

INSTITUTO BRASILEIRO DE GEOGRAFIA E ESTATISTICA

TABUAS ITINERARIAS  
MEIOS DE COMUNICACAO DO  
ESTADO DO RIO GRANDE DO NORTE

1939

636.02

(81)

1 12 1







ESTADO DO RIO GRANDE DO NORTE

Departamento Estadual de Estatística

# TÁBUAS ITINERÁRIAS—MEIOS DE COMUNICAÇÃO

Entre as sésdes municipais e  
distritais e as capitais do Es-  
tado e da Republica :: :: ::

1939

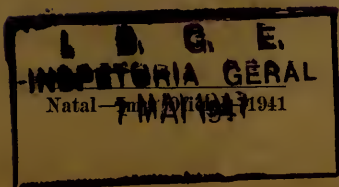

R 585

|                                  |          |
|----------------------------------|----------|
| I. B. G. E.                      |          |
| CONSELHO NACIONAL DE ESTATISTICA |          |
| BIBLIOTECA                       |          |
| N.º de Reg.                      | 13107    |
| Data                             | 22-10-56 |

d. 152 22

TÁBUAS TINECUMAS REPOS DE COMERCIO

|               |          |           |        |         |
|---------------|----------|-----------|--------|---------|
| IBGE          |          |           |        |         |
| BIBL. CENTRAL |          |           |        |         |
| Reg.          | Data     | Aquisição |        |         |
| 1555          | 30/03/79 | Compra    | Doação | Permuta |
| Clas.         | Cutter   |           |        |         |
| 656.02(813.2) | T114t    |           |        |         |
| Preço         | Clas.:   |           |        |         |

656.02(813.2)  
T114t

RN  
CDU

GE 3813.6

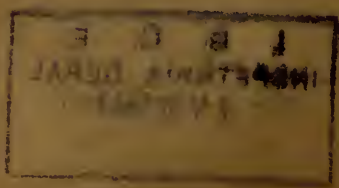

A SECRETARIA GERAL DO ESTADO, de ordem do exmo. sr. dr. Rafael Fernandes Gurjão, Interventor Federal, mandou reunir a interessante documentação que o Departamento Estadual de Estatística condensou sobre as tabuas itinerarias do Rio Grande do Norte, referente ás distancias, pelas melhores vias de transporte, entre esta capital e o interior do Estado, o que agora se faz, dando inicio a esta publicação o artigo "Os Velhos Caminhos do Rio Grande do Norte", da autoria do illustre escritor conterraneo, dr. Luiz da Camara Cascudo, e que fôra divulgado no "Boletim" n.º 12, de 1939, que a Secretaria Geral vem editando.

Os trabalhos acima aludidos são os seguintes:

I — Tabela de distancias entre as Cidades (sédés municipais) do Estado, em quilometros, por estradas de rodagem e carroçaveis usuais.

II — Vias de Comunicação ferro-viaria, com indicação das emprêsas e respectivas estações, sua localização, altitude e distancias de uma a outra.

III — "Meios de Comunicação", indicando, minuciosamente, os itinerarios e vias de transporte, com as quilometragens correspondentes: A) entre a séde de cada municipio e as respectivas sédes distritais (vilas); B) entre aquela e as sédes dos municipios visinhos; C) entre a séde de cada municipio e a capital do Estado (Quanto a Natal, as distancias mencionadas são entre esta capital e as capitais do Ceará, Paraíba, Pernambuco, Alagôas e Baía), e D) entre cada séde municipal e a metropole do país (Rio de Janeiro).

Os elementos para esse trabalho, descritivo e siste-

matizado, provêm, no tocante á viação aérea, de informações colhidas nas Companhias de Navegação pelo Departamento Estadual de Estatística; quanto ás vias marítimas, forneceu-os ao DEE a Agencia, nesta capital, do Loide Brasileiro.

As distancias ferroviarias são as registradas no fichario do Departamento de Estatística, obtidas nos escritorios da E. F. C. R. G. N. e da Estrada de Ferro de Mossoró.

Para fixar a extensão das rodovias serviu-se o DEE, entre outras seguras informações, das proprias "notas" colhidas pelo seu Diretor Geral efetivo, em constantes viagens ao interior, abrangendo todo o Estado, desde longos anos, com o registro não só das distancias percorridas, como do tempo gasto no percurso.

Os trabalhos aquí reunidos, feitos de meados para fins de 1939, é possível que já hoje apresentem, na pratica, alguma discrepancia, em face de novas estradas abertas, algumas até encurtando os itinerarios neles mencionados. Não deixam, entretanto, de ser bem uteis e interessantes.

Quantos tenham observações a fazer, devem indicá-las, afim de que, em segunda edição, possam ser corrigidos todos os senões ora existentes.

Como complemento ilustrativo, encontra-se junto a esta publicação o cartograma da divisão territorial do Estado (Decreto n.º 603, de 31 de outubro de 1938.)

Natal — Maio de 1941.



## Velhos Caminhos do Rio Grande do Norte

LUIS DA CAMARA CASCUÑO

A primeira estrada conhecida entre nós do Rio Grande do Norte e, durante séculos, a mais trilhada, foi pelo litoral, beirando quasi o Mar, rumo da Paraíba. Tinhamos sido conquistados pelo Atlantico mas a parte da tropa que devia vir por via terrestre recuou na baía da Traição ante a peste de bexigas. Mascarenhas Homem, fundador o porte dos Reis Magos, regressou por terra. Esse primeiro caminho teve, ao correr da guerra contra os indios no seculo XVII, uma serie de casas-fortes, protegendo o transito que seria relativamente vultuoso. Vinha-se pela baía da Traição ou Mamanguape, Tamatanduba, Cunhaú, Goianinha, Goairas (Arez), Mipibú, Potengi, Utinga, ou seguindo o vale de Cajupiranga, directamente a Natal. A jornada para o interior ia até ao vale de Ceará-Mirim, limite do conhecimento geografico até mesmo depois da expulsão do holandês, 1654.

Quando o mestre de campo Luiz Barbalho Bezerra realizou a famosa retirada de fevereiro-maio de 1640, calcou a estrada já historica. O genealogista Pedro Taques diz ter sido o desembarque a 7 de fevereiro no porto de Aguassú, junto ao de Touros. Em nomeações reais encontro baixios de São Roque. O caso é que Barbalho veio até o Potengi, arredores de Natal, onde se bateu, derrotou e aprisionou Jorris Gartsman e o conduziu para a cidade do Salvador. De Cunhaú é que o mestre de campo escreve ao Conde de Nassau pedindo passagem e nós encontramos sua espada vencendo Alexandre Picard em Goiana. Era a trilha secular para o sul, Natal — vale do Cajupiranga — vale do Capió — Cunhaú — fronteira paraibana e daí para Recife, por Mamanguape e Goiana.

A repressão official á revolta da indiaria provocou o alargamento das fronteiras corograficas. Antonio de Albuquerque Camara bate-se em 1688 nas cabeceiras do rio Assú e possivelmente ao correr do curso, entre as serras de João do Vale e Santana do Matos. A revolta abrangia as ribeiras do Assú e Jaguaribe. A zona teve de ser batida e trespassada pelas colu-

nas militares. Nesse 1688 os paulistas vieram ajudar a corrigir a indiada e se encontraram, vindos da Paraíba, com Albuquerque Camara que se batia no baixo-Assú. Domingos Jorge Velho viera de seus currais do S. Francisco, por terra, e mergulhara pelo boqueirão de Parelhas, no chamado "sertão de Acauã", que enrolava serras e capoeiras desde Jardim do Seridó até Currais Novos. Toda essa região Pocinho dos Picos, Picui, Caiçara e Bico da Arara, até roçar o rio Acauã, era terra do gentio da nação Canindé e Jandui, que se alargava por Quacari, Quimbico, Quintururé, Umvibico, Amoré, Onaxi, Acinum, Quindê, Arari, Jucurutú até a inidentificável Serra do Araridú ou Papuiré até Ticoigi e Tipui. São toponimos, em sua maioria cariris, que orlam a peregrinação das malocas e ficaram como testemunhando a passagem dos Janduis e Canindés. Esse povo dos Canindés foi derrotado em 1690 por Afonso de Albuquerque Maranhão, da Casa de Cunhaú, neto do fundador de Natal. O tuixáua Canindé, soberano do sertão da Acauã, foi batisado e tomou o nome de João Fernandes Vieira. Dois anos depois, o Senado da Camara de Natal pedia a criação de arraiais, povoados com defesa militar, nos quatro pontos extremos da região pacificada: Jaguaribe, Assú, Acauã e Curimataú. As estradas ligavam entre si estes lugares e se articulavam nas duas vias troncos para o Sul, o caminho do litoral, já mencionado e a estrada por onde nasceria a "estrada das boiadas". Em 1697 os indios Paiacús e Carateús, da nação cearense dos Icós, que viviam desde Catolé do Rocha até as margens do rio Piranhas, na Paraíba, fixaram-se entre as ribeiras do Apodi e Jaguaribe, formando um liame de ativa comunicação pela chapada.

Por onde, durante as guerras contra o indio, entraram os terços paulistas, as tropas de auxilio, vindas para conter os Janduis, Icós, Paiacús, Pégas e Panatis? Desceram da Paraíba, vindos por Soledade-Picui ou Piranhas (depois Pombal), Brejo do Cruz e Catolé do Rocha, varando a fronteira depois da reentrada paraibana, ou vinham pela mesopotamia do Panema-Assú? As tropas que voaram em socorro de Albuquerque Camara tomaram o primeiro caminho e as do sertanista Domingos Jorge Velho, creio que escolheram o segundo, ainda hoje piso batido e tradicional.

Passada a guerra ficou a lembrança da terra pisada para baixo e para cima. Do Assú sobe-se pelo rio Paraíba até o fim e apanha-se a estrada paraibana depois de Belem. Lembremo-nos que a Paraíba não tinha pecuaria e sim açúcar. O Rio Grande do Norte possui tanto gado que podia suprir a Paraíba, Itama-

racá e Pernambuco. Os currais paraibanos são posteriores ao domínio holandês na vigência do qual o Rio Grande exportava, de graça e a força, milhares de cabeças. Irineu Jofeli ("Notas sobre a Paraíba", p-124) diz que as fazendas apareceram normalmente quando os exploradores galgaram o planalto da Borborema e os paulistas penetraram no Piancó. Depois de 1690 é que temos indícios das atividades bandeirantes dos Oliveira Ledos no Piancó e Piranhas. Os núcleos iniciais foram Boqueirão à leste e Piranhas à oeste até que Oliveira Ledo reuniu e sistematizou o esquema do povoamento pela fixação das tribus disseminadas.

Piauí tornara-se para os currais do Rio Grande do Norte o fornecedor da gaderia e a maior necessidade era a segurança de sua comunicação através do Ceará, diretamente ou reunindo-se aos tropeiros paraibanos.

Durante muitos anos os pontos povoados do sertão paraibano não tiveram intercomunicação. Piancó conhecia a ligação com a Baía e Boqueirão, nos Cariris Velhos, com Pernambuco. Entre nós, já no século XIX, sucedia o mesmo. Mossoró ia para Aracati e Caicó para Campina Grande. O sertão escapou secularmente à capital que vegetava, humilde e minúscula, junto ao Potengi. As ligações orientavam-se para Pernambuco e Paraíba, para as grandes feiras de gado — Iguarassú, Goiana, També — Pedras de Fogo, Itabaiana e depois Campina Grande. Dai a rede de estradas e variantes que sempre articularam esses lugares às regiões do Seridó e sertão de Piranhas, ribeira do Panema, enquanto a zona de Mossoró escoava-se para o Ceará pelo Chapadão do Apodi. Com o desenvolvimento de Aracati passou este a dirigir Mossoró, e Mossoró seu sertão, na linha do oeste.

De Mossoró, a velha estrada ia a S. Sebastião, como atualmente a via-ferrea, Jurumenha, perto de Caraúbas, Atoleiros, Piranhas, Mombaça, Boa Esperança, nas fraldas da serra do Martins, Carnaúba, Barriguda, hoje Alexandria, Taboleiro-Formoso onde se bipartia. Um ramal ia para o Catolé do Rocha e outro à cidade de Souza, tocando Santa Rosa. Em Souza entroncava-se com a "estrada das boiadas" que era uma reminiscência das estradas de penetração povoadoras. Dai a importância de Souza, Cajazeiras e Pombal, na formação comercial de uma zona do Rio Grande do Norte. Para lá, como depois para o Caicó, enviava-se o menino aos estudos do latim e o "passador de gado", afoito e lendario.

Souza centralizava muito e uma sua estrada vinha morrer na antiga rota dos conquistadores de Natal. Partia de Souza e

atravessava sucessivamente Catolé, Belém, Amazonas, S. Miguel (já em nossa provincia) Serra de Santana por Flores, Santa Cruz, centro de irradiação do Seridó, depois de passar a Serra do Doutor nas visinhanças de Currais Novos, daí para Nova Cruz, por Campestre, onde se via o caminho que levava à Paraíba cu Pernambuco por Mamanguape. Quando se creou o Correio, Mamanguape era o ponto de intersecção entre Paraíba-Rio Grande do Norte. Ai o estafêta recebia a correspondencia para Pernambuco e distribuia a carga entre as duas coterminas. A posição de Mamanguape explica a predileção dos grandes latifundiários por suas terras. Os Albuquerque Maranhões, da Casa de Cunhaú, possuíam varios sitios e engenhos em Mamanguape.

A "estrada das boiadas" na Paraíba era muito mais seguida pelos vaqueiros norte rio grandenses que qualquer outra nossa. Ia-se por ela para o Piauí e o Piauí, de fins do seculo XVIII em diante, era essencial à nossa vida de pastoricia. Irineu Jofeli reconstruiu-a e posso completa-la agora. Do oeste de Espinháras, ribeira de Santa Rosa, Milagres, tocando depois na lagôa do Batalhão (Taperoá), seguia-se, o rio, descendo a Borborema até Pinharas e daí a Patos, Piranhas (Pombal), Souza, São João do Rio do Peixe (um ramal recebia a contribuição de Cajazeiras) ia-se ao Ceará pelos Cariris Novos, Icó, Tauá, atingindo-se Cratêus, inesquecível pelo encontro de centenas de vaqueiros que demandavam o Piauí. Outros preferiam acompanhar a vaqueirama divertida e pousar ao mesmo. Alguns, de Tauá, furzavam diretamente para o Piauí. De Cratêus comprava-se a gaderia em S. Antonio do Surubim (Campo Maior), séde influenciadora de cantigas sobre o ciclo-do-gado, Valença, Oeiras que chegou a ser capital, Jatobá (S. João do Piauí) e Picos, fornecedor dos primeiros cavalos pampas que vieram para Rio Grande do Norte. Uns vaqueiros arrastavam a jornada até S. Gonçalo (Amarante). As maiores feiras eram nas localidades citadas.

Um ramal das estradas-das-boiadas ficou popularissimo nas "cantorias". E' o do Piancó, Misericordia, Milagres (Ceará), Missão Velha, Crato, nos Cariris Novos.

De Mossoró viajava-se outróra, como atualmente, pelo araxá do Apodi. Outras estradas, portindo de Mossoró, iam rio acima até as cabeceiras: Apodi, Portalegre, Pau dos Ferros, S. Miguel e Luiz Gomes. Uma variante de Pau dos Ferros, velhissimo rancho de comboieiros e tangedores de gado, chegava a Barriguda, (Alexandria) e seguia para Taboleiro-Formoso, pegando o caminho paraibano. De Pau dos Ferros a visinhança cearense animava as visitas por Pereira. De Patú ia-se para Catolé do

Rocha. De Assú caminhava-se para Campo Grande (Augusto Severo), Martins, no pé da serra, Patú, onde se continuava em um dos ramais para a estrada das boiadas, pela ribeira do Rio do Peixe.

O inverno antigamente era mais cêdo. Um ditado afirmava "tão certo como chuva em janeiro". No Piauí o inverno caía em novembro. Iam vaqueiros de toda a parte comprar bois de carro e de córte e novilhos reprodutores. Voltava-se em dezembro, tocando, para aproveitar as babugens que as chuvas de janeiro faziam nascer.

As datas quasi infalíveis crearam pontos de reunião para que a jornada fosse menos enfadonha e monotona. Especialmente ficavam juntos no regresso para o auxilio mutuo nas "travessias" sem agua ou passagens dificeis nos rios e riachos, estouros de boiada e molestias subitas no gado. Estas estradas, todas, como vimos, em pleno sertão, determinaram a necessidade das "vendas", tabernas e descansos ao longo da róta. Fizeram-se casas. As fazendas surgiam. Muitas são cidades.

Para o sul do Rio Grande do Norte a viagem continuava sendo margeando as praias. Assim voltou, agonizante, Pero Coelho de Souza, em 1605, passando Amargosa e Guamaré, na costa de Macau.

Em 1810 Henri Koster fez sua excursão ao Ceará, partindo de Recife, por Goiana, Espirito Santo, Mamanguape (Paraíba) Cunhaú (Rio Grande do Norte) Papari, S. José de Mipibú, Natal, Assú, Santa Luzia (Mossoró), praia do Tibau, Aracati, (Ceará) e Fortaleza. Quando o Bispo de Pernambuco, d. João da Purificação Marques Perdigão, visitou o Rio Grande do Norte em 1839, vinha do Ceará. Penetrou pelo Apodi, descansando em "Sabe Muito" nos arredores da actual cidade de Caraiúbas, dormindo no então povoado, almoçou em "Córôs", pertó da vila de Campo Grande (Augusto Severo), alcançando Assú. Atravessou S. Quiteria, depois Patachoca, vila dos Angicos e pelo seu "Itinerario" sabemos que o Prelado veio por S. Romão, Santa Cruz de se erguem as estações da E. F. C. R. G. N. Riacho Fechado, Varzea dos Bois, Umari, Bôa-Agua, Ladeira Grande, Taipú do Meio, Capela até Estremoz. E' a travessia do nascente-ponte. De Natal d. João partiu para a Paraíba, repetindo quasi o trajeto de Mascarenhas Homem no percurso de regresso, em 1598. Natal, S. Gonçalo, S. José de Mipibú, Papari, Arês, Goianinha, Vila Flór (Canguaretama) Tamatanduba, Camatanduba (Paraíba), Mamanguape. E' a subida norte-sul.

No interior as primitivas e grandes vias de povoamento fo-

ram os alveos dos rios Piranhas e Apodi. A oeste a chapada do Apodi com o rush cearense. A linha Natal-Macau, estirão solitário de areias inuteis, sem aguas e sombras, continúa despovoado, afóra dos breves oasis de coqueirais, plantados ha pouco mais de dois seculos.

Tais foram as grandes veias por onde correu o sangue vitalizador do Rio Grande do Norte.



# DEPARTAMENTO ESTADUAL DE ESTATÍSTICA

Distancias entre Cidades do RIO GRANDE DO NORTE, em quilômetros, por estradas de rodagem e carroçaveis usuais

Tabela organizada em Outubro de 1939

| CIDADES          | Acuti | Alexandria | Angicos | Apodi | Areia Branca | Arê | Açu | Augusto Severo | Baixa Verde | Caetés | Canguelama | Caracara | Carra Mirim | Carra Nova | Elizete | Colatina | Jardim do Seridó | Jucurutá | Lajes | Luz Gomes | Macauhas | Macau | Martins | Messias | Nova Cruz | Papari | Parilhas | Pinto | Pedras Brancas | Pedra Velha | Portalegre | Santa Cruz | Santana de Matos | Santa Antonia | São Gonçalo | São João de Milipitão | São Miguel | São Tiago | Serra Negra | Taipó | Touros |
|------------------|-------|------------|---------|-------|--------------|-----|-----|----------------|-------------|--------|------------|----------|-------------|------------|---------|----------|------------------|----------|-------|-----------|----------|-------|---------|---------|-----------|--------|----------|-------|----------------|-------------|------------|------------|------------------|---------------|-------------|-----------------------|------------|-----------|-------------|-------|--------|
| SATAI            | 208   | 108        | 206     | 385   | 363          | 56  | 253 | 316            | 102         | 280    | 87         | 3        | 50          | 183        | 232     | 68       | 234              | 264      | 162   | 472       | 121      | 202   | 111     | 237     | 100       | 1      | 238      | 4     | 4              | 9           | 419        | 117        | 225              | 87            | 29          | 39                    | 13         | 101       | 20          | 7     | 114    |
| Acuti            | 208   | 111        | 208     | 388   | 297          | 207 | 187 | 188            | 179         | 72     | 200        | 29       | 91          | 25         | 60      | 194      | 25               | 32       | 119   | 264       | 188      | 199   | 203     | 251     | 158       | 203    | 24       | 100   | 246            | 198         | 227        | 33         | 125              | 151           | 196         | 199                   | 78         | 131       | 136         | 23    | 162    |
| Alexandria       | 111   | 128        | 207     | 297   | 207          | 187 | 188 | 179            | 72          | 200    | 29         | 91       | 25          | 60         | 194     | 25       | 32               | 119      | 264   | 188       | 199      | 203   | 251     | 158     | 203       | 24     | 100      | 246   | 198            | 227         | 33         | 125        | 151              | 196           | 199         | 78                    | 131        | 136       | 23          | 162   |        |
| Angicos          | 206   | 128        | 207     | 388   | 297          | 187 | 188 | 179            | 72          | 200    | 29         | 91       | 25          | 60         | 194     | 25       | 32               | 119      | 264   | 188       | 199      | 203   | 251     | 158     | 203       | 24     | 100      | 246   | 198            | 227         | 33         | 125        | 151              | 196           | 199         | 78                    | 131        | 136       | 23          | 162   |        |
| Apodi            | 385   | 129        | 207     | 388   | 297          | 187 | 188 | 179            | 72          | 200    | 29         | 91       | 25          | 60         | 194     | 25       | 32               | 119      | 264   | 188       | 199      | 203   | 251     | 158     | 203       | 24     | 100      | 246   | 198            | 227         | 33         | 125        | 151              | 196           | 199         | 78                    | 131        | 136       | 23          | 162   |        |
| Areia Branca     | 363   | 154        | 207     | 388   | 297          | 187 | 188 | 179            | 72          | 200    | 29         | 91       | 25          | 60         | 194     | 25       | 32               | 119      | 264   | 188       | 199      | 203   | 251     | 158     | 203       | 24     | 100      | 246   | 198            | 227         | 33         | 125        | 151              | 196           | 199         | 78                    | 131        | 136       | 23          | 162   |        |
| Arê              | 56    | 159        | 158     | 363   | 125          | 6   | 100 | 104            | 21          | 240    | 1          | 16       | 115         | 115        | 24      | 104      | 74               | 44       | 157   | 186       | 80       | 207   | 120     | 198     | 223       | 150    | 165      | 248   | 228            | 200         | 19         | 48         | 130              | 178           | 210         | 98                    | 80         | 207       | 120         |       |        |
| Açu              | 253   | 179        | 158     | 363   | 125          | 6   | 100 | 104            | 21          | 240    | 1          | 16       | 115         | 115        | 24      | 104      | 74               | 44       | 157   | 186       | 80       | 207   | 120     | 198     | 223       | 150    | 165      | 248   | 228            | 200         | 19         | 48         | 130              | 178           | 210         | 98                    | 80         | 207       | 120         |       |        |
| Augusto Severo   | 316   | 179        | 158     | 363   | 125          | 6   | 100 | 104            | 21          | 240    | 1          | 16       | 115         | 115        | 24      | 104      | 74               | 44       | 157   | 186       | 80       | 207   | 120     | 198     | 223       | 150    | 165      | 248   | 228            | 200         | 19         | 48         | 130              | 178           | 210         | 98                    | 80         | 207       | 120         |       |        |
| Baixa Verde      | 102   | 133        | 124     | 290   | 210          | 198 | 1   | 283            | 320         | 142    | 280        | 30       | 14          | 90         | 182     | 232      | 13               | 332      | 264   | 199       | 471      | 60    | 273     | 110     | 357       | 21     | 21       | 246   | 168            | 433         | 11         | 432        | 114              | 259           | 18          | 68                    | 157        | 166       | 160         | 134   | 114    |
| Caetés           | 280   | 133        | 124     | 290   | 210          | 198 | 1   | 283            | 320         | 142    | 280        | 30       | 14          | 90         | 182     | 232      | 13               | 332      | 264   | 199       | 471      | 60    | 273     | 110     | 357       | 21     | 21       | 246   | 168            | 433         | 11         | 432        | 114              | 259           | 18          | 68                    | 157        | 166       | 160         | 134   | 114    |
| Canguelama       | 87    | 133        | 124     | 290   | 210          | 198 | 1   | 283            | 320         | 142    | 280        | 30       | 14          | 90         | 182     | 232      | 13               | 332      | 264   | 199       | 471      | 60    | 273     | 110     | 357       | 21     | 21       | 246   | 168            | 433         | 11         | 432        | 114              | 259           | 18          | 68                    | 157        | 166       | 160         | 134   | 114    |
| Caracara         | 3     | 133        | 124     | 290   | 210          | 198 | 1   | 283            | 320         | 142    | 280        | 30       | 14          | 90         | 182     | 232      | 13               | 332      | 264   | 199       | 471      | 60    | 273     | 110     | 357       | 21     | 21       | 246   | 168            | 433         | 11         | 432        | 114              | 259           | 18          | 68                    | 157        | 166       | 160         | 134   | 114    |
| Carra Mirim      | 50    | 133        | 124     | 290   | 210          | 198 | 1   | 283            | 320         | 142    | 280        | 30       | 14          | 90         | 182     | 232      | 13               | 332      | 264   | 199       | 471      | 60    | 273     | 110     | 357       | 21     | 21       | 246   | 168            | 433         | 11         | 432        | 114              | 259           | 18          | 68                    | 157        | 166       | 160         | 134   | 114    |
| Carra Nova       | 183   | 133        | 124     | 290   | 210          | 198 | 1   | 283            | 320         | 142    | 280        | 30       | 14          | 90         | 182     | 232      | 13               | 332      | 264   | 199       | 471      | 60    | 273     | 110     | 357       | 21     | 21       | 246   | 168            | 433         | 11         | 432        | 114              | 259           | 18          | 68                    | 157        | 166       | 160         | 134   | 114    |
| Elizete          | 232   | 133        | 124     | 290   | 210          | 198 | 1   | 283            | 320         | 142    | 280        | 30       | 14          | 90         | 182     | 232      | 13               | 332      | 264   | 199       | 471      | 60    | 273     | 110     | 357       | 21     | 21       | 246   | 168            | 433         | 11         | 432        | 114              | 259           | 18          | 68                    | 157        | 166       | 160         | 134   | 114    |
| Colatina         | 68    | 133        | 124     | 290   | 210          | 198 | 1   | 283            | 320         | 142    | 280        | 30       | 14          | 90         | 182     | 232      | 13               | 332      | 264   | 199       | 471      | 60    | 273     | 110     | 357       | 21     | 21       | 246   | 168            | 433         | 11         | 432        | 114              | 259           | 18          | 68                    | 157        | 166       | 160         | 134   | 114    |
| Jardim do Seridó | 264   | 133        | 124     | 290   | 210          | 198 | 1   | 283            | 320         | 142    | 280        | 30       | 14          | 90         | 182     | 232      | 13               | 332      | 264   | 199       | 471      | 60    | 273     | 110     | 357       | 21     | 21       | 246   | 168            | 433         | 11         | 432        | 114              | 259           | 18          | 68                    | 157        | 166       | 160         | 134   | 114    |
| Jucurutá         | 162   | 133        | 124     | 290   | 210          | 198 | 1   | 283            | 320         | 142    | 280        | 30       | 14          | 90         | 182     | 232      | 13               | 332      | 264   | 199       | 471      | 60    | 273     | 110     | 357       | 21     | 21       | 246   | 168            | 433         | 11         | 432        | 114              | 259           | 18          | 68                    | 157        | 166       | 160         | 134   | 114    |
| Lajes            | 472   | 133        | 124     | 290   | 210          | 198 | 1   | 283            | 320         | 142    | 280        | 30       | 14          | 90         | 182     | 232      | 13               | 332      | 264   | 199       | 471      | 60    | 273     | 110     | 357       | 21     | 21       | 246   | 168            | 433         | 11         | 432        | 114              | 259           | 18          | 68                    | 157        | 166       | 160         | 134   | 114    |
| Luz Gomes        | 121   | 133        | 124     | 290   | 210          | 198 | 1   | 283            | 320         | 142    | 280        | 30       | 14          | 90         | 182     | 232      | 13               | 332      | 264   | 199       | 471      | 60    | 273     | 110     | 357       | 21     | 21       | 246   | 168            | 433         | 11         | 432        | 114              | 259           | 18          | 68                    | 157        | 166       | 160         | 134   | 114    |
| Macauhas         | 202   | 133        | 124     | 290   | 210          | 198 | 1   | 283            | 320         | 142    | 280        | 30       | 14          | 90         | 182     | 232      | 13               | 332      | 264   | 199       | 471      | 60    | 273     | 110     | 357       | 21     | 21       | 246   | 168            | 433         | 11         | 432        | 114              | 259           | 18          | 68                    | 157        | 166       | 160         | 134   | 114    |
| Macau            | 111   | 133        | 124     | 290   | 210          | 198 | 1   | 283            | 320         | 142    | 280        | 30       | 14          | 90         | 182     | 232      | 13               | 332      | 264   | 199       | 471      | 60    | 273     | 110     | 357       | 21     | 21       | 246   | 168            | 433         | 11         | 432        | 114              | 259           | 18          | 68                    | 157        | 166       | 160         | 134   | 114    |
| Martins          | 237   | 133        | 124     | 290   | 210          | 198 | 1   | 283            | 320         | 142    | 280        | 30       | 14          | 90         | 182     | 232      | 13               | 332      | 264   | 199       | 471      | 60    | 273     | 110     | 357       | 21     | 21       | 246   | 168            | 433         | 11         | 432        | 114              | 259           | 18          | 68                    | 157        | 166       | 160         | 134   | 114    |
| Messias          | 100   | 133        | 124     | 290   | 210          | 198 | 1   | 283            | 320         | 142    | 280        | 30       | 14          | 90         | 182     | 232      | 13               | 332      | 264   | 199       | 471      | 60    | 273     | 110     | 357       | 21     | 21       | 246   | 168            | 433         | 11         | 432        | 114              | 259           | 18          | 68                    | 157        | 166       | 160         | 134   | 114    |
| Nova Cruz        | 1     | 133        | 124     | 290   | 210          | 198 | 1   | 283            | 320         | 142    | 280        | 30       | 14          | 90         | 182     | 232      | 13               | 332      | 264   | 199       | 471      | 60    | 273     | 110     | 357       | 21     | 21       | 246   | 168            | 433         | 11         | 432        | 114              | 259           | 18          | 68                    | 157        | 166       | 160         | 134   | 114    |
| Papari           | 238   | 133        | 124     | 290   | 210          | 198 | 1   | 283            | 320         | 142    | 280        | 30       | 14          | 90         | 182     | 232      | 13               | 332      | 264   | 199       | 471      | 60    | 273     | 110     | 357       | 21     | 21       | 246   | 168            | 433         | 11         | 432        | 114              | 259           | 18          | 68                    | 157        | 166       | 160         | 134   | 114    |
| Parilhas         | 4     | 133        | 124     | 290   | 210          | 198 | 1   | 283            | 320         | 142    | 280        | 30       | 14          | 90         | 182     | 232      | 13               | 332      | 264   | 199       | 471      | 60    | 273     | 110     | 357       | 21     | 21       | 246   | 168            | 433         | 11         | 432        | 114              | 259           | 18          | 68                    | 157        | 166       | 160         | 134   | 114    |
| Pinto            | 4     | 133        | 124     | 290   | 210          | 198 | 1   | 283            | 320         | 142    | 280        | 30       | 14          | 90         | 182     | 232      | 13               | 332      | 264   | 199       | 471      | 60    | 273     | 110     | 357       | 21     | 21       | 246   | 168            | 433         | 11         | 432        | 114              | 259           | 18          | 68                    | 157        | 166       | 160         | 134   | 114    |
| Pedras Brancas   | 4     | 133        | 124     | 290   | 210          | 198 | 1   | 283            | 320         | 142    | 280        | 30       | 14          | 90         | 182     | 232      | 13               | 332      | 264   | 199       | 471      | 60    | 273     | 110     | 357       | 21     | 21       | 246   | 168            | 433         | 11         | 432        | 114              | 259           | 18          | 68                    | 157        | 166       | 160         | 134   | 114    |
| Pedra Velha      | 9     | 133        | 124     | 290   | 210          | 198 | 1   | 283            | 320         | 142    | 280        | 30       | 14          | 90         | 182     | 232      | 13               | 332      | 264   | 199       | 471      | 60    | 273     | 110     | 357       | 21     | 21       | 246   | 168            | 433         | 11         | 432        | 114              | 259           | 18          | 68                    | 157        | 166       | 160         | 134   | 114    |
| Portalegre       | 419   | 133        | 124     | 290   | 210          | 198 | 1   | 283            | 320         | 142    | 280        | 30       | 14          | 90         | 182     | 232      | 13               | 332      | 264   | 199       | 471      | 60    | 273     | 110     | 357       | 21     | 21       | 246   | 168            | 433         | 11         | 432        | 114              | 259           | 18          | 68                    | 157        | 166       | 160</       |       |        |







# TÁBUA ITINERARIA NORTE-RIOGRANDENSE

## ITINERÁRIOS E VIAS DE COMUNICAÇÃO

Extensão  
em Km.

### 1 — ACARÍ

#### A — A Carnaúba:

De Acarí a Carnaúba, pela rodovia tronco do R. G. do Norte, via Entroncamento do ramal de Picuí (12,4) e pela rodovia ramal de Picuí . . . . . 17,0

#### A CRUZETA:

De Acarí a Cruzeta, por auto . . . . . 19,0

#### B — A Caicó:

De Acarí a Caicó, via Jardim do Seridó (24,9), por auto . . . . . 71,9

#### A CURRAIS NOVOS:

De Acarí a Currais Novos, pela rodovia tronco do Rio Grande do Norte . . . . . 25,4

#### A FLÔRES:

De Acarí a Flôres, via Cruzeta (19) por auto . . . . . 60,0

#### A JARDIM DO SERIDO':

De Acarí a Jardim do Seridó, pela rodovia ramal do Catolé do Rocha . . . . . 24,9

#### A PARELHAS:

De Acarí a Parelhas, pela rodovia tronco do Rio Grande do Norte . . . . . 29,4

#### C — A Natal:

De Acarí a Currais Novos (25,4) Cabêço Branco (42,1) Santa Cruz (93,4) Serra Caiada (135,5) Bom Jesus (157,6) Macaíba (187,8), pelas rodovias tronco do R. G. do Norte ramal de Natal, (em 5 h. de automovel e 8 h. de caminhão) . . . . . 208,3

---

---

**ITINERÁRIOS E VIAS DE COMUNICAÇÃO**

Extensão  
em Km.

**D — Ao Rio de Janeiro:**

|  |         |
|--|---------|
| De Acarí a Natal, via Currais Novos (25,4) |         |
| Cabêço Branco (42,1) Santa Cruz (93,4)     |         |
| Serra Caiada (135,5) Bom Jesus (157,6)     |         |
| Macaíba (187,8), pelas rodovias tronco     |         |
| do R. G. do Norte e ramal de Natal ..      | 208,3   |
| De Natal ao Rio de Janeiro, por via        |         |
| marítima .....                             | 2.415,0 |
|  | <hr/>   |
| Total                                      | 2.623,3 |

ITINERARIOS E VIAS DE COMUNICAÇÃO

Extensão  
em Km.

2 — ALEXANDRIA

A — Distrito único.

B — Luiz Gomes:

De Alexandria a Luiz Gomes, via Vitória  
(26), por auto . . . . . 64,0

A MARTINS:

De Alexandria a Martins, via encruzilhada  
de Bôa Esperança (29), fazenda Pinta-  
da (38), por auto . . . . . 56,0

De Alexandria a Martins, via Bôa Esperança 51,0

A PAU DOS FERROS:

De Alexandria a Pau dos Ferros, via Vi-  
tória (26), por auto . . . . . 50,0

C — A Natal:

De Alexandria a Natal, via Catolé do Ro-  
cha (40), Brejo do Cruz (75,9 Jardim  
de Piranhas (91,2) Caicó (127,7) Jardim  
do Seridó (174,8) Acari (199,7) Currals  
Novos (225,1) Cabêço Branco (241,8)  
Santa Cruz (293,1) Serra Caiada (335,2)  
Bom Jesus (357,3) Macaíba (387,5),  
por auto . . . . . 408,0

De Alexandria a Angicos, via Bôa Espe-  
rança (33) Almino Afonso (53) Patu'  
(69) Getulio Vargas (103) Augusto Se-  
vero (125) Parau' (156) Assu' (188),  
por auto . . . . . 234,0

De Angicos a Natal, pela E. F. Central do  
R. G. do Norte . . . . . 194,0

Total 428,0

De Alexandria a Angicos, via Bôa Espe-  
rança (33) Almino Afonso (53) Patu'  
(69) Getulio Vargas (103) Augusto Se-  
vero (125) Parau' (154) Assu' (186)  
Angicos (232) Fernando Pedrosa (241)  
Lages (276) Caiçara (306) Riachuelo  
(332) Igreja Nova (376) Macaíba (391),  
por auto . . . . . 409,0

| ITINERÁRIOS E VIAS DE COMUNICAÇÃO   | Extensão<br>em Km. |
|---|--------------------|
| <b>D — Ao Rio de Janeiro:</b>   |                    |
| De Alexandria a Natal, via Catolé do Rocha (40), Brejo do Cruz (75,9) Jardim de Piranhas (94,2) Caicó (127,7) Jardim do Seridó (174,8) Acari (199,7) Currais Novos (225,1) Cabêgo Branco (241,8) Santa Cruz (293,1) Serra Caiada (335,2) Bom Jesus (357,3) Macaíba (387,5), por auto . . . . .      | 408,0              |
| De Natal ao Rio de Janeiro, por via Maritima  | 2.415,0            |
| Total   | 2.823,0            |
| De Alexandria a Angicos, via Boa Esperança (33) Almino Afonso (53) Patu' (69) Getulio Vargas (103) Augusto Severo (125) Parau' (156) Assu' (188), por auto . . . .  | 234,0              |
| De Angicos a Natal, pela E. F. Central do Rio Grande do Norte . . . . .   | 194,0              |
| De Natal ao Rio de Janeiro, por via maritima  | 2.415,0            |
| Total   | 2.609,0            |
| De Alexandria a Natal, via Bôa Esperança (33) Almino Afonso (53) Patu' (69) Getulio Vargas (103) Augusto Severo (125) Parau' (156) Assu' (188) Angicos (234) Fernando Pedrosa (243) Lages (278) Caiçara (309) Riachuelo (335) Igreja Nova (379) Macaíba (391), por auto . . . .                     | 411,0              |
| De Natal ao Rio de Janeiro, por via maritima  | 2.415,0            |
| Total   | 2.826,0            |
| De Alexandria a Natal, via Bôa Esperança (33) Almino Afonso (53) Patu' (69) Getulio Vargas (103) Augusto Severo (125) Parau' (156) Assu' (188) Angicos (234) Fernando Pedrosa (243) Lages (278) Baixa Verde (338) Taipu' (366) Ceará Mirim (390) São Gonçalo (412) Macaíba (420) Por auto . . . . . | 441,0              |

**ITINERÁRIOS E VIAS DE COMUNICAÇÃO**

Extensão  
em Km.

**3 — ANGICOS:**

**A — A Afonso Bezerra:**

|   |      |
|---|------|
| De Angicos a Afonso Bezerra, por auto . . . .   | 23,0 |
| <b>A EPITACIO PESSÔA:</b>   |      |
| De Angicos a Epitacio Pessôa, via Afonso Bezerra (23), por auto . . . . .                         | 40,0 |
| De Angicos a Epitacio Pessôa, pela E. F. Central do Rio Grande do Norte, via Lages (45) . . . . . | 73,0 |
| <b>A FERNANDO PEDROSA:</b>  |      |
| De Angicos a Fernando Pedrosa, por auto . .   | 9,8  |
| De Angicos a Fernando Pedrosa, pela E. F. Central do Rio Grande do Norte . . . . .                | 9,0  |

**B — A Assu':**

|  |              |
|--|--------------|
| De Angicos a Assu', pela rodovia tronco do Rio Grande do Norte, por auto . . . . . | 46,0         |
| <b>A LAGES:</b>  |              |
| De Angicos a Lages, via Fernando Pedrosa (9,8), por auto . . . . .                 | 44,0         |
| De Angicos a Lages, pela E. F. Central do Rio Grande do Norte . . . . .            | 45,0         |
| <b>A MACAU:</b>  |              |
| De Angicos a Macau, via Afonso Bezerra (23) Epitacio Pessôa (40), por auto . .     | 90,0         |
| De Angicos a Epitacio Pessôa, via Lages, pela E. F. Central do R. Grande do Norte  | 73,0         |
| De Epitacio Pessôa a Macau . . . . .   | 50,0         |
| <b>Total</b>   | <b>123,0</b> |

**A SANTANA DO MATOS:**

|   |      |
|---|------|
| De Angicos a Santana do Matos, por auto                             | 48,0 |
| De Angicos a Santana do Matos, via Fernando Pedrosa (9,8) . . . . . | 49,2 |

| ITINERÁRIOS E VIAS DE COMUNICAÇÃO   |              | Extensão<br>em Km. |
|---|--------------|--------------------|
| <b>C — A Natal:</b>   |              |                    |
| De Angicos a Natal, pela E. F. Central do Rio Grande do Norte . . . . .   |              | 194,0              |
| De Angicos a Natal, via Fernando Pedrosa (9,8) Lages (44) Caiçara (74) Riachuelo (100) Igreja Nova (144) Macaíba (156), por auto . . . . .  |              | 177,0              |
| De Angicos a Natal, via Poço dos Cavalos (58) Cerro Corá (74) Cabeço Branco (99) pela rodovia tronco do Rio Grande do Norte, e pela rodovia ramal de Natal, via Santa Cruz (150) Serra Caiada (192) Bom Jesus (214) Macaíba (245) . . . . . |              | 265,0              |
| De Angicos a Natal, via Fernando Pedrosa (9,8) Lages (44) Baixa Verde (104) Tai-pu' (132) Ceará Mirim (156) São Gonçalo (178) Macaíba (186), por auto . . . .   |              | 207,0              |
| <b>D — Ao Rio de Janeiro:</b>   |              |                    |
| De Angicos a Natal, pela E. F. Central do Rio Grande do Norte . . . . .   |              | 194,0              |
| De Natal ao Rio de Janeiro, por via marítima  |              | 2.415,0            |
|   | <b>Total</b> | <b>2.609,0</b>     |
| De Angicos a Natal, via Fernando Pedro-sa (9,8) Lages (44) Caiçara (74) Ria-chuelo (100) Igreja Nova (144) Ma-caíba (156), por auto . . . . .   |              | 177,0              |
| De Natal ao Rio de Janeiro, por via ma-rítima . . . . .   |              | 2.415,0            |
|   | <b>Total</b> | <b>2.592,0</b>     |
| De Angicos a Natal, via Poço dos Cavalos (58) Cerro Corá (74) Cabeço Branco (99) pela estrada tronco do Rio Grande do Norte, e pela ramal de Natal, via San-  |              |                    |



| ITINERÁRIOS E VIAS DE COMUNICAÇÃO   | Extensão<br>em Km. |
|---|--------------------|
| ta Cruz (150) Serra Caiada (192) Bom<br>Jesus (214) Macaíba (245), por auto ..  | 265,0              |
| De Natal ao Rio de Janeiro, por via ma-<br>ritima . . . . .   | 2.415,0            |
| Total   | 2.680,0            |
| De Angicos a Natal, pela E. F. Central do<br>Rio Grande do Norte . . . . .  | 194,0              |
| De Natal ao Rio de Janeiro, por avião ..  | 2.245,0            |
| Total   | 2.439,0            |
| De Angicos a Natal, via Fernando Pedro-<br>sa (9,8) Lages (44) Caiçara (74) Ria-<br>chuelo (100) Igreja Nova (144) Ma-<br>caíba (156), por auto . . . . .   | 177,0              |
| De Natal ao Rio de Janeiro, por avião ..  | 2.245,0            |
| Total   | 2.422,0            |
| De Angicos a Natal, via Poço dos Cavalos<br>(58) Cerro Corá (74) Cabeço Branco<br>(99) pela estrada tronco do Rio Grande<br>do Norte, e pela ramal de Natal, via San-<br>ta Cruz (150) Serra Caiada (192) Bom<br>Jesus (214) Macaíba (245), por auto .. | 266,0              |
| De Natal ao Rio de Janeiro, por avião ..  | 2.245,0            |
| Total   | 2.511,0            |

**ITINERÁRIOS E VIAS DE COMUNICAÇÃO**

Extensão  
em Km.

**4 — APODÍ:**

**A — A Itaú:**

De Apodí a Itaú, por auto . . . . . 36,0

**A CARAÚBAS:**

De Apodí a Caraúbas, por auto . . . . . 37,0

**A MARTINS:**

De Apodí a Martins, via Itaú (36) Divino-  
polis (72) Faz. Jurema (78), Lucrecia  
(82), por auto . . . . . 94,0

**A MOSSORO':**

De Apodí a Mossoró, via Brejo (20) São  
Sebastião (51), por auto . . . . . 87,0

**A PATÚ:**

De Apodí a Patu', via Caraúbas (37) por  
auto . . . . . 73,0

**A PORTALEGRE:**

De Apodí a Dormentes, via Itau' (36), Fa-  
zenda Extremas, mun. de Portalegre,  
passagem do rio Apodí (42) Dormentes,  
por auto . . . . . 60,0

De Dormentes a Portalegre, a cavalo . . . . . 3,0

**Total** . . . . . 63,0

**A LIMOEIRO (Estado do Ceará):**

De Apodí a Limoeiro, por auto . . . . . 108,0

De Apodí a Angicos, via Caraúbas (37)  
Augusto Severo (70) Parau' (101) Assu'  
(133), por auto . . . . . 179,0

De Angicos a Natal, pela E. F. Central do  
Rio Grande do Norte . . . . . 194,0

**Total** . . . . . 373,0

De Apodí a Natal, via Caraúbas (37) Au-  
gusto Severo (70) Parau' (101) Assu'

**ITINERÁRIOS E VIAS DE COMUNICAÇÃO**

Extensão  
em Km.

|  |       |
|--|-------|
| (133) Angicos (179) Fernando Pedrosa (188) Lages (223) Baixa Verde (283) Taipu' (311) Ceará Mirim (335) São Gonçalo (357) Macaíba (365), por auto  | 386,0 |
| De Apodí a Natal, via São Sebastião (51) Mossoró (87) Assu' (161) Angicos (207) Fernando Pedrosa (216) Lages (251) Baixa Verde (311) Taipu' (339) Ceará Mirim (363) São Gonçalo (385) Macaíba (393), por auto . . . . .  | 414,0 |
| De Apodí a Natal, via Caraúbas (37) Augusto Severo (70) Parau' (101) Assu' (133) Angicos (179) Poço dos Cavalos (237) Cerro Corá (253) Cabêço Branco (278) Santa Cruz (329) Serra Caiada (371) Bom Jesus (395) Macaíba (425), por auto . . . . .   | 446,0 |
| De Apodí a Natal, via Caraúbas (37) Augusto Severo (70) Parau' (101) Assu' (133) Angicos (179) Fernando Pedrosa (188) Lages) (223) Caiçara (254) Riachuelo (280) Igreja Nova (324) Macaíba (336), por auto . . . . .   | 377,0 |
| De Apodí a Natal, via Olho Dagua dos Borges (53) Patu' (73) Bom Jesus (Paraíba) (92) Jardim de Piranhas (128) Caicó (162) Jardim do Seridó (209) Acari (233) Currais Novos (259) Cabêço Branco (275) Santa Cruz (326) Serra Caiada (369) Bom Jesus (391) Macaíba (421), por auto . . . . . | 442,0 |

**D — Ao Rio de Janeiro:**

|  |                |
|--|----------------|
| De Apodí a Fortaleza, via Limoeiro (108), Russas (138), por auto . . . . . | 299,0          |
| De Fortaleza ao Rio de Janeiro, por via marítima . . . . .                 | 2 921,0        |
| <b>Total</b>   | <b>3.220,0</b> |

| ITINERÁRIOS E VIAS DE COMUNICAÇÃO   | Extensão<br>em Km. |
|---|--------------------|
| <b>5 — AREIA BRANCA:</b>  |                    |
| <b>A — A Grossos:</b>   |                    |
| De Areia Branca a Porto Franco, em lancha   | 2,0                |
| De Porto Franco a Grossos, por auto (3,3)   | 4,0                |
| Total   | 6,0                |
| De Areia Branca a Grossos, por via fluvial<br>(canôa) (3,3) . . . . .                 | 3,0                |
| <b>A TIBAU:</b>   |                    |
| De Areia Branca a Porto Franco, em lancha   | 2,0                |
| De Porto Franco a Tibau, via Barra (3,8)<br>por auto . . . . .                        | 21,8               |
| Total   | 23,8               |
| <b>B — Assu':</b>   |                    |
| De Areia Branca a Porto Franco, em lancha   | 2,0                |
| De Porto Franco a Assu', via Mossoró<br>(38), por auto . . . . .                      | 112,0              |
| Total   | 114,0              |
| De Areia Branca a Porto Franco, em lancha   | 2,0                |
| De Porto Franco a Mossoró, pela E. F.<br>Mossoró (37,5) . . . . .                     | 38,0               |
| De Mossoró a Assu', pela rodovia tronco do<br>Rio Grande do Norte, por auto . . . . . | 74,0               |
| Total   | 114,0              |
| <b>A MOSSORÓ':</b>  |                    |
| De Areia Branca a Porto Franco, em lancha   | 2,0                |
| De Porto Franco a Mossoró, por auto . . . . .   | 37,7               |
| Total   | 39,7               |
| De Areia Branca a Porto Franco, em lancha   | 2,0                |
| De Porto Franco a Mossoró, pela E. F.<br>Mossoró (37,5) . . . . .                     | 38,0               |
| Total   | 40,0               |



Aspecto de Salina — Areia Branca



ITINERÁRIOS E VIAS DE COMUNICAÇÃO

Extensão  
em Km.

C — A Natal:

|   |       |
|---|-------|
| De Areia Branca a Natal, por avião . . . .  | 270,0 |
| De Areia Branca a Natal, por via marítima   | 294,0 |
| De Areia Branca a Porto Franco, em lancha   | 2,0   |
| De Porto Franco a Natal, via Mossoró (38)<br>Assu' (112) Angicos (158) Fernando Pe-<br>drosa (167) Lages (202) Caiçara (233)<br>Riachuelo (259) Igreja Nova (303) Ma-<br>caiba (315), por auto . . . . .  | 336,0 |
| Total   | 338,0 |
| De Areia Branca a Porto Franco, em lancha   | 2,0   |
| De Porto Franco a Natal via Mossoró (36)<br>Assu' (110) Angicos (156) Fernando Pe-<br>drosa (165) Lages (200) Baixa Verde<br>(260) TaiPu' (288) Ceará Mirim (312)<br>S. Gonçalo (334) Macaiba (342), por auto   | 363,0 |
| Total   | 365,0 |
| De Areia Branca a Porto Franco, em lancha   | 2,0   |
| De Porto Franco a Natal, via Mossoró (38)<br>Assu' (112) Angicos (158) Poço dos Ca-<br>valos (216) Cerro Corá (232) Cabêco<br>Branco (257) pela rodovia tronco do R.<br>G. do Norte desde Mossoró, e pela rodo-<br>via ramal de Natal via Santa Cruz (308)<br>Serra Caiada (358) Bom Jesus (372)<br>Macaiba (403), por auto . . . . . | 423,0 |
| Total   | 425,0 |
| De Areia Branca a Porto Franco, em lancha   | 2,0   |
| De Porto Franco a Mossoró pela E. F. Mos-<br>soró (37,5) . . . . .  | 38,0  |
| De Mossoró a Angicos, via Assu' (74), pe-<br>la rodovia tronco do Rio Grande do Nor-<br>te, por auto . . . . .  | 120,0 |
| De Angicos a Natal, pela E. F. Central do<br>Rio Grande do Norte . . . . .  | 194,0 |
| Total   | 354,0 |

| ITINERARIOS E VIAS DE COMUNICAÇÃO  | Extensão<br>em Km. |
|--|--------------------|
| <b>D — Ao Rio de Janeiro:</b>  |                    |
| De Areia Branca ao Rio de Janeiro,<br>via Natal, etc. em avião . . . . .   | 2.515,0            |
| De Areia Branca ao Rio de Janeiro,<br>por via marítima . . . . .   | 2.709,0            |
| De Areia Branca a Porto Franco, em lancha  | 2,0                |
| De Porto Franco a Natal, via Mossoró (38)<br>Assu' (112) Angicos (158) Fernando Pe-<br>drosa (167) Lages (202) Caiçara (233)<br>Riachuelo (259) Igreja Nova (303) Ma-<br>caíba (315), por auto . . . . .   | 336,0              |
| De Natal ao Rio de Janeiro, por via marítima   | 2.415,0            |
| <b>Total</b>   | <b>2.751,0</b>     |
| De Areia Branca a Natal, por via marítima  | 294,0              |
| De Natal ao Rio de Janeiro, por avião . .  | 2.245,0            |
| <b>Total</b>   | <b>2.539,0</b>     |
| De Areia Branca a Porto Franco, em lancha  | 2,0                |
| De Porto Franco a Natal, via Mossoró (38)<br>Assu' (112) Angicos (158) Poço dos Ca-<br>valcs (216) Cerro Corá (232) Cabêgo<br>Branco (257), pela rodovia tronco do R.<br>G. do Norte desde Mossoró, e pela rodo-<br>via ramal de Natal via Santa Cruz (308)<br>Serra Caiada (358) Bom Jesus (372) Ma-<br>caíba (403), por auto . . . . . | 423,0              |
| De Natal ao Rio de Janeiro, por via marítima   | 2.415,0            |
| <b>Total</b>   | <b>2.838,0</b>     |
| (De Natal ao Rio de Janeiro, por avião —<br>2.245 — Total — 2.668).  |                    |



ITINERÁRIOS E VIAS DE COMUNICAÇÃO

Extensão  
em Km.

6 — ARÊS:

A — Distrito único.

B — A Goianinha:

De Arês a Goianinha, por auto . . . . . 13,0

A PAPANÍ:

De Arês a Papaní por auto . . . . . 21,0

A SÃO JOSÉ DE MIPIBÚ:

De Arês a São José de Mipibú, por auto . . . . . 17,0

De Arês a São José de Mipibú, via Manga-  
beira, por auto . . . . . 21,0

C — A Natal:

De Arês a Natal, via São José de Mipibu'  
(17), por auto . . . . . 56,0

De Arês a Baldum, por auto . . . . . 8,0

De Baldum a Natal, pela E. F. Central do  
Rio Grande do Norte . . . . . 53,0

Total 61,0

D — Ao Rio de Janeiro:

De Arês a Natal, via São José de Mipibu'  
(17), por auto . . . . . 56,0

De Natal ao Rio de Janeiro, por avião . . . . . 2.245,0

Total 2.301,0

De Arês a Baldum, por auto . . . . . 8,0

De Baldum a Natal, pela E. F. Central do  
Rio Grande do Norte . . . . . 53,0

De Natal ao Rio de Janeiro, por via marítima . . . . . 2.415,0

Total 2.476,0

ITINERÁRIOS E VIAS DE COMUNICAÇÃO

Extensão  
em Km.

7 — ASSU'

A — A Santa Luzia:

|  |      |
|--|------|
| De Assu' a Santa Luzia, via Nova Esperança (17), por auto . . . . .                                    | 35,0 |
| De Assu' a Santa Luzia, via Rio dos Cavalos (11) Santo Antonio (14) Comboeiro (21), por auto . . . . . | 33,0 |

B — A Angicos:

|  |      |
|--|------|
| De Assu' a Angicos, pela rodovia tronco do Rio Grande do Norte . . . . . | 46,0 |
|--|------|

A AREIA BRANCA:

|   |       |
|---|-------|
| De Assu' a Porto Franco, via Mossoró (74) pela rodovia tronco do R. G. do Norte . . | 110,0 |
| De Porto Franco a Areia Branca, em lancha   | 2,0   |

---

Total 112,0

|  |      |
|--|------|
| De Assu' a Mossoró, pela rodovia tronco do Rio Grande do Norte . . . . . | 74,0 |
| De Mossoró a Porto Franco, pela E. F. Mossoró (37,5) . . . . .           | 38,0 |
| De Porto Franco a Areia Branca, em lancha                                | 2,0  |

---

Total 114,0

A AUGUSTO SEVERO:

|  |      |
|--|------|
| De Assu' a Augusto Severo, via Parau' (32), por auto . . . . . | 61,0 |
|--|------|

A JUCURUTU':

|   |      |
|---|------|
| De Assu' a Jucurutu', via Parau' (32), por auto . . . . . | 68,0 |
|---|------|

A MACAU:

|  |      |
|--|------|
| De Assu' a Macau, via Santa Luzia (35), Independencia (52), por auto . . . . . | 79,0 |
|--|------|

| ITINERÁRIOS E VIAS DE COMUNICAÇÃO   | Extensão<br>em Km. |
|---|--------------------|
| <b>A MOSSORÓ' :</b>   |                    |
| De Assu' a Mossoró, pela rodovia tronco do Rio Grande do Norte . . . . .  | 74,0               |
| <b>A SANTANA DO MATOS :</b>   |                    |
| De Assu' a Santana do Matos, via São Rafael (30), por auto . . . . .  | 84,0               |
| <b>C — A Natal:</b>   |                    |
| De Assu' a Natal, via Angicos (46) Fernando Pedrosa (55) Lages (90) Baixa Verde (150) Taipu' (178) Ceará Mirim (202) São Gonçalo (224) Macaíba (232), por auto . . . . .  | 253,0              |
| De Assu' a Natal, via Angicos (46) Fernando Pedrosa (55) Lages (90) Caiçara (120) Riachuelo (146) Igreja Nova (191) Macaíba (202), por auto . . . . .   | 223,0              |
| De Assu' a Natal, via Angicos (46) Poço dos Cavalos (104) Cerro Corá (120) Cabeço Branco (145) pela estrada tronco do R. G. do Norte desde Assu', e pelo ramal de Natal via Santa Cruz (196) Serra Caiada (238) Bom Jesus (260) Macaíba (291), por auto . . . . . | 311,0              |
| De Assu' a Angicos, pela rodovia tronco do Rio Grande do Norte . . . . .  | 46,0               |
| De Angicos a Natal pela E. F. Central do Rio Grande do Norte . . . . .  | 194,0              |
| Total   | 240,0              |
| <b>D — Ao Rio de Janeiro:</b>   |                    |
| De Assu' a Natal via Angicos (46) Fernando Pedrosa (55) Lages (90) Baixa Verde (150) Taipu' (178) Ceará Mirim (202) S. Gonçalo (224) Macaíba (232), por auto . . . . .  | 253,0              |
| De Natal ao Rio de Janeiro, por via marítima . . . . .  | 2.415,0            |
| Total   | 2.668,0            |

ITINERÁRIOS E VIAS DE COMUNICAÇÃO

Extensão  
em Km.

|  |         |
|--|---------|
| De Assu' a Natal, via Angicos (46) Fernando Pedrosa (55) Lages (90) Caiçara (121) Riachuelo (147) Igreja Nova (191) Macaíba (203), por auto . . . . .  | 224,0   |
| De Natal ao Rio de Janeiro, por avião ..   | 2.245,0 |
| Total  | 2.469,0 |
| De Assu' a Angicos, pela rodovia tronco do Rio Grande do Norte . . . . .   | 46,0    |
| De Angicos a Natal, pela E. F. Central do Rio Grande do Norte . . . . .  | 194,0   |
| De Natal ao Rio de Janeiro, por via marítima . . . . .   | 2.415,0 |
| Total  | 2.655,0 |
| De Assu' a Natal, via Angicos (46) Poços dos Cavalos (104) Cerro Corá (120) Cabêço Branco (145) pela estrada tronco do Rio Grande do Norte desde Assu', e pelo ramal de Natal, via Santa Cruz (196) Serra Caiada (238) Bom Jesus (260) Macaíba (291), por auto . . . . . | 311,0   |
| De Natal ao Rio de Janeiro, por avião ..   | 2.245,0 |
| Total  | 2.556,0 |

**8 — AUGUSTO SEVERO**

**A — A Upanema :**

De Augusto Severo a Upanema, por auto .. 28,2

**B — Assu' :**

De Augusto Severo a Assu', via Parau' (31)  
por auto .. . . . . . 61,0

**A CARAÚBAS :**

De Augusto Severo a Caraúbas, por auto .. 33,0

**A JUCURUTU' :**

De Augusto Severo a Jucurutú, via Parau'  
(31), por auto .. . . . . . 67,0

**A MOSSORO' :**

De Augusto Severo a Mossoró, via Upanema  
(28,2), por auto .. . . . . . 89,8

**A PATÚ :**

De Augusto Severo a Patú, via Getúlio Vargas  
(22), por auto .. . . . . . 56,0

**A BREJO DO CRUZ (Paraíba) :**

De Augusto Severo a Brejo do Cruz (Paraíba),  
por auto .. . . . . . 84,0

**C — A Natal:**

De Augusto Severo a Natal, via Parau' (31)  
Assu' (63) Angicos (109) Fernando Pedrosa  
(118) Lages (153) Baixa Verde (213)  
Taipu' (241) Ceará Mirim (265) S. Gonçalo  
(287) Macaíba (295), por auto 316,0

De Augusto Severo a Natal, via Parau (31)  
São Rafael (54) Angicos (102) Fernando  
Pedrosa (111) Lages (146) Caiçara (176)  
Riachuelo (202) Igreja Nova (246) Macaíba  
(258), por auto .. . . . . . 279,0

| ITINERÁRIOS E VIAS DE COMUNICAÇÃO   | Extensão<br>em Km. |
|---|--------------------|
| De Augusto Severo a Angicos, via Parau' (31) São Rafael (54), por auto . . . . .  | 102,0              |
| De Angicos a Natal, pela E. F. Central do Rio Grande do Norte . . . . .   | 194,0              |
| <b>Total</b>  | <b>296,0</b>       |
| De Augusto Severo a Natal, via Parau' (31) Assu' (63) Angicos (107) Poço dos Cavalos (165) Cerro Corá (181) Cabêço Branco (206) pela rodovia tronco do R. G. do Norte desde Assu', e pela rodovia ramal de Natal, via Santa Cruz (257) Serra Caiada (299) Bom Jesus (321) Macaíba (352), por auto . . . . . | 372,0              |
| <b>D — Ao Rio de Janeiro:</b>   |                    |
| De Augusto Severo a Natal, via Parau' (31) Assu' (63) Angicos (109) Fernando Pedrosa (118) Lages (153) Baixa Verde (213) Taipu' (241) Ceará Mirim (265) São Gonçalo (287) Macaíba (295), por auto . . . . .   | 316,0              |
| De Natal ao Rio de Janeiro, por via marítima . . . . .  | 2.415,0            |
| <b>Total</b>  | <b>2.731,0</b>     |
| De Augusto Severo a Natal, via Parau' (31) São Rafael (54) Angicos (102) Fernando Pedrosa (111) Lages (146) Caiçara (177) Riachuelo (203) Igreja Nova (247) Macaíba (259), por auto . . . . .   | 280,0              |
| De Natal ao Rio de Janeiro, por via marítima . . . . .  | 2.415,0            |
| <b>Total</b>  | <b>2.695,0</b>     |
| De Augusto Severo a Angicos, via Parau' (31) São Rafael (54), por auto . . . . .  | 102,0              |

| ITINERÁRIOS E VIAS DE COMUNICAÇÃO  | Extensão<br>em Km. |
|--|--------------------|
| De Angicos a Natal, pela E. F. Central do Rio Grande do Norte . . . . .  | 194,0              |
| De Natal ao Rio de Janeiro, por via marítima . . . . .   | 2.415,0            |
| Total  | <u>2.711,0</u>     |
| De Augusto Severo a Natal, via Parau' (31) Assu' (63) Angicos (107) Poço dos Cavalos (165) Cerro Corá (181) Cabêço Branco (206) pela rodovia tronco do Rio Grande do Norte desde Assu', e pela rodovia ramal de Natal, via Santa Cruz (257) Serra Caiada (299) Bom Jesus (321) Macaiba (352), por auto . . . . . | 372,0              |
| De Natal ao Rio de Janeiro, por avião . .  | <u>2.245,0</u>     |
| Total  | <u>2.617,0</u>     |

ITINERÁRIOS E VIAS DE COMUNICAÇÃO

Extensão  
em Km.

9 — BAIXA VERDE:

A — A São Bento do Norte:

De Baixa Verde a São Bento do Norte por  
auto . . . . . 60,0

A LAGES:

De Baixa Verde a Lages, via Pedra Preta  
(34), por auto . . . . . 60,0

De Baixa Verde a Lages, pela E. F. do  
Rio Grande do Norte . . . . . 60,0

A MACAU:

De Baixa Verde a Macau, via Valbert Pe-  
reira (62), por auto . . . . . 110,0

A TAIPÛ:

De Baixa Verde a Taipu' pela E. F. Cen-  
tral do Rio Grande do Norte . . . . . 29,0

De Baixa Verde a Taipu' por auto . . . . . 28,0

De Baixa Verde a Taipu' por auto . . . . . 35,0

A TOUROS:

De Baixa Verde a Touros, via Taipu' (28)  
Pureza (45), por auto . . . . . 83,0

De Baixa Verde a Taipu', pela E. F. Cen-  
tral do Rio Grande do Norte . . . . . 29,0

De Taipu' a Touros, via Pureza (17), por  
auto . . . . . 55,0

Total 84,0

C — A Natal:

De Baixa Verde a Natal, via Taipu' (28)  
Ceará Mirim (52) São Gonçalo (74) Ma-  
caiba (82), por auto . . . . . 103,0

De Baixa Verde a Natal, pela E. F. Cen-  
tral do Rio Grande do Norte . . . . . 88,0





Avenida Seridó — Caicó



---

---

ITINERÁRIOS E VIAS DE COMUNICAÇÃO

---

Extensão  
em Km.

**D — Ao Rio de Janeiro:**

|  |         |
|--|---------|
| De Baixa Verde a Natal, pela E. F. Central do Rio Grande do Norte . . . . .                                | 88,0    |
| De Natal ao Rio de Janeiro, por avião ..   | 2.245,0 |
|  | <hr/>   |
| Total  | 2.333,0 |
| <br>   |         |
| De Baixa Verde a Natal, via Taipu' (28) Ceará Mirim (52) São Gonçalo (74) Macaíba (82), por auto . . . . . | 103,0   |
| De Natal ao Rio de Janeiro, por via marítima . . . . .   | 2.415,0 |
|  | <hr/>   |
| Total  | 2.518,0 |

**10 — CAICO'**

**A — A Jardim de Piranhas:**

De Caicó a Jardim de Piranhas, pela rodovia ramal de Catolé do Rocha, por auto 33,5

**B — A Acarí:**

De Caicó a Acarí, via Jardim do Seridó (47,4) pela rodovia ramal de Catolé do Rocha, por auto . . . . . 72,2

**A FLÔRES:**

De Caicó a Flôres, por auto (2 horas) . . . . . 57,0

**A JARDIM DO SERIDO':**

De Caicó a Jardim do Seridó, pela rodovia ramal de Catolé do Rocha, por auto . . . . . 47,4

**A JUCURUTU':**

De Caicó a Jucurutu', por auto . . . . . 57,0

**A SERRA NEGRA:**

De Caicó a Serra Negra, por auto . . . . . 54,0

**A BREJO DO CRUZ (Paraíba):**

De Caicó a Brejo do Cruz (Paraíba) via Jardim de Piranhas (33,5), pela rodovia ramal de Catolé do Rocha, por auto . . . . . 51,8

**C — A Natal:**

De Caicó a Natal, via Jardim do Seridó (47,4) Acarí (72,2) Currais Novos (97,3) Cabêço Branco (114) Santa Cruz (165,3) Serra Caiada (207,4) Bom Jesus (229,5) Macaiba (259,7), pelas rodovias ramal de Catolé do Rocha, tronco do Rio Grande do Norte e ramal de Natal . . . . . 280,2

De Caicó a Lages, via Jardim do Seridó (47,4) Acarí (72,2) Currais Novos (97,3) Cabêço Branco (114) Cerro Corá (139) Recanto (167), por auto . . . . . 191,0



Hospital do Seridó — Caicó

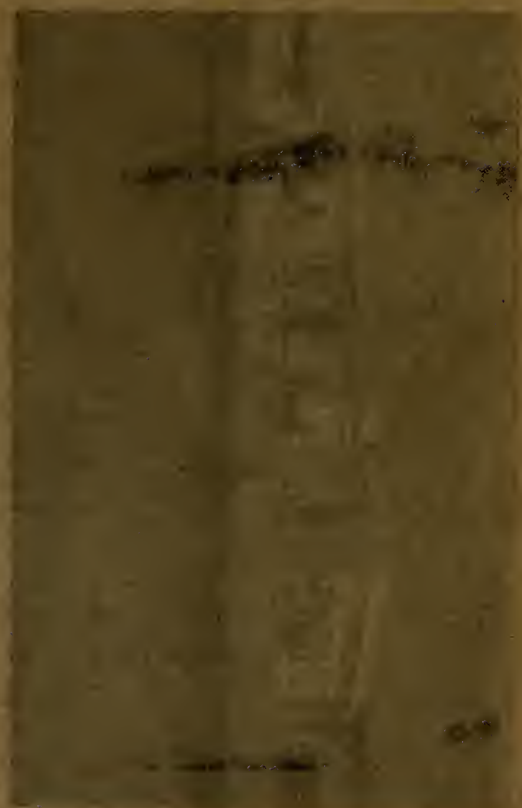

ITINERÁRIOS E VIAS DE COMUNICAÇÃO

Extensão  
em Km.

|  |       |
|--|-------|
| De Lages a Natal, pela E. F. Central do<br>Rio Grande do Norte . . . . . | 149,0 |
| Total  | 340,0 |

**D — Ao Rio de Janeiro:**

|   |         |
|---|---------|
| De Caicó a Natal, via Jardim do Seridó<br>(47,4) Acarí (72,2) Currais Novos (97,3)<br>Cabêço Branco (114) Santa Cruz (165,3)<br>Serra Caiada (207,4) Bom Jesus (229,5)<br>Macaiba (259,7), pelas rodovias ra-<br>mais de Catolé do Rocha e Natal e tron-<br>co do Rio Grande do Norte . . . . . | 280,2   |
| De Natal ao Rio de Janeiro, por avião ..  | 2.245,0 |
| Total   | 2.525,2 |

|   |         |
|---|---------|
| De Caicó a Lages, via Jardim do Seridó<br>(47,4) Acarí (72,2) Currais Novos (97,3)<br>Cabêço Branco (114) Cerro Corá (139)<br>Recanto (167), por auto . . . . . | 191,0   |
| De Lages a Natal, pela E. F. Central do<br>Rio Grande do Norte . . . . .  | 149,0   |
| De Natal ao Rio de Janeiro, por via ma-<br>ritima . . . . .   | 2.415,0 |
| Total   | 2.755,0 |

ITINERÁRIOS E VIAS DE COMUNICAÇÃO

Extensão  
em Km.

11 — CANGUARETAMA:

A — A Vila Flôr:

De Canguaretama a Vila Flôr, por auto .. 11,0

B — A Goianinha:

De Canguaretama a Goianinha, por auto .. 16,0

De Canguaretama a Penha, por auto .. . 1,0

De Penha a Goianinha, pela E. F. Central  
do Rio Grande do Norte (16,8) .. . . . 17,0

Total 18,0

A PEDRO VELHO:

De Canguaretama a Pedro Velho, por auto 12,5

De Canguaretama a Penha, por auto .. . 1,0

De Penha a Pedro Velho, pela E. F. Cen-  
tral do Rio Grande do Norte .. . . . 12,0

Total 13,0

C — A Natal:

De Canguaretama a Penha, por auto .. . 3,0

De Penha a Natal, pela E. F. Central do  
Rio Grande do Norte .. . . . . . 80,0

Total 83,0

De Canguaretama a Natal, via Goianinha  
(16) São José de Mipibu' (48), por auto 87,0

De Canguaretama a Penha, por auto .. . 3,0

De Penha a Natal, pela E. F. Central do  
Rio Grande do Norte .. . . . . . 80,0

Total 83,0

D — Ao Rio de Janeiro:

De Canguaretama a Penha, por auto .. . 3,0

De Penha a Natal, pela E. F. Central do  
Rio Grande do Norte .. . . . . . 83,0

De Natal ao Rio de Janeiro, por avião .. 2.245,0

Total 2.331,0

De Canguaretama a Natal, via Goianinha  
(16) São José de Mipibu' (48), por auto 87,0

De Natal ao Rio de Janeiro, por via ma-  
ritima .. . . . . . 2.415,0

Total 2.502,0



ITINERARIOS E VIAS DE COMUNICAÇÃO

Extensão  
em Km.

12 — CARAÚBAS:

A — A Getúlio Vargas:

De Caraúbas a Getúlio Vargas, por auto .. 39,0

B — A Apodí:

De Caraúbas a Apodí, por auto . . . . . 37,0

A AUGUSTO SEVERO:

De Caraúbas a Augusto Severo, por auto .. 33,0

A MARTINS:

De Caraúbas a Martins, via Divinópolis  
(40), Lucrecia (56) por auto . . . . . 68,0

A MOSSORO':

De Caraúbas a Mossoró, via São Sebastião  
(43,7), por auto . . . . . 79,7

De Caraúbas a Mossoró, pela E. F. Mosso-  
ró (83,4) . . . . . 83,0

A PATÚ:

De Caraúbas a Patú, por auto . . . . . 36,0

C — A Natal:

De Caraúbas a Natal, via Augusto Severo  
(33) Parau' (64) Assu' (96) Angicos  
(142) Fernando Pedrosa (151) Lages  
(186) Baixa Verde (246) Taipu' (274)  
Ceará Mirim (298) São Gonçalo (320)  
Macaiba (328), por auto . . . . . 349,0

De Caraúbas a Natal, via Augusto Severo  
(33) Parau' (64) São Rafael (87) Angi-  
cos (135) Fernando Pedrosa (144) Lages  
(179) Caiçara (209) Riachuelo (235) I-  
greja Nova (279) Macaiba (291), por auto 312,0

De Caraúbas a Angicos, via Augusto Se-  
vero (33) Parau' (64) São Rafael (87),  
por auto . . . . . 135,0

| ITINERÁRIOS E VIAS DE COMUNICAÇÃO   | Extensão<br>em Km. |
|---|--------------------|
| De Angicos a Natal, pela E. F. Central do Rio Grande do Norte . . . . .   | 194,0              |
| Total   | 329,0              |
| De Caraúbas a Natal, via Augusto Severo (33) Parau' (64) Assu' (96) Angicos (142) Poço dos Cavalos (274) Cerro Corá (290) Cabêço Branco (315) Santa Cruz (366) Serra Caiada (408) Bom Jesus (430) Macaíba (461), por auto . . . . . | 482,0              |
| <b>D — Ao Rio de Janeiro:</b>   |                    |
| De Caraúbas a Natal, via Augusto Severo (33) Parau' (64) Assu' (96) Angicos (142) Fernando Pedrosa (151) Lages (186) Baixa Verde (246) Taipu' (274) Ceará Mirim (298) São Gonçalo (320) Macaíba (328), por auto . . . . .           | 349,0              |
| De Natal ao Rio de Janeiro, por via marítima . . . . .  | 2.415,0            |
| Total   | 2.764,0            |
| De Caraúbas a Natal, via Augusto Severo (33) Parau' (64) São Rafael (87) Angicos (135) Fernando Pedrosa (144) Lages (179) Caiçara (209) Riachuelo (235) Igreja Nova (279) Macaíba (291), por auto . . . . .                         | 312,0              |
| De Natal ao Rio de Janeiro, por via marítima . . . . .  | 2.415,0            |
| Total   | 2.727,0            |
| De Caraúbas a Angicos, via Augusto Severo (33) Parau' (64) Assu' (96), por auto . . . . .   | 142,0              |
| De Angicos a Natal, pela E. F. Central do Rio Grande do Norte . . . . .   | 194,0              |
| De Natal ao Rio de Janeiro, por via marítima . . . . .  | 2.415,0            |
| Total   | 2.751,0            |

---

ITINERÁRIOS E VIAS DE COMUNICAÇÃO

Extensão  
em Km.

---

|  |         |
|--|---------|
| De Caraúbas a Natal, via Augusto Severo<br>(33) Parau' (64) Assu' (96) Angicos<br>(142) Poço dos Cavalos (274) Cerro Co-<br>rá (290) Cabêço Branco (315) Santa Cruz<br>(366) Serra Caiada (408) Bom Jesus<br>(430) Macaíba (461), desde Assu' a Ca-<br>bêço Branco pela rodovia tronco do Rio<br>Grande do Norte, e daí pelo ramal de<br>Natal, por auto . . . . . | 482,0   |
| De Natal ao Rio de Janeiro, por avião ..   | 2.245,0 |
|  | <hr/>   |
| Total  | 2.727,0 |

| ITINERÁRIOS E VIAS DE COMUNICAÇÃO   | Extensão<br>em Km. |
|---|--------------------|
| <b>13 — CEARA' MIRIM:</b>   |                    |
| <b>A — Distrito único:</b>  |                    |
| <b>B — A São Gonçalo:</b>   |                    |
| De Ceará Mirim a São Gonçalo, por auto . . . . .                                  | 21,0               |
| A TAIPÛ:  |                    |
| De Ceará Mirim a Taipu', por auto . . . . .                                       | 24,0               |
| De Ceará Mirim a Taipu', pela E. F. Cen-<br>tral do Rio Grande do Norte . . . . . | 21,0               |
| A TOUROS:   |                    |
| De Ceará Mirim a Touros, via Pureza (27),<br>por auto . . . . .                   | 65,0               |
| <b>C — A Natal:</b>   |                    |
| De Ceará Mirim a Natal, pela E. F. Central<br>do Rio Grande do Norte . . . . .    | 39,0               |
| De Ceará Mirim a Natal, via São Gonçalo<br>(22) Macaíba (30), por auto . . . . .  | 50,3               |
| <b>D — Ao Rio de Janeiro:</b>   |                    |
| De Ceará Mirim a Natal, pela E. F. Cen-<br>tral do Rio Grande do Norte . . . . .  | 39,0               |
| De Natal ao Rio de Janeiro, por avião . . . . .                                   | 2.245,0            |
| Total   | 2.284,0            |
| De Ceará Mirim a Natal, via São Gonçalo<br>(22) Macaíba (30) por auto . . . . .   | 50,3               |
| De Natal ao Rio de Janeiro, por via ma-<br>ritima . . . . .                       | 2.415,0            |
| Total   | 2.465,3            |

ITINERÁRIOS E VIAS DE COMUNICAÇÃO

Extensão  
em Km.

14 — CURRAIS NOVOS:

A — A Cerro Corá:

De Currais Novos a Cerro Corá, via Cabêço Branco (16,7), pela rodovia tronco do Rio Grande do Norte, por auto . . . . . 42,0

B — A Acari:

De Currais Novos a Acari, pela estrada tronco do Rio Grande do Norte, por auto . . . . . 25,4

A FLÔRES:

De Currais Novos a Flôres, via São Vicente (27,8), por auto . . . . . 49,3

A LAGES:

De Currais Novos a Lages, via Cabêço Branco (16,7) Cerro Corá (42), pela rodovia tronco do Rio Grande do Norte, via Recanto (70), por auto . . . . . 94,0

A SANTA CRUZ:

De Currais Novos a Santa Cruz, via Cabêço Branco (16,7), pela rodovia tronco do Rio Grande do Norte, por auto . . . . . 68,0

A SANTANA DO MATOS:

De Currais Novos a Santana do Matos, via Cabêço Branco (16,7) Cerro Corá (42), por auto . . . . . 111,0

A SÃO TOMÉ:

De Currais Novos a São Tomé, via Cabêço Branco (16,7), Cerro Corá (42) encruzilhada da linha tronco (48), fazenda Mundo Novo (78), por auto . . . . . 96,0

A PICUÍ (Paraíba):

De Currais Novos a Picuí, via Acari (25,4) Carnaúba (43) pelas rodovias tronco do Rio Grande do Norte e ramal de Picuí, por auto . . . . . 82,0

| ITINERÁRIOS E VIAS DE COMUNICAÇÃO   | Extensão<br>em Km. |
|---|--------------------|
| <b>C — A Natal:</b>   |                    |
| De Currais Novos a Natal, via Cabêgo Branco (16,7), pela estrada tronco do Rio Grande do Norte, e via Santa Cruz (68) Serra Caiada (110,1) Bom Jesus (132,2) Macaíba (162,4), pela rodovia ramal de Natal, por auto . . . . . | 182,9              |
| <b>D — Ao Rio de Janeiro:</b>   |                    |
| De Currais Novos a Natal, via Cabêgo Branco (16,7), pela estrada tronco do Rio Grande do Norte, e via Santa Cruz (68) Serra Caiada (110,1) Bom Jesus (132,2) Macaíba (162,4) pela estrada ramal de Natal, por auto . . . . .  | 182,9              |
| De Natal ao Rio de Janeiro, por avião ..  | 2.245,0            |
| <b>Total</b>  | <b>2.427,9</b>     |
| De Currais Novos a Natal, via Cabêgo Branco (16,7), pela estrada tronco do Rio Grande do Norte, e via Santa Cruz (68) Serra Caiada (110,1) Bom Jesus (132,2) Macaíba (162,4) pela estrada ramal de Natal, por auto . . . . .  | 182,9              |
| De Natal ao Rio de Janeiro, por via marítima . . . . .  | 2.415,0            |
| <b>Total</b>  | <b>2.597,9</b>     |



Grupo Escolar "Capitão-Mór Galvão" — Currais Novos

1875





ITINERÁRIOS E VIAS DE COMUNICAÇÃO

Extensão  
em Km.

15 — FLÔRES:

A — A São Vicente:

De Flôres a São Vicente, por auto . . . . . 22,5

B — A Acari:

De Flôres a Acari, via encruzilhada (7,0)  
Cruzeta (41), por auto . . . . . 60,0

A CAICO':

De Flôres a Caicó, por auto (2 hs) . . . . . 57,0

A CURRAIS NOVOS:

De Flôres a Currais Novos, (encruzilhada),  
via São Vicente (22,5), por auto . . . . . 49,9

A JUCURUTÚ:

De Flôres a Jucurutu', (até o limite, 17 km),  
por auto . . . . . 32,0

A SANTANA DO MATOS:

De Flôres a Santana do Matos, via Curral  
Novo (49), por auto . . . . . 67,0

C — A Natal:

De Flôres a Natal, via São Vicente (22,5)  
Currais Novos (49,9) (encruzilhada) Ca-  
bêço Branco (65,9) pela rodovia tronco do  
Rio Grande do Norte, e via Santa Cruz  
(117,2) Serra Caiada (159,3) Bom Jesus  
(181,4) Macaíba (211,6) pela rodovia ra-  
mal de Natal, por auto . . . . . 232,1

D — Ao Rio de Janeiro:

De Flôres a Natal, via São Vicente (22,5)  
Currais Novos (49,9) Cabêço Branco  
(65,9) pela rodovia tronco do Rio Gran-  
de do Norte, e via Santa Cruz (117,2)  
Serra Caiada (159,3) Bom Jesus (181,4)

| ITINERÁRIOS E VIAS DE COMUNICAÇÃO   | Extensão<br>em Km. |
|---|--------------------|
| Macaíba (211,6) pela rodovia ramal de<br>Natal, por auto . . . . .  | 232,1              |
| De Natal ao Rio de Janeiro, por avião . .   | 2.245,0            |
| Total   | <u>2.477,1</u>     |
| De Flôres a Natal, via São Vicente (22,5)<br>Currais Novos (49,9) Cabêço Branco<br>(65,9) pela rodovia tronco do Rio Gran-<br>de do Norte, e via Santa Cruz (117,2)<br>Serra Caiada (159,3) Bom Jesus (181,4)<br>Macaíba (211,6) pela rodovia ramal de<br>Natal, por auto . . . . . | 232,1              |
| De Natal ao Rio de Janeiro, por via ma-<br>ritima . . . . .   | 2.415,0            |
| Total   | <u>2.647,1</u>     |

ITINERÁRIOS E VIAS DE COMUNICAÇÃO

Extensão  
em Km.

16 — GOIANINHA:

A — Distrito único.

B — A Arês:

De Goianinha a Arês, por auto . . . . . 13,0

A CANGUARETAMA:

De Goianinha a Canguaretama, por auto . . . . . 16,0

De Goianinha a Penha, pela E. F. Central  
do Rio Grande do Norte . . . . . 17,0

Da Penha a Canguaretama, por auto . . . . . 3,0

Total 20,0

A SÃO JOSE' DE MIPIBU':

De Goianinha a São José de Mipibu' pela  
E. F. Central do Rio G. do Norte (22,7) . . . . . 23,0

De Goianinha a São José de Mipibu' por auto . . . . . 29,0

A MACAÍBA:

De Goianinha a Macaíba, via São José de  
Mipibu' (32), por auto . . . . . 72,0

De Goianinha a São José de Mipibu' pela  
E. F. Central do Rio G. do Norte . . . . . 23,0

De São José de Mipibu' a Macaíba, por auto . . . . . 40,0

Total 63,0

A NOVA CRUZ:

De Goianinha a Nova Cruz, via Pedro Velho  
(28), por auto . . . . . 58,0

De Goianinha a Nova Cruz pela E. F. Cen-  
tral do Rio Grande do Norte . . . . . 57,0

A PEDRO VELHO:

De Goianinha a Pedro Velho, por auto . . . . . 28,0

De Goianinha a Pedro Velho, pela E. F. Cen-  
tral do Rio Grande do Norte . . . . . 29,0

A SANTO ANTONIO:

De Goianinha a Santo Antonio, via Defun-  
tos (15), por auto . . . . . 35,0

| ITINERÁRIOS E VIAS DE COMUNICAÇÃO   | Extensão<br>em Km. |
|---|--------------------|
| <b>C — A Natal:</b>   |                    |
| De Goianinha a Natal, pela E. F. Central<br>do Rio Grande do Norte (63,5) . . . . . | 64,0               |
| De Goianinha a Natal, via São José de Mi-<br>pibu' (32), por auto . . . . .         | 71,0               |
| <b>D — Ao Rio de Janeiro:</b>   |                    |
| De Goianinha a Natal, pela E. F. Central<br>do Rio Grande do Norte . . . . .        | 64,0               |
| De Natal ao Rio de Janeiro, por avião . .   | 2.245,0            |
| Total   | <hr/> 2.309,0      |
| De Goianinha a Natal, via São José de Mi-<br>pibu' (29), por auto . . . . .         | 68,0               |
| De Natal ao Rio de Janeiro, por via ma-<br>ritima . . . . .                         | 2.415,0            |
| Total   | <hr/> 2.483,0      |

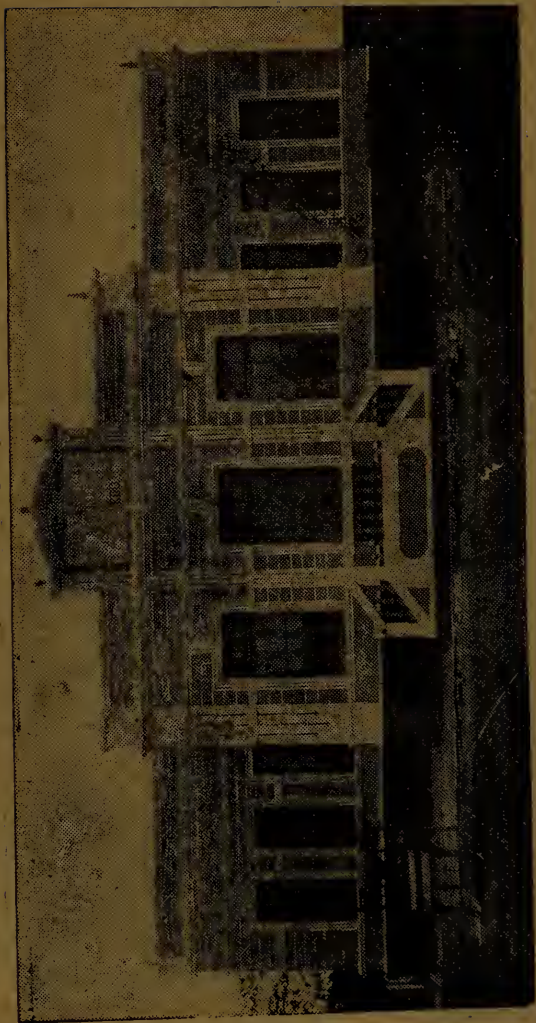

Grupo Escolar "Antônio Azevedo" — Jardim do Seridó



ITINERÁRIOS E VIAS DE COMUNICAÇÃO

Extensão  
em Km.

17 — JARDIM DO SERIDÓ

A — A Ouro Branco:

De Jardim do Seridó a Ouro Branco, por auto 28,0

A SÃO JOSE' DO SERIDÓ':

De Jardim do Seridó a São José do Seridó, por auto . . . . . 23,0

B — A Acarí:

De Jardim do Seridó a Acarí, pela estrada ramal de Catolé do Rocha, por auto .. 24,9

A CAICO':

De Jardim do Seridó a Caicó, pela estrada ramal de Catolé do Rocha, por auto .. 47,4

A PARELHAS:

De Jardim do Seridó a Parelhas, por auto 20,0

C — A Natal:

De Jardim do Seridó a Natal, via Acarí (24,9) Currais Novos (50,3) Cabeço Branco (67,0) Santa Cruz (118,3) Serra Caiada (160,4) Bom Jesus (182,5) Macaíba (212,7) por auto . . . . . 233,1

De Natal ao Rio de Janeiro, por avião .. 2.245,0

Total 2.478,1

De Jardim do Seridó a Natal, via Acarí (24,9) Currais Novos (50,3) Cabeço Branco (67,0) Santa Cruz (118,3) Serra Caiada (160,4) Bom Jesus (182,5) Macaíba (212,7) por auto . . . . . 233,1

De Natal ao Rio de Janeiro, por via marítima . . . . . 2.415,0

Total 2.648,1

| ITINERÁRIOS E VIAS DE COMUNICAÇÃO  | Extensão<br>em Km. |
|--|--------------------|
| <b>18 — JUCURUTU':</b>   |                    |
| <b>A — Distrito único.</b>   |                    |
| <b>B — A Assu':</b>  |                    |
| De Jucurutu' a Assu', via São Rafael (36),<br>por auto . . . . .   | 66,0               |
| <b>A AUGUSTO SEVERO:</b>   |                    |
| De Jucurutu' a Augusto Severo, via Parau'<br>(36), por auto . . . . .  | 67,0               |
| <b>A CAICO':</b>   |                    |
| De Jucurutu' a Caicó, por auto . . . . .   | 57,0               |
| <b>A FLÔRES:</b>   |                    |
| De Jucurutu' a Flôres, (até o limite, 15),<br>por auto . . . . .   | 32,0               |
| <b>A SANTANA DO MATOS:</b>   |                    |
| De Jucurutu' a Santana do Matos, via Cur-<br>ral Novo (37,0) por auto . . . . .  | 55,0               |
| <b>C — A Natal:</b>  |                    |
| De Jucurutu' a Natal, via Flôres (32) São<br>Vicente (54) Currais Novos (81) Cabêço<br>Branco (97) Santa Cruz (148) Serra<br>Caiada (190) Bom Jesus (212) Macaí-<br>ba (243), por auto . . . . .             | 264,0              |
| De Jucurutu' a Lages, via Curral Novo<br>(37,0) Santana do Matos (55,0) . . . . .  | 115,0              |
| De Lages a Natal, pela E. F. Central do R.<br>Grande do Norte (148,551) . . . . .  | 149,0              |
| <b>Total</b>   | <b>264,0</b>       |
| De Jucurutu' a Natal, via São Rafael (36),<br>Angicos (84) Fernando Pedrosa (93) La-<br>ges (128) Baixa Verde (188) Taipu'<br>(216) Ceará Mirim (240) São Gonçalo<br>(262) Macaíba (270), por auto . . . . . | 291,0              |



ITINERÁRIOS E VIAS DE COMUNICAÇÃO

Extensão  
em Km.

D — Ao Rio de Janeiro:

|   |                |
|---|----------------|
| De Jucurutu' a Natal, via Flôres (32) São Vicente (54) Currais Novos (81) Cabêgo Branco (97) Santa Cruz (148) Serra Caiada (190) Bom Jesus (212) Macaíba (243) por auto . . . . .             | 264,0          |
| De Natal ao Rio de Janeiro, por avião . . . . .   | 2.245,0        |
| Total   | <u>2.509,0</u> |
| De Jucurutu' a Lages, via Curral Novo (37) Santana do Matos (55) . . . . .  | 115,0          |
| De Lages a Natal, pela E. F. Central do Rio Grande do Norte (148,551) . . . . .   | 149,0          |
| De Natal ao Rio de Janeiro, por via marítima . . . . .  | 2.415,0        |
| Total   | <u>2.679,0</u> |
| De Jucurutu' a Natal, via São Rafael (36) Angicos (84) Fernando Pedrosa (93) Lages (128) Baixa Verde (188) Taipu' (216) Ceará Mirim (240) São Gonçalo (262) Macaíba (270), por auto . . . . . | 291,0          |
| De Natal ao Rio de Janeiro, por via marítima . . . . .  | 2.415,0        |
| Total   | <u>2.706,0</u> |

**19 — LAGES:**

**A — A Jardim de Angicos:**

De Lages a Jardim de Angicos, por auto .. 48,0

**A PEDRA PRETA:**

De Lages a Pedra Preta, por auto .. . . . 26,0

De Lages a Pedra Preta, pela E. F. Central do Rio Grande do Norte .. . . . 25,0

**B — A Angicos:**

De Lages a Angicos, pela E. F. Central do Rio Grande do Norte .. . . . 45,0

De Lages a Angicos, via Fernando Pedrosa (35) por auto .. . . . 44,0

**A BAIXA VERDE:**

De Lages a Baixa Verde, pela E. F. Central do Rio Grande do Norte .. . . . 60,0

De Lages a Baixa Verde, por auto .. . . . 60,0

**A CURRAIS NOVOS:**

De Lages a Currais Novos, via Recanto (24) Cerro Corá (52) Cabêço Branco (77), por auto .. . . . 94,0

**A SÃO GONÇALO:**

De Lages a São Gonçalo, via Baixa Verde (60) Taipu' (88) Ceará Mirim (112), por auto .. . . . 134,0

**A SÃO TOME':**

De Lages a São Tomé, via Santa Isabel (16) fazenda Ingá (32), por auto .. . 44,0

**A TAIPU':**

De Lages a Taipu', via Baixa Verde (60), por auto .. . . . 88,0

De Lages a Taipu', pela E. F. Central do Rio Grande do Norte .. . . . 89,0

| ITINERÁRIOS E VIAS DE COMUNICAÇÃO  | Extensão<br>em Km. |
|--|--------------------|
| <b>C — A Natal:</b>  |                    |
| De Lages a Natal, via Caiçara (30) Riachuelo (56) Igreja Nova (100) Macaíba (112), por auto . . . . .                    | 133,0              |
| De Lages a Natal, pela E. F. Central do Rio Grande do Norte . . . . .  | 149,0              |
| De Lages a Natal, via Baixa Verde (60) Taipu' (88) Ceará Mirim (112) São Gonçalo (134) Macaíba (142), por auto           | 163,0              |
| <b>D — Ao Rio de Janeiro:</b>  |                    |
| De Lages a Natal, via Caiçara (31) Riachuelo (57) Igreja Nova (101) Macaíba (113), por auto . . . . .                    | 134,0              |
| De Natal ao Rio de Janeiro, por avião .  | 2.245,0            |
| Total  | <u>2.379,0</u>     |
| De Lages a Natal, pela E. F. Central do Rio Grande do Norte . . . . .  | 149,0              |
| De Natal ao Rio de Janeiro, por via marítima . . . . .   | 2.415,0            |
| Total  | <u>2.564,0</u>     |
| De Lages a Natal, via Baixa Verde (60) Taipu' (88) Ceará Mirim (112) São Gonçalo (134) Macaíba (142), por auto . . . . . | 163,0              |
| De Natal ao Rio de Janeiro, por via marítima . . . . .   | 2.415,0            |
| Total  | <u>2.578,0</u>     |

---

**ITINERÁRIOS E VIAS DE COMUNICAÇÃO**

Extensão  
em Km.

---

**20 — LUIZ GOMES:**

**A — Distrito único. . .**

**B — A Alexandria:**

De Luiz Gomes a Alexandria, via Vitoria  
(38), por auto . . . . . 64,0

**A PAU DOS FERROS:**

De Luiz Gomes a Pau dos Ferros, por auto . . . . . 51,0

**A SÃO MIGUEL:**

De Luiz Gomes a São Miguel, por auto . . . . . 48,0

**C — A Natal:**

De Luiz Gomes a Natal, via Vitória (38)  
Alexandria (64) Catolé do Rocha (104)  
Brejo do Cruz (140) Jardim de Piran-  
has (158) Caicó (192) Jardim do Seridó  
(239) Acarí (264) Currais Novos  
(289) Cabêço Branco (306) Santa Cruz  
(357) Serra Caiada (399) Bom Jesus  
(421) Macaíba (451) por auto . . . . . 472,0

De Luiz Gomes a Natal, via Vitória (38)  
Bôa Esperança (77) Almino Afonso (97)  
Patu' (113) Belem (Paraíba) (132)  
Jardim de Piranhas (168) Caicó (206)  
Jardim do Seridó (252) Acarí (278)  
Currais Novos (303) Cabêço Branco  
(320) Santa Cruz (371) Serra Caiada  
(411) Bom Jesus (434) Macaíba (465),  
por auto . . . . . 486,0

De Luiz Gomes a Natal, via Vitória (38)  
Bôa Esperança (77) Almino Afonso (97)  
Patu' (113) Getúlio Vargas (147) Au-  
gusto Severo (169) Parau' (200) Assu'  
(232) Angicos (278) Fernando Pedrosa  
(287) Lages (322) Baixa Verde (382)  
Taipu' (410) Ceará Mirim (434) São  
Gonçalo (456) Macaíba (464), por auto . . . . . 485,0

---

ITINERARIOS E VIAS DE COMUNICAÇÃO

---

Extensão  
em Km.

D — Ao Rio de Janeiro:

|  |               |
|--|---------------|
| De Luiz Gomes a Natal, via Vitoria-Bôa Esperança-Patu'-Getulio Vargas-Augusto Severo-Assu', por auto . . . . . | 485,0         |
| De Natal ao Rio de Janeiro, por avião . . . . .  | 2.245,0       |
| Total  | <hr/> 2.730,0 |
| De Luiz Gomes a Natal, ut supra, via rodovia do Seridó . . . . .   | 472,0,        |
| De Natal ao Rio de Janeiro, por via maritima . . . . .   | 2.415,0       |
| Total  | <hr/> 2.887,0 |

ITINERARIOS E VIAS DE COMUNICAÇÃO

Extensão  
em Km.

21 — MACAÍBA

A — A São Paulo do Potengi:

De Macaíba a São Paulo do Potengi, por auto (via As Marias) . . . . . 52,0

De Macaíba a São Paulo do Potengi, via Bom Jesus (30,2) Caiada (43,5) . . . . . 66,4

A SERRA CAIADA:

De Macaíba a Serra Caiada, via Bom Jesus (30,2), pela rodovia ramal de Natal . . . . . 52,3

B — A Santa Cruz:

De Macaíba a Santa Cruz via Bom Jesus (30,2) Serra Caiada (52,3), pela rodovia ramal de Natal, por auto . . . . . 94,4

A SÃO GONÇALO:

De Macaíba a São Gonçalo, por auto . . . . . 8,0

A SÃO JOSE' DE MIPIBU':

De Macaíba a S. José de Mipibu', por auto . . . . . 40,0

A SÃO TOME':

De Macaíba a São Tomé, via as Marias (23,9) São Pedro (35), por auto . . . . . 80,0

C — A Natal:

De Macaíba a Natal, pela rodovia ramal de Natal, por auto . . . . . 20,5

D — Ao Rio de Janeiro:

De Macaíba a Natal, ut supra, por auto . . . . . 20,5

De Natal ao Rio de Janeiro, por avião . . . . . 2.245,0

---

Total . . . . . 2.265,5

De Macaíba a Natal, ut supra, por auto . . . . . 20,5

De Natal ao Rio de Janeiro, por via marítima . . . . . 2.415,0

---

Total . . . . . 2.435,5



Salina — Macau





| ITINERÁRIOS E VIAS DE COMUNICAÇÃO   | Extensão<br>em Km. |
|---|--------------------|
| <b>22 — MACAU:</b>  |                    |
| <b>A — A Independencia:</b>   |                    |
| De Macau a Independencia, por auto . . . .  | 27,0               |
| De Macau a Independencia, via Bôa Vista<br>(20,0) Pedrinhas (30,6), por auto . . . .  | 34,1               |
| <b>B — A Angicos:</b>   |                    |
| De Macau a Angicos, via Epitacio Pessoa<br>(52) Afonso Bezerra (67), por auto . .   | 92,0               |
| De Macau a Angicos, via Afonso Bezerra<br>(57), por auto . . . . .  | 80,0               |
| De Macau a Epitacio Pessôa, por auto . .  | 52,0               |
| De Epitacio Pessôa, via Lages, pela E. F.<br>Central do Rio Grande do Norte . . . . .   | 73,0               |
| <b>Total</b>  | <b>125,0</b>       |
| <b>A ASSU':</b>   |                    |
| De Macau a Assu' via Independencia, (27)<br>Santa Luzia (44) por auto . . . . .   | 79,0               |
| <b>A BAIXA VERDE:</b>   |                    |
| De Macau a Baixa Verde, por auto . . . . .  | 110,0              |
| <b>C — A Natal:</b>   |                    |
| De Macau a Natal, via Baixa Verde (99)<br>Taipu' (127) Ceará Mirim (151) S. Gon-<br>çalo (173) Macaiba (181), por auto . .  | 202,0              |
| De Macau a Epitacio Pessôa, por auto . .  | 50,0               |
| De Epitacio Pessôa, pela E. F. Central do<br>Rio Grande do Norte . . . . .  | 176,0              |
| <b>Total</b>  | <b>226,0</b>       |
| De Macau a Natal, via Epitacio Pessôa (50)<br>Lages (80) Baixa Verde (140) Taipu'<br>(168) Ceará Mirim (192) São Gonçalo<br>(214) Macaiba (222), por auto . . . . . | 243,0              |
| De Macau a Natal, por via maritima (122<br>milhas) . . . . .  | 226,0              |

| ITINERÁRIOS E VIAS DE COMUNICAÇÃO  | Extensão<br>em Km. |
|--|--------------------|
| <b>D — Ao Rio de Janeiro:</b>  |                    |
| De Macau ao Rio de Janeiro, por avião (190<br>- - 2.245) . . . . .   | 2.435,0            |
| De Macau ao Rio de Janeiro, por via ma-<br>ritima (122 - - 2.415) . . . . .  | 2.537,0            |
| De Macau a Natal, via Baixa Verde (99)<br>Taipu' (127) Ceará Mirim (151) S. Gon-<br>çalo (173) Macaiba (181), por auto . . . . | 202,0              |
| De Natal ao Rio de Janeiro, por avião . .  | 2.245,0            |
| Total  | 2.447,0            |
| De Macau a Epitacio Pessôa, por auto . .   | 50,0               |
| De Epitacio Pessôa, pela E. F. Central do<br>Rio Grande do Norte . . . . .   | 176,0              |
| De Natal ao Rio de Janeiro, por via ma-<br>ritima . . . . .  | 2.415,0            |
| Total  | 2.641,0            |

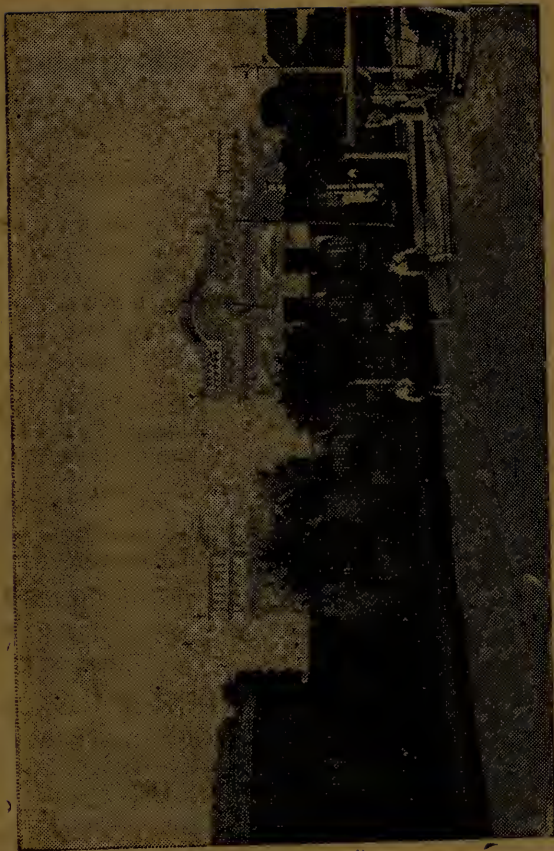

Grupo Escolar "Almino Afonso" — Martins



ITINERÁRIOS E VIAS DE COMUNICAÇÃO

Extensão  
em Km.

23 — MARTINS:

A — A Bôa Esperança:

De Martins a Bôa Esperança, por auto . . . . . 18,0

A DIVINÓPOLIS:

De Martins a Divinópolis, via Lucrecia (18)  
fazenda Jurema (28), por auto . . . . . 34,0

B — A Alexandria:

De Martins a Alexandria, via fazenda Pin-  
tada (18) encruzilhada de Bôa Esperan-  
ça (27), por auto . . . . . 56,0

De Martins a Alexandria, via Bôa Esperan-  
ça (18), por auto . . . . . 51,0

A APODI:

De Martins a Apodi, via Lucrecia (18) fa-  
zenda Jurema (28) Divinópolis (34) Itau'  
(70), por auto . . . . . 106,0

A CARAÚBAS:

De Martins a Caraúbas, via Lucrecia (18)  
Divinópolis (28) por auto . . . . . 68,0

A PATU':

De Martins a Patu', via Almino Afonso (26),  
por auto . . . . . 42,0

A PAU DOS FERROS:

De Martins a Pau dos Ferros, via fazenda  
da Pintada (17,8) Retiro (31,0) Curral  
Velho (37,6), por auto . . . . . 51,4

A PORTALEGRE:

De Martins a Vertentes, por auto . . . . . 9,0  
De Vertentes a Portalegre, em cavalo . . . . . 9,0

Total 18,0

| ITINERÁRIOS E VIAS DE COMUNICAÇÃO   | Extensão<br>em Km. |
|---|--------------------|
| De Martins a Dormentes, a partir da rodovia 13 de maio; via Lucrécia (povoado) (18) fazenda da Jurema (28) Divinópolis (34) fazenda São José (50) Riacho da Cruz (município de Portalegre) (62) Dormentes, por auto . . . . .   | 71,0               |
| De Dormentes a Portalegre . . . . .   | 3,0                |
| Total   | 74,0               |
| <b>C — A Natal:</b>   |                    |
| De Martins a Natal, via Almino Afonso (26) Patu' (42) Bom Jesus (Paraíba) (61) Jardim do Seridó (178) Acari (203) Currais Novos (228) Cabêço Branco (245), pela rodovia ramal do Catolé do Rocha desde Jardim de Piranhas até Acari e pela rodovia tronço do Rio Grande do Norte, e daí pela rodovia ramal de Natal via Santa Cruz (296) Serra Caiada (338) Bom Jesus (360) Macaiba (390) . . . . . | 411,0              |
| De Martins a Angicos, via Almino Afonso (26) Patu' (42) Getulio Vargas (76) Augusto Severo (98) Parau' (129) Assu' (161), por auto . . . . .  | 207,0              |
| De Angicos a Natal, pela E. F. Central do Rio Grande do Norte . . . . .   | 194,0              |
| Total   | 401,0              |
| De Martins a Natal, via Almino Afonso (26) Patu' (42) Getulio Vargas (76) Augusto Severo (98) Parau' (129) Assu' (161) Angicos (207) Fernando Pedrosa (216) Lages (251) Baixa Verde (311) Taipu' (339) Ceará Mirim (363) S. Gonçalo (385) Macaiba (393), por auto . . . .   | 414,0              |
| De Martins a Natal, via Divinópolis (36) Caraúbas (76) Augusto Severo (109) Parau' (140) Assu' (172) Angicos (218)  |                    |



Praça Afonso — Martins





ITINERÁRIOS E VIAS DE COMUNICAÇÃO

Extensão  
em Km.

|   |       |
|---|-------|
| Fernando Pedrosa (227) Lages (262) Baixa Verde (322) Taipu' (350) Ceará Mirim (374) São Gonçalo (396) Macaiba (404), por auto . . . . .   | 425,0 |
| De Martins a Natal, via Catolé do Rocha (69) e daí pelas rodovias do Catolé do Rocha, tronco do Rio Grande do Norte e ramal de Natal, via Jardim de Piranhas (123) Caicó (157) Jardim do Seridó (204) Acari (229) Currais Novos (254) Cabêço Branco (271) Santa Cruz (322) Serra Caiada (364) Bom Jesus (386) Macaiba (416) . . . . . | 437,0 |
| De Martins a Natal, via Almino Afonso (26) Patu' (42) Getulio Vargas (76) Augusto Severo (98) Parau' (129) São Rafael (152) Angicos (200) Fernando Pedrosa (209) Lages (244) Caiçara (275) Riachuelo (301) Igreja Nova (345) Macaiba (357), por auto . . . . .  | 378,0 |

**D — Ao Rio de Janeiro:**

|  |         |
|--|---------|
| De Martins a Natal, via Almino Afonso (26) Patu' (129) São Rafael (152) Angicos (200) Fernando Pedrosa (209) Lages (244) Caiçara (275) Riachuelo (301) Igreja Nova (345), por auto . . . . . | 378,0   |
| De Natal ao Rio de Janeiro, por avião . . . . .  | 2.245,0 |

Total 2.623,0

|  |         |
|--|---------|
| De Martins a Angicos, via Almino Afonso (26) Patu' (42) Getulio Vargas (76) Augusto Severo (98) Parau' (129) Assu' (161), por auto . . . . . | 207,0   |
| De Angicos a Natal, pela Estrada de Ferro Central do Rio Grande do Norte . . . . .   | 194,0   |
| De Natal ao Rio de Janeiro, por via marítima . . . . .   | 2.415,0 |

Total 2.816,0

| ITINERÁRIOS E VIAS DE COMUNICAÇÃO   | Extensão<br>em Km. |
|---|--------------------|
| De Martins a Angicos, via Almino Afonso<br>(26) Patu' (42) Bom Jesus (Paraíba)<br>(61) Jardim de Piranhas (97) Caicó (131)<br>Jardim do Seridó (178) Acari (203) Cur-<br>rais Novos (228) Cabeço Branco (245)<br>pela rodovia ramal de Catolé do Rocha<br>desde Jardim de Piranhas até Acari e<br>pela rodovia tronco do Rio Grande do<br>Norte, e daí pela estrada ramal de Natal,<br>via Santa Cruz (296) Serra Caiada (338)<br>Bom Jesus (360) Macaíba (390), por auto | 411,0              |
| De Natal ao Rio de Janeiro, por avião ..  | 2.245,0            |
| <b>Total</b>  | <hr/> 2.656,0      |



Depositos de sal — Mossoró



| ITINERÁRIOS E VIAS DE COMUNICAÇÃO  | Extensão<br>em Km. |
|--|--------------------|
| <b>24 — MOSSORÓ</b>  |                    |
| <b>A — A São Sebastião:</b>  |                    |
| De Mossoró a São Sebastião por auto . . . .  | 36,0               |
| <b>B — A Apodi</b>   |                    |
| De Mossoró a Apodi, via São Sebastião (38)<br>Brejo (67), por auto . . . . .   | 87,0               |
| <b>A AREIA BRANCA:</b>   |                    |
| De Mossoró a Porto Franco, por auto . . . .  | 37,7               |
| De Porto Franco a Areia Branca, em lancha  | 2,0                |
| <b>Total</b>   | <b>39,7</b>        |
| <b>A ASSU':</b>  |                    |
| De Mossoró a Assu', pela rodovia tronco do<br>Rio Grande do Norte, por auto . . . . .  | 74,0               |
| <b>A AUGUSTO SEVERO:</b>   |                    |
| De Mossoró a Augusto Severo, via Upane-<br>ma (58), por auto . . . . .   | 86,0               |
| <b>A CARAÚBAS:</b>   |                    |
| De Mossoró a Caraúbas, via São Sebastião<br>(36), por auto . . . . .   | 79,7               |
| De Mossoró a Caraúbas, pela E F. Mosso-<br>ró (83,4) . . . . .   | 83,0               |
| <b>A RUSSAS (Ceará):</b>   |                    |
| De Mossoró a Russas, via limite (40) Bom<br>Jesus (53), pela rodovia tronco do Rio<br>Grande do Norte, por auto . . . . .    | 84,0               |
| <b>C — A Natal:</b>  |                    |
| De Mossoró a Natal, via Assu' (74) Angi-<br>cos (120) Fernando Pedrosa (129) La-<br>ges (164) Baixa Verde (224) Taipu' (252) |                    |

| ITINERÁRIOS E VIAS DE COMUNICAÇÃO   | Extensão<br>em Km. |
|---|--------------------|
| Ceará Mirim (276) São Gonçalo (298)<br>Macaiba (306) por auto . . . . .   | 327,0              |
| De Mossoró a Natal, via Assu' (74) Angi-<br>gicos (120) Fernando Pedrosa (129) Lages<br>(164) Caiçara (194) Riachuelo (220) I-<br>greja Nova (264) Macaiba (276), por auto  | 297,0              |
| De Mossoró a Angicos, via Assu' (74) por<br>auto . . . . .  | 120,0              |
| De Angicos a Natal, pela E. F. Central do<br>Rio Grande do Norte . . . . .  | 194,0              |
| Total   | 314,0              |
| De Mossoró a Natal, pela rodovia tronco do<br>Rio Grande do Norte, via Assu' (74) An-<br>gicos (120) Pôço dos Cavalos (178) Cer-<br>ro Corá (198) Cabeço Branco (219), e<br>pela rodovia ramal de Natal, via Santa<br>Cruz (270) Cerra Caiada (312) Bom Je-<br>sus (334) Macaiba (364) por auto . . . . | 385,0              |
| De Mossoró a Porto Franco (37,508), pe-<br>la E F. Mossoró . . . . .  | 38,0               |
| De Porto Franco a Areia Branca, em lancha   | 2,0                |
| De Areia Branca a Natal, por via marítima   | 294,0              |
| Total   | 719,0              |
| De Mossoró a Porto Franco, por auto . . . .   | 36,0               |
| De Porto Franco a Areia Branca, em lancha   | 2,0                |
| De Areia Branca a Natal, por avião . . . . .  | 270,0              |
| Total   | 308,0              |



Correios e Telegrafos — Mossoró





ITINERÁRIOS E VIAS DE COMUNICAÇÃO

Extensão  
em Km.

25 — NATAL:

A — Distrito único.

B — A Ceará Mirim:

|   |      |
|---|------|
| De Natal a Ceará Mirim, via Macaíba (21)<br>São Gonçalo (29) por auto . . . . . | 51,0 |
| De Natal a Ceará Mirim, pela E. F. Central do Rio Grande do Norte . . . . .     | 39,0 |

A MACAIBA:

|   |      |
|---|------|
| De Natal a Macaiba, pela estrada ramal de Natal, por auto (ponte) . . . . . | 20,5 |
|---|------|

A PAPARI:

|  |      |
|--|------|
| De Natal a Papari, via S. José de Mipibu' (39), por auto . . . . .               | 43,0 |
| De Natal a São José de Mipibu', pela E. F. Central do Rio Grande do Norte (40,8) | 41,0 |
| De São José de Mipibu' a Papari, por auto . .                                    | 4,0  |

Total 45,0

A SÃO GONÇALO:

|  |      |
|--|------|
| De Natal a São Gonçalo, via Macaiba (20,5), por auto . . . . . | 29,0 |
|--|------|

A SÃO JOSE' DE MIPIBU':

|  |      |
|--|------|
| De Natal a São José de Mipibu' por auto . .  | 39,3 |
| De Natal a São José de Mipibu', pela<br>De Natal a São José de Mipibu', pela E. F. Central do Rio Grande do Norte (40,8) | 41,0 |

C — A Fortaleza:

|   |       |
|---|-------|
| De Natal a Fortaleza, por avião . . . . .   | 940,0 |
| De Natal a Fortaleza, por via marítima . .  | 506,0 |
| De Natal a Angicos, pela E. F. Central do Rio Grande do Norte . . . . .   | 194,0 |
| De Angicos a Fortaleza, pela rodovia tronco do Rio Grande do Norte, via Assu' (46) Mossoró (120) Russas (204), por auto . . . . . | 365,0 |

Total 559,0

| ITINERARIOS E VIAS DE COMUNICAÇÃO   | Extensão<br>em Km. |
|---|--------------------|
| De Natal a Fortaleza, via Macaiba (21)<br>Ceará Mirim (50) 'Taipu' (73) Baixa Ver-<br>de (102) Pedra Preta (136) Lages (162)<br>Angicos (206) Assu' (252) Mossoró (326)<br>Limite dos Estados (366) Bom Sucesso<br>(379) Russas (410), por auto . . . . .   | 571,0              |
| De Natal a Fortaleza, pela rodovia ramal de<br>Natal, de Natal a Cabêço Branco, (166,2)<br>pela rodovia tronco do Rio Grande do Nor-<br>te, de Cabêço Branco-Mossoró (358) Rus-<br>sas (469) por auto . . . . .   | 640,0              |
| A JOÃO PESSÓA:  |                    |
| De Natal a João Pessôa, por avião . . . . .   | 145,0              |
| De Natal a Cabedêlo, por via marítima . .   | 149,0              |
| De Cabedêlo a João Pessôa, pela rodovia<br>tronco da Paraíba . . . . .  | 24,0               |
| Total   | 173,0              |
| A JOÃO PESSÓA:  |                    |
| De Natal a João Pessôa, pela Great Western  | 270,0              |
| A MACEIO':  |                    |
| De Natal a Maceió, por avião . . . . .  | 465,0              |
| De Natal a Maceió, por via marítima . . . .   | 794,0              |
| De Natal a Maceió, pela E. F. Central do<br>Rio G. do Norte e pela Great Western  | 770,0              |
| A RECIFE:   |                    |
| De Natal a Recife, por avião . . . . .  | 265,0              |
| De Natal a Recife, por via marítima . . . .   | 278,0              |
| De Natal a Recife, pela E. F. Central do<br>Rio G. do Norte e pela Great Western  | 422,0              |
| De Natal a João Pessôa, via Macaiba (20,5)<br>Bom Jesus (50,7) Serra Caiada (72,8) En-<br>cruzilhada (73,8) Campestre (98,9) Um-<br>buzeiro (113,5) rio Calabouço (122,2) Ta-<br>cima (127,0) Belém (157) Rua Nova<br>(159,6) Pirpirituba (169,6) Guarabira<br>(180,4) Cuitégi (187,7) Alagoinha (194,4)<br>Mulungu' (209,0) Araça (227,9) Sapé<br>(238,0) Espirito Santo (255,7) Santa Ri-<br>ta (268,5) . . . . . | 278,0              |

ITINERARIOS E VIAS DE COMUNICAÇÃO

Extensão  
em Km.

|   |       |
|---|-------|
| De Natal a Recife, via Macaíba (20,5) Bom Jesus (50,7) Serra Caiada (72,8) Encruzilhada (73,8) Campestre (98,9) Umbuzeiro (113,5) rio Calabouço (122,2) Tacima (127,0) Belem (157) Rua Nova (159,6) Pirpirituba (169,6) Guarabira (180,4) Cuitegi (187,7) Alagoinha (194,4) Mulungu' (209,0) Araçá (227,9) Sapé (238,0), Espirito Santo (255,7) Santa Rita (268,5) João Pessoa (278,0) Alhandra (322,4) Goiana (342,9) Iguarassu' (308,0) Paulista (393) Olinda (402,7) . . . . . | 410,0 |
|---|-------|

A SÃO SALVADOR:

|  |         |
|--|---------|
| De Natal a São Salvador, por avião . . . . . | 955,0   |
| De Natal a S. Salvador, por via maritima     | 1.009,0 |

D — Ao Rio de Janeiro:

|   |         |
|---|---------|
| De Natal ao Rio de Janeiro, por avião . .   | 2.245,0 |
| De Natal ao Rio de Janeiro, por via maritima . . . . .  | 2.415,0 |
| De Mossoró a Natal, via Assu' (74) Angicos (120) Fernando Pedrosa (129) Lages (164) Caiçara (195) Riachuelo (221) Igreja Nova (265) Macaíba (277), por auto | 298,0   |
| De Natal ao Rio de Janeiro, por avião . .   | 2.245,0 |

Total 2.543,0

|   |         |
|---|---------|
| De Mossoró a Angicos, via Assu' (74), por auto . . . . .                | 120,0   |
| De Angicos a Natal, pela E. F. Central do Rio Grande do Norte . . . . . | 194,0   |
| De Natal ao Rio de Janeiro, por via maritima . . . . .                  | 2.415,0 |

Total 2.729,0

De Mossoró a Natal, pela rodovia tronco do Rio Grande do Norte, via Assu' (74) Angicos (120) Poço dos Cavalos (178)

| ITINERARIOS E VIAS DE COMUNICAÇÃO  | Extensão<br>em Km. |
|--|--------------------|
| Cerro Corá (198) Cabêço Branco (219) e<br>pela estrada ramal de Natal, via Santa<br>Cruz (220) Serra Caiada (312) Bom Je-<br>sus (334) Macaiba (365), por auto . . . . | 385,0              |
| De Natal ao Rio de Janeiro, por avião . .  | 2.245,0            |
| Total  | <u>2.630,0</u>     |
| De Mossoró a Natal, via Assu'-Baixa Ver-<br>de, por auto . . . . .   | 327,0              |
| De Natal ao Rio de Janeiro, por via ma-<br>ritima . . . . .  | 2.415,0            |
| Total  | <u>2.742,0</u>     |
| De Mossoró a Porto Franco, por auto . . . .  | 37,7               |
| De Porto Franco a Areia Branca, em lancha  | 2,0                |
| De Areia Branca ao Rio de Janeiro, por avião   | 2.515,0            |
| Total  | <u>2.554,7</u>     |
| De Mossoró a Porto Franco, pela E. F.<br>Mossoró (37,508) . . . . .  | 38,0               |
| De porto Franco a Areia Branca, em lancha  | 2,0                |
| De Areia Branca ao Rio de Janeiro, por via<br>maritima . . . . .   | 2.709,0            |
| Total  | <u>2.749,0</u>     |

---

**ITINERÁRIOS E VIAS DE COMUNICAÇÃO**

Extensão  
em Km.

**26 — NOVA CRUZ:**

**A — A Campestre:**

De Nova Cruz a Campestre, por auto . . . . . 37,0

**A SERRA DE SÃO BENTO:**

De Nova Cruz a Serra de S. Bento por auto . . . . . 32,0

**A GOIANINHA:**

De Nova Cruz a Goianinha, via Pedro Velho (30), por auto . . . . . 58,0

De Nova Cruz a Goianinha, pela E. F. Central do Rio Grande do Norte . . . . . 57,0

**B — A Pedro Velho:**

De Nova Cruz a Pedro Velho, por auto . . . . . 30,0

De Nova Cruz a Pedro Velho, pela E. F. Central do Rio Grande do Norte (28,6) . . . . . 29,0

**A SANTA CRUZ:**

De Nova Cruz a Santa Cruz, via Campestre (37), por auto . . . . . 75,0

**A SANTO ANTONIO:**

De Nova Cruz a Santo Antonio, por auto . . . . . 21,0

**C — A Natal:**

De Nova Cruz a Natal, via Santo Antonio (22) Lagôa de Pedra-Vera Cruz (59) Macaiba (88), por auto . . . . . 109,0

De Nova Cruz a Natal, pela E. F. Central do Rio Grande do Norte (120,6) . . . . . 121,0

De Nova Cruz a Natal, via Pedro Velho (30) Goianinha (58) São José de Mipibu' (90), por auto . . . . . 129,0



ITINERÁRIOS E VIAS DE COMUNICAÇÃO

Extensão  
em Km.

27 — PAPARÍ

A — Distrito único.

B — A Arês:

De Papari a Arês, por auto . . . . . 17,0

A SÃO JOSE' DE MIPIBU':

De Papari a São José de Mipibu', por auto . . . . . 4,0

C — A Natal:

De Papari a São José de Mipibu', por auto . . . . . 4,0

De São José de Mipibu', a Natal pela E. F.  
Central do Rio Grande do Norte (37,850) . . . . . 38,0

Total . . . . . 42,0

De Papari a Natal, via São José de Mipi-  
bu' (4), por auto . . . . . 43,3

D — Ao Rio de Janeiro:

De Papari a Natal, via São José de Mipi-  
bu' (4), por auto . . . . . 43,3

De Natal ao Rio de Janeiro, por avião . . . . . 2.245,0

Total . . . . . 2.288,3

De Papari a São José de Mipibu', por auto . . . . . 4,0

De São José de Mipibu', a Natal pela E. F.  
Central do Rio Grande do Norte (37,850) . . . . . 38,0

De Natal ao Rio de Janeiro por via ma-  
ritima . . . . . 2.415,0

Total . . . . . 2.457,0

ITINERARIOS E VIAS DE COMUNICAÇÃO

Extensão  
em Km.

28 — PARELHAS

A — A Equador:

De Parelhas a Equador, pela rodovia tronco do Rio Grande do Norte, por auto .. 35,6

B — A Acari:

De Parelhas a Acari, pela rodovia tronco do Rio Grande do Norte, por auto . . . . . 29,4

A JARDIM DO SERIDO':

De Parelhas a Jardim do Seridó, por auto 20,0

C — A Natal:

De Parelhas a Natal, via Acari (29,4) Currais Novos(54,8) Cabêço Branco (71,5) Santa Cruz (122,8) Serra Caiada (164,9) Bom Jesus (187) Macaiba (217,3), pelas rodovias tronco do Rio Grande do Norte e ramal de Natal, por auto . . . . . 237,8

D — Ao Rio de Janeiro:

De Parelhas a Campina Grande, via Equador (35,6) Junco (41) Barra (Paraiba) (54) Joazeiro (61) Soledade (87) Farinha (119) Tanques (126), por auto . . . . . 148,0

De Campina Grande a Recife, pela Great Western . . . . . 226,0

De Recife ao Rio de Janeiro, por avião . . . . . 1.980,0

Total 2.354,0

De Parelhas a Cabedelo, via Equador (35,6) Junco (41) Barra (Paraiba) (54) Joazeiro (61) Soledade (87) Farinha (119) Tanques (126) etc., pela rodovia tronco da Paraiba, por auto . . . . . 339,0

De Cabedelo ao Rio de Janeiro, por via maritima . . . . . 2.266,0

Total 2.605,0



---

**ITINERÁRIOS E VIAS DE COMUNICAÇÃO**

---

Extensão  
em Km.

|   |                |
|---|----------------|
| De Parelhas a Natal, via Acari (29,4) Currais Novos (54,8) Cabeço Branco (71,5) Santa Cruz (122,8) Serra Caiada (164,9) Bom Jesus (187,0) Macaiba (217,3) pelas rodovias tronco do Rio Grande do Norte e ramal de Natal, por auto . . . . . | 237,8          |
| De Natal ao Rio de Janeiro por via marítima . . . . .   | 2. 415,0       |
| <b>Total</b>  | <b>2.652,8</b> |

ITINERARIOS E VIAS DE COMUNICAÇÃO

Extensão  
em Km.

29 — PATU':

A — A Almino Afonso:

De Patu' a Almino Afonso, por auto . . . . 16,0

A OLHO DAGUA DOS BORGES:

De Patu' a Olho Dagua dos Borges, por auto 20,0

A APODI:

De Patu a Apodi, via Caraúbas(36), por auto 73,0

B — A Augusto Severo:

De Patu' a Augusto Severo, via Getulio Vargas (34), por auto . . . . . 56,0

A CARAÚBAS:

De Patu a Caraúbas, por auto . . . . . 41,2

A MARTINS:

De Patu' a Martins, via Almino Afonso (16,1), por auto . . . . . 41,3

A BREJO DO CRUZ (Paraíba):

De Patu' a Brejo do Cruz (Paraíba), por auto 41,0

C — A Natal:

De Patu' a Natal, via Bom Jesus (Paraíba) (19) Jardim de Piranhas (55) Caicó (89) Jardim do Seridó (136) Acari (160) Currais Novos (186) Cabêço Branco (202) Santa Cruz (253) Serra Caiada (296) Bom Jesus (318) Macaiba (348) pela estrada ramal de Catolé do Rocha desde Jardim de Piranhas até Acari pela estrada tronco do Rio Grande do Norte até Cabêço Branco, pela estrada ramal de Natal até Natal, por auto . . . . . 369,0

De Patu' a Natal, via Getulio Vargas (34) Augusto Severo (56) Parau' (87) Assu' (119) Angicos (165) Fernando Pedrosa

| ITINERARIOS E VIAS DE COMUNICAÇÃO  | Extensão<br>em Km. |
|--|--------------------|
| (174) Lages (209) Baixa Verde (269)<br>Taipu' (297) Ceará Mirim (321) S. Gon-<br>çalo (343) Macaiba (351), por auto ..   | 372,0              |
| <b>D — Ao Rio de Janeiro:</b>  |                    |
| De Patu' a Natal, ut supra, por auto . . . .   | 369,0              |
| De Natal ao Rio de Janeiro, por avião ..   | 2.245,0            |
| Total  | 2.614,0            |
| De Patu' a Campina Grande, via Bom Jesus<br>(Paraíba) (19) Jardim de Piranhas (55)<br>Caicó (89) Jardim do Seridó (135) Pare-<br>lhas (155) Equador (191) Junco (196)<br>Barra (Paraíba) (209) Joazeiro (216)<br>Soledade (242) Farinha (274) Tanques<br>(281), por auto . . . . . | 303,0              |
| De Campina Grande a Recife, pela Great<br>Western . . . . .  | 226,0              |
| De Recife ao Rio de Janeiro por via marítima   | 2.137,0            |
| Total  | 2.666,0            |

| ITINERÁRIOS E VIAS DE COMUNICAÇÃO  |              | Extensão<br>em Km. |
|--|--------------|--------------------|
| <b>30 — PAU DOS FERROS:</b>  |              |                    |
| <b>A — A Vitória:</b>  |              |                    |
| De Pau dos Ferros a Vitória, por auto . . . .  |              | 24,0               |
| <b>B — A Alexandria:</b>   |              |                    |
| De Pau dos Ferros a Alexandria, via Vitória (24), por auto . . . . .   |              | 50,0               |
| <b>A LUIZ GOMES:</b>   |              |                    |
| De Pau dos Ferros a Luiz Gomes, por auto   |              | 51,0               |
| <b>A MARTINS:</b>  |              |                    |
| De Pau dos Ferros a Martins, via fazendas Três Lagôas (4,5) Curral Velho (13,8) Retiro (20,4) Taboleiro de Areia (26,8) Uru' (30,1) Pintada (33,6) Vertentes (37,9) Gruta (48,5), por auto . . . . .   |              | 51,4               |
| <b>A PORTALEGRE:</b>   |              |                    |
| De Pau dos Ferros a fazenda do Jacu' (João Nobre), via Tesoura (povoado de Portalegre) (12) fazenda Umburanas (18 km), pé da serra, fazenda do Jacu', por auto   |              | 21,0               |
| Da fazenda do Jacu' a Portalegre, a cavalo   |              | 15,0               |
|  | <b>Total</b> | <b>36,0</b>        |
| <b>A SÃO MIGUEL:</b>   |              |                    |
| De Pau dos Ferros a São Miguel, via Encanto (12), por auto . . . . .   |              | 42,0               |
| <b>C — A Natal:</b>  |              |                    |
| De Pau dos Ferros a Natal, via Bôa Esperança (47) Almino Afonso (67) Patu' (83) Getulio Vargas (117) Augusto Severo (139) Parau' (170) Assu' (202) Angicos (248) Fernando Pedrosa (257) Lages (292) Baixa Verde (352) Taipu' (380) Ceará Mirim (404) São Gonçalo (426) Macaiba (434), por auto . . . . . |              | 455,0              |

ITINERÁRIOS E VIAS DE COMUNICAÇÃO

Extensão  
em Km.

|  |              |
|--|--------------|
| De Pau dos Ferros a Natal, via Itau' (43)<br>Apodi (79) São Sebastião (130) Mossoró<br>(166) Assu' (240) Angicos (286) Fernan-<br>do Pedrosa (295) Lages (330) Baixa Ver-<br>de (390) Taipu' (418) Ceará Mirim (442)<br>S. Gonçalo (464) Macaiba (472), por auto   | 493,0        |
| De Pau dos Ferros a Natal, via fazenda Pin-<br>tada (33,7), fazenda Poldros Mortos<br>(58,0) limite (72,1) Catolé do Rocha<br>(86,3) Brejo do Cruz (122,2) Jardim de<br>Piranhas (140,0) Caicó (173,5) Jardim do<br>Seridó (220,6) Acari (245,4) Currais Nov-<br>os (270,8) Cabêço Branco (287,5) Santa<br>Cruz (338,8) Serra Caiada (380,9)<br>Bom Jesus (403,0) Macaiba (433,2), por<br>estradas carroçaveis de Pau dos Ferros a<br>Caicó, dai pela rodovia do Catolé do Ro-<br>cha, até Acari, pela rodovia tronco do<br>Rio Grande do Norte até Cabêço Branco<br>e dai pela rodovia tronco de Natal até<br>o ponto final . . . . . | 453,7        |
| De Pau dos Ferros a Natal, via fazenda Pin-<br>tada (33,5) Encruzilhada (42,8) Bôa Es-<br>perança (47) Almino Afonso (67) Patu'<br>(83) Getulio Vargas (117) Augusto Seve-<br>ro (139) Parau' (170) São Rafael (193)<br>Angicos (241) Fernando Pedrosa (250)<br>Lages (285) Caiçara (316) Riachuelo<br>(342) Igreja Nova (386) Macaiba (398),<br>por auto . . . . .  | 419,0        |
| De Pau dos Ferros a Angicos, via Bôa Espe-<br>rança (47) Almino Afonso (67) Patu'<br>(83) Getulio Vargas (117) Augusto Seve-<br>ro (139) Parau' (170) São Rafael<br>(193), por auto . . . . .  | 241,0        |
| De Angicos a Natal, pela E. F. Central do<br>Rio Grande do Norte . . . . .   | 194,0        |
| <b>Total</b>   | <b>435,0</b> |

ITINERÁRIOS E VIAS DE COMUNICAÇÃO

Extensão  
em Km.

De Pau dos Ferros a Natal, via Boa Esperança (47) Almino Afonso (67) Patu' (83) Bom Jesus (102) Jardim de Piranhas (138) Caicó (172) Jardim do Seridó (219) Acari (243) Currais Novos (269) Cabêço Branco (286) Santa Cruz (337) Serra Caiada (379) Bom Jesus (401) Macaiba (431), de Catolé do Rocha a Acari, pela estrada ramal de Catolé do Rocha, até Cabêço Branco, pela estrada tronco do Rio Grande do Norte, até Natal, pela estrada ramal de Natal, por auto . . . . . 452,0

**D — Ao Rio de Janeiro:**

De Pau dos Ferros a Campina Grande (Paraíba), via Pintada (33,7) Poldros Mortos (58,0) Catolé do Rocha (86) Brejo do Cruz (122) Jardim de Piranhas (140) Caicó (174) Jardim do Seridó (224) Parelhas (244) Equador (280) Junco (285) Barra (298) Joazeiro (305) Soledade (331) Farinha (364) Tanques (370), pelas estradas ramal do Catolé do Rocha, de Catolé do Rocha a Jardim do Seridó, pela estrada tronco do Rio Grande do Norte, de Parelhas a Joazeiro, e pela estrada tronco da Paraíba, por auto . . . . . 392,0

De Campina Grande a Recife, pela Great Western . . . . . 226,0

De Recife ao Rio de Janeiro, por avião . . . . . 1.980,0

---

Total 2.598,0

De Pau dos Ferros a Natal, via Boa Esperança (47) Almino Afonso (67) Patu' (83) Getulio Vargas (117) Augusto Severo (139) Parau' (170) São Rafael (193) Angicos (241) Fernando Pedrosa (250) Lages (285) Caiçara (316) Riachuelo

| ITINERÁRIOS E VIAS DE COMUNICAÇÃO  | Extensão<br>em Km.   |
|--|----------------------|
| (342) Igreja Nova (386) Macaiba (398),<br>por auto . . . . .<br>De Natal ao Rio de Janeiro por via ma-<br>ritima . . . . .   | 419,0<br><br>2.415,0 |
| Total  | 2.834,0              |
| De Pau dos Ferros a Natal, via Boa Espe-<br>rança-Patu'-Assu' . . . . .<br>De Natal ao Rio de Janeiro por via ma-<br>ritima . . . . .  | 455,0<br><br>2.415,0 |
| Total  | 2.870,0              |
| De Pau dos Ferros a Natal, via Boa Espe-<br>rança (47) Almino Afonso (67) Patu'<br>(83) Belém (102) Piranhas (138) Caicó<br>(172) Jardim do Seridó (219) Acari (243)<br>Currais Novos (269) Cabeço Branco (286)<br>Santa Cruz (337) Serra Caiada (379) Bom<br>Jesus (401) Macaiba (431), de Catolé do<br>Rocha a Acari pela estrada ramal de Ca-<br>tolé do Rocha até Cabeço Branco, pela es-<br>trada tronco do Rio Grande do Norte, até<br>Natal, pela estrada ramal de Natal, por<br>auto . . . . .<br>De Natal ao Rio de Janeiro, por avião .. | 452,0<br>2.245,0     |
| Total  | 2.697,0              |

ITINERÁRIOS E VIAS DE COMUNICAÇÃO

Extensão  
em Km.

31 — PEDRO VELHO

A — A Montanhas:

De Pedro Velho a Montanhas, por auto . . . . 11,0

B — A Canguaretama:

De Pedro Velho a Canguaretama, por auto 12,5

De Pedro Velho a Penha pela E. F. Central do Rio Grande do Norte . . . . . 12,0

Da Penha a Canguaretama, por auto . . . . 1,0

Total 13,0

A GOIANINHA:

De Pedro Velho a Goianinha, pela E. F. Central do Rio Grande do Norte (28,5) . . 29,0

De Pedro a Goianinha, por auto . . . . . 28,5

A NOVA CRUZ:

De Pedro Velho a Nova Cruz, pela E. F. Central do Rio Grande do Norte . . 29,0

De Pedro Velho a Nova Cruz, por auto . . . . 30,0

C — A Natal:

De Pedro Velho a Natal, pela E. F. Central do Rio Grande do Norte . . . . . 29,0

De Pedro Velho a Natal, via Goianinha (28) São José de Mipibu' (60), por auto . . . . 99,0

De Pedro Velho a Natal, via Santo Antonio (36) Lagôa da Pedra-Vera Cruz (73) Macaiba (102), por auto . . . . . 123,0

D — Ao Rio de Janeiro:

De Pedro Velho a Natal, pela E. F. Central do Rio Grande do Norte . . . . . 92,0

De Natal ao Rio de Janeiro, por avião . . 2.245,0

Total 2.337,0



| ITINERÁRIOS E VIAS DE COMUNICAÇÃO  | Extensão<br>em Km. |
|--|--------------------|
| De Pedro Velho a Natal, via Goianinha (28)<br>São José de Mipibu' (60), por auto . . . .                               | 99,0               |
| De Natal ao Rio de Janeiro por via ma-<br>ritima . . . . .   | 2.415,0            |
| Total  | 2.514,0            |
| De Pedro Velho a Natal, via Santo Antonio<br>(36) Lagôa da Pedra-Vera Cruz (73) Ma-<br>caiba (102), por auto . . . . . | 123,0              |
| De Natal ao Rio de Janeiro, por via<br>maritima . . . . .  | 2.415,0            |
| Total  | 2.538,0            |

ITINERÁRIOS E VIAS DE COMUNICAÇÃO

Extensão  
em Km.

32 — PORTALEGRE:

A — Distrito único

B — A Apodi:

|   |      |
|---|------|
| De Portalegre a Dormentes, a cavalo . . . .   | 3,0  |
| De Dormentes a Apodi, via fazenda Extre-<br>mas (do Mun. de Portalegre) na passa-<br>gem do rio Apodi (18) Itau' (24), por auto | 60,0 |
| Total   | 63,0 |

A MARTINS:

|   |      |
|---|------|
| De Portalegre a Dormentes, a cavalo . . . .   | 3,0  |
| De Dormentes a Martins, via Riacho da Cruz<br>(Mun. de Portalegre) (15), fazenda São<br>José (27) Divinópolis (43) fazenda da Ju-<br>rema (49) Lucrecia (povoado) (53), com<br>a chegada pela rodovia (rampa) 13 de<br>Maio . . . . . | 71,0 |
| Total   | 74,0 |

A PAU DOS FERROS:

|  |      |
|--|------|
| De Portalegre a fazenda do Jacu' (João No-<br>bre) pé da serra, a cavalo . . . . .   | 15,0 |
| Da fazenda do Jacu' a Paú dos Ferros, via<br>fazenda Umburanas (3) Tesoura (povoaa-<br>do de Portalegre) (9), por auto . . . . . | 21,0 |
| Total  | 36,0 |

C — A Natal:

|   |     |
|---|-----|
| De Portalegre a Dormentes, ponto final da<br>linha de autos, a cavalo . . . . .   | 3,0 |
| De Dormentes a Natal, via Riacho da Cruz<br>(município de Portalegre) (15) fazenda<br>Milona (27) fazenda São Paulo (39)<br>Borracha (div. de Caraúbas-Apodi) (49)<br>Fazenda Cacimba do Meio (52), fazenda<br>Diamantina (57) fazenda Atoleiro (64)<br>Caraubas (67) Augusto Severo (100) Pa-<br>rau' (133) Assu' (163) Angicos (209) Fer- |     |

| ITINERÁRIOS E VIAS DE COMUNICAÇÃO   | Extensão<br>em Km. |
|---|--------------------|
| nando Pedrosa (9,8) (218) Lages (253)<br>Baixa Verde (313) Taipu' (341) Ceará<br>Mirim (365) São Gonçalo (387) Macaiba<br>(395), por auto . . . . . | 416,0              |
| Total   | 419,0              |
| <br><b>D — Ao Rio de Janeiro:</b>   |                    |
| De Portalegre a Dormentes, a cavalo . . . .   | 3,0                |
| De Dormentes a Natal, ut supra . . . . .  | 416,0              |
| De Natal ao Rio de Janeiro por via ma-<br>ritima . . . . .  | 2.415,0            |
| Total   | 2.834,0            |

ITINERÁRIOS E VIAS DE COMUNICAÇÃO

Extensão  
em Km.

33 — SANTA CRUZ:

A — A Campo redondo:

De Santa Cruz a Campo Redondo, via encru-  
zilhada (24,0), por auto . . . . . 27,0

A JERICO':

De Santa Cruz a Jericó, por auto . . . . . 42,0

B — A Currais Novos:

De Santa Cruz a Currais Novos pela rodo-  
via ramal de Natal, via Cabêço Branco  
(51,3) e pela rodovia tronco do Rio  
Grande do Norte . . . . . 68,0

A MACAIBA:

De Santa Cruz a Macaiba, pela rodovia ramal  
de Natal, via Serra Caiada (42,1) Bom  
Jesus (64,2) . . . . . 94,4

A NOVA CRUZ:

De Santa Cruz a Nova Cruz, via Campestre  
(38), por auto . . . . . 75,0

A SANTO ANTONIO:

De Santa Cruz a Santo Antonio, via Cam-  
pestre (38), por auto . . . . . 66,0

A SÃO JOSE' DE MIPIBU':

De Santa Cruz a São José de Mipibu', via  
Serra Caiada (42,1) Bôa Saude (56) Ve-  
ra Cruz (80), por auto . . . . . 105,0

A SÃO TOME':

De Santa Cruz a São Tomé, via encruzilha-  
da (4,3), por auto . . . . . 37,0

C — A Natal:

De Santa Cruz a Natal, pela rodovia ramal  
de Natal, via Serra Caiada (42,1) Bom Je-  
sus (64,2) Macaiba (94,4) . . . . . 114,9

| ITINERÁRIOS E VIAS DE COMUNICAÇÃO                          | Extensão<br>em Km. |
|--|--------------------|
| <b>D — Ao Rio de Janeiro:</b>                              |                    |
| De Santa Cruz a Natal, ut supra, por auto . .              | 114,9              |
| De Natal ao Rio de Janeiro por via ma-<br>ritima . . . . . | 2.415,0            |
| Total  | 2.529,9            |

| ITINERÁRIOS E VIAS DE COMUNICAÇÃO   |  | Extensão<br>em Km. |
|---|--|--------------------|
| <b>34 — SANTANA DO MATOS:</b>   |  |                    |
| <b>A — A Sacramento:</b>  |  |                    |
| De Santana do Matos a Sacramento, por auto  |  | 93,0               |
| <b>A SÃO RAFAEL:</b>  |  |                    |
| De Santana do Matos a S. Rafael, por auto   |  | 54,0               |
| <b>B — A Angicos:</b>   |  |                    |
| De Santana do Matos a Angicos, por auto   |  | 48,0               |
| De Santana do Matos a Angicos, via Fernando Pedrosa, por auto . . . . .   |  | 49,2               |
| <b>A ASSU':</b>   |  |                    |
| De Santana do Matos a Assu', via São Rafael (54), por auto . . . . .  |  | 84,0               |
| <b>A CURRAIS NOVOS:</b>   |  |                    |
| De Santana do Matos a Currais Novos, via Cerro Corá (69), Cabêço Branco (94), por auto . . . . .  |  | 111,0              |
| <b>A FLORES:</b>  |  |                    |
| De Santana do Matos a Flôres, via Curral Novo (18,0), por auto . . . . .  |  | 67,0               |
| <b>A JUCURUTU':</b>   |  |                    |
| De Santana do Matos a Jucurutu', via Curral Novo (18,0), por auto . . . . .   |  | 55,0               |
| <b>C — A Natal:</b>   |  |                    |
| De Santana do Matos a Natal, via Cerro Corá (69) Cabêço Branco (94) Santa Cruz (145) Serra Caiada (187) Bom Jesus (209) Macaiba (239), pela rodovia tronco do Rio Grande do Norte, de Cerro Corá a Cabêço Branco, daí pela rodovia ramal de Natal, por auto . . . . . |  | 260,0              |
| De Santana do Matos a Natal, via Lages (62) Baixa Verde (122) Taipu' (150) Ceará Mirim (174) S. Gonçalo (196), Macaiba (204), por auto . . . . .  |  | 225,0              |

| ITINERÁRIOS E VIAS DE COMUNICAÇÃO  | Extensão<br>em Km. |
|--|--------------------|
| De Santana do Matos a Natal, via Lages<br>(62) Caiçara (93) Riachuelo (119) Igreja<br>Nova (167) Macaiba (175), por auto ..  | 196,0              |
| De Santana do Matos a Lages, por auto ..   | 62,0               |
| De Lages a Natal, pela E. F. Central do Rio<br>Grande do Norte (148,551) . . . . .   | 149,0              |
| <b>Total</b>   | <b>211,0</b>       |
| <b>D — Ao Rio de Janeiro:</b>  |                    |
| De Santana do Matos a Natal, via Cerro Co-<br>rá (69) Cabêço Branco (94) Santa Cruz<br>(145) Serra Caiada (187) Bom Jesus<br>(209) Macaiba (239) pela estrada tronco<br>do Rio Grande do Norte, de Cerro Corá a<br>Cabêço Branco, daí pela estrada ramal de<br>Natal, por auto . . . . . | 260,0              |
| De Natal ao Rio de Janeiro, por avião ..   | 2.245,0            |
| <b>Total</b>   | <b>2.505,0</b>     |
| De Santana do Matos a Natal, via Lages<br>(62) Caiçara (92) Riachuelo (118) Igreja<br>Nova (166) Macaiba (174), por auto ..  | 196,0              |
| De Natal ao Rio de Janeiro por via ma-<br>ritima . . . . .   | 2.415,0            |
| <b>Total</b>   | <b>2.611,0</b>     |
| De Santana do Matos a Natal, via Lages<br>(62) Baixa Verde (122) Taipu' (150) Cear-<br>rá Mirim (174) São Gonçalo (196) Macai-<br>ba (204), por auto . . . . .   | 225,0              |
| De Natal ao Rio de Janeiro, por avião ..   | 2.245,0            |
| <b>Total</b>   | <b>2.470,0</b>     |
| De Santana do Matos a Lages, por auto ..   | 62,0               |
| De Lages a Natal, pela E. F. Central do<br>Rio Grande do Norte . . . . .   | 149,0              |
| De Natal ao Rio de Janeiro por via ma-<br>ritima . . . . .   | 2.415,0            |
| <b>Total</b>   | <b>2.626,0</b>     |

**ITINERÁRIOS E VIAS DE COMUNICAÇÃO**

Extensão  
em Km.

**35 — SANTO ANTONIO**

**A — Distrito único.**

**B — A Goianinha:**

De Santo Antonio a Goianinha, via Defun-  
tos (20), por auto . . . . . 35,0

**A NOVA CRUZ:**

De Santo Antonio a Nova Cruz, por auto . . . . . 20,0

**A SANTA CRUZ:**

De Santo Antonio a Santa Cruz, via Cam-  
pestre (28), por auto . . . . . 66,0

**A SÃO JOSE' DE MIPIBU':**

De Santo Antonio a São José de Mipibu', via  
Lagôa de Pedra (21) Monte Alegre (39),  
por auto . . . . . 51,0

De Santo Antonio a Goianinha, via Defun-  
tos (20), por auto . . . . . 35,0

De Goianinha a São José de Mipibu', pela  
E. F. C. do Rio Grande do Norte (22,8) . . . . . 23,0

**Total** . . . . . 58,0

De Santo Antonio a São José de Mipibu', via  
Lagôa de Pedra (21) Monte Alegre (39),  
por auto . . . . . 51,0

**C — A Natal:**

De Santo Antonio a Natal, via Vera Cruz  
(37) Macaiba (66) por auto . . . . . 87,0

**D — Ao Rio de Janeiro:**

De S. Antonio a Natal, ut supra, por auto . . . . . 87,0

De Natal ao Rio de Janeiro, por avião . . . . . 2.245,0

**Total** . . . . . 2.332,0

De Natal ao Rio de Janeiro por via ma-  
ritima . . . . . 2.415,0

De Santo Antonio a Natal, ut supra . . . . . 87,0

**Total** . . . . . 2.502,0



| ITINERÁRIOS E VIAS DE COMUNICAÇÃO  |       | Extensão<br>em Km. |
|--|-------|--------------------|
| <b>36 — SÃO GONÇALO:</b>   |       |                    |
| <b>A — Distrito único:</b>   |       |                    |
| <b>B — A Ceará Mirim:</b>  |       |                    |
| De São Gonçalo a Ceará Mirim, por auto..   |       | 22,0               |
| A LAGES:   |       |                    |
| De São Gonçalo a Lages, via Macaiba (8)<br>Igreja Nova (20) Riachuelo (64) Caiça-<br>ra (90), por auto . . . . . |       | 120,0              |
| De São Gonçalo a Lages, via Ceará Mirim<br>(22) Taipu' (46) Baixa Verde (74), por<br>auto . . . . .              |       | 134,0              |
| De São Gonçalo a Ceará Mirim, por auto ..  |       | 22,0               |
| De Ceará Mirim a Lages, pela E. F. Central<br>do Rio Grande do Norte . . . . .                                   |       | 110,0              |
|  | Total | 132,0              |
| A MACAIBA:   |       |                    |
| De São Gonçalo a Macaiba, por auto . . . .   |       | 8,0                |
| A SÃO TOME':   |       |                    |
| De São Gonçalo a São Tomé, via Macaiba<br>(8), As Marias (32) São Pedro (43),<br>por auto . . . . .              |       | 88,0               |
| A TAIPU':  |       |                    |
| De São Gonçalo a Taipú, via Ceará Mirim<br>(22), por auto . . . . .  |       | 46,0               |
| <b>C — A Natal:</b>  |       |                    |
| De São Gonçalo a Natal, via Macaiba (8),<br>por auto . . . . .   |       | 30,3               |
| <b>D — Ao Rio de Janeiro:</b>  |       |                    |
| De São Gonçalo a Natal, ut supra por auto  |       | 30,3               |
| De Natal ao Rio de Janeiro, por avião ..   |       | 2.245,0            |
|  | Total | 2.275,3            |

| ITINERÁRIOS E VIAS DE COMUNICAÇÃO                          | Extensão<br>em Km. |
|--|--------------------|
| De São Gonçalo a Natal, ut supra, por auto                 | 30,3               |
| De Natal ao Rio de Janeiro por via ma-<br>ritima . . . . . | 2.415,0            |
| Total  | 2.445,3            |

ITINERÁRIOS E VIAS DE COMUNICAÇÃO

Extensão  
em Km.

37 — SÃO JOSÉ DE MIPIBU' :

A — A Bôa Saúde:

De São José de Mipibu' a Bôa Saúde, via  
Vera Cruz (26) por auto . . . . . 48,0

A MONTE ALEGRE:

De São José de Mipibu' a Monte Alegre,  
por auto . . . . . 12,0

B — A Arês:

De São José de Mipibu' a Arês, por auto . . . . . 21,0

A GOIANINHA:

De São José de Mipibu' a Goianinha, pela  
E. F. C. do Rio Grande do Norte (22,7) . . . . . 23,0

De S. José de Mipibu' a Goianinha por auto . . . . . 29,0

A MACAIBA:

De São José de Mipibu' a Macaiba, por auto . . . . . 36,0

A PAPARI:

De São José de Mipibu' a Papari, por auto . . . . . 4,0

A SANTA CRUZ:

De São José de Mipibu a Santa Cruz, via  
Vera Cruz (26) Bôa Saúde (48) Serra  
Caiada (63), por auto . . . . . 105,0

A SANTO ANTONIO:

De São José de Mipibu' a Santo Antonio,  
via Monte Alegre (12) Lagôa de Pedra  
(30), por auto . . . . . 51,0

De São José de Mipibu' a Goianinha, pela  
E. F. C. do Rio Grande do Norte (22,8) . . . . . 23,0

De Goianinha a Santo Antonio, via Defuntos  
(15), por auto . . . . . 35,0

Total 58,0

| ITINERARIOS E VIAS DE COMUNICAÇÃO  |       | Extensão<br>em Km. |
|--|-------|--------------------|
| <b>C — A Natal:</b>  |       |                    |
| De São José de Mipibu' a Natal, por auto   |       | 39,3               |
| De São José de Mipibú a Natal pela E. F. C.<br>do Rio Grande do Norte (40,8) . . . . . |       | 41,0               |
| <b>D — Ao Rio de Janeiro:</b>  |       |                    |
| De São José de Mipibu' a Natal, por auto   |       | 39,3               |
| De Natal ao Rio de Janeiro, por avião ..   |       | 2.245,0            |
|  | Total | 2.284,3            |
| De São José de Mipibú a Natal pela E. F. C.<br>do Rio Grande do Norte (40,8) . . . . . |       | 41,0               |
| De Natal ao Rio de Janeiro por via ma-<br>ritima . . . . .                             |       | 2.415,0            |
|  | Total | 2.456,0            |

ITINERÁRIOS E VIAS DE COMUNICAÇÃO

Extensão  
em Km.

38 — SÃO MIGUEL:

A — Distrito único:

B — A Luiz Gomes:

De São Miguel a Luiz Gomes, por auto . . . . . 48,0

A PAU DOS FERROS:

De São Miguel a Pau dos Ferros, via Encanto (30), por auto . . . . . 42,0

C — A Natal:

De São Miguel a Natal, via Encanto (30) Pau dos Ferros (42) Bôa Esperança (89) Almino Afonso (109) Patu' (125) Getulio Vargas (159) Augusto Severo (181) Parau' (212) Assu' (244) Angicos (290) Fernando Pedrosa (299) Lages (334) Pedra Preta (360) Baixa Verde (394) Taipu' (422) Ceará Mirim (446) São Gonçalo (468) Macaiba (476) por auto . . . . . 497,0

De São Miguel a Angicos, via Encanto (30) Pau dos Ferros (42) Bôa Esperança (89) Almino Afonso (109) Patu' (125) Getulio Vargas (159) Augusto Severo (181) Parau' (212) Assu' (244), por auto . . . . . 290,0

De Angicos a Natal, pela E. F. Central do Rio Grande do Norte . . . . . 194,0

---

Tctal 484,0

De São Miguel a Natal, via Encanto (30) Pau dos Ferros (42) Pintada (76) Pol-dros Mortos (100) Limite R.G.N. — PB (114) Catolé do Rocha (128) Brejo do Cruz (164) Jardim de Piranhas (182) Caicó (216) Jardim do Seridó (263) Aca-ri (287) Currais Novos (313) Cabêço Branco (330) Santa Cruz (381) Serra

| ITINERÁRIOS E VIAS DE COMUNICAÇÃO   | Extensão<br>em Km. |
|---|--------------------|
| Caiada (423) Bom Jesus (445) Macaiba (475), pelas rodovias ramal de Catolé do Rocha, tronco do Rio Grande do Norte e ramal de Natal, por auto . . . .   | 496,0              |
| <b>D — Ao Rio de Janeiro:</b>   |                    |
| De São Miguel a Natal, via Encanto (30) Pau dos Ferros (42) Pintada (76) Pol-dros Mortos (100) Limite R.G.N. — PB (114) Catolé do Rocha (128) Brejo do Cruz (164) Jardim de Piranhas (182) Caicó (216) Jardim do Seridó (263) Aca-ri (287) Currais Novos (313) Cabêço Branco (330) Santa Cruz (381) Serra Caiada (423) Bom Jesus (445) Macaiba (475), pelas rodovias ramal de Catolé do Rocha, tronco do Rio Grande do Norte e ramal de Natal, por auto . . . . | 496,0              |
| De Natal ao Rio de Janeiro, por avião . . . .   | 2.245,0            |
| Total   | 2.741,0            |
| De São Miguel a Angicos, via Encanto (30) Pau dos Ferros (42) Bôa Esperança (89) Almino Afonso (109) Patu' (125) Getu-lio Vargas (159) Augusto Severo (181) Parau' (212) Assu (244), por auto . . . .   | 290,0              |
| De Angicos a Natal, pela E. F. Central do Rio Grande do Norte . . . . .   | 194,0              |
| De Natal ao Rio de Janeiro por via ma-ritima . . . . .  | 2.415,0            |
| Total   | 2.899,0            |

| ITINERÁRIOS E VIAS DE COMUNICAÇÃO   | Extensão<br>em Km. |
|---|--------------------|
| <b>39 — SÃO TOMÉ:</b>   |                    |
| <b>A — A Barcelona:</b>   |                    |
| De São Tomé a Barcelona, por auto . . . .   | 18,0               |
| <b>B — A Currais Novos:</b>   |                    |
| De São Tomé a Currais Novos, via Encruzi-<br>lhada (32) Cabêço Branco (78), por auto  | 95,0               |
| <b>A LAGES:</b>   |                    |
| De S. Tomé a Lages, via fazenda Ingá (11)<br>Santa Isabel (27), por auto . . . . .  | 43,0               |
| <b>A MACAIBA:</b>   |                    |
| De São Tomé a Macaiba, via São Pedro (45)<br>As Marias (56) por auto . . . . .  | 80,0               |
| <b>A SANTA CRUZ:</b>  |                    |
| De São Tomé a Santa Cruz, via Encruzi-<br>lhada (32), por auto . . . . .  | 36,0               |
| <b>A SÃO GONÇALO:</b>   |                    |
| De São Tomé a São Gonçalo, via São Pe-<br>dro (45). As Marias (56) Macaiba (80),<br>por auto . . . . .  | 88,0               |
| <b>C — A Natal:</b>   |                    |
| De São Tomé a Natal, via São Pedro (45)<br>As Marias (56) Macaiba (80), por auto  | 101,0              |
| De São Tomé a Natal, via Santa Cruz (36)<br>e pela rodovia ramal de Natal via Serra<br>Caíada (77) Bom Jesus (100) Macai-<br>ba (131) . . . . . | 152,0              |
| <b>D — Ao Rio de Janeiro:</b>   |                    |
| De São Tomé a Natal, via São Pedro (45)<br>As Marias (56) Macaiba (80), por auto  | 101,0              |
| <b>Total</b>  | <b>2.346,0</b>     |

---

**ITINERÁRIOS E VIAS DE COMUNICAÇÃO**

Extensão  
em Km.

---

|  |               |
|--|---------------|
| De São Tomé a Natal, via Encruzilhada (33)<br>Santa Cruz (36), e pela rodovia ramal de<br>Natal via Serra Caiada (78) Bom Jesus<br>(100) Macaiba (131) . . . . . | 152,0         |
| De Natal ao Rio de Janeiro por via ma-<br>ritima . . . . .   | 2.415,0       |
| Total  | <hr/> 2.567,0 |



ITINERARIOS E VIAS DE COMUNICAÇÃO

Extensão  
em Km.

40 — SERRA NEGRA:

A — A São João do Sabugi:

De Serra Negra a São João do Sabugi,  
por auto . . . . . 25,1

B — A Caicó:

De Serra Negra a Caicó, por auto . . . . . 54,0

A BREJO DO CRUZ (Paraíba):

De Serra Negra a Brejo do Cruz, por auto . . . . . 50,7

C — A Natal:

De Serra Negra a Natal, via São João do Sabugi (25,1) Ouro Branco (60) Jardim do Seridó (88) Acari (113) Currais Novos (138) Cabêço Branco (155) Santa Cruz (206) Serra Caiada (243) Bom Jesus (270) Macaiba (301) pelas rodovias ramal de Catolé do Rocha, tronco do Rio Grande do Norte e ramal de Natal . . . . . 321,0

De Serra Negra a Natal, via São João do Sabugi (27), Caicó (66) e pela rodovia do Seridó via Jardim do Seridó (112) Acari (138) Currais Novos (163) Cabêço Branco (180) Santa Cruz (231) Serra Caiada (272) Bom Jesus (295) Macaiba (326) . . . . . 347,0

D — Ao Rio de Janeiro:

De Serra Negra a Natal, ut supra . . . . . 321,0  
De Natal ao Rio de Janeiro, por avião . . . . . 2.245,0

Total . . . . . 2.566,0

De Serra Negra a Campina Grande, via Patos (66) pela rodovia tronco da Paraíba, Patos-Campina Grande . . . . . 240,0



ITINERARIOS E VIAS DE COMUNICAÇÃO

Extensão  
em Km.

41 — TAIPU':

A — Distrito único:

B — A Baixa Verde:

|   |      |
|---|------|
| De Taipu' a Baixa Verde, por auto . . . . .                                     | 28,0 |
| De Taipu' a Baixa Verde, pela E. F. Central<br>do Rio Grande do Norte . . . . . | 29,0 |

A CEARA' MIRIM:

|   |      |
|---|------|
| De Taipu' a Ceará Mirim, pela E. F. Cen-<br>tral do Rio Grande do Norte . . . . . | 21,0 |
| De Taipu' a Ceará Mirim, por auto . . . . .                                       | 24,0 |

A LAGES:

|   |      |
|---|------|
| De Taipu a Lages, via Baixa Verde (28)<br>por auto . . . . .              | 88,0 |
| De Taipu' a Lages, pela E. F. Central do<br>Rio Grande do Norte . . . . . | 89,0 |

A SÃO GONÇALO:

|  |      |
|--|------|
| De Taipu' a São Gonçalo, via Ceará Mirim<br>(24), por auto . . . . . | 46,0 |
|--|------|

A TOUROS:

|  |      |
|--|------|
| De Taipu' a Touros, via Pureza (17), por<br>auto . . . . . | 55,0 |
|--|------|

C — A Natal:

|  |      |
|--|------|
| De Taipu' a Natal, pela E. F. Central do<br>Rio Grande do Norte . . . . .          | 59,0 |
| De Taipu' a Natal, via Ceará Mirim (24)<br>São Gonçalo (46) Macaíba (54), por auto | 75,0 |

D — Ao Rio de Janeiro:

|   |         |
|---|---------|
| De Taipu' a Natal, pela E. F. Central do<br>Rio Grande do Norte . . . . . | 59,0    |
| De Natal ao Rio de Janeiro, por avião . . . .                             | 2.245,0 |

Total 2.304,0

| ITINERARIOS E VIAS DE COMUNICAÇÃO                           | Extensão<br>em Km. |
|---|--------------------|
| De Taipu' a Natal, via Ceará Mirim (24)                     |                    |
| São Gonçalo (46) Macaiba (54), por auto                     | 75,0               |
| De Natal ao Rio de Janeiro por via mar-<br>ritima . . . . . | 2.415,0            |
| Total   | 2.490,0            |

ITINERARIOS E VIAS DE COMUNICAÇÃO

Extensão  
em Km.

42 — TOUROS:

A — A Pureza:

De Touros a Pureza, por auto . . . . . 38,0

B — A Baixa Verde:

De Touros a Baixa Verde, via Pureza (38)  
Taipu' (55), por auto . . . . . 83,0

A CEARA' MIRIM:

De Touros a Ceará Mirim, via Pureza (38),  
por auto . . . . . 65,0

A TAIPU':

De Touros a Taipu', via Pureza (38),  
por auto . . . . . 55,0

C — A Natal:

De Touros a Natal, por via marítima (42  
milhas) . . . . . 78,0

De Touros a Ceará Mirim, via Pureza (38),  
por auto . . . . . 65,0

De Ceará Mirim a Natal, pela E. F. Cen-  
tral do Rio Grande do Norte . . . . . 39,0

Total 104,0

De Touros a Natal, via Pureza (38) Ceará  
Mirim (65) São Gonçalo (87) Macaíba  
(95), por auto . . . . . 116,0

D — Ao Rio de Janeiro:

De Touros ao Rio de Janeiro por via ma-  
rítima . . . . . 2.493,0

De Touros a Ceará Mirim, via Pureza (38),  
por auto . . . . . 65,0

De Ceará Mirim a Natal, pela E. F. Cen-  
tral do Rio Grande do Norte . . . . . 39,0

De Natal ao Rio de Janeiro, por avião . . . . . 2.245,0

Total 2.349,0

| ITINERARIOS E VIAS DE COMUNICAÇÃO   | Extensão<br>em Km. |
|---|--------------------|
| De Touros a Natal, via Pureza (38) Ceará<br>Mirim (65) São Gonçalo (87) Macaiba<br>(95), por auto . . . . . | 116,0              |
| De Natal ao Rio de Janeiro por via ma-<br>ritima . . . . .  | 2.415,0            |
| Total   | 2.531,0            |

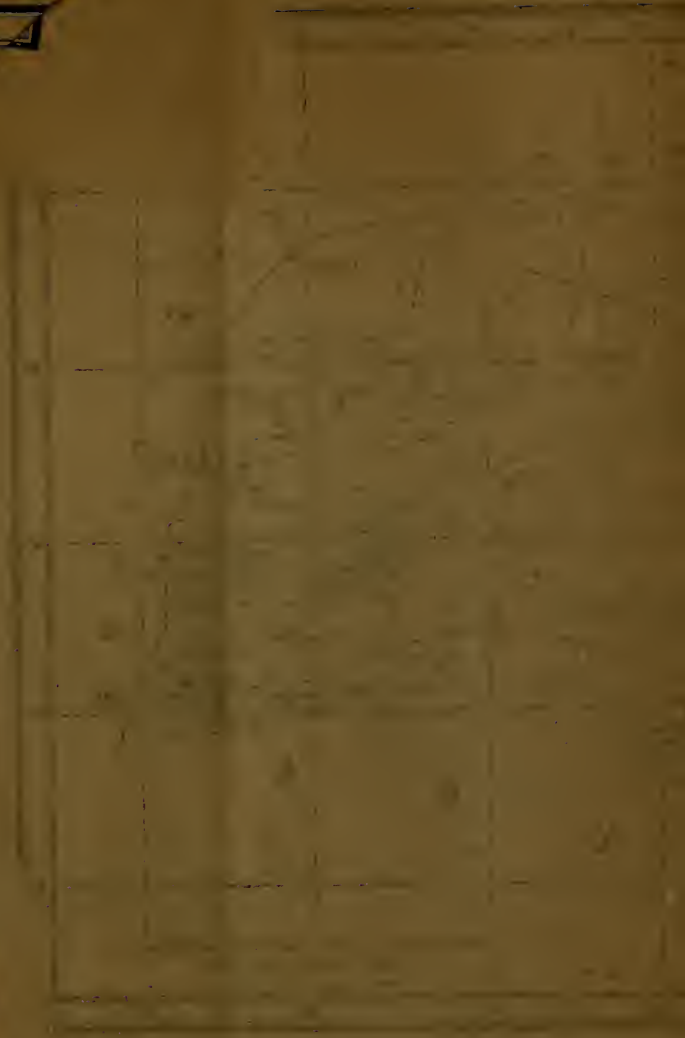
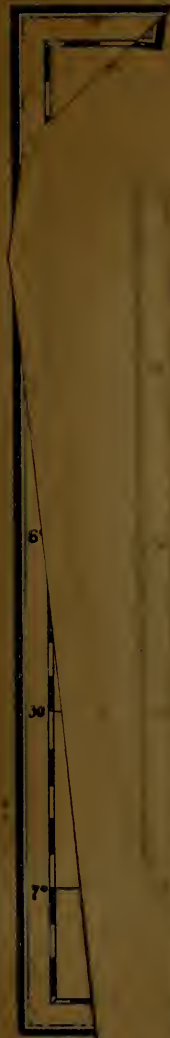













**IBGE**

Tabuas itinerarias : meios de  
comunicação entre as sedes mu-  
cipais e distritais e as ... n  
656.02 (813.2) / T114t  
DEVOLVER NOME LEIT. (1555/79

Prove que sabe honrar os seus com-  
promissos restituindo com pontualidade  
este livro à Biblioteca Central do IBGE

Prazo de empréstimo 15 dias,  
podendo ser prorrogado, caso a obra não  
esteja sendo procurada por outro leitor.

DOC