

318.154

M 548

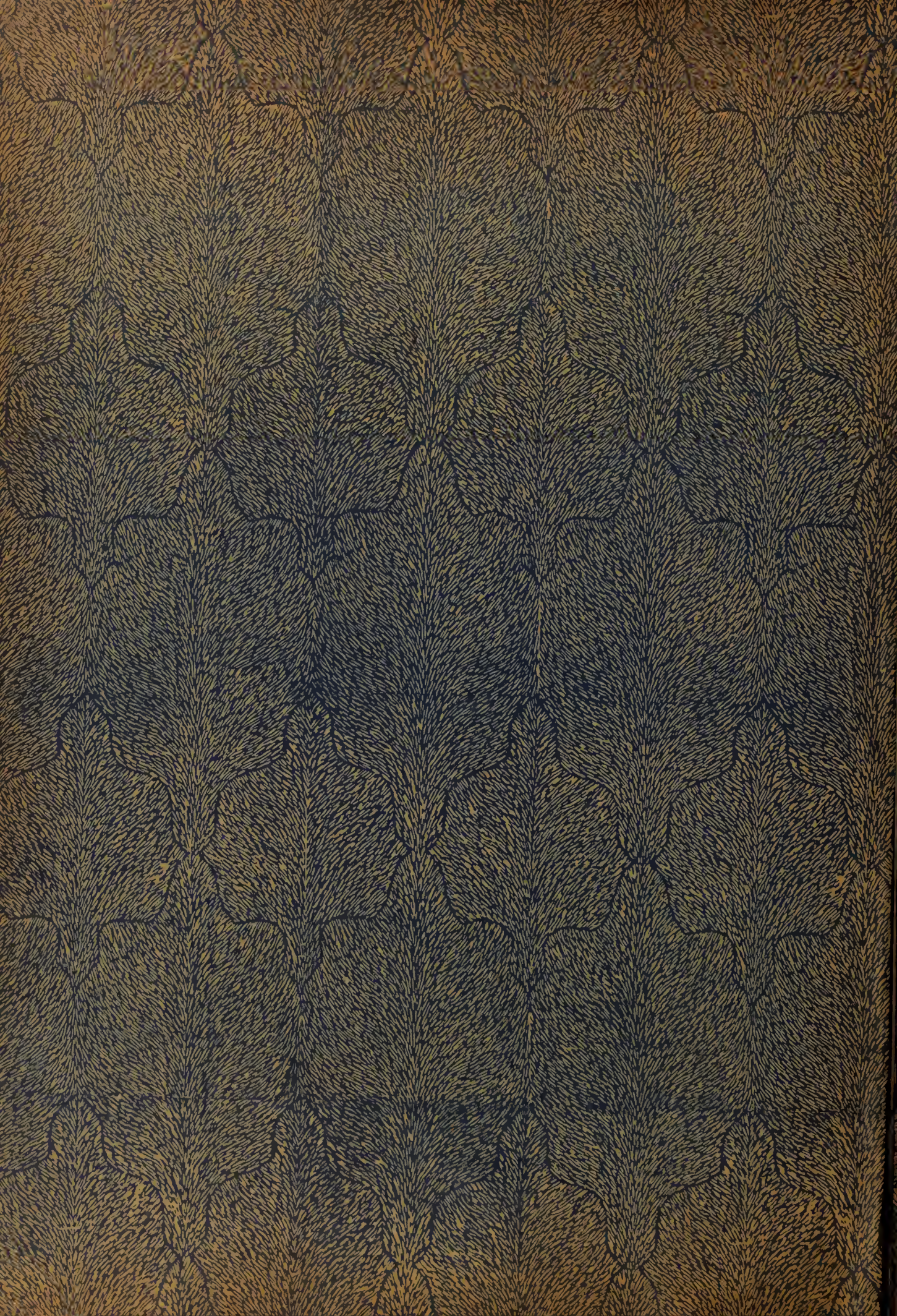

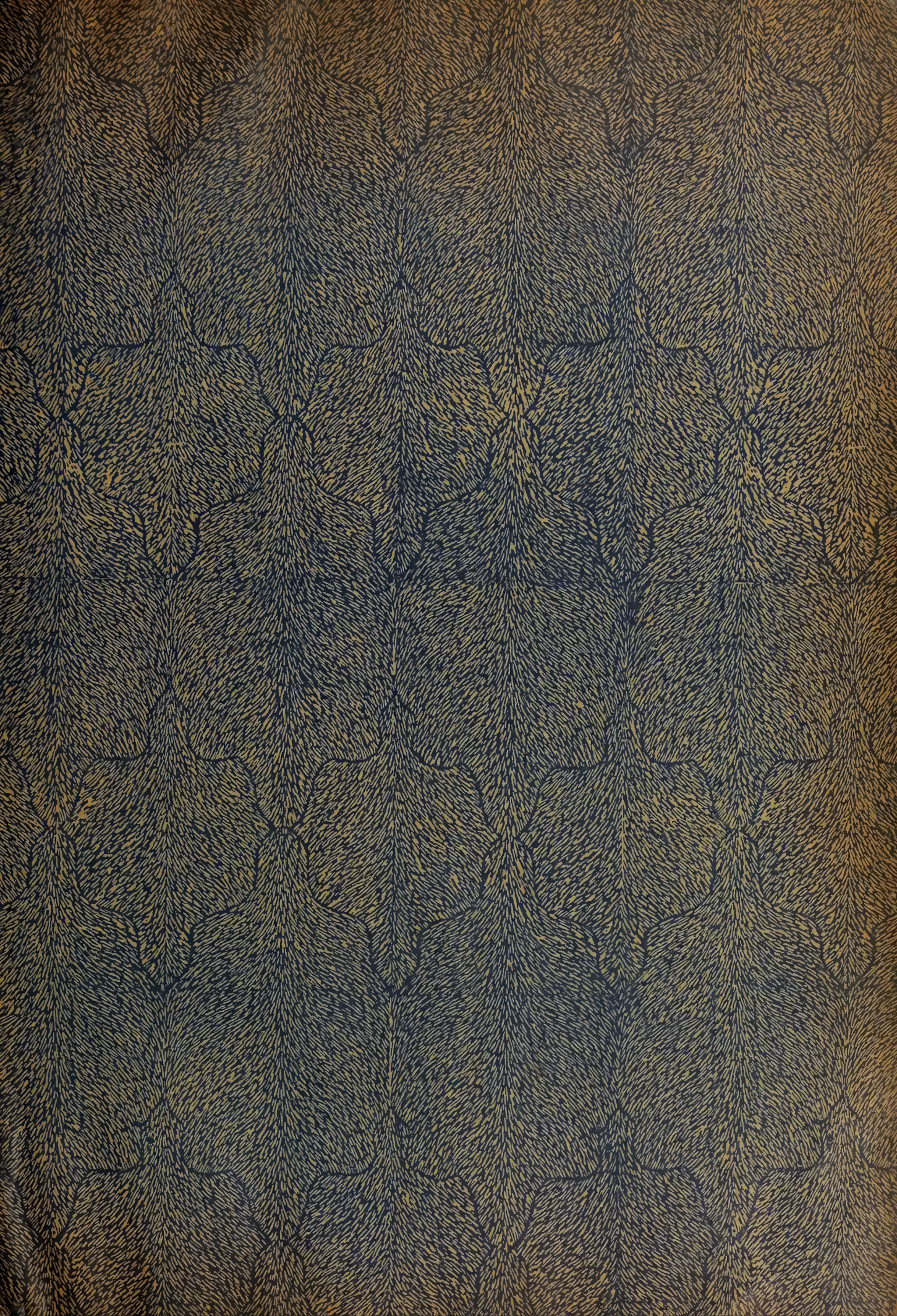





PREFEITURA DO DISTRITO FEDERAL
SECRETARIA GERAL DO INTERIOR E SEGURANCA
DEPARTAMENTO DE GEOGRAFIA E ESTATISTICA

MENSÁRIO ESTATÍSTICO

BIBLIOTECA
— DO —
MINISTÉRIO DA FAZENDA

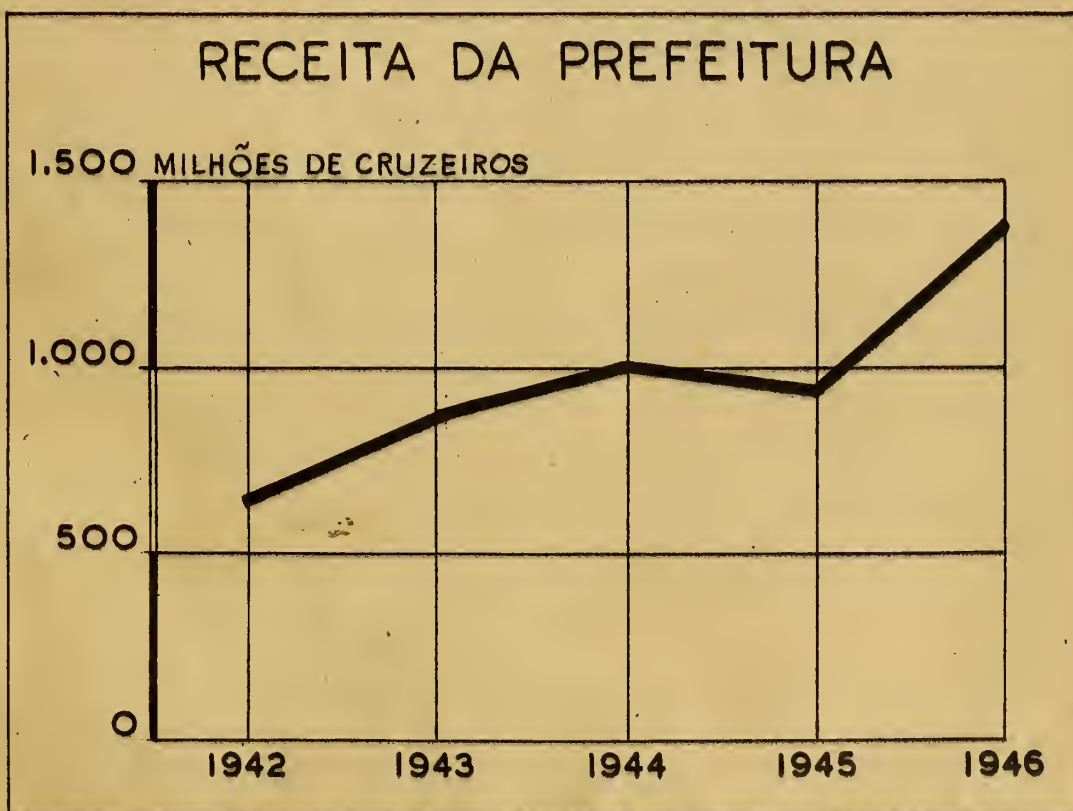

87

RIO DE JANEIRO-BRASIL
DEZEMBRO-1946

318.154
M 548

1562 8" 49

Prefeito

DR. HILDEBRANDO DE ARAÚJO GÓES

Secretário Geral de Agricultura, Indústria e Comércio

HEITOR VINICIUS DA SILVEIRA GRILLO

Secretário Geral de Educação e Cultura

DR. FIORAVANTI DI PIERO

Secretário Geral de Finanças

DR. PASCOAL RANIERI MAZZILLI

Secretário Geral do Interior e Segurança

DR. ERNANI FIGUEIREDO CARDOSO

Secretário do Prefeito

DR. FERNANDO DE ALMEIDA BRANDÃO

Secretário Geral de Saúde e Assistência

PROF. SAMUEL LIBÂNIO

Secretário Geral de Viação e Obras

DR. LAURO VIEIRA BRAGA

Diretor do Departamento de Geografia e Estatística

DR. SÉRGIO NUNES DE MAGALHÃES JÚNIOR

O Mensário Estatístico da Prefeitura do Distrito Federal surgiu no ano de 1939, contendo os dados concernentes ao mês de janeiro. Era uma publicação mimeografada, de pequena tiragem, e assim saiu, ininterruptamente, até o número 22, relativo ao mês de outubro de 1940. Do número 23 ao número 43, referente a julho de 1942, o Mensário Estatístico foi impresso em tipografia, com grande tiragem, sendo, então, amplamente distribuído no Distrito Federal, nos estados e em alguns países sul-americanos. A partir do número 43, sua impressão foi suspensa em consequência de uma determinação de ordem geral que proibia a divulgação de dados estatísticos enquanto perdurasse a guerra. Passou, então, o Mensário a ser dactilografado, em três vias, até o número 77, referente a maio de 1945. Os números 78 e 79 foram impressos e distribuídos, havendo, entretanto, nova interrupção, desta vez por falta de tipografia que aceitasse o encargo. Os números 80 a 84 foram dactilografados e novamente impressos os números 85 e 86, relativos a janeiro e fevereiro de 1946.

Reaparece agora o Mensário Estatístico com o número 87, correspondente ao mês de dezembro de 1946, impresso com grande tiragem no próprio Departamento de Geografia e Estatística, em virtude das providências tomadas pela atual administração da Prefeitura. Inicia-se, assim, uma nova fase na publicação deste trabalho, que deverá ser divulgado com regularidade, desde que isso agora depende exclusivamente do esforço dos funcionários do Departamento de Geografia e Estatística.

Em fevereiro de 1947

ESTATÍSTICA ECONÔMICA

ESTATÍSTICA FINANCEIRA

1 - ARRECAÇÃO DA PREFEITURA, POR TRIBUTO, NO MÊS DE DEZEMBRO E ATÉ DEZEMBRO

ESPECIFICAÇÃO	DEZEMBRO (Cr\$)	JAN. A DEZEMBRO (Cr\$)
RECEITA ORDINÁRIA		
RECEITA TRIBUTÁRIA - IMPOSTOS		
Imposto Predial	6.695.187,40	144.737.183,00
Imposto Territorial	4.962.667,00	47.825.896,50
Imposto de Licença p/ Circulação de Ambulantes	18.786,00	1.569.928,90
Imposto de Licença p/ Exibição de Anúncios e Empachamento	92.680,90	3.650.535,60
Imposto de Licença p/ Localização de Estabelecimentos	6.348.146,10	57.360.741,10
Imposto de Licença p/ Tráfego de Veículos	80.690,20	10.301.871,90
Imposto sobre Animais	-	-
Imposto sobre Diversões Públicas	570.355,40	9.419.102,60
Imposto sobre Transcrição no Registro de Imóveis	-	-
Imposto sobre Transmissão de Propriedade Causa - Mortis	4.389.831,10	33.484.600,60
Imposto sobre Transmissão de Propriedade Inter - Vivos	19.352.831,40	205.550.081,90
Imposto sobre Turismo	-	-
Imposto sobre Vendas e Consignações	49.119.580,50	526.147.906,90
Imposto de Licença p/ Funcionar Cassinos Balneários	-	5.310.000,00
TOTAL DA RECEITA TRIBUTÁRIA - IMPOSTOS	91.630.756,00	1.045.357.849,00
RECEITA TRIBUTÁRIA - TAXAS		
Emolumentos de Alvarás de Licenças	1.059.345,00	14.416.520,30
Emolumentos Cadernetas Reg. Fisc. Propriedade	-	-
Emolumentos Diversos	192.159,60	2.052.523,30
Taxa de Averbação	-	-
Taxa de Expediente	490.829,80	6.748.172,50
Taxa de Aferição	6.903,00	1.038.003,20
Taxa de Numeração de Ambulantes e Veículos	19.144,00	903.065,20
Taxa de Serviços da Prefeitura	4.130.145,90	67.171.606,10
Renda da Secretaria Geral de Educação e Cultura	-	-
Renda do Departamento de Medicina Veterinária	56.338,90	600.101,50
Rendas Diversas dos Serviços da Prefeitura	82.579,30	3.426.634,70
TOTAL DA RECEITA TRIBUTÁRIA - TAXAS	6.037.445,50	96.356.626,80
RECEITA PATRIMONIAL		
Emolumentos de Cartas de Aforamento, Têrmos e Investiduras	9.560,00	111.874,00
Arrendamento de Próprios da Prefeitura	842.804,60	10.667.923,80
Foros	14.020,80	241.412,10
Juros de Apólices	63.639,20	288.107,70
Laudêmios	550.113,20	5.122.462,50
Rendas Patrimoniais Diversas	7.176.010,00	27.592.217,80
Produto de Remissão de Foros	-	-
TOTAL DA RECEITA PATRIMONIAL	8.656.147,80	44.023.997,90
RECEITA INDUSTRIAL		
Taxa de Consumo Dagua	8.667.982,50	39.692.232,70
Taxa de Esgotos	14.840,60	965.374,60
Renda Industrial	359.434,10	4.714.079,90
TOTAL DA RECEITA INDUSTRIAL	9.042.257,20	45.371.687,20
RECEITAS DIVERSAS		
Renda dos Cemitérios	100.013,10	822.400,60
Renda dos Entrepostos	31.630,00	170.855,10
Renda dos Mercados, Feiras e Postos	157.014,20	3.483.990,80
Renda dos Matadouros	68.529,30	913.919,90
Receita dos Combustíveis e Lubrificantes	-	9.716.970,40
TOTAL DAS RECEITAS DIVERSAS	357.186,60	15.108.136,80
TOTAL DA RECEITA ORDINARIA	115.723.793,10	1.246.218.297,70
RECEITA EXTRAORDINÁRIA		
Contribuições de Calçamento	-	-
Contribuições de Companhias	27.641,00	2.424.307,30
Venda de Próprios da Prefeitura	113.614,00	5.582.833,00
Venda de Terrenos Urbanizados	-	52.187.829,10
Cobrança da Dívida Ativa	(*) 4.723.819,30	39.777.431,50
Operações de Crédito	-	20.977.632,50
Indenizações	9.309,30	2.759.732,60
Juros de Mora e Multas	1.203.488,10	13.107.999,00
Eventuais	824.695,90	12.937.400,50
TOTAL DA RECEITA EXTRAORDINÁRIA	2.545.071,00	149.755.165,50
TOTAL GERAL	113.178.722,10	1.395.973.463,20

(*) - Saldo negativo. Transferida para a rubrica 53 a arrecadação proveniente do D. Águas e Esgotos.

2 - RESUMO DA ARRECAÇÃO DA PREFEITURA, POR TRIBUTO

MÊS	RECEITA ORDINÁRIA - Cr\$				RECEITA EX-TRAORDINÁRIA Cr\$	TOTAL GERAL Cr\$
	TRIBUTÁRIA		RECEITAS			
	IMPÔSTO	TAXA	PATRIMONIAL	DIVERSAS		
1º SEMESTRE ..	502.937.995,20	57.197.645,70	17.018.649,00	2.766.483,20	66.677.849,40	(*)646.598.622,50
JULHO	87.757.834,40	8.336.170,50	7.904.666,40	10.136.917,40	19.987.605,30	134.123.194,00
AGOSTO	93.607.328,20	8.427.025,10	2.529.333,20	456.409,20	9.927.734,00	114.947.829,70
SETEMBRO ...	71.434.168,50	6.092.398,50	3.993.996,10	447.085,70	14.460.357,90	96.428.006,70
OUTUBRO	122.750.932,70	4.849.263,10	2.100.154,50	455.808,30	35.630.317,90	165.786.476,50
NOVEMBRO ...	75.238.834,00	5.416.678,40	1.821.050,90	488.246,40	5.616.372,00	88.581.181,70
DEZEMBRO ...	91.630.756,00	6.037.445,50	8.656.147,80	357.186,60	(**)2.545.071,00	104.136.464,90
2º SEMESTRE	542.419.853,80	39.158.981,10	27.005.348,90	12.341.653,60	83.077.316,10	(*)704.003.153,50

(*) - Não está incluída a importância referente à Receita Industrial. (**) - Saldo negativo em virtude de ter sido transferida para a rubrica 53 a arrecadação proveniente da Dívida Ativa do Departamento de Águas e Esgotos, dada a impossibilidade de se saber o total a ser incorporado.

3 - ARRECADACAO GERAL DA PREFEITURA, NO MÊS DE DEZEMBRO

DIA	IMPORTÂNCIA - Cr\$	DIA	IMPORTÂNCIA - Cr\$
1	-	17	4.095.004,20
2	-	18	3.576.030,00
3	1.713.643,60	19	4.054.796,10
4	2.905.416,30	20	2.700.022,20
5	2.663.415,40	21	1.951.229,10
6	3.319.782,80	22	-
7	3.486.537,90	23	2.221.981,00
8	6.006.654,10	24	2.121.541,60
9	-	25	-
10	2.426.691,10	26	4.272.516,60
11	3.317.511,70	27	12.930.704,50
12	3.009.931,40	28	3.086.746,50
13	7.104.621,80	29	-
14	2.625.041,90	30	6.238.688,40
15	7.736.698,80	31	16.736.272,00
16	-	TOTAL	113.178.722,10
	2.877.243,10		

DISCRIMINAÇÃO DA ARRECAÇÃO

4 - ARRECADACÃO DO IMPÔSTO DE VENDAS E CONSIGNAÇÕES (60% DA PREFEITURA), NO MÊS DE DEZEMBRO

D I A	IMPORTÂNCIA - Cr\$	D I A	IMPORTÂNCIA - Cr\$
1	-	17	2.909.164,30
2	-	18	797.457,10
3	431.207,10	19	1.006.199,20
4	631.651,10	20	513.894,40
5	866.553,50	21	602.111,20
6	1.088.424,20	22	-
7	849.522,40	23	115.134,00
8	4.711.941,20	24	130.618,10
9	-	25	-
10	345.004,00	26	963.756,90
11	947.073,50	27	8.085.081,60
12	942.390,30	28	1.556.418,70
13	4.583.869,70	29	-
14	613.900,30	30	1.353.695,60
15	6.452.195,80	31	9.086.511,70
16	-	TOTAL	49.119.580,50
	354.804,60		

Nota - A percentagem da Prefeitura é de 81,67 e não como saiu publicado.

PRINCIPAIS ARRECADAÇÕES DA PREFEITURA - 1946

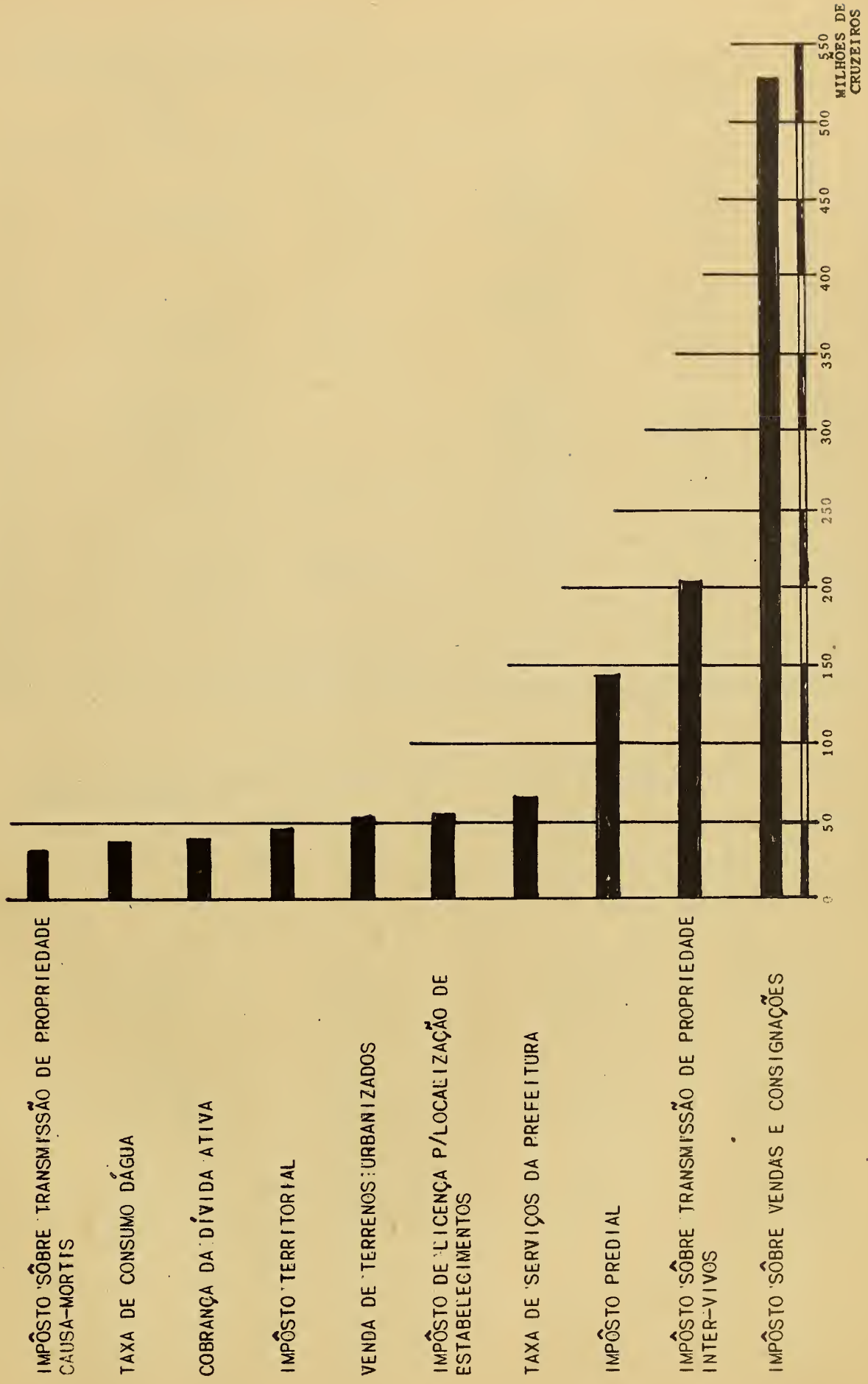

5 - RECOLHIMENTOS DIVERSOS, NO MÊS DE DEZEMBRO

DIA	RETIRADA DE BANCOS Cr\$	PLANO DE FINANCIAMENTO Cr\$	RECOLHIMENTO DE CAUÇÕES Cr\$	IMP. RENDA APÓLICES DA PREFEITURA - Cr\$	TOTAL Cr\$
1	-	-	-	-	-
2	-	-	1.000,00	656,80	1.656,80
3	-	1.277.151,60	4.250,00	18,60	1.281.420,20
4	4.718.855,90	2.882.514,80	2.500,00	147,00	7.604.017,70
5	6.360,10	-	1.319,10	1.952,00	9.531,20
6	7.952.613,90	7.923,30	4.500,00	87,40	7.865.124,60
7	1.084.970,20	145.357,60	3.000,00	7,60	1.233.335,40
8	-	-	-	-	-
9	-	11.800,00	500,00	357,50	12.657,50
10	-	-	5.000,00	49,40	5.049,40
11	2.060.124,90	-	10.390,00	89,40	2.070.604,30
12	13.638.286,00	355.478,80	1.500,00	537,80	13.995.802,60
13	16.884.293,90	-	-	252,40	16.884.546,30
14	2.253.307,00	743.455,30	2.100,00	563,50	2.999.425,80
15	-	-	-	-	-
16	5.293.361,30	-	2.250,00	161,70	5.295.673,00
17	6.005.000,00	-	1.500,00	10,20	6.006.510,20
18	16.157.162,50	-	4.000,00	20,40	16.161.182,90
19	2.000.000,00	-	2.300,00	254,70	2.002.554,70
20	2.000.000,00	-	1.100,00	415,20	2.001.515,20
21	169.864,70	-	2.100,00	39,20	172.003,90
22	-	-	-	-	-
23	5.244,00	1.195.855,60	8.043,00	334,20	1.209.476,80
24	2.107.957,70	-	4.500,00	2,30	2.112.460,00
25	-	-	-	-	-
26	-	-	1.700,00	0,90	1.700,90
27	5.234.979,40	125.780,30	24.822,30	106,80	5.385.688,80
28	2.224.173,00	3.541.093,60	-	-	5.765.266,60
29	-	-	-	-	-
30	250.129,80	-	-	-	250.129,80
31	400.427,50	-	-	-	400.427,50
TOTAL	91.147.011,80	10.286.400,90	88.274,40	6.065,00	101.427.752,10

6 - MOVIMENTO DOS DEPARTAMENTOS DE RENDAS DIVERSAS, DA RENDA DE LICENÇAS E DA RENDA IMOBILIÁRIA, NO MÊS DE DEZEMBRO

D I A	D. R. D.		D. R. L		D. R. I.		TOTAL	
	Cr\$	%	Cr\$	%	Cr\$	%	Cr\$	%
1	-	-	-	-	-	-	-	-
2	1.140.749,60	-	72.064,30	-	118.347,20	-	1.331.161,10	-
3	1.391.562,00	-	864.589,50	-	115.650,30	-	2.371.801,80	-
4	1.574.140,50	-	44.005,90	-	209.339,70	-	1.827.486,10	-
5	1.551.608,40	-	620.145,50	-	122.187,40	-	2.293.941,30	-
6	2.558.623,90	-	26.862,80	-	159.212,20	-	2.744.698,90	-
7	531.233,10	-	706.246,50	-	79.187,70	-	1.316.667,30	-
8	-	-	-	-	-	-	-	-
9	1.226.255,00	-	138.118,70	-	698.312,10	-	2.062.685,80	-
10	1.471.830,60	-	438.710,10	-	522.582,00	-	2.433.122,70	-
11	1.451.330,40	-	22.013,50	-	652.984,00	-	2.126.327,90	-
12	1.861.154,70	-	365.317,10	-	386.518,40	-	2.612.990,20	-
13	1.442.470,80	-	18.462,90	-	593.406,10	-	2.054.339,80	-
14	704.824,10	-	433.849,20	-	158.218,40	-	1.296.891,70	-
15	-	-	-	-	-	-	-	-
16	2.265.949,60	-	25.522,40	-	350.876,90	-	2.642.448,90	-
17	1.268.419,00	-	583.802,20	-	233.440,10	-	2.085.661,30	-
18	2.500.264,20	-	27.828,50	-	295.413,30	-	2.823.506,00	-
19	2.206.842,10	-	243.732,00	-	713.890,30	-	3.164.464,40	-
20	1.808.194,20	-	14.257,60	-	448.887,30	-	2.271.339,10	-
21	1.173.912,90	-	147.534,40	-	66.679,70	-	1.388.127,00	-
22	-	-	-	-	-	-	-	-
23	1.835.202,50	-	41.037,00	-	329.052,40	-	2.205.291,90	-
24	1.011.012,70	-	119.407,90	-	100.695,40	-	1.231.116,00	-
25	-	-	-	-	-	-	-	-
26	1.059.673,70	-	49.426,40	-	780.736,30	-	1.889.836,40	-
27	3.309.506,20	-	39.647,80	-	1.574.158,70	-	4.913.312,70	-
28	1.053.377,70	-	6.131,30	-	545.284,10	-	1.604.793,10	-
29	-	-	-	-	-	-	-	-
30	1.322.073,60	-	53.801,80	-	3.137.775,00	-	4.513.650,40	-
31	1.119.565,20	-	49.678,70	-	2.161.235,00	-	3.330.478,90	-
TOTAL	38.839.776,70	66,35	5.142.294,00	8,79	14.554.070,00	24,86	58.536.140,70	100

7 - IMPOSTO DE TRANSMISSÃO (INTER-VIVOS) ARRECADADO PELO DEP. DE RENDAS DIVERSAS, NO MÊS DE DEZEMBRO

DIA	COMPRA E VENDA Cr\$	DOAÇÃO, EXTINÇÃO E INST. USO FRUTO Cr\$	CESSÃO PROMESSA DE VENDA Cr\$	IMP. IMOV. INCORP. Cr\$	CESSÃO DIREITO DE HERANÇA Cr\$	VENDA DE BENS MÓVEIS Cr\$	TOTAL Cr\$
1	-	-	-	-	-	-	-
2	-	-	71.659,30	-	-	-	472.281,70
3	400.622,40	-	107.381,90	-	-	-	831.936,50
4	724.554,60	-	48.968,10	-	-	-	706.908,10
5	657.668,20	271,80	33.053,90	-	-	-	861.558,70
6	828.404,80	-	76.033,00	-	-	-	1.042.211,30
7	966.177,70	-	33.228,40	-	-	-	314.459,60
8	275.601,20	5.630,00	-	-	-	-	-
9	-	-	-	-	-	-	-
10	537.810,90	16.848,00	25.506,10	-	-	-	580.165,00
11	754.524,00	-	27.668,00	-	-	-	782.192,00
12	643.343,10	15.567,00	57.059,60	-	-	-	717.969,70
13	1.062.394,20	-	48.162,80	-	-	-	1.110.557,00
14	520.737,40	750,00	28.811,80	-	-	-	550.299,20
15	385.192,80	-	22.518,00	-	-	-	407.710,80
16	-	-	-	-	-	-	-
17	1.432.960,60	4.140,00	55.943,30	-	-	-	1.493.043,90
18	619.976,20	-	12.538,80	-	-	-	669.595,00
19	553.009,70	4.847,00	78.867,90	-	-	-	636.724,60
20	1.279.283,40	2.790,00	45.678,30	-	-	-	1.327.751,70
21	922.032,60	1.575,00	75.225,50	-	-	-	998.833,10
22	408.355,00	6.241,00	8.110,50	-	-	-	422.706,50
23	-	-	-	-	-	-	-
24	878.943,30	-	24.591,00	-	-	-	903.534,30
25	695.295,40	-	36.992,10	-	-	-	732.197,50
26	-	-	-	-	-	-	-
27	416.919,20	960,90	54.831,10	-	-	-	472.711,20
28	726.067,10	-	218.808,00	-	-	-	944.875,10
29	741.243,70	-	11.657,80	-	-	-	752.901,50
30	-	-	-	-	-	-	-
31	599.960,40	3.044,20	80.898,50	-	-	-	683.903,10
	622.735,40	1.810,00	66.603,50	-	-	-	690.749,20
TOT.	17.655.723,30	64.074,90	1.350.798,10	-	-	-	19.111.944,80

Nota - Ao total deve-se acrescentar Cr\$ 51.348,50 correspondente a PERMUTA e CESSÃO DE BENEFITÓRIA.

8 - IMPOSTO DE TRANSCRIÇÃO, TAXAS E ADICIONAIS, ARRECADADOS PELO DEP. DE RENDAS DIVERSAS, EM DEZEMBRO

DIA	IMPOSTO DE TRANSCRIÇÃO Cr\$	CONTRIBUIÇÃO DE CALÇAMENT. Cr\$	TAXAS			REC. LOG. PÚBLICOS Cr\$	ADICIONAIS Cr\$	JUROS DE MORA E MULTAS Cr\$	EVENTUAIS Cr\$	TOTAL Cr\$
			SERVIÇOS DA PREFEITURA Cr\$	AVERBAÇÕES Cr\$	EXPENDENTE Cr\$					
1	-	-	-	-	-	-	-	-	-	-
2	-	-	-	-	-	-	-	-	-	-
3	39.600,90	-	-	-	-	-	-	-	-	39.600,90
4	67.699,60	-	56,90	-	-	-	-	165,90	-	67.922,40
5	48.183,10	2.883,20	248,60	-	-	-	573,80	201,90	-	52.090,60
6	59.867,60	6.789,00	589,50	-	-	-	179,40	128,70	-	67.454,20
7	105.473,70	-	953,60	-	-	-	40,40	2.598,40	-	109.066,10
8	21.612,40	-	157,80	-	-	-	-	327,50	-	22.118,70
9	-	-	-	-	-	-	-	-	-	-
10	40.353,40	445,00	-	-	-	-	117,00	-	-	40.353,40
11	80.470,00	2.331,50	331,20	-	-	-	-	11,40	-	83.510,20
12	57.629,50	760,00	252,40	-	-	-	125,00	861,40	8,70	59.438,00
13	90.966,50	8.190,00	1.346,90	-	-	-	-	615,80	-	101.029,20
14	41.671,00	-	-	-	-	-	-	-	-	41.671,00
15	44.084,30	-	-	-	-	-	-	-	-	44.084,30
16	-	-	-	-	-	-	-	-	-	-
17	127.125,20	-	76,80	-	-	-	-	223,30	-	127.425,30
18	56.039,00	-	76,60	-	-	-	-	169,10	-	56.284,70
19	38.598,80	-	235,00	-	-	-	-	457,90	-	39.290,80
20	114.208,60	-	1.226,40	-	-	-	-	1.003,90	-	116.439,10
21	96.723,70	780,00	428,00	-	-	-	84,00	370,00	-	98.385,70
22	35.716,00	-	75,40	-	-	-	495,00	88,50	-	39.375,20
23	-	-	-	-	-	-	-	-	-	-
24	94.867,00	635,00	104,90	-	-	-	-	669,00	-	96.275,90
25	71.530,00	-	-	-	-	-	-	-	-	71.530,00
26	-	-	-	-	-	-	-	-	-	-
27	34.425,30	-	83,20	-	-	-	-	140,70	-	34.649,20
28	56.965,70	-	423,00	-	-	-	-	153,20	-	57.541,90
29	72.856,80	-	70,80	-	-	-	-	246,30	-	73.173,90
30	-	-	-	-	-	-	-	-	-	-
31	57.620,90	2.945,00	86,90	-	-	-	64,00	337,40	-	61.054,20
	53.284,60	-	118,10	-	-	-	-	405,60	-	123.808,30
TOT.	1.589.902,80	26.049,70	6.923,40	-	-	-	1.728,60	9.079,00	8,70	1.623.692,20

(*) - Leia-se: Fundação da Casa Popular.

9 - COBRANÇA DIÁRIA REALIZADA PELOS DISTRITOS DE ARRECAÇÃO, NO MÊS DE DEZEMBRO

D I A	IMPORTÂNCIA - Cr\$	D I A	IMPORTÂNCIA - Cr\$
1	-	18	2.823.506,00
2	1.331.161,10	19	3.164.464,40
3	2.371.801,80	20	2.271.339,10
4	1.827.486,10	21	1.388.127,00
5	2.293.941,30	22	-
6	2.744.698,90	23	2.205.291,90
7	1.316.667,30	24	1.231.116,00
8	-	25	-
9	2.062.685,80	26	1.889.836,40
10	2.433.122,70	27	4.913.312,70
11	2.126.327,90	28	1.604.793,10
12	2.612.990,20	29	-
13	2.054.339,80	30	4.513.650,40
14	1.296.891,70	31	3.330.478,90
15	-		
16	2.642.448,90		
17	2.085.661,30		
		TOTAL	58.536.140,70

10 - RENDA DOS DISTRITOS DE ARRECAÇÃO, NO MÊS DE DEZEMBRO

DISTRITO	IMPORTÂNCIA - Cr\$
1º - Centro	31.185.493,00
4º - Botafogo	9.060.097,80
5º - Copacabana	406.837,00
6º - São Cristóvão	442.053,20
7º - Tijuca	2.569.239,20
8º - Vila Isabel	1.873.157,90
9º - Méier	474.599,50
10º - Madureira	389.625,60
12º - Jacarepaguá	11.164.707,40
2º - 3º - 11º e 14º	970.330,10
TOTAL	58.536.140,70

11 - RENDA MENSAL DOS DISTRITOS DE ARRECAÇÃO

M Ê S	IMPORTÂNCIA - Cr\$
Janeiro	30.816.410,00
Fevereiro	36.433.761,90
Março	31.275.035,50
Abril	104.792.880,20
Maior	113.663.235,10
Junho	65.943.736,40
Julho	63.942.855,60
Agosto	62.889.485,20
Setembro	51.933.216,00
Outubro	89.817.200,10
Novembro	51.816.983,30
Dezembro	58.536.140,70
TOTAL	761.860.940,00

12 - MOVIMENTO DOS IMPOSTOS DE EXPEDIENTE E DE DIVERSÕES, NO MÊS DE DEZEMBRO

DIA	EXPEDIENTE (Cr\$)	DIVERSÕES (Cr\$)	TOTAL (Cr\$)	DIA	EXPEDIENTE (Cr\$)	DIVERSÕES (Cr\$)	TOTAL (Cr\$)
1	-	-	-	18	13.476,60	14.840,00	28.316,60
2	30.096,00	10.530,50	40.626,50	19	10.560,00	19.293,30	29.853,30
3	19.980,00	16.400,00	36.380,00	20	26.940,00	50.570,00	77.510,00
4	9.660,00	11.450,00	21.110,00	21	-	600,00	600,00
5	8.916,00	19.485,50	28.401,50	22	-	-	-
6	32.419,80	63.350,00	95.769,80	23	8.040,00	8.000,00	16.040,00
7	-	400,00	400,00	24	2.520,00	24.650,00	27.170,00
8	-	-	-	25	-	-	-
9	8.760,00	6.305,00	15.065,00	26	14.520,00	17.554,00	32.074,00
10	10.320,00	34.440,00	44.760,00	27	9.000,00	57.701,00	66.701,00
11	4.680,00	3.990,00	8.670,00	28	3.780,00	4.750,00	8.530,00
12	27.456,00	7.020,40	34.476,40	29	-	-	-
13	11.100,00	27.153,70	38.253,70	30	18.780,00	37.400,00	56.180,00
14	4.260,00	35.450,00	39.710,00	31	-	14.465,00	14.465,00
15	-	-	-				
16	5.220,00	9.800,00	15.020,00	TOTAL	292.124,40	516.498,40	808.622,80
17	11.640,00	20.900,00	32.540,00				

13 - MOVIMENTO DO IMPOSTO (SÊLO) RELATIVO A INGRESSOS DE TEATROS, NO MÊS DE DEZEMBRO (*)

S E L O S	T E A T R O S									TOTAL DE SELOS
	MUNI-CIPAL	RECREIO	JOÃO CAETANO	FENIX	GINÁS-TICO	GLÓRIA	SERRA-DOR	RIVAL	CARLOS GOMES	
Cr\$ 0,10	5.000	-	-	-	-	-	-	-	-	5.000
0,20	10.000	-	-	-	-	-	-	-	-	10.000
0,30	-	1.237	-	-	-	-	-	-	-	1.237
0,40	-	-	-	-	-	-	-	-	-	-
0,50	-	-	135	-	-	-	-	-	50	185
0,60	-	-	58	-	-	-	-	-	-	58
0,70	-	-	7.908	-	-	-	-	-	-	7.908
0,80	-	-	-	-	-	-	-	-	-	-
0,90	-	-	-	-	-	-	-	-	-	-
1,00	-	15.950	9.196	-	-	-	-	-	-	25.146
2,00	-	-	-	-	-	-	-	-	1.050	1.050
3,00	-	-	-	-	-	-	-	-	-	-
5,00	-	-	914	-	-	-	-	-	2.100	3.014
10,00	-	-	400	-	-	-	-	-	500	900
VALOR - Cr\$	2.500,00	16.321,10	23.403,90	-	-	-	-	-	17.625,00	59.850,00

(*) Movimento do ano. No total, não está incluída a importância de Cr\$ 7.000,00, referente ao Teatro Regina.

15 - MOVIMENTO DO IMPOSTO (SÊLO) RELATIVO A INGRESSOS DE CINEMAS, NO MÊS DE DEZEMBRO (*)

CINEMAS	Q U A N T I D A D E							VALOR EM Cr\$
	0,10 (Cr\$)	0,20 (Cr\$)	0,30 (Cr\$)	0,40 (Cr\$)	0,50 (Cr\$)	0,60 (Cr\$)	0,70 (Cr\$)	
Metro Passeio	265.661	5.198	1.161	117.541	31.364	888.941	147.430	727.218,00
Palace Teatro	295.000	-	-	130.000	3.000	803.000	145.000	666.300,00
Vitória	312.000	-	-	117.001	9.850	779.000	96.000	617.525,90
São Luiz	227.000	-	-	119.000	75.000	569.738	50.000	484.642,80
Rian	240.931	-	-	104.000	7.000	560.901	78.000	460.333,70
Plaza	47.950	222.000	2.000	98.626	224.000	237.000	150.000	448.445,40
Carioca	167.000	-	-	153.000	149.000	379.000	53.003	416.902,10
Metro Tijuca	6.038	15.501	5.157	153.407	240.952	255.000	40.000	368.089,90
Metro Copacabana	9.433	70.000	-	98.144	143.441	331.561	42.000	354.258,20
Olinda	-	110.000	-	125.000	267.000	94.000	117.000	343.800,00
Odeon	-	-	-	250.250	122.000	125.942	-	236.665,20
Astória	-	92.000	-	75.700	191.000	55.000	71.000	226.200,00
Roxi	-	-	-	70.000	134.000	214.000	4.000	226.200,00
Rex	-	-	-	170.000	151.000	91.000	8.000	203.700,00
Parisiense	16.900	80.000	-	31.000	84.000	75.000	82.000	174.490,00
Império	-	-	-	108.000	100.500	128.000	3.500	172.700,00
Ritz	-	56.700	1.000	26.100	153.764	64.500	49.000	171.962,00
São José	-	5.000	-	395.343	5.000	-	5.000	165.137,20
America	9.000	-	-	107.335	56.654	146.134	6.332	164.273,80
Star	-	51.000	-	81.000	116.500	28.000	50.000	152.650,00
Pathe Palace	-	-	8.085	93.499	97.000	84.000	-	138.725,10
Cineat Trianon	14.000	14.000	14.000	300.889	-	-	-	128.755,60
Capitôlio	-	-	-	304.000	-	6.000	-	125.200,00
Primor	-	-	-	36.000	149.000	11.000	39.000	122.800,00
Ipanema	-	-	-	220.000	10.002	15.000	-	102.001,00
Pirajá	8.000	-	-	185.000	3.000	19.000	19.000	101.000,00
Colonial	-	-	-	36.000	37.002	14.000	32.000	63.701,00
São Carlos	-	-	-	9.500	1.180	91.500	-	59.290,00
Republica	-	-	-	-	117.000	-	-	58.500,00
Florianô	-	-	-	-	82.619	7.000	-	45.509,50
Madureira	-	-	-	100.913	-	-	-	40.365,20
Mascote	-	-	-	44.000	23.000	-	-	29.100,00
Avenida	-	-	7.000	-	30.000	-	-	17.100,00
Para Todos	2.328	557	-	33.000	-	-	-	13.544,20
Campo Grande	-	-	-	-	19.000	-	-	9.500,00
Hadock Lobo	-	-	-	21.000	-	-	-	8.400,00
Moderno 2º	-	-	-	-	-	9.000	-	5.400,00
Tijuca	35	7.000	-	530	7.000	-	-	5.115,50
Irajá	-	-	-	-	10.000	-	-	5.000,00
Eldorado	-	-	-	10.770	-	-	-	4.308,00
Americano	-	-	-	10.000	-	-	-	4.000,00
Popular	-	-	-	10.000	-	-	-	4.000,00
Fluminense	-	-	-	8.500	-	-	-	3.400,00
Santa Helena	-	-	-	-	6.000	-	-	3.000,00
Realengo	-	-	-	7.239	-	-	-	2.895,60
Moderno 1º	-	-	6.000	-	-	241	-	1.944,60
Itamar	-	-	-	2.816	-	-	-	1.126,40
Santa Cecília	-	-	-	-	2.000	-	-	1.000,00
Parque Brasil	-	5.000	-	-	-	-	-	1.000,00
Ridam	-	-	-	2.000	-	-	-	800,00
Paraiso	-	-	-	-	1.385	-	-	692,50
Guansabara	-	-	1.700	-	-	-	-	510,00
Vila Isabel	5.000	-	-	-	-	-	-	500,00
Oriente	-	-	-	-	694	-	-	347,00
Jardim	-	-	-	-	-	500	-	300,00
Floresta	-	-	-	-	-	500	-	300,00
Ipiranga	-	-	-	-	50	-	-	25,00
TOTAL	1.626.276	733.957	46.103	3.966.103	2.860.958	6.083.458	1.287.265	7.891.330,40

15 - MOVIMENTO DO IMPÔSTO (SÊLO) RELATIVO A INGRESSOS DE CINEMAS, NO 2º SEMESTRE DE 1946

SELOS	JULHO	AGÔSTO	SETEMBRO	OUTUBRO	NOVEMBRO	DEZEMBRO	TOTAL DE SELOS
Cr\$ 0,10	201.900	482.111	344.786	435.289	136.201	10	1.600.308
0,20	273.197	212.078	119.330	90.202	24.465	-	719.272
0,30	7.000	14.900	1.155	5	2.001	-	25.061
0,40	346.295	384.653	434.002	482.154	285.549	367.750	2.300.403
0,50	382.154	453.193	235.894	249.197	65.372	21.200	1.407.010
0,60	476.001	695.842	566.676	733.925	429.834	525.516	3.427.794
0,70	378.337	2.000	-	6.000	-	-	386.337
0,80	-	300	-	-	-	-	300
0,90	659	-	-	-	-	-	659
1,00	-	-	-	-	-	-	-
2,00	-	-	-	-	-	-	-
3,00	-	-	-	-	-	-	-
5,00	-	-	-	-	-	-	-
10,00	-	-	-	-	-	-	-
VALOR - Cr\$	957.555,10	894.699,60	690.244,50	823.585,90	423.919,40	473.010,60	4.263.015,10

16 - MOVIMENTO DO IMPÔSTO (SÊLO) RELATIVO A INGRESSOS DE TEATROS, NO 1º SEMESTRE DE 1946

SELOS	JANEIRO	FEVEREIRO	MARÇO	ABRIL	MAIO	JUNHO	TOTAL DE SELOS
Cr\$ 0,10	-	-	-	-	-	5.000	5.000
0,20	-	-	-	-	-	10.000	10.000
0,30	-	-	-	1.237	-	-	1.237
0,40	-	-	-	-	-	-	-
0,50	135	50	-	-	-	-	185
0,60	58	-	-	-	-	-	58
0,70	58	2.000	5.850	-	-	-	7.908
0,80	-	-	-	-	-	-	-
0,90	-	-	-	-	-	-	-
1,00	46	15.000	9.863	1.237	-	-	26.146
2,00	-	4.050	-	-	-	-	4.050
3,00	-	-	-	-	-	-	-
5,00	4	2.500	510	-	-	-	3.014
10,00	-	400	500	-	-	-	900
VALOR - Cr\$	208,90	41.025,00	21.508,00	1.608,10	-	2.500,00	66.850,00

RENDA DO DEPARTAMENTO DE EDIFICAÇÕES

17 - MOVIMENTO DIÁRIO DE EMOLUMENTOS E LICENÇAS DE OBRAS E INSTALAÇÕES MECÂNICAS, EM DEZEMBRO

D I A	OBRAS PARTICULARES	INSTALAÇÕES MECÂNICAS	TOTAL
1	36.478,70	4.282,70	40.761,40
2	13.799,70	26.158,00	39.957,70
3	35.832,90	14.686,40	50.519,30
4	26.363,20	3.635,00	29.998,20
5	73.204,70	5.824,10	79.028,80
6	38.522,10	2.543,80	41.065,90
7	-	-	-
8	36.211,80	4.576,90	40.788,70
9	17.367,20	2.707,60	20.074,80
10	57.544,70	7.435,90	64.980,60
11	38.214,40	2.217,50	40.431,90
12	72.947,80	1.957,80	74.905,60
13	26.455,40	977,90	27.433,30
14	-	-	-
15	24.329,00	2.291,60	26.620,60
16	25.779,50	3.606,60	29.386,10
17	48.360,00	22.899,10	71.199,10
18	33.911,30	7.312,20	41.223,50
19	33.127,70	7.607,80	40.135,50
20	14.109,10	4.555,30	18.664,40
21	-	-	-
22	26.863,70	2.679,50	29.543,20
23	34.493,80	1.468,40	35.962,20
24	-	-	-
25	23.535,60	5.546,10	29.081,70
26	89.038,50	14.416,60	103.455,10
27	37.652,80	4.184,50	41.837,30
28	-	-	-
29	26.401,30	9.260,30	35.661,60
30	18.524,00	6.998,40	25.522,40
31	-	-	-
TOTAL	909.000,90	169.230,00	1.078.230,90

18 - RENDA DO DEPARTAMENTO DE PARQUES, NO MÊS DE DEZEMBRO

ESPECIFICAÇÃO	IMPORTÂNCIA Cr\$	ESPECIFICAÇÃO	IMPORTÂNCIA Cr\$
Corte de árvores	Remoção de árvores	400,00
Expediente	Viveiro da Quinta da Boa Vista	2.416,20
Extinção de saueiros		
Eventual	1.764,50		
Fazenda Modelo			
Mercado de Flores	27.250,00	TOTAL	31.810,70

DÍVIDA ATIVA DA PREFEITURA

19 - IMPOSTOS COBRADOS PELO DEPARTAMENTO DO CONTENCIOSO FISCAL, NO MÊS DE DEZEMBRO

ESPECIFICAÇÃO	AMIGÁVEL Cr\$	JUDICIAL Cr\$	
DÍVIDA ATIVA:			
IMPÔSTO PREDIAL	Exercícios anteriores	14.438,60	398.587,50
	Exercício 1941	11.243,40	.
	Exercício 1942	202.100,30	.
	Exercício 1943	158.186,20	.
	Exercício 1944	217.475,90	.
Diversos, pagamento em prestações	1945	622.461,60	.
	Total	540,00	.
	Total	1.226.446,00	398.587,50
IMPÔSTO TERRITORIAL	Exercícios anteriores	101.758,90	.
	Exercício 1941	8.227,80	.
	Exercício 1942	33.132,50	.
	Exercício 1943	26.889,80	.
	Exercício 1944	75.053,80	.
Diversos, pagamento em prestações	1945	384.944,00	.
	Total	2.000,00	.
	Total	632.006,80	.
IMPÔSTO DE LICENÇA PARA LOCALIZAÇÃO (*)	Exercícios anteriores	28.586,60	1.839,80
	Exercício 1941	21.650,20	.
	Exercício 1942	29.757,30	.
	Exercício 1943	44.220,70	.
	Exercício 1944	48.427,00	.
IMPÔSTO DE TRANSCRIÇÃO E TRANSMISSÃO D.C.F.	Total	92.877,80	.
	Imposto Causa-Mortis AD 10 e 20	265.519,60	1.839,80
	Imposto AD Res. Estrangeiros	1.069.139,50	.
	Cessão de direitos ação a herança	12.200,00	.
	Imposto de transcrição	5.222,80	.
	Taxa de serviços da Prefeitura	229,80	.
	Imposto AD aber. inv. F. P. 20	106.339,00	.
	Imposto de transcrição do D. R. D.	1.415,90	.
	Diversos 5 e I P cent.	576,30	.
	Total	1.198.123,30	.
MULTAS DE INFRAÇÃO	Do D. F. S.	32.450,00	28.850,00
	Do D. E. D.	2.600,00
	Do D. H. S.	4.000,00
	Do D. A. L.	1.200,00	12.000,00
	Do D. R. L.	3.650,00	.
TAXA ÁGUA E RENDA IND:	Diversas	6.250,00	.
	Total	820,10	500,00
	Total	44.370,10	44.650,00
TRIBUTOS DIVERSOS	Exercícios anteriores	0.133,10
	Contribuição de calçamento	25.982,70	.
	Renda do D. P. M.	30,00	6.078,30
	Taxa de Averbação
	Imposto Inter-Vivos Pec. D. R. D.	22.064,90	1.054,20
RENTA DO EXERCÍCIO	Imposto de transcrição do D. R. D.	1.124,30	.
	Diversos	846,50	2.298,70
	Total	50.048,40	9.428,20
JUROS E MULTAS MORA SÔBRE	TOTAIS	3.791.192,20	488.638,60
	Imposto de transcrição e transmissão D. C. F.:
	Imposto Causa-Mortis AD 10 e 20	3.150.448,40	.
	Imposto de reposição	160.814,90	.
	Cessão de direitos ação a herança	41.729,80	.
	Imposto de transcrição
	Imposto de subrogação
	Taxa de serviços da Prefeitura	298.142,70	.
	Imposto AD aber. inv. F. P. 20	103.096,60	.
	Imposto AD res. estrangeiros	19.994,50	.
Diversos 5 e I P cent.	16.272,00	.	
TRIBUTOS DIVERSOS	Total	3.789.498,90	.
	Imposto Predial	121.732,40	77.381,70
	Imposto Territorial	62.364,40	.
	Imposto de Licença p/ localização	64.263,70	44,70
	Imposto Transmissão, Transcrição D. C. F.	409.876,00	.
TRIBUTOS DIVERSOS	Imposto Transmissão, Transcrição D. R. D.	3.519,60	.
	Contribuição de Calçamento	2.596,40	.
	Diversos Tributos	17,80	11.352,90
TRIBUTOS DIVERSOS	Total	664.370,30	88.779,30
	Taxa de Averbação	12,00
	Diversos	12,00
TOTALS	4.453.869,20	88.791,30	
TOTAL GERAL	8.245.061,40	547.429,90	
TOTAL ARRECADADO	Cr\$ 8.245.061,40	547.429,90	

(*) - Do exercício de 1946 foram cobrados Cr\$ 377.678,00.

RENDAS ADUANEIRAS

20 - ARRECADAÇÃO DA ALFÂNDEGA DO RIO DE JANEIRO, NO MÊS DE DEZEMBRO

RUBRICAS ORÇAMENTÁRIAS	DEZEMBRO		DIFERENÇAS EM	
	1946 - Cr\$	1945 - Cr\$	1946	Cr\$
RENDA ORDINÁRIA:				
RENDAS TRIBUTÁRIAS:				
a) Importação; entrada, saída e estadia de navios e aeronaves e adicionais: Direitos de importação para consumo	76.319.229,60	33.734.123,90	42.585.105,70	
Imposto adicional de 10%	4.131.760,10	2.827.308,90	1.304.451,20	
Taxa adicional (Dec. Lei n: 300, de 28/2/38).	127.454,90	144.941,00	17.486,10	
Imposto de Faróis	198.000,00	116.000,00	82.000,00	
SOMA	80.776.444,60	36.822.373,80	43.954.070,80	
b) Imposto de consumo	26.829.066,10	12.901.270,40	13.927.795,70	
c) Imposto de renda, etc.	-	32.154,70	32.154,70	
d) Imposto de selo e afins	101.631,10	86.172,60	15.458,50	
TOTAL DAS RENDAS TRIBUTÁRIAS	107.707.141,80	49.841.971,50	57.865.170,30	
RENDAS PATRIMONIAIS	-	-	-	
RENDAS INDUSTRIAIS	8.102,90	15.481,30	6.378,40	
DIVERSAS RENDAS	6.305.051,60	4.632.700,50	1.672.351,00	
TOTAL DA RENDA ORDINÁRIA	114.021.296,30	54.490.153,40	59.531.142,90	
RENDA EXTRAORDINÁRIA	1.417.848,80	809.590,20	608.258,60	
TOTAL GERAL DA RECEITA	115.439.145,10	55.299.743,60	60.139.401,50	

21 - ARRECADAÇÃO DA ALFÂNDEGA DO RIO DE JANEIRO, NOS MESES DE JANEIRO A DEZEMBRO

RUBRICAS ORÇAMENTÁRIAS	JANEIRO A DEZEMBRO		DIFERENÇAS EM	
	1946 - Cr\$	1945 - Cr\$	1946	- Cr\$
RENDA ORDINÁRIA:				
RENDAS TRIBUTÁRIAS:				
a) Importação; entrada, saída e estadia de navios e aeronaves e adicionais: Direitos de importação para consumo	730.675.733,30	441.842.019,70	288.833.713,60	
Imposto adicional de 10%	45.460.931,00	30.381.819,40	15.079.111,60	
Taxa adicional (Dec. Lei n: 300, de 28/2/38).	1.703.217,30	1.679.877,70	23.339,60	
Imposto de Faróis	2.076.000,00	1.186.000,00	890.000,00	
SOMA	779.915.881,60	475.089.716,80	304.826.164,80	
b) Imposto de consumo	206.208.144,70	96.571.017,00	109.637.127,70	
c) Imposto de renda, etc.	237.107,60	325.963,50	88.855,90	
d) Imposto de selo e afins	1.187.695,20	1.107.925,00	79.770,20	
TOTAL DAS RENDAS TRIBUTÁRIAS	987.548.829,10	573.094.622,30	414.454.206,80	
RENDAS PATRIMONIAIS	-	-	-	
RENDAS INDUSTRIAIS	153.687,50	161.449,20	7.761,70	
DIVERSAS RENDAS	70.126.723,50	57.872.538,00	12.254.185,50	
TOTAL DA RENDA ORDINÁRIA	1.057.829.240,10	631.128.609,50	426.700.630,60	
RENDA EXTRAORDINÁRIA	13.777.009,40	8.737.941,80	5.039.067,60	
TOTAL GERAL DA RECEITA	1.071.606.249,50	639.866.551,30	431.739.698,20	

RECEBEDORIA DO DISTRITO FEDERAL

22 - ARRECADAÇÃO DA DIRETORIA DAS RENDAS INTERNAS, NO MÊS DE DEZEMBRO

RUBRICAS ORÇAMENTÁRIAS	DEZEMBRO		DIFERENÇAS EM	
	1946 - Cr\$	1945 - Cr\$	1946	- Cr\$
RENDA ORDINÁRIA:				
RENDAS TRIBUTÁRIAS:				
Imposto de consumo	73.967.852,10	56.410.507,80	17.557.344,30	
Imposto de renda	7.572.141,10	4.622.880,10	2.949.261,00	
Imposto do selo e afins	29.518.424,10	19.376.740,70	10.141.683,40	
RENDAS PATRIMONIAIS	507.369,30	790.766,80	283.397,50	
RENDAS INDUSTRIAIS	88.059,30	1.974.468,00	1.886.408,70	
DIVERSAS RENDAS	4.110.441,30	-	4.110.441,30	
TOTAL	115.764.287,20	83.175.363,40	32.588.923,80	
RENDA EXTRAORDINÁRIA	19.264.466,20	27.451.272,50	8.186.806,30	
TOTAL DAS RENDAS	135.028.753,40	110.626.635,90	24.402.117,50	
Movimento de depósitos	51.548.746,40	28.485.782,30	23.062.963,10	
TOTAL GERAL	186.577.499,80	139.112.419,20	47.465.080,60	

23 - ARRECAÇÃO DA DIRETORIA DAS RENDAS INTERNAS, NOS MESES DE JANEIRO A DEZEMBRO

RUBRICAS ORÇAMENTÁRIAS	JANEIRO A DEZEMBRO		DIFERENÇAS EM Cr\$
	1946 - Cr\$	1946 - Cr\$	
RENDA ORDINÁRIA:			
Rendas Tributárias:			
Imposto de consumo	811.984.927,60	619.392.940,20	192.601.987,40
Imposto de renda	71.775.951,70	54.411.657,60	16.854.294,10
Imposto do selo e afins	293.623.393,30	228.313.305,70	65.310.087,60
Rendas Patrimoniais	6.629.085,90	7.614.561,70	985.475,80
Rendas Industriais	251.174,10	2.207.199,20	1.956.025,10
Diversas Rendas	33.054.666,30	22.205.155,40	10.849.510,90
TOTAL	1.216.819.198,90	934.134.819,80	282.684.379,10
RENDA EXTRAORDINÁRIA	351.427.554,30	358.043.509,80	6.615.955,50
TOTAL DAS RENDAS	1.568.246.753,20	1.292.178.329,60	276.068.423,60
Movimento de Depósitos	563.358.511,60	284.636.836,40	278.721.675,20
TOTAL GERAL	2.131.605.264,80	1.576.815.166,00	554.790.098,80

24 - ARRECAÇÃO GERAL DO IMPÓSTO DE CONSUMO, SEGUNDO AS ESPÉCIES TRIBUTADAS, NO MÊS DE DEZEMBRO

ESPÉCIES TRIBUTADAS	IMPORTÂNCIA Cr\$	ESPÉCIES TRIBUTADAS	IMPORTÂNCIA Cr\$
TABELA 'A'		Móveis	1.599.420,00
Ap., máquinas e art. de metais ...	2.554.219,80	TABELA 'C'	5.735,80
Armas, munições e fogos artificiais.	93.380,00	Alcool	16.525.267,00
Art. mat. origem animal e vegetal.	1.254.397,40	Bebidas	450,00
Brinq., art. de esporte e jogos ..	88.455,40	Cartas de jogar	803.900,00
Cerâmica e vidros	927.053,30	Lâmpadas elétricas	89.004,40
Chapéus	269.950,00	TABELA 'D'	10.940,00
Cimento e artef. cimento, gesso e	223.199,70	Fósforos e isqueiros	26.437.942,00
de pedras naturais e artificiais.	557.549,20	Fumo	2.180,00
Eletricidade	178.030,00	Gasol., quer., óleo e carb. calcio.	170.817,00
Escôvas, espanadores e pincéis ...	1.398.607,00	Guarda-chuvas	4.854.345,70
Jóias, obras de ourives e relógios	68.189,20	Perfumarias e art. de toucador ..	750,00
Papel e seus artefatos	1.539.450,00	Sal	6.055.340,30
Prod. aliment. industrializados ..	2.964.028,30	Tecidos, malharias e s/ artefatos,	826.157,10
Prod. farmacêuticos e medicinais ..	651.591,60	passamanarias, cord. e linhas ...	73.967.852,10
Tintas, vernizes e outras matérias	45.830,00	Fundo Nacional p/ Ens. Primário	56.410.507,80
Velas	3.771.671,90	TOTAL	17.557.344,30
TABELA 'B'		Em 1945	
Calçados		A mais em 1946	

DESPESA DA PREFEITURA

25 - MOVIMENTO DA DESPESA (LÍQUIDA) PELAS SECÇÕES PAGADORAS EXCLUÍDAS AS OPERAÇÕES DE BANCOS E CORRESPONDENTES, NO MÊS DE DEZEMBRO

DIA	PESSOAL		MATERIAL		JUROS E RESGATES	
	DEPARTAMENTO DO PESSOAL		SERV. CONTR. FINANCEIRO		SERV. PREPARO DA DÍVIDA	
	Cheques	Importância - Cr\$	Documentos	Importância - Cr\$	Documentos	Importância - Cr\$
1	-	-	-	-	-	-
2	-	-	78	1.575.605,30	97	25.835,20
3	-	-	-	-	11	4.947,90
4	-	-	-	-	64	164.575,00
5	76	1.460.633,20	150	8.726.013,40	33	46.556,00
6	2	7.936.213,90	-	-	9	1.760,60
7	-	-	-	-	3	16.518,40
8	-	-	-	-	-	-
9	365	937.698,90	107	1.553.063,50	52	17.584,50
10	2	73.350,40	-	-	10	1.373,60
11	100	34.453,50	-	-	15	8.388,60
12	170	2.907.903,20	157	4.501.412,20	29	11.822,20
13	-	-	48	3.835.251,70	25	5.652,60
14	5.898	11.737.109,00	27	2.661.165,00	63	26.759,50
15	-	-	-	-	-	-
16	5.831	8.737.597,10	72	1.873.311,90	30	4.302,30
17	4.990	7.287.669,00	1	10.000,00	14	834,80
18	4.833	6.627.300,00	2	15.000,00	12	3.351,60
19	5.839	11.750.085,30	102	3.862.460,20	19	5.191,30
20	5.223	7.505.088,80	-	-	39	7.504,80
21	5.241	7.762.685,00	-	-	18	4.429,80
22	-	-	-	-	-	-
23	5.563	6.536.209,30	49	249.193,40	67	7.633,80
24	349	566.947,10	1	1.900,00	7	38,70
25	-	-	-	-	-	-
26	328	633.527,30	91	3.578.191,90	3	14,10
27	71	5.346.590,50	2	17.232,00	20	2.464,20
28	1.072	670.918,40	15	30.240,00	-	-
29	-	-	-	-	-	-
30	1.023	485.389,50	113	5.584.532,80	-	-
31	347	51.438,60	50	444.052,60	-	-
TOTAL	47.323	89.048.799,00	1.065	38.518.625,90	670	367.539,50

26 - MOVIMENTO DE FUNDOS DIVERSOS, NO MÊS DE DEZEMBRO

DIA	DEPÓSITOS EM BANCOS		RESTITUIÇÃO DE CAUÇÕES - Cr\$	TOTAL Cr\$
	MOVIMENTO Cr\$	AGÊNCIAS Cr\$		
1	-	-	-	-
2	-	-	-	-
3	3.027.651,70	-	100.000,00	3.127.651,70
4	5.485.497,40	28.489,30	1.800,00	5.515.786,70
5	199.737,70	14.253,10	5.000,00	218.990,80
6	899.032,40	24.315,50	-	923.347,90
7	1.382.972,40	19.531,50	-	1.402.503,90
8	-	21.986,40	-	21.986,40
9	-	-	-	-
10	1.784.372,80	41.266,00	60.000,00	1.885.638,80
11	493.909,30	36.458,70	500,00	530.868,00
12	980.441,80	24.968,90	4.000,00	1.009.410,70
13	877.047,10	27.339,30	3.326,00	907.712,40
14	781.172,70	33.574,30	-	814.747,00
15	-	18.978,70	-	18.978,70
16	-	-	-	-
17	1.455.190,30	4.825,30	1.500,00	1.461.515,60
18	355.365,40	29.366,10	1.000,00	385.731,50
19	1.372.946,10	26.718,70	200,00	1.399.864,80
20	586.519,10	27.098,80	-	613.617,90
21	1.521.644,50	44.607,60	-	1.566.252,10
22	-	28.837,30	-	28.837,30
23	-	-	-	-
24	4.876.788,50	11.093,20	-	4.887.881,70
25	-	31.225,00	1.000,00	32.225,00
26	-	-	-	-
27	4.712.707,60	-	400,00	4.713.107,60
28	678.738,90	91.027,30	10.000,00	779.766,20
29	-	113.722,00	-	113.722,00
30	-	-	-	-
31	3.956.330,70	9.329,30	1.000,00	3.966.660,00
	405.077,40	183.831,00	-	588.908,40
TOTAL	35.833.133,80	892.843,30	189.726,00	36.915.703,10

27 - DESPESA DIÁRIA (LÍQUIDA), EFETUADA PELA PAGADORIA, NO MÊS DE DEZEMBRO

DIA	DOCUMENTOS	IMPORTÂNCIA	NÚMEROS ÍNDICES
		Cr\$	Cr\$ 1.000.000,00 = 100
1	-	-	-
2	-	-	-
3	175	1.601.440,80	160
4	11	4.947,90	11
5	64	164.575,00	16
6	279	10.233.202,60	1.023
7	11	7.937.974,50	794
8	3	16.518,40	2
9	-	-	-
10	524	2.508.346,90	524
11	12	74.724,00	7
12	115	42.842,10	4
13	356	7.421.137,60	742
14	73	3.840.904,30	384
15	5.988	14.425.033,50	1.442
16	-	-	-
17	5.933	10.615.211,30	1.061
18	5.005	7.298.494,80	730
19	4.857	6.645.651,60	664
20	5.960	15.617.736,80	1.562
21	5.262	7.512.593,60	751
22	5.259	7.767.114,80	777
23	-	-	-
24	5.679	6.793.036,50	679
25	357	568.885,80	57
26	-	-	-
27	422	4.211.733,30	421
28	93	5.366.286,70	536
29	1.087	701.158,40	70
30	-	-	-
31	1.136	6.069.922,30	607
	397	495.491,20	49
TOTAL	49.058	127.934.964,40	-

28 - MOVIMENTO DA DESPESA (BRUTA), NO MÊS DE DEZEMBRO

DIA	PESSOAL (Cr\$)	MATERIAL (Cr\$)	APÓLICES (Cr\$)	TOTAL (Cr\$)
1	-	-	-	-
2	-	1.575.605,30	26.492,00	1.602.097,30
3	-	-	4.966,50	4.966,50
4	-	-	164.722,00	164.722,00
5	1.460.433,20	8.726.013,70	48.508,00	10.234.954,90
6	7.936.213,90	-	1.848,00	7.938.061,90
7	-	-	16.526,00	16.526,00
8	-	-	-	-
9	937.698,90	1.553.063,50	17.942,00	2.508.704,40
10	73.350,40	-	1.423,00	74.773,40
11	34.453,50	-	8.478,00	42.931,50
12	2.907.993,20	4.501.412,20	12.360,00	7.421.675,40
13	-	3.835.251,70	5.905,00	3.841.156,70
14	11.737.109,00	2.661.165,00	27.323,00	14.425.597,00
15	-	-	-	-
16	8.737.597,10	1.873.311,90	4.464,00	10.615.373,00
17	7.287.660,00	10.000,00	845,00	7.298.505,00
18	6.627.300,00	15.000,00	3.372,00	6.645.672,00
19	11.750.085,30	3.862.460,20	5.446,00	15.617.991,50
20	7.505.088,80	-	7.920,00	7.513.008,80
21	7.762.685,00	-	4.469,00	7.767.154,00
22	-	-	-	-
23	6.536.209,30	249.193,40	7.968,00	6.793.370,70
24	566.947,10	1.900,00	41,00	568.888,10
25	-	-	-	-
26	633.527,30	3.578.191,90	15,00	4.211.734,20
27	5.346.590,50	17.232,00	2.571,00	5.366.393,50
28	670.918,40	-	30.240,00	701.158,40
29	-	-	-	-
30	485.389,50	5.584.532,80	-	6.069.922,30
31	51.438,60	444.052,60	-	495.491,20
TOTAL	89.048.799,00	38.488.386,20	403.544,50	127.941.029,70

29 - DESPESA MENSAL DA PREFEITURA

MÊS	DESPESA		TOTAL
	ORÇAMENTÁRIA	EXTRAORÇAMENTÁRIA	
1º SEMESTRE	515.432.815,10	121.832.981,60	637.265.796,90
Julho	118.582.775,00	18.410.757,40	136.993.532,40
Agosto	120.087.729,90	15.396.284,90	135.484.014,80
Setembro	126.889.411,30	15.490.630,80	142.380.042,10
Outubro	117.561.579,50	33.375.547,40	150.937.126,90
Novembro	105.480.159,10	12.018.919,90	117.499.079,00
Dezembro	284.476.727,60	26.080.740,60	310.557.468,20
2º SEMESTRE	873.078.382,40	120.772.881,00	993.851.263,40
TOTAL DO ANO	1.388.511.197,50	242.605.862,80	1.631.117.060,30

ESTATÍSTICA DO MERCADO FINANCEIRO E MONETÁRIO

30 - COTAÇÕES E MOVIMENTO DOS TÍTULOS MOBILIÁRIOS DA PREFEITURA, SEGUNDO AS EMISSÕES, EM DEZEMBRO

EMPRÉSTIMOS	JUROS	QUAN- TI- DADE	VALOR DAS OPERAÇÕES	VALOR NOMINAL	PREÇOS		
					MÁXIMO	MÉDIO	MÍNIMO
De 1904 - Ao portador ...	5 %	196	118.600,00	20	610,00	605,10	600,00
De 1906 - Nominativas ...	6 %	112	19.600,00	200,00	175,00	175,00	175,00
De 1906 - Ao portador ...	6 %	778	143.973,00	200,00	186,00	185,10	184,00
De 1914 - Ao portador ...	6 %	801	148.492,00	200,00	187,00	185,10	185,00
De 1917 - Ao portador ...	6 %	439	81.713,00	200,00	187,00	186,10	184,00
De 1920 - Ao portador ...	6 %	343	63.897,00	200,00	187,00	186,20	184,00
De 1921 - Dec.nº 1.535 ..	7 %	1.668	313.332,00	200,00	192,00	188,60	187,00
De 1924 - Dec.nº 1.999 ..	7 %	355	68.515,00	200,00	193,00	193,00	193,00
De 1925 - Dec.nº 2.097 ..	7 %	2	382,00	200,00	191,00	191,00	191,00
De 1930 - Dec.nº 3.264 ..	7 %	50	9.500,00	200,00	190,00	190,00	190,00
De 1931 - Ao portador ...	5 %	1.547	263.644,00	200,00	172,00	170,40	166,00
TOTAL	-	6.291	1.231.648,00	-	-	-	-

Nota - Foram vendidos por Alvará 2.232 Apólices.

31 - VENDA DIÁRIA DAS APÓLICES DA PREFEITURA, NO MÊS DE DEZEMBRO

DIA	QUANTIDADE	IMPORTÂNCIA - Cr\$	DIA	QUANTIDADE	IMPORTÂNCIA - Cr\$
1	-	-	18	200	37.000,00
2	200	37.230,00	19	5	925,00
3	325	60.400,00	20	85	15.400,00
4	406	69.832,00	21	-	-
5	825	167.085,00	22	-	-
6	198	55.102,00	23	54	9.922,00
7	-	-	24	-	-
8	-	-	25	-	-
9	160	55.167,00	26	150	26.150,00
10	212	38.600,00	27	213	37.410,00
11	25	4.625,00	28	-	-
12	176	33.440,00	29	-	-
13	46	27.600,00	30	281	47.096,00
14	-	-	31	26	4.342,00
15	-	-			
16	2.704	504.322,00	TOTAL	6.291	1.231.648,00
17	-	-			

32 - VENDA MENSAL DAS APÓLICES DA PREFEITURA

MÊS	QUANTIDADE	IMPORTÂNCIA - Cr\$
1º SEMESTRE	38.820	7.781.063,50
Julho	7.487	1.443.524,00
Agosto	9.909	1.747.823,50
Setembro	6.148	1.161.996,50
Outubro	8.006	1.448.809,00
Novembro	8.638	1.283.753,00
Dezembro	6.291	1.231.648,00
2º SEMESTRE	46.479	8.317.554,00
TOTAL DO ANO ...	85.299	16.098.617,50

33 - MOVIMENTO NA BOLSA DE TÍTULOS MOBILIÁRIOS, NO MÊS DE DEZEMBRO

TÍTULOS	QUANTIDADE	IMPORTÂNCIA - Cr\$
Obrigações da União	30.315	30.640.482,50
Apólices dos Estados	25.415	8.752.595,50
Apólices da União	10.249	8.176.813,00
Ações de Companhias Diversas	24.620	7.792.796,00
Vendas a Prazo	-	-
Ações de Companhias de Transportes	3.769	552.772,00
Ações de Bancos	58.086	13.273.260,00
Apólices da Prefeitura do Distrito Federal ..	4.059	813.758,00
Debêntures Diversas	7.711	1.322.249,00
Ações de Companhias de Seguros	123	98.000,00
Apólices Municipais dos Estados	1.015	286.744,50
Ações de Companhias de Tecidos	7.482	4.703.970,00
Vendas Judiciais	5.058	2.012.355,50
Letras Hipotecárias	1	4.300,00
TOTAL	177.903	78.430.096,00

ÂMBIO

34 - COTAÇÕES DO CÂMBIO A VISTA NO MERCADO OFICIAL, NO MÊS DE DEZEMBRO

PRAÇAS	MÍNIMA Cr\$	MÉDIA Cr\$	MÁXIMA Cr\$
New York	16,50	16,50	16,50

35 - CÂMBIO LIVRE E LIVRE ESPECIAL, NO MÊS DE DEZEMBRO

ESPECIFICAÇÃO	MÍNIMA Cr\$	MÉDIA Cr\$	MÁXIMA Cr\$	DESDE 1 ^o DE JANEIRO	
				MÍNIMA Cr\$	MÁXIMA Cr\$
LIVRE					
New-York	18,60	19,47	19,94	18,60	20,02
Uruguai	11,15	11,19	11,20	10,05	12,00
Argentina	4,80	4,82	4,85	4,75	5,00
Portugal	0,77	0,77	0,77	0,77	0,77
França	0,07	0,07	0,07	0,07	0,07
LIVRE ESPECIAL					
Libra 'Área' (Londres)	75,46	75,46	75,46	75,46	75,46
Dólar (New-York)	18,73	18,73	18,75	18,70	20,01
Dólar (Canadá)	18,61	18,61	18,61	18,61	18,61
Pêso (Uruguai)	10,60	10,64	10,79	10,54	11,00
Florim (Holanda)	7,08	7,08	7,08	7,08	7,08
Reichsmark (Alemanha)	6,03	6,03	6,03	6,03	6,03
Pêso (Argentina)	4,60	4,65	4,79	4,30	5,06
Yen (Japão)	4,42	4,42	4,42	4,42	4,42
Franco (Suíça)	4,38	4,38	4,38	4,38	4,38
Coroa (Suécia)	4,21	4,21	4,21	4,21	4,21
Coroa (Dinamarca)	3,90	3,90	3,90	3,90	3,90
Peseta (Espanha)	1,80	1,80	1,80	1,80	1,80
Escudo (Portugal)	0,76	0,76	0,76	0,76	0,76
Pêso (Chile)	0,60	0,60	0,60	0,60	0,60
Lira (Itália)	0,49	0,49	0,49	0,49	0,49

CRÉDITO E PREVIDÊNCIA

CAIXA DE AMORTIZAÇÃO

36 - VALORES, IMPORTÂNCIA E QUANTIDADE DAS NOTAS DO PAPEL MOEDA, EXISTENTES EM DEZEMBRO

QUANTIDADE DE NOTAS	VALORES	IMPORTÂNCIA
	Cr\$	Cr\$
Emissão do Banco do Brasil	-	95.437.114,00
33.355.799	1,00	33.355.799,00
24.333.909	2,00	48.667.818,00
55.611.170	5,00	278.055.850,00
54.042.118	10,00	540.421.180,00
42.885.571	20,00	857.711.420,00
19.813.727	50,00	990.686.350,00
17.502.032	100,00	1.750.203.200,00
18.117.594	200,00	3.623.518.800,00
14.093.669 1/2	500,00	7.046.834.750,00
5.224.470	1.000,00	5.224.470.000,00
284.980.059	-	20.489.362.281,00

37 - IMPORTÂNCIA EMITIDA E RESGATADA, EM DEZEMBRO

ESPECIFICAÇÃO	IMPORTÂNCIA Cr\$
Existia em circulaç. em 30/11/46	19.944.831.496,00
Diferença para mais	544.530.785,00
IMPORTÂNCIA EMITIDA:	
Lei n.º 449, de 14/6/1937	500.000.000,00
Dec. n.º 2.499, de 9/6/1932	350.000.000,00
Dec. n.º 20.621, de 7/11/1931	57.080,00
TOTAL	850.057.080,00
IMPORTÂNCIA RESGATADA:	
Trôco por alumínio	4.876.305,00
Resgate efetuado p/ Banco Bra - sil p/ a Cart. Redescontos ...	300.000.000,00
Devolvida p/ Banco do Brasil	649.990,00
TOTAL	305.526.295,00

CAIXA ECONÔMICA

38 - POSIÇÃO DE CONTAS, SEGUNDO OS SALDOS DOS BALANÇETES, NO MÊS DE DEZEMBRO

ESPECIFICAÇÃO	VALORES EM CRUZEIROS		VARIACÕES - Cr\$	ÍNDICES S/ DEZEMBRO 1946
	30 NOVEMBRO DE 1946	31 DEZEMBRO DE 1946		
DEPÓSITOS	2.414.548.180,40	2.468.790.773,10	54.242.592,70	123,5
1 - VOLUNTARIOS	2.326.952.799,50	2.379.379.167,40	52.426.367,90	124,8
A-POPULARES	2.139.739.089,10	2.186.854.116,90	47.115.027,80	136,7
1-CADERNETAS	1.639.387.771,90	1.680.711.935,30	41.324.163,40	134,4
a)Manuais	282.367.951,60	280.409.105,80	1.958.845,80	90,6
b)Mecanizados	1.357.019.820,30	1.400.302.829,50	43.283.009,20	148,9
2-CHEQUES	500.351.317,20	506.142.181,60	5.790.864,40	144,7
a)Campo Grande ...	3.446.499,00	3.607.539,50	161.040,50	145,2
b)Candelária	76.626.482,10	78.817.833,50	2.191.351,40	152,3
c)Copacabana	13.498.306,40	13.636.813,30	138.506,90	145,6
d)Minist. Fazenda.	16.535.253,70	16.284.537,90	250.715,80	134,7
e)Madureira	797.455,90	861.831,50	64.375,60	117,7
f)Rio Branco	389.447.320,10	392.933.625,90	3.486.305,80	143,7
B-ESCOLARES	7.700.007,30	7.961.467,80	261.460,50	144,3
C-COMERCIAIS	52.361.069,90	54.327.111,60	1.966.041,70	123,0
1-Candelária	9.204.672,20	8.608.014,20	596.658,00	87,4
2-Rio Branco	43.156.397,70	45.719.097,40	2.562.699,70	133,1
D-PRAZO FIXO	38.506.500,50	39.544.830,10	1.038.329,60	59,1
E-AVISO PRÉVIO ...	84.402.335,00	86.888.564,70	2.486.229,70	46,8
F-EM LIQUIDAÇÃO ...	4.243.797,70	3.803.076,30	440.721,40	91,6
11-COMPULSÓRIOS	87.595.380,90	89.411.605,70	1.816.224,80	95,9
A-CAUCIONADOS	39.844.245,40	40.977.029,00	1.132.783,60	88,6
B-JUDICIÁRIA	47.751.135,50	48.434.576,70	683.441,20	103,1
EMPRÉSTIMOS	1.845.266.628,10	1.850.371.563,80	5.104.935,70	149,8
1-PRAZO LONGO	1.236.132.989,00	1.247.617.648,80	11.484.659,80	140,6
A-HIPOTECAS	956.091.776,50	968.725.062,40	12.633.285,90	156,0
B-G. SIMULTÂNEAS ..	280.041.212,50	278.892.586,40	1.148.626,10	104,6
11-PRAZO MÉDIO (*)...	609.133.639,10	602.753.915,00	6.379.724,10	173,5
A-CONSIGNAÇÕES ...	382.611.418,00	372.129.474,10	10.481.943,90	191,6
B-PENHORES IND. ...	137.525.409,80	139.501.555,80	1.976.146,00	160,6
C-CAIXAS E.F.	55.244.832,20	55.244.832,20	-	138,1
D-DIVERSOS	70.833,40	65.833,40	5.000,00	48,5
111-PRAZO CURTO	-	-	-	-
A-PENHORES	-	-	-	-
1-Jóias e Mercad..	127.584.933,00	129.717.613,00	2.132.680,00	159,5
2-Escolares	114.846,00	113.887,90	958,10	227,8
B-CAUÇÕES	33.681.145,70	35.812.219,50	2.131.073,80	136,0
1-Simples	4.331.213,80	4.458.510,70	127.296,90	94,6
2-Abert. Crédito ..	28.490.126,90	30.456.898,80	1.966.771,90	147,2
3-Ag.Candelária ..	859.805,00	896.810,00	37.005,00	97,2

ANÁLISE:	Disponíveis	Caixa	1,1 %	12,6 % do total dos depósitos
		Bancos	7,1 %	
		Tesouro Nacional ..	4,4 %	
Empréstimos	Prazo Longo	50,5 %	74,9 % do total dos depósitos	
		Prazo Médio (*). ..		24,4 %
		Prazo Curto		
Outros títulos			12,5 % do total dos depósitos	
				100,0 % do total dos depósitos

(*) Includo o Prazo Curto.

ESTATÍSTICA DOS TRANSPORTES E DAS COMUNICAÇÕES

39 - MOVIMENTO DE EMPLACAMENTO DE VEÍCULOS E AMBULANTES, NO MÊS DE DEZEMBRO

ESPECIFICAÇÃO	DEZ.	JAN. DEZ.	ESPECIFICAÇÃO	DEZ.	JAN. DEZ.
Particulares	573	20.226	Bicicletas	-	-
De praça	184	3.974	Carros e carrocinhas a mão	-	-
Oficiais	64	1.098	Carros de 4 rodas - z. urbana ...	-	19
Experiência	2	84	Carros de 2 rodas - z. urbana ...	-	2
Experiência de autos oficiais ...	-	4	Carros de 2 rodas - z. suburbana ..	-	51
Placas reservadas e aprendizagem ...	9	266	Carros de 2 rodas - z. rural	-	149
TOTAL	832	25.652	Carros de 2 rodas - p/ lavoura ...	1	395
AUTOS DE CARGA			Carros de 2 rodas	-	220
Particulares	129	10.801	Carros de 4 rodas	-	14
A frete	48	3.861	Motociclos	-	610
Oficiais	119	764	Motociclos oficiais	-	220
TOTAL	296	15.426	Reboques	-	67
AUTO-ÔNIBUS	37	812	Reboques oficiais	-	-
AMBULANTES			Serviço funerário	-	119
Emplacados	66	2.700	Triciclos p/ cond. de volumes ...	-	-
Para entrega de mercadorias	-	1.145	Triciclos p/ entr. de gêneros ...	-	-
TOTAL	66	3.845	Veículos n/ especificados	-	-
			TOTAL	1	1.866

C A R R Í S

40 - MOVIMENTO DE PASSAGEIROS TRANSPORTADOS PELAS COMPANHIAS DE CARRIS E DIVERSOS SERVIÇOS

REFERENCIA	PASSAGEIROS	
	DEZEMBRO	JAN. A DEZ.
Companhia de Carris, Luz e Fôrça do Rio de Janeiro Ltda.	40.214.113	468.732.845
Companhia Ferro Carril Jardim Botânico	10.816.304	123.516.833
Companhia Ferro Carril Carioca	846.546	9.557.730
Serviço de Transporte da Ilha do Governador (P. D. F.)	481.917	5.383.539
Serviço de Transporte Rural (P. D. F.)	596.513	7.014.126
TOTAL	52.955.393	614.205.073

41 - MOVIMENTO DE PASSAGEIROS NAS DIVERSAS LINHAS DA COMPANHIA DE CARRIS LUZ E FÔRÇA DO RIO DE JANEIRO LIMITADA

Nº	ESPECIFICAÇÃO	PASSAGEIROS	
		DEZEMBRO	JAN. A DEZ.
LINHAS ORDINÁRIAS:			
94	Penha	2.720.745	31.604.813
77	Piedade	2.181.175	25.751.551
68	Uruguai - Engenho Novo	2.050.668	23.603.278
79	Licínio Cardoso - Madureira	1.940.194	22.074.708
78	Cascadura	1.546.819	18.117.034
97	Madureira - Penha	1.763.195	19.717.962
75	Lins Vasconcelos	1.478.898	17.196.599
36	Praça 15 de Novembro - Praça 11 de Junho	1.283.265	15.159.786
66	Tijuca	1.600.364	17.533.051
76	Engenho de Dentro	1.191.346	13.792.192
33	Lapa - Praça da Bandeira	1.100.546	13.353.428
74	Vila Isabel - Engenho Novo	1.094.670	12.506.417
98	Madureira - Irajá	1.113.821	12.586.082
56	Alegria	958.448	11.530.685
91	Freguezia	955.301	10.984.494
29	Barcas - Estrada de Ferro - Lapa	1.055.364	11.365.125
70	Andaraí Leopoldo	802.124	9.733.815
37	Praça 15 de Novembro - Estrada de Ferro	-	2.466.367
62	Praça Malvino Reis	655.784	8.169.366
65	Muda	355.359	5.476.758
40	Praia Formosa - Camerino - São Francisco	688.042	7.698.156
90	Taquara	690.636	8.224.409
67	Alto da Boa Vista	710.268	8.263.570
53	São Januário	555.488	6.545.288
46	Estrela	518.934	6.048.721
31	Lapa - Leopoldina	390.844	5.502.096
57	Cajú	464.292	5.718.116
69	Aldeia Campista	445.531	5.613.417
86	Méier - Pilares	459.785	5.450.204
85	Cachambi	418.476	4.876.606
63	São Francisco Xavier	347.069	4.300.001
26	Estrada de Ferro - 1º de Março - Tiradentes	283.246	3.549.029
42	Coqueiros	358.564	4.124.100
45	Itapirú - Barcas	325.396	3.686.539
64	Aguiar - Fábrica	328.803	3.863.831
30	Lapa - Arsenal de Marinha - Praça Mauá	321.825	3.802.880
39	Praia Formosa - Praça Mauá - Arsenal de Marinha	341.667	3.762.273
58	São Luiz Durão	327.359	3.739.519
44	Itapirú - Tiradentes	260.602	3.152.805
47	Santa Alexandrina	265.403	3.067.268
87	Boca do Mato	254.604	2.831.776
41	Praia das Palmeiras	212.436	2.805.884
38	Praça Mauá - Leopoldina	231.577	2.689.094
43	Catumbi	251.178	3.105.557
27	Estrada de Ferro - Riachuelo - Tiradentes	317.877	3.327.954
25	André Cavalcanti	222.842	2.698.163
34	Praça 15 de Novembro - Avenida Rodrigues Alves	198.935	2.165.179
84	José Bonifácio	191.196	2.183.326
51	Matoso	281.080	3.003.430
32	Lapa - Avenida Rodrigues Alves	185.246	2.235.360
49	Itapagipe	124.625	1.436.839
48	Bispo	103.234	1.211.904
81	Méier - Triagem	43.490	616.240
28	Estrada de Ferro - Barcas	599.071	4.420.817
35	Praça 15 de Novembro - Riachuelo	-	-
86	Inhaúma	-	-
	TOTAL	37.567.707	437.443.862

PASSAGEIROS TRANSPORTADOS NAS PRINCIPAIS LINHAS DE BONDES 1946

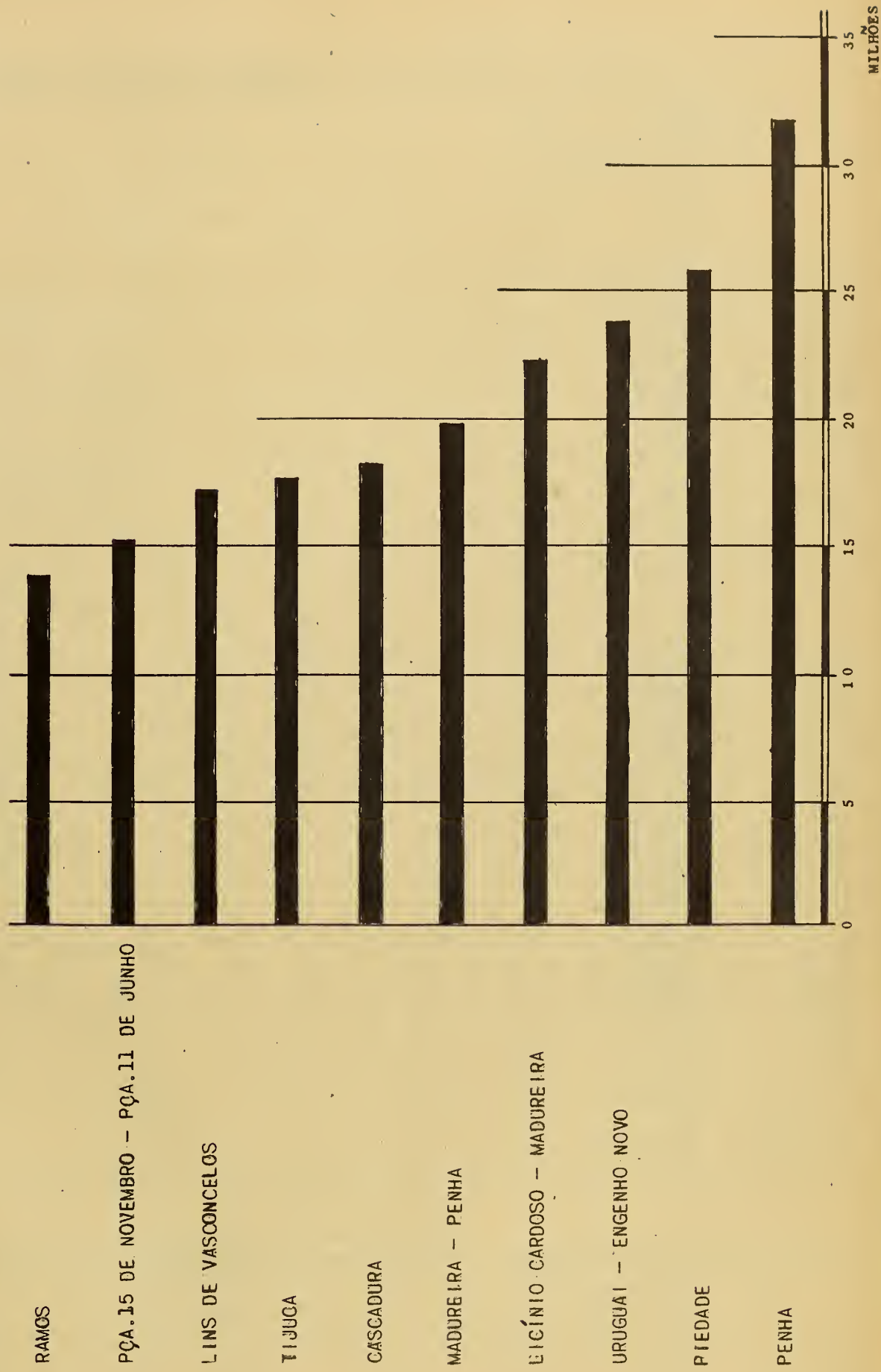

41- MOVIMENTO DE PASSAGEIROS NAS DIVERSAS LINHAS DA COMPANHIA DE CARRIS LUZ E FORÇA, NO MÊS DE DEZEMBRO E DE JANEIRO A DEZEMBRO

Nº	ESPECIFICAÇÃO	PASSAGEIROS	
		DEZEMBRO	JAN. A DEZ.
LINHAS EXTRAORDINÁRIAS:			
93	Ramos	1.125.624	13.855.655
71	Barão de Mesquita - Praça Verdun	201.332	1.986.290
55	Rua Bela	96.532	1.197.620
59	Pedregulho	40.026	768.598
82	Méier - Tiradentes	117.414	1.157.267
88	Praça Barão de Taquara	78.076	599.226
52	Cancela	26.605	471.318
73	Praça Barão de Drumond	47.034	451.742
54	Campo de São Cristóvão	40.733	365.208
96	Madureira - Vaz Lobo	47.892	717.157
89	Tanque	7.747	71.156
50	Rio Comprido	760	113.739
-	Estrada de Ferro - Lapa	-	-
95	Bonsucesso - Penha	-	7.692
80	Méier - Madureira	84.922	811.007
83	Méier - São Francisco	12.608	86.315
61	Maracanã	-	2.207
	TOTAL	1.927.315	22.659.197
LINHAS DE 2a. CLASSE:			
66	Tijuca	78.096	999.455
76	Engenho de Dentro	45.837	810.122
68	Uruguai - Engenho Novo	87.408	841.949
77	Piedade	30.007	446.383
57	Cajú	46.161	577.006
75	Lins Vasconcelos	46.052	563.572
94	Penha	54.776	579.472
74	Vila Isabel - Engenho Novo	41.872	458.416
56	Alegria	34.866	425.637
51	Matoso	-	76.041
91	Freguezia	24.594	278.507
64	Aguiar - Fábrica	11.571	215.750
70	Andaraí Leopoldo	26.820	298.142
42	Coqueiros	11.677	152.902
58	São Luiz Durão	24.320	251.140
78	Cascadura	42.920	532.972
46	Estréla	19.131	210.723
90	Taquara	13.541	161.594
48	Bispo	6.304	77.147
44	Itapirú - Tiradentes	12.705	95.844
53	São Januário	26.440	207.677
69	Aldeia Campista	19.782	173.740
47	Santa Alexandrina	5.372	102.263
63	São Francisco Xavier	5.940	28.911
62 A	Asilo Isabel	-	9.995
65	Muda	-	449
49	Itapagipe	4.784	18.857
43	Catumbí	115	35.070
	TOTAL	719.091	8.629.786
	TOTAL GERAL	40.214.113	468.732.845

42- MOVIMENTO MENSAL DE PASSAGEIROS TRANSPORTADOS EM CARRIS

MÊS	COMPANHIAS			SERVIÇOS		TOTAL
	Luz e Fôrça Rio Janeiro	Jardim Botânico	Ferro Carril Carioca	Transporte I. Governador	Transporte Rural	
1 SEMESTRE	229.648.114	59.363.304	4.622.639	2.604.930	3.421.649	299.660.636
2 SEMESTRE						
Dezembro	40.214.113	10.816.304	846.546	481.917	596.513	52.955.393
Novembro	39.518.495	10.682.612	816.201	498.132	635.932	52.151.372
Outubro	40.238.501	10.746.037	823.648	465.486	616.871	52.890.543
Setembro	38.656.145	10.513.576	801.005	461.104	609.243	51.041.073
Agosto	41.018.506	10.910.626	831.103	438.509	575.489	53.774.233
Julho	40.438.971	10.484.374	816.588	433.461	558.429	52.731.823
TOTAL	240.084.731	64.153.529	4.935.091	2.778.609	3.592.477	315.544.437
TOTAL GERAL	469.732.845	123.516.833	9.557.730	5.383.539	7.014.126	615.205.073

43 - MOVIMENTO DE PASSAGEIROS NAS DIVERSAS LINHAS DA CIA. FERRO CARRIL JARDIM BOTÂNICO, EM DEZEMBRO

Nº	ESPECIFICAÇÃO	PASSAGEIROS	
		DEZEMBRO	JANEIRO-A DEZEMBRO
LINHAS ORDINÁRIAS:			
13	Ipanema	1.648.878	18.871.044
11	Jardim Leblon	1.176.679	13.722.701
10	Gávea	839.791	9.661.281
12	Ipanema - Túnel Alaor Prata	756.724	9.027.408
20	Leme - Praça Santos Dumont	746.439	8.544.502
6	Voluntários	752.754	8.483.457
4	Praia Vermelha	666.306	7.863.544
3	Águas Férreas	696.816	8.090.355
14	Praça General Osório	902.729	8.805.187
5	Leme	602.108	6.720.910
7	Humaitá	424.087	5.317.336
2	Laranjeiras	414.363	5.062.159
9	General Polidoro	217.394	2.654.603
	TOTAL	9.845.068	112.824.487
LINHAS EXTRAORDINÁRIAS:			
24	Praça Duque de Caxias - Estrada de Ferro	767.614	8.468.328
15	Jóquei Clube	20.552	249.358
1	Praça Duque de Caxias	13.093	140.085
17	Copacabana	27.751	148.068
-	Sao João Batista	41.579
	TOTAL	829.010	9.047.418
LINHAS DE 2ª. CLASSE:			
13	Ipanema	42.047	505.981
3	Águas Férreas	27.604	354.766
11	Jardim Leblon	30.703	328.739
10	Gávea	22.246	245.342
6	Voluntários	19.626	210.100
	TOTAL	142.226	1.644.928
	TOTAL GERAL	10.816.304	123.516.833

44 - MOVIMENTO DE PASSAGEIROS NAS DIVERSAS LINHAS DA CIA. FERRO CARRIL CARIOCA, EM DEZEMBRO

ESPECIFICAÇÃO	PASSAGEIROS	
	DEZEMBRO	JANEIRO-A DEZEMBRO
Carioca - França - Paula Matos	492.080	5.535.208
Carioca - Curvelo	104.440	1.180.248
Carioca - Lagoinha - Silvestre	102.558	1.153.494
Curvelo - França - Paula Matos	36.177	409.250
Muratori - Paula Matos - França	28.140	312.920
Carioca - Fortinha	24.553	272.315
Curvelo - Lagoinha	20.690	213.901
França - Lagoinha - Silvestre	15.524	178.303
Muratori - Curvelo	7.837	88.915
Curvelo - Paula Matos - França	7.098	77.378
Curvelo - Silvestre	2.060	17.580
Colegiais	3.420	95.880
2ª. Classe - Passag. Cr\$ 0,20 - 0,30 - 0,40	1.969	22.338
TOTAL	846.546	9.557.730

45 - PASSAGEIROS TRANSPORTADOS PELOS "SERVIÇOS DE TRANSPORTES DA ILHA DO GOVERNADOR" E "SERVIÇO DE TRANSPORTE RURAL" (P. D. F.), NO MÊS DE DEZEMBRO

SERVIÇO DE TRANSPORTE DA ILHA DO GOVERNADOR	PASSAGEIROS		SERVIÇO DE TRANSPORTE RURAL	PASSAGEIROS	
	DEZ.	JAN. A DEZ.		DEZ.	JAN. A DEZ.
Ribeira-P. Pitangueiras	274.995	3.055.766	Pedra	314.628	3.720.098
P. Pitangueiras-Tauá ..	158.316	1.801.370	Rio da Prata	115.393	1.303.862
Tauá - Freguezia	48.606	526.403	Fazenda	166.492	1.990.166
Freguezia - Bananal			
TOTAL	481.917	5.383.539	TOTAL	596.513	7.014.126

AUTO - ÔNIBUS

46 - NÚMERO DE VIAGENS E PASSAGEIROS TRANSPORTADOS NAS DIVERSAS LINHAS DE ÔNIBUS, DURANTE O MÊS DE DEZEMBRO

N.º	L I N H A S	VIAGENS	PASSAGEIROS
ZONA URBANA			
1	Mauá - Monroe	5.955	259.414
73	Lapa - Praça Saens Peña	12.942	398.131
33	Mauá - Abolição	7.076	427.422
11-A	Tijuca - Ipanema	9.235	747.225
102	Duque de Caxias - Praça Saens Peña	10.896	388.890
14-A	Leopoldina - Mourisco	10.433	345.269
44	Clube Naval - Laranjeiras	7.388	221.110
72	Lapa - Estação Francisco Sá	7.826	163.726
52	Palace Hotel - Jôquei Clube	8.403	278.957
15	Rio Comprido - São Salvador	6.596	225.535
34	Mauá - Méier	5.872	231.820
84-A	Largo de Santa Rita - Lins Vasconcelos	4.810	148.240
39	Praça Tiradentes - Braz de Pina	5.576	245.310
84-B	Largo de Santa Rita - Lins de Vasconcelos	-	-
30	Praça Tiradentes - São Januário	6.126	229.450
12	Estrada de Ferro - Ipanema	8.080	272.010
35	Mauá - Engenho de Dentro	1.058	5.630
64	Castelo - Ipanema	4.582	164.860
85	Largo de Santa Rita - Lins Vasconcelos	2.886	88.138
13	Estrada de Ferro - Urca	4.222	116.775
68	Castelo - Copacabana	4.122	111.781
71	Lapa - Estrada de Ferro	6.570	134.988
66	Castelo - Leblon	5.854	202.096
27	Mauá - Uruguai	5.838	226.420
41	Clube Naval - Forte de São João	4.520	146.847
82	Largo de Santa Rita - Grajaú	1.786	73.805
83	Largo de Santa Rita - Barão de Drumond	5.676	174.675
14-B	Leopoldina - Mourisco	3.480	112.363
31	Praça Tiradentes - Cajú	5.160	167.485
43	Clube Naval - Palácio Guanabara	5.727	141.996
51	Palace Hotel - Lagoa	5.814	179.190
3	Castelo - Ipanema	5.075	211.038
45	Clube Naval - Corcovado	5.332	153.332
32	Mauá - Méier	4.915	117.145
11-B	Tijuca - Ipanema	2.074	124.685
74	Praça Saens Peña - Cascadura	5.286	217.958
81	Largo de Santa Rita - Grajaú	1.682	67.701
2	Castelo - Forte de Copacabana	4.485	146.204
20	Mauá - Grajaú	-	-
98	Arsenal de Marinha - Praça do Carmo	2.854	117.602
63	Castelo - Ipanema	-	-
67	Castelo - Leblon	3.648	106.998
37	Praça Tiradentes - Penha	3.134	118.339
28	Mauá - Muda	4.094	117.124
36	Praça Tiradentes - Penha	3.056	129.014
5	Castelo - Leme	4.180	98.660
53	Palace Hotel - Praça Eugênio Jardim	1.950	55.670
55	Castelo - Largo dos Leões	-	-
29	Mauá - Muda	-	-
54	Castelo - Praça Eugênio Jardim	2.109	58.669
103	Leblon - São Conrado	1.288	44.565
101	Urca - Praça General Osório	-	-
	Diversas Linhas	40.919	1.518.743
	TOTAL	280.590	10.033.005
ZONA SUBURBANA			
1	Méier - Olaria	-	-
2	Méier - Ramos	6.268	204.897
4	Méier - Olaria	6.120	200.336
3	Méier - Engenho do Mato	5.242	179.916
22	Madureira - Irajá	3.879	127.426
57	Santa Cruz - Sepetiba	1.798	49.065
11	Cascadura - Ramos	3.766	134.035
75	Penha - Parada de Lucas	4.582	170.060
53	Campo Grande - Largo do Mendanha	1.210	40.952
76	Penha - Vigário Geral	1.456	43.757
26	Madureira - Rocha Miranda	1.270	44.059
21	Madureira - Estação de Colégio	1.268	44.510
25	Madureira - Coelho Neto	1.304	46.182
12	Estrada de Ferro - Ipanema	-	-
84	Ribeira - Jardim Guanabara (Ilha do Governador)	2.300	52.300
32	Taquara - Rio Grande	-	-
31	Tanque - Recreio dos Bandeirantes	1.121	40.761
6	Méier - Inhaúma	854	21.950
65	Olaria - Praia de Maria Angú	-	-
64	Olaria - Vila Cascatinha	1.108	26.521
74	Penha - Vila da Penha	1.976	39.096
62	Bonsucesso - Fábrica de Máscaras	-	-
58	Santa Cruz - Curral Falso	210	5.202
56	Campo Grande - Barra de Guaratiba	104	3.790
83	Ribeira - Flexeira (Ilha do Governador)	950	17.038
82	Ribeira - Freguezia (Ilha do Governador)	410	12.205
4-A	Méier - Olaria	-	-
	Diversas Linhas	6.366	464.566
	TOTAL	52.962	1.968.824
	TOTAL GERAL	333.552	12.001.829

47 - MOVIMENTO MENSAL DE VIAGENS E PASSAGEIROS TRANSPORTADOS NAS DIVERSAS LINHAS DE ÔNIBUS - 1946

MÊS	VIAGENS		TOTAL	PASSAGEIROS		TOTAL
	ZONA URBANA	ZONA SUBURBANA		ZONA URBANA	ZONA SUBURBANA	
1º Semestre	1.483.829	291.073	1.774.902	49.970.067	9.739.128	59.709.195
Julho	252.014	51.824	303.838	8.590.381	1.782.743	10.373.124
Agosto . . .	267.021	53.077	320.098	9.328.882	1.859.322	11.188.204
Setembro . .	262.521	53.241	315.762	8.767.784	1.843.885	10.611.669
Outubro . .	273.242	55.842	329.084	9.435.275	1.917.675	11.352.950
Novembro . .	272.143	55.488	327.631	9.476.674	1.942.682	11.419.356
Dezembro . .	280.590	52.962	333.552	10.033.005	1.968.624	12.001.629
2º Semestre	1.607.531	322.434	1.929.965	55.632.001	11.314.931	66.946.932
TOTAL ANO	3.091.360	613.507	3.704.867	105.602.068	21.054.059	126.656.127

MOVIMENTO RODOVIÁRIO

48 - MOVIMENTO MENSAL DE PASSAGEIROS NAS BARREIRAS DO DISTRITO FEDERAL

MÊS	VEÍCULOS			PASSAGEIROS		
	ENTRADAS	SAÍDAS	TOTAL	ENTRADAS	SAÍDAS	TOTAL
1º Semestre	262.583	289.370	551.953	865.945	898.931	1.764.876
Julho	43.364	47.620	90.984	175.715	178.673	354.388
Agosto . . .	49.228	52.244	101.472	188.321	192.159	380.480
Setembro . .	56.319	57.965	114.284	204.097	206.436	410.533
Outubro . .	55.528	57.110	112.638	215.419	220.616	436.035
Novembro . .	103.389	60.251	163.640	242.240	239.028	481.268
Dezembro . .	54.557	54.852	109.409	249.048	244.871	493.919
2º Semestre	362.385	330.042	692.427	1.274.840	1.281.783	2.556.623
ANO	624.968	619.412	1.244.380	2.140.785	2.180.714	4.321.499

BARCAS

49 - MOVIMENTO MENSAL DE PASSAGEIROS ENTRE RIO - NITERÓI E RIO - ILHAS

MÊS	RIO - NITERÓI		TOTAL	ILHA DO GOVERNADOR		ILHA DE PAQUETÁ	TOTAL
	CAPITAL	NITERÓI		RIBEIRA	GALEÃO		
Dezembro . .	834.854	834.141	1.668.995	208.617	36.908	51.154	296.679
Novembro . .	817.282	789.717	1.606.999	209.225	41.955	59.751	310.931
Outubro . . .	830.449	861.378	1.646.827	206.196	44.274	50.077	300.547
Setembro . .	764.001	792.044	1.556.045	229.968	48.816	69.314	348.098
Agosto	792.745	786.246	1.578.991	231.020	52.676	59.401	343.097
Julho	754.691	744.441	1.449.132	213.981	50.925	50.692	315.598

ESTRADAS DE FERRO

50 - MOVIMENTO MENSAL DE PASSAGEIROS NA ESTRADA DE FERRO CENTRAL DO BRASIL

MÊS	PEQUENO PERCURSO	GRANDE PERCURSO		TOTAL
	D. PEDRO II - FRANCISCO DE SÁ E SUBÚRBIOS	DO DISTRITO FEDERAL PARA O INTERIOR	DO INTERIOR PARA O DISTRITO FEDERAL	
1º Semestre	57.857.172	5.798.908	7.009.912	70.665.992
Julho	10.705.432	1.007.483	1.224.654	12.937.569
Agosto	10.284.681	1.379.124	1.208.571	12.872.376
Setembro . .	9.957.967	1.167.130	1.201.147	12.326.244
Outubro . . .	9.323.747	1.042.996	1.170.871	11.537.614
Novembro . .	10.148.593	1.137.824	1.277.314	12.563.731
Dezembro . .	9.810.102	1.260.922	1.071.471	12.142.495
2º Semestre	60.230.522	6.995.479	7.154.028	74.380.029
TOTAL ANO	118.087.694	12.794.387	14.163.940	145.046.021

ESTRADA DE FERRO LEOPOLDINA

51 - MOVIMENTO MENSAL DE PASSAGEIROS TRANSPORTADOS

MÊS	BARÃO DE MAUÁ P O INTERIOR (L.R. Teresópolis)	BARÃO DE MAUÁ PARA OS SUBÚRBIOS	DO INTERIOR P BARÃO DE MAUÁ	DOS SUBÚRBIOS P BARÃO DE MAUÁ E OUT. ESTAÇÕES	TOTAL
Dezembro	60.027	887.561	69.182	1.274.021	2.290.791
Novembro	59.502	872.659	69.143	1.293.498	2.294.802
Outubro	53.342	956.469	65.105	1.441.792	2.516.708
Setembro	55.993	1.259.931	68.004	1.108.833	2.492.761
Agosto	56.254	1.030.094	68.434	1.671.541	2.826.323
Julho	56.539	1.011.065	68.082	1.653.903	2.789.589

ESTRADA DE FERRO CORCOVADO

52 - MOVIMENTO MENSAL DE VIAGENS E PASSAGEIROS TRANSPORTADOS

MÊS	PASSAGEIROS TRANSPORTADOS				PESSOAL DA CASA	EXCUR- SIONIS- TAS	VIAGENS		TOTAL
	BILHETES COMUNS	PASSES LIVRES	CRIANÇAS	TOTAL			PAINEIRAS	ALTO	
Dezembro ..	21.196	490	865	22.551	64	12	455	245	23.327
Novembro ..	23.774	452	1.217	25.443	60	-	471	291	26.265
Outubro ...	17.893	490	768	19.151	62	4	425	237	19.879
Setembro ...	22.239	470	915	23.624	60	4	461	272	24.421
Agosto	22.794	468	874	24.136	70	-	451	262	24.919
Julho	23.196	462	888	24.546	62	8	452	267	25.335

CAMINHO AÉREO PÃO DE AÇÚCAR

53 - MOVIMENTO PROGRESSIVO

MÊS	U R C A				PÃO DE AÇÚCAR			
	VIAGENS	MOVIMENTO PROGRESSIVO	PASSAGEIROS	MOVIMENTO PROGRESSIVO	VIAGENS	MOVIMENTO PROGRESSIVO	PASSAGEIROS	MOVIMENTO PROGRESSIVO
Dezembro	1.336	8.191	13.896	79.615	867	5.501	10.621	64.458
Novembro	1.440	6.855	14.423	65.719	940	4.634	11.473	53.837
Outubro	1.302	5.415	11.642	51.296	845	3.694	9.390	42.364
Setembro	1.365	4.113	12.953	39.654	953	2.849	10.515	32.974
Agosto	1.398	2.748	13.103	26.701	963	1.896	10.802	22.459
Julho	1.350	1.350	13.598	13.598	933	933	11.657	11.657

TELEFONES

54 - MOVIMENTO MENSAL

MÊS	ESTAÇÕES	LINHAS	INSTALAÇÕES	EMPREGADOS		TOTAL
				MASCULINO	FEMININO	
Dezembro	24	120.348	159.073	2.234	1.383	3.617
Novembro	24	119.881	158.014	2.230	1.387	3.617
Outubro	24	119.525	156.946	2.217	1.383	3.600
Setembro	24	119.111	155.697	2.207	1.371	3.578
Agosto	24	118.536	154.381	2.204	1.371	3.575
Julho	24	118.083	152.910	2.197	1.378	3.575

CORREIOS

55 - MOVIMENTO DE MALAS POSTAIS, NO MÊS DE DEZEMBRO

ESPECIFICAÇÃO	RECEBIDAS				EXPEDIDAS			
	NORTE	SUL	INTERIOR	EXTERIOR	NORTE	SUL	INTERIOR	EXTERIOR
VIA TERRESTRE ..	-	4.222	-	15.293	-	2.474	36.653	-
VIA MARÍTIMA ...	19.664	6.700	-	1.427	19.733	7.317	-	1.786
VIA AÉREA	978	1.151	465	1.138	956	803	264	680
COLIS - POSTEAUX	-	1	1	789	14	111	80	-

TELÉGRAFOS

56 - MOVIMENTO DO SERVIÇO DO ESTADO E PARTICULAR

ESPECIFICAÇÃO	JANEIRO	FEVEREIRO	MARÇO				TOTAL
SERVIÇO RECEBIDO:							
Interior { telegramas							
(D.C.T.) { palavras .	275.546	211.504	231.199	-	-	-	718.249
	5.635.849	4.398.961	4.441.383	-	-	-	14.476.193
Internacional { telegramas	19.604	20.903	23.825	-	-	-	64.332
palavras .	684.375	719.754	775.250	-	-	-	2.180.359
TOTAL DE TELEGRAMAS.	295.150	232.407	255.024	-	-	-	782.581
TOTAL DE PALAVRAS ..	6.320.224	5.118.715	5.216.633	-	-	-	16.655.572
SERVIÇO TRANSMITIDO:							
Interior { telegramas							
palavras .	306.624	269.205	308.085	-	-	-	883.914
	6.138.130	5.204.124	5.766.309	-	-	-	17.108.563
Internacional { telegramas	23.399	24.807	27.791	-	-	-	75.991
palavras .	725.568	779.905	842.126	-	-	-	2.347.599
TOTAL DE TELEGRAMAS	330.023	294.012	335.876	-	-	-	959.911
TOTAL DE PALAVRAS ..	6.863.698	5.984.029	6.608.435	-	-	-	19.456.162

Obs. A partir de Julho de 1945, deixou de ser fornecido o movimento da Cia. Radiobras. Do mês de Abril em diante, não foram coletados os dados.

MOVIMENTO MARÍTIMO

SERVIÇO DA INSPETORIA DE SAÚDE DO PÔRTO

REFERÊNCIA	ENTRADAS	SAÍDAS
NACIONAIS	433	1.807
ESTRANGEIRAS	1.140	1.177
TOTAL	1.573	2.984

58 - CARACTERÍSTICAS DAS EMBARCAÇÕES ENTRADAS, NO ANO DE 1946

REFERÊNCIA	NACIONAIS	ESTRANGEIRAS	TOTAL
TONELAGEM	824.153	3.946.279	4.770.432
EQUIPAGEM	18.887	56.776	75.663
PROCEDÊNCIA	433	1.140	1.573

59 - NACIONALIDADE DAS EMBARCAÇÕES, DURANTE O ANO DE 1946

REFERÊNCIA	ENTRADAS	SAÍDAS	REFERÊNCIA	ENTRADAS	SAÍDAS
Americana	317	348	Holandesa	56	57
Argentina	120	133	Inglêsa	187	178
Belga	15	11	Norueguesa	97	97
Brasileira	433	1.807	Panamenha	22	22
Canadense	16	17	Portuguesa	12	9
Chilena	19	39	Sueca	155	148
Dinamarquesa ..	18	23	Suíça	4	5
Egípcia	3	3	Uruguaia	11	10
Espanhola	28	26	Diversas	8	7
Finlandesa	7	13			
Francêsa	36	22	TOTAL	1.573	2.984

TONELAGEM DAS EMBARCAÇÕES-PÔRTO DO RIO DE JANEIRO-1946

SAÍDAS



ENTRADAS

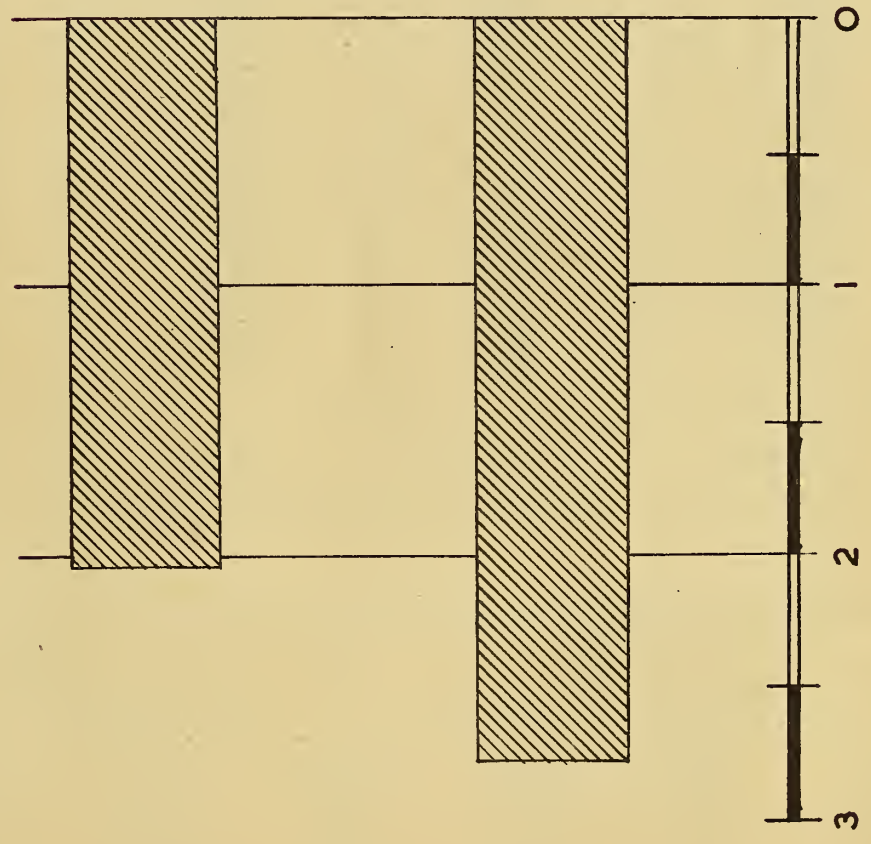

60 - OCORRÊNCIAS VERIFICADAS, DURANTE O ANO DE 1946

ESPECIFICAÇÃO	QUANTIDADE
TIPO DAS EMBARCAÇÕES ENTRADAS:	
A vapor	1.573
Pontões	-
TOTAL	1.573
CARTAS EXPEDIDAS:	
Para navios nacionais	123
Para navios estrangeiros	1.184
TOTAL	1.307
DOENTES DESEMBARCADOS:	
Brasileiros	86
Estrangeiros	191
TOTAL	277

TONELAGEM DAS EMBARCAÇÕES

61 - TONELAGEM DAS EMBARCAÇÕES ENTRADAS E SAÍDAS, NO MÊS DE DEZEMBRO

DIA	ENTRADAS		SAÍDAS	
	NACIONAIS	ESTRANGEIRAS	NACIONAIS	ESTRANGEIRAS
1	5.056	6.300	3.273	3.748
2	4.008	7.874	5.128	2.847
3	5.714	4.380	1.250	9.598
4	5.012	11.394	3.011	10.149
5	2.164	8.682	4.991	15.312
6	6.147		1.448	4.549
7	3.100	8.940	3.685	8.665
8	4.333	6.730	6.893	462
9	6.108	9.538	4.160	-
10	4.951	10.730	8.053	12.884
11	2.110		926	3.473
12	3.928	12.290	4.201	4.380
13	8.949	4.832	6.730	8.383
14	7.815	10.166	4.019	-
15	12.422		2.974	5.009
16	5.152	2.536	3.632	7.428
17	4.548	13.662	7.902	10.994
18	1.684	5.786	13.029	8.100
19	4.434	11.650	7.572	-
20	9.818	11.897	1.957	16.346
21	2.168	6.750	644	-
22	3.757	14.313	5.206	11.118
23	10.546	7.783	1.296	14.386
24	1.652	11.390	3.292	4.394
25	5.756	4.308	8.938	-
26	5.257	10.921	11.894	12.379
27	2.064	2.296	2.805	6.563
28	1.288	1.120	3.127	12.190
29	3.821	4.396	4.250	3.548
30	5.629	10.230	2.180	-
31	1.250		3.241	13.734
TOTAL	152.641	220.894	141.707	210.639

62 - MOVIMENTO MENSAL DE TONELAGEM

MÊS	ENTRADAS		TOTAL	SAÍDAS		TOTAL
	NACIONAIS	ESTRANGEIRAS		NACIONAIS	ESTRANGEIRAS	
1º SEMESTRE	1.019.679	1.475.642	2.495.321	955.502	1.378.704	2.334.206
Julho	175.961	374.789	550.750	159.887	336.897	496.784
Agosto	175.573	193.768	369.341	145.789	172.450	318.239
Setembro	207.281	191.814	399.095	212.045	186.319	398.364
Outubro	175.522	162.006	337.528	174.895	155.684	330.579
Novembro	150.017	170.576	320.593	149.202	167.890	317.092
Dezembro	152.641	220.894	373.535	141.707	210.639	352.346
2º SEMESTRE	1.036.995	1.313.847	2.350.842	983.525	1.229.879	2.213.404

MOVIMENTO AÉREO

63 - MOVIMENTO DE ENTRADA E SAÍDA DE AERONAVES, NO MÊS DE DEZEMBRO

DIA	ENTRADAS		SAÍDAS		DIA	ENTRADAS		SAÍDAS	
	NACIONAIS	ESTRANG.	NACIONAIS	ESTRANG.		NACIONAIS	ESTRANG.	NACIONAIS	ESTRANG.
1	6	2	6	2	17	14	5	12	4
2	11	4	10	4	18	9	-	10	1
3	11	1	12	-	19	11	4	10	2
4	13	2	12	3	20	13	1	14	2
5	10	-	11	1	21	15	2	13	-
6	11	2	11	3	22	12	2	14	1
7	10	5	12	2	23	14	4	12	2
8	12	3	10	4	24	12	2	14	2
9	14	1	12	-	25	12	-	11	2
10	10	3	12	5	26	16	3	14	1
11	8	2	10	2	27	13	1	15	2
12	10	2	10	1	28	12	2	10	-
13	11	-	7	2	29	14	1	12	3
14	15	2	13	3	30	11	1	10	2
15	10	4	12	3	31	11	3	11	1
16	12	1	11	2					
					TOTAL	363	65	353	62

64 - MOVIMENTO MENSAL DE AERONAVES

MÊS	ENTRADAS		TOTAL	SAÍDAS		TOTAL
	NACIONAIS	ESTRANG.		NACIONAIS	ESTRANG.	
1º SEMESTRE	2.009	440	2.449	1.973	432	2.405
Julho	512	212	724	507	215	722
Agosto	317	80	397	363	76	439
Setembro	351	67	418	341	63	404
Outubro	364	63	427	351	61	412
Novembro	340	66	408	339	70	409
Dezembro	363	65	428	353	62	415
2º SEMESTRE	2.247	555	2.802	2.254	547	2.801
TOTAL DO ANO	4.256	995	5.251	4.227	979	5.206

ESTATÍSTICA DO COMÉRCIO

65 - ESTABELECIAMENTOS NOVOS LICENCIADOS NO MÊS DE DEZEMBRO

ESPECIFICAÇÃO	D I S T R I T O S															TO-TAL
	1º	2º	3º	4º	5º	6º	7º	8º	9º	10º	11º	12º	13º	14º	15º	
Açougue	-	-	-	-	1	-	-	-	-	-	-	-	-	-	-	1
Administração de imóveis, venda	10	-	-	-	-	-	-	-	-	-	-	-	-	-	-	11
Advocacia	1	1	-	-	-	-	-	-	-	-	-	-	-	-	-	1
Agente vapores, representação c/própria	11	-	-	-	1	2	-	-	-	-	-	-	-	-	-	14
Alfaiataria	-	-	-	-	-	-	-	-	-	-	1	-	-	-	-	1
Alugador de bicicletas	-	-	-	-	-	-	-	-	-	-	-	1	-	-	-	1
Análises clínicas	-	-	-	-	-	-	1	-	-	-	-	-	-	-	-	1
Antiguidadea, obj. de arte em geral	-	-	-	-	1	-	-	-	-	-	-	-	-	-	-	1
Aparelhos científicos de precisão	-	-	-	-	-	-	-	-	-	-	-	1	-	-	-	1
Aparelhos elétricos	1	-	-	-	-	-	-	-	-	-	-	-	-	-	-	1
Arquitetura e construção	3	1	-	-	-	-	1	-	-	-	-	-	-	-	-	5
Armarinho	1	-	-	-	1	-	-	-	5	1	1	-	1	-	-	10
Artigo de eletricidade	2	-	-	-	-	-	-	-	-	-	-	-	-	-	-	2
Artigo de escritório	1	-	-	-	-	-	-	-	1	-	-	-	-	-	-	2
Artigo de carnaval	1	-	-	-	-	-	-	-	-	-	-	-	-	-	-	1
Artigo de toucador, perfumarias e cong.	-	-	-	-	-	-	1	-	-	-	-	-	-	-	-	1
Artigo para uniformes de militares	-	-	-	-	-	-	-	-	-	-	1	-	-	-	-	1
Atelier de costura	2	1	1	-	-	-	1	-	1	-	-	-	-	-	-	6
Artefato de couro e tecidos	1	-	-	-	-	1	-	1	-	-	-	-	-	-	-	2
Atelier de manicure	3	-	-	-	1	-	1	-	-	-	-	-	-	-	-	5
Atividades técnico-educativo	1	-	-	1	-	-	-	-	-	-	-	-	-	-	-	2
Bar e restaurante	2	-	-	-	1	-	-	-	-	-	1	-	1	-	-	5
Barbeiro	-	-	-	-	-	-	-	-	-	-	1	-	-	-	-	1
Barreira para olaria	-	-	-	-	-	-	-	-	-	1	-	-	-	-	-	1
Bazar	1	-	-	-	-	-	-	-	-	-	-	-	-	-	-	1
Biscoitos, balas e bombons	1	-	-	-	-	-	-	-	-	-	-	-	-	-	-	1
Borracheiro	-	-	-	-	-	-	-	1	1	-	-	-	-	-	-	2
Brinquedos e bonecos	3	-	-	-	1	-	-	-	1	-	-	-	-	-	-	5
Botequim	2	1	-	-	-	-	-	-	1	2	1	-	3	-	-	10
Cabeleireiro	-	-	1	-	1	1	-	-	1	-	1	-	-	-	-	5
Calçados e chapéus	-	-	-	-	-	-	-	-	-	-	-	1	-	-	-	2
Camisaria - roupas feitas	1	-	-	-	-	-	-	-	-	-	1	-	-	-	-	2
Cartão de visita	-	-	-	-	-	1	-	-	-	-	-	-	-	-	-	1
Carvão e lenha	-	-	-	1	-	-	-	-	-	-	-	-	-	-	-	2
Casa bancária	1	-	-	-	-	-	-	-	-	-	-	-	-	-	-	1

MOVIMENTO DE AERONAVES-1946

ENTRADAS

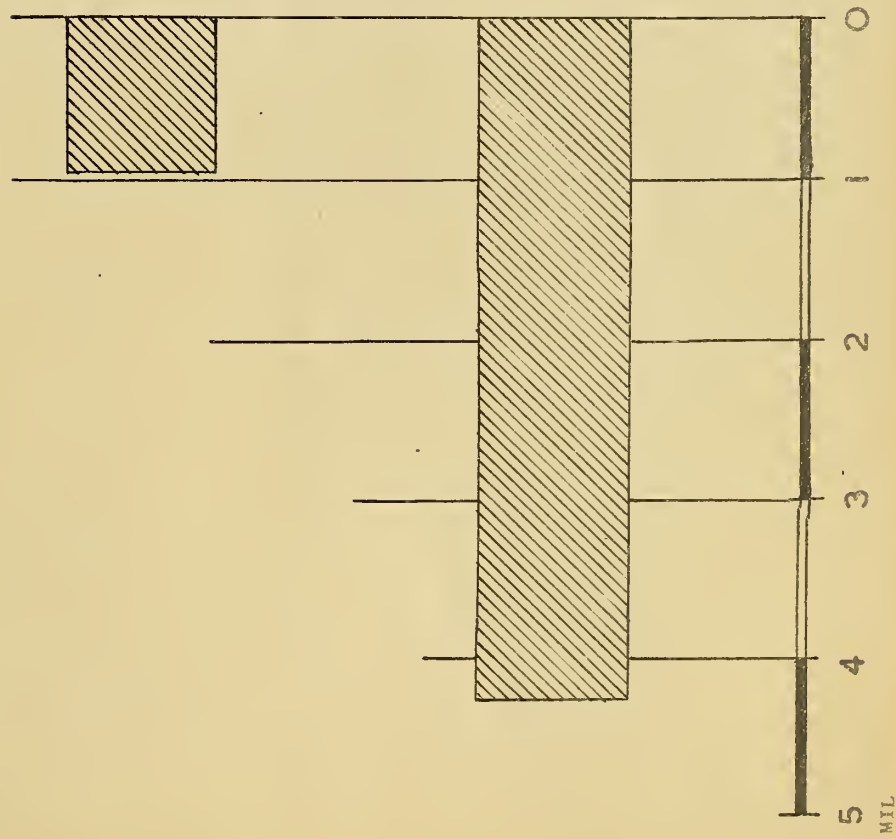

SAÍDAS

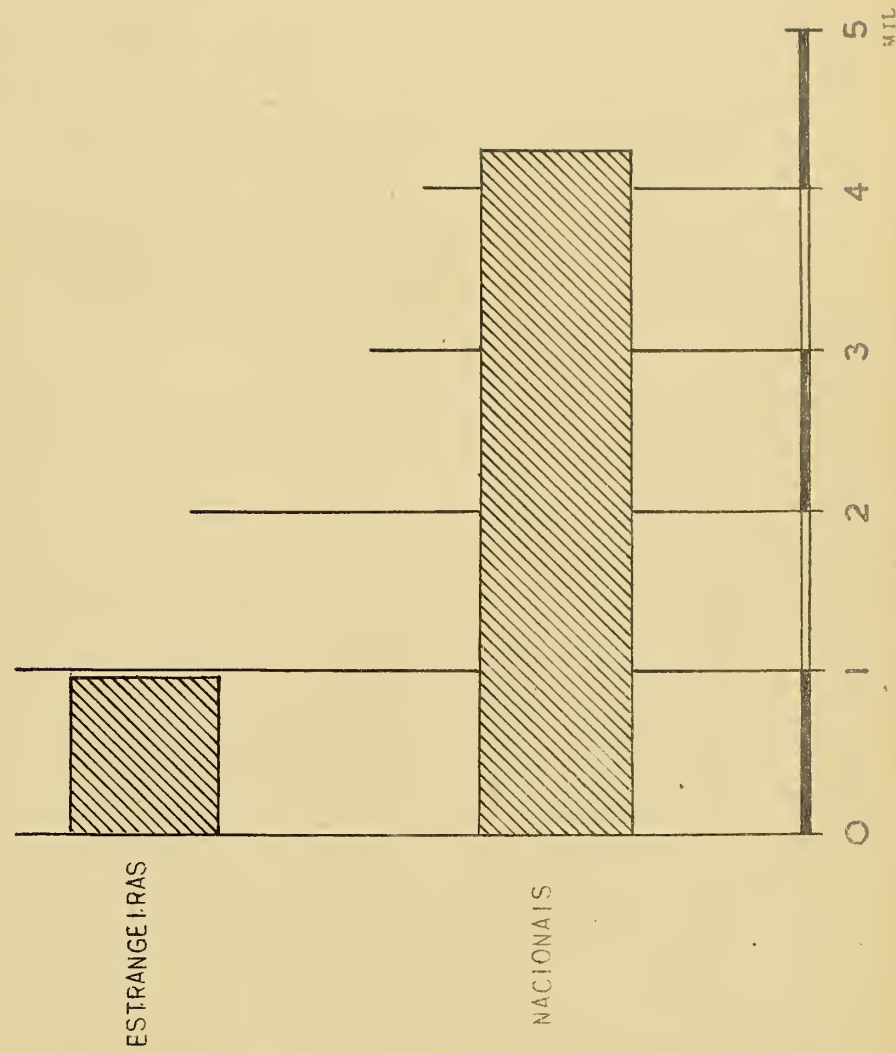

ESPECIFICAÇÃO	D I S T R I T O S															TO- TAL
	1º	2º	3º	4º	5º	6º	7º	8º	9º	10º	11º	12º	13º	14º	15º	
Casa de saúde	-	-	-	-	-	-	-	-	-	-	-	1	-	-	-	1
Centro espírita	-	-	-	-	-	-	-	-	1	-	-	-	-	-	-	1
Cera, resina e óleos	1	-	-	-	-	-	-	-	-	-	-	-	-	-	-	1
Churrascaria	-	-	-	-	-	-	1	-	-	-	-	-	-	-	-	1
Cia. de seguros c/fogo	1	-	-	-	-	-	-	-	-	-	-	-	-	-	-	1
Colégio	1	-	-	-	-	-	-	-	-	1	1	-	-	-	-	3
Compra e venda de miraflores, imp. e exp.	2	-	-	-	-	-	-	-	-	-	-	-	-	-	-	2
Compra e venda de mat. de construção ..	-	-	-	-	-	-	-	-	-	1	-	-	-	-	-	1
Compra e venda, imp. colocaç.de vidros.	1	-	-	-	-	-	-	-	-	-	-	-	-	-	-	1
Comércio de tecidos	1	-	-	-	-	-	-	-	-	-	-	-	-	-	-	1
Comércio de drogas imp. e exp.	-	1	-	-	-	-	-	-	-	-	-	-	-	-	-	1
Comissão, consig.c/próp. compra e venda ..	1	-	-	-	-	-	-	-	-	-	1	-	-	-	-	2
Comissão represent.c/próp. de imóveis ..	2	-	-	-	-	-	-	-	-	-	-	-	-	-	-	2
Comissão e representação	1	-	-	-	-	-	-	-	-	-	-	1	-	-	-	2
Consertos de sapatos	-	-	-	-	-	-	-	-	1	-	-	-	-	-	-	1
Consertos de aparelhos elétricos	-	-	-	-	-	-	-	-	-	-	-	-	1	-	-	1
Confecção e venda de chapéus de senhora ..	-	-	1	-	-	-	-	-	-	-	-	-	-	-	-	1
Consertos de relógios	-	1	-	-	-	-	-	-	-	-	-	-	-	-	-	1
Consultório e laboratório de análises ..	1	-	-	-	-	-	-	-	-	-	-	-	-	-	-	1
Confecção e prensagens de art. borracha ..	1	-	-	-	-	-	-	-	-	-	-	-	-	-	-	1
Confecção e guias turistas	1	-	-	-	-	-	-	-	-	-	-	-	-	-	-	1
Contador	4	-	-	-	-	-	-	-	-	-	-	-	-	-	-	4
Corretor de imóveis	7	-	-	-	-	-	-	-	-	-	-	-	-	-	-	7
Conta própria, terceiros representações ..	1	-	-	-	-	-	-	-	-	-	-	-	-	-	-	1
Construção, reformas, pinturas, c/venda ..	-	-	1	-	-	-	-	-	-	-	-	-	-	-	-	1
Construção e demolição	1	-	-	-	-	-	-	-	-	-	-	-	-	-	-	1
Decorações	-	-	1	-	-	-	-	-	-	-	-	-	-	-	-	1
Dentista	5	-	-	1	1	2	-	-	1	-	-	-	-	-	-	10
Depósito de vinhos	1	-	-	-	-	-	-	-	-	-	-	-	-	-	-	1
Depósito de oficinas de pinturas	-	1	-	-	-	-	-	-	-	-	-	-	-	-	-	1
Deposito de mercadorias	3	-	-	-	-	-	-	-	-	-	-	-	-	-	-	3
Depósito fechado	1	-	-	-	-	-	-	-	-	-	-	-	-	-	-	1
Depósito fechado de madeira	1	-	-	-	-	-	-	-	-	-	-	-	-	-	-	1
Depósito art.de automóvel, acessórios.	1	-	-	-	-	-	-	-	-	-	-	-	-	-	-	1
Depósito fechado de móveis	1	-	-	-	-	-	-	-	-	-	-	-	-	-	-	1
Depósito fechado de jóias	1	-	-	-	-	-	-	-	-	-	-	-	-	-	-	1
Depósito de ferragens e acessórios	1	-	-	-	-	-	-	1	-	-	-	-	-	-	-	2
Depósito de frutas, vendas a varejo ...	1	-	-	-	-	-	-	1	-	-	-	-	-	-	-	2
Depósito de material de construção	-	-	-	-	-	-	-	-	1	-	-	-	-	-	-	1
Depósito de gelo	-	-	-	-	-	-	-	-	1	-	-	-	-	-	-	3
Despachante Municipal	2	-	-	-	-	-	-	-	-	-	-	-	-	-	-	4
Desenhista	4	-	-	-	-	-	-	-	-	-	-	-	-	-	-	4
Desmonte de terra e pedra	1	-	-	-	-	-	-	-	-	-	1	-	-	-	-	2
Distribuição de livros,publicações, re- presentações	1	-	-	-	-	-	-	-	-	-	-	-	-	-	-	1
Doces	-	-	-	-	-	-	-	-	-	-	-	-	1	-	-	1
Drogas e perfumarias	1	-	-	-	-	-	-	-	-	-	-	-	-	-	-	1
Eleticidade e artigo de couro	2	-	1	-	-	-	-	-	-	-	-	-	-	-	-	3
Eletricista e inst. hidráulica	1	-	-	-	-	-	-	-	-	-	-	1	-	-	-	5
Escritório de engenharia prog.const.srg ..	3	-	-	-	-	-	-	-	-	1	-	-	-	-	-	1
Escritório de administração de bens ...	1	-	-	-	-	-	-	-	-	-	-	-	-	-	-	1
Escritório técnico comercial	1	-	-	-	-	-	-	-	-	-	-	-	-	-	-	1
Escritório comissão, rep. c/própria ...	13	-	-	-	-	-	-	-	-	1	1	1	-	-	-	17
Escritório: inst.hidráulicas, represent.	1	-	-	-	-	-	-	-	-	-	-	-	-	-	-	1
Escritório de pesca, exp.de gen.aliment.	1	-	-	-	-	-	-	-	-	-	-	-	-	-	-	3
Escritório de corretagem seguros	3	-	-	-	-	-	-	-	-	-	-	-	-	-	-	4
Escritório de contabilidade	1	-	-	-	-	1	-	-	-	-	1	-	-	-	1	8
Escritório de representações	8	-	-	-	-	-	-	-	-	-	-	-	-	-	-	2
Escritório laboratório farmacêutico ...	2	-	-	-	-	-	-	-	-	-	-	-	-	-	-	4
Escritório comissão e consignações ...	3	-	-	-	-	-	-	-	1	-	-	-	-	-	-	1
Escritório recebimento de aluguéis ...	1	-	-	-	-	-	-	-	-	-	-	-	-	-	-	6
Escritório comercial	4	-	-	-	-	2	-	-	-	-	-	-	-	-	-	6
Escritório imp. exp. consig. represen- tação c/própria	12	1	1	-	1	1	-	-	-	1	-	-	-	-	-	17
Escritório de fabrico	1	-	-	-	-	-	-	-	-	-	-	-	-	-	-	1
Escritório de procuradoris	7	-	-	-	-	-	-	-	-	-	-	-	-	-	-	7
Escritório de compra e venda de café ...	1	-	-	-	-	-	-	-	-	-	-	-	-	-	-	1
Escritório de transportes	1	-	-	-	-	1	-	-	-	-	-	-	-	-	-	2
Escritório de inst. de ar condicionado.	1	-	-	-	-	-	-	-	-	-	-	-	-	-	-	1
Escritório de construções	2	-	-	-	-	-	-	-	-	1	-	-	-	-	-	3
Escritório de despachante aduaneiro ...	1	-	-	-	-	-	-	-	-	-	-	-	-	-	-	1
Escritório de imp. exp. c/própria de aço e ferro	1	-	-	-	-	-	-	-	-	-	-	-	-	-	-	1
Escritório de engenharia civil eletric.	1	1	-	-	-	-	-	-	-	-	-	-	-	-	-	2
Escritório de mat.elétrico, geladeiras, rádios	1	-	-	-	-	-	-	-	-	-	-	-	-	-	-	1
Escritório de empresas de limpeza	1	-	-	-	-	-	-	-	-	-	-	-	-	-	-	1
Escritório de redação de jornal	1	-	-	-	-	-	-	-	-	-	-	-	-	-	-	1
Escritório pro venda de cereais	2	-	-	-	-	-	-	-	-	-	-	-	-	-	-	2
Escritório de despachante da E.F.C.B.	1	-	-	-	-	-	-	-	-	-	-	-	-	-	-	1
Escritório de const. civil fiscaliza- ção de obras	1	-	-	-	-	-	-	-	-	-	-	-	-	-	-	1
Escritório técnico de aeronáutica e mecânica	-	-	-	1	-	-	-	-	-	-	-	-	1	-	-	1
Empreiteiro de construção	1	-	-	2	-	-	-	-	-	-	-	-	-	-	-	5
Engraxates e acessórios	1	-	-	-	-	-	-	-	-	-	-	-	-	-	-	1

ESPECIFICAÇÃO	D I S T R I T O S															TOTAL
	1ª	2ª	3ª	4ª	5ª	6ª	7ª	8ª	9ª	10ª	11ª	12ª	13ª	14ª	15ª	
Estufadores e tapeceiros	-	-	1	-	-	-	-	-	-	-	-	-	-	-	-	1
Escola para motorista	-	1	-	-	-	-	-	-	-	-	-	-	-	-	-	1
Exploração de palha de aço	-	-	-	-	-	-	-	-	-	1	-	-	-	-	-	1
Exportação de madeira, minérios e pedras	1	-	-	-	-	-	-	-	-	-	-	-	-	-	-	1
Fábrica de móveis	1	-	-	-	-	-	-	-	-	-	-	-	-	-	-	1
Fábrica de calçados	1	3	-	-	-	-	1	-	-	-	-	-	-	-	-	5
Fábrica de bonecos, cintos, obj. cong.	-	-	-	-	-	-	-	-	-	-	1	1	-	-	-	2
Fábrica de talco	-	-	-	-	-	-	-	-	1	-	-	-	-	-	-	1
Fábrica de luvas	-	1	-	-	-	-	-	-	-	-	-	-	-	-	-	1
Fábrica de perfumarias e art. da touc.	-	-	-	-	-	-	1	1	1	-	-	-	-	-	-	3
Fábrica de escovas e vassouras	-	-	-	-	-	-	-	-	-	1	-	-	-	-	-	1
Fábrica de estojos	-	-	-	-	-	-	-	-	-	-	1	-	-	-	-	1
Fábrica de bijouterias	1	-	-	-	-	-	-	-	1	-	-	-	-	-	-	2
Fábrica de vidros	-	-	-	-	-	-	-	-	1	-	-	-	-	-	-	1
Fábrica de esquadrias	-	1	-	-	-	-	-	-	-	-	-	-	-	-	-	1
Fazendas	1	-	-	-	-	-	-	-	-	-	-	-	-	-	-	1
Ferro e congêneres	-	-	-	-	-	-	-	-	-	-	1	-	-	-	-	1
Frutas a balas	3	-	-	1	-	-	-	-	-	-	-	-	-	-	-	4
Ferragens	1	-	-	-	-	-	-	-	-	-	1	-	-	-	-	2
Flôres naturais	-	-	-	-	-	-	-	-	1	-	-	-	-	-	-	1
Foto automático	-	-	-	-	-	-	-	-	1	-	-	-	-	-	-	1
Fornecimento de material de const.	-	-	-	-	-	-	-	-	1	-	-	-	-	-	-	1
Fundição de metais	-	-	-	-	-	-	-	-	-	1	-	-	-	-	-	1
Gasolina e óleos	1	-	-	-	-	-	-	-	-	-	-	-	-	-	1	2
Gás liquefeito	1	-	-	-	-	-	-	-	-	-	-	-	-	-	-	1
Garrafas e vidros	-	-	1	-	-	-	-	-	-	-	-	-	-	-	-	1
Guarda de veículos	-	-	-	-	-	-	-	1	-	-	-	-	-	-	-	1
Hotel	1	-	3	-	-	-	-	-	-	-	-	-	-	-	-	4
Emp. exp. transportes, venda de mercadorias	1	-	-	-	-	-	-	-	-	-	-	-	-	-	-	1
Imp. exp. máquinas e tecidos	1	-	-	-	-	-	-	-	-	-	-	-	-	-	-	1
Impressos em geral revistas	1	-	-	-	-	-	-	-	-	-	-	-	-	-	-	1
Instalador de esgotos, bombeiro hid.	-	-	-	-	1	-	-	-	-	-	-	-	-	-	-	1
Indústria de roupas brancas	-	-	-	-	-	-	-	-	1	-	-	-	-	-	-	1
Instalações elétricas e hidráulicas ..	1	-	-	-	-	-	-	-	-	-	-	-	-	-	-	1
Joalheria	-	-	-	-	-	-	-	-	-	-	1	-	-	-	-	1
Jóias, relógios, pedras e metais preciosos	1	-	-	-	-	-	-	-	-	-	-	-	-	-	-	1
Jornalista	1	-	-	-	-	-	-	-	-	-	-	-	-	-	-	1
Lavagem de roupas	1	-	-	-	-	-	-	-	-	1	-	-	-	-	-	2
Líquidos e comestíveis	-	1	-	1	-	-	-	1	1	1	1	1	-	-	-	7
Marcenaria	-	-	-	-	-	-	-	-	-	1	-	-	1	-	-	2
Material usado	-	-	-	-	-	-	-	-	-	1	-	-	-	-	-	1
Material de construção em geral	1	-	-	-	-	-	-	-	-	-	-	1	-	-	-	2
Material elétrico	-	-	-	-	-	-	-	-	1	-	-	1	-	-	-	2
Médico	11	-	-	-	1	2	1	-	-	-	-	-	-	-	-	15
Metais ferragens e acessórios para automóveis	-	-	-	-	-	-	-	-	1	-	-	-	-	-	-	1
Módas e confecções	-	-	3	-	1	-	-	-	-	-	-	-	-	-	-	4
Móveis artísticos e decorações	1	-	-	-	2	-	-	-	-	-	-	-	-	-	-	3
Oficina de consertos da automóvel	2	-	-	-	-	-	-	-	1	1	-	-	1	-	-	5
Oficina de consertos mecânicos, bicicletas	-	-	-	-	-	-	-	-	1	-	1	-	-	-	-	2
Oficina de conserto da máquinas fotog.	1	-	-	-	-	-	-	-	-	-	-	-	-	-	-	1
Oficina de conserto de móveis	-	-	1	-	-	-	-	-	-	-	-	-	-	-	-	1
Oficina de conserto de rádios	1	-	-	-	-	-	-	-	-	-	-	1	-	-	-	2
Oficina de capeteiro	-	1	-	-	-	-	-	-	-	-	-	-	-	-	-	1
Oficina de ferreiro	-	-	-	-	1	-	-	-	-	-	-	-	-	-	-	1
Oficina de chapéus e costura em geral.	-	-	-	-	-	1	-	-	-	-	-	-	-	-	-	1
Oficina de lspidação da pedras semi-preciosas	1	-	-	-	-	-	-	-	-	-	-	-	-	-	-	1
Oficina de lanternairo	-	-	-	-	-	-	-	-	-	1	-	-	-	-	-	1
Oficina de ourives	-	-	-	-	-	-	-	2	-	-	-	-	-	-	-	2
Oficinas de prótese dentária	1	-	-	1	-	-	-	-	-	-	-	-	-	-	-	2
Oficina de mecânico	1	-	1	1	-	1	-	-	1	-	-	-	-	-	-	5
Oficina da niquelagem	-	-	-	-	-	1	-	-	-	-	-	1	-	-	-	2
Oficina de sapateiro	2	-	-	-	-	-	-	1	-	-	-	-	-	-	-	3
Olaria	-	-	-	-	-	-	-	-	-	-	-	1	-	-	-	1
Padaria	-	-	-	-	-	-	-	-	1	-	-	-	-	-	-	1
Papelaria a tipografia	1	1	-	-	-	-	-	-	1	-	-	-	-	-	-	3
Papel, barbanta a art. escolares	1	-	-	-	-	-	-	-	-	-	-	-	-	-	-	1
Parque da diversões	-	-	-	-	-	-	-	-	-	1	-	-	-	-	-	1
Peças p/automóveis, artigos cong.	1	-	-	-	-	1	-	-	-	-	-	-	-	-	-	2
Panão	-	2	-	-	-	-	-	1	-	-	-	-	-	-	-	3
Pedreira	-	-	-	-	-	-	-	-	-	-	-	-	1	1	-	3
Pinturas	1	-	-	1	-	-	-	-	-	-	1	-	-	-	-	3
Pianos e instrumentos de música	1	-	-	-	-	-	-	-	-	-	-	-	-	-	-	1
Pósto de recabimento de telegramas	1	-	-	-	-	-	-	-	-	-	-	-	-	-	-	1
Prestação de sarviço de desinfecção de aparelhos telefônicos	1	-	-	-	-	-	-	-	-	-	-	-	-	-	-	1
Publicidade em geral	-	-	1	-	-	-	-	-	-	-	-	-	-	-	-	1
Quitanda e cereais	3	-	-	-	-	-	-	-	-	1	-	-	-	-	-	4
Refrascos a frutas nacionais	-	-	-	-	-	-	-	-	-	1	-	-	-	-	-	1
Outros	15	1	2	1	-	1	1	-	1	1	2	-	-	-	-	25
TOTAL GERAL	250	21	20	13	15	20	10	11	36	22	23	13	10	3	3	470

ESTABELECIMENTOS NOVOS LICENCIADOS

DEZEMBRO

DISTRITOS

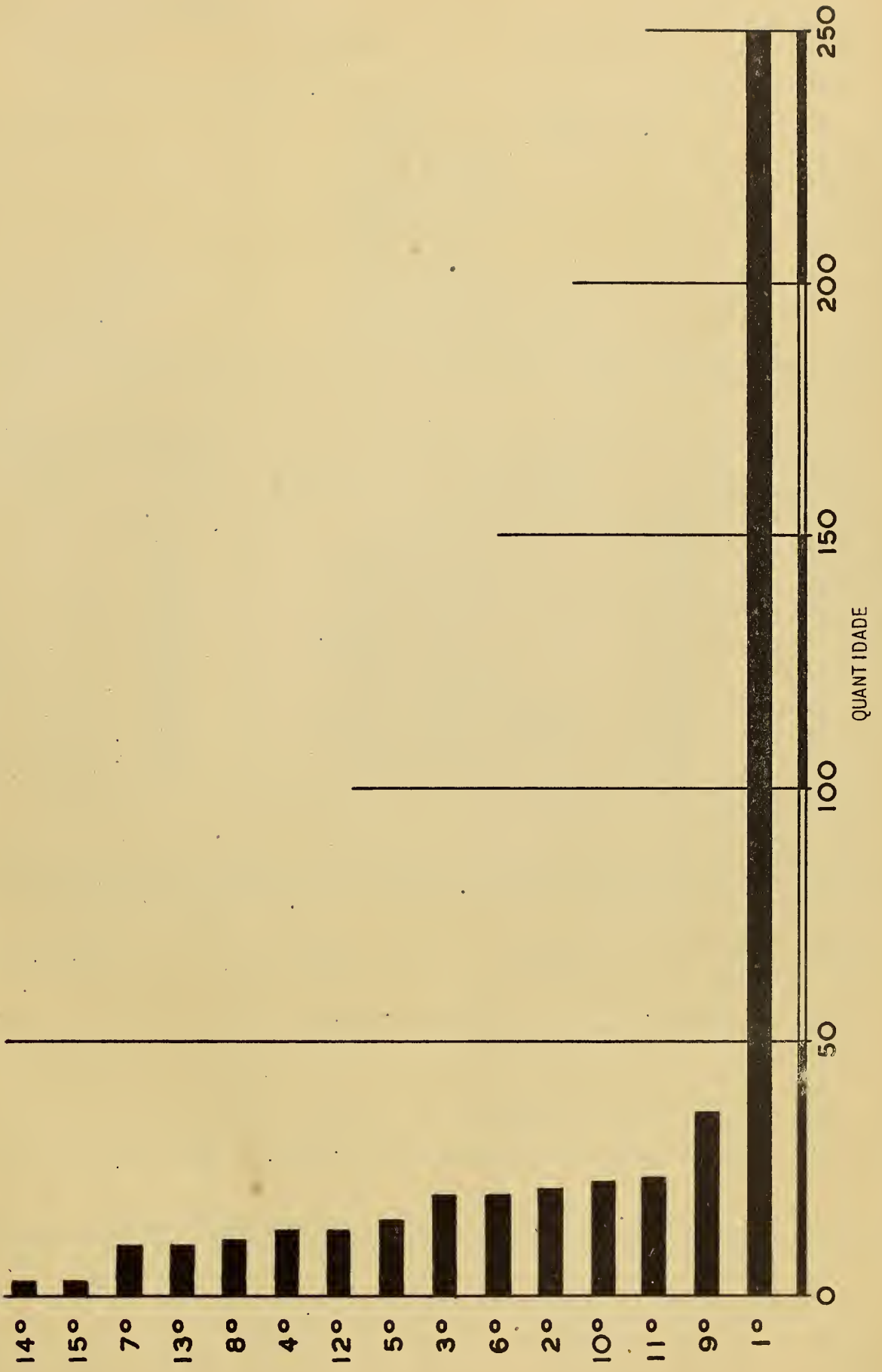

66 . MOVIMENTO DE PRODUTOS E MATERIAS PRIMAS, TRANSPORTADOS PELA E. F. CENTRAL DO BRASIL PARA O DISTRITO FEDERAL, NO MÊS DE DEZEMBRO

ESPECIFICAÇÃO	QUANTIDADE (KG.)	ESPECIFICAÇÃO	QUANTIDADE (KG.)
Algodão	79.893	Produtos { químicos	349.933
Carvão { mineral	546.000	{ farmacêuticos	64.195
{ vegetal	3.483.537	Pedras e mármore	817.464
Cimento	461.090	Tecidos	210.669
Fumo	4.822	Tijolos	4.397.310
Ferro gusa	2.359.436	Telhas	1.109.712
Lenha	1.173.570	Laminados	4.304.476
Madeiras	2.229.241	Cal	1.163.800
Mamona	176.000	Manilha	267.574
Materias primas { animal	365.248	Aço	89.080
	1.221.576	Borracha	6.413
	451.322	Sucata	20.600
Ladrilhos	225.000	Calçados	1.507
Minérios { de ferro	1.329.000	Garrafas vazias	852.175
	11.294.100	Papel	584.418
Óleo combustível e lubrificante	166.840	Cobertores	19.990

67 - MOVIMENTO DE GÊNEROS ALIMENTÍCIOS TRANSPORTADOS PELA E. F. CENTRAL DO BRASIL, PARA O DISTRITO FEDERAL, NO MÊS DE DEZEMBRO

ESPECIFICAÇÃO	UNIDADE	QUANTIDADE	ESPECIFICAÇÃO	UNIDADE	QUANTIDADE
Amandeim	Quilo	19.752	Frutas	Quilo	2.113.256
Açúcar	Quilo	-	Gado	Cabeça	3.117
Alho	Quilo	75.620	Legumes	Quilo	1.394.503
Arroz	Quilo	5.816.028	Leite	Litro	4.501.950
Aves	Quilo	202.273	Manteiga	Quilo	159.027
Banha	Quilo	537	Milho	Quilo	4.009.101
Batata	Quilo	1.296.475	Óleos	Quilo	-
Café	Quilo	4.382.407	Ovos	Quilo	226.246
Carne fresca	Quilo	5.951.354	Queijos	Quilo	8.513
Cebolas	Quilo	584.720	Charque	Quilo	20
Conservas	Quilo	133.828	Toucinho	Quilo	-
Farinha de trigo	Quilo	-	Salame	Quilo	-
Farinhas diversas	Quilo	889.003	Carne salgada	Quilo	38.079
Feijão	Quilo	1.790.710	Leite condensado	Quilo	-
Frutas	Quilo	2.113.256	Chá	Quilo	1.898
Bebidas diversas	Quilo	90.413	Alcool	Litro	781

68 - MOVIMENTO DE CHARQUE NA PRAÇA DO RIO DE JANEIRO, DE 30 DE NOVEMBRO DE 1946 A 3 DE JANEIRO DE 1947

ENTRADAS		SAÍDAS	
PROCEDÊNCIA	FARDOS	DESTINO	FARDOS
Rio Grande	5.227	Consumo	2.239
São Paulo	212		
TOTAL	5.439	TOTAL	2.239

69 - MOVIMENTO DE GÊNEROS ALIMENTÍCIOS ENTRADOS PELA ESTAÇÃO MARÍTIMA, NO PERÍODO DE JANEIRO A DEZEMBRO

ESPECIFICAÇÃO	SACAS OU FARDOS	
	QUANTIDADE	QUILOGRAMOS
Arroz	475.858	28.613.336
Batatas	405.954	24.284.300
Carne verde, preparada e salgada	-	1.029.052
Carne resfriada	-	23.040.868
Capigica	4.213	129.700
Açúcar	2.441	140.960
Feijão	181.096	11.162.803
Fuba de milho	65.995	3.344.800
Milho	458.817	24.203.914
Charque	81.326	7.920.420

ESTATÍSTICA DOS PREÇOS

70 - PREÇOS MÁXIMOS DE GÊNEROS ALIMENTÍCIOS, PARA O COMÉRCIO VAREJISTA, PERMITIDOS PELA C. C. DE PREÇOS

ARTIGO	UNIDADE	PREÇO Cr\$	ARTIGO	UNIDADE	PREÇO Cr\$
Açúcar:			Polido, tipo 3	Quilo	2,20
Refinado, extra	Quilo	2,60	Extra polido, tipo 3 ..	Quilo	2,50
Refinado, extra	Pact. 5 K.	13,00	Uberabinha,	Quilo	2,50
Alcool de 36 graus	Litro	3,60	Fósforos,	Caixa	0,30
Arroz:			Massas alimentícias:		
Bleu Rose, especial ...	Quilo	3,60	Amarela (pact:)	Quilo	7,20
Bleu Rose, de 1a.	Quilo	3,50	Branca (pact:)	Quilo	6,80
Bleu Rose, de 2a.	Quilo	3,10	Mate:		
Japonês, especial	Quilo	3,30	Queimado,	Quilo	5,60
Japonês, de 1a.	Quilo	3,20	Verde,	Quilo	5,00
Japonês, de 2a.	Quilo	3,10	Manteiga	Quilo	28,00
Azeite de oliveira	Quilo	120,00	Milho:		
Bagulho:			Vermelho	Quilo	1,60
Em barricas	Quilo	18,60	Amarelo	Quilo	1,60
Em caixas	Quilo	19,60	Pão de trigo (mist. oficial)	250 grs.	1,20
Estrangeiro	Quilo	26,00		100 grs.	0,60
Banha	Quilo	12,00		50 grs.	0,30
Batata:			Sabão:		
Massa branca, de 2a. ...	Quilo	1,90	Especial,	Quilo	5,20
Massa branca, de 3a. ...	Quilo	1,60	Comum,	Quilo	3,50
Massa branca, de 4a. ...	Quilo	1,30	Sal:		
Café:			Grosso	Quilo	0,60
Tipo E	Quilo	7,00	Moído	Quilo	0,70
Tipo C	Quilo	10,00	Refinado (saquinho) ...	Quilo	1,70
Carvão vegetal	Quilo	0,70	" "	2 K.	3,00
Cebolas:			Moído (saquinho)	Quilo	1,20
Em résteas, de 1a.	Quilo	3,60	" "	2 K.	2,00
Em résteas, de 2a.	Quilo	3,30	Salgados:		
Em molhos	Quilo	3,00	Lombo s/costela	Quilo	9,20
Despencadas, de 1a.	Quilo	3,00	Lombo c/costela	Quilo	8,40
Despencadas, de 2a.	Quilo	2,90	Toucinho s/costela	Quilo	9,50
Roxas	Quilo	2,90	Toucinho c/costela	Quilo	8,40
Charque	Quilo	9,40	Toucinho de rôlo (minei- ro)	Quilo	8,40
Farinha de mandioca:			Toucinho lombo (c/cost:)	Quilo	8,80
E. fina	Quilo	1,60	Toucinho em fita	Quilo	9,20
E. comum	Quilo	1,50	Orelhas e trompas	Quilo	6,00
Feijão preto:			Pés	Quilo	3,60
Comum	Quilo	2,00	Rabos	Quilo	7,00

71 - PREÇOS MÁXIMOS DE CARNE VERDE PERMITIDOS PELA COMISSÃO CENTRAL DE PREÇOS

ESPECIFICAÇÃO	PREÇO DO QUILO - Cr\$	
	BALCÃO	DOMICÍLIO
Filet mignon	18,00	-
Carnes especiais: alcatra, chã de dentro, chã de fora, pato, patinho, lagarto e pa	6,00	-
Especial com osso, só filet sem aba	6,00	-
Carne comum sem osso: assém, pescoço e costela	4,20	-
Carne comum com osso	-	-
Vitela	7,50	-
Carneiro	12,00	-
Porco	14,00	-
Cabrito	20,00	-

72 - PREÇOS MÁXIMOS DE LEITE PERMITIDOS PELO SERVIÇO DE ABASTECIMENTO (*)

LEITE	TORNEIRA	BALÇÃO	DOMICÍLIO	MESAS
	Cr\$	Cr\$	Cr\$	Cr\$
IN NATURA				
LEITERIAS:				
Litro	-	2,50	2,80	3,00
1/2 litro	-	1,30	1,50	1,60
1/4 litro	-	0,70	0,80	0,80
CARROS TANQUES:				
Litro	2,50	-	-	-
1/2 litro	1,30	-	-	-
A GRANEL, NOS POSTOS:				
Litro	2,50	-	3,00	-
1/2 litro	1,30	-	1,60	-
Copo de papel	-	-	-	-

(*) - A fixação de preços é atribuição da C. L. de Preços, sendo, impresso por engano Serviço de Abastecimento.

ESTATÍSTICA DO CONSUMO

CARNES

73 - CARNES FRESCAS, FORÂNEAS E FRIGORIFICADAS (IMP.) DADAS AO CONSUMO NO MÊS DE DEZEMBRO

ESPECIFICAÇÃO	CARNES FRESCAS		CARNES FORÂNEAS (Import.)		CARNES FRI- GORIFICADAS	TOTAL (Kg.)
	Quant.	Pêso em Kg.	Quant.	Pêso em Kg.	Pêso em Kg.	
Bois	3.636	706.006	2.904 4/8	525.705	5.007.764	6.316.905
Vitelos	7.785	519.555	1.188	89.966	358.404	967.925
Suínos	12.714	747.150	501	31.885	576.689	1.355.724
Ovinos	1.021	11.890	-	-	6.432	18.322
Caprinos	7.399	54.434	-	-	263	54.697
Aves diversas	259.847	253.430	-	-	25.414	278.844
Caças diversas	942	955	-	-	-	955
Perús	1.288	4.841	-	-	15.192	20.033
Miúdos	-	226.869	-	98.431	374.377	910.588
TOTAL	294.632	2.525.130	4.593 4/8	748.987	6.364.535	9.923.993

LEITE

74 - CONSUMO DE LEITE NO DISTRITO FEDERAL

MÊS	CONSUMO	MÉDIA DIÁRIA
	(Litros)	(Litros)
Dezembro	7.937.910	256.061,6
Novembro	7.592.116	253.070,5
Outubro	6.536.340	210.849,6
Setembro	6.278.447	209.281,5
Agosto	6.060.701	195.506,4
Julho	6.030.974	194.547,5

AÇÚCAR

75 - CONSUMO DE AÇÚCAR NO DISTRITO FEDERAL

(Unidade - saco de 60 Kg.)

MÊS	TIPOS		TOTAL
	Usina	Engenho	
Dezembro	184.981	98	185.079
Novembro	148.813	130	148.943
Outubro	193.669	5.233	198.902
Setembro	149.704	837	150.541
Agosto	146.256	21.246	167.502
Julho	144.751	8.263	153.014

GASOLINA

76- CONSUMO DE GASOLINA DE AVIAÇÃO, PURA E MISTURA PARA O DISTRITO FEDERAL, PREFEITURA E MINISTÉRIOS E INTERIOR DOS ESTADOS, SEGUNDO AS COMPANHIAS, NO MÊS DE DEZEMBRO

(Unidade - litro)

COMPANHIAS	Gasolina de Aviação	Gasolina pura	Mistura	Total
D I S T R I T O F E D E R A L				
Anglo	-	-	-	-
Atlantic	-	80.844	3.144.300	3.225.144
Standart	38.364	100.988	4.347.800	4.487.152
Texas	1.049.000	50.068	1.453.200	2.552.268
Caloric	-	13.852	857.636	871.488
Instituto do Açúcar e do Alcool	-	-	78.000	78.000
Corrêa & Castro	-	-	937.200	937.200
Shell Mex	509.756	166.984	2.337.800	3.014.540
Total	1.597.120	412.736	13.155.936	15.165.792
P R E F E I T U R A E M I N I S T É R I O S				
Anglo	-	-	-	-
Atlantic	-	484.000	14.000	498.000
Standart	298.400	576.800	8.000	883.200
Texas	5.000	299.240	37.000	341.240
Caloric	-	114.000	6.000	120.000
Instituto do Açúcar e do Alcool	-	-	498.800	498.800
Corrêa & Castro	-	197.000	-	197.000
Shell Mex	374.200	2.108	-	376.308
Total	677.600	1.673.148	563.800	2.914.548
I N T E R I O R D O S E S T A D O S				
Anglo	-	-	-	-
Atlantic	-	3.299.414	66.800	3.366.214
Standart	661.597	3.301.252	29.600	3.992.449
Texas	109.080	2.704.480	80.400	2.893.960
Caloric	-	406.080	44.000	450.080
Instituto do Açúcar e do Alcool	-	-	10.000	10.000
Corrêa & Castro	-	-	-	-
Shell Mex	462.368	2.253.562	90.400	2.806.330
Total	1.233.045	11.964.788	321.200	13.519.033

QUEROSENE

77 - CONSUMO DE QUEROSENE NO DISTRITO FEDERAL, PREFEITURA E MINISTERIOS E INTERIOR DOS ESTADOS, SEGUNDO AS COMPANHIAS, NO MÊS DE DEZEMBRO

(Unidade - litro)

COMPANHIAS	Distrito Federal	Prefeitura e Ministérios	Interior dos Estados	Total
Anglo	-	-	-	-
Atlantic	194.924	22.780	309.416	849.744
Standart	273.932	1.192	568.080	527.120
Texas	66.988	6.472	263.180	843.204
Caloric	636	-	204.180	336.640
Shell Mex	247.416	216	602.112	204.816
TOTAL	783.896	30.660	1.946.968	2.761.524

OVOS

78 - OVOS FORNECIDOS PARA CONSUMO PELA COOP. AVICULTORES

MÊS	QUANTIDADE (Dúzia)
DEZEMBRO	23.383,6
NOVEMBRO	35.585,9
OUTUBRO	8.897,6
SETEMBRO	53.923,1
AGOSTO	52.340,5
JULHO	31.360,6

CAFÉ

79 - CONSUMO MENSAL DE CAFÉ NO DISTRITO FEDERAL (Torrado e moído)

MÊS	CONSUMO Kg.	MÉDIA DIÁRIA Kg.
ABRIL	1.867.730	56.257,6
MARÇO	1.720.158	55.488,9
FEVEREIRO	1.605.664	59.165,8
JANEIRO	1.727.634	55.730,1
DEZEMBRO	1.839.559	59.340,6

ENERGIA ELÉTRICA E GÁS

80 - CONSUMO MENSAL DA FÔRÇA MOTRIZ

MÊS	MEDIDORES	CONSUMO PARTICULAR	TRANSPORTE	TOTAL DE KWH CONSUMIDOS
DEZEMBRO .	14.576	38.798.799	9.502.884	48.301.683
NOVEMBRO .	14.536	39.356.349	9.333.698	48.690.047
OUTUBRO ..	14.474	40.484.650	9.719.545	50.204.195
SETEMBRO .	14.410	39.741.866	9.117.331	48.859.197
AGOSTO ...	14.367	38.843.363	9.577.863	48.421.226
JULHO	14.364	40.469.905	9.561.546	50.031.451

81 - CONSUMO MENSAL DE ENERGIA ELÉTRICA PARA ILUMINAÇÃO

MÊS	MEDIDORES	CONSUMO PARTICULAR	ILUMINAÇÃO PÚBLICA			TOTAL DE KWH CONSUMIDOS
			LÂMPADAS	VELAS CORRESPONDENTES	CONSUMO EM KWH	
DEZEMBRO	283.427	20.642.132	36.881	11.541.500	4.581.498	25.223.630
NOVEMBRO	282.446	20.372.002	36.714	11.462.600	4.550.250	24.922.252
OUTUBRO	281.388	21.513.804	36.693	11.562.400	4.956.252	26.470.056
SETEMBRO	280.146	21.371.152	36.664	11.451.900	5.097.602	26.468.754
AGOSTO	279.103	21.365.283	36.605	11.433.100	5.509.745	26.875.028
JULHO	277.674	21.503.417	36.404	11.346.200	5.672.302	27.175.719

82 - CONSUMO MENSAL DE GÁS

MÊS	MEDIDORES	CONSUMO EM M ³	MÉDIA DIÁRIA EM M ³
DEZEMBRO	121.144	9.924.473	320.147,5
NOVEMBRO	120.904	10.492.940	349.764,6
OUTUBRO	120.645	10.475.584	318.567
SETEMBRO	120.417	10.518.011	350.600
AGOSTO	120.158	10.591.352	314.656,5
JULHO	119.909	10.316.872	332.802,3

ESTATÍSTICA DAS OBRAS PÚBLICAS

83 - PAVIMENTAÇÃO EXECUTADA PELO SERVIÇO DE ASFALTO, NO MÊS DE DEZEMBRO

ASFALTO FUNDIDO	ÁREA EM M ²	CONCRETO ASFÁLTICO	ÁREA EM M ²
CONSTRUÇÃO	144,00	MODIFICAÇÃO (ant. não asf.)	2.144,00
CONSERVAÇÃO NO PANO	2.878,00	-	-
REPOSIÇÃO	646,21	-	-
TOTAL	3.668,21	-	-

84 - PRODUÇÃO DO SERVIÇO DE ASFALTO, NO MÊS DE DEZEMBRO

ESPECIFICAÇÃO	UNIDADE	QUANTIDADE	
Asfalto fundido	Caldeiras a 1.200 kg.	464 cald.	556.800 kg.
Asfalto americano	Med. de binder a 442 kg.	238 med.	105.196 kg.
Concreto asfáltico	Med. de capa a 433 kg.	456 med.	197.448 kg.
TOTAL	-	-	859.444 kg.

ESTATÍSTICA DA PRODUÇÃO INDUSTRIAL

85 - PRODUÇÃO DAS PEDREIRAS DA PREFEITURA, NO MÊS DE DEZEMBRO

ESPECIFICAÇÃO	PEDREIRAS											TOTAL
	Unidade - Metro cúbico											
	AÇUDE	ROSAS	QUINTA DA BOA VISTA	MORRO DA VIUVA	PINHAO E BANANAL	FREI PINTO	BAIANO	BANGÚ	IRAJÁ	PARACUF-TÁ	PARANA-PUAN	
Matacões	-	-	-	-	-	-	-	-	-	-	52,40	52,40
Pedra de fiada	-	-	-	-	-	1,50	-	-	12,00	174,50	-	188,00
Alvenaria bruta	8,70	5,50	-	-	-	-	-	-	26,58	15,00	16,00	71,70
Pedra marroada	32,40	-	8,50	-	-	2,80	-	1,60	1,50	-	15,00	55,30
Cascalho de pedreira	14,80	-	-	-	-	-	-	15,00	35,00	-	1,50	32,80
Macadame n: 3	46,20	76,00	91,60	47,60	-	54,40	-	37,00	41,50	-	-	387,80
Macadame n: 2	-	20,25	115,00	46,10	-	60,10	-	23,00	23,50	-	-	305,95
Macadame n: 1	-	14,50	108,00	16,00	-	20,10	-	13,00	16,50	-	-	195,10
Macadame n: 0	-	3,00	85,00	1,00	-	-	-	9,00	-	-	-	114,50
Granitinho	-	-	12,00	-	-	-	-	-	21,50	-	-	18,00
Pó de pedra	300,40	28,50	39,00	10,00	-	27,90	-	36,50	-	-	-	454,80

Nota:- A pedreira 'Barbacena' produziu, durante o mês, 2,00 de pedrã de fiada

86 - CUSTO DA MASSA ASFÁLTICA, NO MÊS DE DEZEMBRO

ESPECIFICAÇÃO	DOSAGEM E UNIDADE	QUANTIDADE	PREÇO - Cr\$	CUSTO - Cr\$
MATÉRIA PRIMA:				
Betume	17 kg.	7.888	2,47	19.483,40
Relevage	28 cx.	389.760	0,12	46.771,20
Relevage moída	10 cx.	131.312	0,12	15.757,40
Asfalto comprimido	2 cx.	27.840	1,70	47.328,00
TOTAL	-	566.800	-	129.340,00
LUBRIFICANTES DIVERSOS:				
Eletricidade	kwh.	1.072	0,30	321,60
COMBUSTÍVEL:				
Óleo combustível	kg.	23.550	0,62	14.601,00

Funcionaram 3 caldeiras a óleo num total de 2.211 horas, produzindo 464 caldeirinhas a 1.200 kg. ou sejam 556.800 kg. de massa asfáltica fundida. Despesa total com a fabricação Cr\$ 240.381,10

87 - DESPESA COM O PESSOAL, NO MÊS DE DEZEMBRO

CATEGORIAS E CLASSES	SALÁRIO DE HORAS NORMAIS	HORAS DE SERVIÇO NORMAIS	DESPESA DE HORAS NORMAIS	HOPAS DE SERVIÇO EXTRAS	DESPESA DE HORAS EXTRAS
	Cr\$		Cr\$	Cr\$	Cr\$
Feitor - pad. 25	5,80	376	2.180,80	-	-
Foguita - pad. 24	5,20	1.644	8.548,80	222	1.154,40
Foguita - pad. 23	5,00	328	1.640,00	53	265,00
Trabalhador - pad. 15	4,80	3.792	18.201,60	257	1.233,60
Trabalhador - pad. 14	4,60	546	2.511,60	29	133,40
Trabalhador - pad. 11	3,80	1.650	6.270,00	106	402,80
	-	-	39.352,80	-	3.189,20

Depreciação das caldeiras Cr\$ 2.505,60

88 - DESPESA COM OS TRANSPORTES, NO MÊS DE DEZEMBRO

NÚMERO DO CARRO	HORAS DE SERVIÇO NORMAIS	PREÇO DE HORAS NORMAIS - Cr\$	DESPESA DE HORAS NORMAIS - Cr\$
5 - 33	165	28,90	4.768,50
5 - 34	230	28,90	6.647,00
5 - 66	76	27,00	2.052,00
5 - 39	88	28,90	2.543,20
5 - 169	82	27,00	2.214,00
5 - 98	86	27,00	2.322,00
TOTAL	-	-	20.546,70

PROPRIEDADE INDUSTRIAL

89 - MOVIMENTO DO DEPARTAMENTO NACIONAL DA PROPRIEDADE INDUSTRIAL, NO MÊS DE NOVEMBRO

REFERÊNCIA	DEFERIDOS	INDEFERIDOS	ARQUIVADOS
Privilégio de invenção	38	8	-
Modelo de utilidade	10	3	-
Desenho industrial	1	-	-
Modelo industrial	-	4	-
Registro de marcas	435	190	-
Título de estabelecimento	52	10	-
Nome comercial	5	1	-
Insignia comercial	12	3	-
Frase de propaganda	5	1	-
Sinal de propaganda	1	1	-
Arquiv. processo de marcas	43	-	-
Outros processos arquivados	42	-	-
Prorrogação de registros	10	-	-

90 - OUTRAS OCORRÊNCIAS, NO MÊS DE NOVEMBRO

REFERÊNCIA	QUANT.	REFERÊNCIA	QUANT.
DIRETOR GERAL:			
Recursos	74	Pagamentos de taxas de marcas	620
Alteração nome título de marca	1	Vistas de marcas	826
Alteração nome título de processo	1	Certidões avulsas	43
Transferência nome título patente	1	Térmos de depósito de privilégio	309
Exigências	31	Certidões de privilégio	145
Reconsideração de despachos	5	Pagamentos de taxas de patente	48
Melhoramentos	2	Vistas de privilégio	680
Diversos	31	Anuidades de patentes	270
		Transferência de patente	1
		Protocolo geral	4.291
DIVISÃO DE MARCAS:		SEÇÃO DE ADMINISTRAÇÃO:	
Certidões de busca	179	Ofícios	188
Cópias fotostáticas	326	Certificados expedidos	335
Petições entradas	228	Cartas pat. priv. inv. expedidas	57
Transferências	15	Cartas pat. med. utilidade expedidas	5
Alteração de nome	1	Cartas pat. desenho industrial exp.	2
DIVISÃO DE PRIVILÉGIO:			
Cópias fotostáticas	367		
Certidões	42		
Busca pessoal	10		
Certidões de uso efetivo	131		
SEÇÃO DE COMUNICAÇÕES:			
Térmos de depósito de marca	847		
Certidões de depósito	522		

91 - RENDAS DIVERSAS NO MÊS DE DEZEMBRO

ESPECIFICAÇÃO	IMPORTÂNCIA - Cr\$
Divisão de privilégios	35.280,40
Divisão de marcas	118.738,40
Seção de comunicações	361.758,00
TOTAL	515.776,80

ESTATÍSTICA AGRÁRIA E FLORESTAL

92 - MOVIMENTO DA FAZENDA MODELO DE GUARATIBA, NO MÊS DE DEZEMBRO

ESPECIFICAÇÃO	UNIDADE	QUANTIDADE	RENDA - Cr\$
VENDA DE PRODUTOS AGRÍCOLAS E ANIMAIS:			
Enxerto diversos	um	161	186,76
Enxerto de laranjeira	um	500	1.200,00
Casal de leitões	casal	10	1.100,00
Leitões	uma	8	440,00
Leitões	um	6	330,00
Ovos	dúzia	143	858,00
TOTAL	-	-	4.114,76
FORNECIMENTO DE PRODUTOS A DIVERSOS ESTABELECIMENTOS HOSPITALARES E DE AMPARO SOCIAL, DA SECRETARIA DE SAÚDE E ASSISTÊNCIA:			
Ovos	dúzia	1.140	6.840,00
Frango	um	560	3.360,00
Mangas	cento	32	256,00
TOTAL	-	-	10.456,00

93 - SERVIÇOS DIVERSOS DA PREFEITURA, NO MÊS DE DEZEMBRO

ESPECIFICAÇÃO	VOLUME EM M ³	ESPECIFICAÇÃO	QUANT.
MOVIMENTO DE ESTRUME NA QUINTA DA BOA VISTA:		SAÍDA DE FLANTAS DA QUINTA DA BOA VISTA:	
Entrada	119,5	Plantio	85
Saída	98,5	Replanteio	40
MOVIMENTO DE SAIBRO NA BARREIRA DE:		Ornamentação	23.400
Laranjeiras	26,5	TOTAL	23.527

94 - QUADRO DEMONSTRATIVO DA SAÍDA DE PLANTAS DO VIVEIRO DA QUINTA DA BOA VISTA, PARA ORNAMENTAÇÃO DE PRÓPRIOS FEDERAIS, DA PREFEITURA E VIAS PÚBLICAS, NO MÊS DE DEZEMBRO

ESPÉCIE	QUANTIDADE	ESPÉCIE	QUANTIDADE
Acalifas	172	Emigrafiyas	100
Albizia Lebeck	10	Ficus para cerca	19
Agaves	2	Jambeiro vermelho	3
Amarantus	1.820	Palmeira	10
Amendoceiras	30	Palmeira bambú	4
Amor Perfeito do Pará	450	Petúnias	150
Araucária	1	Roseiras	4
Aspargos	6	Zinias	17.850
Boné de turco	59		
Cassia argentina	10	TOTAL	23.402
Cassia ceámea	10		
Coleuns	1.480		
Crista de galo	1.212		

95 - ANÁLISE DE RENDA DO NÚCLEO COLONIAL DE ' SANTA CRUZ ', NO MÊS DE DEZEMBRO

ESPÉCIE	UNIDADE	TOTAL PRODUZIDO	VALOR - Cr\$	
			UNITÁRIO	TOTAL
Abacaxi	Um	2.100	3,00	6.300,00
Abóbora	Quilo	32.670	1,00	32.670,00
Abobrinha	Quilo	340	2,50	850,00
Abóbora d'agua	Quilo	875	0,80	700,00
Aipim	Quilo	333.499	0,80	266.799,20
Aiface	Pç	200	0,80	160,00
Arroró	Quilo	2.240	2,50	5.600,00
Aves	Uma	487	18,00	8.766,00
Banana	Cacho	52.209	6,00	313.254,00
Batata doce	Quilo	29.496	1,20	35.395,20
Beringela	Quilo	870	4,00	3.480,00
Cans	Dúzia	2.214	4,00	8.856,00
Cará	Quilo	2.050	2,00	4.100,00
Carvão	Saco	203	30,00	6.090,00
Feijão	Quilo	1.461	1,40	2.045,40
Giló	Quilo	1.060	3,50	3.710,00
Inhamé	Quilo	1.230	0,80	984,00
Laranja	Caixa	533	12,50	6.396,00
Leite	Litro	49.423	1,50	74.134,50
Lenha	M,3	325	25,00	8.125,00
Limão	Dúzia	825	0,80	660,00
Manga	Uma	35.250	0,40	14.100,00
Maxixe	Quilo	7.123	3,00	21.369,00
Mel de abelha	Litro	48	15,00	720,00
Milho	Quilo	9.650	1,50	14.750,00
Milho verde (espiga)	Dúzia	475	2,40	1.140,00
Ovos	Dúzia	2.129	9,00	19.161,00
Perús	Um	9	150,00	1.350,00
Fimento	Quilo	2.020	2,50	5.050,00
Quiabo	Quilo	9.377	4,00	37.508,00
Repolho	Quilo	11.120	2,00	22.240,00
Suíno	Um	87	800,00	69.600,00
TOTAL				996.063,30

96 - MOVIMENTO DA VENDA DE FRUTAS E LEGUMES, EFETUADA PELOS CAMINHÕES LICENCIADOS PELO MINISTÉRIO DA AGRICULTURA, NOS MESES DE JULHO A DEZEMBRO

MÊS	VALOR DAS VENDAS - Cr\$		VALOR TOTAL Cr\$
	Frutas	Legumes	
Julho	736.830,00	5.450.093,50	6.186.923,50
Agosto	796.692,50	8.823.982,50	9.620.675,00
Setembro	752.315,00	5.393.448,80	6.145.763,80
Outubro	1.401.897,00	3.967.347,50	5.369.244,50
Novembro	1.872.230,00	6.647.384,50	8.519.614,50
Dezembro	2.599.590,00	7.450.029,00	10.049.619,00

97 - RESUMO DO SERVIÇO DE EXTINÇÃO DE FORMIGUEIROS, NO MÊS DE DEZEMBRO

LOCAL	SAUVEIROS	CANAIS	CUSTO MÉDIO POR CANAL Cr\$	DESPESA P. D. F. Cr\$	CUSTO A COBRAR Cr\$	CUSTO ESTIMADO Cr\$
TERRENOS { particulares	34	310	4,52	1.402,00	1.830,60	1.402,00
{ lavradores inscritos ..	36	235	3,24	855,40	255,90	855,40
{ federais	-	-	-	-	-	-
{ da prefeitura	-	-	-	-	-	-
Em vias públicas	7	74	3,36	258,70	-	258,70
TOTAL	77	619	-	2.516,10	2.086,50	2.516,10

98 - FORMIGUEIROS EXTINTOS PELO DEPARTAMENTO DE PARQUES, NO MÊS DE DEZEMBRO

LOCAL	EM TERRENOS				EM PRÓPRIOS				EM VIAS	
	PARTICULARES		LAVR. INSCRITOS		FEDERAIS		PREFEITURA		PÚBLICAS	
	Sauv.	Can.	Sauv.	Can.	Sauv.	Can.	Sauv.	Can.	Sauv.	Can.
1-Centro Ilhas.	8	77	-	-	-	-	-	-	-	-
2-Estácio de Sa	-	-	-	-	-	-	-	-	-	-
3-Laranjeiras .	-	-	-	-	-	-	-	-	-	-
4-Botafogo	-	-	-	-	-	-	-	-	-	-
5-Copacabana ..	-	-	-	-	-	-	-	-	-	-
6-S. Cristóvão.	-	-	-	-	-	-	-	-	-	-
7-Tijuca	-	-	-	-	-	-	-	-	-	-
8-Vila Isabel .	-	-	-	-	-	-	-	-	-	-
9-Meier	-	-	-	-	-	-	-	-	-	-
10-Madureira ...	-	-	24	139	-	-	-	-	2	14
11-Penha	1	9	-	-	-	-	-	-	-	-
12-Jacarepagua .	23	208	4	28	-	-	-	-	1	7
13-Realengo	2	16	8	68	-	-	-	-	4	53
14-Campo Grande.	-	-	-	-	-	-	-	-	-	-
15-Santa Cruz ..	-	-	-	-	-	-	-	-	-	-
TOTAL	34	310	36	235	-	-	-	-	7	74

ESTATÍSTICA ADMINISTRATIVA

SECRETARIA DO PREFEITO

99 - MOVIMENTO DE PROCESSOS ENTRADOS, NO MÊS DE DEZEMBRO

ESPECIFICAÇÃO	QUANT.	ESPECIFICAÇÃO	QUANT.
Licenças:		Convocado	3
Tratamento de saúde	853	OFÍCIOS RECEBIDOS NA P. S. E.:	
Prorrogação	9	Do E. S. A.	54
Acompanhar marido	1	Do V. S. A.	37
Interesses particulares	8	Do S. S. A.	51
Acidentes	172	Do T. C. T.	29
Aposentadoria	45	Do P. S. S.	2
Abono de faltas	242	Do F. S. E.	15
Reanunção	9	De diversos	169
Registro de Professor	14	No P. S. C.	19
Pagamentos	135	OFÍCIOS DO DIRETOR DO D. P. S.	
Gratificação adicional	11	EXPEDIDOS:	
Diferença de vencimentos	91	Ao P. S. C.	2
Pedidos diversos	638	Ao P. S. E.	11
Descontos	103	Ao V. S. A.	1
Cancelamento de descontos	1	Ao S. S. A.	1
Averbações	23	OFÍCIOS DA S. G. A. EXPEDIDOS:	
Certidões	149	Ao P. S. E.	9
Restituição de documentos	72	Ao E. S. A.	6
Faltas consecutivas	23	Ao V. S. A.	5
Exclusões	5	Ao S. S. A.	9
Penalidades	37	Ao T. C. T.	62
Cancelamento de penalidades	7	Ao P. S. S.	1
Procurações:		Ao F. S. E.	2
Aceitação	43	A diversos	75
Revalidação	55	MATERIAL:	
Levantamento de preempção	1	Pagamento de contas	30
Retificação de nome	28	Desapropriações	16
Encerramento de fôlha	24	Assuntos em geral	3
Demissões	7		
Exonerações	13		
Reconsideração de despacho	16		
Responsabilidade de núcleos	70		
Assuntos diversos	1.074		
C. R. e C. P.	64		
Abono familiar	166		

ESTATÍSTICA SANITÁRIA

DEPARTAMENTO DE ALIMENTAÇÃO

100 - MOVIMENTO DOS DISTRITOS DE ALIMENTAÇÃO, NO PERÍODO DE JANEIRO A DEZEMBRO

ESPECIFICAÇÃO	1 - GA	2 - GA	3 - GA	4 - GA	5 - GA	TOTAL
ASSENTIMENTO PARA FUNCIONAR:						
Solicitados	485	319	418	638	120	1.980
Verificados	363	334	461	519	135	1.812
Concedidos (1a. visita)	275	319	267	304	120	1.285
Negados (exigências feitas)	146	60	134	190	-	530
Concedidos (exigências cumpridas)	188	73	60	29	-	350
POLÍCIA SISTEMÁTICA:						
Comércio:						
Estabelecimentos visitados	15.093	13.018	17.136	12.899	6.119	64.265
Com irregularidades	4.651	2.097	4.456	4.683	158	16.045
Mercados:						
Lojas ou bancas visitadas	-	1.013	28.521	120	-	29.654
Com irregularidades	-	40	256	50	-	346
Feiras - Livres:						
Barracas visitadas	62.121	69.206	47.912	15.765	485	195.489
Com irregularidades	545	208	265	17	7	1.042
Ambulantes:						
Inspecionados	185	320	59	384	4	952
Com irregularidades	-	35	-	371	-	406
RECLAMAÇÕES:						
Recebidas	89	33	21	18	-	161
Verificadas	35	33	18	15	-	101
Procedentes	21	9	4	5	-	39
Improcedentes	14	24	14	10	-	62
INTIMAÇÕES:						
Verificadas	1.363	1.212	358	737	150	3.820
Cumpridas	942	1.043	258	652	147	3.042
Não cumpridas	421	169	100	85	3	778
MEDIDAS SANITÁRIAS APLICADAS:						
Recomendações sanitárias	5.153	4.832	4.061	4.370	287	18.703
Termos de intimação extraídos ...	1.722	1.418	480	465	159	4.244
Autos de infração lavrados	565	434	249	289	132	1.669
Autos de multa lavrados	515	323	244	309	84	1.475
Apreensão de amostras p/ análises	-	2	-	-	-	2
Apreensão e depósito de gêneros .	-	2	-	-	-	2
Apre. e inutil. de gêneros	26	52	-	307	-	385
Apre. veíc., apar. utens., etc.	-	-	-	-	-	-
MANIPULADORES DE GÊNEROS ALIMENT.:						
Carteiras de saúde examinadas ...	83.450	57.285	33.453	19.127	10.556	203.871
Carteiras de saúde a legalizar ..	4.028	2.877	-	31	12	6.948
Manipuladores s/ cart. de saúde .	1.113	297	-	1	-	1.411
GÊNEROS APREENDIDOS E INUTILIZADOS						
Carne (quilos)	1.342	384,8	385	40	-	2.151,8
Pescado (quilos)	604	149,3	1.903	30	-	2.686,3
Leite (litros)	45	-	10	-	-	55
Cereais (quilos)	571	190	50	-	-	811
Legumes e frutas (quilos)	3.733	51,9	4.280	144	-	8.208,9
Outros gêneros (quilos)	260	997,7	111	315	-	1.683,7
OBJETOS APREENDIDOS:						
Diversos (quilos)	-	8	-	-	-	8
Cart. saúde feiras-livres	-	22.743	-	-	-	22.743

ESPECIFICAÇÃO	QUANT.	ESPECIFICAÇÃO	QUANT.
ASSENTIMENTOS PARA FUNCIONAR:		FISCALIZAÇÃO SANITÁRIA DA IMPORTAÇÃO E COMERCIO EM GROSSO:	
Solicitados	314	Locais visitados	14.873
Verificados	288	Com irregularidades	-
Concedidos (1ª visita)	177	Gêneros desembaraçados (quilos)	11.504.835
Negados (exigências feitas)	82	Gêneros desembaraçados (volumes)	565.438.630
Concedidos (exigências cumpridas)	44	Gêneros desembaraçados (litros)	-
POLÍCIA SISTEMÁTICA:		Depósitos:	
Comércio:		Visitados	7.981
Estabelecimentos visitados	9.932	Com irregularidades	-
Com irregularidades	6	FISCALIZAÇÃO SANITÁRIA DO LEITE E LACTÍCIOS:	
Mercados:		Entrepósitos:	
Lojas ou bancas visitadas	4.502	Leite importado (litros)	83.139.688
Com irregularidades	-	Leite condensado (litros)	2.615.420
Ambulantes:		Amostras de leite examinadas	47.275
Inspecionados	228	Verificações:	
Com irregularidades	-	Físico-químicas	939.167
RECLAMAÇÕES:		Bacteriológicas	142.223
Recebidas	381	Manipuladores:	
Verificadas	381	Leite examinados	-
Procedentes	49	Leite afastados	-
Improcedentes	332	Estabelecimentos:	
INTIMAÇÕES:		Visitados	-
Verificadas	636	Com irregularidades	-
Cumpridas	468	Leitarias visitadas	2.830
Não cumpridas	168	Com irregularidades	-
MEDIDAS SANITÁRIAS APLICADAS:		Exames sumários de leite no local ..	4.370
Recomendações sanitárias	4.697	Via Pública:	
Termos de intimação extraídos	85	Fiscalizações feitas	3.965
Autos de infração lavrados	139	Exames sumários de leite no local ..	5.005
Autos de multa lavrados	170	Laboratório:	
Apreensão de amostras para análises ..	744	Análises:	
Apreensão e depósito de gêneros	8	Prévias	-
Apreensão e inutilização de gêneros ..	165	Fiscais (amostras de leite)	277
Apreensão de veículos, aparelhos e utensílios, etc.	-	Fiscais (amostras de laboratório) ..	-
MANIPULADORES DE GÊNEROS ALIMENTÍCIOS:		Verificações:	
Carteiras de saúde:		Físico-químicas	6.664
Examinadas	30.235	Bacteriológicas	438
A legalizar	2.134	FISCALIZAÇÃO SANITÁRIA DE CARNES E PRODUÇÃO ANIMAL:	
Manipuladores s/ carteira de saúde ..	15	Matadouros (animais abatidos):	
GÊNEROS APREENDIDOS E INUTILIZADOS:		Bovinos	119.336
Carnes (quilos)	96.234	Suínos	77.101
Pescado (quilos)	6.040	Ovinos	6.035
Leite (litros)	-	Caprinos	33.630
Cereais (quilos)	1.511	Aves diversas	2.127.534
Legumes e frutas (quiles)	513.225	Animais diversos	4.876
Outros gêneros (quilos)	322.219	Animais mortos em viagem e nos cuj rais	5.923
OBJETOS APREENDIDOS:		Animais abatidos de urgência	180
Diversos (unidade)	17.398	Rejeições:	
FISCALIZAÇÃO SANITÁRIA DA PRODUÇÃO E DO FABRICO:		Animais rejeitados:	
Produção:		Para consumo (Kg.)	6.544
Locais visitados	1.033	Post-mortem (Kg.)	11.101
Com irregularidades	35	Visceras e miúdos rejeitados (Kg.) ..	163.679
Fabrico:		Tecidos musculares rejeitados (Kg.) ..	29.298
Fábricas visitadas	2.164	Tecidos adiposos rejeitados (Kg.) ..	5.247
Com irregularidades	97	Entrepósitos:	
ESPECIFICAÇÃO		Carnes reinspeccionadas (Kg.)	28.990.076
		Visceras e miúdos reinspeccionados ..	2.211.572
		Frigoríficos: (**)	
		Carnes reinspeccionadas (Kg.)	51.864.836
		Visceras e miúdos reinspeccionados ..	3.416.366

(*) Movimento referente ao ano de 1946. (**) Foram rejeitadas 27.019 dúzias de ovos.

ESPECIFICAÇÃO	M Ê S					
	JUL.	AGÔ.	SET.	OUT.	NOV.	DEZ.
Carnes (quilos)	10.177	155	1.609	4.565	18.330	29.046
Pescado (quilos)	298	-	195	375	611	2.621
Leite (litros)	-	-	-	-	-	-
Cereais (quilos)	-	-	-	60	575	300
Legumes e frutas (quilos)	42.667	45.199	40.813	40.089	43.850	46.359
Outros gêneros (quilos)	5.309	5.330	64.421	192.788	12.752	9.500

SERVIÇO DE ABASTECIMENTO	QUANTIDADE	LABORATÓRIO BROMATOLÓGICO	QUANTIDADE
SETOR DE MERCADOS:		EXPEDIENTE:	
Frequência de lavradores	93.027	Ofícios recebidos	93
Concessões de locações	10	Ofícios expedidos	406
Autos de flagrante lavrados	53	Diversos papéis	217
Autos de constatação lavrados	3	Guias extraídas	520
Memoranda expedidos	135	Registros de análises estaduais	1
SETOR DE FEIRAS LIVRES:		SERVIÇOS TÉCNICOS:	
Memoranda expedidos	154	Análises prévias	447
Matrículas concedidas	176	Análises fiscais	124
Matrículas canceladas	84	Análises diversas	168
Baixa de matrículas	20	Determinações qualitativas	15.495
Barracas e tableiros armados	648.539	Determinações quantitativas	9.000
SETOR DE FISCALIZAÇÃO:		Total de determinações efetuadas ...	24.495
Fiscalização efetuada	33.779	Verificações microscópicas	2.087
Autos de multa lavrados	1.120	Produtos analisados	745
Autos de apreensão lavrados	136	Aprovados	419
Autos de flagrantes lavrados	48	Tolerados	135
Memoranda expedidos	18	Condenados	174
		Conclusões prejudicadas	17

ESTATÍSTICA MÉDICO - HOSPITALAR
HOSPITAIS E CASAS DE SAÚDE

104 - MOVIMENTO GERAL DAS ENFERMIARIAS DOS DIVERSOS HOSPITAIS DA PREFEITURA, DURANTE O ANO DE 1946

ESPECIFICAÇÃO	HOSPITAIS											TOTAL
	P. So corro	Jesus	Mi- guel Cou- to	Car- los Cha- gas	Getú- lio Var- gas	S. F. Assis	Mon- corvo Filho	Pedro II	Rocha Faria	D. I. Gover- na- dor	Inst. Car- dio- log.	
Festaram do mês anterior	158	178	194	168	273	261	173	187	19	33	20	1.000
Novos	3107	776	3376	3404	3743	3899	2661	1653	275	548	191	23.033
Transferências	164	12	137	99	104	524	125	39	8	5	10	1.227
Altas curados	1892	223	2410	839	2046	2959	1603	842	203	482	131	13.630
Altas diversos	832	460	605	2243	1392	458	797	685	39	56	29	7.596
Óbitos	259	67	210	231	294	219	110	118	16	20	19	1.563
Existem	118	192	208	160	180	-	199	156	28	18	22	1.281
SERVIÇOS PRESTADOS:												
Grandes intervenções	807	383	1362	542	1018	1157	1737	867	139	246	2	8.260
Grandes intervenções urgência ...	1491	-	18	632	190	103	38	18	17	49	-	2.556
Pequenas intervenções	909	27	331	51	136	743	203	72	22	30	-	2.524
Pequenas intervenções urgência ..	126	-	-	685	219	109	-	4	3	-	-	1.140
Toracenteses	-	-	1	8	13	58	20	-	-	1	6	107
Paracenteses	135	-	8	12	28	60	1	-	-	-	14	25
Equincenteses	-	-	-	-	22	53	-	1	-	1	2	7
Funções vesicais	8	-	1	-	61	26	2	-	-	-	1	99
Funções articulares	9	12	-	-	12	6	-	-	-	-	-	39
Outras punções	35	75	4	113	11	144	18	10	-	-	-	410
Aparelhos colocados	147	374	58	430	303	47	29	22	7	23	-	1.440
Aparelhos retirados	24	226	-	212	212	13	16	15	8	5	-	731
Aparelhos retificados	16	227	-	62	106	10	8	7	2	11	-	449
Tubagens	8	2	36	77	111	107	96	-	2	1	2	442
Curativos	10798	7775	16586	12421	16256	23802	19554	12584	4068	1700	199	127.743
Injeções endovenosas	8081	3769	41946	24105	23416	21562	25784	8630	2460	3057	3474	166.284
Injeções intra e hip.	1963	11309	-	-	19228	1197	25529	13758	5596	104	5515	84.199
Vacinas preventivas	-	-	-	-	-	-	111	-	-	-	-	111
Partos simples	773	-	771	1035	861	437	-	195	-	206	-	4.278
Partos duplos	-	-	5	4	20	3	-	4	-	2	-	38
Fetos vivos	680	-	709	934	803	395	-	193	-	204	-	3.918
Fetos mortos	93	-	72	109	98	48	-	10	-	6	-	436
Abortos	510	-	406	476	313	58	-	58	-	28	-	1.849
Drenagens	-	-	29	-	-	-	-	15	-	7	-	51
SERVIÇOS REQUISITADOS:												
Fórmulas	6006	1977	6038	9779	13031	13700	6534	11313	1701	1395	1610	73.084
Radiografias	11538	755	878	933	1269	669	775	286	43	93	211	17.450
Radioescopias	99	1	19	257	22	61	385	57	4	4	205	1.114
Autópsias	165	2	38	32	53	31	86	-	-	4	19	430
Biopsias	387	6	179	-	37	91	253	1	-	4	-	958
Exames de sangue	13152	1442	6	862	2407	2494	5327	641	232	362	591	27.516
Exames de urina	2278	1544	254	767	2243	2390	7634	827	195	437	218	18.787
Outros	1097	1149	429	298	692	1890	395	478	80	56	103	6.667
Out. pesq. anat. patológica	512	-	697	23	8	49	51	1	-	-	1	1.342
Ultra violeta	491	22	137	10	155	-	-	426	-	-	-	1.241
Infra vermelho	3602	62	52	139	48	32	-	348	6	-	-	4.289
Ondas curtas	1016	-	589	106	-	65	410	-	-	-	-	2.186
Diatermia	71	-	-	4	10	100	32	-	-	-	-	217
Outras	3	-	262	112	75	135	26	-	-	-	-	613
Transfusão de sangue	356	67	5	2	44	-	15	-	-	-	-	489
Eletrocardiogr.	-	-	-	-	-	-	-	-	-	-	-	235
Carbopênio	-	-	-	-	-	-	-	-	-	-	-	242
Metabolismo	-	-	-	-	-	-	-	-	-	-	-	13
Gazoterapia	-	-	-	-	-	-	-	-	-	-	-	27
Aplicações terapêuticas	-	2148	-	760	5677	120	-	-	-	-	-	8.705

HOSPITAIS DA PREFEITURA DOENTES INTERNADOS 1946

HOSPITAIS:

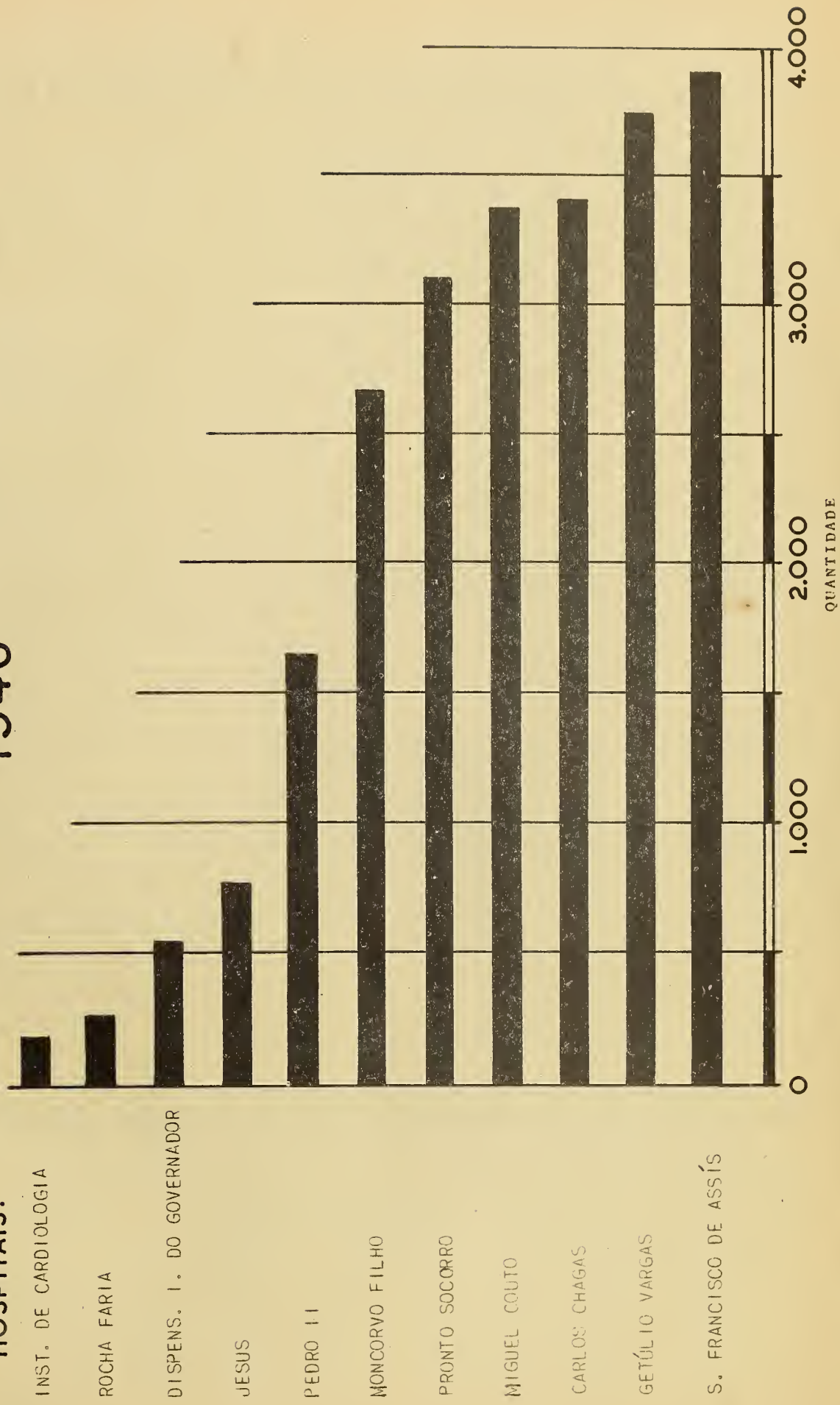

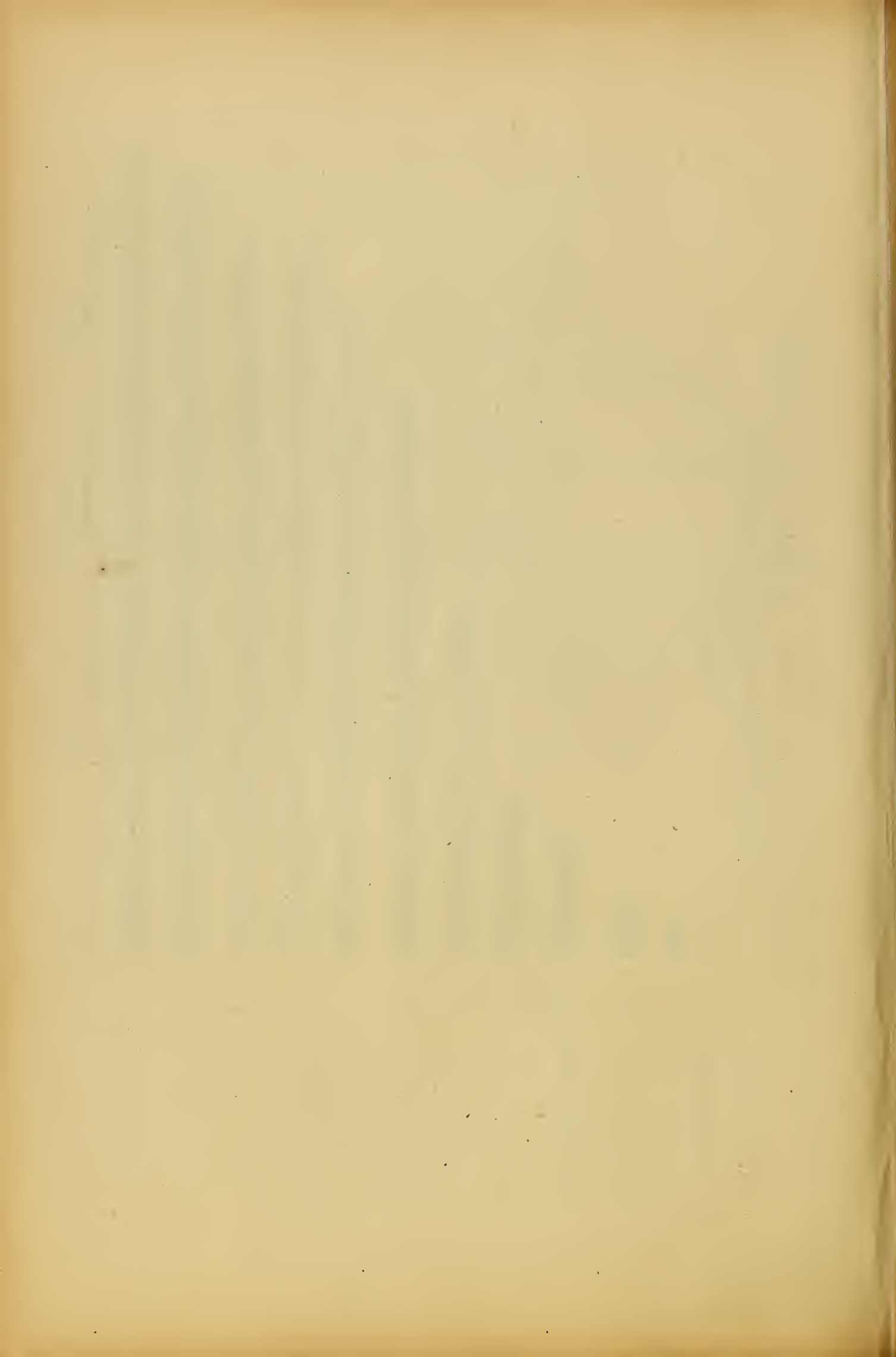

ESPECIFICAÇÃO	CLÍNICAS								TOTAL PARCIAL
	Cirúrgica adultos	Ginecológica	Médica adultos	Obstétrica	Ortopédica	Otorrino	Pediátrica cirúrgica	Pediátrica médica	
Restaram do mês anterior	518	75	551	161	22	43	119	59	1.548
Novos	7.496	1.172	4.003	8.464	564	951	456	357	23.463
Transferências	306	54	382	117	44	176	5	10	1.094
Altas curados	4.947	779	1.071	6.191	122	676	115	127	13.968
Altas diversos	1.872	313	2.108	2.046	346	128	319	148	7.280
Óbitos	500	32	651	111	26	14	12	63	1.409
Existem	389	69	402	160	48	-	124	68	1.260
SERVIÇOS PRESTADOS:									
Grandes intervenções	5.174	854	632	145	66	296	346	-	7.513
Grandes intervenções de urgência	2.166	10	5	299	36	-	-	-	2.516
Pequenas intervenções	444	80	7	1.188	28	608	25	3	2.383
Pequenas intervenções de urgência	275	-	2	819	9	37	-	-	1.142
Toracenteses	-	-	98	-	-	1	-	-	99
Paracenteses	136	-	90	-	-	13	-	-	239
Equiocenteses	3	-	67	-	-	2	-	-	72
Punções vesicais	42	-	36	-	-	16	-	-	94
Punções articulares	12	-	3	2	10	-	12	-	39
Outras punções	52	-	165	1	2	106	31	44	401
Aparelhos colocados	716	1	12	1	310	-	374	-	1.414
Aparelhos retirados	286	-	4	-	211	-	226	-	727
Aparelhos retificados	110	-	2	-	106	-	227	-	445
Tubagens	157	-	231	-	-	-	2	-	390
Curativos	58.571	15.220	16.768	12.310	2.101	2.049	4.506	3.279	114.804
Injeções endovenosas	54.700	12.933	70.145	12.355	252	505	630	3.457	154.677
Injeções intram. hipod.	24.159	1.804	35.363	5.554	280	-	-	11.009	78.469
Vacinas preventivas	111	-	-	-	-	-	-	-	111
Partos simples	-	-	-	4.549	-	-	-	-	4.549
Partos duplos	-	-	-	40	-	-	-	-	40
Fetos vivos	-	-	-	4.156	-	-	-	-	4.156
Fetos mortos	-	-	-	473	-	-	-	-	473
Abortos	-	-	-	2.043	-	-	-	-	2.043
Drenagens	-	-	-	51	-	-	-	-	51
SERVIÇOS REQUISITADOS:									
Fórmulas	15.623	2.962	39.816	8.221	356	785	276	2.099	70.138
Radiografias	13.875	140	1.441	185	360	80	536	235	16.852
Radioscopias	452	39	362	31	1	-	-	1	886
Autopsias	216	17	127	33	-	-	2	-	395
Biopsias	607	247	30	1	12	24	6	1	928
Exames de sangue	16.530	1.811	5.133	118	367	136	387	1.107	25.589
Exames de urina	5.230	1.273	8.205	502	317	62	471	1.123	17.183
Outros	1.416	452	2.935	60	26	15	162	1.020	6.086
Outras pesq. anat. patol.	739	109	484	3	-	-	-	-	1.335
Ultra violeta	724	-	415	-	72	-	-	30	1.241
Infra vermelho	3.839	8	362	3	15	-	-	62	4.289
Ondas curtas	1.231	425	397	-	-	-	-	-	2.053
Piatermia	95	-	90	-	-	-	-	-	185
Outros	190	109	306	-	-	-	-	-	605
Transfusões de sangue	357	-	11	33	-	-	-	74	475
Eletrocardiograma	-	-	-	-	-	-	-	-	-
Carbogênio	-	-	-	-	-	-	-	-	-
Metabolismo	-	-	-	-	-	-	-	-	-
Gazoterapia	-	-	-	-	-	-	-	-	-
Aplicações terapêuticas	-	-	82	643	-	38	-	2.148	8.705

105 - MOVIMENTO GERAL DAS ENFERMIARIAS DOS HOSPITAIS DA PREFEITURA PELAS DIVERSAS CLÍNICAS, EM 1946 (continuação)

ESPECIFICAÇÃO	CLÍNICAS							TOTAL GERAL
	Prope- deuti- ca mé- dica	Uro- lógica	Prope- deuti- ca ci- rúrg.	Car- dio- lógica	Quei- ma- dos	Gazo- tera- pia	Neuro- cirúrgica	
Restaram do mês anterior	14	37	35	20	7	1	2	1.664
Novos	167	438	483	191	104	86	223	25.155
Transferências	36	40	17	10	7	5	26	1.235
Altas curados	104	418	335	131	14	10	77	15.057
Altas diversos	16	2	124	29	37	47	80	7.615
Óbitos	25	15	11	19	47	19	28	1.573
Existem	-	-	31	22	6	6	14	1.339
SERVIÇOS PRESTADOS:								
Grandes intervenções	-	379	380	2	-	-	-	8.274
Grandes intervenções de urgência	2	34	4	-	-	-	-	2.556
Pequenas intervenções	8	19	116	-	-	-	-	2.526
Pequenas intervenções de urgência	3	1	-	-	-	-	-	1.146
Toracenteses	2	-	-	6	-	-	-	107
Paracenteses	5	-	-	14	-	-	-	258
Equiocenteses	5	-	-	2	-	-	-	79
Punções vesicais	-	2	2	1	-	-	-	99

(conclusão)

ESPECIFICAÇÃO	CLÍNICAS										TOTAL GERAL
	Prope- deuti- ca me- dica	Uro- lô- gi- ca	Prop- ci- rúr- gica	Cardi- oló- gica	Quei- ma- dos	Gazo- te- ra- pia	Neuro- cirú- gi- ca				
Punções articulares	-	-	-	-	-	-	-	-	-	-	39
Outras punções	4	2	2	-	-	-	-	-	-	-	410
Aparelhos colocados	-	21	5	-	-	-	-	-	-	-	1.440
Aparelhos retirados	-	2	2	-	-	-	-	-	-	-	731
Aparelhos retificados	-	2	2	-	-	-	-	-	-	-	449
Tubagens	16	7	27	2	-	-	-	-	-	-	442
Curativos	308	7837	5285	199	-	-	-	-	-	-	128.433
Injeções endovenosas	2286	3810	2617	3474	-	-	-	-	-	-	166.864
Injeções intram. e hipodém.	-	215	-	5515	-	-	-	-	-	-	84.199
Vacinas preventivas	-	-	-	-	-	-	-	-	-	-	111
Partos simples	-	-	-	-	-	-	-	-	-	-	4.549
Partos duplos	-	-	-	-	-	-	-	-	-	-	40
Fetos vivos	-	-	-	-	-	-	-	-	-	-	4.156
Fetos mortos	-	-	-	-	-	-	-	-	-	-	473
Abortos	-	-	-	-	-	-	-	-	-	-	2.043
Drenagens	-	-	-	-	-	-	-	-	-	-	51
SERVIÇOS REQUISITADOS:											
Fórmulas	1718	599	1498	1610	-	-	-	-	-	-	75.563
Radiografias	60	199	206	211	-	-	-	-	-	-	17.528
Radioescopias	-	20	34	205	-	-	-	-	-	-	1.145
Autópsias	-	8	8	19	-	-	-	-	-	-	430
Biopsias	-	15	15	-	-	-	-	-	-	-	958
Exames de sangue	195	237	904	591	-	-	-	-	-	-	27.516
Exames de urina	221	390	775	218	-	-	-	-	-	-	18.787
Outros	370	52	56	103	-	-	-	-	-	-	6.667
Outras pesquis. anat. patol.	5	-	1	1	-	-	-	-	-	-	1.342
Ultra violeta	-	-	-	-	-	-	-	-	-	-	1.241
Infra vermelho	-	-	-	-	-	-	-	-	-	-	4.289
Ondas curtas	-	-	133	-	-	-	-	-	-	-	2.186
Diatermia	-	-	32	-	-	-	-	-	-	-	217
Outros	-	-	8	-	-	-	-	-	-	-	613
Transfusões de sangue	-	-	14	-	-	-	-	-	-	-	489
Electrocardiograma	-	-	-	235	-	-	-	-	-	-	235
Carbogênio	-	-	-	242	-	-	-	-	-	-	242
Metabolismo	-	-	-	13	-	-	-	-	-	-	13
Gazoterapia	-	-	-	27	-	-	-	-	-	-	27
Aplicações terapêuticas	-	-	-	-	-	-	-	-	-	-	8.705

ESPECIFICAÇÃO	Quant.	ESPECIFICAÇÃO	Quant.
MOVIMENTO DAS ENFERMIARIAS:		SERVIÇOS PRESTADOS NOS AMBULATÓRIOS, LABORATÓRIOS, etc.:	
Existiam	121	Injeções	21.760
Internações novas	Operados 1.062 Partos cirúrgicos .. 43 Partos normais 454 Em observações 1.388 Total 2.947	Curativos	17.655
		Laboratório de análises clínicas	40.939
		Radiografias	15.969
		Roentgenfotografias	6.587
Altas	2.830	Radioescopias	705
Obitos	123	Fisioterapia (aplicação)	23.209
Total	2.953	Pneumotorax (aplicação)	2.403
Existem	115	Massagens	6.884
MOVIMENTO DO AMBULATÓRIO (cons.):		Exames de refração	1.336
Matriculados	127.307	Exames histopatológicos	175
Novos	16.159	Metabolismo basal	351
Clínica:	médica 40.167 cirúrgica 3.555 pediátrica 18.470 oto-rino-laringológica 11.897 oftalmológica 8.704 pré-natal e obstétrica 4.179 urológica 8.658 ginecológica 8.089 fisiológica 9.521 dermato-sifiligráfica 6.704 prótológica 2.703 traumática e ortopédica 7.914 cardiológica 7.631 homeopata 615 neurológica 1.198 dentária 3.461	Tubagens	266
		Endoscopias	102
		Pequenas intervenções cirúrgicas	1.934
		Ortopedia, aparelhos	996
		Electrocardiograma	109
		Extração de dentes	2.896
		SERVIÇOS DIVERSOS:	
		Transfusões (sangue	163
		(c. c.) plasma	83
		Aparelhos de oxigênio (HRS)	175
		Anestésias praticadas	1.287
		Radioterapia profunda	544
		Electrocardiograma	27
		Socorros internos	805
Socorros urgentes	5.578		
Remoções	1.391		
Visitas a domicílio	1.933		
Preparados fornecidos	18.711		
Farmácia - fórmulas aviadas	120.335		
Total	143.466		

107 - MOVIMENTO DE DOENTES NOS DIVERSOS HOSPITAIS E CASAS DE SAÚDE FEDERAIS E PARTICULARES, DURANTE O ANO DE 1946

ESPECIFICAÇÃO	EXISTIAM	ENTRARAM	SAIRAM		EXISTEM		TOTAL
			ALTAS	MORTES	BRASIL.	ESTRANG.	
AMFARO:							
Feminino	6	323	322	-	5	2	7
CASAS DE SAÚDE:							
Alan Kardec	11	357	359	4	2	3	5
Gávea	91	202	199	8	63	23	86
Dr. Abílio	41	59	49	-	45	6	51
Dr. Eiras	181	838	782	37	191	9	200
Dr. Francisco Guimarães	6	253	251	-	4	4	8
Santa Inês	33	171	171	-	33	-	33
Santo Antônio	12	834	830	7	9	-	9
Santa Rita	5	42	40	1	4	2	6
São José	46	1.775	1.737	38	41	5	46
São Sebastião	49	3.222	3.176	47	46	2	48
CASAS DE SAÚDE E MATERNIDADE:							
Jacarepaguá	1	216	214	-	3	-	3
Madureira	11	563	561	5	8	-	8
Olaría	21	603	607	-	17	-	17
Leblon	6	320	318	6	2	-	2
N. S. de Lourdes	40	863	853	9	36	5	41
Santa Luzia	860	2.754	2.450	20	997	147	1.144
São Luiz	43	393	358	-	69	12	81
São Paulo	17	641	635	8	15	-	15
COLÔNIAS:							
Gustavo Riedel	386	111	161	12	312	12	324
Juliano Moreira	3.660	2.543	2.426	291	3.386	-	3.386
FUNDAÇÃO:							
Gaffrée Guinle	100	478	452	6	111	9	120
HOSPÍCIOS:							
N. S. da Saúde	277	1.197	1.295	57	112	10	122
N. S. do Socorro	68	771	713	57	56	13	69
HOSPITAIS:							
Central de acidentados	51	1.031	1.004	12	59	7	66
Central do Exército	1.294	15.506	16.166	148	482	4	486
Central da Marinha	236	4.923	4.829	72	257	1	258
Corpo de Bombeiros	13	551	552	4	8	-	8
Estrangeiros	19	1.339	1.307	28	7	16	23
Evandro Chagas	56	183	180	10	48	1	49
Evangélico	55	1.487	1.402	45	66	29	95
Frei Antônio	100	19	17	5	60	17	97
Getúlio Santos (Cruz Vermelha)	86	2.419	2.335	41	92	37	129
Planemaniano	-	316	316	-	-	-	-
José Carlos Rodrigues	15	82	71	-	26	-	26
N. S. das Dores	161	258	165	93	155	6	161
Ordem 3ª do Carmo	193	1.465	1.393	72	160	33	193
Ordem 3ª da Penitência	376	2.706	2.572	105	350	55	405
Pedro II	378	3.447	3.238	121	445	21	466
Polícia Militar	151	4.664	4.643	50	120	2	122
Pró-matre	215	2.693	2.766	16	123	3	126
Real Sociedade Portuguesa de Beneficência	309	5.423	5.180	222	167	163	330
Santa Casa da Misericórdia	826	8.227	7.861	536	510	146	656
São Francisco de Paula	130	456	410	41	113	22	135
São João Batista da Lagoa	135	818	807	20	113	13	126
São Zacarias	89	366	319	54	82	-	82
Sociedade Espanhola de Beneficência	82	1.373	1.336	34	70	15	85
INSTITUTOS:							
Clínico Cirúrgico de São Cristóvão	3	185	184	4	-	-	-
Naval de Biologia	215	1.771	1.777	30	179	-	179
MATERNIDADE:							
Arnaldo de Moraes	22	1.478	1.475	-	19	6	25
Escola	30	1.667	1.610	12	78	3	81
São Cristóvão	101	997	1.088	-	10	-	10
POLICLÍNICA:							
Botafogo	52	1.842	1.852	-	36	6	42
SANATÓRIOS:							
Botafogo	75	200	243	8	73	11	84
N. S. Aparecida	55	40	34	3	48	10	58
Rio de Janeiro	62	119	113	11	49	8	57
Santa Helena	33	37	37	4	20	9	29
Santa Juliana	76	135	105	8	84	8	92
São Geraldo	28	921	924	4	19	2	21
Tijuca	40	97	105	1	30	1	31
Zeferino de Oliveira	41	56	33	19	5	40	45
TOTAL	11.774	88.889	87.408	2.546	9.750	959	10.709

AMBULATÓRIOS

108 - MOVIMENTO GERAL DOS AMBULATÓRIOS DOS DIVERSOS HOSPITAIS DA PREFEITURA, NO ANO DE 1946

ESPECIFICAÇÃO	HOSPITAIS							TOTAL
	Pronto Socorro	Jesus	Miguel Couto	Carlos Chagas	Getúlio Vargas	S. Fco Assis	Mencorvo Filho	PARCIAL
Frequência	12.262	68.856	89.064	96.509	105.893	29.247	55.739	467.570
Novos	3.596	6.624	15.148	19.661	13.398	7.636	9.384	77.447
Altas	4.026	670	1.222	1.792	2.362	1.130	1.120	12.322
Transferências	-	62	221	843	-	-	-	1.126
Óbitos	2	15	-	43	-	-	-	60
Internamentos	116	465	666	475	677	1.045	1.923	5.367
SERVIÇOS PRESTADOS:								
Consultas de la. vez	4.263	8.480	15.731	19.661	13.608	7.684	9.336	78.763
Consultas em continuação	5.223	57.790	74.086	76.255	64.245	23.872	46.251	347.732
Curativos	3.392	5.246	20.192	21.041	25.057	8.603	23.692	107.223
Pequenas intervenções	4	356	1.000	899	1.226	844	766	5.095
Retirada de corpos estranhos	4.440	15	53	2	35	112	35	4.692
Punções	21	64	2	-	54	228	110	479
Aparelhos { colocados	-	1.998	342	1.209	1.602	107	28	5.286
{ retirados	-	1.225	160	919	924	40	18	3.286
{ retificados	-	139	159	149	406	6	27	886
Injeções { endovenosas	660	1.193	1.508	6.893	3.343	2.636	4.094	20.327
{ intram-hipodérmicas	2.435	22.405	13.234	45.215	24.113	11.858	8.991	128.251
{ anestésicas	-	339	5.707	5.852	2.494	5.721	3.635	23.748
Vacinas { anti-rábicas	-	-	50	-	2	-	-	52
{ preventivas	-	-	-	-	286	-	37	323
Extrações	-	1.257	8.471	8.132	2.979	8.155	3.438	32.432
Obturações	-	318	1.182	585	-	-	366	2.451
Testes	-	1.128	-	-	-	-	-	1.128
SERVIÇOS REQUISITADOS:								
Fórmulas	2.197	15.732	40.727	46.486	35.122	8.139	7.257	155.660
Radiografias	1.071	1.689	1.067	2.471	2.384	515	2.501	11.698
Radioscopias	121	235	10	361	192	9	2.162	3.110
Exames { sangue	491	1.624	2.177	2.783	2.549	2.038	6.534	18.186
{ urina	66	1.947	2.287	2.913	2.451	1.160	3.482	14.306
{ escarro	15	23	315	386	499	150	203	1.591
{ fezes	7	1.857	801	960	1.220	121	297	5.263
{ puz	-	18	88	-	46	124	54	330
Líquido cefalo-raquidiano	2	26	-	-	-	3	-	31
Outros	331	194	57	66	2.786	3	20	3.167
Autópsias	-	-	-	-	-	-	-	-
Biopsias	-	-	-	-	-	17	13	30
MOVIMENTO DE TRATAMENTOS DIVERSOS.								
Ultra-violeta	-	2.371	513	941	-	-	-	5.815
Infravermelho	4.374	923	12	1.259	-	774	1.469	8.791
Ondas curtas	1.000	-	4.542	1.850	-	-	1.132	7.524
Diatermia	8	14	-	-	267	38	-	327
Outros	-	4.340	220	795	33	27	5.225	10.640

108 - MOVIMENTO GERAL DOS AMBULATÓRIOS DOS DIVERSOS HOSPITAIS DA PREFEITURA NO ANO DE 1946

ESPECIFICAÇÃO	HOSPITAIS							TOTAL
	Pedro II	Rocha Faria	Méier	I. de Governador	I. Paqueta	Carmelita Dutra	Inst. de Cardiol	GERAL
Frequência	32.968	78.193	17.000	27.639	22.625	128.844	9.322	898.232
Novos	5.267	13.316	17.000	3.728	937	6.958	1.447	126.785
Altas	253	2.911	4.175	319	219	1.225	426	21.850
Transferências	-	-	67	-	-	15	-	1.208
Óbitos	-	-	19	-	-	3	35	117
Internamentos	946	157	148	96	-	233	189	7.136
SERVIÇOS PRESTADOS:								
Consultas de la. vez	5.291	13.316	17.903	3.728	933	6.958	1.435	128.327
Consultas em continuação	16.494	64.677	113.431	23.912	12.474	66.018	7.787	652.525
Curativos	7.536	20.172	36.540	5.339	6.029	38.665	43	221.547
Pequenas intervenções	173	705	1.452	250	40	458	1	8.174
Retirada de corpos estranhos	24	348	51	35	-	460	-	5.610
Punções	2	77	-	-	-	11	-	569

ESPECIFICAÇÃO	HOSPITAIS							TOTAL GERAL
	PEDRO II	ROCHA FARIA	MÉIER	L. GOVERNADOR	L. PAQUETÁ	CARMELA DUTRA	INSTIT. CARDIOL.	
Aparelhos:								
colocados	59	378	2.294	27	-	9	-	8.053
retirados	34	477	897	21	-	-	-	4.715
retificados	16	452	864	35	-	-	-	2.253
Injeções:								
endovenosas	1.972	751	3.200	33	2.555	13.223	510	42.571
intra- e hipodérmicas	9.573	26.152	56.464	416	8.538	34.700	1.541	265.635
anestésicas	1.025	2.310	2.322	793	411	393	-	31.002
Vacinas:								
anti-rábicas	-	765	5.869	-	-	-	-	6.634
preventivas	-	-	31	-	-	-	-	357
Extrações	1.744	2.631	8.670	39	807	4.984	-	51.307
Obturações	114	-	2.604	-	331	55	-	5.555
Testes	-	-	-	-	-	-	-	1.128
SERVIÇOS REQUISITADOS:								
Fórmulas	24.506	37.776	35.798	30.720	11.228	57.694	10.674	364.056
Radiografias	783	917	1.910	550	71	195	1.513	17.637
Radioscopias	-	225	365	7	-	20	1.600	5.327
Exames:								
sangue	1.009	1.624	401	313	73	352	4.136	26.024
urina	1.192	1.260	568	506	39	407	1.388	19.666
escarro	194	68	134	39	15	137	31	2.209
fezes	506	817	300	226	36	32	34	7.214
puz	-	110	-	2	-	38	-	480
Líquido céfalo-raquidiano	-	-	-	-	-	-	-	-
Outros	-	-	40	5	-	201	266	3.679
Autópsias	-	-	-	-	-	-	-	-
Biopsias	-	-	-	-	-	-	-	30
MOVIMENTO TRATAMENTOS DIVERSOS:								
Ultra-violeta	343	628	-	112	-	-	-	4.908
Ondas curtas	-	-	247	178	-	-	-	8.949
Diatermia	-	-	771	-	-	-	-	1.098
Outros	-	332	261	34	2	-	1.214	12.483
Infra-vermelho	-	-	-	-	-	1.790	-	-
-	-	-	-	-	-	-	-	-
-	-	-	-	-	-	-	-	-

ESPECIFICAÇÃO	CLÍNICAS										TOTAL PARCIAL	
	Cirúrgica	Dentária	Dermatol.	Fisioter.	Ginecol.	Pediátrica	Obs-tétr.	Ortopéd.	Otorino	Ped. cir.		Ped. méd.
Frequência	105881	62279	36802	25660	39827	42213	24859	27597	80897	16075	113029	654.921
Novos	16158	13649	4238	1976	6528	23795	3670	5566	16529	3191	15159	110.459
Altas	4460	1657	521	593	531	333	236	2049	5696	837	429	17.342
Transferências	151	109	-	-	183	443	15	62	122	-	96	1.181
Óbitos	-	-	-	-	-	7	-	1	2	-	72	82
Internamentos	2326	173	4	-	1094	964	348	552	758	-	196	6.415
SERVIÇOS PRESTADOS:												
Consultas de 1ª vez	16246	13628	4238	1970	6479	23868	3670	5583	17196	3187	15257	111.322
Consultas em continuação	79367	46898	21697	23684	27302	95170	9373	20743	62284	12251	94100	492.929
Curativos	93570	19700	28181	-	11655	2309	428	3169	39503	11552	209	210.276
Pequenas intervenções	4101	703	4	-	108	-	20	53	2041	614	4	7.648
Ret. corpos estranhos	371	-	-	-	-	-	-	2	5226	6	-	5.605
Punções	66	-	-	-	-	-	-	14	438	5	36	559
Aparelhos colocados	974	-	-	-	-	-	-	6792	15	196	-	7.977
Aparelhos retirados	801	-	-	-	-	-	-	3719	-	170	-	4.690
Aparelhos retificados	689	-	-	-	-	-	-	1538	-	20	-	2.247
Injeções endovenosas	2627	51	1537	-	978	6667	2521	108	2226	2	711	17.428
Inj. intram. hipodérm.	6493	3120	1101	-	2692	21615	7173	163	14015	40	23307	79.719
Injeções anestésicas	943	29719	-	-	-	-	-	41	69	224	-	30.996
Vacinas anti-rábicas	2	-	-	-	-	-	-	-	-	-	-	2
Vacinas preventivas	37	31	-	-	-	-	-	-	-	-	3	71
Extrações	-	51307	-	-	-	-	-	-	-	-	-	51.307
Obturações	-	5555	-	-	-	-	-	-	-	-	-	5.555
Testes	-	-	-	-	-	-	-	-	-	-	-	-
SERVIÇOS REQUISITADOS:												
Fórmulas	9983	1317	16310	-	16175	138048	7825	2122	30956	2470	113432	338.635
Radiografias	2197	1109	6	-	389	2868	117	4751	2516	449	1484	15.886
Radioscopias	224	2	15	-	14	1830	-	813	399	20	260	3.577
Exames de sangue	4009	32	426	-	1608	6904	1774	136	3994	157	1296	20.336
Exames de urina	3629	6	293	-	1167	4565	3316	78	678	179	3596	17.507
Exames de escarro	242	-	3	-	30	1539	22	-	165	-	57	2.058
Exames de fezes	635	-	-	-	113	2720	300	6	165	137	2956	7.032
Exames de puz	63	1	2	-	146	17	45	12	5	1	80	452
Liq. céfalo-raquidiano	1	-	-	-	-	-	-	1	2	-	25	29
Outros	96	1	-	-	47	41	-	2173	906	4	64	3.332

100 - MOV. GERAL DOS AMBULATORIOS DA PREFEITURA, NAS DIVERSAS CLINICAS, NO ANO DE 1946 (continuação)

ESPECIFICAÇÃO	CLINICAS											TOTAL PARCIAL
	Cirúrgica	Dentária	Dermatológ.	Fisioter.	Ginecol.	Médica	Obstétrica	Ortopéd.	Otorino	Ped. cir.	Ped. méd.	
Autópsias	-	-	-	-	-	-	-	-	-	-	-	-
Biopsias	-	-	1	-	16	-	-	-	13	-	-	30
MOVIMENTO DE TRATAMENTOS DIVERSOS:												
Ultra-violeta	23	-	-	4394	-	326	-	-	1	1	159	4.907
Infra-vermelho	321	679	1	4822	121	473	-	2	8025	19	126	14.589
Ondas curtas	-	-	2	6395	1487	49	-	-	1008	-	8	8.949
Diatermia	-	-	-	-	1076	-	-	14	8	-	-	1.098
Outros	55	-	-	5019	3890	18	-	140	446	2	185	9.756
-	-	-	-	-	-	-	-	-	-	-	-	-
-	-	-	-	-	-	-	-	-	-	-	-	-
-	-	-	-	-	-	-	-	-	-	-	-	-

100 - MOV. GERAL DOS AMBULATORIOS DA PREFEITURA, NAS DIVERSAS CLINICAS, NO ANO DE 1946 (continuação)

ESPECIFICAÇÃO	CLINICAS											TOTAL GERAL
	Zona rural	Urológica	Anti-rábica	Prop. méd.	Prop. cir.	Cardiológ.	Neurológica	Alergia	Hipoderm.	Protológ.	Radio-ter.	
Frequência	59447	2896	14573	1738	6064	9398	950	2347	168172	1457	1861	923.824
Novos	4639	748	799	521	814	1461	86	133	8954	122	104	128.840
Altas	135	242	749	14	158	426	-	-	2807	35	41	21.949
Transferências	21	-	7	-	-	-	-	-	-	-	-	1.209
Óbitos	-	-	-	-	-	35	-	-	-	-	-	117
Internamentos	3	164	-	50	295	189	2	-	-	20	-	7.138
SERVIÇOS PRESTADOS:												
Consultas de 1ª vez	5335	748	767	521	814	1449	86	133	8957	122	104	130.358
Consultas em continuação	53957	2655	11927	1284	5370	7849	889	2214	93895	1362	1757	676.088
Curativos	10404	2098	56	-	3737	43	-	-	-	1081	-	227.695
Pequenas intervenções	84	336	-	-	135	1	-	-	-	23	-	8.227
Ret. corpos estranhos	4	2	-	-	3	-	-	-	-	-	-	5.614
Punções	-	6	-	-	2	-	2	-	-	-	-	569
Aparelhos:												
colocados	12	72	-	-	1	-	-	-	-	-	-	8.062
retirados	6	23	-	-	-	-	-	-	-	-	-	4.719
retificados	8	6	-	-	-	-	-	-	-	-	-	2.261
Injeções:												
endovenosas	1536	202	-	350	615	585	-	-	21513	425	-	42.654
intram. e hipoderm.	31554	170	26	2663	1060	1661	1001	1180	160528	37	8	279.607
anestésicas	-	6	-	-	-	-	-	-	-	-	-	31.002
Vacinas:												
anti-rábicas	-	-	5919	-	-	-	-	-	765	-	-	6.686
preventivas	-	-	-	-	-	-	-	-	286	-	-	357
Extrações	-	-	-	-	-	-	-	-	-	-	-	51.307
Obturações	-	-	-	-	-	-	-	-	-	-	-	5.555
Testes	-	-	-	-	-	-	-	1128	-	-	-	1.128
SERVIÇOS REQUISITADOS:												
Fórmulas	25247	168	-	1478	221	10743	325	845	59	127	-	377.848
Radiografias	38	92	-	50	34	1523	5	33	-	13	1	17.675
Radioscopias	4	9	-	-	66	1602	-	-	72	1	-	5.331
Exames:												
sangue	38	98	-	57	717	4156	31	30	615	27	14	26.119
urina	43	63	-	53	493	1406	18	67	2	45	-	19.697
escarro	4	40	-	67	6	31	-	1	6	-	-	2.213
feses	22	13	-	50	11	46	6	53	-	3	-	7.236
puz	1	25	-	-	3	-	-	-	-	-	-	481
Líquido céfalo-raquidiano	-	-	-	-	-	-	2	-	-	-	-	31
Outros	49	-	-	-	-	266	-	4	34	-	-	3.685
Autópsias	-	-	-	-	-	-	-	-	-	-	-	-
Biopsias	-	-	-	-	-	-	-	-	-	-	-	30
MOVIMENTO DE TRATAMENTOS DIVERSOS:												
Ultra-violeta	-	-	-	-	-	1	-	-	-	-	-	4.908
Infra-vermelho	-	-	-	-	-	-	-	-	-	-	-	14.589
Ondas curtas	-	-	-	-	-	-	-	-	-	-	-	8.949
Diatermia	-	-	-	-	-	-	-	-	-	-	-	1.098
Outros	-	-	-	-	-	1214	-	-	35	-	1478	12.483
-	-	-	-	-	-	-	-	-	-	-	-	-
-	-	-	-	-	-	-	-	-	-	-	-	-
-	-	-	-	-	-	-	-	-	-	-	-	-

110 - MOVIMENTO DOS DIVERSOS AMBULATÓRIOS FEDERAIS E PARICULARES, SEGUNDO AS CLÍNICAS, DE JANEIRO A OUTUBRO DE 1946

ESPECIFICAÇÃO	CLÍNICAS								TOTAL PARCIAL
	Médica geral	Cirúrgi- ca geral	Pediá- trica	Oto-rino laring.	Oftalmo- lógica	Neuri- átrica	Psiquiá- trica	Pré- natal	
AMBULATÓRIOS:									
Alan Kardec	1.724	50	1.458	-	-	-	-	-	3.232
S. Vicente de P. da Lagoa ..	115	-	81	-	-	-	-	-	196
ASSOCIAÇÃO:									
Empregados no Comércio ...	14.602	7.375	-	10.341	4.226	339	88	267	37.238
CASA:									
de Portugal	6.773	667	876	467	67	-	-	3	8.853
LIA. DE SEGUROS:									
Internacional	-	1.301	-	-	237	-	-	-	1.538
Meridional	1.774	56	-	-	161	-	-	-	1.991
DISPENSÁRIOS:									
H. N. S. das Dôres	10.187	9.387	7.261	1.814	-	-	-	-	28.649
São Vicente de Paulo	375	-	223	-	-	-	-	-	598
Divisão Médica	14.564	7.007	3.137	2.165	2.799	1.565	486	1.279	33.002
CAIXA APOSENT. E PENSÕES:									
Ferrov. da Leopoldina	10.959	-	-	536	222	24	244	61	12.046
Serv. Aéreos e Telecom. ...	14.404	2.134	1.319	1.560	870	8	28	43	20.366
Serv. Tel. do D. Federal ..	6.079	283	925	2.705	2.984	-	165	644	13.785
Serv. Públ. do D. Federal ..	30.498	9.636	4.560	5.938	2.718	387	494	1.199	55.432
HOSPITAIS:									
Clínica Alan Kardec	3.767	1.956	1.651	-	-	-	-	965	8.339
Cruz Vermelha	5.615	28.838	2.370	3.175	3.690	-	-	2.077	45.765
S. J. Deus e V. Norais ...	8.102	1.992	966	2.745	2.566	-	519	496	17.386
S. J. Batista da Lagoa ...	1.561	885	1.654	1.504	1.346	-	-	-	6.950
S. Vicente de Paulo	944	-	436	19	123	-	-	794	2.317
Pró Matre	-	-	371	47	-	-	-	2.440	2.858
HOSPICIOS:									
N. S. da Saúde	1.021	423	1.086	496	382	-	-	-	3.408
N. S. do Socorro	2.627	112	2.749	486	-	-	-	-	5.974
INSTITUTOS:									
Ass. e Prev. Social	1.020	-	-	-	-	-	-	-	1.020
Apos. e Pensões Marítimos ..	9.307	1.785	734	1.551	5.669	307	384	406	20.143
Ass. e Fronte Socorro	7.374	1.001	760	885	344	-	-	847	11.211
Cirúrgica de Inhamã	5.826	575	5.701	6	4	-	-	366	12.478
Clínico Especializado	697	1.135	2.807	156	-	-	-	26	4.821
Clínico de Madureira	3.721	3.667	10.496	2.983	1.566	2.526	2.472	1.904	29.335
Clínico de Ramos	3.058	271	3.137	977	1.284	121	95	424	9.367
Med. Ass. Prev. Ltda.	211	84	40	53	65	-	-	-	458
Med. Cir. Riachuelo	1.091	144	218	49	34	6	2	82	1.626
Med. Dr. Heyder	2.518	1.575	264	-	945	-	-	366	5.608
Nacional de Luecicultura ..	-	1.547	31.749	1.669	487	-	221	-	35.673
Socorros Médicos	13.783	1.563	1.732	2.079	2.968	-	-	816	22.941
Viscondessa de Norais	13.309	-	10.325	-	-	-	-	-	23.634
POLICLÍNICA:									
Botafogo	2.896	5.220	8.102	6.334	3.079	5	-	4.015	29.651
Copacabana	6.412	185	3.968	1.193	1.539	-	-	390	13.687
Geral do Rio de Janeiro ..	4.303	1.783	1.544	4.940	6.331	269	40	1.265	20.475
Pescadores	2.877	3.104	2.442	622	508	56	15	401	10.025
OBRAS:									
Ass. Port. Desamparados ..	21.096	5.065	7.411	2.759	992	248	196	336	38.103
Santa Casa Misericórdia ..	28.598	28.371	13.916	7.174	6.383	219	-	1.406	83.067
CAIXAS:									
Econômica (Serv. Saúde) ..	3.374	15	433	434	291	-	-	-	4.547
Socorros D. Pedro V	75.793	10.941	-	3.774	-	-	-	-	90.508
FUNDAÇÃO:									
Gafree Guinle P. Central ..	6.242	-	-	-	-	-	-	-	6.242
Gafree Guinle Posto nº 1 ..	-	-	-	-	-	-	-	-	-
Gafree Guinle Posto nº 2 ..	-	-	-	-	-	-	-	-	-
Gafree Guinle Posto nº 3 ..	-	-	-	-	-	-	-	-	-
Gafree Guinle Posto nº 4 ..	-	-	-	-	-	191	98	10	299
Gafree Guinle Posto nº 5 ..	-	-	-	-	-	-	-	-	-
Gafree Guinle Posto nº 6 ..	-	-	-	-	-	-	-	-	-
Gafree Guinle Posto nº 7 ..	546	-	-	-	-	-	-	291	837
Gafree Guinle Posto nº 8 ..	-	-	-	-	-	-	-	-	-
Distrito Nac. de Saúde ..	-	-	327	-	-	-	-	128	455
SINDICATO:									
União Emp. no Comércio ..	4.418	311	364	1.246	850	168	-	595	7.952
TOTAL	354.161	137.446	137.593	72.882	55.731	6.439	5.547	24.342	794.141

110 - MOVIMENTO DOS DIVERSOS AMBULATÓRIOS FEDERAIS E PARTICULARES, SEGUNDO AS CLÍNICAS, DE JANEIRO
A OUTUBRO DE 1946

ESPECIFICAÇÃO	CLÍNICAS								TOTAL
	UROLO- GICA	DENTA- RIA	GINECO- LÓGICA	TISIOLÓ- GICA	DERMATO- LÓGICA	PROTO- LÓGICA	TRAUMATO- LÓGICA	OUTRAS	GERAL
AMBULATORIOS:									
Alan Kardec	-	-	-	-	-	-	-	170	3.402
S. Vicente de P. Lagoa ..	-	185	-	-	-	-	-	-	381
ASSOCIAÇÃO:									
Empregados no comércio ..	19.129	13.344	3.776	2.518	2.469	4.099	1.137	2.684	85.494
CASA:									
de Portugal	412	4.327	295	361	-	-	-	-	14.248
CIA. DE SEGUROS:									
Internacional	-	-	-	-	-	-	162	-	1.700
Meridional	-	-	-	-	-	-	86	9	2.086
DISPENSÁRIOS:									
H. N. S. das Dóras	-	833	6.998	-	-	-	-	-	36.480
S. Vicente de Paula	-	-	-	-	-	-	-	-	598
Divisão Médica	5.549	-	1.287	4.907	1.856	-	479	14.817	61.897
CAIXA APOS. E PENSÕES:									
Ferrov. da Leopoldina ...	1.405	-	508	781	1.032	-	-	-	15.772
Serv. Aéreo e Telecomun. ...	848	86	1.239	1.219	645	370	15	2.134	26.922
Serv. Tel. D. Federal ...	1.201	-	796	2.003	935	-	507	4.022	23.249
Serv. Púb. D. Federal ...	11.616	-	1.408	6.718	5.102	1.957	-	20.581	102.814
HOSPITAIS:									
Clínica Alan Kardec	-	-	641	-	-	-	-	-	8.980
Cruz Vermelha	2.540	848	4.670	-	2.810	2.760	10.870	2.360	72.623
S. J. Deus e V. Moraes ..	2.077	1.846	-	2.125	1.574	688	-	-	25.696
S. J. Batista da Lagoa ...	-	-	-	-	-	-	-	-	6.950
S. Vicente de Paula	-	731	399	-	-	-	-	-	3.447
Pró-Matrã	-	-	299	-	-	-	-	-	3.157
HOSPÍCIO:									
N. S. da Saúde	474	-	489	-	-	365	-	-	4.736
N. S. do Socorro	373	-	298	-	2.612	-	-	-	9.257
INSTITUTO:									
Ass. e Prev. Sociais	-	657	-	-	-	-	-	-	1.677
Apos. Pensões Marítimos ...	792	1.732	492	652	1.709	378	-	972	26.870
Ass. e Pronto Socorro	925	11.109	701	-	-	-	-	-	23.946
Cirúrgico de Inhaúma ...	105	10.027	296	11	8	-	-	-	22.925
Clínico Especializado ...	104	-	440	-	-	-	-	-	5.365
Clínico de Madureira	1.456	22.829	5.168	9.863	3.787	2.164	2.028	-	76.630
Clínico de Ramos	1.360	1.485	352	219	926	63	38	-	13.810
Med. Ass. Prev. Ltda. ...	146	279	158	-	-	-	33	-	1.069
Med. Cirúrgico Machado ...	54	1.179	103	21	103	-	1	-	3.087
Med. Dr. Heyder	532	1.409	207	101	49	64	944	-	8.974
Nacional de Pecuicultura ...	-	2.362	-	5.549	6.511	-	-	4.718	54.813
Socorros médicos	492	15.147	3.359	1.812	1.190	-	122	587	45.650
Viscondessa de Moraes ...	-	-	-	-	-	-	-	-	23.634
POLICLÍNICA:									
Botafogo	-	3.930	1.734	-	1.186	-	-	-	36.501
Copacabena	2.348	13.361	669	-	806	62	-	-	30.933
Gerai do Rio de Janeiro ...	315	2.760	823	933	1.193	325	273	804	27.901
Pescadores	487	3.896	583	-	1.049	390	-	-	16.430
OBRAS:									
Ass. Port. Desamparados ...	1.654	16.708	2.873	138	1.508	114	75	-	61.173
Santa Casa Misericórdia ...	3.754	3.035	8.060	-	13.110	2.582	180	5.593	119.381
CAIXAS:									
Econômica (serv. saúde) ...	475	1.525	22	259	419	-	1	-	7.248
Socorros D. Pedro V.	-	-	-	-	-	-	-	-	90.508
FUNDAÇÃO:									
Gaffrée Guinle P. Central ...	-	-	-	-	-	-	-	-	6.242
Gaffrée Guinle Posto n.º 1 ...	326	-	63	-	838	-	32	-	1.259
Gaffrée Guinle Posto n.º 2 ...	218	-	6.264	-	2.208	-	-	-	8.690
Gaffrée Guinle Posto n.º 3 ...	-	-	252	-	442	-	-	-	694
Gaffrée Guinle Posto n.º 4 ...	1.615	-	2.101	-	12.897	2.037	-	-	18.949
Gaffrée Guinle Posto n.º 5 ...	-	-	-	-	299	-	-	-	299
Gaffrée Guinle Posto n.º 6 ...	-	-	-	-	50	-	-	-	50
Gaffrée Guinle Posto n.º 7 ...	-	-	-	-	-	-	-	-	837
Gaffrée Guinle Posto n.º 8 ...	-	-	-	-	22.257	-	-	-	22.257
Dist. Nac. de Saúde n.º 1 ...	-	127	-	4.727	-	-	-	31	2.340
SINDICATO:									
União dos empregados no comércio	533	6.803	414	532	434	388	455	15	17.526
TOTAL	63.315	142.560	57.837	41.949	92.014	18.806	17.438	59.497	1.287.557

Obs. - O Posto n.º 6 do Gaffrée Guinle e a Policlínica de Botafogo não enviaram o movimento de outubro.

BANCO DE SANGUE

111 - MOVIMENTO DO BANCO DE SANGUE DA PREFEITURA, NO ANO DE 1946

ESPECIFICAÇÃO	QUANTIDADE	ESPECIFICAÇÃO	QUANTIDADE
CANDIDATOS À DOAÇÃO:		Sangue inutilizado	134.920
Aceites	1.940	TOTAL	
Recusados	551	Saldo de sangue para Janeiro de 1947 em depósito	9.540
TOTAL	2.491		
SANGRIAS EXECUTADAS:		DISCRIMINAÇÃO DOS FORNECIMENTOS:	
Sangue coletado	1.420.210	H. G. Pronto Socorro	284.950
Saldo de sangue do mês ant. em depósito	21.180	H. G. Getúlio Vargas	118.770
TOTAL	1.441.390	H. G. Carlos Chagas	57.210
Sangue fornecido	720.530	H. G. Miguel Couto	48.230
Sangue transf.p/serv.de derivados de sangue	800	H. G. S. Francisco de Assis	84.990
		Outros	126.380

DOENÇAS INFECTO. - CONTAGIOSAS

112 - MOVIMENTO DO PAVILHÃO " MIGUEL COUTO ", NO MÊS DE DEZEMBRO (*)

ESPECIFICAÇÃO	QUANTIDADE	ESPECIFICAÇÃO	QUANTIDADE
Existiam	63	Tubagens	740
Entraram	1.330	Curativos	3.801
TOTAL	1.393	Injeções endovenosas	2.071
Altas	1.081	SERVIÇOS REQUISITADOS:	
Óbitos	262	Fórmulas receitadas	15.935
Transferidos	7	Radiografias	165
EXISTEM	43	Radioscopias	3
SERVIÇOS PRESTADOS NAS ENFERMIARIAS:		Autopsias	71
Grandes intervenções	1	Exames diversos	16.998
Peq.intervenções e de urgência	37	Líquido cefalo raquidiano	2.298
Raquiocenteses	2.298	DIVERSOS TRATAMENTOS (Infra Verma- lho e outros)	
Punções vesicais	3		530

(*) Movimento referente ao ano de 1946. - O Pavilhão Miguel Couto passou a denominar-se Francisco de Castro.

113 - MOVIMENTO DOS HOSPITAIS ABRIGOS DE TUBERCULOSOS, NO MÊS DE DEZEMBRO (*)

ESPECIFICAÇÃO	GUILHERME	TÔRRES	ALMEIDA	MIGUEL	SANATÓRIO	SANATÓRIO	TOTAL
	SILVEIRA	HOMEM	MAGALHÃES	PEREIRA	SÃO J. SEBASTIÃO	STA. MARIA	
Existiam	210	116	157	101	400	-	984
Entraram	700	257	455	961	1.003	-	3.376
Altas { curadas	-	11	2	20	23	-	56
{ diversas	198	69	136	787	384	-	1.574
Transferidos	69	121	16	10	45	-	261
Óbitos	435	172	306	460	501	-	1.564
EXISTEM	208	-	152	95	450	-	905
SERVIÇOS PRESTADOS:							
Intervenções cirúrgicas:							
Toracoplastias	-	-	-	96	60	-	156
Jacobeus	-	-	49	357	250	-	656
Freinictomias	-	-	1	15	6	-	22
Pleuroscopias	-	-	3	171	28	-	202
Outras	-	-	4	143	59	-	206
Intervenções cirúrgicas de urgência:							
Grandes	-	-	-	1	10	-	11
Pequenas (válv. pleuret. etc.) ...	3	-	8	11	42	-	64
Lavados { gástrico	-	-	49	-	-	-	49
{ pleural	-	1	11	-	278	-	290
Punções { pleural	-	-	34	236	82	-	352
{ articulares	-	-	-	-	11	-	11
{ outras	-	-	-	-	86	-	86
Curativos	521	1.025	1.129	8.102	12.894	-	23.671
{ extra pleural	857	-	-	19	431	-	1.307
Pneumotorax { intra pleural	-	732	260	-	3.624	-	4.616
{ insuflação	4	27	66	61	497	-	655
{ reinsuflação	140	705	1.978	2.862	6.915	-	12.600
Partes	-	-	-	-	29	-	29
Abortos	-	-	1	-	1	-	2
Injeções { endovenosas	6.980	2.089	11.534	20.580	20.620	-	61.803
{ intramusculares	11.329	13.771	30.341	24.505	49.119	-	129.065
Sêro aplicado	501	93	409	2.161	1.842	-	5.006
SERVIÇOS REQUISITADOS:							
Fórmulas receitadas	18.324	17.720	34.579	6.507	17.487	-	94.617
{ radiografias	958	299	613	1.754	2.832	-	6.456
{ radioscopias	563	582	2.567	4.316	3.011	-	11.039
Radio- { tomografias	-	-	12	14	170	-	196
lógicas { broncografias	-	-	6	3	39	-	48
{ reentgenfotografias	-	-	-	343	-	-	343
{ outras	-	-	-	-	12	-	12
Broncoscopias	-	-	-	178	-	-	178
Autopsias	-	-	-	97	-	-	176
Biopsias	-	-	1	22	-	-	23

114 - MOVIMENTO DO SERVIÇO DE TUBERCULOSE NOS SERVIÇOS DOS DISTRITOS SANITÁRIOS, NO MÊS DE DEZEMBRO (*)

DISTRITOS	1º EXAME	CONSIDERADOS TUBERCULOSOS	REEXAME	CONSIDERADOS TUBERCULOSOS	CONSULTAS	INJEÇÕES	RADIO-GRÁFIAS	RÁDIOS-COPIAS	PNEUMOTORAX
1º	2.025	483	79	20	4.880	8.241	20.886	304	2.173
2º	881	32	1.421	129	5.653	3.427	12.822	2	2.651
3º	956	26	1.470	129	4.390	3.234	6.383	-	1.295
4º	1.337	82	820	123	2.999	2.250	11.420	-	3.383
5º	1.578	93	1.444	55	1.782	1.975	8.873	49	713
6º	1.128	111	671	179	1.124	2.954	15	2.401	1.648
7º	981	10	745	115	4.343	737	4.324	578	1.115
8º	844	73	503	73	3.104	13.144	4.405	499	673
9º	876	58	472	195	6.543	2.387	4.708	-	1.666
10º	1.359	70	1.103	325	10.996	9.228	595	2.245	1.562
11º	3.035	126	2.068	450	6.957	8.778	7.961	1.980	5.183
12º	1.036	32	316	49	4.174	11.508	9	2.607	657
13º	440	159	21	13	3.563	9.883	7.711	568	3.414
14º	1.410	16	202	91	1.815	6.015	-	2.726	824
15º	-	-	-	-	-	-	-	-	-
16º	277	55	338	205	1.218	4.026	92	16	-
TOTAL	18.163	1.426	11.673	21.151	63.541	87.787	90.204	13.975	26.957

(*) Movimento referente ao ano de 1946.

115 - MOVIMENTO GERAL DO HOSPITAL COLÔNIA CURUPAITÍ, NO MÊS DE DEZEMBRO (**)

ESPECIFICAÇÃO	QUANTIDADE	ESPECIFICAÇÃO	QUANTIDADE
DOENTES EXISTENTES:		Cirúrgicos	7.440
Reentrados	5.874	Oftalmológicos	3.176
Novos	1.819	TOTAL	314.844
TOTAL	7.693	Injeções praticadas:	
Segundo a idade e o sexo:		Para tratamento da lepra:	
Adultos ..	4.844	Intradérmicas	3.999
{ masculino	2.567	Subcutâneas	4.400
{ feminino	250	Intramusculares	6.882
Crianças ..	32	Endovenosas	3.184
TOTAL	8.693	TOTAL	18.465
Segundo a naturalidade:		Para outros tratamentos:	
Distrito Federal	4.042	Subcutâneas	4.235
Estados	2.852	Intramusculares	8.116
Países estrangeiros	799	Endovenosas	8.478
TOTAL	7.693	Intradérmicas	-
Segundo os tipos clínicos:		TOTAL	20.829
Lepromatosas	3.363	Para tratamento Chaulmoégrico:	
Nervosas	971	Óleo purificado { injeções	1.098
Mistas	3.357	{ cent. cúbicas	5.500
Suspeitas	2	Éter iodado... { injeções	4.524
TOTAL	7.693	{ cent. cúbicas	21.245
DOENTES TRATADOS:		Éter cresotado { injeções	6.593
Segundo a idade e o sexo:		{ cent. cúbicas	32.305
Adultos ..	2.576	Éter simples... { injeções	3.060
{ masculino	1.080	{ cent. cúbicas	12.888
{ feminino	89	Outros produtos { injeções	3.801
Crianças ..	60	{ cent. cúbicas	23.879
TOTAL	3.805	TOTAL	19.076
Segundo os tipos clínicos:		{ cent. cúbicas	95.817
Lepromatosas	813	FARMÁCIA:	
Nervosas	514	Fornecimento às enfermarias	1.997
Mistas	2.339	Fórmulas evidadas	16.302
Suspeitas	139	EXAMES DE LABORATÓRIO:	
TOTAL	3.805	Muco nasal	1.479
SERVIÇO MÉDICO:		Pele	1.658
Consultas:		Gânglios	6
Clínicas	3.308	Esfregaços de úlcera	6
Dermatológicas	4.616	TOTAL	3.149
Oftalmológicas	531	OUTROS EXAMES:	
Cirúrgicas	711	Urina	656
TOTAL	9.166	Feces	79
Pequenas intervenções	10	Escarros	35
Intervenções obstétricas	1	Hemogramas	95
Aplicações:		Desagem de hemoglobina	91
Fisioterápicos	3.849	TOTAL	956
Hidroterápicos	1.863	SERVIÇO ODONTOLÓGICO:	
Radiográficas	-	Curativos	2.570
TOTAL	5.712	Extrações	319
CURATIVOS:		Obturações	186
Dermatológicas	304.228	TOTAL	3.075

(**) Movimento referente ao ano de 1946.

SERVIÇO DE PROFILAXIA DA LEPRA E DAS DOENÇAS VENERÉAS

116 - MOVIMENTO DO SERVIÇO DE LEPRA, POR DISTRITO, DURANTE O ANO DE 1946

DISTRITOS	1º EXAME	CONSIDERADOS LEPROSOS	CONSULTAS	INJEÇÕES
1º	377	38	656	4.214
2º	56	5	105	99
3º	-	-	-	-
4º	-	-	-	-
5º	-	-	-	-
6º	-	-	-	-
7º	-	-	-	-
8º	384	11	616	2.029
9º	205	16	395	3.125
10º	237	46	3.489	6.298
11º	33	20	112	2.876
12º	-	-	-	-
13º	183	38	1.004	3.336
14º	-	-	-	-
15º	-	-	-	-
16º	-	-	-	-
TOTAL	1.475	174	6.377	21.977

117 - MOVIMENTO DA FUNDAÇÃO GAFFRÉE GUINLE, DURANTE O ANO DE 1946

REFERÊNCIA	HO MENS	MULHERES	CRIS-ANÇAS	TOTAL	REFERÊNCIA	POSITIVO	NEGATIVO	DUVI-DOSO	TOTAL
MAT. EFETUADAS (doenças):					EXAMES DE LABORATÓRIO:				
Sífilis	2.985	3.279	219	6.483	Sífilis	1.404	1.397	-	2.801
Blenorragia	2.477	1.250	12	3.739	Blenorragia	1.775	1.136	-	2.911
Cancro venéreo	1.214	110	-	1.324	Cancro venéreo	1.086	1.239	-	2.325
Doenças da Favre	172	5	-	177	Outros exames	26864	8.181	532	35.577
TOTAL	6.848	4.644	231	11723	TOTAL	31.144	1953	532	43.629

Injeções - 241.040 - Curativos - 66.260 - Média de doentes novos por dia - 507.

118 - MOVIMENTO DE VISITAS EFETUADAS PELO SERVIÇO DE POLÍCIA SANITÁRIA, DURANTE O ANO DE 1946

DISTRITOS	A CASAS VASIAS			PARA ATENDER A RECLAMAÇÕES	OUTRAS	VERIFICAÇÃO DE INTIMAÇÕES	EM BUSCA DE INFORMAÇÕES	POLÍCIA SISTEMÁTICA		
	TOTAL	EM BOAS CONDIÇ.	PREC. INTIM.					TOTAL	EM BOAS CONDIÇ.	PRECIS. INTIMAC.
POR MÉDICO										
1º	1.555	1.036	519	519	180	810	167	299	188	111
2º	283	185	98	185	-	488	-	38	23	15
3º	69	55	14	63	-	287	-	573	379	194
4º	183	145	38	78	7	349	79	74	6	68
5º	866	783	83	289	-	197	-	1.214	959	255
6º	72	61	11	45	-	116	-	-	-	-
7º	161	93	68	66	45	461	226	-	-	-
8º	-	-	-	172	14	163	6	180	174	6
9º	347	317	30	137	70	653	15	283	8	275
10º	491	201	290	54	-	594	-	628	244	384
11º	24	18	6	78	46	332	15	2	-	2
12º	35	24	11	5	19	28	-	2.313	2.019	294
13º	30	27	3	28	4	133	-	153	132	21
14º	-	-	-	1	-	14	-	-	-	-
15º	6	4	2	1	57	271	-	2	-	2
16º	2	-	2	30	15	37	21	25	-	25
TOTAL	4.124	2.949	1.175	1.751	457	4.933	529	5.784	4.132	1.652
POR GUARDA										
1º	1.179	931	248	77	489	332	440	1.976	1.563	413
2º	224	172	52	119	134	283	421	178	15	163
3º	122	108	14	7	243	131	398	4.417	4.182	235
4º	117	96	21	4	463	33	214	-	-	-
5º	236	196	40	50	31	59	20	3.153	3.035	118
6º	49	43	6	7	9	42	1.254	3.211	12	3.199
7º	101	46	55	9	-	199	672	2.440	1.836	604
8º	107	106	1	32	1.405	41	325	-	-	-
9º	429	379	50	211	2.880	1.165	3.065	4.102	2.818	1.284
10º	640	474	166	101	3.902	961	4.313	2.484	1.271	1.213
11º	218	181	37	22	278	508	153	449	207	242
12º	9	4	5	5	4.393	227	5.655	5.866	4.685	1.181
13º	39	35	4	6	898	354	-	5.817	4.476	1.341
14º	38	32	6	24	57	63	1.110	4.649	4.316	333
15º	15	11	4	2	11	243	17	2.866	2.314	552
16º	28	26	2	29	47	45	69	1.326	1.247	79
TOTAL	3.551	2.840	711	705	15.240	4.686	18.126	42.934	31.977	10.957

119 - DOENTES ATENDIDOS PELA 1ª. VEZ, DE ACÔRDO COM AS PROFISSÕES, NOS HOSPITAIS ABRIGOS DE TUBERCULOSOS, DURANTE O ANO DE 1946

ESPECIFICAÇÃO	GUILHERME SILVEIRA	TÔRRES HOMEM	PEDRO A. MAGALHÃES	MIGUEL PEREIRA	SAN. SÃO SEBASTIÃO	SAN. STA. MARIA	TOTAL
Domésticas	-	16	1	29	11	-	57
Operários	12	1	1	7	10	-	31
Comerciários	8	-	-	9	9	-	26
Dona de casa	-	-	25	-	-	-	25
Funcionários públicos	1	-	-	3	3	-	7
Cozinheiras	-	1	1	-	-	-	2
Motoristas	1	-	-	2	1	-	4
Diversos	7	-	1	5	8	-	21
Sem profissão	-	-	-	2	-	-	2
Ignorados	2	-	-	-	10	-	12

120 - MOVIMENTO DO MATERIAL DE CONSUMO DOS HOSPITAIS DE TUBERCULOSOS, DURANTE O ANO DE 1946

ESPECIFICAÇÃO	GUILHERME DA SILVEIRA	TÔRRES HOMEM	PEDRO A. MAGALHÃES	MIGUEL PEREIRA	SANATÓRIO SÃO SEBASTIÃO	SANATÓRIO STA. MARIA	TOTAL
Ampolas med. injet.	59.635	15.777	48.479	52.297	79.468	-	255.656
Ampolas med. inutilizadas	206	120	55	889	511	-	1.781
Gaze (metro)	-	20	801	594	6.588	-	8.003
Atadura	96	544	190	916	4.223	-	5.969
Alcool (c.c.)	167.600	559.000	562.116	665.600	1.078.000	-	3.032.316
Èter (c.c.)	16.550	32.000	36.900	370.200	320.000	-	775.650
Água oxigenada (c.c.)	2.800	48.000	118.200	200.400	107.550	-	476.950
Algodão (pacote)	105	139	519	669	668	-	2.100
Tarlatana (peça)	-	-	-	-	-	-	-
Iodo (c.c.)	100	8.500	11.500	61.300	10.900	-	92.300
Mercurio cromo (c.c.)	150	6.500	1.350	18.800	5.150	-	31.950
Filme p/radiografia (grande)	958	298	567	1.650	2.880	-	6.353
Filme p/radiografia (médio)	-	22	-	113	1.010	-	1.145
Filme p/radiografia (pequeno) ...	-	-	-	-	110	-	110

MATERIAL DE CONSUMO

121 - MOVIMENTO DO MATERIAL DE CONSUMO NAS ENFERMARIAS DOS DIV. HOSPITAIS DA PREFEITURA, EM 1946

ESPECIFICAÇÃO	PRONTO SOCORRO	JESUS	MIGUEL COUTO	CARLOS CHAGAS	GETÚLIO VARGAS	S. FCO. ASSÍS	TOTAL PARCIAL
Ampolas med. injet.	29.377	17.156	103.951	71.270	63.610	52.485	337.849
Ampolas med. inutilizadas	25	44	489	131	947	859	2.495
Gaze (metro)	12.918	9.716	20.781	24.874	7.375	8.525	84.189
Atadura (unidade)	11.300	7.243	6.691	17.401	11.959	6.447	61.041
Alcool (c.c.)	590.246	823.600	757.309	962.615	1.030.464	577.201	4.741.435
Èter (c.c.)	583.272	211.200	178.526	328.012	320.299	193.462	1.814.771
Água oxigenada (c.c.)	228.746	175.460	181.116	1.207.588	307.767	289.393	2.390.070
Algodão (pacote)	2.096	229	280	901	324	487	4.317
Tarlatana (peça)	3.664	-	280	9	5	71	4.029
Atadura gessada	727	-	-	479	421	71	1.598
Atadura gomada	61	-	336	-	100	704	1.201
Iodo (c.c.)	84.589	5.500	-	787.330	52.867	15.460	945.746
Mercurio cromo (c.c.)	72.153	-	-	41.991	56.758	9.550	180.452
Filme p/radiografia (grande)	-	-	-	339	59	31	429
Filme p/radiografia (médio)	-	-	-	285	14	1	300
Filme p/radiografia (pequeno) ...	-	-	-	183	-	-	183

121 - MOV. DO MATERIAL DE CONSUMO NAS ENFERMARIAS DOS DIV. HOSP. DA PREFEIT., EM 1946 (continuação)

ESPECIFICAÇÃO	MONCORVO FILHO	PEDRO II	ROCHA FARIA	I. DO GOVERNADOR	INST. CAR DIOLÓGIA	MAT. FER-NANDO DE MAG.	I. FRAN-CISCO DE CASTRO	TOTAL GERAL
Ampolas med. injet.	37.671	11.679	10.226	5.836	9.945	11.452	61.703	486.361
Ampolas med. inutilizadas	314	21	259	777	118	513	851	4.848
Gaze (metro)	11.091	8.246	866	2.956	543	205	1.291	109.387
Atadura (unidade)	9.250	11.256	18.782	3.229	114	632	1.048	105.352
Alcool (c.c.)	1.563.277	534.220	114.300	248.555	114.000	153.107	161.544	7.630.438
Èter (c.c.)	926.105	251.050	59.200	31.172	23.000	18.004	65.215	3.188.517
Água oxigenada	545.723	115.300	32.254	26.231	9.600	184.927	49.006	3.353.111
Algodão (pacote)	1.082	10.219	11.846	598	108	265	668	29.103
Tarlatana (peça)	-	5	3.250	507	-	25	-	7.816
Atadura gessada	878	84	50	168	-	224	-	3.002
Atadura gomada	1.500	51	-	192	-	6	-	2.950
Iodo (c.c.)	534.000	15.200	580	17.660	1.200	7.500	1.145	1.525.031
Mercurio cromo	525.300	14.665	180	9.755	-	6.700	375	737.427
Filme p/radiografia (grande)	64	228	4	35	184	-	165	1.109
Filme p/radiografia (médio)	52	70	-	2	110	-	-	534
Filme p/radiografia (peq.)	-	45	-	-	11	-	-	239

PESSOAL TÉCNICO

122 - MOVIMENTO DO PESSOAL TÉCNICO NAS ENFERMIARIAS DOS DIVERSOS HOSPITAIS DA PREFEITURA, POR DEPENDÊNCIA E POR CLÍNICA, NO MÊS DE DEZEMBRO

ESPECIFICAÇÃO	Médicos	Auxiliares Acadêmicos	Enfermeiros	Atendentes	TOTAL
DEPENDÊNCIAS					
Hospital Geral Pronto Socorro	-	-	34	26	60
Hospital Jesus	17	-	24	16	57
Hospital Miguel Couto	46	6	23	19	94
Hospital Carlos Chagas	37	18	44	25	124
Hospital Getúlio Vargas	30	1	29	17	77
Hospital São Francisco de Assís	-	-	-	-	-
Hospital Moncorvo Filho	90	87	52	20	249
Hospital Pedro II	-	-	-	-	-
Hospital Rocha Faria	6	2	24	4	36
Hospital Dispensário da Ilha do Governador ..	1	-	1	-	2
Instituto de Cardiologia	8	-	8	1	17
Isolamento Francisco de Castro	5	7	20	2	34
Maternidade Francisco Magalhães (*).....	15	19	16	10	60
TOTAL	255	140	275	140	810
CLÍNICAS					
Cirúrgica de adultos	74	38	95	59	266
Ginecológica	35	15	16	1	67
Médica de adultos	62	33	54	31	180
Obstétrica	39	20	32	21	112
Ortopédica	2	1	3	2	8
Oto-rino	-	-	-	-	-
Pediátrica cirúrgica	7	-	11	10	28
Pediátrica médica	10	-	13	6	29
Propedêutica médica	-	-	-	-	-
Urológica	-	-	-	-	-
Propedêutica cirúrgica	13	26	13	3	55
Cardiológica	8	-	8	1	17
Queimados	-	-	2	2	4
Gazoterapia	-	-	4	-	4
Neuro-cirúrgica	-	-	4	2	6
Moléstia infecto-contagiosa	5	7	20	2	34
TOTAL	255	140	275	140	810

(*) Leia-se Maternidade de Emergência.

123 - MOVIMENTO DO PESSOAL TÉCNICO NOS AMBULATORIOS DOS HOSPITAIS DA PREFEITURA, SEGUNDO AS DEPENDÊNCIAS E AS CLÍNICAS, NO MÊS DE DEZEMBRO

ESPECIFICAÇÃO	Médicos	Enfermeiros	Atendentes	Auxiliares Acadêmicos	Práticos de laboratório	TOTAL
DEPENDÊNCIAS						
Hospital Geral Pronto Socorro ...	9	6	4	1	-	20
Hospital Jesus	12	13	1	-	-	26
Hospital Miguel Couto	14	12	1	-	-	27
Hospital Carlos Chagas	15	13	-	-	-	28
Hospital Getúlio Vargas	17	12	3	-	-	32
Hospital S. F. de Assís	-	-	-	-	-	-
Hospital Moncorvo Filho	14	7	3	-	-	24
Hospital Pedro II	-	-	-	-	-	-
Hospital Rocha Faria	13	12	2	-	-	27
Hosp. Disp. da Ilha do Governador	6	3	1	-	-	10
Hospital Disp. do Méier	10	17	3	-	-	30
Hosp. Disp. da Ilha de Paqueta ..	4	3	2	-	-	9
Hosp. Disp. Rocha Miranda	8	8	4	-	-	20
Instituto de Cardiologia	9	5	2	-	2	18
Serviço de Assistência Rural	5	5	-	-	-	10
TOTAL	136	116	26	1	2	281
CLÍNICAS						
Cirúrgica	15	15	2	-	-	32
Odontológica	-	8	3	-	-	11
Dermatológica	3	4	-	-	-	7
Fisioterápica	-	6	-	-	-	6
Ginecológica	6	6	-	-	-	12
Médica	28	12	4	-	-	44
Obstétrica	4	4	-	-	-	8
Ortopédica	9	5	1	-	-	15
Oto-rino-laringológica	23	16	6	1	-	46
Pediátrica médica	23	12	2	-	-	37
Pediátrica cirúrgica	3	1	1	-	-	5
Propedêutica médica	-	-	-	-	-	-
Propedêutica cirúrgica	2	1	-	-	-	3
Urológica	-	-	-	-	-	-
Zona rural	6	6	-	-	-	12
Serviço anti-rábico	-	2	-	-	-	2
Neurológica	-	-	-	-	-	-
Cardiológica	10	6	2	-	2	20
Radioterápica	1	-	1	-	-	2
Hipodermoterápica	1	10	4	-	-	15
TOTAL	136	116	26	1	2	281
Alérgica ..(*).....	1	1	-	-	-	2
Protológica (*).....	1	1	-	-	-	2

(*) Incluídos no total.

SERVIÇO DE EPIDEMIOLOGIA

124 - MOVIMENTO DE NOTIFICAÇÕES DE DOENÇAS TRANSMISSÍVEIS, NO MÊS DEZEMBRO (*)

ESPECIFICAÇÃO	NOTIFICAÇÕES	CONFIRMAÇÕES
Brucelose.....	5	-
Cachumba.....	95	91
Cequeluche.....	1.848	1.833
Difteria.....	2.244	1.057
Disenteria.....	312	85
Encefalite letárgica.....	5	2
Escarlatina.....	1	-
Febre tifóide.....	2.763	1.623
Gripe.....	63	41
Lepra.....	194	194
Malária.....	91	38
Meningite epidêmica.....	652	470
Oftalmia purulenta.....	1	1
Peste.....	1	-
Poliomielite.....	54	42
Quarta doença.....	5	4
Rubeola.....	5	5
Sarampo.....	443	411
Tracoma.....	2	1
Tuberculose.....	13.030	6.522
Varíola ou alastrim e varicela.....	343	298
TOTAL.....	22.157	12.718

(*) Movimento referente ao ano de 1946.

125 - MOVIMENTO DO SERVIÇO DE SÍFILIS, DURANTE O ANO DE 1946

DISTRITO	1º EXAME				REEXAME DE SUSPEITOS				CON-SUL-TAS	INJE-ÇÕES
	TOTAL	CONSIDERADOS, SIFILITICOS	CONSIDERADOS, NÃO SIFILITICOS	CONSIDERADOS SUSPEITOS	TOTAL	PASSARAM A SIFILITICOS	PASSARAM A NÃO, SIFILIT.	CONTINUARAM SUSPEITOS		
1º	-	-	-	-	-	-	-	-	-	-
2º	-	-	-	-	-	-	-	-	-	-
3º	-	-	-	-	-	-	-	-	-	-
4º	-	-	-	-	-	-	-	-	-	-
5º	-	-	-	-	-	-	-	-	-	-
6º	-	-	-	-	-	-	-	-	-	-
7º	-	-	-	-	-	-	-	-	-	-
8º	-	-	-	-	-	-	-	-	-	-
9º	-	-	-	-	-	-	-	-	-	-
10º	-	-	-	-	-	-	-	-	-	-
11º	-	-	-	-	-	-	-	-	-	-
12º	274	3	-	271	256	49	211	-	491	3.099
13º	-	-	-	-	-	-	-	-	-	-
14º	-	-	-	-	-	-	-	-	-	-
15º	-	-	-	-	-	-	-	-	-	-
16º	-	-	-	-	-	-	-	-	-	-
TOTAL	274	3	-	271	256	49	211	-	491	3.099

ESTATÍSTICA DA PROFILAXIA

126 - TRABALHOS REALIZADOS PELA INSPETORIA DOS SERVIÇOS ESPECIAIS, DURANTE O ANO DE 1946

REFERÊNCIA	NÚMERO	REFERÊNCIA	NÚMERO
1 - RATORIRAS ARMADAS:		7 - APLICAÇÃO DE CIANOGÁS.....	769.748
a) Guilhotinas.....	2.410.231	8 - APLICAÇÃO DE LANÇA-CHAMAS.....	25.517
b) Maletas.....	355.339	9 - LOCALIDADES TRABALHADAS.....	12
TOTAL.....	2.765.570	11 - NÚMERO DE PRÉDIOS TRABALHADOS.....	527.524
2 - RATOS CAPTURADOS EM RATOEIRAS:		16 - GALERIAS EXPURGADAS (em metros).....	61.527,8
a) Guilhotinas.....	140.594	19 - RECLAMAÇÕES.....	1.469
b) Maletas.....	2.984	28 - EXAMES DE LABORATÓRIO PARA DIAGNÓSTICO DE PESTE NO HOMEM E EM ANIMAIS.....	33.523
TOTAL.....	143.578		
3 - RATOS MORTOS A PAU.....	312		
4 - RATOS ENCONTRADOS MORTOS:			
a) por lança-chamas.....	758		
b) onde houve aplic. de tóxicos	109		
veneno.....			
cianogás.....	41.532		
c) onde não houve aplicação de tóxicos.....	1		
TOTAL.....	42.400		
5 - TOTAL DE RATOS APANHADOS.....	186.290		
6 - DOSES DE VENENO DISTRIBUÍDAS.....	1.089.733		

SERVIÇO DE PROFILAXIA DA MALÁRIA

127 - MOVIMENTO DO SERVIÇO DE INSPEÇÃO DA BAIXADA FLUMINENSE, NO DISTRITO FEDERAL, DURANTE O ANO DE 1946

REFERÊNCIA	NÚMERO	REFERÊNCIA	NÚMERO
I - CLASSIFICAÇÃO DE FOCOS:			
Lugares pesquisados	6.562.708	Metoquina	58.000
Lugares pesq. c/ larvas	62.090	Quipenil	16.936,2
Lugares c/ larvas grandes eninfas	12.212	Etil cb. qq.	12.297
Lugares c/ larvas pequenas ...	49.878	Anti-malárico ou renzine (drágeas)	208
Focos destruídos por:		Lorenzino	24
Petróleo	37.418	IV - EXAMES DE SANGUE:	
Verde Paris	22.685	Preparações examinadas	16.382
Aterros	565	Positivas	3.229
Peixes	762	Negativas	13.153
Querozene	563	P. Vivax	2.796
II - PRODUÇÃO DE ALADOS:		P. Falciparum	401
Capturas domiciliares	70.488	P. Malarie	9
Casas com anofelíneos	904	Mista	23
Anofelíneos capturados	14.171	V - SERVIÇOS DE PEQUENA HIDROGRAFIA:	
Anofelíneos identificados	3.152	Limpeza de cursos d'água (m.) ..	689.167
Capturas extra-domiciliares ..	327	Drenos superficiais conserva-	4.954.476
Anofelíneos capturados	4.466	dos (m.)	
Anofelíneos identificados	4.036	Drenos superficiais construí-	8.744
III - CASOS DE FEBRE:		dos (m.)	
Total de casos no mês	33.229	Drenos profundos construídos	827
Confirmados p/ laboratório ...	33.229	(m.)	
Confirmados p/ diagnóstico clí-	-	Atérro (m ³)	51.121
nico	-	Roçagem e desmatamento (m ²) ..	5.476.525
Casos primários:		Drenos superficiais encalha-	9.460
Importados	221	Drenos construídos em alve-	52.160
Recaídas	3.004	naria (m.)	24.178
Casas visitadas p/ descoberta	522.703	Drenos gramados (m.)	
de doentes	2.753	VI - RESUMO DOS SERVIÇOS DE INTIMAÇÕES:	
Casas com doentes de malária		Notas extraídas	956
Pessoas medicadas:		Termos de intimação	347
Nos postos	89	Autos de infração	100
Nos domicílios	8.842	Autos de multas	40
Número de medicações	45.167	Dispositivos da lei Malária a-	551
Gasto de medicamentos:		plicados	
Atebrina	79		
Quinino 0,25	1.808		

128 - MOVIMENTO DO SERVIÇO DE LABORATÓRIO, DURANTE O ANO DE 1946

DISTRITOS	ESCARPO		EXAME DE	
	EXAME DE 1ª VEZ	REEXAME	FEZES	URINA
1º	-	-	-	-
2º	260	50	53	1.227
3º	378	67	213	1.545
4º	503	101	45	503
5º	651	8	78	329
6º	336	66	56	1.289
7º	606	208	41	2.409
8º	345	137	16	843
9º	438	1	126	8
10º	1.082	2	16	3.959
11º	2.858	746	1.920	2.492
12º	245	164	752	2.511
13º	1.537	56	717	2.043
14º	-	-	-	-
15º	-	-	-	-
16º	-	-	-	-
TOTAL	9.239	1.606	4.033	19.158

129 - MOVIMENTO DO SERVIÇO DE OTO-RINO-LARINGOLOGIA, DURANTE O ANO DE 1946

DISTRITOS	1º EXAME	REEXAMES E CONSULTAS	AMIGDALECTOMIAS		ADENOIDEOTOMIA	CURATIVOS	FÓRMULAS RECEITADAS	INJEÇÕES
			UNILATERAIS	BILATERAIS				
1º	-	-	-	-	-	-	-	-
2º	596	936	66	28	13	426	361	411
3º	458	783	6	9	16	198	1.047	326
4º	309	405	-	-	-	9	9	21
5º	311	1.200	3	4	8	201	677	209
6º	389	1.403	1	26	8	826	13	387
7º	168	645	-	6	5	406	17	198
8º	-	-	-	-	-	-	-	-
9º	-	-	-	-	-	-	-	-
10º	-	-	-	-	-	-	-	-
11º	290	413	20	5	-	331	495	219
12º	-	-	-	-	-	-	-	-
13º	-	-	-	-	-	-	-	-
14º	-	-	-	-	-	-	-	-
15º	-	-	-	-	-	-	-	-
16º	-	-	-	-	-	-	-	-
TOTAL	2.521	5.785	96	78	50	2.397	2.619	1.771

130 - MOVIMENTO DO SERVIÇO DE HIGIENE DO TRABALHO, DURANTE O ANO DE 1946

DISTRITOS	VISITAS PARA LICENCIAMENTO	EM CONDIÇÕES	VISITAS EM INSPEÇÕES SISTEMÁTICAS	EM CONDIÇÕES
1º	-	-	-	-
2º	138	66	107	24
3º	145	122	463	299
4º	-	-	-	-
5º	295	190	1.205	968
6º	299	227	-	-
7º	-	-	-	-
8º	191	177	-	-
9º	529	481	15	15
10º	-	-	-	-
11º	294	207	-	-
12º	16	14	2.292	2.117
13º	-	-	-	-
14º	-	-	-	-
15º	-	-	-	-
16º	-	-	-	-
TOTAL	1.907	1.484	4.082	3.423

131 - MOVIMENTO DO SERVIÇO DE VACINAÇÃO, DURANTE O ANO DE 1946

DISTRITOS	VACINAÇÃO		REVACINAÇÃO		VACINAS		
	ANTI - VARIÓLICA		ANTI - VARIÓLICA		ANATOXINA DIFTERICA NA SEDE E DOMICILIO	CONTRA FEBRE TIFOIDE NA SEDE E DOMICILIO	CONTRA DIFTERIA NA SEDE E DOMICILIO (*)
	EM DISPENSÁRIO	EM DOMICILIO	EM DISPENSÁRIO	EM DOMICILIO			
1º	1.529	-	3.521	-	3	2.650	10
2º	1.314	253	23.618	20	220	1.330	293
3º	1.253	1.617	4.067	658	1.605	5.021	-
4º	827	377	6.586	32	295	5.217	624
5º	4.127	208	4.209	151	676	4.253	192
6º	604	835	14.334	45	163	3.178	39
7º	1.170	61	6.170	-	88	2.435	590
8º	771	254	4.211	12	182	245	31
9º	2.477	1.956	17.678	514	867	10.653	2.236
10º	1.408	3.901	23.397	1.399	712	16.902	94
11º	2.174	4.045	15.868	-	1.117	19.997	1.108
12º	598	973	7.499	156	503	2.704	180
13º	630	416	8.711	-	325	4.005	2.533
14º	1.234	1.998	2.741	441	104	1.343	262
15º	296	3.142	1.231	7	92	1.361	-
16º	455	42	1.298	63	193	4.705	15
TOTAL	20.867	20.078	145.139	3.498	7.145	86.599	8.207

(*) - Incluídas as vacinações contra febre tifóide (via oral).

132 - MOVIMENTO DO SERVIÇO DE SAÚDE, DURANTE O ANO DE 1946

DISTRITO	EXAME	REEXAME	RECUSADOS	
			TEMPORARIAMENTE	DEFINITIVAMENTE
1º	4.556	7.795	-4	13
2º	2.205	1.812	55	14
3º	1.488	2.702	27	-
4º	1.179	2.158	254	-
5º	2.170	2.587	-	-
6º	846	1.692	19	-
7º	1.043	1.903	-	-
8º	1.070	1.553	15	5
9º	1.428	2.501	118	3
10º	990	2.280	-	-
11º	932	1.586	53	5
12º	306	337	-	-
13º	883	1.127	-	118
14º	-	-	-	-
15º	-	-	-	-
16º	53	57	-	-
TOTAL	19.149	30.090	545	158

ESTATÍSTICA MÉDICO - SOCIAL

133 - MOVIMENTO DO ASILO SÃO FRANCISCO DE ASSÍS, DURANTE O ANO DE 1946

REFERÊNCIA	H	M	T	DOENTES INTERNADOS NAS ENFERMIARIAS									
				CLÍNICA MÉDICA			CLÍNICA CIRÚRG.			TOTAL			
				H	M	T	H	M	T	H	M	T	
Existiam	102	275	377	17	42	59	-	39	39	17	81	98	
Entraram	56	147	203	24	21	45	-	43	43	24	64	88	
Sairam {	Altas	3	5	8	7	6	13	-	15	15	7	21	28
	Transferências	-	-	-	1	-	1	-	2	2	1	2	3
	Desligados	23	53	76	-	-	-	-	-	-	-	-	-
Obitos	22	107	129	14	15	29	-	28	28	14	43	57	
Existem	110	257	367	19	42	61	-	37	37	19	79	98	

134 - SERVIÇOS DIVERSOS DO ASILO SÃO FRANCISCO DE ASSIS, NO MÊS DE DEZEMBRO DE 1946 (*)

ESPECIFICAÇÃO	NÚMERO	ESPECIFICAÇÃO	NÚMERO	
Injeções	3.346	Raio X {	Requisições	158
Curativos	7.489		Exames	172
Extrações (Clínica dentária)	316	Farmácia {	Receitas	5.171
Exames	-		Fórmulas	6.031

(*) - Movimento do ano de 1946.

ALBERGUES

135 - MOVIMENTO DO ALBERGUE DA BOA VONTADE, DURANTE O ANO DE 1946

ESPECIFICAÇÃO	Adultos		Crianças		TOTAL	
	M	F	M	F		
Frequência:						
Novos	2.029	535	215	196	2.975	
Antigos	39.530	12.251	10.380	9.763	71.924	
Não identificados	-	-	178	170	348	
TOTAL	41.559	12.786	10.773	10.129	75.247	
Características individuais dos albergados:						
Nacionalidade {	Brasileira	2.000	532	215	196	2.943
	Estrangeira	29	3	-	-	32
	Ignorada	-	-	-	-	-
	TOTAL	2.029	535	215	196	2.975
Cor {	Branca	969	240	125	93	1.427
	Preta	393	101	19	18	531
	Parda	667	194	71	85	1.017
	TOTAL	2.029	535	215	196	2.975
Estado civil {	Solteiros	1.565	201	215	196	2.177
	Casados	396	255	-	-	651
	Viúvos	68	79	-	-	147
	TOTAL	2.029	535	215	196	2.975

(conclusão)

ESPECIFICAÇÃO	Adultos		Crianças		TOTAL
	M	F	M	F	
Instrução	568	290	201	179	1.238
{ Analfabetos	1.461	245	14	17	1.737
{ Alfabetizados	2.029	535	215	196	2.975
TOTAL					
Estado de saúde	1.997	523	213	195	2.928
{ Sãos	32	12	2	1	47
{ Doentes	2.029	535	215	196	2.975
TOTAL					
Albergados com profissão definida	793	14	-	-	807
SERVIÇOS PRESTADOS AOS ALBERGADOS:					
Hospitalizados	15	17	8	7	47
Asilados	3	2	-	3	8
Empregados	371	201	-	-	572
Embarcados	528	243	37	40	848
Encaminhados a dispensários	35	6	2	-	43
Consultas	1.599	1.567	1.803	1.743	6.712
Curativos	4.018	2.611	2.292	2.202	11.123
Injeções	2.087	1.814	1.863	1.747	7.511
ALIMENTAÇÃO DISTRIBUÍDA:					
Mate e pão com manteiga	41.625	12.734	10.788	10.071	75.218
Café e pão com manteiga	41.625	12.734	10.788	10.071	75.218
Rações às mães nutrizas, menores e doentes	8.517	19.285	17.963	17.404	63.169
Sopas distribuídas	30.857	18.083	16.882	16.116	81.938

SOCORROS URGENTES

136 - MOVIMENTO DOS SOCORROS DE URGENCIA, POR DEPENDÊNCIA, DURANTE O ANO DE 1946

ESPECIFICAÇÃO	HOSPITAIS						DISPENSÁRIOS				TOTAL GERAL
	Pron- to Socor.	Miguel Cou- to	Carlos Cha- gas	Getú- lio Vargas	Rocha Fa- ria	Pedro II	Méier	I. Go- verna- dor	I. Pa- que- ta	Pôsto Salva- mento	
Pessoas atendidas:											
na via pública	13.859	1.936	1.281	1.288	345	7	3.229	221	884	105	23.155
em domicílio	16.222	9.726	8.491	8.428	2.061	147	9.603	2.357	723	-	57.758
em repartição federal	913	108	352	106	58	-	-	3	8	1	1.549
em rep. da Prefeitura	41	22	87	7	469	-	-	5	8	-	639
em estab. fabril	31	-	7	27	3	1	-	18	3	-	90
em estab. comercial	83	44	1	20	1	-	-	-	48	-	197
em estab. agrícola	-	-	-	-	-	-	-	-	-	-	-
em habitação coletiva	338	18	-	-	-	-	-	-	9	-	365
no hospital	42.754	10.842	11.751	17.942	2.067	986	25.448	1.367	-	662	113.819
em outros locais	-	-	-	302	-	1	99	-	-	112	514
TOTAL	74.241	22.696	21.970	28.120	5.004	1.142	38.379	3.971	1.683	880	198.086
Segundo o sexo:											
masculino	44.608	11.119	10.472	14.711	2.796	719	20.990	1.993	1.003	623	109.034
feminino	29.633	11.577	11.498	13.409	2.208	423	16.822	1.978	680	257	88.485
sem especificação	-	-	-	-	-	-	567	-	-	-	567
TOTAL	74.241	22.696	21.970	28.120	5.004	1.142	38.379	3.971	1.683	880	198.086
Segundo a cor:											
branca	51.481	12.145	13.365	17.654	2.849	637	24.661	2.083	1.244	614	126.733
preta	10.724	5.494	3.585	4.395	684	252	7.191	623	202	107	33.257
parda	12.036	5.057	5.020	6.071	1.471	253	5.904	1.265	237	159	37.473
sem especificação	-	-	-	-	-	-	623	-	-	-	623
TOTAL	74.241	22.696	21.970	28.120	5.004	1.142	38.379	3.971	1.683	880	198.086
Seg. a nacionalidade:											
brasileira	67.025	21.378	21.588	26.852	4.842	1.108	36.084	3.787	1.609	785	185.058
estrangeira	7.216	1.318	382	1.268	162	34	1.582	184	74	91	12.311
sem especificação	-	-	-	-	-	-	713	-	-	4	717
TOTAL	74.241	22.696	21.970	28.120	5.004	1.142	38.379	3.971	1.683	880	198.086
Seg. o estado civil:											
casado	26.283	7.706	8.638	10.692	2.141	409	12.465	1.792	516	218	70.860
solteiro	43.162	13.536	11.836	15.715	2.566	498	22.148	1.278	1.069	627	112.435
viúvo	4.796	1.454	1.496	1.713	297	66	3.080	300	97	27	13.326
sem especificação	-	-	-	-	-	169	686	601	1	8	1.465
TOTAL	74.241	22.696	21.970	28.120	5.004	1.142	38.379	3.971	1.683	880	198.086
Segundo a idade:											
maior de 18 anos	57.387	16.376	14.744	17.998	3.291	754	22.487	2.397	1.108	608	137.150
menor de 18 anos	16.854	6.320	7.226	10.122	1.713	370	15.258	1.574	575	270	60.282
sem especificação	-	-	-	-	-	18	634	-	-	2	654
TOTAL	74.241	22.696	21.970	28.120	5.004	1.142	38.379	3.971	1.683	880	198.086

ESPECIFICAÇÃO	HOSPITAIS						DISPENSÁRIOS				TOTAL GERAL
	Pron-to Socor.	Miguel Couto	Carlos Chagas	Getúlio Vargas	Rocha Faria	Pedro II	Méier	I. Governador	I. Paqueta	Pôsto Salva-mento	
Segundo as principais profissões:											
doméstica	21.097	9.359	8.799	9.822	1.870	361	11.510	1.255	424	88	64.585
operário	10.484	3.757	3.524	3.330	454	151	7.024	410	90	31	29.255
comerciário	10.570	2.304	1.091	1.329	59	41	2.844	137	197	47	18.619
funcionário público ...	3.841	877	981	852	329	141	2.331	169	127	13	9.661
colegial	3.053	252	-	183	237	4	6.203	42	175	61	10.210
motorista	1.434	378	230	309	19	18	346	64	13	5	2.816
militar	1.067	244	365	296	10	-	482	35	31	12	2.542
ferroviário	346	-	-	110	1	-	-	2	5	-	464
médico	120	47	26	3	3	-	17	4	1	2	223
advogado	105	63	1	3	1	-	11	1	2	2	189
outras	22.124	5.415	6.953	11.883	2.021	426	7.611	1.852	618	619	59.522
TOTAL	74.241	22.696	21.970	28.120	5.004	1.142	38.379	3.971	1.683	880	198.086

137 - CAUSAS DOS PRINCIPAIS SOCORROS PRESTADOS PELOS HOSPITAIS E DISPENSÁRIOS DA PREFEITURA, NO ANO DE 1946

ESPECIFICAÇÃO	HOSPITAIS						DISPENSÁRIOS				TOTAL
	Pron-to Socor.	Miguel Couto	Carlos Chagas	Rocha Faria	Getúlio Vargas	Pedro II	Méier	I. Governador	I. Paqueta	Pôsto Salva-mento	
Atropelamentos (desastres)	5.681	982	528	158	1.199	83	1.075	49	209	43	10.007
Agressão por animais ...	3.552	257	721	154	1.155	60	1.672	54	25	10	7.660
Retirada corpos extranhos:											
região	3.179	214	233	114	540	64	680	79	47	22	5.172
objetos	3.142	152	234	163	544	62	680	76	47	21	5.121
Quedas	11.349	2.963	2.587	533	3.683	179	7.119	105	312	261	29.091
Ferimento por armas ...	6.139	255	348	96	316	105	558	10	11	1	7.839
Fraturas:											
expostas	554	29	62	63	101	5	87	34	2	1	938
sub-cutâneas	3.846	610	1.053	256	1.159	44	863	50	27	32	7.940
diversas	676	342	134	4	23	-	9	-	2	16	1.206
Asma	3.671	992	508	65	992	10	2.353	262	37	1	8.891
Hemorragias	1.821	410	592	167	780	42	940	114	18	6	4.890
Cólicas	2.873	880	770	165	922	68	1.005	340	44	3	7.070
Queimaduras	1.126	392	437	98	542	36	810	55	36	28	3.560
Envenenamentos	154	72	51	24	89	9	117	2	3	-	521
Intoxicações	2.050	321	456	87	413	23	392	109	46	1	3.898
OUTROS CASOS:											
Enteralgia	1.255	338	184	49	581	-	586	56	19	6	3.074
Estado infeccioso	1.318	2.530	1.086	341	1.676	23	1.066	463	68	2	8.573
Trabalho de parto	2.059	1.420	1.420	364	1.388	79	1.614	189	14	-	8.547
Nervosismo	1.692	495	124	107	651	18	790	66	46	3	3.992
Histeria	1.269	138	73	5	73	8	344	51	3	2	1.966
Ferimentos diversos ...	17.021	5.752	7.048	1.644	6.918	-	13.926	341	771	602	54.023
Contusões	5.259	-	-	-	2.455	-	3.462	204	38	-	11.418
Escoriações	3.355	-	-	-	1.495	-	-	29	-	-	4.879
Outros diversos	22.319	5.298	7.979	1.448	10.113	259	8.299	1.532	442	194	57.883
Acidentes no trabalho ..	2.655	486	94	170	241	56	1.209	41	25	148	5.125
Tentativa de suicídio ..	111	-	-	-	-	-	-	-	-	-	112
Óbitos	376	87	88	31	62	8	275	2	11	4	944
TOTAL	108.502	25.415	26.810	6.306	38.111	1.241	49.931	4.313	2.303	1.408	264.340

138 - MOVIMENTO DE AMBULÂNCIAS E OUTROS VEÍCULOS, NO PERÍODO DE JANEIRO A NOVEMBRO DE 1946

DEPENDÊNCIAS	SAÍDA DE AMBULÂNCIAS				SAÍDA DE OUTROS VEÍCULOS		
	SOCORROS	REMOÇÕES	FINS DIVERSOS	TOTAL	A SERVIÇO		TOTAL
					PÔSTO	ADMINISTR.	
HOSPITAIS:							
Pronto Socorro	28.788	2.566	-	31.354	549	-	549
Miguel Couto	10.584	632	1.008	12.224	-	687	687
Ilha do Governador	2.437	117	2.344	4.898	-	-	-
Carlos Chagas	8.039	762	1.415	10.216	-	-	-
Getúlio Vargas	9.009	989	-	9.998	737	-	737
Rocha Faria	2.224	811	207	3.242	-	144	144
DISPENSÁRIOS:							
Ilha de Paqueta	352	18	30	400	-	-	-
Méier	11.320	1.591	450	13.361	582	6	588
PÔSTO SALVAM. I. Gusmão.	90	3	522	615	1.214	-	1.214
TOTAL	72.843	7.499	5.976	86.308	3.082	837	3.919

Nota - O Hospital Pedro II teve um movimento de 1.267 saídas de ambulâncias e 7 de outros veículos..

DEPARTAMENTO DE PUERICULTURA

139 - MOVIMENTO DO SERVIÇO DE HIGIENE INFANTIL, DURANTE O ANO DE 1946

DISTRITOS	MATRÍCULAS NOVAS				FREQÜÊN- CIA TO- TAL	REGIS- TRADOS	NÃO RE- GISTRA- DOS	LEGÍ- TIMOS	ILEGÍ- TIMOS
	MENOS DE	ENTRE 1	ACIMA DE	TOTAL					
	1 MÊS	E 6 MES	6 MESES						
1º	273	585	257	1.115	19.433	922	193	908	207
2º	359	739	171	1.269	17.767	1.020	249	1.010	259
3º	213	432	213	858	14.056	674	184	655	203
4º	446	443	162	1.051	15.290	823	228	657	394
5º	177	513	225	915	11.712	570	345	480	435
6º	423	761	213	1.397	22.357	1.096	301	1.063	334
7º	222	341	84	647	7.668	458	189	468	179
8º	423	581	260	1.264	27.398	947	317	890	374
9º	503	1.245	191	1.939	28.230	1.540	399	1.535	404
10º	221	968	187	1.376	15.064	1.104	272	1.142	234
11º	144	433	155	732	4.771	590	142	597	135
12º	131	320	133	584	14.642	500	84	460	124
13º	119	358	55	532	4.177	441	91	466	66
14º	101	393	120	614	7.731	480	134	462	152
15º	-	-	-	-	-	-	-	-	-
16º	-	-	-	-	-	-	-	-	-
TOTAL	3.755	8.112	2.426	14.293	210.296	11.165	3.128	10.793	3.500

140 - ALIMENTAÇÃO DISTRIBUÍDA PELO SERVIÇO DE HIGIENE INFANTIL, DURANTE O ANO DE 1946

DISTRITOS	ALIMENTAÇÃO			ALIMENTAÇÃO DISTRIBUÍDA			
	MATERNA	MISTA	ARTIFICIAL	LEITE VACA (Litros)	LEITELHO (Latas)	LEITE EM PÓ (Latas)	FARINHAS (Latas)
1º	458	368	289	88.352	1.035	2.761	6.727
2º	753	318	198	37.690	690	1.782	3.778
3º	469	187	202	43.777	494	715	7.614
4º	471	331	249	68.142	458	4.132	13.870
5º	473	223	219	102.485	1.470	3.045	8.295
6º	886	288	223	76.820	1.989	3.224	12.181
7º	471	114	62	49.760	-	921	2.863
8º	610	354	300	79.776	2.270	1.470	13.449
9º	1.144	466	329	96.828	2.937	5.015	11.001
10º	729	512	135	41.880	663	1.531	5.578
11º	324	294	114	49.220	-	-	-
12º	331	169	84	43.800	175	570	3.427
13º	248	203	81	42.360	759	775	4.343
14º	313	239	62	20.260	803	1.988	5.904
15º	-	-	-	-	-	-	-
16º	-	-	-	-	-	-	-
TOTAL	7.680	4.066	2.547	841.150	13.743	27.929	99.030

141 - MOVIMENTO DOS SERVIÇOS DE HIGIENE INFANTIL E DENTÁRIO PRÉ-ESCOLARES E PRÉ-NATAL, NO ANO DE 1946

DISTRITOS	HIG. INF. PRÉ-ESCOLAR				DENTÁRIO PRÉ-ESCOLARES					SERVIÇO PRÉ-NATAL				EXAMES OBSTÉ- TRICOS
	MATRÍ- CULAS NOVAS	VACINAÇÕES			FRE- QUÊN- CIA	EX- TRA- ÇÕES	OBTU- RA- ÇÕES	CURA- TI- VOS	PRO- FILA- XIA	CON- SUL- TAS	MATRÍ- CULAS NOVAS	RE- CEI- TAS	CURA- TI- VOS	
		ANTI- VARIÓ- LICA	ANTI- DIFTE- RICA	OU- TRAS										
1º	609	42	108	4028	4485	1523	2078	6811	2027	3262	479	395	37	1240
2º	147	131	131	-	1778	553	875	1348	1270	9755	930	1248	17	4656
3º	510	20	42	2962	3777	1140	387	7049	1029	6087	343	174	6	1422
4º	242	18	1	-	5394	2075	2300	3497	1369	4766	313	403	18	1236
5º	246	7	148	-	1226	1493	1031	2941	1046	4406	304	340	6	1937
6º	265	4	84	1717	4179	2478	541	5546	316	11806	1857	2679	5	7811
7º	62	99	19	1475	423	189	166	505	-	6203	675	289	218	1893
8º	390	189	102	13	2096	405	482	947	893	11741	789	1524	13	2975
9º	261	90	33	2619	3406	765	574	5054	471	7731	2173	577	1	7406
10º	195	8	217	-	413	318	10	538	-	5182	1297	1379	-	1297
11º	203	29	45	7	2634	581	373	3159	-	1854	595	237	19	555
12º	248	7	75	8178	651	392	229	1052	365	3177	730	2418	-	2080
13º	43	-	-	-	316	288	55	464	343	2645	953	430	-	1284
14º	70	5	9	-	-	-	-	-	-	2389	586	539	-	1279
15º	-	-	-	-	-	-	-	-	-	-	-	-	-	-
16º	-	-	-	-	-	-	-	-	-	-	-	-	-	-
TOTAL	3491	649	1014	20999	30778	12200	9101	38911	9129	81004	12024	12632	340	37071

142 - MOVIMENTO DO HOSPITAL MATERNIDADE FERNANDO MAGALHÃES, DURANTE O ANO DE 1946

ESPECIFICAÇÃO	QUANTIDADE	ESPECIFICAÇÃO	QUANTIDADE
Restaram do mês anterior	32	Injeções endovenosas	9.171
Internados pelo ambulatório	1.525	Injeções intramusculares e hi- podérmicas	1.464
Transferidos p/ outros hospitais.	2	Partos simples	1.029
Óbitos	10	Partos duplos	21
Altas curados	1.514	Fetos vivos	984
Existem	31	Fetos mortos	87
SERVIÇOS PRESTADOS:		Abortos	202
Grandes intervenções	60	Drenagens	73
Pequenas intervenções	197	SERVIÇOS REQUISITADOS:	
Curativos	835	Fórmulas receitadas	11.159
		Radiografias	305
		Pesquisas clínicas	3.279

INSTITUTO PASTEUR

143 - MOVIMENTO DE PESSOAS ATENDIDAS, DURANTE O ANO DE 1946

ESPECIFICAÇÃO	NÚMERO	ESPECIFICAÇÃO	NÚMERO
Pessoas atendidas	2.596	de 60 a 69 anos	50
Sexo:		de 70 a 79 anos	11
masculino	1.460	de 80 em diante	2
feminino	1.136	Total	2.596
Total	2.596	Local das lesões:	
Côr:		cabeça	580
branca	1.938	membros superiores	941
preta	198	membros inferiores	1.075
parda	460	Total	2.596
amarela	-	Pessoas contaminadas	889
Total	2.596	Animal agressor:	
Estado civil:		cão	2.302
solteiro	1.990	gato	252
casado	531	macaco	11
viúvo	75	rato	26
desquitado	-	outros	5
Total	2.596	Total	2.596
Nacionalidade:		Tegumento:	
brasileira	2.415	protegido	359
estrangeira	181	não protegido	2.237
Total	2.596	Total	2.596
Profissão:		Estado dos animais agressores:	
sem profissão	1.360	animal diagnosticado c/ raiva, por laboratório	424
estudante	161	animal diagnosticado c/ raiva, por veterinário	32
bancário	8	animal sujeito à raiva	1.115
comerciante	214	animal de observação impossi- vel	1.025
doméstica	493	Total	2.596
enfermeiro	12	Local das ocorrências:	
funcionário público	47	1º distrito	159
func. público federal	31	2º distrito	173
func. público municipal	31	3º distrito	112
marinheiro	17	4º distrito	135
médico	5	5º distrito	114
militar	25	6º distrito	114
motorista	17	7º distrito	80
operário	165	8º distrito	454
servente	10	9º distrito	393
Total	2.596	10º distrito	276
Idade:		11º distrito	85
de 1 a 2 anos	164	12º distrito	99
de 3 a 4 anos	270	13º distrito	30
de 5 a 9 anos	570	14º distrito	11
de 10 a 14 anos	470	15º distrito	221
de 15 a 19 anos	204	Estado do Rio de Janeiro	32
de 20 a 29 anos	278	Ilha do Governador	2.596
de 30 a 39 anos	250	Total	2.596
de 40 a 49 anos	208		
de 50 a 59 anos	119		

DEPARTAMENTO DE MEDICINA VETERINÁRIA

144 MOVIMENTO MENSAL DO SERVIÇO DE APANHA CÃES, NO 2º SEMESTRE DE 1946

ESPECIFICAÇÃO	JULHO	AGOSTO	SETEMBRO	OUTUBRO	NOVEMBRO	DEZEMBRO	TOTAL DO SEMESTRE
Apreendidos	580	551	387	547	329	395	2.789
Vacinados	5.986	6.153	5.553	4.542	5.038	6.055	33.327
Retirados	48	35	17	40	12	20	172
Sacrificados	492	345	252	239	88	213	1.629
Observações:							
Cedidos a I. Científ.	36	109	58	103	72	83	461
Vend. I. Científicos	4	62	-	165	157	79	467

ÁGUAS E ESGOTOS

145. MOVIMENTO DE PRÉDIOS ESGOTADOS

MÊS	QUANTIDADE
Julho	124
Agosto	161
Setembro	142
Outubro	168
Novembro	132
Dezembro	122

ESTATÍSTICA DA LIMPEZA URBANA

146 - ARRECADAÇÃO DO LIXO - LIXO COLETADO DURANTE O ANO DE 1946

REFERÊNCIA	LIXO DA VIA PÚBLICA		LIXO DOMICILIAR		TOTAL
	TRAÇÃO		TRAÇÃO		
	ANIMAL	MECÂNICA	ANIMAL	MECÂNICA	
Veículos empregados	16.519	10.941	71.379	43.253	142.092
Viagens efetuadas	34.117	24.619	100.972	78.643	238.351
Lixo coletado (tonelada) ..	31.523.350	56.819.537	90.360.710	209.556.280	388.259.877

CEMITÉRIOS

147 - MOVIMENTO DOS CEMITÉRIOS DA PREFEITURA, DURANTE O ANO DE 1946

ESPECIFICAÇÃO	CEMITÉRIOS											TOTAL
	INHA- ÚMA	IRAJÁ	CAMPO GRANDE	JACARE PAGUÁ	REA- LENGO	GUARA- TIBA	R. ALBU- QUERQUE	SANTA CRUZ	I. GOVER- NADOR	I. PA- QUETÁ	PIABAS	
INUMAÇÕES												
SEGUNDO O SEXO:												
Masculino	3.633	2.278	548	946	624	93	918	344	180	18	-	9.579
Feminino	3.250	2.100	448	770	599	73	793	293	147	13	-	8.486
Ignorado	-	-	-	-	-	-	-	-	-	-	-	-
TOTAL	6.883	4.378	993	1.716	1.223	166	1.711	637	327	31	-	18.065
SEGUNDO A CÔR: (*)												
Branca	4.052	2.199	508	966	655	89	868	296	201	20	-	9.854
Preta	1.020	824	124	312	138	19	324	106	37	2	-	2.906
Parda	1.718	1.355	361	438	418	58	515	233	89	9	-	5.194
Ignorada	-	-	-	-	12	-	3	2	-	-	-	17
TOTAL	6.883	4.378	993	1.716	1.223	166	1.711	637	327	31	-	18.065
SEGUNDO O E.CIVIL:												
Solteiro	4.265	2.847	652	1.069	185	111	279	476	232	14	-	10.130
Casado	1.717	898	236	376	254	23	338	102	55	8	-	4.007
Viúvo	901	633	105	198	105	9	182	58	40	8	-	2.239
Ignorado	-	-	-	73	679	23	910	1	-	1	-	1.687
TOTAL (**)	6.883	4.378	993	1.716	1.223	166	1.711	637	327	31	-	18.065
SEGUNDO A NACIONALIDADE:												
Brasileira	6.169	4.103	931	1.536	1.173	163	1.620	622	314	27	-	16.658
Estrangeira	697	275	62	169	50	3	81	13	13	4	-	1.267
Ignorada	17	-	-	11	-	-	10	2	-	-	-	40
TOTAL	6.883	4.378	993	1.716	1.223	166	1.711	637	327	31	-	18.065
SEGUNDO A IDADE:												
Menor de 18 anos.	2.331	1.904	399	472	685	97	587	291	141	12	-	6.919
Maior de 18 anos.	4.352	2.049	515	1.143	492	47	817	247	149	19	-	9.830
Nati-mortos	168	90	79	101	46	22	307	99	35	-	-	947
Ignorados	32	335	-	-	-	-	-	-	2	-	-	369
TOTAL	6.883	4.378	993	1.718	1.223	166	1.711	637	327	31	-	18.065
EXUMAÇÕES	596	73	911	1.061	1.016	162	1.128	675	385	11	-	6.018

(*) Houve 94 inumações de cor amarela sendo 93 no Cemitério de Inhaúma e 1 no de R. Albuquerque.

(**) Houve 2 inumações de desquitado no Cemitério de R. Albuquerque.

148 - MOVIMENTO DOS CEMITÉRIOS PÚBLICOS E PARTICULARES, NO PERÍODO DE JANEIRO A NOVEMBRO

ESPECIFICAÇÃO	PÚBLICOS			PARTICULARES				TOTAL
	SÃO JOÃO BATISTA	S. FCO. XAVIER		ORDEM		GAMBOA	S. FCO. DE PAULA	
		PAGOS	GRATUITOS	3º DO CARMO	3º PENITÊNCIA			
SEGUNDO O SEXO:								
Masculino	2.068	4.363	1.902	65	76	21	63	8.558
Feminino	1.916	3.510	1.318	62	50	15	52	6.923
TOTAL	3.984	7.873	3.220	127	126	36	115	15.481
SEGUNDO A CÔR:								
Amarela	-	3	-	4	-	-	-	7
Branca	2.753	4.369	1.349	123	126	34	105	8.859
Preta	669	1.811	1.047	-	-	1	4	3.532
Parda	555	1.690	824	-	-	1	6	3.076
Ignorada	7	-	-	-	-	-	-	7
TOTAL	3.984	7.873	3.220	127	126	36	115	15.481
SEGUNDO O ESTADO CIVIL:								
Solteiro	1.903	4.334	2.556	38	44	8	36	8.919
Casado	1.426	2.291	384	57	55	18	50	4.281
Viúvo	602	1.142	257	31	27	10	28	2.097
Desquitado	34	-	-	1	-	-	-	35
Ignorado	19	106	23	-	-	-	1	149
TOTAL	3.984	7.873	3.220	127	126	36	115	15.481
SEGUNDO A NACIONALIDADE:								
Brasileira	3.107	6.632	3.003	96	90	3	83	13.014
Estrangeira	846	1.241	133	31	36	33	32	2.351
Ignorada	31	-	84	1	-	-	-	116
TOTAL	3.984	7.873	3.220	127	126	36	115	15.481
SEGUNDO A IDADE:								
Ignorada	10	-	838	-	-	-	-	848
Menor de 18 anos	860	1.744	-	2	-	1	6	2.613
Maior de 18 anos	2.975	6.129	-	125	126	35	109	9.499
Nati-mortos	139	-	2.382	-	-	-	-	2.521
TOTAL	3.984	7.873	3.220	127	126	36	115	15.481
EXUMAÇÕES	3.105	12.235	-	48	35	-	36	15.459

NOTA: - Na apuração dos dados acima não está incluído o movimento do mês de novembro do cemitério de São Francisco Xavier, que deixou de mandar o mapa relativo ao mês citado.

ESTATÍSTICA EDUCACIONAL

ENSINO PÚBLICO
JARDIM DE INFÂNCIA

149 - MOVIMENTO DAS ESCOLAS, NO MÊS DE NOVEMBRO

DISTRITO	ESCOLAS	TORNOS	DIREÇÃO E CORPO DOCENTE	DIAS LETIVOS	TURMAS	CLASSES
2º	3	5	33	20	30	30
3º	5	9	13	20	10	17
4º	2	4	18	20	17	17
5º	5	9	16	20	12	30
6º	2	2	5	20	8	8
7º	8	16	32	20	26	44
8º	2	4	9	20	8	8
9º	1	2	3	20	2	6
12º	4	4	8	20	4	4
13º	1	2	3	20	2	6
Instituto de Educação	1	2	37	20	12	12
SOMA	34	59	177	20	131	182

150 - MATRÍCULA, FREQUÊNCIA E PORCENTAGEM DE FREQUÊNCIA, SEGUNDO O DISTRITO E PERÍODO ESCOLAR, NO MÊS DE NOVEMBRO

DISTRITO	1º PERÍODO		2º PERÍODO		3º PERÍODO		TOTAL		PERCENTAGEM DE FREQUÊNCIA
	MAT.	FRE.	MAT.	FRE.	MAT.	FRE.	MAT.	FRE.	
2º	257	195	219	163	188	151	664	509	76,65
3º	91	73	110	73	92	69	293	215	73,37
4º	116	98	147	120	228	189	491	407	82,89
5º	62	34	93	54	140	93	295	181	61,35
6º	34	18	63	36	152	120	249	174	69,87
7º	162	122	291	229	222	174	675	525	77,77
8º	65	53	98	77	103	90	266	220	82,70
9º	8	5	22	16	16	12	46	33	71,73
12º	-	-	-	-	118	92	118	92	77,96
13º	11	8	34	27	15	13	60	48	80,00
Instituto Educação	139	98	218	184	188	166	545	448	82,20
TOTAL	945	704	1.295	979	1.462	1.169	3.702	2.852	77,03

151 - TOTAL DA MATRÍCULA LÍQUIDA, SEGUNDO O ANO DE NASCIMENTO SEXO E DISTRITO, NO MÊS DE NOVEMBRO

DISTRITO	ANO DO NASCIMENTO								TOTAL	
	1942		1941		1940		1939		MAS.	FEM.
	MAS.	FEM.	MAS.	FEM.	MAS.	FEM.	MAS.	FEM.		
2º	62	60	122	114	136	91	44	35	364	300
3º	18	21	48	43	67	58	15	23	148	145
4º	32	37	75	58	110	84	55	40	272	219
5º	16	11	45	39	71	53	31	29	163	132
6º	15	5	30	22	74	60	22	21	141	108
7º	35	36	83	90	142	146	84	59	344	331
8º	-	-	52	59	70	62	15	8	137	129
9º	1	3	10	4	12	12	1	3	24	22
12º	-	-	-	-	32	35	23	28	55	63
13º	2	2	4	3	17	17	4	11	27	33
Inst. Educação	29	38	77	98	82	134	28	59	216	329
TOTAL	210	213	546	530	813	752	322	316	1.891	1.811

ENSINO ELEMENTAR DIURNO

152 - TOTAL DA MATRÍCULA E FREQUÊNCIA, POR SÉRIE E DISTRITO, NO MÊS DE NOVEMBRO

DISTRITO	1ª SÉRIE	2ª SÉRIE	3ª SÉRIE	4ª SÉRIE	5ª SÉRIE	TOTAL
1º	838	738	679	592	452	3.299
2º	1.647	1.540	1.226	849	625	5.887
3º	1.755	1.444	1.291	879	651	6.020
4º	1.642	1.177	892	616	386	4.713
5º	833	609	373	251	151	2.217
6º	2.308	1.903	1.857	1.301	874	8.243
7º	1.878	1.343	1.209	871	643	5.944
8º	2.403	2.225	2.080	1.591	1.258	9.557
9º	2.683	2.318	2.436	1.505	1.280	10.222
10º	3.568	2.928	2.952	1.806	1.445	12.699
11º	3.291	3.170	3.297	1.777	1.307	12.842

152 - TOTAL DA MATRÍCULA E FREQUÊNCIA, POR SÉRIE E DISTRITO, NO MÊS DE NOVEMBRO

(continuação)

DISTRITO	1ª SÉRIE	2ª SÉRIE	3ª SÉRIE	4ª SÉRIE	5ª SÉRIE	TOTAL
12ª	1.583	962	829	509	400	4.283
13ª	5.041	4.197	3.594	2.051	1.526	16.409
14ª	1.897	1.059	925	548	374	4.803
15ª	1.364	752	758	499	340	3.713
16ª	769	556	451	247	235	2.258
Instituto de Educação	233	246	215	180	138	1.012
TOTAL	33.733	27.167	25.064	16.072	12.085	114.121
FREQUÊNCIA:						
1ª	715	652	608	546	410	2.931
2ª	1.382	1.315	1.074	751	558	5.080
3ª	1.452	1.233	1.122	771	586	5.164
4ª	1.285	964	746	534	340	3.869
5ª	627	497	321	212	136	1.793
6ª	1.955	1.671	1.648	1.181	802	7.257
7ª	1.520	1.161	1.062	781	587	5.111
8ª	2.120	2.010	1.887	1.441	1.154	8.612
9ª	2.229	2.021	2.119	1.425	1.137	8.831
10ª	2.849	2.473	2.512	1.550	1.287	10.671
11ª	2.823	2.724	2.837	1.562	1.188	11.134
12ª	1.272	838	733	454	353	3.650
13ª	4.086	3.544	3.020	1.762	1.347	13.759
14ª	1.486	874	752	478	323	3.913
15ª	1.087	638	653	438	304	3.120
16ª	639	481	393	215	212	1.940
Instituto de Educação	217	233	204	170	129	953
TOTAL	27.744	23.329	21.691	14.171	10.853	97.788

153 - MOVIMENTO DAS ESCOLAS PRIMÁRIAS, NO MÊS DE NOVEMBRO

DISTRITO	ESCOLAS	TURNOS	DIREÇÃO E CORPO DOCENTE	DIAS LETIVOS	TURMAS	CLASSES	TOTAL		% DE FRE- QUÊNCIA
							MATR.	FREQ.	
1ª	5	11	126	20	129	129	3.299	2.931	88,84
2ª	13	26	220	20	203	203	5.887	5.080	86,29
3ª	9	20	218	20	200	201	6.020	5.164	85,78
4ª	11	22	184	20	170	170	4.713	3.869	82,09
5ª	6	14	97	20	89	90	2.217	1.793	80,87
6ª	16	34	373	20	281	281	8.243	7.257	88,03
7ª	17	33	258	20	232	234	5.944	5.111	85,98
8ª	19	38	325	20	298	298	9.557	8.612	90,11
9ª	19	48	358	20	358	358	10.222	8.831	86,39
10ª	22	63	428	20	418	418	12.699	10.671	84,03
11ª	19	50	419	20	413	413	12.842	11.134	86,69
12ª	14	29	137	20	139	141	4.283	3.650	85,22
13ª	22	58	487	20	488	488	16.409	13.759	83,85
14ª	23	40	183	20	173	184	4.803	3.913	81,46
15ª	15	32	153	20	137	137	3.713	3.120	84,02
Instituto de Educação	1	2	36	20	32	32	1.012	953	94,16
TOTAL	231	520	4.002	20	3.760	3.777	111.863	95.848	85,68

Nota: - No 16º distrito funcionaram 10 escolas com 20 turnos, 82 turmas e 84 classes, com a matrícula de 2.258 alunos e a frequência de 1.940.

154 - MATRÍCULA LÍQUIDA, SEGUNDO O SEXO, SÉRIE E DISTRITO, NO MÊS DE NOVEMBRO

DISTRITO	1ª SÉRIE	2ª SÉRIE	3ª SÉRIE	4ª SÉRIE	5ª SÉRIE	TOTAL
MASCULINO						
1ª	433	349	333	279	200	1.594
2ª	800	751	588	390	272	2.801
3ª	920	700	635	410	266	2.931
4ª	797	551	389	270	166	2.173
5ª	446	274	192	115	75	1.102
6ª	1.119	970	907	616	374	3.986
7ª	985	639	594	369	239	2.826
8ª	1.246	1.073	983	704	538	4.544
9ª	1.426	1.124	1.136	646	489	4.821
10ª	1.825	1.404	1.384	805	595	6.013
11ª	1.744	1.505	1.549	770	541	6.109
12ª	858	438	405	244	170	2.115
13ª	2.555	1.984	1.696	893	684	7.812
14ª	1.018	556	460	289	177	2.500
15ª	714	377	362	223	142	1.818
Instituto de Educação	69	81	61	42	27	280
16ª distrito	414	290	214	121	105	1.144
TOTAL	17.369	13.066	11.888	7.186	5.060	54.569
FEMININO						
1ª	405	389	346	313	252	1.705
2ª	847	789	638	459	353	3.086
3ª	835	744	656	469	385	3.089
4ª	845	626	503	346	220	2.540
5ª	387	335	181	136	76	1.115

154 - MATRÍCULA LÍQUIDA, SEGUNDO O SEXO, SÉRIE E DISTRITO, NO MÊS DE NOVEMBRO

(continuação)

DISTRITO	1ª SÉRIE	2ª SÉRIE	3ª SÉRIE	4ª SÉRIE	5ª SÉRIE	TOTAL
6º	1.189	933	950	685	500	4.257
7º	893	704	615	502	404	3.118
8º	1.157	1.152	1.097	887	720	5.013
9º	1.257	1.194	1.300	859	791	5.401
10º	1.743	1.524	1.568	1.001	850	6.686
11º	1.547	1.665	1.748	1.007	766	6.733
12º	725	524	424	265	230	2.168
13º	2.486	2.213	1.898	1.158	842	8.597
14º	879	503	465	259	197	2.303
15º	650	375	396	276	198	1.895
Instituto de Educação	164	165	154	138	111	732
16º distrito	355	266	237	126	130	1.114
TOTAL	16.364	14.101	13.176	8.886	7.025	59.552

155 - FREQUÊNCIA MÉDIA, SEGUNDO O SEXO, SÉRIE E DISTRITO, NO MÊS DE NOVEMBRO

DISTRITO	1ª SÉRIE	2ª SÉRIE	3ª SÉRIE	4ª SÉRIE	5ª SÉRIE	TOTAL
MASCULINO						
1º	366	311	297	254	184	1.412
2º	669	638	510	341	246	2.404
3º	760	591	546	350	239	2.486
4º	624	447	321	235	146	1.773
5º	329	221	163	97	69	879
6º	954	852	796	553	343	3.498
7º	800	540	516	326	215	2.397
8º	1.089	956	887	631	492	4.055
9º	1.169	972	974	555	424	4.094
10º	1.436	1.164	1.157	677	529	4.963
11º	1.488	1.263	1.324	675	487	5.237
12º	689	375	354	216	146	1.780
13º	2.053	1.643	1.405	756	595	6.452
14º	789	456	371	244	150	2.010
15º	588	316	304	193	125	1.496
Instituto de Educação	64	76	58	40	25	263
16º distrito	337	251	187	108	96	979
TOTAL	14.174	11.072	10.170	6.251	4.511	46.178
FEMININO						
1º	349	341	311	292	226	1.519
2º	713	677	564	410	312	2.676
3º	692	642	576	421	347	2.678
4º	661	517	425	299	194	2.096
5º	298	276	158	115	67	914
6º	1.001	819	852	628	459	3.759
7º	720	621	546	455	372	2.714
8º	1.031	1.054	1.000	810	662	4.557
9º	1.060	1.049	1.145	770	713	4.737
10º	1.413	1.309	1.355	873	758	5.708
11º	1.335	1.461	1.513	887	701	5.897
12º	583	463	379	238	207	1.870
13º	2.033	1.901	1.615	1.006	752	7.307
14º	697	418	381	234	173	1.903
15º	529	322	349	245	179	1.624
Instituto de Educação	153	157	146	130	104	690
16º distrito	302	230	206	107	116	961
TOTAL	13.570	12.257	11.521	7.920	6.342	51.610

PRIMÁRIO COMUM

156 - MATRÍCULA LÍQUIDA, SEGUNDO O ANO DE NASCIMENTO, DISTRITO E SEXO, NO MÊS DE NOVEMBRO

DISTRITO	ANO DE NASCIMENTO									TOTAL
	1939	1938	1937	1936	1935	1934	1933	1932	1931	
MASCULINO										
1º	86	224	226	286	311	213	153	68	27	1.594
2º	184	416	420	487	472	382	267	132	41	2.801
3º	176	443	454	496	520	388	253	136	65	2.931
4º	136	303	352	356	366	303	217	99	41	2.173
5º	79	161	178	181	176	143	96	65	23	1.102
6º	220	528	587	617	593	559	444	249	189	3.986
7º	276	429	477	460	386	385	239	135	39	2.826
8º	339	679	718	763	790	620	412	192	31	4.544
9º	276	630	780	806	832	693	487	238	79	4.821
10º	224	661	886	1.058	968	956	691	425	144	6.013
11º	169	720	879	1.007	1.001	1.005	748	427	153	6.109
12º	113	311	325	340	321	308	189	138	70	2.115
13º	258	895	1.077	1.283	1.320	1.207	944	562	266	7.812
14º	131	320	371	389	370	338	285	166	130	2.500
16º	63	161	162	178	182	161	127	71	39	1.144

(continuação)

156 - MATRÍCULA LÍQUIDA, SEGUNDO O ANO DE NASCIMENTO, DISTRITO E SEXO, NO MÊS DE NOVEMBRO

DISTRITO	A N O D E N A S C I M E N T O									TOTAL
15º	73	198	240	286	277	279	211	158	96	1.818
Inst. Educação ..	34	83	65	49	32	17	-	-	-	280
TOTAL	2.837	7.162	8.197	9.042	8.917	7.957	5.763	3.261	1.433	54.569
FEMININO										
1º	98	192	226	285	327	237	186	103	51	1.705
2º	195	417	479	516	493	451	284	176	75	3.086
3º	171	388	436	544	471	468	342	179	90	3.089
4º	141	358	359	397	446	382	247	142	68	2.540
5º	68	137	175	152	176	171	122	73	41	1.115
6º	203	571	663	689	747	628	422	239	95	4.257
7º	238	426	447	498	533	445	288	170	73	3.118
8º	291	692	771	854	872	763	441	265	64	5.013
9º	214	655	783	908	882	900	572	336	151	5.401
10º	244	698	882	1.119	1.069	1.045	790	543	296	6.686
11º	133	718	929	1.129	1.145	1.118	810	513	238	6.733
12º	105	264	313	364	354	300	232	130	106	2.168
13º	278	957	1.155	1.392	1.401	1.307	1.037	713	357	8.597
14º	168	341	334	372	343	292	232	139	82	2.303
15º	73	233	274	253	325	244	211	171	111	1.895
Inst. Educação ..	85	155	150	150	117	63	7	5	-	732
TOTAL (*)....	2.754	7.334	8.557	9.795	9.868	8.972	6.341	3.973	1.958	59.552
16º	49	132	181	173	167	158	118	76	60	1.114

(*) Incluído o 16º distrito.

ENSINO SUPLETIVO - CURSOS PARA ADULTOS

157 - MOVIMENTO DAS ESCOLAS, NO MÊS DE NOVEMBRO

DISTRITO	CORPO DOCENTE	ESCOLAS	TURNOS	TURMAS	CLASSES	TOTAL		PERC. DE FREQUÊNCIA
						MATR.	FREQ.	
1º	16	2	1	16	16	429	292	68,06
2º	21	3	1	21	22	538	354	65,79
3º	14	2	1	15	15	388	276	71,13
4º	22	4	1	22	22	708	482	68,07
5º	11	2	1	11	11	412	221	53,64
6º	21	4	1	17	21	722	482	66,75
7º	22	4	1	22	22	689	511	74,16
8º	24	3	1	25	25	705	452	64,11
9º	14	3	1	15	15	481	292	60,70
10º	15	3	1	15	15	470	282	60,00
11º	20	4	1	21	21	515	337	65,43
12º	6	1	1	6	6	174	116	66,66
13º	14	4	1	15	15	411	291	70,80
14º	11	2	1	11	11	339	213	62,83
15º	5	1	1	3	3	150	124	82,66
TOTAL	245	45	1	245	250	7.280	4.842	66,51

Nota-No 16º distrito funcionaram 3 escolas, com 1 turno e 10 turmas com a matrícula de 149 e a freq. de 117.

158 - FREQUÊNCIA MÉDIA, SEGUNDO O SEXO, PERÍODO E DISTRITO NO MÊS DE NOVEMBRO

DISTRITO	ENSINO ELEMENTAR				ENSINO COMPLE- MENTAR	TOTAL
	1º SÉRIE	2º SÉRIE	3º SÉRIE	TOTAL		
MATRÍCULA						
1º	203	102	74	379	50	429
2º	249	163	93	505	33	538
3º	201	101	71	373	15	388
4º	359	172	103	634	74	708
5º	261	120	31	412	-	412
6º	364	149	189	702	20	722
7º	414	161	104	689	-	689
8º	347	240	88	675	30	705
9º	896	122	104	422	59	481
10º	94	130	161	393	77	470
11º	212	129	120	461	54	515
12º	89	55	30	174	-	174
13º	154	131	126	411	-	411
14º	136	95	71	302	37	339
15º	66	48	36	150	-	150
16º	62	42	45	149	-	149
TOTAL	3.407	1.978	1.446	6.831	449	7.280
FREQUÊNCIA						
1º	138	64	54	256	36	292
2º	168	89	65	322	32	354
3º	137	77	51	265	11	276
4º	144	106	79	429	53	482
5º	143	59	19	221	-	221

DISTRITO	ENSINO ELEMENTAR				ENSINO COMPLE- MENTAR	TOTAL
	1ª SÉRIE	2ª SÉRIE	3ª SÉRIE	TOTAL		
6º	230	112	125	467	15	482
7º	309	120	82	511	-	511
8º	218	150	58	426	26	452
9º	109	54	79	242	50	292
10º	54	78	105	237	45	282
11º	141	75	88	304	33	337
12º	57	35	24	116	-	116
13º	118	95	78	291	-	291
14º	89	64	36	189	24	213
15º	53	47	24	124	-	124
16	46	32	39	117	-	117
TOTAL	2.254	1.257	1.006	4.517	325	4.842

159 - MATRÍCULA, FREQUÊNCIA E PORCENTAGEM DE FREQUÊNCIA POR ESCOLA E CURSO, NO MÊS DE ABRIL (*)

CURSOS	ESCOLAS							TOTAL		
	CELESTI- NO SILVA	JOSÉ P. VARELA	MEXICO	GONÇAL- VES DIAS	SARMI- ENTO	R. GRDE DO SUL	C. BEVI- LAQUA			
AUXILIAR DE ESCRITÓRIO										
Dias letivos	20	20	20	-	20	-	19	20		
Nº de classes	1	1	1	-	1	-	1	5		
1º ano	matr.	Masc.	6	11	22	-	20	-	16	75
		Fem.	5	7	15	-	14	-	8	49
		Total	11	18	37	-	34	-	24	124
	freq.	Masc.	5	9	22	-	15	-	16	67
		Fem.	4	6	15	-	11	-	8	44
		Total	9	15	37	-	26	-	24	111
Porcentagem de Frequência	81,82	83,33	100,00	-	76,47	-	100,00	89,51		
FUNDAMENTAL										
Dias letivos	20	20	20	20	20	20	19	20		
Nº de classes	3	3	3	3	3	3	3	3		
1º ano	matr.	Masc.	77	58	71	73	63	51	54	447
		Fem.	14	22	24	26	25	9	36	156
		Total	91	80	95	99	88	60	90	603
	freq.	Masc.	71	55	67	69	42	32	30	375
		Fem.	11	20	22	21	18	3	34	129
		Total	82	75	89	90	60	35	73	504
2º ano	matr.	Masc.	31	23	24	33	34	19	22	186
		Fem.	8	11	19	19	15	6	9	87
		Total	39	34	43	52	49	25	31	273
	freq.	Masc.	29	21	24	29	26	15	17	161
		Fem.	7	10	19	17	13	5	9	80
		Total	36	31	43	46	39	20	26	241
TOTAL	matr.	Masc.	108	81	95	106	97	70	76	633
		Fem.	22	33	43	45	40	15	45	243
		Total	130	114	138	151	137	85	121	876
freq.	Masc.	100	76	91	98	68	47	56	536	
	Fem.	18	30	41	38	31	8	43	209	
	Total	118	106	132	136	99	55	99	745	
Porcentagem de Frequência	90,76	92,98	95,65	90,06	72,26	64,70	81,81	85,04		
ARTES FEMININAS										
Dias letivos	20	20	20	20	20	20	19	20		
Nº de classes	2	3	3	3	3	3	3	3		
1º ano	Matr.	27	24	27	27	27	20	20	300	
	Freq.	25	21	27	27	27	17	55	244	
2º ano	Matr.	11	14	14	14	14	17	17	67	
	Freq.	10	11	14	14	14	17	17	60	
TOTAL	Matr.	38	37	59	68	53	35	77	367	
	Freq.	35	32	57	58	31	23	68	304	
Porcentagem de Frequência	92,10	86,48	96,61	85,29	58,49	65,71	88,31	82,83		
TOTAL GERAL	Dias letivos		20	20	20	20	20	19	20	
		Nº de classes	6	7	7	6	7	5	7	45
	matr.	Masc.	114	92	117	106	117	70	92	708
		Fem.	65	77	117	113	107	50	130	659
		Total	179	169	234	219	224	120	222	1.367
	freq.	Masc.	105	85	113	98	83	47	72	603
Fem.		57	68	113	96	73	31	119	557	
Total		162	153	226	194	156	78	191	1.160	
Porcentagem de Frequência	81,82	83,83	100,00	-	76,47	-	100,00	92,37		

(*) - Matrícula inicial.

(**) - Escola José de Alencar.

160 - MATRÍCULA E FREQUÊNCIA, POR ESCOLA E SÉRIE, DOS CURSOS DE ARTES FEMININAS, ANEXO AOS CURSOS ELEMENTARES PARA ADULTOS, NO MÊS DE ABRIL

ESPECIFICAÇÃO	ESCOLAS				TOTAL
	SÃO PAULO	ARGENTINA	CÓCIO BARCELOS	AZEVEDO JUNIOR	
1. ano { Mat.	31	-	23	-	54
Fre.	27	-	18	-	45
2. ano { Mat.	19	6	16	14	55
Fre.	18	4	13	10	45
TOTAL { Mat.	50	6	39	14	109
Fre.	45	4	31	10	90

Nota: A percentagem de frequência pela ordem das escolas foi a seguinte: 90,00, 66,66, 79,48 e 71,42.

ENSINO INDUSTRIAL

161 - MOVIMENTO DE MATRÍCULA E FREQUÊNCIA DOS CURSOS NOS ESTABELECIMENTOS MASCULINOS, NO ANO DE 1946

CURSOS	SÉRIES								TOTAL	
	1a.		2a.		3a.		4a.		MAT.	FREQ.
	MAT.	FREQ.	MAT.	FREQ.	MAT.	FREQ.	MAT.	FREQ.		
SOUZA AGUIAR (Externato)										
Vocacional	47	42	-	-	-	-	-	-	47	42
Fundição	-	-	8	7	6	5	6	5	20	17
Máq.e inst.elét..	-	-	9	8	13	11	12	11	34	30
Mecânica de máq..	-	-	13	12	19	17	16	15	48	44
TOTAL	47	42	30	27	38	33	34	31	149	133
Perc. de freq. ...	-	89,36	-	90,00	-	86,84	-	91,17	-	89,26
VISCONDE DE CAIRÚ (Externato)										
Vocacional	72	50	-	-	-	-	-	-	72	50
Ap.elét.tele-com.	-	-	28	20	14	12	24	20	66	52
Fundição	-	-	16	12	6	4	-	-	22	16
Serralheria	-	-	19	17	7	5	-	-	26	22
TOTAL	72	50	63	49	27	21	24	20	186	140
Perc. de freq. ...	-	69,44	-	77,77	-	77,77	-	83,33	-	75,26
VISCONDE DE MAUÁ (Internato)										
Vocacional	71	64	-	-	-	-	-	-	71	64
Fundição	-	-	16	14	13	12	8	7	37	33
Máq.e inst.elét..	-	-	24	22	9	8	8	7	41	37
Mec.de automóveis	-	-	11	10	6	5	2	2	19	17
Mec. de máquinas	-	-	17	15	8	7	15	14	40	36
TOTAL	71	64	68	61	36	32	33	30	208	187
Perc. de freq. ...	-	90,14	-	89,70	-	88,88	-	90,90	-	89,89
VISCONDE DE MAUÁ (Externato)										
Vocacional	102	87	-	-	-	-	-	-	102	87
Fundição	-	-	5	4	4	3	5	4	14	11
Máq.e inst.elét..	-	-	9	7	19	16	13	12	41	35
Mec.de automóveis	-	-	11	9	14	11	13	12	38	32
Mec. de máquinas.	-	-	16	14	19	17	16	14	51	45
TOTAL	102	87	41	34	56	47	47	42	246	210
Perc. de freq. ...	-	87,25	-	82,93	-	83,92	-	89,36	-	85,36
TOTAL GERAL ...	292	243	202	171	157	133	138	123	789	670

CURSOS	SÉRIES								TOTAL	
	1º		2º		3º		4º		Mat.	Fre.
	Mat.	Fre.	Mat.	Fre.	Mat.	Fre.	Mat.	Fre.		
BENTO RIBEIRO (Externato)										
Curso Técnico - Artes aplicadas	11	8	-	-	-	-	-	-	11	8
Período vocacional	91	80	-	-	-	-	-	-	91	80
Industriais { Corte e costura	-	-	49	40	23	16	36	28	108	84
básicos { Chap., Flores e Orn.	-	-	47	40	8	5	8	6	63	51
Total ..(*).....	102	88	96	80	31	21	44	34	273	223
Perc. de frequência	-	86,27	-	83,33	-	67,74	-	77,27	-	81,68
ORSINA DA FONSECA (Internato)										
Período vocacional	92	89	-	-	-	-	-	-	92	89
Industriais { Corte e costura	-	-	88	84	61	59	42	40	191	183
básicos { Chap., Flores e Orn.	-	-	-	-	2	2	3	3	5	5
Total	92	89	88	84	63	61	45	43	288	277
Curso de mestria-Corte e costura.	4	4	2	2	-	-	-	-	6	6
Total do Internato	96	93	90	86	63	61	45	43	294	283
Perc. de frequência	-	96,87	-	95,55	-	96,82	-	95,75	-	96,26
ORSINA DA FONSECA (Externato)										
Período vocacional	104	95	-	-	-	-	-	-	104	95
Industriais { Corte e costura	-	-	55	50	31	23	13	10	99	83
básicos { Chap., Flores e Orn.	-	-	5	5	1	1	3	3	9	9
Total	104	95	60	55	32	24	16	13	212	187
Curso de mestria { Corte e costura	2	1	6	6	-	-	-	-	8	7
mestria { Chap., Flores e Orn.	1	1	-	-	-	-	-	-	1	1
Total	3	2	6	6	-	-	-	-	9	8
Total do Externato	107	97	66	61	32	24	16	13	221	195
Perc. de frequência	-	90,65	-	92,42	-	75,00	-	81,25	-	88,23
PAULO DE FRONTIN (Externato)										
Período vocacional	121	113	-	-	-	-	-	-	121	113
Industriais { Corte e costura	-	-	35	30	17	14	22	16	74	60
básicos { Chap., Flores e Orn.	-	-	-	-	-	-	1	1	1	1
Total	121	113	35	30	17	14	23	17	196	174
Curso Técnico-Artes Aplicadas ...	5	4	5	4	7	5	-	-	17	13
Total no Estabelecimento .	126	117	40	34	24	19	23	17	213	187
Perc. de frequência	-	92,85	-	85,00	-	79,16	-	73,91	-	87,79
RIVADÁVIA CORRÊA (Externato)										
Período vocacional	133	108	-	-	-	-	-	-	133	108
Industriais { Corte e costura	-	-	114	104	36	35	46	40	196	179
básicos { Chap., Flores e Orn.	-	-	5	5	10	8	1	1	16	14
Total	133	108	119	109	46	43	47	41	345	301
Curso Técnico-Artes Aplicadas ...	11	10	-	-	2	2	-	-	13	12
Total no Estabelecimento .	144	118	119	109	48	45	47	41	358	313
Perc. de frequência	-	81,94	-	91,59	-	93,75	-	87,23	-	87,43
SANTA CRUZ (Externato) (**)										
Período vocacional	42	38	-	-	-	-	-	-	42	38
Industriais { Corte e costura	-	-	27	22	19	17	25	21	71	60
básicos { Chap., Flores e Orn.	-	-	12	9	8	6	13	12	33	27
Total	-	-	39	31	27	23	38	33	104	87
Curso Técnico-Artes Aplicadas ...	-	-	-	-	-	-	-	-	-	-
Total no Estabelecimento .	42	38	39	31	27	23	38	33	146	125
Perc. de frequência	-	90,47	-	79,48	-	85,18	-	86,84	-	85,61

(*) Total no Estabelecimento.

(**) O Externato Santa Cruz passou a denominar-se Princesa Isabel.

ENSINO INDUSTRIAL E COMERCIAL

163 - MATRÍCULA E FREQUÊNCIA POR ESTABELECIMENTO DE ENSINO, CURSO E REGIME DE FUNCIONAMENTO, NO MÊS DE NOVEMBRO

ESTABELECIMENTOS DE ENSINO	INDUSTRIAL		DE MESTRIA		ARTESANAL		TÉCNICO		BÁSICO		TOTAL	
	Mat.	Fre.	Mat.	Fre.	Mat.	Fre.	Mat.	Fre.	Mat.	Fre.	Mat.	Fre.
CURSOS EM INTERNATO												
MASCULINO												
Ferreira Viana	-	-	-	-	201	181	-	-	-	-	201	181
João Alfredo	199	172	-	-	-	-	-	-	-	-	199	172
Visconde de Mauá	208	194	-	-	-	-	-	-	-	-	208	194
TOTAL	407	366	-	-	201	181	-	-	-	-	608	547
FEMININO												
Orsina da Fonseca	278	263	6	6	284	269	-	-	-	-	284	269
TOTAL DOS INTERNATOS	685	629	6	6	485	450	-	-	-	-	892	816
CURSOS EM EXTERNATO												
MASCULINO												
Ferreira Viana	-	-	-	-	13	12	-	-	-	-	13	12
Souza Aguiar	143	122	-	-	-	-	-	-	-	-	143	122
Visconde de Cairú	177	146	-	-	-	-	-	-	-	-	177	146
Visconde de Mauá	246	172	-	-	-	-	-	-	-	-	246	172
TOTAL	566	440	-	-	13	12	-	-	-	-	579	452
FEMININO												
Bento Ribeiro	250	214	-	-	-	-	11	9	-	-	261	223
Orsina da Fonseca	203	179	9	9	-	-	-	-	-	-	212	188
Paulo de Frontin	196	162	-	-	-	-	17	13	-	-	213	175
Rivadavia Corrêa	331	295	-	-	-	-	12	10	-	-	343	303
Princesa Isabel	146	125	-	-	-	-	-	-	-	-	146	125
TOTAL	1.126	975	9	9	-	-	40	32	-	-	1.175	1.016
MISTO - (COMERCIAL)												
Amaro { masculino	-	-	-	-	-	-	78	58	112	84	190	142
Cavalcanti { feminino	-	-	-	-	-	-	118	104	317	299	435	403
TOTAL	-	-	-	-	-	-	196	162	429	383	625	545
TOTAL DOS EXTERNATOS	1.692	1.415	9	9	13	12	236	194	429	383	2.379	2.013
TOTAL GERAL	2.377	2.044	15	15	214	193	236	194	429	383	3.271	2.829

ENSINO PARTICULAR
ENSINO PRÉ-PRIMÁRIO

164 - MATRÍCULA E FREQUÊNCIA, SEGUNDO O DISTRITO EDUCACIONAL, NO MÊS DE OUTUBRO

DISTRITO	MATERNAL		INFANTIL		TOTAL	
	Mat.	Fre.	Mat.	Fre.	Mat.	Fre.
1º	-	-	-	-	-	-
2º	-	-	449	385	449	385
3º	37	33	1.093	928	1.130	961
4º	62	60	760	588	822	648
5º	56	50	817	593	873	643
6º	-	-	364	307	364	307
7º	3	3	740	588	743	591
8º	-	-	806	677	806	677
9º	-	-	537	462	537	462
10º	-	-	239	183	239	183
11º	-	-	260	194	260	194
12º	59	59	121	121	180	180
13º	-	-	28	26	28	26
14º	-	-	-	-	-	-
15º	-	-	12	12	12	12
16º	-	-	26	17	26	17
TOTAL	217	205	6.252	5.081	6.469	5.286

ENSINO PRIMÁRIO

165 - MATRÍCULA E FREQUÊNCIA, SEGUNDO O DISTRITO EDUCACIONAL, NO MÊS DE OUTUBRO

DISTRITO	PRIMÁRIO COMUM		COMPLEMENTAR		SUPLETIVO		TOTAL	
	MAT.	FREQ.	MAT.	FREQ.	MAT.	FREQ.	MAT.	FREQ.
1º	1.095	972	380	342	2.747	2.560	4.222	3.874
2º	4.093	3.692	1.350	1.198	871	720	6.314	5.610
3º	5.630	5.157	101	89	223	215	5.954	5.461
4º	4.635	4.192	389	361	487	449	5.511	5.002
5º	4.057	3.609	566	523	536	365	5.159	4.497
6º	5.270	4.709	159	157	142	123	5.571	4.989
7º	5.546	5.086	1.386	1.302	73	58	7.005	6.446
8º	5.841	5.370	341	330	338	313	6.520	6.013
9º	9.503	8.203	146	129	508	420	10.157	8.752
10º	9.509	8.350	14	14	247	233	9.770	8.597
11º	10.658	9.520	118	91	209	179	10.985	9.790
12º	1.921	1.890	6	6	-	-	1.927	1.896
13º	7.271	6.563	36	31	183	177	7.490	6.771
14º	1.173	987	119	110	12	11	1.304	1.108
15º	1.118	1.063	-	-	-	-	1.118	1.063
16º	754	664	21	19	-	-	775	683
TOTAL	78.074	70.027	5.132	4.702	6.576	5.823	89.782	80.552

INSTITUTO DE EDUCAÇÃO

166 - MATRÍCULA, FREQUÊNCIA E PERCENTAGEM DE FREQUÊNCIA, NO MÊS DE NOVEMBRO

CURSO E SÉRIE	MATRÍCULA			FREQUÊNCIA			% DE FREQ.	
	MASC.	FEM.	TOTAL	MASC.	FEM.	TOTAL	MASC.	FEM.
GINASIAL:								
1a. série	3	556	559	3	529	532	100,00	95,14
2a. série	-	461	461	-	439	439	-	95,22
3a. série	-	340	340	-	323	323	-	95,00
4a. série	-	392	392	-	358	358	-	91,32
TOTAL	3	1.749	1.752	3	1.649	1.652	100,00	94,28
NORMAL:								
1a. série	6	260	266	6	229	235	100,00	88,07
2a. série	1	181	182	1	158	159	100,00	87,29
3a. série	2	291	293	2	263	265	100,00	90,37
TOTAL	9	732	741	9	650	659	100,00	88,93
TOTAL GERAL	12	2.481	2.493	12	2.299	2.311	100,00	92,66

BIBLIOTECAS

BIBLIOTECA MUNICIPAL

167 - MOVIMENTO DE LEITURA E CONSULTA, NO MÊS DE DEZEMBRO

D I A	LEITORES				LIVROS CONSULTADOS
	TURNOS			TOTAL	
	1º	2º	3º		
1	-	-	-	-	-
2	11	22	38	71	132
3	12	24	35	71	102
4	16	21	28	65	105
5	18	26	32	76	103
6	12	21	18	51	98
7	11	20	18	49	101
8	-	-	-	-	-
9	16	22	19	57	103
10	15	19	16	50	101
11	16	18	12	46	98
12	11	23	21	55	110
13	7	22	16	45	89
14	11	21	2	34	54
15	-	-	-	-	-
16	11	21	18	50	86
17	10	17	12	39	77
18	11	12	24	47	88
19	10	18	17	45	75
20	8	16	12	36	51
21	5	9	3	17	35
22	-	-	-	-	-
23	11	18	18	47	35
24	2	5	4	11	19
25	-	-	-	-	-
26	-	-	-	-	-
27	-	-	-	-	-
28	-	-	-	-	-
29	-	-	-	-	-
30	-	-	-	-	-
31	-	-	-	-	-
TOTAL	224	375	363	962	1.662

168 - DISCRIMINAÇÃO DAS OBRAS LIDAS OU CONSULTADAS POR ASSUNTO E IDIOMA, NO MÊS DE DEZEMBRO

ASSUNTO	NÚMERO	IDIOMA	NÚMERO
Ciências puras	379	Português	1.190
Sociologia	179	Inglês	73
Filologia	177	Francês	65
Obras gerais	146	Espanhol	18
Literatura	139	Italiano	6
Ciências aplicadas	131	Alemão	3
Geografia e história	118	Outros idiomas	1
Filosofia	55		
Belas artes	29		
Religião	3		
TOTAL	1.356	TOTAL	1.356

MÉDIA DIÁRIA { de frequência 48,10
 de obras lidas ou consultadas 67,80
 de volumes lidos ou consultados 83,10

169 - MÉDIA E TAXA DE FREQUÊNCIA POR TURNO, EM DEZEMBRO

TURNO	HORÁRIO	FREQUÊNCIA	
		MÉDIA DIÁRIA	TAXA
1	9 às 13	11,20	23,28
2	13 às 18	18,75	38,98
3	18 às 22	18,15	37,73

170 - MOVIMENTO DE LEITURA DOMICILIÁRIA, NO MÊS DE DEZEMBRO

DIA	VOLUMES	OBRAS	LEITORES
1	-	-	-
2	26	22	15
3	7	6	3
4	23	22	4
5	5	4	4
6	7	7	6
7	9	8	5
8	-	-	-
9	8	7	7
10	18	12	7
11	4	4	4
12	4	3	3
13	5	5	6
14	3	3	3
15	-	-	-
16	1	1	1
17	2	2	2
18	2	2	2
19	2	2	2
20	-	-	-
21	-	-	-
22	-	-	-
23	-	-	-
24	-	-	-
25	-	-	-
26	-	-	-
27	-	-	-
28	-	-	-
29	-	-	-
30	-	-	-
31	-	-	-
TOTAL	126	110	74

171 - MOVIMENTO DE LEITURA DOMICILIÁRIA POR ASSUNTO E IDIOMA, NO MÊS DE DEZEMBRO

ASSUNTO	NÚMERO	IDIOMA	NÚMERO
Ciências aplicadas	39	Português	103
Ciências puras	31		
Literatura	19	Francês	7
Sociologia	9		
Filologia	7		
Geografia e história	4		
Filosofia	1		
-	-		
-	-		
TOTAL	110	TOTAL	110

172 - MOVIMENTO DE LEITURA INFANTIL NA SEDE E DOMICILIÁRIA, DURANTE O MÊS DE DEZEMBRO

D I A	LEITORES	ASSUNTO				IDIOMA		
		LIVROS DIDÁTIC	LEITURA INFANTIL	REVISTAS INFANTÍLS	TOTAL	PORTU-GUÊS	OUTROS IDIOMAS	TOTAL
NA SEDE								
3	14	-	29	43	72	72	-	72
4	13	1	26	41	68	68	-	68
5	22	2	35	61	98	98	-	98
6	17	-	31	39	70	70	-	70
12	20	-	30	41	71	71	-	71
13	15	-	27	38	65	65	-	65
16	13	-	25	34	59	59	-	59
17	17	2	33	41	76	76	-	76
18	19	-	42	33	75	75	-	75
19	25	-	35	48	83	83	-	83
20	15	-	29	37	66	66	-	66
2, 7, 9, 10, 11, 14, 21, 23 e 24	95	-	157	221	378	378	-	378
TOTAL	285	5	499	677	1.181	1.181	-	1.181
DOMICILIÁRIA								
3	8	-	8	-	8	8	-	8
5	12	-	12	-	12	12	-	12
6	9	-	9	-	9	9	-	9
10	10	-	10	-	10	10	-	10
11	8	-	8	-	8	8	-	8
12	12	-	12	-	12	12	-	12
13	8	-	8	-	8	8	-	8
2, 4, 7, 9, 14, 16, 17, 18, 19, 20, 21, 23	66	-	66	-	66	66	-	66
TOTAL	133	-	133	-	133	133	-	133

BIBLIOTECAS DIVERSAS

173 - MOVIMENTO DE CONSULTAS, SEGUNDO O NUMERO DE VOLUMES, REVISTAS, LEITORES, JORNAIS, MAPAS E DIÁRIOS OFICIAIS, DURANTE O MÊS DE DEZEMBRO

BIBLIOTECAS	VOLUMES	REVISTAS	LEITORES		TOTAL	JORNAIS	MAPAS	DIÁRIOS OFICIAIS
			MASC.	FEM.				
Nacional do Rio de Janeiro	3.271	-	-	-	2.048	-	-	-
Instituto de Educação	11	-	1	10	11	-	-	-
Municipal	3.102	78	1.225	229	1.454	98	-	26
Escola Nacional de Engenharia	175	-	146	1	147	-	-	-
Escola Nacional de Direito	205	-	99	12	111	-	-	-
Real Gabinete Português de Leitura	1.154	-	689	311	1.000	-	-	-
Serviço de Estatística da Produção	158	21	88	2	90	-	-	-
D. A. S. P.	-	47	-	-	-	442	-	-
Casa de Ruy Barbosa	34	-	31	-	31	-	-	-
Observatório Nacional	74	21	73	1	74	-	-	-
Federação Espírita	284	43	198	41	239	40	-	-
Associação dos Empregados no Comércio	3.061	-	-	-	-	-	-	-
Imprensa Nacional	1.638	147	-	-	2.806	1.376	-	-
Clube Naval	-	10	-	-	-	-	-	-
Marinha	9	1	4	-	4	-	-	-
Ministério das Relações Exteriores	253	52	-	-	-	-	-	-
Sociedade Brasileira de Belas Artes	208	-	113	59	172	1	-	-
Escola Naval	116	75	61	-	61	-	1	-
Associação Brasileira de Educação	-	-	6	1	7	-	-	-
Escola Nacional de Belas Artes	65	-	-	-	56	-	-	-
Militar	251	-	-	-	-	-	2	-
Ass. Comercial do Rio de Janeiro	130	270	-	-	102	23	-	-
Fluminense F. C.	70	35	42	16	58	50	-	-
Faculdade de Medicina	-	210	-	-	-	144	-	-
União Beneficente dos Chauffeurs do Rio de Janeiro	34	-	34	-	34	6	-	-
Associação dos Sub-Oficiais da Armada	24	-	24	-	24	-	-	-
Hospital Central do Exército	43	-	25	-	25	-	-	-
Sind. dos Trabalhadores nas Empresas Ferroviárias	15	-	15	-	15	-	-	-
Conselho Federal de Com. Exterior	57	26	32	6	38	4	2	-
Clube Municipal	167	-	92	75	167	-	-	-
Tribunal de Contas	210	2	120	5	125	-	-	-
Inst. Histórico e Geográfico	1.020	86	403	135	538	152	78	-
Faculdade de Filosofia	305	59	-	-	834	3	-	-
Associação Atlética Banco do Brasil	9	10	5	-	5	3	-	-
Colégio Pedro II	305	2	240	-	240	18	5	-
Serviço Florestal	174	98	169	5	174	-	-	-
Ministério da Fazenda	-	-	990	391	1.381	388	-	-
Instituto Nacional do Livro	1.693	-	703	690	1.393	-	-	-
Ginásio Hebreu Brasileiro	58	-	31	27	58	-	-	-
Colégio Militar	150	-	93	-	93	-	-	-
Sind. Emp. Comércio Rio de Janeiro	112	-	82	30	112	-	-	-
Dep. Adm. Ministério da Educação	4.742	-	-	-	1.532	-	-	-
Clube Agrícola Araribóia	20	9	17	1	18	-	-	-

173 - MOVIMENTO DE CONSULTAS, SEGUNDO O NÚMERO DE VOLUMES, REVISTAS, LEITORES, JORNAIS, MAPAS E DIÁRIOS OFICIAIS, DURANTE O MÊS DE DEZEMBRO (continuação)

BIBLIOTECAS	VOLUMES	REVISTAS	LEITORES		TOTAL	JORNAIS	MAPAS	DIÁRIOS OFICIAIS
			MASC.	FEM.				
Fed. Bras. Escoteiros do Mar	22	-	22	-	22	-	-	-
João Carlos Vital	-	428	112	90	202	1.166	-	-
Serviço Doc. do Ministério da Justiça	302	88	-	-	255	2	-	-
TOTAL	23.731	1.818	5.985	2.138	15.756	3.916	88	26

Obs. Deixaram de enviar movimento as bibliotecas: Central de Educação, Tenda Espírita de Caridade e Most. S. Bento.

174 - MOVIMENTO DE CONSULTAS, SEGUNDO AS OBRAS, NO MÊS DE DEZEMBRO

BIBLIOTECAS	O B R A S										TOTAL
	GERAIS	FILO-SOFIA	SOCIOLOCIA	CIÊNCIAS PURAS NAT.	APLICADAS	BELAS ARTES	LITERATURA	HIST. GEOG.	FILOLOGIA	RELIGIÃO	
Nacional do Rio de Janeiro	53	208	233	424	416	108	983	266	279	100	3.070
Instituto de Educação	3	2	1	-	-	-	5	-	-	-	11
Municipal	823	56	188	410	170	29	790	122	189	3	2.780
Escola Nacional de Engenharia	-	-	-	131	16	-	-	-	-	-	147
Escola Nacional de Direito	9	11	107	5	-	-	12	7	-	8	159
Real Gabinete Português de Leitura	171	27	124	59	102	68	237	151	94	35	1.068
Serviço de Estatística da Produção	88	-	-	-	70	-	-	-	-	-	158
D. A. S. P.	104	40	1.668	47	106	103	27	59	111	-	2.265
Casa de Ruy Barbosa	-	-	10	-	-	-	15	2	4	-	31
Observatório Nacional	9	-	-	27	30	-	-	8	-	-	74
Federação Espírita	27	56	-	26	17	-	72	2	21	63	284
Ass. dos Empregados no Comércio	170	30	112	19	31	15	2.437	210	22	15	3.061
Imprensa Nacional	38	29	659	37	33	42	351	41	37	16	1.283
Clube Naval	15	8	10	51	59	4	120	82	4	1	354
Marinha	-	-	-	1	3	-	-	4	-	-	8
Ministério das Relações Exteriores	5	3	130	4	-	1	44	58	8	-	253
Soc. Brasileira de Belas Artes	-	-	4	-	17	132	18	1	-	-	172
Escola Naval	9	1	-	52	34	-	1	11	2	-	110
Ass. Brasileira de Educação	-	-	2	2	-	-	2	2	-	1	9
Escola Nacional de Belas Artes	1	-	-	-	8	53	-	-	-	-	61
Militar	5	6	14	29	28	4	55	80	11	8	240
Ass. Comercial do Rio de Janeiro	50	-	5	15	20	15	15	-	-	-	120
Fluminense F. C.	54	-	-	-	-	-	16	-	-	-	70
Faculdade de Medicina	203	200	280	300	300	-	-	-	-	-	1.283
União Beneficente dos Chauffeurs do Rio de Janeiro	5	-	-	-	-	-	28	1	-	-	34
Ass. dos Sub-Oficiais da Armada	15	-	-	-	-	-	9	-	-	-	24
Hospital Central do Exército	5	-	3	2	9	-	21	2	-	1	43
Sind. Trab. nas Empresas Ferroviárias	15	-	-	-	-	-	-	-	-	-	15
Conselho Federal do Comércio Exterior	12	-	3	-	33	-	-	2	-	-	50
Clube Municipal	15	2	1	-	-	-	132	14	-	3	167
Tribunal de Contas	-	-	125	-	-	-	-	-	-	-	125
Instituto Histórico e Geográfico	92	15	20	12	17	30	58	684	5	20	953
Faculdade de Filosofia	1	43	44	79	1	1	99	14	21	2	305
Museu Nacional	2	-	5	64	8	-	-	1	11	-	91
Ass. Atlético Banco do Brasil	9	-	-	-	-	-	-	-	-	-	9
Colégio Pedro II	89	1	3	70	-	2	26	46	49	3	289
Serviço Florestal	17	-	7	75	59	-	-	16	-	-	174
Ministério da Fazenda	152	-	866	31	32	16	5	56	75	-	1.233
Instituto Nacional do Livro	2	51	63	22	7	5	1.324	207	3	9	1.693
Ginásio Hebreu Brasileiro	9	-	-	11	-	-	-	38	-	-	58
Colégio Militar	-	-	-	73	46	-	2	29	-	-	150
Sind. Empresas Comércio do Rio de Janeiro	-	-	-	-	-	-	112	-	-	-	112
Dept. Adm. Ministério da Educação	1276	374	581	215	256	455	401	594	492	98	4.742
Clube Agrícola Araribóia	12	-	-	-	-	-	5	1	-	-	18
Federação Bras. Escoteiros do Mar	2	1	1	4	5	2	3	4	-	-	22
João Carlos Vital	379	-	-	-	-	-	-	-	-	-	379
Ser. Doc. do Ministério da Justiça	22	30	105	-	-	-	58	13	20	20	268
TOTAL	3.967	1.194	5.374	2.297	1.933	1.085	7.483	2.828	1.458	406	28.025

Obs. Deixaram de enviar movimento as bibliotecas: Central de Educação, Tenda Espírita de Caridade e Most. S. Bento.

175 - MOVIMENTO DE CONSULTAS, SEGUNDO OS IDIOMAS, NO MÊS DE DEZEMBRO

BIBLIOTECAS	IDIOMAS								TOTAL
	Portu- guês	Francês	Espanhol	Italiano	Inglês	Alemão	Latim	Outros Idiomas	
Nacional de Rio de Janeiro	1.785	599	220	37	221	38	-	170	3.070
Instituto de Educação	10	-	1	-	-	-	-	-	11
Municipal	2.607	72	18	6	73	3	1	-	2.780
Escola Nac. de Engenharia	64	65	6	1	11	-	-	-	147
Escola Nac. de Direito	102	18	11	7	6	-	13	2	159
R. G. Português de Leitura	808	114	46	19	35	5	24	17	1.068
Serviço de Est. da Produção	81	17	3	-	57	-	-	-	158
D. A. S. P.	1.613	56	62	6	528	-	-	-	2.265
Casa de Ruy Barbosa	6	6	11	2	3	-	1	2	31
Observatório Nacional	6	23	7	8	23	7	-	-	74
Federação Espírita	211	63	1	-	7	-	-	2	284
Ass. Empregados no Comércio	2.851	115	16	2	64	3	9	1	3.061
Imprensa Nacional	1.127	59	7	3	79	-	8	-	1.283
Clube Naval	110	98	46	24	76	-	-	-	354
Marinha	6	1	-	-	1	-	-	-	8
Ministério das Relações Ex- teriores	151	54	15	-	32	-	-	1	253
Sec. Bras. de Belas Artes	112	29	8	5	12	6	-	-	172
Escola Naval	82	20	1	-	7	-	-	-	110
Ass. Bras. de Educação	4	2	-	-	3	-	-	-	9
Escola Nacional de Belas Artes	10	16	8	13	13	1	-	-	61
Militar	221	14	3	-	2	-	-	-	240
Ass. Comercial do Rio de Janeiro	60	15	5	5	10	-	5	20	120
Fluminense F. C.	70	-	-	-	-	-	-	-	70
Faculdade de Medicina	300	220	260	140	263	100	-	-	1.283
União Beneficente dos Chauff- eurs do R. de Janeiro	34	-	-	-	-	-	-	-	34
Ass. Sub-Oficiais Armada	24	-	-	-	-	-	-	-	24
Hosp. Central do Exército	37	6	-	-	-	-	-	-	43
Sind. Trab. Empresas Fer- roviárias	15	-	-	-	-	-	-	-	15
Conselho Federal de Com. Exterior	27	1	12	-	10	-	-	-	50
Clube Municipal	167	-	-	-	-	-	-	-	167
Tribunal de Contas	124	1	-	-	-	-	-	-	125
Inst. Hist. e Geográfico	674	91	45	52	48	29	14	-	953
Faculdade de Filosofia	68	88	24	29	69	7	19	1	305
Museu Nacional	-	-	-	-	-	-	-	-	-
Ass. Atlética Banco do Brasil	9	-	-	-	-	-	-	-	9
Colégio Pedro II	217	27	10	7	31	-	4	-	289
Serviço Floresfal	45	19	35	20	45	10	-	-	174
Colégio Regina Coeli	-	-	-	-	-	-	-	-	-
Ministério da Fazenda	1.068	30	29	14	92	-	-	-	1.233
Inst. Nacional do Livro	1.622	39	6	-	26	-	-	-	1.693
Ginásio Hebreu Brasileiro	36	5	-	-	15	-	2	-	58
Colégio Militar	82	19	18	-	31	-	-	-	150
Sind. Emp. no Comércio do Rio de Janeiro	112	-	-	-	-	-	-	-	112
Dep. Adm. Minist. de Edu- cação	1.917	752	576	268	1.134	95	-	-	4.742
Clube Agrícola Araribóia	17	-	1	-	-	-	-	-	18
Fed. Bras. Escoteiros do Mar	18	2	-	-	2	-	-	-	22
João Carlos Vital	379	-	-	-	-	-	-	-	379
Serviço Doc. do Minist. da Justiça	180	23	18	12	35	-	-	-	268
TOTAL	19.269	2.779	1.529	673	3.064	304	100	216	27.934

Nota - Deixaram de enviar movimento as bibliotecas: Central de Educação, Tenda Espírita de Caridade e Mosteiro de São Bento.

176 - MOVIMENTO DE VISITANTES AO MUSEU NACIONAL DE BELAS ARTES, DURANTE O MÊS DE DEZEMBRO

DIA	SEMANA	VISITANTES	DIA	SEMANA	VISITANTES
1	Domingo	52	18	Quarta-feira	47
2	Segunda-feira	-	19	Quinta-feira	27
3	Terça-feira	55	20	Sexta-feira	29
4	Quarta-feira	27	21	Sábado	20
5	Quinta-feira	30	22	Domingo	29
6	Sexta-feira	27	23	Segunda-feira	-
7	Sábado	17	24	Terça-feira	-
8	Domingo	49	25	Quarta-feira	-
9	Segunda-feira	-	26	Quinta-feira	26
10	Terça-feira	32	27	Sexta-feira	45
11	Quarta-feira	21	28	Sábado	29
12	Quinta-feira	32	29	Domingo	21
13	Sexta-feira	20	30	Segunda-feira	-
14	Sábado	24	31	Terça-feira	-
15	Domingo	36			
16	Segunda-feira	-			
17	Terça-feira	33			
			TOTAL		728

JARDIM ZOOLOGICO

177 MOVIMENTO DE VISITANTES DURANTE O MÊS DE DEZEMBRO

DIA	ENTRADAS DE		TOTAL DE VISITANTES
	Cr\$ 1,50	Cr\$ 3,00	
1	781	1.977	2.758
2	31	58	89
3	51	121	172
4	42	85	127
5	50	144	194
6	17	70	87
7	70	229	299
8	279	493	772
9	9	35	44
10	34	105	139
11	49	161	210
12	58	171	229
13	29	30	109
14	63	234	297
15	50	254	304
16	77	239	316
17	80	184	264
18	69	129	198
19	70	224	294
20	46	69	115
21	88	230	318
22	1.058	2.712	3.770
23	4	19	23
24	4	18	22
25	42	121	163
26	33	121	154
27	38	86	124
28	80	272	352
29	1.190	1.228	4.318
30	39	92	131
31	98	168	266
TOTAL	4.629	12.029	16.658

ESTATÍSTICA SOCIAL

178

DIA	EMPRÉSTIMOS CONCEDIDOS ÊSTE MÊS				TOTAL DOS EMPRÉSTIMOS DÊSTE MÊS		MOVIMENTO PROGRESSIVO NESTE EXERCÍCIO	
	DE EMERGÊNCIA		COMUNS		QUANT.	IMPORT. - Cr\$	QUANT.	IMPORT. - Cr\$
	QUANT.	IMPORT. - Cr\$	QUANT.	IMPORT. - Cr\$				
1	-	-	-	-	-	-	-	-
2	-	16.482,50	15	156.984,30	22	173.466,80	8.727	70.923.258,80
3	3	6.900,00	24	295.137,30	27	302.037,30	8.754	71.225.296,20
4	-	-	28	349.011,10	28	349.011,10	8.782	71.574.307,30
5	13	41.999,00	29	343.739,90	42	385.738,90	8.824	71.960.046,20
6	2	3.490,00	32	378.881,50	34	382.371,50	8.871	72.343.417,70
7	9	27.013,10	1	8.734,00	10	35.747,10	8.881	72.378.164,70
8	-	-	-	-	-	-	-	-
9	10	18.815,40	22	250.134,50	32	268.949,90	8.913	72.647.114,60
10	3	8.350,00	30	272.588,00	33	280.938,00	8.946	72.928.052,60
11	5	10.050,00	23	288.681,80	28	298.731,80	8.974	73.226.784,40
12	4	8.050,00	31	389.967,30	35	398.017,30	9.009	73.624.801,70
13	4	3.300,00	21	393.494,50	25	396.794,50	9.030	74.021.596,20
14	15	41.150,20	2	29.528,50	17	70.678,70	9.047	74.092.274,90
15	-	-	-	-	-	-	-	-
16	5	17.100,00	31	329.636,50	36	346.736,50	9.074	74.439.011,40
17	3	10.650,00	29	368.453,40	32	379.103,40	9.106	74.818.114,80
18	7	43.065,40	27	322.512,60	34	365.578,00	9.140	75.183.692,80
19	10	25.890,00	31	356.752,80	41	382.642,80	9.181	75.566.335,60
20	6	12.400,00	35	397.359,30	41	409.759,30	9.222	75.976.094,90
21	8	26.420,00	-	-	8	26.420,00	9.230	76.002.514,90
22	-	-	-	-	-	-	-	-
23	10	47.700,00	22	334.974,70	32	382.674,70	9.262	76.385.189,60
24	2	3.300,00	23	290.253,80	25	293.553,80	9.287	76.678.743,40
25	-	-	-	-	-	-	-	-
26	2	2.750,00	29	435.268,70	31	438.018,70	9.318	77.116.762,10
27	6	26.850,00	104	1.199.468,20	110	1.226.318,20	9.428	78.343.080,30
28	18	58.103,40	6	68.732,90	24	126.836,30	9.452	78.469.916,60
29	-	-	-	-	-	-	-	-
30	6	16.000,00	89	1.114.551,80	95	1.130.551,80	9.547	79.600.468,40
31	-	-	7	61.396,30	7	61.396,30	9.554	79.661.864,70
TOTAL	158	475.829,00	691	8.436.243,70	849	8.912.072,70	-	-

179 - MOVIMENTO DA CAIXA DO MONTEPIO DOS EMPREGADOS MUNICIPAIS, NO MÊS DE DEZEMBRO

D E V E		H A V E R	
Contribuintes	47.692,30	Contribuintes	19.300,00
Pensionistas	14.607,90	Pensionistas	1.701.898,90
Banco da Prefeitura de D. F. S/A.	10.560.000,00	Cota de Reversão	123,00
Conta de adiantamentos	73,20	Auxílio para Funeral	22.387,90
Prefeitura de Distrito Federal	13.171.193,30	Banco da Prefeitura de D. F. S/A.	13.071.193,30
Consignações de Terceiros	10.506,10	Banco do Brasil	100.000,00
Roosevelt Motta	100,00	Locadores	758.354,80
Cota de Reversão	24.996,10	Consignações de Terceiros	210.317,00
Pensão Alimentícia	180,00	Conta de Adiantamentos	4.474,60
Devedores por empréstimos em cobrança.	100,50	Pensão Alimentícia	180,00
Receita de Empréstimos (a classificar)	3.051.590,00	Empréstimos Comuns	8.536.243,70
Locadores	61,70	Empréstimos de Emergência	475.829,00
Diversas Rendiss	1.856,60	Resíduos Passivos da C. R. E.	3.833,40
Peçoal	102.750,00	Peçoal	643.439,10
		Ações do Banco da Prefeitura de D.F.S/A	900.000,00
		Receita de Empréstimos (a classificar).	5.943,40
		Material	15.380,50
		Diversas Despesas	34.002,00
TOTAL	26.985.707,70	TOTAL	26.502.900,60
Saldo de Novembro	649.691,80	Saldo para Janeiro de 1947	1.132.498,90
	27.635.399,50		27.635.399,50

MELHORAMENTOS URBANOS

180 - MOVIMENTO DE CONSTRUÇÕES, RECONSTRUÇÕES E ACRÉSCIMOS LICENCIADOS, POR DISTRITO, NO MÊS DE DEZEMBRO

DISTRITO	CONSTRUÇÕES								RECONSTRUÇÕES		ACRÉSCIMOS	
	RESIDENCIAIS		COMERCIAIS		MISTAS		TOTAL		Nº	Área m ²	Nº	Área m ²
	Nº	Área m ²	Nº	Área m ²	Nº	Área m ²	Nº	Área m ²				
1 - DD	3	3.328	1	460	1	3.880	5	7.668	-	-	2	450
2 - DD	4	1.889	-	-	-	-	4	1.889	-	-	3	1.776
3 - DD	8	11.679	-	-	-	-	8	11.679	-	-	3	573
4 - DD	20	7.828	-	-	-	-	20	7.828	-	-	12	702
5 - DD	12	36.064	-	-	-	-	12	36.064	-	-	15	2.922
6 - DD	5	2.110	1	2.300	-	-	6	4.410	-	-	13	9.085
7 - DD	10	8.387	-	-	-	-	10	8.387	-	-	8	156
8 - DD	33	8.872	-	-	-	-	33	8.872	-	-	16	832
9 - DD	31	8.362	4	873	2	829	37	10.064	-	-	50	2.412
10 - DD	29	2.848	1	789	2	324	32	3.961	-	-	33	1.128
11 - DD	21	2.406	-	-	1	228	22	2.634	-	87	31	3.048
12 - DD	8	810	-	-	1	480	9	1.290	-	-	4	150
13 - DD	5	452	2	789	1	225	8	1.466	-	-	2	84
14 - DD	3	332	-	-	-	-	3	332	-	121	3	73
15 - DD	5	378	-	-	-	-	5	378	-	69	-	-
16 - DD	7	900	-	-	-	-	7	900	-	-	4	133
TOTAL	204	96.645	9	5.211	8	5.966	221	107.822	-	277	199	23.524

181 - MOVIMENTO DE LICENÇAS DE OBRAS SEM ACRÉSCIMOS DE ÁREA, NO MÊS DE DEZEMBRO

ESPECIFICAÇÃO	DEZEMBRO	NOVEMBRO	OUTUBRO	SETEMBRO	AGOSTO	JULHO
Consertos	2	3	1	2	2	-
Reformas	149	150	165	160	186	150
Muros e muralhas ..	3	-	-	-	-	-
Reconstruções	-	-	-	-	-	-
Marquizes	-	5	10	9	5	7
Obras diversas	786	715	701	643	719	690
Modificações	50	51	65	58	82	96
Legalizações	74	74	75	67	84	109
Demolições	9	13	19	15	9	22
Prorrogações	510	562	581	480	599	611

182 - MOVIMENTO DE CONSTRUÇÕES, RECONSTRUÇÕES E ACRÉSCIMOS

MÊS	RESIDENCIAIS		COMERCIAIS		MISTAS		PROLETARIAS		TOTAL	
	Nº	Área m ²	Nº	Área m ²	Nº	Área m ²	Nº	Área m ²	Nº	Área m ²
Julho	220	87.649	18	21.238	18	30.105	218	17.480,36	474	156.472,36
Agosto	201	105.361	11	6.783	19	15.215	230	9.541,05	461	136.900,05
Setembro	304	121.317	8	15.121	17	22.167	251	12.947,18	580	171.552,18
Outubro	297	145.593	12	14.343	21	42.155	200	8.166,05	530	210.257,05
Novembro	328	144.463	13	10.336	13	17.707	242	9.653,99	596	182.559,99
Dezembro	204	96.645	9	5.211	8	5.966	190	31.779,51	411	139.601,51

SERVIÇO DE CONSTRUÇÕES PROLETÁRIAS

183 - MOVIMENTO GERAL DO MÊS DE DEZEMBRO

DISCRIMINAÇÃO	QUANTIDADE	DISCRIMINAÇÃO	QUANTIDADE
LICENÇAS CONCEDIDAS POR DISTRITO		DISTRIBUIÇÃO POR PROFISSÃO:	
1º - Ilhas	10	Domésticas	34
9º - Mãier	6	Operários	99
10º - Madureira	56	Funcionários públicos	25
11º - Penha	41	Comerciários	10
12º - Jacarepaguá	14	Militares	2
13º - Realengo	44	Artes liberais	2
14º - Campo Grande	14	Instituto	18
15º - Santa Cruz	3	TOTAL	190
TOTAL	190	DISTRIB. POR NACIONALIDADE:	
DISTRIBUIÇÃO POR TIPO:		Espanhol	1
Tipo A	2	Português	7
Tipo B	20	Brasileiro	182
Tipo C	95	TOTAL	190
Projetos apresentados	73	DIVERSOS:	
TOTAL	190	Habite-sê:	
Legalizações	14	definitivo	43
Acréscimos	21	provisório	14
Modificações	2	Prorrogações	195
Muros	4	Certidões passadas	80
Varandas	1	Aceitação de obras	5
Projetos apresentados	31	Guias de reconhecimento (Bangü)	14
TOTAL	73	FNDA EM SELOS	17.626,60
Área em M ²	31.779,51		

DEPARTAMENTO DE VIGILÂNCIA

184 - MOVIMENTO DAS OCORRÊNCIAS NOS DISTRITOS DE VIGILÂNCIA, NO MÊS DE DEZEMBRO

OCORRÊNCIA	D I S T R I T O S															TO-TAL
	1º	2º	3º	4º	5º	6º	7º	8º	9º	10º	11º	12º	13º	14º	15º	
PRISÕES																
Agressão ..	8	1	8	5	6	3	2	5	8	14	3	2	4	2	-	71
Alienados ..	-	2	1	-	-	-	1	-	1	2	-	-	-	-	-	7
Desacato ..	-	-	1	1	-	-	-	-	-	-	-	-	-	-	-	2
Desordem ..	20	11	11	3	-	2	1	1	11	1	2	2	-	-	-	65
Embriaguês ..	1	1	3	1	1	2	5	-	-	-	-	-	-	-	1	15
Falsa aut. ..	-	-	-	-	-	-	-	-	-	-	-	-	-	-	-	-
Furto	7	-	5	4	1	-	-	3	2	2	-	-	1	-	-	25
Jogadoras ..	-	-	-	-	-	-	-	-	-	-	-	-	-	-	-	-
Ladrões ..	5	1	1	1	-	1	-	2	1	6	-	-	-	-	-	18
Luta corpor. ..	11	-	5	2	4	4	2	1	8	2	1	-	-	-	-	40
Ofensa moral ..	6	5	3	3	-	-	1	1	-	-	-	-	-	-	-	19
Pert. soc. públ.	-	5	1	7	-	-	-	-	-	-	-	1	1	-	-	15
Porta armas ..	-	-	1	-	-	-	-	-	2	-	-	-	-	-	-	3
Roubo	1	2	-	1	4	-	-	1	-	-	1	-	-	-	-	10
Suspeita ..	6	3	3	-	2	-	1	1	6	2	2	-	1	-	-	27
Vadiagem ..	2	-	1	-	-	-	3	-	-	-	-	-	-	-	-	6
Diversas ..	21	4	6	3	-	2	-	2	9	6	-	-	-	-	-	53
TOTAL ...	88	35	50	31	18	14	16	17	48	35	9	5	7	2	1	376
OUTROS SERVIÇOS POLICIAIS																
Atropelam. ..	5	-	3	2	-	-	2	-	-	-	-	-	1	-	-	13
Aux. Pol. Civ. ..	1	-	2	-	-	9	4	-	5	4	-	-	-	-	-	25
Des. veicul. ..	5	3	7	4	-	2	1	1	1	-	1	1	-	1	-	27
Incêndios ..	1	-	-	1	-	-	1	-	1	-	-	-	1	-	1	6
Inf. tráfico ..	25	-	-	1	-	1	2	-	-	-	2	-	1	-	-	32
Menor abandonado ...	2	1	-	-	1	-	1	-	2	-	-	-	-	-	-	7
Suicídios ..	-	-	1	1	-	-	1	-	-	-	-	-	-	-	-	3
Vig. social. ..	-	-	-	-	-	-	-	-	5	-	-	-	-	-	-	5
Diversos ..	13	2	1	2	6	-	-	-	1	6	-	2	4	-	1	38
TOTAL ..	52	6	14	11	7	12	12	1	15	10	3	3	7	1	2	156
OUTRAS OCORRÊNCIAS																
Acomp. pes. soas	-	-	-	-	-	-	1	1	-	1	-	-	-	-	-	3
Cham. saais-tência ...	5	17	4	8	5	13	11	4	13	14	6	4	23	-	-	127
Cham. medic. ..	-	-	-	-	-	-	1	-	-	-	-	-	-	-	-	1
Ob. achados. ..	8	-	6	3	1	3	-	2	3	1	3	-	2	-	-	32
Portas abar. tus	2	1	-	1	-	1	1	-	-	-	-	-	-	-	-	6
Prov. s/iluminação ..	-	-	-	2	-	5	-	-	2	-	-	-	1	-	-	10
Diversas ..	4	2	-	2	2	-	-	1	-	2	-	-	1	-	-	14
TOTAL ...	19	20	10	16	8	22	14	8	18	18	9	4	27	-	-	193
Infrações ..	234	-	-	-	3	-	-	-	-	-	-	-	-	-	-	237
TOTAL GERAL	393	61	74	58	36	48	42	26	81	63	21	12	41	3	3	962

Nota: - No 10º distrito verificaram-se 6 prisões, 3 serviços policiais diversos e 7 ocorrências de outra natureza.

ASILOS

185 - MOVIMENTO DE ASILOS, NO MÊS DE DEZEMBRO

ESPECIFICAÇÃO	EXISTIA	ENTRARAM	SAIRAM		EXISTEM		
			ABANDONO	MORTE	BRASI- LEIROS	ESTRAN- GEIROS	TOTAL
Abrigo da Criança Pobre	51	-	-	-	51	-	51
Abrigo do Cristo Redentor	1.237	163	106	33	1.042	219	1.261
Abrigo Francisco de Paula	50	-	-	-	50	-	50
Abrigo Maria Imaculada..	47	-	-	-	47	-	47
Abrigo Olímpia Belem ...	73	-	-	-	73	-	73
Abrigo Seara dos Pobres.	45	-	-	-	45	-	45
Abrigo Teresa de Jesus .	110	-	-	-	109	1	110
Amparo Feminino de 1912.	13	-	-	-	-	13	13
Amparo Teresa Cristina .	41	-	-	1	37	3	40
Asilo do Bom Pastor	144	7	1	-	141	9	150
Asilo Crèche Nazareno ..	38	-	-	-	38	-	38
Asilo Esp. J.Evangelista	55	1	1	-	53	2	55
Asilo Inf.N.S. de Pompéa	171	5	3	-	173	-	173
Asilo Isabel	170	-	-	-	170	-	170
Asilo Inv. da Pátria ...	-	-	-	-	-	-	-
Asilo e Lav. S. Maria ..	133	-	-	-	124	9	133
Asilo da Misericórdia ..	116	-	-	-	116	-	116
Asilo de Orf. A. Franco .	33	-	-	-	33	-	33
Asilo S.C.de Maria	30	-	-	-	30	-	30
Asilo da Santa Cruz	35	-	-	-	32	3	35
Asilo de S. Cornélio ...	76	-	2	-	74	-	74
Assoc. Aliança dos Cegos	75	-	-	-	72	3	75
Casa de Lázaro	11	-	-	-	11	-	11
Casa Mat. Melo Matos ...	209	-	4	1	203	1	204
Casa S.Luiz p/Velhice ...	368	8	3	4	248	121	369
Casa São Roque	47	2	-	-	49	-	49
Colégio Virgem Poderosa.	15	-	-	-	15	-	15
Crèche S. Teresinha	34	3	3	-	34	-	34
Crèche Vis. S.Francisco..	29	8	7	-	30	-	30
Dispensário Horácio de							
Lemos	75	2	2	-	75	-	75
Dispensário São José ...	30	-	1	-	29	-	29
Educaçd. Gonçalves de							
Araújo	181	3	13	-	167	4	171
Escola Santo Adolfo	278	2	3	-	277	-	277
Fundação Osório	27	-	-	-	27	-	27
Fundação Romão de Matos							
Duarte	800	15	14	-	801	-	801
Instituto Ana Gonzaga ...	83	14	14	-	83	-	83
Inst. Conselheiro Macedo							
Soures	82	-	-	-	82	-	82
Inst. João Alves Afonso.	117	-	30	-	87	-	87
Inst. Mário de Andrade							
Ramos	134	-	-	-	134	-	134
Inst. Psico Pedagógico .	23	-	-	-	23	-	23
Inst. São Luiz	160	-	-	-	157	3	160
Inst. S. Vic. de Paula .	51	-	15	-	36	-	36
Lar da Criança	132	-	7	-	125	-	125
Liga Prot. Cegos no Bra-							
sil (masc.)	131	-	-	-	120	11	131
Liga Prot. Cegos no Bra-							
sil (fem.)	73	-	-	-	65	8	73
Cbra de S.Vic. de Paula.	65	-	-	-	65	-	65
Orf. Batista do D. Fed..	32	-	-	-	32	-	32
Orf. Casa de Lucía	49	-	-	-	49	-	49
Orf. Evangélico	47	5	4	-	48	-	48
Orf. Franc.da Sagrada							
Família	85	-	-	-	81	4	85
Orf. Imac. Conc. e Asi-							
lo S. Maria	119	-	-	-	117	2	119
Orf. N. S. do Amparo ...	30	-	-	-	30	-	30
Orf. N. S. de Nazaré ...	313	-	-	-	313	-	313
Orf. Pedro Richard	51	-	-	-	51	-	51
Orf. Presbiteriano	55	-	1	-	54	-	54
Orf. da Sagrada Menina..	10	-	-	-	10	-	10
Orf. S. Rita de Cássia .	35	-	-	-	35	-	35
Orf. Santo Antônio	86	-	-	-	86	-	86
Orf. São José	337	-	-	-	336	1	337
Orf. Suburb. Teresa Cri-							
stina	25	2	1	-	26	-	26
Peq. Cruzada de Sta. Te-							
resinha	80	1	1	-	80	-	80
Recolhimento Inf. Artur							
Bernardes	97	-	-	-	97	-	97
Recolhimento de Sta. Te-							
resa	206	7	3	-	209	1	210
Retiro p/Velhice Jaime							
Soto Maior	137	1	3	2	1	132	133
Sodalício da Sacra Fa-							
mília	50	1	-	1	49	1	50
União das Operárias de							
Jesus	160	2	6	-	155	1	156
TOTAL	7.902	252	248	42	7.312	552	7.864

FUNDAÇÃO ATAULFO DE PAIVA

186 - MOVIMENTO DO SERVIÇO DE VACINAÇÃO ANTI-TUBERCULOSA (B.C.G.), NO MÊS DE DEZEMBRO

ESPECIFICAÇÃO	NÚMERO	ESPECIFICAÇÃO	NÚMERO
VACINAÇÕES FEITAS EM CRIANÇAS P/VIA ORAL:		Tubos fornecidos (fora do I.V. Moraes)	22.977
Em hospitais e cssas de saúde	986	CONTRÔLE ROENTGENFOTOGRAFICO:	
Em domicílio particular	320	Vacinados	453
TOTAL	1.306	Testamunhos de ambiente	245
SERVIÇO DE CONTRÔLE:		Candidatos a vacinação	145
Consultas feitas no Ambulatório do Serv.	2.067	TOTAL	843
Revacinações feitas por via oral	22		

SEGURANÇA COLETIVA E INDIVIDUAL

187 - SOCORROS PRESTADOS PELO CORPO DE BOMBEIROS, NO MÊS DE DEZEMBRO

ESPECIFICAÇÃO	NÚMERO	ESPECIFICAÇÃO	NÚMERO
AVISOS RECEBIDOS:		Eletricidade (aparelhos ligados e esquecidos, curto-circuito, defeitos, superaquecimento)	27
Pelos avisadores automáticos da corporação	4	Explosão de paquenos recipientes (fogareiros, cera de assoalho)	7
Pelos telefones da Cia. Telefônica	74	Fuligem em chaminá (excesso de)	2
Pelos telefonos oficiais	2	Fagulhas (de locomotivas, fogareiros, fogões, defumadores)	2
Pessoalmanã	10	Irradiação de calor	4
TOTAL	90	Ignoradas	30
AVISOS DE FALSOS INCÊNDIOS	12	Não classificadas	8
LOCAIS DOS ACIDENTES:		Pontas de cigarros, fósforos	7
Autos (caminhões, transportes, pipas, motocicletas, ônibus, passeio, aluguel, etc.)	13	TOTAL	90
Aviões	2	INCÊNDIOS:	
Bondes	2	Grandes	1
Barracões	4	Médios	5
Depósitos de materiais	2	Pequanos	13
Estabelecimentos comerciais ou industriais	20	Princípios	59
Estabelecimentos públicos ou civis	7	De outra natureza	12
Embarcações, vagons, guindastes, etc.	2	TOTAL	90
Habitações coletivas (cassas de apartamentos, etc.)	5	CAUSAS MORAIS:	
Hotéis ou pensões	1	Imprudência ou descuido	1
Mats, capinzais, terrenos baldios, lixo ..	14	Ignoradas	30
Prédios deshabitados ou em obras	1	Negligência	57
Residências particulares	15	Naturais	2
Via pública	2	TOTAL	90
TOTAL	90		
CAUSAS:			
Combustão espontânea	2		
Escapamento de gás inflamado	1		

188 - MOVIMENTO DE INFRAÇÕES REGISTRADAS PELO SERVIÇO DE TRÂNSITO, NO MÊS DE DEZEMBRO

REFERÊNCIA	AUTOS		ÔNIBUS	DIVERSOS	TOTAL
	PASSAG.	CARGA			
Excesso de velocidade	21	9	-	-	30
Estacionar em local não permitido	1.133	100	1	15	1.249
Desobediência ao sinal	1.194	122	142	42	1.500
Interrarromper o trânsito	171	25	18	11	225
Meio-fio e banda	24	6	3	-	33
Contra mão	130	21	1	11	163
Contra mão de direção	485	107	58	9	659
Abandonar o veículo	8	2	-	-	10
Excesso de fumaça	2	3	60	-	65
Falta da transferência de local	91	25	-	-	116
Falta da matrícula	52	37	6	-	95
Fila dupla	42	33	32	-	107
Falta de pagamento ao I. A. P. E. T. C.	18	20	1	-	39
Não apresentar licença	9	13	1	-	23
Falta ou deficiência de sets	1	23	5	-	29
Não apresentar carteira	18	2	-	-	20
Parar em curvas ou cruzamentos	16	1	1	-	18
Recusar passageiros	30	-	1	-	31
Excesso de buzina	24	7	-	-	31
Não fazer sinal de direção	17	13	1	-	31
Diversos	1.751	364	167	53	2.335
TOTAL	5.237	933	498	141	6.809

ACIDENTES DE ÔNIBUS

189 - MOVIMENTO MENSAL

MÊS	ACIDENTES			VÍTIMAS		
	s/ vítimas	c/ vítimas	TOTAL	Feridos	Mortos	TOTAL
Dezembro	34	6	40	7	1	8
Novembro	32	10	42	12	-	12
Outubro	29	4	34	6	-	6
Setembro	14	6	20	17	-	17
Agosto	23	5	27	11	-	11
Julho	12	10	22	14	-	14

ESTATÍSTICA JUDICIÁRIA

CARTÓRIOS DE FÉ PÚBLICA

190 - TÍTULOS PROTESTADOS NO MÊS DE DEZEMBRO

DIA	TÍTULOS				VALOR EM CR\$
	Duplicata	Promissória	Letra Câmbio	TOTAL	
1	-	-	-	-	-
2	10	5	-	15	310.083,40
3	7	17	-	24	194.639,90
4	2	2	-	4	18.920,00
5	21	14	-	35	342.086,10
6	19	12	-	31	142.167,50
7	35	8	-	43	325.571,50
8	-	-	-	-	-
9	21	14	-	35	585.339,00
10	21	6	-	27	164.930,10
11	1	3	-	4	31.076,00
12	25	21	1	47	240.312,80
13	25	9	-	34	90.410,20
14	18	7	-	25	268.425,60
15	-	-	-	-	-
16	24	9	-	34	192.322,70
17	13	4	-	17	211.621,60
18	3	2	-	5	47.228,30
19	20	8	-	28	80.792,50
20	20	11	-	31	429.645,30
21	24	9	1	34	211.096,20
22	-	-	-	-	-
23	18	6	1	25	126.596,30
24	19	8	3	30	167.454,60
25	-	-	-	-	-
26	4	6	1	11	87.520,00
27	20	2	-	22	309.790,60
28	5	1	-	6	41.792,30
29	-	-	-	-	-
30	14	14	1	29	247.873,80
31	13	12	-	25	210.229,60
TOTAL	402	210	9	621	5.077.925,90

191 - MOVIMENTO MENSAL DE TÍTULOS PROTESTADOS

MÊS	TÍTULOS				VALOR EM CR\$
	Duplicata	Promissória	Letra Câmbio	TOTAL	
1º SEMESTRE.	1.986	1.213	54	3.253	26.753.496,85
Julho	450	221	6	677	7.471.489,70
Agosto	341	183	2	526	4.304.664,62
Setembro ...	256	149	11	426	3.011.923,20
Outubro	374	249	24	647	6.422.784,60
Novembro ...	357	244	9	610	4.919.905,30
Dezembro ...	402	210	9	621	5.077.925,90
2º SEMESTRE.	2.190	1.256	61	3.507	31.208.693,32

. TERRITÓRIO DO DISTRITO FEDERAL

192 - METEOROLOGIA, NO MÊS DE DEZEMBRO

DIA	PRESSÃO ATMOSFÉRICA M/M (Média)	TEMPERATURA DO AR			CHUVA RECOLHIDA EM 24 HORAS M/M (Total)
		MÁXIMA	MÉDIA	MÍNIMA	
1	763.0	20.8	24.0	17.8	3.0
2	63.4	21.5	24.9	17.2	0.0
3	61.4	23.2	27.7	18.0	0.0
4	57.9	25.2	30.1	19.8	0.0
5	54.4	27.8	33.9	22.4	0.0
6	53.4	29.4	35.8	24.0	0.4
7	59.1	23.4	25.3	21.5	0.2
8	60.5	22.1	23.5	20.1	7.6
9	60.6	21.2	22.5	18.6	13.3
10	56.6	26.2	33.0	20.6	0.0
11	755.5	30.9	35.3	25.8	0.0
12	59.0	26.3	30.5	24.0	0.0
13	56.5	26.9	30.6	22.0	0.0
14	56.2	28.8	35.7	23.9	0.0
15	62.1	24.2	26.3	22.2	0.0
16	62.6	22.9	24.6	21.0	0.0
17	61.2	23.4	25.4	16.3	0.0
18	59.4	25.4	27.8	21.7	0.0
19	58.3	27.4	30.8	23.9	0.0
20	57.8	26.1	32.8	23.8	0.0
21	757.8	28.4	33.6	24.8	0.0
22	60.3	24.9	28.7	21.1	27.4
23	63.7	20.8	22.7	19.7	21.5
24	62.8	21.1	22.1	19.6	13.7
25	60.5	21.1	22.1	19.7	9.6
26	60.2	22.2	24.6	20.6	40.8
27	60.5	22.2	23.9	20.6	9.8
28	59.3	23.4	25.0	21.4	0.1
29	57.9	24.0	26.8	21.5	0.0
30	56.3	25.5	28.8	22.1	0.0
31	56.1	27.9	33.1	23.9	0.0
MEDIA	759.2	24.7	28.2	21.3	147.4

MOVIMENTO DA POPULAÇÃO

CASAMENTOS

193 - MOVIMENTO NAS CIRCUNSCRIÇÕES, SEGUNDO OS DIAS, NO MÊS DE DEZEMBRO

DIA	1ª Z O N A				2ª Z O N A					3ª Z O N A				TO-TAL	
	Cande- lária S Rita Ilhas	Sacra- mento São José	S. An- tônio S. Te- resa	Gló- ria	Lagoa Gávea	Santa- tana Gam- boa	Espí- rito San- to	Enge- nho Ve- lho	São Cris- tô- vão	Enge- nho Novo	Inha- uma	Irajá Jaca- repa- gua	Santa Cruz Campo Grande		Bangu Madu- reira
	1ª Circ.	2ª Circ.	3ª Circ.	4ª Circ.	5ª Circ.	6ª Circ.	7ª Circ.	8ª Circ.	9ª Circ.	10ª Circ.	11ª Circ.	12ª Circ.	13ª Circ.		14ª Circ.
1	-	-	-	-	-	-	-	1	-	-	-	-	-	-	1
2	2	1	2	1	2	1	-	3	1	1	-	1	-	-	15
3	1	2	1	-	1	-	-	4	3	-	2	4	-	2	20
4	3	4	4	3	1	2	2	4	3	-	2	6	4	38	38
5	3	2	7	5	6	1	5	1	-	2	6	3	3	-	44
6	1	4	2	2	1	2	2	2	6	1	-	2	-	-	25
7	17	25	25	22	14	30	14	31	18	18	27	14	14	296	296
8	-	-	-	-	-	-	-	-	-	-	-	-	-	-	-
9	1	2	2	-	1	2	3	1	1	1	3	1	-	-	18
10	3	1	1	-	1	1	-	5	5	4	2	2	3	28	28
11	3	2	3	-	2	1	5	1	1	2	2	2	1	27	27
12	2	2	5	2	4	3	5	4	4	6	3	5	-	46	46
13	1	-	1	2	1	2	2	1	3	2	1	2	2	21	21
14	21	14	20	17	14	25	10	19	18	11	23	25	16	255	255
15	-	-	-	-	-	-	-	-	-	-	-	-	-	-	-
16	1	2	2	1	2	1	2	-	2	2	1	1	-	1	18
17	2	-	3	1	2	5	2	2	1	2	1	3	1	-	25
18	3	3	3	3	2	1	4	1	1	3	1	3	2	4	34
19	6	8	-	3	3	3	4	6	4	9	4	6	4	2	62
20	2	4	2	2	2	1	-	1	1	4	5	1	3	2	30
21	13	19	21	23	21	12	9	13	16	14	14	23	16	17	231
22	-	-	-	-	-	-	-	-	-	-	-	-	-	-	-
23	3	2	1	2	2	3	4	-	2	-	2	-	1	1	23
24	9	7	7	5	3	9	9	7	6	9	7	4	7	9	98
25	-	-	-	-	-	-	-	-	-	-	-	-	-	-	-
26	2	2	3	3	1	2	5	3	6	2	2	2	2	4	39
27	4	2	2	3	2	2	4	1	2	1	1	-	3	5	32
28	23	25	23	21	20	26	20	30	19	21	27	21	25	17	318
29	-	-	-	-	-	-	-	-	-	-	-	-	-	-	-
30	3	1	-	2	2	4	3	9	1	2	4	2	4	2	39
31	5	10	8	15	5	-	7	9	7	7	5	1	4	8	91
TOTAL	134	144	148	138	115	139	121	159	131	124	141	141	119	120	1.874

194 - MOVIMENTO NAS CIRCUNSCRIÇÕES, SEGUNDO AS PROFISSÕES, NO MÊS DE DEZEMBRO

PROFISSÃO	1ª ZONA					2ª ZONA					3ª ZONA				TOTAL
	Candelária S. Rita Ilhas 1ª Circ.	Sacramento São José 2ª Circ.	S. Antônio S. Teresa 3ª Circ.	Glória 4ª Circ.	Lagoa Gávea 5ª Circ.	Santana Gamboa 6ª Circ.	Espírito Santo 7ª Circ.	Engenho Velho 8ª Circ.	São Cristóvão 9ª Circ.	Engenho Novo 10ª Circ.	Inhaúma 11ª Circ.	Iraja Repa-guá 12ª Circ.	Santa Cruz Campo Gde. 13ª Circ.	Bangú Madureira 14ª Circ.	
Aeroviário	6	5	4	5	-	2	-	-	6	-	-	6	1	-	35
Agricultor	1	1	2	2	-	-	2	1	2	-	-	1	-	1	13
Avicultor	1	1	-	1	-	-	-	-	1	-	-	1	-	-	6
Bancário	2	5	4	4	5	5	4	5	3	5	-	6	3	6	57
Comerciário	40	63	56	47	39	58	52	63	38	45	47	40	36	41	665
Escriturário	4	-	-	-	-	-	-	-	-	-	-	2	2	-	8
Eletricistas	2	1	2	1	-	2	1	1	-	-	-	3	1	-	14
Funcionário	9	9	9	6	12	9	6	13	10	20	16	11	12	17	159
Industriário	9	4	5	5	1	5	4	3	4	1	2	7	8	-	58
Jornalistas	2	1	2	2	1	-	2	2	2	-	1	1	-	1	17
Militar	6	4	4	5	9	4	3	4	7	12	8	8	6	3	83
Marítimo	3	4	2	3	2	4	2	2	4	-	3	3	2	4	38
Mecânico	1	-	2	3	-	-	-	1	3	-	-	2	1	-	13
Operário	28	23	21	31	33	27	26	46	30	26	46	27	30	31	425
Of. Marinha	-	1	1	-	-	1	1	-	1	-	-	1	1	-	7
Profissão liberal	14	19	28	19	5	20	15	15	16	9	3	21	8	4	196
Trab. braçal	-	3	3	2	-	-	2	-	-	-	-	-	2	-	13
Transporte	2	-	-	-	7	-	-	-	1	4	10	-	3	11	38
Outras profissões	4	-	3	2	1	1	1	2	3	2	5	1	3	1	29
TOTAL	134	144	148	138	115	129	121	159	131	124	141	141	119	120	1.874

195 - CASAMENTOS, SEGUNDO A NACIONALIDADE, NO MÊS DE DEZEMBRO

HOMENS	MULHERES								TOTAL PARCIAL
	Brasileira	Natur. Brasil.	Portuguesa	Italiana	Espanhola	Alemã	Inglêsa	Francesa	
Brasileiro	1.786	-	8	2	-	-	1	-	1.797
Natur. Brasileiro	-	-	-	-	-	-	-	-	-
Português	35	-	16	1	1	-	-	-	53
Italiano	5	-	-	2	-	-	-	-	7
Espanhol	-	-	-	-	-	-	-	-	-
Alemão	-	-	-	-	-	5	-	-	5
Inglês	-	-	-	-	-	-	-	-	-
Francês	2	-	-	-	-	-	-	-	2
Outros Europeus	3	-	-	-	-	-	-	-	3
Anglo-Americano	1	-	-	-	-	-	-	-	1
Hispano-Americano	-	-	-	-	-	-	-	-	-
Turco-Arabe	-	-	-	-	-	-	-	-	-
Japonês	-	-	-	-	-	-	-	-	-
Outros Asiáticos	-	-	-	-	-	-	-	-	-
Africano	-	-	-	-	-	-	-	-	-
Nacionalidade ignorada	-	-	-	-	-	-	-	-	-
TOTAL	1.834	-	24	5	1	5	1	-	1.870

195 - CASAMENTOS, SEGUNDO A NACIONALIDADE, NO MÊS DE DEZEMBRO

(conclusão)

HOMENS	MULHERES								TOTAL GERAL
	Outr. Europ.	Anglo-Americ.	Hisp.-Americana	Turco-Árabe	Japonesa	Outras Asiáticas	Africana	Nacion. ignor.	
Brasileiro	-	-	-	-	-	-	-	-	1.797
Natur. Brasileiro	-	-	-	-	-	-	-	-	-
Português	-	-	-	-	-	-	-	-	53
Italiano	-	-	-	-	-	-	-	-	7
Espanhol	-	-	-	-	-	-	-	-	-
Alemão	-	-	-	-	-	-	-	-	5
Inglês	-	-	-	-	-	-	-	-	-
Francês	-	-	-	-	-	-	-	-	2
Outros Europeus	4	-	-	-	-	-	-	-	7
Anglo-Americano	-	-	-	-	-	-	-	-	1
Turco-Arabe	-	-	-	-	-	-	-	-	2
Japonês	-	-	-	-	-	-	-	-	-
Outros Asiáticos	-	-	-	-	-	-	-	-	-
Africano	-	-	-	-	-	-	-	-	-
Nacionalidade ignorada	-	-	-	-	-	-	-	-	-
TOTAL	4	-	-	-	-	-	-	-	1.874

196 - CASAMENTOS, SEGUNDO A IDADE, NO MÊS DE DEZEMBRO

HOMENS	MULHERES								TOTAL	
	Menores de 15	De 15 a 19	De 20 a 24	De 25 a 29	De 30 a 34	De 35 a 39	De 40 a 49	De 50 a 59		De 60 e mais
Menores de 15 anos	-	-	-	-	-	-	-	-	-	11
De 15 a 19 anos ..	-	9	2	-	-	-	-	-	-	306
De 20 a 24 anos ..	-	89	184	27	6	-	-	-	-	870
De 25 a 29 anos ..	-	42	394	408	25	-	-	-	-	387
De 30 a 34 anos ..	-	7	27	274	70	8	1	-	-	182
De 35 a 39 anos ..	-	1	13	39	99	26	4	-	-	93
De 40 a 49 anos ..	-	2	6	12	21	42	10	-	-	19
De 50 a 59 anos ..	-	-	1	-	-	2	13	3	-	6
De 60 e mais	-	-	1	-	-	-	2	2	1	
TOTAL	-	150	628	760	221	78	30	5	2	1.874

197 - CASAMENTOS, SEGUNDO O ESTADO CIVIL, NO MÊS DE DEZEMBRO

REFERÊNCIA	CIRCUNSCRICÕES	SOLTEIROS C/ SOLTEIRAS	SOLTEIROS C/ VIÚVAS	VIÚVOS C/ SOLTEIRAS	VIÚVOS C/ VIÚVAS	TOTAL
1ª zona	Cand., S. Rita e Ilhas ...	1a. 130	1	2	1	134
	Sacramento e São José ..	2a. 142	-	1	1	144
	Santo Antônio	3a. 146	1	1	-	148
	Glória	4a. 135	-	1	2	138
	Lagoa e Gávea	5a. 110	1	2	2	115
2ª zona	Santana e Gamboa	6a. 137	-	1	1	139
	Espírito Santo	7a. 120	-	1	-	121
	Engenho Velho	8a. 156	-	2	1	159
	São Cristóvão	9a. 128	1	1	1	131
	Engenho Novo e Meier ...	10a. 119	-	5	-	124
3ª zona	Inhaúma	11a. 132	2	6	1	141
	Irajá e Jacarepagua ...	12a. 139	-	2	-	141
	Cpo. Grande e Sta. Cruz.	13a. 113	-	6	-	119
	Madureira e Bangú	14a. 118	1	4	-	120
TOTAL		1.822	7	35	10	1.874

198 - CONFRONTO DOS CASAMENTOS REALIZADOS NOS MESES DE SETEMBRO A DEZEMBRO DE 1946, COM OS MESMOS MESES DOS ANOS DE 1945, 1944 E 1943

MESES	1946	1945	DIFERENÇA 1946	1944	DIFERENÇA 1946	1943	DIFERENÇA 1946
Dezembro	1.874	1.934	- 60	1.480	394	1.493	401
Novembro	799	760	39	630	169	610	189
Outubro	835	873	- 38	646	227	646	189
Setembro	1.388	1.182	203	1.103	282	892	493

ESTATÍSTICA DEMO - SOCIOLÓGICA

AUTÓPSIAS REALIZADAS PELO INSTITUTO MÉDICO-LEGAL

199 - MORTES POR ACIDENTES, CRIMES E SUICÍDIOS, NO MÊS DE DEZEMBRO

ESPECIFICAÇÃO	SEXO		IDADE		ESTADO CIVIL			NACIONALID.		CÔR			TOTAL
	Mascu- lino	Femi- nino	Menor	Maior 18 an.	Sol- teiro	Casa- do	Viúvo	Brasi- leira	Estran- geira	Bran- ca	Pre- ta	Par- da	
ACIDENTES													
Automóvel	8	2	10	2	4	1	9	1	7	1	2	10	
Trem	3	1	2	2	2	2	4	1	2	2	4	4	
Bonde	4	1	1	3	2	2	4	1	1	1	1	4	
Ônibus	2	3	1	4	1	3	5	1	4	1	1	5	
Queimadura por fogo	3	7	2	8	6	4	8	2	6	1	4	10	
Afogamento	1	1	1	1	1	1	1	1	1	1	1	1	
Quedas (*)	3	1	1	3	2	1	3	1	3	1	1	3	
TOTAL ..(**)	26	13	6	33	19	18	2	38	4	25	4	39	
CRIMES													
Arma de fogo	2	1	1	1	1	1	2	1	2	2	1	2	
Arma branca	2	2	1	3	3	1	4	1	2	2	1	4	
TOTAL	4	2	2	4	4	2	6	2	4	2	2	6	
SUICÍDIOS													
Afogamento	1	1	1	1	1	1	1	1	1	1	1	1	
Arma de fogo	1	1	1	1	1	1	1	1	1	1	1	1	
Arma branca	1	1	1	1	1	1	1	1	1	1	1	1	
Enforcamento	1	1	1	1	1	1	1	1	1	1	1	1	
Prec. grande altura	1	1	1	1	1	1	1	1	1	1	1	1	
Queimadura	1	2	1	1	1	1	2	1	2	1	1	2	
Sob-veículos	1	1	1	1	1	1	1	1	1	1	1	1	
Veneno	2	4	1	6	3	2	5	1	5	1	1	6	
Outros	1	1	1	1	1	1	1	1	1	1	1	1	
TOTAL	4	6	1	9	5	4	1	9	1	9	1	10	

(*) - Referente a quedas de avião. (**) - Não incluídos 2 acidentes de trabalho.

Í N D I C E

ESPECIFICAÇÃO	PÁGINA	ESPECIFICAÇÃO	PÁGINA
ESTATÍSTICA ECONÔMICA		CRÉDITO E PREVIDÊNCIA	
ESTATÍSTICA FINANCEIRA		CAIXA DE AMORTIZAÇÃO	
Arrecadação da Prefeitura, por tributo, no mês de Dezembro e até Dezembro	1	Valores, importância e quantidade das notas do papel moeda, existentes em Dezembro	14
Resumo da arrecadação da Prefeitura, por tributo	2	Importância emitida e resgatada, em Dezembro	14
Arrecadação geral da Prefeitura, no mês de Dezembro	2	CAIXA ECONÔMICA	
DISCRIMINAÇÃO DA ARRECADAÇÃO		Posição de contas, seg. os saldos dos balancetes, em Dezembro	15
Arrecadação do Imp. de Vendas e Consignações (60% da Prefeitura), em Dezembro ..	2	EST. DOS TRANSPORTES E DAS COMUNICAÇÕES	
Recolhimentos Diversos, em Dezembro	3	Mov. de emplacamento de veículos e ambulantes, em Dezembro	15
Mov. dos Departamentos de Rendas Diversas, da Renda de Licenças e da Renda Imobiliária, no mês de Dezembro	3	CARRÍS	
Imposto de Transmissão (Inter-Vivos) arrecadado pelo Dep. de Rendas Diversas, em Dezembro	4	Mov. de passag. transportados pelas cias. de carrís e diversos serviços	16
Imposto de Transcrição, Taxas e Adicionais arrecadados pelo Dep. de Rendas Diversas, em Dezembro	4	Mov. de passag. nas diversas linhas da Cia. de Carrís Luz e Fôrça do R. de Janeiro Ltda.	16
Cobrança diária realizada pelos distritos de arrecadação, em Dezembro	5	Mov. mensal de passag. transportados em carrís	17
Renda dos distritos de arrecadação, no mês de Dezembro	5	Mov. de passag. nas diversas linhas da Cia. Ferro Carril Jardim Botânico, em Dezembro	18
Renda mensal dos distritos de arrecadação. Mov. dos impostos de expediente e de diversas, no mês de Dezembro	5	Mov. de passag. nas diversas linhas da Cia. Ferro Carril Carioca, em Dezembro ..	18
Mov. do imposto (sêlo) relativo a ingressos de teatros, no mês de Dezembro	5	Passageiros transportados pelos Serviços de Transportes da I. do Governador e Serviço de Transporte Rural (P.D.F.), no mês de Dezembro	18
Mov. do imposto (sêlo) relativo a ingressos de cinemas, no mês de Dezembro	6	AUTO - ÔNIBUS	
Mov. do imposto (sêlo) relativo a ingressos de teatros, no 1º semestre de 1946 ..	7	Número de viagens e passag. transportados nas diversas linhas de ônibus, durante o mês de Dezembro	19
RENDA DO DEP. DE EDIFICAÇÕES		Movimento mensal de viagens e passageiros transportados nas diversas linhas de ônibus - 1946	20
Mov. diário de emolumentos e licenças de obras e instalações mecânicas, em Dezembro	7	MOVIMENTO RODOVIÁRIO	
Renda de Dep. de Parques, em Dezembro	8	Mov. mensal de passag. nas barreiras do Distrito Federal	20
DÍVIDA ATIVA DA PREFEITURA		BARCAS	
Impostos cobrados pelo Dep. do Contencioso Fiscal, em Dezembro	8	Mov. mensal de passag. entre Rio - Niterói e Rio - Ilhas	20
RENDAS ADUANEIRAS		ESTRADAS DE FERRO	
Arrecadação da Alfândega do R. de Janeiro, em Dezembro	9	Mov. mensal de passag. na Est. de Ferro Central do Brasil	20
Arrecadação da Alfândega do R. de Janeiro, nos meses de Janeiro a Dezembro	9	ESTRADA DE FERRO LEOPOLDINA	
RECEBEDORIA DO DISTRITO FEDERAL		Mov. mensal de passag. transportados	21
Arrecadação da Diretoria das Rendas Internas, no mês de Dezembro	9	ESTRADA DE FERRO CORCOVADO	
Arrecadação da Diretoria das Rendas Internas, de Janeiro a Dezembro	10	Mov. mensal de viagens e passageiros transportados	21
Arrecadação geral do Imposto de Consumo, segundo as espécies tributadas, em Dezembro	10	CAMINHO AÉREO PÃO DE AÇÚGAR	
DESPESA DA PREFEITURA		Movimento progressivo	21
Mov. da despesa (líquida) pelas secções pagadoras excluídas as operações de bancos e correspondentes, em Dezembro	10	TELEFONES	
Mov. de fundos diversos, em Dezembro	11	Movimento mensal	21
Despesa diária (líquida), efetuada pela pagadora, em Dezembro	11	CORREIOS	
Mov. da despesa (bruta), em Dezembro	12	Mov. de malas postais, em Dezembro	22
Despesa mensal da Prefeitura	12	TELEGRAFOS	
EST. DO MERCADO FINANCEIRO E MONETÁRIO		Mov. do serviço do estado e particular ..	22
Cotações e movimento dos títulos mobiliários da Prefeitura, segundo as emissões, em Dezembro	12	MOVIMENTO MARÍTIMO	
Venda diária das apólices da Prefeitura, em Dezembro	13	SERVIÇO DA INSPETORIA DE SAÚDE DO PORTO	
Venda mensal das apólices da Prefeitura ..	13	Mov. de embarcações, durante o ano de 1946	22
Mov. na bolsa de títulos mobiliários, em Dezembro	13	Características das embarcações entradas, no ano de 1946	22
CÂMBIO		Nacionalidade das embarcações, durante o ano de 1946	22
Cotações do câmbio a vista no mercado oficial, no mês de Dezembro	13	Ocorrências verificadas, durante o ano de 1946	23
Câmbio livre e livre especial, em Dezembro	14	TONELAGEM DAS EMBARCAÇÕES	
		Tonelagem das embarcações entradas e saídas, no mês de Dezembro	23

ESPECIFICAÇÃO	PÁGINA	ESPECIFICAÇÃO	PÁGINA
Movimento mensal de tonelagem	23	ESTATÍSTICA SANITÁRIA	
MOVIMENTO AÉREO		DEPARTAMENTO DE ALIMENTAÇÃO	
Movimento de entrada e saída de aeronaves ...	24	Movimento dos distritos de alimentação ...	36
Movimento mensal de aeronaves	24	Movimento do serviço de higiene alimentar- ção de gêneros	37
ESTATÍSTICA DO COMÉRCIO		Movimento do serviço de abastecimento e do laboratório bromatológico	38
Estabelecimentos novos licenciados	24	ESTATÍSTICA MÉDICO HOSPITALAR	
Movimento de produtos e matérias primas, trans- portados pela E. F. Central do Brasil para o Distrito Federal	27	HOSPITAIS E CASAS DE SAÚDE	
Movimento de gêneros alimentícios transporta- dos pela E. F. Central do Brasil, para o Dis- trito Federal	27	Movimento geral das enfermarias dos diver- sos hospitais da Prefeitura	38
Movimento de charque na praça do Rio de Janei- ro	27	Movimento geral das enfermarias dos hospi- tais da P. D. F. pelas diversas clínicas.	39
Movimento de gêneros alimentícios entrados pe- la Estação Marítima	27	Movimento do Hospital do Servidor da Pre- feitura	40
ESTATÍSTICA DOS PREÇOS		Movimento de doentes nos diversos hospitais e casas de saúde federais e particulares.	41
Preços máximos de gêneros alimentícios, para o comércio varejista, permitidos pela C. C. de Preços	28	AMBULATORIOS	
Preços máximos de carne verde permitidos pela C. C. de Preços	28	Movimento geral dos ambulatórios dos diver- sos hospitais da Prefeitura	42
Preços máximos de leite permitidos pela C.C. Preços	29	Movimento geral dos ambulatórios da Prefei- tura, nas diversas clínicas	43
ESTATÍSTICA DO CONSUMO		Movimento dos diversos ambulatórios fede- rais e particulares, segundo as clínicas.	45
CARNES		BANCO DE SANGUE	
Carnes frescas, forâneas e frigorificadas (imp- didas ao consumo	29	Movimento do Banco de Sangue da Prefeitura	47
LEITE		DOENÇAS INFECTO - CONTAGIOSAS	
Consumo de leite no Distrito Federal	29	Movimento do Pavilhão " Miguel Couto "	47
ACÚCAR		Movimento dos hospitais abrigos de tuber- culosos	47
Consumo de açúcar no Distrito Federal	29	Movimento do serviço de tuberculose nos serviços dos distritos sanitários	48
GASOLINA		Movimento geral do hospital Colônia Curu- paíti	48
Consumo de gasolina de aviação, pura e mistura para o Distrito Federal, Prefeitura e Ministé- rios e Interior dos Estados, segundo as Com- panhias	30	SERVIÇO DE PROFILAXIA DA LEPRO E DAS DOEN- ÇAS VENEREAS	
QUEROSENE		Movimento do Serviço de Lepra, por distri- to	49
Consumo de querosene no Distrito Federal, Pre- feitura e Ministérios e Interior dos Estados, segundo as Companhias	30	Movimento da Fundação Gaffree Guinle	49
OVOS		Movimento de visitas efetuadas pelo servi- ço de Polícia Sanitária	49
Ovos fornecidos para consumo pela Cooperativa dos Avicultores	31	Doentes atendidos pela Ia. vez, de acordo com as profissões, nos Hospitais Abrigos de Tuberculosos	50
CAFÉ		Movimento do material de consumo dos Hospi- tais de Tuberculosos	50
Consumo mensal de café no Distrito Federal ...	31	MATERIAL DE CONSUMO	
ENERGIA ELÉTRICA E GÁS		Movimento do material de consumo nas enfer- marias dos diversos hospitais da Prefeitu- ra	50
Consumo mensal da força motriz	31	PESSOAL TÉCNICO	
Consumo mensal de energia elétrica para ilumi- nação	31	Movimento do pessoal técnico nas enferma- rias dos diversos hospitais da Prefeitura, por dependência e por clínica	51
Consumo mensal de gás	31	Movimento do pessoal técnico nos ambulató- rios dos hospitais da Prefeitura, segundo as dependências e as clínicas	51
ESTATÍSTICA DAS OBRAS PÚBLICAS		SERVIÇO DE EPIDEMIOLOGIA	
Pavimentação executada pelo Serviço de asfalto	31	Movimento de notificações de doenças trans- missíveis	52
Produção do serviço de asfalto	32	Movimento do Serviço de Sífilis	52
ESTATÍSTICA DA PRODUÇÃO INDUSTRIAL		ESTATÍSTICA DA PROFILAXIA	
Produção das pedreiras da Prefeitura	32	Trabalhos realizados pela Inspeção dos Serviços Especiais	52
Custo da massa asfáltica	32	SERVIÇO DE PROFILAXIA DA MALARIA	
Despesa com o pessoal	32	Movimento do serviço de inspeção da Banca da Fluminense, no Distrito Federal	53
Despesa com os transportes	32	Movimento do serviço de laboratório	53
PROPRIEDADE INDUSTRIAL		Movimento do serviço de oto-rino-laringolo- gia	54
Movimento do Departamento Nacional da Propri- dade Industrial	33	Movimento do serviço de higiene do traba- lho	54
Outras ocorrências	33	Movimento do serviço de vacinação	54
Rendas diversas	33	Movimento do serviço de saúde	55
ESTATÍSTICA AGRÁRIA E FLORESTAL		ESTATÍSTICA MÉDICO-SOCIAL	
Movimento da Fazenda Modelo de Guaratiba	33	Movimento do Asilo São Francisco de Assis.	55
Serviços diversos da Prefeitura	34	Serviços diversos do Asilo São Francisco de Assis	55
Quadro demonstrativo da saída de plantas do viveiro da quinta da boa vista, para ornamen- tação de próprios federais, da Prefeitura e vias públicas	34	ALBERGUES	
Produção e renda do núcleo colonial de " San- ta Cruz "	34	Movimento do Albergue da Boa Verdade	55
Movimento da venda de frutas e legumes, efe- tuada pelos caminhões licenciados pelo Minis- tério da Agricultura	34	SOCORROS URGENTES	
Resumo do serviço de extinção de formigueiros	35	Movimento dos socorros de urgência, por de- pendência	56
Formigueiros extintos pelo Departamento de Parques	35	Causas dos principais socorros prestados pe- los hospitais e dispensários da Prefeitura	57
ESTATÍSTICA ADMINISTRATIVA		Movimento de ambulâncias e out. veículos ..	57
SECRETARIA DO PREFEITO			
Movimento de processos entrados	35		

Especificação	Fólios	Especificação	Página
DEPARTAMENTO DE PUERICULTURA		BIBLIOTECAS	
Movimento do Serviço de Higiene Infantil ...	58	BIBLIOTECA MUNICIPAL	
Alimentação distribuída pelo Serviço de Higiene Infantil	58	Movimento de leitura e consulta	70
Movimento dos serviços de Higiene Infantil e Dentário Pré-Escolares e Pré-Natal	58	Discriminação das obras lidas ou consultadas por assunto e idioma	71
Movimento do Hospital Maternidade Fernando Magalhães	59	Média e taxa de freq. por turnos	71
INSTITUTO PASTEUR		Movimento de leitura domiciliária	71
Movimento de pessoas atendidas	59	Movimento de leitura domiciliária, por assunto e idioma	71
DEPARTAMENTO DE MEDICINA VETERINÁRIA		Movimento de leitura infantil na sede e domiciliária	72
Movimento mensal do Serviço de Apanha Cães e ÁGUAS E ESGOTOS	59	BIBLIOTECAS DIVERSAS	
Movimento de prédios esgotados	60	Movimento de consultas, segundo o número de volumes, revistas, leitores, jornais, mapas e diários oficiais	72
ESTATÍSTICA DA LIMPEZA URBANA		Movimento de consultas, segundo as obras ..	73
Arrecadação do lixo - Lixo coletado	60	Movimento de consultas, segundo os idiomas ..	74
CEMITÉRIOS		MUSEUS	
Movimento dos cemitérios da Prefeitura	60	Movimento de visitantes ao Museu Nacional de Belas Artes	74
Movimento dos cemitérios públicos e particulares	61	JARDIM ZOOLOGICO	
ESTATÍSTICA EDUCACIONAL		Movimento de visitantes	75
ENSINO PÚBLICO		ESTATÍSTICA SOCIAL	
JARDIM DE INFÂNCIA		Movimento da Caixa Reguladora de Empréstimos da Prefeitura do Distrito Federal	75
Movimento das escolas	62	Movimento da Caixa do Montepio dos Empregados Municipais	76
Matrícula e frequência e percentagem de frequência, segundo o distrito e período escolar	62	MELHORAMENTOS URBANOS	
Total da matrícula líquida, segundo o ano de nascimento, sexo e distrito	62	Movimento de construções, reconstruções e crescimentos licenciados, por distrito	76
ENSINO ELEMENTAR DIURNO		Movimento de licenças, de obras sem acréscimos de áreas	76
Total da matrícula e frequência, por série e distrito	62	Movimento de construções, reconstruções e crescimentos	76
Total da matrícula e frequência, por série e distrito	63	SERVIÇO DE CONSTRUÇÕES PROLETÁRIAS	
Movimento das escolas primárias	63	Movimento geral	77
Matrícula líquida, segundo o sexo, série e distrito	63	DEPARTAMENTO DE VIGILÂNCIA	
Frequência média, segundo o sexo, série e distrito	64	Movimento das ocorrências nos distritos de vigilância	77
PRIMÁRIO COMUM		ASILOS	
Matrícula líquida, segundo o ano de nascimento, distrito e sexo	64	Movimento de asilados	78
ENSINO SUPLETIVO		FUNDAÇÃO ATAULFO DE PAIVA	
CURSOS PARA ADULTOS		Movimento do serviço de vacinação anti-tuberculosa (B.C.G.)	79
Movimento das escolas	65	SEGURANÇA COLETIVA E INDIVIDUAL	
Freq. média, seg. o sexo, período e distrito ..	65	Socorros prestados pelo Corpo de Bombeiros ..	79
Matrícula, frequência e percentagem de frequência, por escola e curso	66	Movimento de infrações, registradas pelo serviço de trânsito	79
Matrícula e frequência, por escola e série, dos cursos de Artes Femininas, anexo aos Cursos Elementares para Adultos	67	ACIDENTES DE ÔNIBUS	
ENSINO INDUSTRIAL		Movimento mensal	80
Movimento de matrícula e frequência dos Cursos nos Estabelecimentos Masculinos	67	ESTATÍSTICA JUDICIÁRIA	
Movimento de matrícula e frequência dos Cursos nos Estabelecimentos Femininos	68	CARTÓRIOS DE FÉ PÚBLICA	
ENSINO INDUSTRIAL E COMERCIAL		Títulos protestados	80
Matrícula e frequência por estabelecimento de ensino, curso e regime de funcionamento	69	Movimento mensal de títulos protestados ..	80
ENSINO PARTICULAR		TERRITÓRIO DO DISTRITO FEDERAL	
ENSINO PRÉ-PRIMÁRIO		Meteorologia	81
Matrícula e frequência, segundo o distrito educacional	69	MOVIMENTO DA POPULAÇÃO	
ENSINO PRIMÁRIO		CASAMENTOS	
Matrícula e frequência, segundo o distrito educacional	70	Movimento nas circunscriç., segundo os dias ...	81
INSTITUTO DE EDUCAÇÃO		Mov. nas circunscrições, seg. as profissões ..	82
Matrícula, frequência e percent. de frequência ..	71	Casamentos, segundo a nacionalidade	82
		Casamentos, segundo a idade, etc. ..	83
		ESTATÍSTICA DEMO-SOCIOLÓGICA	
		AUTÓPSIAS REALIZADAS PELO I. MÉDICO LEGAL	
		Mortes por acidentes, crimes e suicídios ..	83

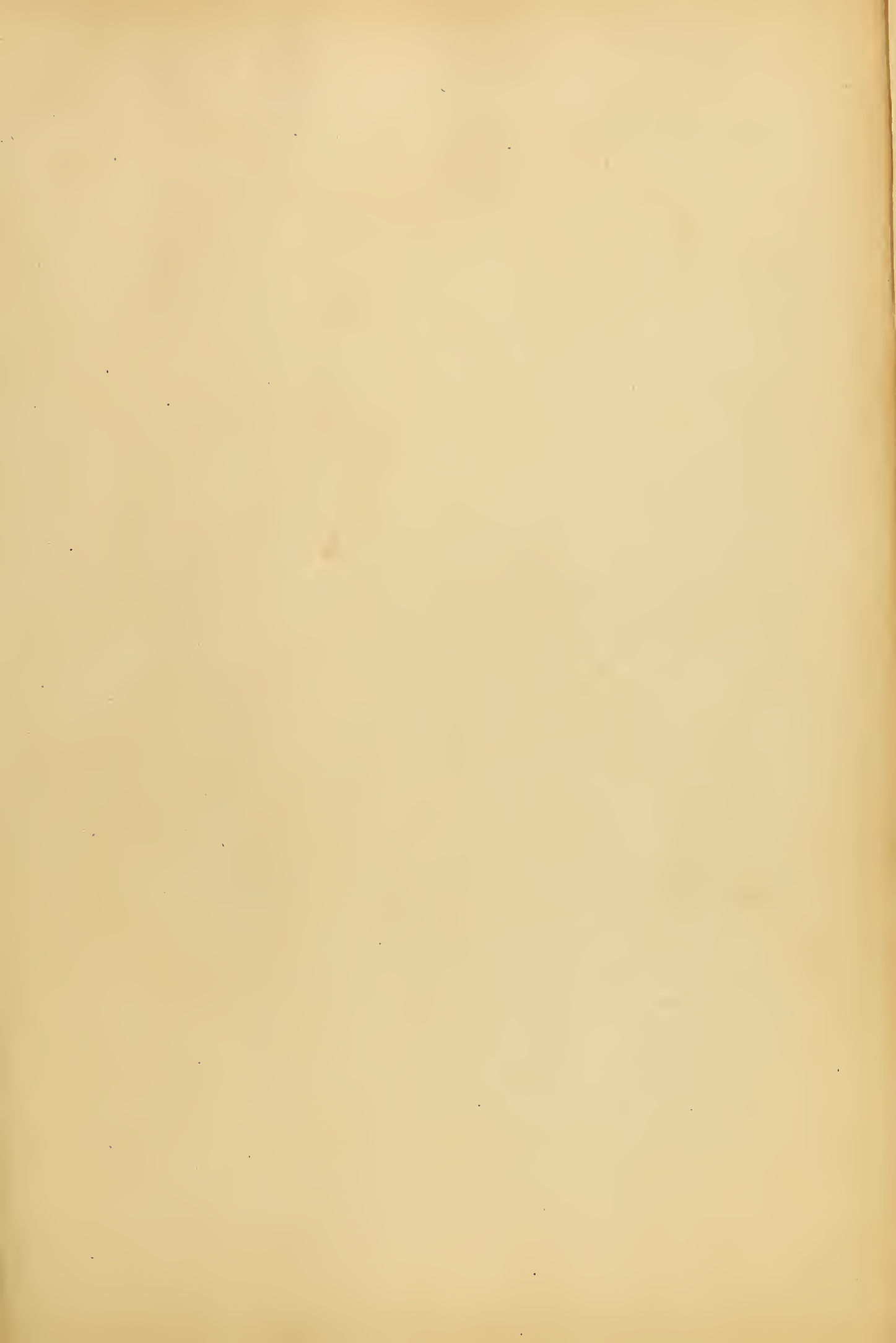

FAZENDA
D.A - NRA - GB
-40386

COM. INVENTARIO
PORT. 114/73

Biblioteca do Ministério da Fazenda

1562-40

318.154
M548

Distrito Federal. Depart. Geografia
AUTOR e Estatística.
Mensário estatístico. Dezembro 1946.
TITULO

Devolver em	NOME DO LEITOR

1562-49

