

MINISTÉRIO DA FAZENDA  
TESOURO NACIONAL  
SERVIÇO DE ESTATÍSTICA ECONÔMICA E FINANCEIRA  
(MEMBRO DO INSTITUTO BRASILEIRO DE GEOGRAFIA E ESTATÍSTICA)

$\frac{e-3}{4}$      $\frac{25}{33}$

DISTRIBUIÇÃO  
RESERVADA

Biblioteca  
DATA 14/3/45

QUADROS ESTATÍSTICOS  
BRASIL



1933 - 1942

1945  
IMPrensa NACIONAL  
RIO DE JANEIRO - BRASIL

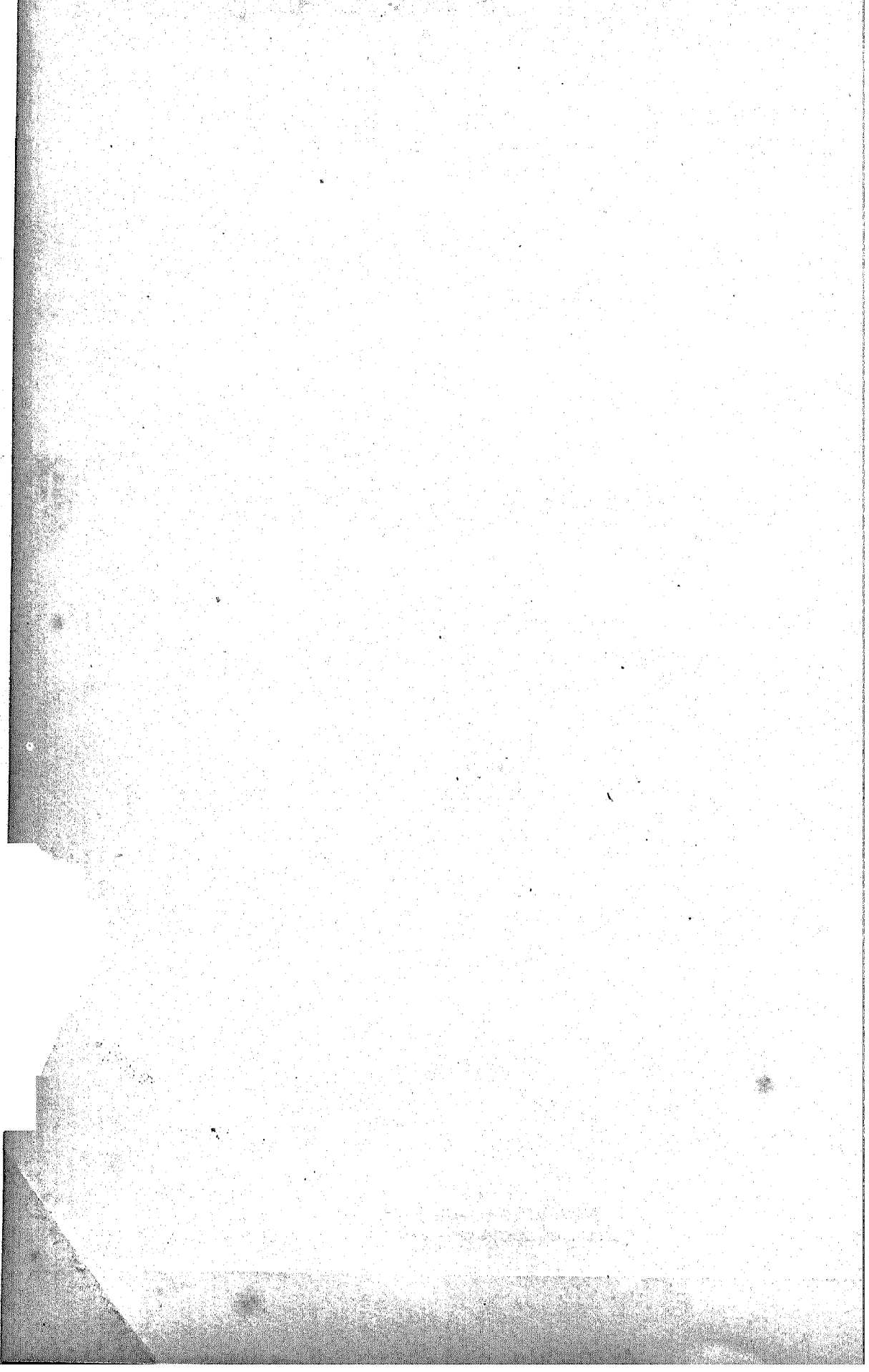

MINISTÉRIO DA FAZENDA  
TESOURO NACIONAL  
SERVIÇO DE ESTATÍSTICA ECONÔMICA E FINANCEIRA  
(MEMBRO DO INSTITUTO BRASILEIRO DE GEOGRAFIA E ESTATÍSTICA)

# QUADROS ESTATÍSTICOS

## BRASIL



1933 - 1942

320.981  
B823  
g

1945  
IMPRENSA NACIONAL  
RIO DE JANEIRO - BRASIL

IMPRESA NACIONAL  
RIO DE JANEIRO

# QUADROS ESTATÍSTICOS 1933-1942

## ÍNDICE

INTRODUÇÃO.....	VII
QUADROS ESTATÍSTICOS	
COMÉRCIO	
I — Resumo do comércio exterior — 1933/1942.....	1
II — Balanço do comércio exterior por unidades federadas — 1940/1942	
1. Quantidade.....	2
2. Valor.....	3
III — Resumo do comércio exterior por portos de procedência e de destino — 1940/1942	
1. Quantidade.....	4
2. Valor.....	6
IV — Balanço do comércio exterior por principais países — 1933/1942	
1. Quantidade.....	8
2. Valor.....	9
V — Resumo da importação por principais países de procedência — 1933/1942	
1. Quantidade.....	10
2. Valor.....	11
VI — Resumo da exportação por principais países de destino — 1933/1942	
1. Quantidade.....	12
2. Valor.....	13
VII — Resumo da importação por grandes classes — 1933/1942.....	14
VIII — Resumo da exportação por grandes classes — 1933/1942.....	14
IX — Principais mercadorias da importação — 1933/1942	
1. Quantidade.....	15
2. Valor.....	15
X — Principais mercadorias da exportação — 1933/1942	
1. Quantidade.....	16
2. Valor.....	16
XI — Exportação do café por portos de procedência — 1933/1942.....	17
XII — Exportação do café por países de destino — 1933/1942.....	17
XIII — Resumo do comércio de cabotagem — 1933/1942.....	18
XIV — Balanço do comércio de cabotagem por unidades federadas — 1940/1942	
1. Quantidade.....	19
2. Valor.....	20
XV — Resumo do comércio de cabotagem por portos de procedência e de destino — 1940/1942	
1. Quantidade.....	21
2. Valor.....	24
XVI — Resumo do comércio de cabotagem por grandes classes — 1933/1942	27

462

XVI — 2/48

## TRANSPORTES E COMUNICAÇÕES

XVII —	Resumo do movimento marítimo — 1933/1942.....	27
XVIII —	Resumo do movimento marítimo dos portos do Brasil comparado com o dos portos do Rio de Janeiro e de Santos — 1933/1942.....	27
XIX —	Entradas e saídas de embarcações por nacionalidade e natureza da embarcação — 1933/1942	
	1. Total de embarcações a vapor e a vela.....	28
	2. Total de embarcações nacionais e estrangeiras.....	28
	3. Embarcações nacionais.....	29
	4. Embarcações estrangeiras.....	29
XX —	Entradas e saídas de embarcações por portos — 1940/1942.....	30
XXI —	Entradas e saídas de embarcações por bandeiras — 1940/1942.....	32
XXII —	Empresas nacionais de navegação fiscalizadas pelo Governo Federal — 1933/1942.....	33
XXIII —	Movimento de passageiros no porto do Rio de Janeiro — 1933/1942.....	34
XXIV —	Movimento de passageiros no porto de Santos — 1933/1942.....	34
XXV —	Estradas de ferro em tráfego.	
	1. Extensão quilométrica segundo o regime de administração 1933/1942.....	34
	2. Extensão quilométrica, por unidades federadas — 1933/1942.....	35
	3. Receita e despesa — 1933/1942.....	36
	4. Transporte efetuado e consumo de combustível — 1933/1942.....	36
	5. Receita do tráfego e despesa do custeio, por estradas — 1940/1942.....	37
XXVI —	Tráfego aéreo comercial no Brasil — 1933/1942.....	38
XXVII —	Tráfego urbano de passageiros na cidade do Rio de Janeiro — 1933/1942.....	38
XXVIII —	Tráfego urbano de passageiros na cidade de São Paulo — 1933/1942.....	38
XXIX —	Correios — 1933/1942	
	1. Movimento geral.....	39
	2. Extensão das linhas postais em tráfego.....	39
XXX —	Telégrafos — 1933/1942.....	39

## PRODUÇÃO E CONSUMO

XXXI —	Resumo da produção agrícola — 1933/1942.....	40
XXXII —	Produção exportável de café por unidades federadas — 1933/1942.....	42
XXXIII —	Exportação e consumo mundial do café e sua produção no Brasil 1933/1942.....	42
XXXIV —	População pecuária por unidades federadas — 1920 e 1940.....	43
XXXV —	Matadouros públicos e estabelecimentos inspecionados pelo Governo Federal — 1933/1942.	
	1. Gado abatido.....	44
	2. Produção de carne.....	44
	3. Valor da carne.....	44
XXXVI —	Produção de açúcar nas usinas por unidades federadas — 1933/1942.....	45
XXXVII —	Cana moída nas usinas de açúcar, por unidades federadas — 1933/1942.....	46
XXXVIII —	Produção de álcool nas usinas, por unidades federadas — 1933/1942.....	47
XXXIX —	Produção de álcool motor, por unidades federadas — 1940/1942.....	48
XL —	Proporção de álcool puro e das substâncias empregadas no preparo do álcool motor — 1940/1942.....	48
XLI —	Fábricas com aparelhamento para produção de açúcar, rapadura, aguardente e álcool — 1942.....	49
XLII —	Capacidade anual de produção dos engenhos de açúcar e rapadura — 1942	50
XLIII —	Produção industrial sujeita ao imposto de consumo — 1933/1942	
	1. Produção entregue ao consumo.	
	a) Valor por espécies tributadas.....	51
	b) Valor por unidades federadas.....	52
	2. Estabelecimentos industriais registados.	
	a) Número por espécies tributadas.....	53
	b) Número por unidades federadas.....	54
XLIV —	Produção mineral e metalúrgica — 1933/1942.....	54
XLV —	Usinas geradoras de eletricidade, segundo a potência, por unidades federadas — 1941.....	55
XLVI —	Usinas geradoras de eletricidade, por natureza de corrente, segundo as unidades federadas — 1941.....	56

XLVII — Avaliação do potencial das quedas d'água, por bacias hidráulicas, segundo as unidades federadas — 1941.....	57
XLVIII — Consumo de carne verde na cidade do Rio de Janeiro — 1933/1942.....	58
XLIX — Consumo de energia elétrica na cidade do Rio de Janeiro — 1933/1942....	58
L — Consumo de energia elétrica na cidade de São Paulo — 1933/1942.....	58
LI — Consumo de gás na cidade do Rio de Janeiro — 1933/1942.....	59
LII — Consumo de gás na cidade de São Paulo — 1933/1942.....	59

## DEMOGRAFIA

LIII — Estimativa da população do Brasil por unidades federadas — 1933/1942.....	60
LIV — Resumo do movimento migratório — 1940/1942.....	61
LV — Estrangeiros entrados no Brasil em caráter permanente por nacionalidade — 1933/1942.....	62
LVI — Casamentos, nascimentos e óbitos na cidade do Rio de Janeiro — 1933/1942.....	62
LVII — Casamentos, nascimentos e óbitos na cidade de São Paulo — 1933/1942.....	63
LVIII — Óbitos por doenças infecciosas e pelo câncer na cidade do Rio de Janeiro — 1933/1942.....	63
LIX — Óbitos por doenças infecciosas e pelo câncer na cidade de São Paulo — 1933/1942.....	63

## ASSISTÊNCIA E PREVIDÊNCIA SOCIAL

LX — Institutos e caixas de aposentadorias e pensões — 1933/1942.....	64
LXI — Companhias que operam nos ramos elementares de seguros — 1933/1942.....	65
1. Companhias nacionais e estrangeiras.....	65
2. Companhias nacionais.....	66
3. Companhias estrangeiras.....	66
LXII — Companhias de seguros de vida — 1933/1942.....	66
LXIII — Companhias de capitalização — 1933/1942.....	67

## REGISTO GERAL DE IMÓVEIS

LXIV — Cidades onde avulta o registo de imóveis — 1933/1942.....	68
1. Transcrições de transmissões de imóveis.....	68
2. Inscrições hipotecárias.....	68

## BANCOS, CAIXAS ECONÔMICAS, CIRCULAÇÃO

LXV — Principais contas do ativo e passivo dos bancos — 1933/1942.....	69
1. Bancos nacionais e estrangeiros.....	69
2. Bancos nacionais.....	69
3. Bancos estrangeiros.....	69
LXVI — Principais contas dos bancos, por unidades federadas — 1940/1942.....	70
1. Números absolutos.....	71
2. Números percentuais.....	71
LXVII — Depósitos dos Bancos e Caixas Econômicas Federais por unidades federadas — 1940/1942.....	72
LXVIII — Saldo e movimento anual dos depósitos das Caixas Econômicas Federais — 1933/1942.....	72
LXIX — Saldo e movimento dos depósitos das Caixas Econômicas Federais, segundo as matrizes a agências — 1939.....	73
1. Caixas econômicas autônomas.....	74
2. Caixas econômicas anexas às delegacias fiscais.....	74
LXX — Saldo e movimento dos depósitos das Caixas Econômicas Federais, segundo as matrizes e agências — 1940.....	75
1. Caixas econômicas autônomas.....	76
2. Caixas econômicas anexas às delegacias fiscais.....	76
LXXI — Saldo e movimento dos depósitos das Caixas Econômicas Federais, segundo as matrizes e agências — 1941.....	77
1. Caixas econômicas autônomas.....	78
2. Caixas econômicas anexas às delegacias fiscais.....	78

LXXII — Saldo e movimento dos depósitos das Caixas Econômicas Federais, segundo as matrizes e agências — 1942.

1. Caixas Econômicas autônomas..... 79

2. Caixas Econômicas anexas às delegacias fiscais..... 81

LXXIII — Saldo dos depósitos das Caixas Econômicas Federais, por unidades federadas — 1940/1942..... 82

LXXIV — Cadernetas em circulação e diferença das entradas sobre as retiradas de depósitos — 1940/1942..... 83

LXXV — Resumo das contas das Caixas Econômicas Federais, segundo o regime de administração — 1933/1942..... 84

LXXVI — Potencial monetário — 1933/1942..... 85

LXXVII — Compras de ouro por conta do Governo Federal..... 85

LXXVIII — Cunhagem de moedas nacionais — 1933/1942..... 86

FINANÇAS PÚBLICAS

LXXXIX — Resumo da receita e da despesa da União, dos Estados e dos Municípios 1933/1942..... 86

LXXX — Receita e despesa da União — 1933/1942..... 87

LXXXI — Receita e despesa dos Estados por unidades federadas — 1933/1942..... 89

LXXXII — Receita e despesa dos Municípios por unidades federadas — 1933/1942... 91

LXXXIII — Receita da União, segundo os títulos orçamentários — 1942..... 93

LXXXIV — Despesa da União por órgãos da administração, segundo as verbas—1942 93

LXXXV — Resumo da receita da União por títulos orçamentários — 1933/1942..... 94

LXXXVI — Resumo da receita da União, por principais repartições arrecadoras — 1933/1942..... 94

LXXXVII — Resumo da despesa da União por órgãos da administração — 1933/1942.. 95

LXXXVIII — Resumo da despesa da União por verbas — 1933/1942..... 96

LXXXIX — Arrecadação das principais alfândegas — 1933/1942..... 96

XC — Arrecadação do imposto cedular e global sobre a renda, segundo as unidades federadas — 1933/1942..... 97

XCI — Arrecadação do imposto de renda, segundo as unidades federadas — 1933/1942..... 98

XCII — Arrecadação do imposto de consumo, segundo as unidades federadas — 1933/1942..... 99

XCIII — Arrecadação do imposto de consumo, segundo as espécies tributadas — 1933/1942..... 100

XCIV — Receita dos Estados por unidades federadas, segundo os títulos orçamentários — 1942..... 101

XCV — Despesa dos Estados por unidades federadas, segundo os serviços — 1942 102

XCVI — Índices da receita da União, dos Estados e dos Municípios, por unidades federadas — 1940/1942..... 103

XCVII — Resumo da dívida externa consolidada da União, dos Estados e dos Municípios — 1933/1942..... 104

1. Saldo em circulação..... 104

2. Serviço de juros e amortização..... 104

XCVIII — Saldo em circulação da dívida externa consolidada da União, dos Estados e dos Municípios — 1933/1942..... 105

XCIX — Serviço da dívida externa consolidada da União, dos Estados e dos Municípios — 1933/1942..... 106

C — Dívida externa consolidada da União, dos Estados e dos Municípios, segundo os devedores — 1930 e 1942..... 107

CI — Resumo da dívida interna consolidada da União — 1933/1942..... 108

MERCADO MONETÁRIO E DE TÍTULOS DIVERSOS

CII — Resumo dos títulos negociados nas principais Bolsas de Fundos Públicos — 1933/1942..... 109

CIII — Títulos negociados na Câmara Sindical da Bolsa de Valores do Rio de Janeiro — 1933/1942..... 110

CIV — Títulos negociados na Bolsa Oficial de Valores de São Paulo — 1933/1942..... 111

CV — Títulos negociados na Bolsa de Fundos Públicos de Porto Alegre—1933/1942 112

CVI — Títulos negociados na Bolsa de Fundos Públicos de Recife — 1933/1942 112

CVII — Curso do câmbio na praça do Rio de Janeiro..... 113

1. Câmbio oficial — 1934/1942..... 113

2. Câmbio livre — 1933/1942..... 114



CVIII — Cotações das apólices e outros títulos federais na Câmara Sindical da Bolsa de Valores do Rio de Janeiro — 1933/1942.....	115
CIX — Cotações dos títulos do Governo Federal no mercado de Londres — 1933/ 1942.....	115
CX — Cotações dos títulos do Governo Federal no mercado de Nova York — 1933/1942.....	116
CXI — Falências, concordatas e títulos protestados nas praças do Rio de Janeiro e de São Paulo — 1933/1942.....	116
CXII — Custo da vida na cidade do Rio de Janeiro — 1933/1942.....	116

## INTRODUÇÃO

Reunindo séries numéricas do período 1933/1942, o presente volume tem em vista reiniciar a divulgação do boletim anual "Quadros Estatísticos".

Surgira o primeiro número como contribuição deste Serviço à "Primeira Exposição Nacional de Educação e Estatística". Continha o volume inicial os resumos anuais do período 1928/1935, reproduzidos do boletim, então trimestral, "Estatísticas Econômicas". Todavia, foi interrompida a série a partir do boletim referente a 1932/1939.

Para corresponder ao interesse que representa a divulgação dos aspectos básicos da vida econômica e financeira do país, tratou este Serviço de restaurar a edição anual, fixando, para a seriação dos algarismos, as distribuições por decênio e por triênio, acrescidas de quadros que tratam, durante um só ano, discriminadamente, determinados assuntos. Relativamente a estes, foi escolhido o ano de 1942, último das séries retrospectivas. Casos houve, entretanto, em que não foi possível reunir dados completos de 1942. Sempre que isso ocorreu, foram publicados, com devida minúcia, os algarismos referentes ao ano de 1941. Não se publicam todos os quadros discriminativos, ano por ano, segundo a disposição da série interrompida. A prática anterior traz aumento inútil de volume, visto reproduzir dados já divulgados por outras repartições. Entretanto, relativamente ao movimento sobre Caixas Econômicas, objeto de apuração deste Serviço, são reunidas séries numéricas, com rigorosa discriminação anual, no período 1939/1942.

Resultante de reforma sistemática visando separar convenientemente os assuntos econômicos dos de ordem estritamente financeira, o presente boletim passa a focalizar os aspectos seguintes de economia do país:

- I — Comércio
- II — Transportes e Comunicações
- III — Produção e Consumo
- IV — Demografia
- V — Assistência e Previdência Social
- VI — Registo Geral de Imóveis
- VII — Bancos, Caixas Econômicas, Circulação
- VIII — Finanças Públicas
- IX — Mercado Monetário e de Títulos — Diversos

Não é reproduzida a parte I, bem como o suplemento da antiga edição dos "Quadros Estatísticos". Os elementos aí reunidos constituíam notícia sobre a economia nacional destinada ao Instituto Internacional de Estatística, representando estudo sumário e retrospectivo, já divulgado tanto no estrangeiro como dentro do país, desenvolvido convenientemente noutro lugar desta publicação.

No tocante às correntes mercantis, foi mantido o critério de registar, em primeiro lugar, os algarismos do comércio exterior. Ocorreram, todavia, modificações tendentes à maior clareza de exposição. Ocorreram, todavia, modificações tendentes à maior clareza de exposição. Desdobrou-se, nas respectivas correntes mercantis, o resumo do comércio exterior por principais países, ora compreendendo os algarismos da importação, da exportação e do balanço mercantil. Houve aí a supressão de países de comércio inexpressivo, bem como a inclusão de outros com movimento mercantil de vulto auspicioso. Relativamente ao comércio externo, por principais mercadorias, são reunidos, para 1942, 10 principais produtos da exportação e 10 da importação, representando cerca de 70% da respectiva corrente mercantil.

Seguem-se as cifras do comércio por cabotagem. Como no comércio externo, há quadro especial para esse intercâmbio, incluindo os dados relativos à quantidade e ao valor dos produtos.

Não figuram estatísticas discriminativas, mas quadros resumos da produção industrial sujeita ao imposto de consumo. Esse setor econômico constitui objeto de publicação especial. Relativamente ao movimento migratório foi inserto quadro comparativo de entradas e saídas, tornando possível conhecer o saldo anual do elemento alienígena radicado no país.

Na impossibilidade de divulgação, de forma atualizada, dos algarismos sobre o Registo Geral de Imóveis, por deficiência das fontes informantes, restringiram-se as cifras da estatística imobiliária às capitais em que o número de transmissões e de inscrições hipotecárias apresenta maior vulto.

Introduziram-se também modificações na exposição dos assuntos de ordem financeira. Substituiu-se o quadro sobre meio circulante pelo de potencial monetário que inclui os coeficientes da moeda escritural. Incorporaram-se às cifras totais da compra de ouro as aquisições externas desse produto, omitidas na última publicação.

Em vez de consignar a distribuição por unidades federadas, segundo os ministérios, o quadro relativo à despesa da União, no ano de 1942 passou a ser discriminado por órgãos da administração, segundo as verbas respectivas. Ainda apresentam resumo correspondente, em todo o período decenal, as discriminações da receita da União, por títulos orçamentários; da despesa da União, por órgãos da administração; da despesa da União, por verbas.

Deixa de figurar o índice da receita geral, visto não haver sido possível obter, em tempo, dados completos sobre a renda municipal. Faltaram, igualmente, elementos de arrecadação municipal para completar a receita

"per capita" no ano de 1942 em confronto com 1928, bem como a estimativa da população nacional em 1928, retificada de acôrdo com os resultados do recenseamento de 1940.

Finalmente no que diz respeito ao aspeto dos boletins, todos os quadros adiante reproduzidos foram objeto de modificações. Assim procedeu o Serviço no intuito de adaptar as exposições numéricas ao tamanho do papel estandardizado pela Imprensa Nacional e de equiparar, na medida possível, à forma padronizada dos demais boletins a apresentação de títulos e de espaços, de cabeçalhos e de nomenclatura, na conformidade das normas da Resolução n.º 105, da Junta Executiva Central, do Conselho Nacional de Estatística.

Conta este Serviço com a colaboração de vários outros órgãos da administração pública e de entidades particulares. Depende, portanto, dessa cooperação o desenvolvimento de séries numéricas divulgadas com o objetivo de permitir o conhecimento dos aspetos básicos da situação econômica e financeira do Brasil.

Os algarismos aqui reunidos foram examinados cuidadosamente. Todavia, não se pode esperar trabalho isento de falhas ou de imperfeições, sendo aceita, de bom grado, qualquer crítica suscitadas por defeitos ou por erros contidos do presente boletim.

### SINAIS CONVENCIONAIS E ABREVIACÕES

- (—) — resultado nulo na apuração ou inexistente pela natureza do fato;
- ° — falta de expressão de um dado na unidade adotada;
- ... — falta de informações a respeito;
- ? — o dado acha-se sujeito a retificação;
- § — dado retificado

Foram adotadas as seguintes abreviações:

DNPN	— Departamento Nacional de Portos e Navegação
CMM	— Comissão de Marinha Mercante
IPMA	— Inspetoria de Polícia Marítima e Aérea
IPMPS	— Inspetoria de Polícia Marítima do Porto de Santos
DNEF	— Departamento Nacional de Estradas de Ferro
DAC	— Departamento de Aeronáutica Civil
DGE	— Departamento de Geografia e Estatística
DEE	— Departamento Estadual de Estatística
DCT	— Departamento dos Correios e Telégrafos
SEP	— Serviço de Estatística da Produção
DNC	— Departamento Nacional do Café
IAA	— Instituto do Açúcar e do Alcool
DA	— Divisão de Águas
SNR	— Serviço Nacional do Recenseamento
DNI	— Departamento Nacional de Imigração
SFBE	— Serviço Federal de Bioestatística
CNT	— Conselho Nacional do Trabalho
DNSPC	— Departamento Nacional de Seguros Privados e Capitalização
CGR	— Contadoria Geral da República
CTEF	— Conselho Técnico de Economia e Finanças
SEEF	— Serviço de Estatística Econômica e Financeira
CSBVRJ	— Câmara Sindical da Bolsa de Valores do Rio de Janeiro
BOVSP	— Bolsa Oficial de Valores de São Paulo
BFPPA	— Bolsa de Fundos Públicos de Porto Alegre
BFPR	— Bolsa de Fundos Públicos de Recife
IBGE	— Instituto Brasileiro de Geografia e Estatística
CA	— Caixa de Amortização
BB	— Banco do Brasil
CM	— Casa da Moeda
MM	— Monitor Mercantil

Serviço de Estatística Econômica e Financeira, 24 de junho de 1944

João de Lourenço  
Diretor

I — RESUMO DO COMÉRCIO EXTERIOR — 1933/1942

Média 1928/1929 = 100

ANOS	QUANTIDADE EM TONELADAS				VALOR EM Cr\$ 1 000				ÍNDICES DO VALOR	
	TOTAL	IMPORTAÇÃO	EXPORTAÇÃO	+ OU - NA EXPORTAÇÃO	TOTAL	IMPORTAÇÃO	EXPORTAÇÃO	+ OU - NA EXPORTAÇÃO	IMPORTAÇÃO	EXPORTAÇÃO
1933	5.748.299	3.837.527	1.910.772	- 1.926.755	4.985.525	2.165.254	2.820.271	+ 655.017	60	72
1934	6.030.501	3.845.719	2.184.782	- 1.660.937	5.901.791	2.502.785	3.459.006	+ 956.221	60	88
1935	6.990.822	4.220.305	2.761.517	- 1.407.788	7.059.025	3.855.917	4.104.008	+ 248.091	107	105
1936	7.576.357	4.407.030	3.108.727	- 1.358.903	9.104.102	4.268.067	4.895.435	+ 626.768	118	125
1937	8.390.225	5.099.880	3.290.345	- 1.803.535	10.406.611	5.314.551	5.092.060	- 222.491	147	130
1938	8.847.040	4.913.170	3.933.870	- 979.300	10.202.400	5.195.570	5.096.890	- 98.680	144	130
1939	8.971.688	4.788.646	4.183.042	- 605.604	10.599.151	4.983.632	5.615.519	+ 631.887	138	143
1940	7.573.049	4.336.133	3.236.916	- 1.099.217	9.924.687	4.904.149	4.990.538	- 3.611	137	127
1941	7.584.805	4.049.338	3.535.557	- 513.781	12.240.063	5.514.417	6.725.046	+ 1.211.220	153	172
1942	5.663.871	3.003.044	2.660.827	- 342.217	12.143.904	4.044.348	7.499.556	+ 2.855.208	129	192

## I. QUANTIDADE

Média: 1928/1929 = 100

UNIDADES FEDERADAS	QUANTIDADE EM 1 000 TONELADAS									ÍNDICES DO COMÉRCIO EXTERIOR		
	IMPORTAÇÃO			EXPORTAÇÃO			+ OU - NA EXPORTAÇÃO			1940	1941	1942
	1940	1941	1942	1940	1941	1942	1940	1941	1942			
NORTE.....	45,1	50,8	43,3	73,0	50,4	35,7	+ 27,9	- 0,4	- 7,0	55	47	37
Acre.....	0,1	0,0	0,1	—	—	—	— 0,1	- 0,0	- 0,1	0	0	0
Amazonas.....	2,9	2,6	1,6	34,8	20,2	15,9	+ 31,9	+ 17,0	+ 14,3	93	56	43
Pará.....	42,1	48,2	41,6	38,2	30,2	19,8	- 3,9	- 18,0	- 21,8	40	45	35
NORDESTE.....	350,9	259,6	207,7	325,2	265,2	150,4	- 25,7	+ 5,6	- 48,3	117	91	64
Maranhão.....	1,8	3,5	1,0	23,7	23,9	18,4	+ 26,9	+ 20,4	+ 17,4	74	60	47
Piauí.....	1,1	0,8	0,2	27,4	30,4	20,2	+ 26,3	+ 29,0	+ 20,0	605	761	498
Ceará.....	26,1	17,2	9,4	86,2	77,8	33,6	+ 60,1	+ 60,6	+ 24,2	188	150	72
Rio Grande do Norte.....	1,9	11,0	9,2	17,3	16,9	3,9	+ 15,4	+ 5,9	- 5,3	60	90	45
Paraíba.....	7,7	10,8	8,1	23,3	15,7	7,0	+ 15,6	+ 4,9	- 1,1	68	58	33
Pernambuco.....	309,3	213,6	178,8	99,0	84,1	56,3	- 210,3	- 129,5	- 122,5	113	83	65
Alagoas.....	3,0	2,7	1,0	43,3	16,4	20,0	+ 40,3	+ 13,7	+ 19,0	123	51	56
LESTE.....	2.162,4	1.991,0	1.503,5	1.030,4	1.438,6	1.035,6	- 1.132,0	- 552,4	- 527,9	84	90	68
Sergipe.....	0,4	0,4	0,1	0,0	0,0	—	- 0,4	- 0,4	- 0,1	8	8	2
Bahia.....	64,3	60,7	58,7	180,5	245,1	151,1	+ 116,2	+ 184,4	+ 92,4	91	114	78
Espírito Santo.....	0,2	2,4	0,1	77,3	143,2	91,8	+ 77,1	+ 140,8	+ 91,7	80	101	102
Rio de Janeiro.....	17,7	9,9	19,7	17,2	17,8	19,1	- 0,5	+ 7,9	- 0,6	—	—	—
Distrito Federal.....	2.079,8	1.917,6	1.484,9	755,4	1.032,5	773,6	- 1.324,4	- 885,1	- 711,3	82	80	66
SUL.....	1.770,1	1.741,5	1.177,8	1.800,5	1.767,8	1.401,0	+ 30,4	+ 20,3	+ 223,2	100	107	78
São Paulo.....	1.463,9	1.458,8	1.024,8	1.278,6	1.157,2	746,8	- 185,3	- 301,6	- 278,0	110	105	71
Paraná.....	33,5	31,9	28,5	166,4	201,7	160,2	+ 132,9	+ 160,8	+ 131,7	120	151	122
Santa Catarina.....	17,4	16,0	14,1	99,6	155,1	132,4	+ 82,2	+ 139,1	+ 110,3	128	187	162
Rio Grande do Sul.....	255,3	234,8	110,4	255,9	253,8	300,6	+ 0,6	+ 10,0	+ 250,2	93	89	85
CENTRO OESTE.....	7,6	6,4	10,7	7,8	13,6	29,1	+ 0,2	+ 7,2	+ 18,4	48	62	123
Mato Grosso.....	7,6	6,4	10,7	7,8	13,6	29,1	+ 0,2	+ 7,2	+ 18,4	48	62	123
BRASIL.....	4.336,1	4.040,3	3.003,0	3.236,9	3.535,6	2.660,8	- 1.099,2	- 513,7	- 342,2	96	96	71

II — BALANÇO DO COMÉRCIO EXTERIOR POR UNIDADES FEDERADAS — 1940/1942

3

2. VALOR

Média: 1928/1929 = 100

UNIDADES FEDERADAS	VALOR EM Cr\$ 1 000 000									ÍNDICES DO COMÉRCIO EXTERIOR		
	IMPORTAÇÃO			EXPORTAÇÃO			+ OU - NA EXPORTAÇÃO			1940	1941	1942
	1940	1941	1942	1940	1941	1942	1940	1941	1942			
<b>NORTE</b> .....	57,3	70,4	61,0	188,3	231,7	270,1	+ 131,0	+ 155,3	+ 208,2	132	166	179
Acre.....	0	0	0	—	—	—	— 0	— 0	— 0	0	0	0
Amazonas.....	11,5	12,7	6,4	84,2	91,0	120,5	+ 72,7	+ 78,3	+ 114,1	123	134	164
Pará.....	45,8	63,7	55,5	104,1	140,7	140,6	+ 58,3	+ 77,0	+ 94,1	130	189	190
<b>NORDESTE</b> .....	314,7	287,3	283,2	608,2	746,4	617,3	+ 288,5	+ 459,1	+ 384,1	181	204	168
Maranhão.....	6,7	16,0	3,4	33,0	38,5	47,5	+ 26,9	+ 23,5	+ 44,1	74	98	98
Piauí.....	2,0	3,8	1,0	116,5	160,4	155,2	+ 113,0	+ 156,6	+ 153,3	2.777	3.819	3.653
Ceará.....	51,9	43,0	22,4	210,6	299,0	155,3	+ 158,7	+ 256,0	+ 132,9	320	417	217
Rio Grande do Norte.....	6,2	20,7	22,3	58,1	64,4	44,0	+ 51,9	+ 43,7	+ 21,7	209	276	215
Paraíba.....	10,1	9,4	7,4	43,4	34,0	19,3	+ 33,3	+ 25,2	+ 11,9	100	83	50
Pernambuco.....	225,1	186,0	171,4	108,3	138,3	177,4	— 110,8	— 47,7	+ 6,0	132	128	138
Alagoas.....	11,8	9,4	4,4	32,7	11,2	18,6	+ 20,9	+ 1,8	+ 14,2	157	73	81
<b>LESTE</b> .....	2.108,6	2.541,2	2.413,7	1.084,3	1.784,8	2.450,6	— 1.114,3	— 750,4	+ 36,9	130	171	192
Sergipe.....	2,3	2,6	0,8	0,7	0,1	0,0	— 1,0	— 2,5	— 0,8	37	34	10
Bahia.....	78,0	80,6	72,7	322,1	511,5	448,5	+ 244,1	+ 421,9	+ 375,8	99	149	139
Espírito Santo.....	0,5	2,9	0,4	62,0	89,0	90,7	+ 61,5	+ 86,7	+ 90,3	33	48	48
Rio de Janeiro.....	10,2	6,0	12,0	42,5	54,5	72,3	+ 32,3	+ 48,5	+ 59,7	—	—	—
Distrito Federal.....	2.107,6	2.440,1	2.327,2	657,0	1.129,1	1.839,1	— 1.450,6	— 1.311,0	— 483,1	143	185	216
<b>SUL</b> .....	2.386,7	2.603,9	1.028,0	3.066,4	3.948,1	4.134,9	+ 670,7	+ 1.344,2	+ 2.206,9	128	154	143
São Paulo.....	2.069,7	2.271,8	1.695,1	2.439,1	3.208,1	3.145,8	+ 369,4	+ 936,3	+ 1.450,7	127	155	137
Paraná.....	25,8	35,0	34,1	128,2	202,4	186,7	+ 102,4	+ 107,4	+ 152,6	86	133	123
Santa Catarina.....	17,7	18,5	12,1	37,4	80,6	99,6	+ 19,7	+ 62,1	+ 87,5	84	151	171
Rio Grande do Sul.....	273,5	278,6	186,7	461,7	457,0	702,8	+ 188,2	+ 178,4	+ 516,1	159	159	192
<b>CENTRO OESTE</b> .....	6,8	5,6	7,5	18,3	14,6	26,7	+ 11,5	+ 9,0	+ 10,2	48	39	—
Mato Grosso.....	6,8	5,6	7,5	18,3	14,6	26,7	+ 11,5	+ 9,0	+ 10,2	48	39	—
<b>BRASIL</b> .....	4.904,1	5.514,4	4.044,3	4.966,5	6.725,6	7.499,6	— 3,0	+ 1.211,2	+ 2.855,3	132	168	—

## I. QUANTIDADE

PORTOS	QUANTIDADE EM TONELADAS						% DO TOTAL					
	IMPORTAÇÃO			EXPORTAÇÃO			IMPORTAÇÃO			EXPORTAÇÃO		
	1940	1941	1942	1940	1941	1942	1940	1941	1942	1940	1941	1942
ACRE.....	88	36	73	—	—	—	0,00	0,00	0,00	—	—	—
Brasília.....	88	36	73	—	—	—	0,00	0,00	0,00	—	—	—
AMAZONAS.....	2.859	2.622	1.683	34.765	20.224	15.951	0,07	0,06	0,05	1,08	0,57	0,60
Pôrto Velho.....	314	222	243	89	54	150	0,01	0,01	0,01	0,00	0,00	0,01
Manaus.....	2.461	2.398	1.389	31.386	20.125	14.904	0,06	0,05	0,04	0,07	0,57	0,56
Itacoatiara.....	84	2	1	3.290	45	807	0,00	0,00	0,00	0,11	0,00	0,03
PARÁ.....	42.126	48.179	41.624	38.242	30.142	19.781	0,97	1,19	1,39	1,18	0,85	0,74
Belém.....	42.126	48.179	41.624	38.242	30.142	19.781	0,97	1,19	1,39	1,18	0,85	0,74
MARANHÃO.....	1.782	3.476	1.037	28.686	23.858	18.421	0,04	0,09	0,03	0,89	0,68	0,69
São Luiz.....	1.782	3.476	1.037	28.686	23.858	18.421	0,04	0,09	0,03	0,89	0,68	0,69
PIAUÍ.....	1.072	842	222	27.390	30.386	20.197	0,03	0,02	0,01	0,84	0,86	0,76
Parnaíba.....	1.072	842	222	27.390	30.386	20.197	0,03	0,02	0,01	0,84	0,86	0,76
CEARÁ.....	26.047	17.193	9.418	86.224	77.824	33.635	0,60	0,42	0,31	2,66	2,20	1,26
Camocim.....	—	—	246	14.330	11.272	4.963	—	—	0,01	0,44	0,82	0,18
Fortaleza.....	26.047	17.193	9.172	71.890	66.552	28.672	0,60	0,42	0,30	2,22	1,88	1,08
Aracati.....	—	—	—	4	—	—	—	—	—	0,00	—	—
RIO GRANDE DO NORTE.....	1.919	11.032	9.221	17.337	16.880	3.801	0,04	0,27	0,31	0,53	0,48	0,15
Areia Branca.....	122	136	—	3.832	4.471	1.066	0,00	0,00	—	0,12	0,13	0,04
Natal.....	1.797	10.896	9.221	13.505	12.409	2.835	0,04	0,27	0,31	0,41	0,35	0,11
PARAÍBA.....	7.729	10.830	8.043	23.275	15.719	7.000	0,18	0,27	0,27	0,72	0,45	0,26
Cabedelo.....	7.729	10.830	8.043	23.275	15.719	7.000	0,18	0,27	0,27	0,72	0,45	0,26
PERNAMBUCO.....	309.340	213.540	178.774	99.040	84.107	56.294	7,13	5,27	5,95	3,06	2,38	2,12
Recife.....	309.340	213.540	178.774	99.040	84.107	56.294	7,13	5,27	5,95	3,06	2,38	2,12
Pernambuco.....	3.023	2.711	1.002	43.284	16.439	19.968	0,07	0,07	0,04	1,34	0,46	0,75
Mació.....	3.023	2.711	1.002	43.269	16.402	19.968	0,07	0,07	0,04	1,34	0,46	0,75
Penedo.....	—	—	—	15	37	—	—	—	—	0,00	0,00	—
PIRENEIA.....	445	362	121	54	32	10	0,01	0,01	0,00	0,00	0,00	0,00
Aracajú.....	445	362	121	52	31	10	0,01	0,01	0,00	0,00	0,00	0,00
Estância.....	—	—	—	2	1	—	—	—	—	0,00	0,00	—
PRATA.....	64.351	60.741	58.730	180.475	245.056	151.064	1,48	1,50	1,96	5,58	6,93	5,68
Salvador.....	64.236	60.731	58.727	154.620	219.085	137.570	1,48	1,50	1,96	4,78	5,94	5,17
Ilhéus.....	115	8	3	25.577	33.852	13.192	0,00	0,00	0,00	0,79	0,96	0,50
Caravelas.....	—	2	—	278	1.119	302	—	0,00	—	0,01	0,03	0,01
TRIPOLI.....	152	2.386	101	77.335	143.227	91.771	0,01	0,06	0,00	2,39	4,05	3,45
Vitória.....	152	2.386	101	77.335	143.227	91.771	0,01	0,06	0,00	2,39	4,05	3,45





## 6 III — RESUMO DO COMÉRCIO EXTERIOR POR PORTOS DE PROCEDÊNCIA E DE DESTINO — 1940/1942

## 2. VALOR

PORTOS	VALOR EM CR\$ 1 000						% DO TOTAL					
	IMPORTAÇÃO			EXPORTAÇÃO			IMPORTAÇÃO			EXPORTAÇÃO		
	1940	1941	1942	1940	1941	1942	1940	1941	1942	1940	1941	1942
ALORE.....	41	18	58	—	—	—	0,00	0,00	0,00	—	—	—
Brasília.....	41	18	58	—	—	—	0,00	0,00	0,00	—	—	—
AMAZONAS.....	11.468	12.660	6.372	84.179	90.967	120.594	0,23	0,23	0,14	1,70	1,35	1,60
Pôrto Velho.....	162	201	241	186	172	678	0,00	0,00	0,01	0,00	0,00	0,01
Manaus.....	11.059	12.414	6.120	80.647	90.513	118.706	0,23	0,23	0,13	1,63	1,35	1,58
Itacoatiara.....	247	45	11	3.346	282	1.150	0,00	0,00	0,00	0,07	0,00	0,01
ARÁ.....	46.841	63.718	55.464	104.122	140.768	149.594	0,92	1,16	1,19	2,10	2,09	2,00
Belém.....	46.841	63.718	55.464	104.122	140.768	149.594	0,92	1,16	1,19	2,10	2,09	2,00
ARANHÃO.....	6.707	15.011	3.338	33.581	38.468	47.408	0,13	0,27	0,07	0,68	0,57	0,63
São Luiz.....	6.707	15.011	3.338	33.581	38.468	47.408	0,13	0,27	0,07	0,68	0,57	0,63
BAHIA.....	2.866	3.822	1.893	116.513	160.348	155.182	0,06	0,07	0,04	2,35	2,38	2,07
Parnaíba.....	2.866	3.822	1.893	116.513	160.348	155.182	0,06	0,07	0,04	2,35	2,38	2,07
BARCELONA.....	51.930	42.977	22.430	210.601	299.038	155.344	1,05	0,78	0,48	4,25	4,44	2,07
Camocim.....	—	—	561	14.911	20.718	12.663	—	—	0,01	0,30	0,30	0,17
Fortaleza.....	51.930	42.977	21.869	195.635	278.320	142.681	1,05	0,78	0,47	3,95	4,14	1,90
Aracati.....	—	—	—	65	—	—	—	—	—	0,00	—	—
BARRA DO NORTE.....	6.164	20.700	22.277	58.111	64.373	43.947	0,12	0,38	0,48	1,17	0,96	0,58
Cia Branca.....	294	270	—	26.892	36.730	27.850	0,00	0,00	—	0,54	0,55	0,37
Atal.....	5.870	20.430	22.277	31.219	27.643	16.097	0,12	0,38	0,48	0,63	0,41	0,21
BAHIA.....	10.051	9.392	7.373	43.443	34.587	19.268	0,20	0,17	0,16	0,88	0,51	0,26
Abadelo.....	10.051	9.392	7.373	43.443	34.587	19.268	0,20	0,17	0,16	0,88	0,51	0,26
BUCCO.....	225.113	185.974	171.382	108.332	138.340	177.362	4,53	3,37	3,69	2,18	2,06	2,37
Cife.....	225.113	185.974	171.382	108.332	138.340	177.362	4,53	3,37	3,69	2,18	2,06	2,37
B... ..	11.807	9.367	4.441	32.681	11.198	18.577	0,24	0,17	0,10	0,66	0,17	0,25
Cecio.....	11.807	9.367	4.441	32.669	11.175	18.577	0,24	0,17	0,10	0,66	0,17	0,25
Cede.....	—	—	—	22	23	—	—	—	—	0,00	0,00	—
.....	2.277	2.630	785	671	163	160	0,05	0,05	0,02	0,01	0,00	0,00
Caju.....	2.277	2.630	785	628	137	160	0,05	0,05	0,02	0,01	0,00	0,00
Cância.....	—	—	—	43	26	—	—	—	—	0,00	0,00	—
.....	78.014	89.589	72.718	322.112	511.484	443.541	1,57	1,63	1,56	6,49	7,60	5,98
Cof.....	77.626	89.422	72.654	280.740	436.515	411.140	1,56	1,63	1,56	5,66	6,49	5,40
Cias.....	388	165	64	41.205	74.124	37.101	0,01	0,00	0,00	0,83	1,10	0,49
Cias.....	—	2	—	167	845	300	—	0,00	—	0,00	0,01	0,00
C... ..	536	2.937	438	61.988	89.539	90.737	0,01	0,05	0,01	1,25	1,33	1,21
Cria.....	536	2.937	438	61.988	89.539	90.737	0,01	0,05	0,01	1,25	1,33	1,21



1. QUANTIDADE

PAÍSES	QUANTIDADE EM TONELADAS + OU - NA EXPORTAÇÃO									
	1933	1934	1935	1936	1937	1938	1939	1940	1941	1942
<b>ÁFRICA</b>										
Argélia.....	+ 13.472	+ 10.120	+ 14.143	+ 15.859	+ 13.316	+ 13.797	+ 14.450	+ 11.736	—	—
União Sul-Africana.....	+ 9.220	+ 8.826	+ 7.180	+ 5.725	+ 10.338	+ 13.987	+ 12.620	+ 17.241	+ 32.091	+ 32.091
<b>AMÉRICA DO NORTE E CENTRAL</b>										
Antilhas Holandesas.....	- 148.893	- 353.350	- 345.497	- 580.971	- 684.052	- 732.417	- 805.360	- 707.754	- 502.247	- 502.247
Canadá.....	- 6.830	- 12.920	- 2.156	+ 18.545	+ 20.708	+ 19.771	+ 14.199	+ 84.481	+ 94.817	+ 94.817
Estados Unidos.....	+ 195.955	+ 87.900	+ 320.314	+ 356.037	+ 187.381	+ 197.008	+ 109.494	- 308.853	+ 133.234	+ 133.234
México.....	- 151.108	- 177.202	- 176.326	- 75.045	- 54.374	- 11.183	- 12.340	- 1.604	- 8.235	- 8.235
Trinidad.....	+ 67	+ 509	+ 294	+ 171	+ 584	- 6.198	- 10.045	- 7.137	- 37.753	- 37.753
<b>AMÉRICA DO SUL</b>										
Argentina.....	- 577.314	- 580.791	- 548.338	- 543.273	- 469.451	- 598.750	- 308.080	- 375.431	- 361.044	- 361.044
Chile.....	+ 1.011	- 7.044	- 6.071	- 6.394	- 13.338	- 14.852	- 19.082	- 34.325	- 14.424	- 14.424
Colômbia.....	+ 979	+ 2.144	+ 1.344	+ 2.303	+ 1.099	+ 1.450	+ 2.447	+ 2.470	+ 13.481	+ 13.481
Paraguai.....	+ 30	+ 344	+ 17	+ 508	+ 367	+ 1.381	+ 853	+ 1.224	+ 98	+ 98
Peru.....	- 95.276	- 91.006	- 75.933	- 85.169	- 37.790	- 70.429	- 130.340	- 121.400	- 80.567	- 80.567
Uruguai.....	+ 75.791	+ 65.821	+ 63.177	+ 37.530	+ 60.571	+ 31.692	+ 39.231	+ 30.559	+ 50.628	+ 50.628
Venezuela.....	- 213.061	+ 2	+ 106	+ 23	+ 193	+ 98	+ 1.471	- 163.140	- 158.362	- 158.362
<b>ÁSIA</b>										
China.....	- 192	- 583	- 750	+ 958	+ 3.393	+ 7.401	+ 48.009	+ 42.017	+ 37.034	+ 37.034
Índia Inglesa.....	- 12.818	- 14.907	- 18.880	- 10.456	- 20.274	- 24.410	- 23.827	- 22.633	- 8.804	- 8.804
Japão.....	+ 512	+ 2.200	+ 2.777	+ 41.582	+ 38.784	+ 68.941	+ 92.001	+ 80.132	+ 90.399	+ 90.399
<b>EUROPA</b>										
Alemanha.....	+ 6.701	+ 19.560	- 244.218	- 564.046	- 752.631	- 362.805	+ 61.516	+ 29.312	+ 10.186	+ 10.186
Dinamarca.....	+ 8.273	+ 19.550	+ 43.679	+ 97.950	+ 109.647	+ 120.742	+ 133.300	+ 47.461	- 2	- 2
Espanha.....	- 12.028	- 11.848	- 2.068	- 2.390	+ 17.710	+ 2.061	+ 4.595	+ 13.904	+ 21.520	+ 21.520
Finlândia.....	- 18.467	- 6.414	- 10.081	- 8.467	- 9.401	+ 10.347	+ 5.974	+ 1.529	- 4.395	- 4.395
França.....	+ 132.871	+ 100.802	+ 170.154	+ 191.207	+ 164.168	+ 165.023	+ 160.139	+ 97.320	- 102	- 102
Grã-Bretanha.....	- 840.714	- 524.046	- 373.377	- 289.137	- 355.054	- 289.399	- 249.630	+ 100.022	+ 230.229	+ 230.229
Holanda.....	- 266.005	- 182.015	- 284.738	+ 89.243	+ 88.290	+ 253.237	+ 117.263	+ 18.195	- 1.445	- 1.445
Itália.....	+ 30.441	+ 35.050	+ 49.181	+ 64.476	+ 32.408	+ 27.841	+ 32.813	+ 41.522	- 779	- 779
Portugal.....	- 4.686	+ 13.870	+ 20.520	+ 4.718	+ 8.715	+ 2.738	- 3.838	+ 11.442	- 4.686	- 4.686
Suécia.....	- 10.224	- 10.313	+ 2.280	- 31.933	- 51.097	- 24.678	+ 9.085	+ 5.145	- 3.330	- 3.330
Suíça.....	- 1.207	- 690	- 875	- 237	- 894	+ 1.874	+ 15.120	+ 7.742	+ 7.235	+ 7.235
Tchecoslováquia.....	- 618	- 1.481	- 2.180	- 9.094	+ 6.894	- 1.420	+ 10.093	- 172	- 0	- 0
União Belgo-Luxemburguesa.....	- 18.375	- 36.303	- 14.170	+ 78.308	+ 29.261	+ 171.414	+ 50.511	+ 35.560	- 17	- 17
<b>OUTROS PAÍSES</b>										
TOTAL.....	- 1.926.755	- 1.660.037	- 1.467.788	- 1.358.903	- 1.803.535	- 979.300	- 605.004	- 1.099.217	- 513.781	- 513.781

## 2. VALOR

PAÍSES	VALOR EM Cr\$ 1 000 + OU - NA EXPORTAÇÃO									
	1933	1934	1935	1936	1937	1938	1939	1940	1941	1942
<b>ÁFRICA</b>										
Argélia.....	+ 25.702	+ 22.533	+ 29.299	+ 33.756	+ 33.467	+ 24.532	+ 26.183	+ 22.707	—	—
União Sul-Africana.....	+ 18.304	+ 21.501	+ 18.027	+ 16.549	+ 16.358	+ 20.179	+ 18.416	+ 24.150	+ 62.238	+ 220.894
<b>AMÉRICA DO NORTE E CENTRAL</b>										
Antilhas Holandesas.....	— 19.302	— 40.000	— 61.216	— 105.808	— 146.771	— 105.463	— 170.256	— 234.452	— 238.718	— 235.019
Canadá.....	+ 106	— 4.823	— 23.403	— 54.790	— 61.833	— 50.558	— 56.217	+ 11.085	+ 100.578	— 19.830
Estados Unidos.....	+ 854.169	+ 750.267	+ 719.298	+ 656.009	+ 622.293	+ 401.355	+ 358.550	— 478.311	+ 506.405	+ 229.353
México.....	— 30.813	— 36.509	— 45.952	— 27.090	— 27.153	— 6.742	— 2.180	— 653	— 2.045	— 16.781
Trinidad.....	+ 102	+ 448	+ 2.045	+ 1.761	+ 1.780	+ 2.187	— 535	+ 1.616	— 20.192	— 53.467
<b>AMÉRICA DO SUL</b>										
Argentina.....	— 127.215	— 147.396	— 208.009	— 502.933	— 465.034	— 384.171	— 109.508	— 177.150	— 3.695	+ 208.065
Chile.....	+ 3.314	— 929	+ 210	+ 1.096	— 3.393	— 8.998	— 6.388	— 10.584	+ 20.781	+ 36.968
Colômbia.....	+ 945	+ 2.004	+ 2.039	+ 3.905	+ 3.513	+ 3.013	+ 7.164	+ 12.204	+ 71.378	+ 114.584
Paraguai.....	+ 74	+ 714	+ 843	+ 517	+ 636	+ 842	+ 3.204	+ 2.937	+ 6.890	+ 50.908
Porto.....	— 22.639	— 22.736	— 26.048	— 36.308	— 16.570	— 26.173	— 55.619	— 50.031	— 37.356	+ 21.899
Uruguai.....	+ 80.907	+ 87.586	+ 84.415	+ 68.153	+ 79.407	+ 35.458	+ 11.843	+ 13.394	+ 44.712	+ 167.601
Venezuela.....	— 24.558	+ 35	+ 68	+ 418	+ 2.165	+ 1.559	+ 2.993	— 23.061	+ 7.807	+ 58.720
<b>ÁSIA</b>										
China.....	— 1.300	— 1.832	— 2.861	+ 5.817	+ 15.619	+ 24.737	+ 167.650	+ 152.439	+ 114.849	— 216
Índia Inglesa.....	— 16.072	— 20.120	— 40.792	— 41.771	— 52.681	— 51.703	— 56.312	— 66.318	— 28.112	— 68.661
Japão.....	— 8.012	— 6.010	— 14.357	+ 160.274	+ 154.710	+ 105.508	+ 230.022	+ 163.831	+ 166.077	—
<b>EUROPA</b>										
Alemanha.....	— 33.067	+ 102.816	— 120.228	— 356.958	— 308.607	— 326.840	— 286.385	+ 19.984	— 20.046	— 9.194
Dinamarca.....	+ 19.091	+ 26.767	+ 23.802	+ 33.303	+ 27.543	+ 51.400	+ 66.379	+ 23.359	— 11	—
Espanha.....	— 16.924	— 13.447	— 17.177	— 7.629	+ 24.580	+ 3.718	+ 11.989	+ 46.327	+ 53.585	+ 303.982
Finlândia.....	+ 6.631	+ 18.289	+ 1.800	+ 12.716	+ 18.943	+ 23.924	+ 21.725	+ 7.030	— 5.558	—
França.....	+ 148.957	+ 156.912	+ 202.256	+ 236.634	+ 201.635	+ 158.884	+ 217.173	+ 127.414	— 931	— 416
Grã-Bretanha.....	— 206.717	— 11.270	— 99.408	+ 104.799	— 133.412	— 92.434	+ 77.677	+ 391.349	+ 507.424	+ 963.344
Holanda.....	+ 47.169	+ 44.281	— 9.040	+ 107.515	+ 110.906	+ 108.331	+ 158.089	+ 25.048	— 2.557	—
Itália.....	+ 5.423	+ 21.672	+ 15.891	+ 83.968	+ 33.090	+ 15.174	+ 41.514	+ 54.270	— 1.288	— 9
Portugal.....	— 34.995	— 8.780	— 22.127	— 41.825	— 25.737	— 49.995	— 54.684	— 13.087	— 48.461	— 50.493
Suécia.....	+ 46.913	+ 43.496	+ 31.290	+ 4.590	— 10.399	— 18.112	+ 60.034	— 30.107	— 30.388	+ 164.275
Suíça.....	— 33.745	— 31.605	— 32.707	— 20.944	— 35.551	— 33.812	— 22.333	— 16.176	— 49.306	— 53.316
Tchecoslováquia.....	— 1.358	— 3.044	— 11.820	— 13.378	— 18.070	— 34.130	— 1.323	— 1.305	— 11	—
União Belgo-Luxemburguesa.....	— 32.578	— 28.260	— 33.384	+ 31.911	— 72.892	— 26.361	— 49.255	— 2.362	— 264	—
UTROS PAÍSES.....	+ 7.405	+ 20.983	+ 25.431	— 17.889	— 21.173	— 8.889	+ 21.675	+ 242	+ 38.234	+ 129.543
<b>TOTAL.....</b>	<b>+ 655.017</b>	<b>+ 959.221</b>	<b>+ 248.091</b>	<b>+ 626.768</b>	<b>— 222.401</b>	<b>— 98.630</b>	<b>+ 631.887</b>	<b>— 3.611</b>	<b>+ 1.211.220</b>	<b>+ 2.855.208</b>

## 1. QUANTIDADE

PAÍSES DE PROCEDÊNCIA	QUANTIDADE EM TONELADAS									
	1933	1934	1935	1936	1937	1938	1939	1940	1941	1942
<b>ÁFRICA</b>										
Argélia.....	—	—	—	1	131	46	90	171	—	—
União Sul-Africana.....	298	72	1.943	2.089	792	133	107	5.251	377	12.983
<b>AMÉRICA DO NORTE E CENTRAL</b>										
Antilhas Holandesas.....	148.866	353.374	345.535	581.247	634.232	732.518	805.505	708.031	592.424	471.010
Canadá.....	9.260	16.071	15.057	18.526	18.431	10.366	15.726	34.754	41.884	15.602
Estados Unidos.....	456.131	520.136	476.459	503.744	703.376	672.246	970.504	1.699.161	1.758.953	930.940
México.....	151.108	177.263	176.327	75.650	54.378	11.188	13.849	1.632	8.301	12.628
Trinidad.....	—	—	590	608	584	8.104	20.870	10.382	30.553	85.194
<b>AMÉRICA DO SUL</b>										
Argentina.....	842.171	898.465	947.489	985.089	981.037	1.106.387	1.017.051	891.293	966.103	1.061.505
Chile.....	5.202	14.041	17.457	16.793	24.024	23.114	39.613	57.490	33.431	67.110
Colômbia.....	—	—	—	56	—	0	0	0	0	0
Paraguai.....	143	793	160	22	612	920	634	2.050	310	3.132
Peru.....	95.332	91.080	77.235	85.437	37.933	70.670	140.044	126.300	82.134	18.819
Uruguai.....	14.933	29.669	27.792	35.466	17.799	50.696	48.947	63.361	60.481	30.731
Venezuela.....	213.063	—	—	—	—	0	1	164.594	106.361	85.654
<b>ÁSIA</b>										
China.....	317	613	785	1.187	806	277	140	133	131	1
Índia Inglesa.....	12.818	14.964	18.880	19.761	26.519	24.509	23.897	22.803	8.376	17.586
Japão.....	1.633	2.566	4.595	7.144	21.081	5.325	10.003	15.634	10.814	—
<b>EUROPA</b>										
Alemanha.....	136.445	210.744	549.636	871.881	1.186.915	1.085.877	569.251	4.632	5.038	450
Dinamarca.....	13.201	13.895	7.399	4.145	3.641	6.392	1.873	478	2	—
Espanha.....	16.961	17.210	9.795	6.640	1.829	551	723	919	331	387
Finlândia.....	20.546	19.940	28.502	21.308	24.306	13.495	15.633	9.431	13.756	—
França.....	9.631	5.012	7.675	14.564	14.361	23.817	22.189	12.360	103	0
Grã-Bretanha.....	1.072.590	900.157	819.268	823.926	827.060	713.161	693.764	363.031	207.350	132.902
Holanda.....	350.684	285.300	383.658	15.131	37.729	23.430	24.775	3.883	1.445	—
Itália.....	21.072	15.660	11.648	15.657	16.252	20.554	20.554	7.156	780	0
Portugal.....	16.975	16.536	14.382	16.663	17.874	18.861	21.409	17.739	20.663	13.444
Suécia.....	41.886	48.192	34.210	61.438	90.143	72.188	71.625	23.927	19.981	30.506
Suíça.....	1.265	883	954	1.199	1.905	2.279	2.128	956	1.327	1.576
Tchecoslováquia.....	618	2.270	2.904	15.211	15.167	13.420	6.160	172	0	0
União Belgo-Luxemburguesa	111.110	131.208	143.182	60.614	137.121	75.408	110.509	21.442	17	—
<b>OUTROS PAÍSES.....</b>										
	64.178	49.987	105.729	206.438	153.792	127.139	120.881	66.008	8.397	10.669
<b>TOTAL.....</b>	<b>3.837.527</b>	<b>3.845.719</b>	<b>4.229.305</b>	<b>4.467.630</b>	<b>5.099.880</b>	<b>4.913.170</b>	<b>4.788.646</b>	<b>4.336.133</b>	<b>4.049.338</b>	<b>3.003.044</b>

## 2. VALOR

PAÍSES DE PROCEDÊNCIA	VALOR EM Cr\$ 1 000									
	1933	1934	1935	1936	1937	1938	1939	1940	1941	1942
<b>ÁFRICA</b>										
Argélia.....	—	—	—	6	310	135	476	627	—	—
União Sul-Africana.....	318	112	937	1.363	2.875	1.603	1.391	6.102	4.607	26.451
<b>AMÉRICA DO NORTE E CENTRAL</b>										
Antilhas Holandesas.....	19.300	40.059	61.513	106.559	147.157	165.663	170.727	235.172	240.263	237.467
Canadá.....	5.073	11.587	31.481	68.050	76.407	66.581	75.188	94.163	130.714	61.906
Estados Unidos.....	455.400	590.001	897.587	945.735	1.228.503	1.257.926	1.672.259	2.574.680	3.325.185	2.482.218
México.....	30.826	36.585	46.027	27.892	27.416	7.000	3.792	3.865	7.202	19.924
Trinidad.....	—	—	340	339	288	1.453	3.792	2.515	25.590	56.360
<b>AMÉRICA DO SUL</b>										
Argentina.....	278.281	311.422	409.570	701.784	736.707	614.598	419.009	535.247	620.303	786.772
Chile.....	4.268	10.614	12.621	11.234	18.257	17.859	29.001	44.093	64.410	149.442
Colômbia.....	—	—	—	60	—	1	2	40	92	103
Paraguai.....	103	387	126	27	75	62	354	705	102	787
Peru.....	22.715	22.808	27.409	36.638	17.091	26.069	56.767	57.349	50.672	21.060
Uruguai.....	8.311	17.246	21.549	28.156	13.124	36.321	43.523	59.400	57.486	37.167
Venezuela.....	24.576	—	—	—	—	1	2	32.020	42.913	27.895
<b>ÁSIA</b>										
China.....	1.370	1.862	2.437	3.712	1.920	939	1.092	1.936	4.761	216
Índia Inglesa.....	16.072	20.336	40.801	43.175	53.957	52.100	56.688	67.923	28.362	60.062
Japão.....	12.281	16.048	34.874	49.572	85.626	68.414	70.074	121.413	106.371	—
<b>EUROPA</b>										
Alemanha.....	262.887	350.763	799.732	1.002.597	1.270.348	1.298.356	958.234	92.005	101.271	9.194
Dinamarca.....	10.915	5.567	12.799	27.549	40.619	33.660	10.970	3.947	11	—
Espanha.....	24.523	24.064	31.989	16.780	6.285	2.114	3.438	6.041	5.039	5.957
Finlândia.....	15.412	13.363	24.399	19.400	20.286	16.359	15.060	17.667	26.808	—
França.....	107.677	91.149	130.078	125.597	125.347	266.985	137.213	82.046	990	410
Grã-Bretanha.....	410.611	429.952	477.541	479.933	641.924	539.201	462.427	468.792	313.370	269.617
Holanda.....	83.521	101.527	158.082	53.561	56.895	47.016	55.032	21.388	2.557	—
Itália.....	80.206	80.548	95.380	75.709	79.692	93.435	91.408	54.591	6.061	9
Portugal.....	47.127	44.709	51.923	65.551	68.096	81.091	88.735	78.446	100.442	81.317
Suécia.....	22.447	33.930	47.532	72.981	117.034	127.605	113.851	67.093	96.011	103.005
Suíça.....	33.808	32.010	32.042	32.513	38.679	48.205	50.647	32.954	67.201	133.261
Tchecoslováquia.....	1.358	4.156	13.093	27.971	50.540	64.907	16.534	1.305	11	0
União Belgo-Luxemburguesa	114.008	146.155	218.407	113.957	233.586	208.563	209.522	73.223	204	—
OUTROS PAÍSES.....	56.854	58.235	84.079	130.560	155.428	49.929	144.249	125.952	85.288	49.682
<b>TOTAL.....</b>	<b>2.105.264</b>	<b>2.502.785</b>	<b>3.855.017</b>	<b>4.268.667</b>	<b>5.314.551</b>	<b>5.195.570</b>	<b>4.983.632</b>	<b>4.964.149</b>	<b>5.514.417</b>	<b>4.644.348</b>

## I. QUANTIDADE

PAÍSES DE DESTINO	QUANTIDADE EM TONELADAS									
	1933	1934	1935	1936	1937	1938	1939	1940	1941	1942
<b>ÁFRICA</b>										
Argélia.....	13.472	10.120	14.143	15.860	13.447	13.343	14.540	11.907	—	—
União Sul-Africana.....	9.518	8.893	9.132	7.314	11.630	14.120	12.727	22.492	33.308	40.707
<b>AMÉRICA DO NORTE E CENTRAL</b>										
Antilhas Holandesas.....	3	24	88	276	230	101	145	277	177	202
Canadá.....	2.430	3.151	12.901	37.071	48.139	30.137	29.925	119.235	130.701	66.406
Estados Unidos.....	652.086	608.036	796.773	859.781	840.757	869.254	1.080.058	1.300.308	1.892.187	1.071.119
México.....	0	1	1	5	4	5	1.509	18	06	48
Trinidad.....	67	509	884	779	1.168	1.096	1.825	3.245	1.795	587
<b>AMÉRICA DO SUL</b>										
Argentina.....	264.887	317.704	399.151	441.816	511.588	507.637	618.305	515.802	584.459	534.533
Chile.....	6.213	7.597	11.386	10.399	10.686	8.292	20.531	23.165	19.007	28.728
Colômbia.....	970	2.144	1.344	2.359	1.099	1.459	2.447	2.476	13.487	14.837
Paraguai.....	173	1.137	186	530	970	2.310	1.436	826	408	2.048
Peru.....	56	83	1.302	268	143	241	695	4.819	1.567	1.950
Uruguai.....	90.724	95.490	90.969	72.996	84.370	82.388	85.178	93.920	117.100	132.930
Venezuela.....	2	2	106	23	103	68	1.472	1.454	7.999	6.054
<b>ÁSIA</b>										
China.....	125	30	35	2.145	4.199	7.078	48.140	42.150	37.105	—
Índia Inglesa.....	—	57	0	303	245	93	70	120	12	20
Japão.....	2.145	4.835	7.372	48.726	59.865	74.266	102.094	95.766	101.213	—
<b>EUROPA</b>										
Alemanha.....	143.146	230.304	305.418	307.835	434.284	723.072	630.767	34.244	24.224	—
Dinamarca.....	21.564	33.445	51.078	102.101	113.238	127.134	135.173	47.929	—	—
Espanha.....	4.033	5.371	7.727	4.250	19.539	3.212	5.323	14.883	21.851	87.315
Finlândia.....	11.079	13.526	12.421	12.836	14.905	23.842	21.607	10.960	9.391	—
França.....	142.502	105.814	177.820	205.771	178.529	188.840	191.328	109.689	1	—
Grã-Bretanha.....	231.870	384.511	445.891	534.789	472.006	423.762	443.834	523.953	440.588	534.586
Holanda.....	84.079	103.285	98.920	104.374	126.019	276.667	142.038	22.078	—	—
Itália.....	51.513	51.310	60.829	80.133	48.660	48.395	53.367	48.678	1	—
Portugal.....	12.289	30.400	34.908	21.381	26.589	21.599	17.571	20.181	15.977	9.146
Suécia.....	31.662	31.879	36.490	29.505	39.046	47.510	80.710	29.072	16.045	67.777
Suíça.....	58	193	79	962	1.011	4.153	17.237	8.698	8.502	29.957
Tchecoslováquia.....	—	789	718	6.117	22.031	11.991	16.259	—	—	—
União Belgo-Luxemburguesa	92.735	94.845	129.003	138.922	163.382	246.822	161.080	57.092	—	—
OUTROS PAÍSES.....	41.386	39.280	54.433	58.900	48.406	173.013	242.542	62.569	45.627	31.877
<b>TOTAL.....</b>	<b>1.910.772</b>	<b>2.184.782</b>	<b>2.761.517</b>	<b>3.108.727</b>	<b>3.296.345</b>	<b>3.933.870</b>	<b>4.183.042</b>	<b>3.236.916</b>	<b>3.535.557</b>	<b>2.600.827</b>

## 2. VALOR

PAÍSES DE DESTINO	VALOR EM Cr\$ 1 000									
	1933	1934	1935	1936	1937	1938	1939	1940	1941	1942
<b>ÁFRICA</b>										
Argélia.....	25.702	22.533	29.299	33.762	33.777	24.607	26.659	23.334	—	—
União Sul-Africana.....	18.622	21.673	18.964	17.912	19.233	21.782	19.807	30.351	66.905	247.345
<b>AMÉRICA DO NORTE E CENTRAL</b>										
Antilhas Holandesas.....	4	59	297	751	386	200	471	720	1.545	2.448
Canadá.....	5.179	6.759	8.078	13.260	14.574	16.023	18.971	105.248	231.292	42.070
Estados Unidos.....	1.309.569	1.347.168	1.616.885	1.901.744	1.850.796	1.749.281	2.030.809	2.096.378	3.831.590	3.421.571
México.....	13	76	75	202	263	327	1.612	3.212	4.257	3.143
Trinidad.....	102	448	2.355	2.100	2.068	3.640	3.227	4.131	5.398	2.893
<b>AMÉRICA DO SUL</b>										
Argentina.....	151.066	164.026	201.570	198.851	241.763	230.427	310.103	358.088	616.608	992.837
Chile.....	7.582	9.685	12.831	12.330	14.864	8.861	22.613	34.109	85.191	186.440
Colômbia.....	945	2.694	2.039	3.965	3.513	3.014	7.196	12.244	71.470	114.687
Paraguai.....	177	1.101	909	544	711	904	3.558	3.642	6.992	51.695
Peru.....	76	72	851	830	521	496	1.148	7.318	13.315	42.959
Uruguai.....	80.218	104.832	105.964	96.309	92.691	72.379	55.371	72.854	102.198	204.708
Venezuela.....	18	35	68	418	2.165	1.580	2.995	8.995	50.780	81.615
<b>ÁSIA</b>										
China.....	70	30	76	9.529	17.539	25.676	168.742	154.375	119.610	—
Índia Inglesa.....	—	216	9	1.404	1.326	397	370	1.605	250	401
Japão.....	4.269	10.638	20.517	209.846	240.836	233.922	306.096	285.244	272.448	—
<b>EUROPA</b>										
Alemanha.....	223.920	453.579	679.504	645.630	871.741	971.516	671.849	112.079	81.225	—
Dinamarca.....	30.006	32.334	36.601	60.852	68.182	85.060	86.349	27.300	—	—
Espanha.....	7.599	10.617	14.812	9.151	30.865	5.832	15.427	52.308	58.624	309.889
Finlândia.....	22.048	31.652	26.259	32.122	39.229	40.283	36.785	25.297	21.250	—
França.....	256.634	248.061	332.334	362.231	326.982	325.899	354.386	210.060	59	—
Grã-Bretanha.....	212.804	418.682	373.183	584.732	458.512	446.807	540.104	860.141	820.794	1.232.961
Holanda.....	130.690	145.808	149.042	161.076	167.801	215.347	214.321	46.436	—	—
Itália.....	91.620	108.220	111.271	159.677	112.782	108.609	132.922	108.861	4.773	—
Portugal.....	12.132	36.013	29.796	23.726	42.359	31.096	34.051	65.369	51.989	30.324
Suécia.....	69.360	77.426	78.828	77.271	108.665	109.493	173.885	36.986	65.623	267.340
Suíça.....	63	345	175	2.569	10.119	9.393	34.314	16.778	17.895	84.445
Tchecoslováquia.....	—	1.112	1.243	14.593	32.470	30.787	15.211	—	—	—
União Belgo-Luxemburguesa	81.430	117.889	135.023	145.868	160.694	182.202	180.267	70.861	—	—
OUTROS PAÍSES.....	64.259	85.223	110.110	112.671	127.253	141.040	165.924	126.158	123.565	179.225
<b>TOTAL.....</b>	<b>2.820.271</b>	<b>3.459.006</b>	<b>4.104.008</b>	<b>4.895.435</b>	<b>5.002.000</b>	<b>5.096.890</b>	<b>5.615.519</b>	<b>4.960.533</b>	<b>6.725.646</b>	<b>7.499.556</b>



## VII — RESUMO DA IMPORTAÇÃO POR GRANDES CLASSES — 1933/1942

1929 = 100

ANOS	CLASSE I ANIMAIS VIVOS		CLASSE II MATÉRIAS PRIMAS		CLASSE III GÊNEROS ALIMENTÍCIOS		CLASSE IV MANUFATURAS		ÍNDICES DO VALOR			
	QUANTIDADE (ton)	VALOR (Cr\$ 1 000)	QUANTIDADE (ton)	VALOR (Cr\$ 1 000)	QUANTIDADE (ton)	VALOR (Cr\$ 1 000)	QUANTIDADE (ton)	VALOR (Cr\$ 1 000)	CLASSE I	CLASSE II	CLASSE III	CLASSE IV
	1933.....	1.422	3.779	2.439.547	710.168	1.004.553	463.517	392.005	987.800	49	73	64
1934.....	1.607	3.233	2.388.634	795.876	986.523	484.093	468.955	1.219.553	42	82	68	66
1935.....	10.037	12.131	2.096.530	1.179.233	1.002.803	688.518	519.335	1.976.035	158	121	96	107
1936.....	4.929	7.771	2.848.456	1.233.444	1.052.161	896.941	562.084	2.130.511	101	127	125	116
1937.....	1.180	6.081	3.306.493	1.560.542	1.057.333	947.728	734.874	2.800.200	79	161	133	152
1938.....	23.927	21.254	3.157.273	1.496.232	1.163.711	817.663	568.259	2.860.421	278	154	114	156
1939.....	28.347	30.898	3.067.433	1.488.344	1.085.503	626.717	607.363	2.837.673	404	153	88	155
1940.....	45.935	43.905	2.808.726	1.670.676	958.247	732.071	523.225	2.516.597	573	172	103	137
1941.....	43.545	41.824	2.506.224	1.837.572	992.902	751.827	506.667	2.883.194	546	189	105	157
1942.....	18.289	27.807	1.665.090	1.598.620	1.012.731	791.188	306.934	2.226.733	303	165	110	121

## VIII — RESUMO DA EXPORTAÇÃO POR GRANDES CLASSES — 1933/1942

1929 = 100

ANOS	CLASSE I ANIMAIS VIVOS		CLASSE II MATÉRIAS PRIMAS		CLASSE III GÊNEROS ALIMENTÍCIOS		CLASSE IV MANUFATURAS		ÍNDICES DO VALOR			
	QUANTIDADE (ton)	VALOR (Cr\$ 1 000)	QUANTIDADE (ton)	VALOR (Cr\$ 1 000)	QUANTIDADE (ton)	VALOR (Cr\$ 1 000)	QUANTIDADE (ton)	VALOR (Cr\$ 1 000)	CLASSE I	CLASSE II	CLASSE III	CLASSE IV
	1933.....	789	617	348.221	356.422	1.555.936	2.468.267	5.826	4.905	39	53	77
1934.....	144	159	576.305	855.540	1.509.943	2.591.056	8.390	12.251	10	128	81	154
1935.....	59	186	825.448	1.242.060	1.926.473	2.851.765	9.537	9.997	12	185	90	126
1936.....	69	223	1.140.300	1.823.519	1.959.654	3.056.504	8.668	15.129	14	272	96	191
1937.....	...	167	1.412.300	2.077.026	1.874.117	2.089.661	9.923	25.206	10	310	94	318
1938.....	188	271	1.550.209	1.010.539	2.371.509	3.167.990	12.014	18.040	17	285	96	227
1939.....	51	173	1.848.587	2.328.444	2.318.351	3.239.348	16.053	47.554	11	348	101	509
1940.....	163	372	1.465.191	2.142.557	1.742.655	2.087.807	28.907	129.802	23	320	84	1.685
1941.....	209	255	2.210.210	3.243.981	1.270.289	3.112.319	48.849	309.091	16	484	98	4.640
1942.....	67	272	1.620.428	3.056.733	975.907	3.323.937	64.395	1.118.614	17	450	104	14.09

## I. QUANTIDADE

MERCADORIAS	UNIDADE	1933	1934	1935	1936	1937	1938	1939	1940	1941	1942
Máquinas, aparelhos, ferramentas e utensílios.....	Ton	32.506	42.041	53.484	62.571	82.239	85.903	63.979	43.847	47.284	29.484
Trigo em grão.....	>	850.056	809.843	881.722	919.860	930.818	1.037.160	966.835	857.937	894.895	945.733
Manufaturas de ferro e aço.....	>	183.656	224.723	201.733	225.314	301.132	180.782	237.353	198.492	178.027	85.880
Automóveis de toda espécie.....	Um	8.772	15.173	17.537	18.971	25.605	20.934	21.748	23.495	25.179	7.877
Produtos químicos, farmacêuticos e semelhantes.....	Ton	74.523	70.748	103.091	120.239	154.239	132.440	156.101	140.555	128.764	110.742
Briquetes, carvão de pedra e coque	>	1.292.020	1.135.219	1.437.327	1.431.175	1.707.852	1.575.906	1.382.471	1.209.242	1.057.946	618.038
Óleos combustíveis (Fuel e Diesel) e lubrificantes.....	>	470.112	483.204	472.376	565.215	506.789	671.355	768.320	738.577	572.753	431.727
Gasolina.....	>	235.872	264.666	276.328	325.402	357.109	361.337	370.087	368.398	366.641	251.038
Ferro e aço, em bruto ou preparado.	>	51.772	67.188	91.761	96.941	132.122	92.986	90.502	95.780	73.932	34.835
Papel e suas aplicações.....	>	44.180	47.766	52.365	59.632	68.598	50.996	53.615	50.364	62.509	30.310

## 2. VALOR

MERCADORIAS	VALOR EM Cr\$ 1 000									
	1933	1934	1935	1936	1937	1938	1939	1940	1941	1942
Máquinas, aparelhos, ferramentas e utensílios.....	269.015	405.581	722.985	782.215	1.010.102	1.169.832	1.054.353	707.507	1.000.506	704.549
Trigo em grão.....	250.219	256.407	434.403	617.075	668.359	536.494	353.592	471.309	482.653	572.967
Manufaturas de ferro e aço.....	163.807	212.314	309.789	360.403	503.068	377.354	442.131	444.024	452.882	237.574
Automóveis de toda espécie.....	59.568	108.597	178.307	200.049	267.071	247.376	284.992	318.031	367.642	132.833
Produtos químicos, farmacêuticos e semelhantes.....	134.556	156.411	235.303	203.389	235.173	235.011	290.814	279.700	339.856	336.408
Briquetes, carvão de pedra e coque.....	90.234	90.218	152.474	167.254	233.859	263.056	234.600	288.869	265.711	226.653
Óleos combustíveis (Fuel e Diesel) e lubrificantes....	77.732	78.445	112.239	120.056	136.146	165.034	190.054	238.937	244.813	237.851
Gasolina.....	75.345	86.668	132.862	155.956	185.131	172.638	168.096	198.370	223.514	182.152
Ferro e aço, em bruto ou preparado.....	29.667	47.395	90.239	99.034	173.126	143.060	131.593	177.114	177.363	95.636
Papel e suas aplicações.....	56.227	69.537	93.586	104.043	113.302	113.485	108.002	117.254	144.069	113.678

## 1. QUANTIDADE

MERCADORIAS	QUANTIDADE EM TONELADAS									
	1933	1934	1935	1936	1937	1938	1939	1940	1941	1942
Café em grão.....	927.559	848.813	919.727	851.130	727.369	1.026.751	989.912	722.743	668.149	436.802
Tecidos de algodão.....	87	425	221	319	687	247	1.982	3.958	9.238	25.539
Algodão em rama.....	11.693	126.548	138.630	200.313	236.181	268.719	323.539	224.265	289.274	153.054
Carnes em conserva.....	6.010	7.656	14.222	19.805	24.506	24.380	38.191	47.908	64.228	69.858
Peles e couros.....	48.332	54.757	53.619	58.155	68.234	55.672	57.471	51.417	58.994	60.663
Cêra de carnaúba.....	6.875	6.146	6.607	8.774	8.942	9.158	10.001	8.653	11.766	8.509
Carnes frigorificadas.....	39.287	36.050	48.797	54.344	64.857	45.165	45.019	99.993	44.149	58.260
Cacau em amêndoas.....	98.687	101.570	111.826	121.720	105.113	127.888	132.155	108.799	132.944	71.904
Mamona, palma cristi ou ricino.....	35.556	42.795	71.572	102.056	119.918	125.874	125.278	117.495	221.813	116.169
Diamantes.....	—	0	0	0	0	0	0	0	0	0

## 2. VALOR

MERCADORIAS	VALOR EM Cr\$ 1 000									
	1933	1934	1935	1936	1937	1938	1939	1940	1941	1942
Café em grão.....	2.052.858	2.114.512	2.156.599	2.231.473	2.159.431	2.206.110	2.234.280	1.589.249	2.017.116	1.965.809
Tecidos de algodão.....	447	4.212	2.431	4.996	10.880	4.260	20.387	67.904	208.649	797.285
Algodão em rama.....	32.782	456.198	647.993	930.281	944.303	929.856	1.159.420	837.955	1.010.355	644.382
Carnes em conserva.....	17.112	22.073	41.615	55.101	50.808	62.931	119.460	220.768	301.762	409.302
Peles e couros.....	112.583	134.697	155.269	209.253	301.677	208.959	246.345	221.759	301.932	396.327
Cêra de carnaúba.....	21.570	27.862	48.264	97.526	96.822	101.016	120.179	169.411	288.435	240.005
Carnes frigorificadas.....	40.896	37.985	53.149	70.144	96.251	88.004	100.335	244.336	147.238	227.414
Cacau em amêndoas.....	106.357	129.935	163.035	258.015	229.209	212.995	224.586	191.798	314.912	216.029
Mamona palma cristi ou ricino...	15.965	20.091	45.653	73.943	91.299	79.777	95.944	110.745	189.011	149.450
Diamantes.....	—	219	280	401	24.325	12.875	39.457	81.403	147.915	133.440

ANOS	QUANTIDADE EM 1 000 SACAS DE 60 kg							VALOR EM Cr\$ 1 000						
	TOTAL	Santos	Rio de Janeiro	Vitória	Salvador	Recife	Outros portos	TOTAL	Santos	Rio de Janeiro	Vitória	Salvador	Recife	Outros portos
1933...	15.459	10.384	3.263	1.284	152	38	333	2.052.858	1.452.853	388.568	148.740	17.319	4.281	41.097
1934...	14.147	10.185	2.092	1.175	247	86	362	2.114.512	1.555.097	298.762	104.336	32.446	11.139	52.733
1935...	15.329	10.434	2.953	1.316	182	49	395	2.156.599	1.551.777	365.122	159.716	22.381	5.932	51.671
1936...	14.186	9.677	2.125	1.212	252	110	810	2.231.473	1.613.423	299.721	148.250	33.200	15.474	121.396
1937...	12.123	7.023	1.843	1.111	262	38	1.246	2.159.431	1.425.427	309.117	162.185	40.427	6.307	215.968
1938...	17.113	11.358	3.033	1.168	187	11	1.356	2.298.110	1.642.758	346.482	112.654	21.798	1.346	171.072
1939...	16.409	11.063	3.025	1.138	158	54	1.061	2.234.280	1.605.085	353.886	110.142	17.508	6.643	141.016
1940...	12.046	8.303	2.268	514	84	15	772	1.589.249	1.155.885	275.000	49.332	9.406	1.719	97.907
1941...	11.052	7.548	1.859	568	110	57	920	2.017.116	1.465.580	305.715	64.037	13.782	8.914	159.088
1942...	7.280	4.511	1.702	420	61	58	468	1.965.809	1.291.409	439.135	79.172	12.654	14.566	128.873

Nota — Alguns dados do quadro acima diferem dos que figuram no quadro XXXIII, em face da diversidade do método adotado na apuração a cargo do D. N. C

XII — EXPORTAÇÃO DO CAFÉ POR PAÍSES DE DESTINO — 1933/1942

ANOS	QUANTIDADE EM 1 000 SACAS DE 60 kg							VALOR EM Cr\$ 1 000						
	TOTAL	Estados Unidos	França	Alemanha	Holanda	Itália	Outros países	TOTAL	Estados Unidos	França	Alemanha	Holanda	Itália	Outros países
1933...	15.459	8.353	1.767	1.165	783	600	2.791	2.052.858	1.119.535	235.565	159.300	107.148	75.720	355.590
1934...	14.147	7.001	1.275	1.710	533	497	2.526	2.114.512	1.139.439	189.358	261.210	80.140	73.365	370.991
1935...	15.329	8.684	1.763	871	582	442	2.987	2.156.599	1.244.259	243.979	125.225	83.382	60.791	399.013
1936...	14.186	8.022	1.598	1.128	498	403	2.537	2.231.473	1.285.075	240.179	184.031	79.854	62.538	379.796
1937...	12.123	6.590	1.254	1.262	291	253	2.473	2.159.431	1.180.843	206.281	243.538	54.214	45.946	428.609
1938...	17.113	9.078	1.608	1.774	763	391	3.499	2.298.110	1.241.576	177.660	271.902	108.911	51.732	440.329
1939...	16.409	9.177	1.638	1.033	606	292	3.753	2.234.280	1.282.705	181.871	145.463	86.361	38.106	499.774
1940...	12.046	8.884	865	63	45	160	2.029	1.589.249	1.184.482	99.420	9.247	6.810	21.107	268.183
1941...	11.052	9.805	0	0	—	—	1.247	2.017.116	1.820.269	2	23	—	—	196.822
1942...	7.280	6.189	—	—	—	—	1.091	1.965.809	1.701.146	—	—	—	—	264.663

ANOS	QUANTIDADE EM TONELADAS			VALOR EM Cr\$ 1 000			ÍNDICES DO VALOR		
	TOTAL	MERCADORIAS NACIONAIS	MERCADORIAS NACIONALIZADAS	TOTAL	MERCADORIAS NACIONAIS	MERCADORIAS NACIONALIZADAS	TOTAL	MERCADORIAS NACIONAIS	MERCADORIAS NACIONALIZADAS
1933.....	1.865.641	1.740.660	124.975	2.551.114	2.230.784	320.330	88	87	95
1934.....	2.087.376	1.959.752	127.624	2.732.035	2.457.130	324.905	96	95	97
1935.....	2.179.652	2.047.375	132.277	3.297.531	2.917.438	380.093	113	113	113
1936.....	2.365.322	2.227.568	137.754	3.794.450	3.373.640	420.810	131	131	125
1937.....	2.523.284	2.382.133	141.151	4.255.161	3.794.700	460.371	146	148	137
1938.....	2.606.095	2.448.040	158.055	4.100.427	3.599.163	501.264	141	140	149
1939.....	2.892.550	2.725.053	167.497	4.528.417	3.903.549	624.868	156	152	196
1940.....	2.968.557	2.757.751	10.806	4.876.045	4.138.633	738.012	168	161	220
1941.....	3.215.044	2.987.718	227.326	6.256.424	5.317.080	939.335	215	207	280
1942.....	3.049.161	2.845.851	203.310	6.041.336	5.782.739	858.597	228	225	256

## I. QUANTIDADE

Média: 1928/1929 = 100

UNIDADES FEDERADAS	QUANTIDADE EM 1 000 TONELADAS									ÍNDICES DO COMÉRCIO DE CABOTAGEM		
	IMPORTAÇÃO			EXPORTAÇÃO			+ OU - NA EXPORTAÇÃO			1940	1941	1942
	1940	1941	1942	1940	1941	1942	1940	1941	1942			
NORTE.....	150,0	170,8	184,4	74,7	95,5	114,9	- 75,3	- 81,3	- 69,5	123	149	104
Acre.....	6,6	9,2	9,2	7,7	5,5	11,4	+ 1,1	- 3,7	+ 2,2	108	111	155
Amazonas.....	51,5	63,6	65,8	16,6	15,2	21,1	- 84,9	- 48,4	- 44,7	146	108	186
Pará.....	91,0	104,0	109,4	50,4	74,8	82,4	- 41,5	- 29,2	- 27,0	116	146	150
NORDESTE.....	400,0	466,1	483,4	881,0	987,4	792,0	+ 481,0	+ 521,3	+ 308,6	152	173	151
Maranhão.....	32,1	37,2	30,0	15,7	22,4	30,2	- 16,4	- 14,8	+ 0,2	106	132	133
Piauí.....	21,0	30,9	24,3	3,3	3,8	2,1	- 17,7	- 27,1	- 22,2	273	300	297
Ceará.....	83,5	111,3	133,3	48,5	50,0	49,2	- 35,0	- 61,3	- 84,1	172	211	238
Rio Grande do Norte.....	31,9	37,4	55,2	316,4	356,1	297,3	+ 284,5	+ 318,7	+ 242,1	253	286	256
Paraíba.....	34,0	36,0	32,0	63,0	72,2	53,9	+ 29,0	+ 36,2	+ 21,3	222	248	198
Pernambuco.....	162,5	132,8	173,3	315,0	365,7	288,7	+ 152,5	+ 182,9	+ 110,4	120	138	118
Alagoas.....	35,0	30,5	29,7	119,1	117,2	70,6	+ 84,1	+ 88,7	+ 40,9	116	111	76
LESTE.....	1.327,8	1.427,0	1.381,9	657,6	739,0	652,9	- 670,2	- 638,0	- 729,0	145	158	148
Sergipe.....	25,0	25,0	20,0	68,0	72,8	51,5	+ 43,0	+ 47,8	+ 31,5	159	167	122
Bahia.....	164,0	191,9	168,0	93,8	106,0	89,5	- 70,2	- 85,9	- 76,5	166	192	164
Espírito Santo.....	35,4	45,2	27,9	39,8	36,8	33,7	+ 4,4	- 3,4	+ 5,8	110	120	90
Rio de Janeiro.....	42,4	27,5	12,6	58,0	75,1	73,4	+ 15,6	+ 47,6	+ 60,8	138	141	118
Distrito Federal.....	1.061,0	1.137,4	1.155,4	398,0	448,3	404,8	- 663,0	- 689,1	- 750,6	143	156	153
SUL.....	1.083,8	1.136,1	994,9	1.353,0	1.390,0	1.488,5	+ 269,2	+ 253,9	+ 493,6	172	178	175
São Paulo.....	590,3	595,0	523,7	264,3	300,4	340,3	- 326,0	- 294,6	- 183,4	145	151	146
Paraná.....	72,5	78,0	65,2	117,8	141,4	122,7	+ 45,3	+ 63,4	+ 57,5	140	169	144
Santa Catarina.....	72,1	84,7	63,0	297,7	411,0	509,0	+ 225,6	+ 326,3	+ 445,1	204	274	316
Rio Grande do Sul.....	348,9	378,4	342,1	673,2	537,2	516,5	+ 324,3	+ 158,8	+ 174,4	197	177	166
CENTRO OESTE.....	6,9	9,0	4,6	2,2	3,1	0,9	- 4,7	- 5,9	- 3,7	314	417	1.897
Mato Grosso.....	6,9	9,0	4,6	2,2	3,1	0,9	- 4,7	- 5,9	- 3,7	314	417	1.897
BRASIL.....	2.968,5	3.215,0	3.049,2	2.968,5	3.215,0	3.049,2	-	-	-	155	168	160

## 2. VALOR

Média: 1928/1929 = 100

UNIDADES FEDERADAS	VALOR EM Cr\$ 1 000 000									ÍNDICES DO COMÉRCIO DE CABOTAGEM		
	IMPORTAÇÃO			EXPORTAÇÃO			+ OU - NA EXPORTAÇÃO			1940	1941	1942
	1940	1941	1942	1940	1941	1942	1940	1941	1942			
NORTE.....	337,9	482,0	620,6	201,0	320,3	422,5	- 136,9	- 161,7	- 198,1	222	330	429
Acre.....	22,2	31,9	39,3	18,4	19,0	27,3	- 3,8	- 12,9	- 12,0	174	218	286
Amazonas.....	115,6	169,9	229,6	55,4	84,7	152,8	- 60,2	- 85,2	- 76,8	248	309	554
Pará.....	200,1	280,2	351,7	127,2	216,6	242,4	- 72,9	- 63,6	- 109,3	217	330	394
NORDESTE.....	1.180,6	1.505,6	1.585,0	945,4	1.291,6	1.296,7	- 235,2	- 214,0	- 288,3	171	225	231
Maranhão.....	88,4	103,7	115,8	38,4	51,3	78,4	- 48,0	- 52,4	- 37,4	145	180	225
Piauí.....	67,9	104,4	81,5	7,0	11,3	10,0	- 60,9	- 98,1	- 71,5	340	526	415
Ceará.....	262,3	347,4	310,8	61,1	107,0	110,0	- 201,2	- 240,4	- 200,8	228	321	297
Rio Grande do Norte.....	86,3	108,7	126,2	76,4	122,0	129,4	- 9,9	+ 13,3	+ 3,2	161	228	253
Paraíba.....	92,2	116,7	105,8	132,9	182,8	147,2	+ 40,7	+ 66,1	+ 41,4	234	311	263
Pernambuco.....	491,6	629,1	741,8	500,0	667,0	681,8	+ 8,4	+ 37,9	- 60,0	159	208	223
Alagoas.....	93,9	95,6	103,1	129,6	150,2	139,9	+ 35,7	+ 54,6	+ 36,8	129	142	140
LESTE.....	1.655,5	2.125,3	2.271,1	1.654,2	2.179,4	2.265,8	- 1,3	+ 54,1	- 5,3	147	191	201
Sergipe.....	78,8	81,3	76,4	75,0	84,8	96,7	- 3,8	+ 3,5	+ 20,3	215	232	241
Bahia.....	466,5	623,0	647,4	174,6	240,9	283,9	- 291,9	- 382,1	- 383,5	174	235	248
Espírito Santo.....	60,5	95,8	56,9	32,8	37,9	39,1	- 27,7	- 57,9	- 17,8	74	106	76
Rio de Janeiro.....	34,8	22,2	14,8	17,4	22,2	26,5	- 17,4	0	+ 11,7	218	185	172
Distrito Federal.....	1.014,9	1.303,0	1.475,6	1.354,4	1.793,6	1.839,6	+ 339,5	+ 490,6	+ 304,0	142	186	199
SUL.....	1.606,8	2.135,9	2.159,7	2.071,9	2.459,8	2.654,2	+ 375,1	+ 323,9	+ 404,5	183	223	233
São Paulo.....	633,9	836,0	879,8	1.008,2	1.304,3	1.367,9	+ 374,3	+ 468,3	+ 488,1	183	230	251
Paraná.....	112,0	130,6	110,7	95,7	125,8	139,5	- 16,3	- 4,8	+ 28,8	154	190	186
Santa Catarina.....	175,6	224,8	203,6	192,2	256,4	320,7	+ 16,6	+ 31,6	+ 117,1	207	271	296
Rio Grande do Sul.....	775,3	944,5	965,6	775,8	773,3	826,1	+ 0,5	- 171,2	- 139,5	181	201	210
CENTRO OESTE.....	5,8	7,6	4,8	4,1	5,3	2,0	- 1,7	- 2,3	- 2,8	168	219	115
Mato Grosso.....	5,8	7,6	4,8	4,1	5,3	2,0	- 1,7	- 2,3	- 2,8	168	219	115
BRASIL.....	4.876,6	6.256,4	6.641,2	4.876,6	6.256,4	6.641,2	-	-	-	168	215	228

XV — RESUMO DO COMÉRCIO DE CABOTAGEM POR PORTOS DE PROCEDÊNCIA E DE DESTINO 21  
1940/1942

I. QUANTIDADE

PORTOS	QUANTIDADE EM TONELADAS						% DO TOTAL					
	IMPORTAÇÃO			EXPORTAÇÃO			IMPORTAÇÃO			EXPORTAÇÃO		
	1940	1941	1942	1940	1941	1942	1940	1941	1942	1940	1941	1942
ACRE.....	6.613	9.174	9.219	7.614	5.588	11.388	0,22	0,28	0,30	0,26	0,17	0,37
Rio Branco.....	3.888	5.660	5.410	5.155	2.531	3.001	0,13	0,18	0,18	0,18	0,08	0,10
Brasília.....	750	1.096	1.305	—	—	—	0,02	0,03	0,04	—	—	—
Purus.....	566	787	903	1.159	1.002	2.825	0,02	0,02	0,03	0,04	0,03	0,09
Tarauacá.....	494	557	638	—	—	5.562	0,02	0,02	0,02	—	—	0,18
Juruá.....	915	1.074	968	1.300	2.055	—	0,03	0,03	0,03	0,04	0,06	—
AMAZONAS.....	51.576	63.514	65.757	16.540	15.242	21.090	1,74	1,98	2,16	0,56	0,47	0,70
Pôrto Velho.....	2.804	3.237	3.440	2.799	2.889	1.702	0,10	0,10	0,11	0,09	0,09	0,06
Manaus.....	44.813	56.061	58.819	11.415	10.580	16.527	1,51	1,74	1,93	0,30	0,33	0,55
Itacantiana.....	1.963	2.366	2.495	2.264	1.773	2.861	0,07	0,08	0,08	0,08	0,05	0,09
Parintins.....	1.906	1.850	994	71	—	—	0,06	0,06	0,04	0,00	—	—
PARÁ.....	91.865	104.023	109.358	50.480	74.711	82.398	3,09	3,23	3,59	1,70	2,32	2,70
Amapá.....	1	2	7	—	—	—	0,00	0,00	0,00	—	—	—
Montenegro.....	—	—	—	—	—	—	—	—	—	—	—	—
Olapoque.....	23	17	12	—	—	—	0,00	0,00	0,00	—	—	—
Óbidos.....	868	874	754	—	—	—	0,03	0,03	0,03	—	—	—
Belém.....	90.973	103.130	108.585	50.480	74.711	82.398	3,06	3,20	3,56	1,70	2,32	2,70
Vizeu.....	—	—	—	—	—	—	—	—	—	—	—	—
MARANHÃO.....	32.138	37.226	30.012	15.609	22.392	30.193	1,08	1,16	0,98	0,53	0,70	0,99
São Luiz.....	31.835	36.910	29.786	13.147	17.400	26.487	1,07	1,15	0,98	0,44	0,54	0,87
Tulóia.....	303	316	226	2.402	4.992	3.711	0,01	0,01	0,00	0,09	0,16	0,12
PIAUI.....	21.053	30.847	24.258	3.364	3.783	2.126	0,71	0,96	0,80	0,11	0,12	0,07
Parnaíba.....	20.963	30.847	24.248	3.364	3.783	2.126	0,71	0,96	0,80	0,11	0,12	0,07
Amarrão.....	70	0	10	—	—	—	0,00	0,00	0,00	—	—	—
CEARÁ.....	83.533	111.382	133.295	48.466	50.021	49.155	2,81	3,47	4,37	1,63	1,56	1,62
Camocim.....	6.799	10.853	20.093	8.339	8.079	4.137	0,23	0,34	0,66	0,28	0,25	0,14
Chaval.....	5	25	2	6.902	7.904	4.809	0,00	0,00	0,00	0,24	0,25	0,16
Acará.....	41	379	406	1.593	2.033	2.396	0,00	0,01	0,01	0,05	0,07	0,08
Fortaleza.....	74.569	97.036	107.128	19.117	22.397	25.400	2,51	3,02	3,51	0,64	0,69	0,84
Aracati.....	2.119	3.089	5.060	12.485	9.558	12.347	0,07	0,10	0,19	0,42	0,30	0,40
RIO GRANDE DO NORTE.....	31.980	37.488	55.243	316.380	358.120	297.341	1,08	1,16	1,81	10,66	11,08	9,75
Areia Branca.....	10.594	13.469	18.609	192.145	224.016	148.091	0,36	0,42	0,61	6,47	6,97	4,85
Mocau.....	2.853	3.381	4.141	108.193	108.032	132.818	0,09	0,10	0,14	3,65	3,38	4,36
Natal.....	18.533	20.638	32.433	16.042	24.072	16.482	0,63	0,64	1,06	0,54	0,75	0,54
PARAÍBA.....	33.919	35.917	32.648	63.064	72.276	53.913	1,14	1,12	1,07	2,12	2,25	1,77
Cabedelo.....	33.919	35.917	32.648	63.064	72.276	53.913	1,14	1,12	1,07	2,12	2,25	1,77



22 XV — RESUMO DO COMÉRCIO DE CABOTAGEM POR PORTOS DE PROCEDÊNCIA E DE DESTINO  
1940/1942

I. QUANTIDADE (Cont.)

PORTOS	QUANTIDADE EM TONELADAS						% DO TOTAL					
	IMPORTAÇÃO			EXPORTAÇÃO			IMPORTAÇÃO			EXPORTAÇÃO		
	1940	1941	1942	1940	1941	1942	1940	1941	1942	1940	1941	1942
PERNAMBUCO.....	162.516	182.743	178.331	315.008	365.698	283.738	5,48	5,63	5,84	10,61	11,38	9,47
Recife.....	162.427	182.741	177.970	315.008	365.698	283.738	5,48	5,63	5,84	10,61	11,38	9,47
Fernando de Noronha.....	89	2	361	—	—	—	0,00	0,00	0,00	—	—	—
ALAGOAS.....	34.941	30.555	20.726	119.102	117.207	70.589	1,18	0,95	0,97	4,01	3,65	2,32
Pôrto Calvo.....	58	140	107	540	284	28	0,00	0,00	0,00	0,01	0,01	0,06
Maceió.....	31.124	26.133	26.417	106.759	105.025	62.964	1,05	0,81	0,87	3,60	3,27	2,07
Penedo.....	3.759	4.312	3.202	11.794	11.898	7.597	0,13	0,14	0,10	0,40	0,37	0,25
SERGIPE.....	24.963	24.960	20.035	67.061	72.799	51.480	0,84	0,78	0,66	2,29	2,26	1,66
Vila Nova.....	1.071	494	132	89	—	—	0,04	0,02	0,00	0,00	—	—
Aracaju.....	23.017	23.409	19.223	67.059	71.019	51.090	0,77	0,73	0,63	2,26	2,21	1,67
São Cristóvão.....	—	—	—	—	—	—	—	—	—	—	—	—
Estância.....	875	1.063	680	813	1.780	390	0,03	0,03	0,03	0,03	0,05	0,02
BAHIA.....	164.035	191.812	165.964	93.790	105.901	89.474	5,53	5,97	5,45	3,16	3,29	2,93
Salvador.....	132.609	156.237	134.884	65.397	81.655	61.826	4,48	4,86	4,43	2,21	2,54	2,02
Ilhéus.....	20.300	21.236	18.474	4.395	2.517	3.991	0,68	0,66	0,61	0,15	0,08	0,13
Canavieiras.....	545	561	399	—	—	—	0,02	0,02	0,02	—	—	0,00
Prado.....	85	65	98	—	—	—	0,00	0,00	0,00	—	—	—
Alcobaca.....	32	24	26	83	77	—	0,00	0,00	0,00	0,00	0,00	—
Caravelas.....	10.464	13.646	12.037	23.829	21.600	23.655	0,35	0,43	0,39	0,30	0,07	0,78
Vigosa.....	0	0	—	—	—	—	0,00	0,00	—	—	—	—
Pôrto Seguro.....	—	43	43	95	52	—	—	0,00	0,00	0,00	0,00	—
ESPÍRITO SANTO.....	35.307	45.231	27.934	39.764	36.779	33.680	1,19	1,41	0,92	1,34	1,14	1,10
São Mateus.....	494	374	335	15.321	14.428	10.309	0,02	0,01	0,01	0,52	0,45	0,34
Santa Cruz.....	—	0	—	—	—	—	—	0,00	—	—	—	—
Vitória.....	32.706	41.868	25.649	24.443	22.243	23.278	1,10	1,30	0,84	0,82	0,60	0,76
Guarapari.....	—	198	—	—	—	—	—	0,01	—	—	—	—
Anchieta.....	—	9	—	—	108	93	—	0,00	—	—	0,00	0,00
Fluma.....	—	36	—	—	—	—	—	0,00	—	—	—	—
Itapemirim.....	2.107	2.746	1.950	—	—	—	0,07	0,09	0,07	—	—	—
RIO DE JANEIRO.....	42.330	27.508	12.551	58.051	75.118	73.377	1,43	0,86	0,41	1,96	2,34	2,41
São João da Barra.....	6.337	3.885	1.952	9.013	6.417	753	0,22	0,12	0,06	0,30	0,20	0,03
Macacé.....	14	—	1	—	—	—	0,00	—	0,00	—	—	—
Barra de São João.....	24	67	—	320	—	—	0,00	0,00	—	0,03	—	—
Cabo Frio.....	452	325	143	47.450	67.204	67.582	0,02	0,01	0,01	1,60	2,06	2,22
Niterói.....	17.523	4.097	3.015	—	—	4.833	0,59	0,16	0,10	—	—	0,15
Angra dos Reis.....	17.890	18.175	7.372	512	1.369	364	0,60	0,67	0,24	0,02	0,04	0,01
Parati.....	54	59	63	146	128	45	0,00	0,00	0,00	0,01	0,01	0,00
DISTRITO FEDERAL.....	1.061.091	1.137.441	1.155.396	398.057	448.352	404.776	35,75	35,38	37,89	13,41	13,95	13,27
Pôrto do Rio de Janeiro.....	1.061.091	1.137.441	1.155.396	398.057	448.352	404.776	35,75	35,38	37,89	13,41	13,95	13,27

XV — RESUMO DO COMÉRCIO DE CABOTAGEM POR PORTOS DE PROCEDÊNCIA E DE DESTINO 23  
1940/1942

1. QUANTIDADE (Concl.)

PORTOS	QUANTIDADE EM TONELADAS						% DO TOTAL					
	IMPORTAÇÃO			EXPORTAÇÃO			IMPORTAÇÃO			EXPORTAÇÃO		
	1940	1941	1942	1940	1941	1942	1940	1941	1942	1940	1941	1942
SÃO PAULO.....	590.269	505.093	523.654	204.286	300.371	340.340	19,88	18,51	17,17	8,00	9,34	11,16
Ubatuba.....	7	169	22	—	—	—	0,00	0,00	0,00	—	—	—
Caraguatatuba.....	3	1	1	—	—	—	0,00	0,00	0,00	—	—	—
Vila Bela.....	1	0	1	—	—	—	0,00	0,00	0,00	—	—	—
São Sebastião.....	1.983	600	23	67	7	21	0,06	0,02	0,00	0,00	0,00	0,00
Santos.....	588.182	594.109	523.139	263.037	300.116	339.066	19,52	18,48	17,16	8,58	9,33	11,14
Iguape.....	61	203	376	500	201	604	0,00	0,01	0,01	0,02	0,01	0,02
Cananéia.....	52	16	42	82	47	50	0,00	0,00	0,00	0,00	0,00	0,00
PARANÁ.....	72.404	77.907	65.167	117.792	141.337	122.725	2,44	2,42	2,14	3,97	4,39	4,02
Guaraquessaba.....	—	—	—	—	—	—	—	—	—	—	—	—
Paranaguá.....	43.029	47.020	50.886	41.714	57.868	65.462	1,45	1,46	1,67	1,41	1,80	2,15
Antonina.....	29.375	30.876	14.280	75.981	83.409	57.263	0,99	0,96	0,47	2,56	2,59	1,87
Guaratuba.....	—	—	—	—	—	—	—	—	—	—	—	—
Foz do Iguaçu.....	—	11	1	97	—	—	—	0,00	0,00	0,00	—	—
Pôrto Mendes.....	—	—	—	—	—	—	—	—	—	—	—	—
SANTA CATARINA.....	72.188	84.645	63.877	207.635	410.942	508.905	2,43	2,63	2,10	10,02	12,78	16,69
São Francisco.....	9.397	8.711	7.059	87.760	87.963	87.434	0,32	0,27	0,28	2,96	2,74	2,87
Joinville.....	6.360	10.090	8.538	—	—	—	0,21	0,31	0,28	—	—	—
Itajaí.....	21.667	27.242	18.811	58.397	65.033	62.210	0,73	0,85	0,62	1,96	2,02	2,04
Florianópolis.....	21.702	24.117	16.904	8.067	9.958	10.700	0,73	0,75	0,52	0,27	0,31	0,35
Imbituba.....	5.598	4.800	3.285	113.817	119.264	188.801	0,19	0,15	0,11	3,83	3,71	6,19
Laguna.....	7.464	9.685	10.232	29.604	128.704	159.760	0,25	0,30	0,34	1,00	4,00	5,24
RIO GRANDE DO SUL.....	348.880	378.460	342.148	673.297	537.280	516.491	11,75	11,77	11,22	22,68	16,71	16,94
Rio Grande.....	47.024	51.820	52.056	136.236	117.027	136.896	1,60	1,61	1,71	4,59	3,64	4,40
Pelotas.....	64.480	74.123	66.788	107.231	66.692	61.702	2,17	2,30	2,16	3,61	2,07	2,02
Pôrto Alegre.....	234.389	247.719	222.952	429.829	353.561	317.894	7,90	7,71	7,31	14,48	11,00	10,43
Santa Vitória do Palmar.....	148	351	48	—	—	—	0,00	0,01	0,00	—	—	—
Jaguarião.....	157	305	205	—	—	—	0,00	0,01	0,01	—	—	—
Bagé.....	18	21	19	0	0	0	0,00	0,00	0,00	0,00	0,00	0,00
D. Pedrito.....	—	13	—	—	—	—	—	0,00	—	—	—	—
Livramento.....	2.039	4.088	1.014	—	—	—	0,07	0,13	0,03	—	—	—
Quaraí.....	—	—	52	—	—	—	—	—	0,00	—	—	—
Uruguaiana.....	34	20	14	0	—	—	0,00	0,00	0,00	0,00	—	—
Itaqui.....	0	—	—	—	—	—	0,00	—	—	—	—	—
São Borja.....	—	—	—	1	—	—	—	—	—	0,00	—	—
Pôrto Xavier.....	—	—	0	—	—	—	—	—	0,00	—	—	—
MATO GROSSO.....	0.947	9.077	4.588	2.279	3.127	917	0,23	0,28	0,15	0,08	0,10	0,03
Bela Vista.....	—	—	—	—	—	—	—	—	—	—	—	—
Ponta Porã.....	—	0	0	—	—	—	—	0,00	0,00	—	—	—
Pôrto Murinho.....	312	436	37	2.120	2.544	780	0,01	0,01	0,00	0,07	0,08	0,02
Pôrto Esperança.....	437	441	133	—	—	—	0,01	0,01	0,01	—	—	—
Corumbá.....	5.922	8.000	3.950	159	583	137	0,20	0,25	0,13	0,01	0,02	0,01
Cuiabá.....	198	54	122	0	0	0	0,01	0,00	0,00	0,00	0,00	0,00
Guajará-Mirim.....	78	146	296	—	—	—	0,00	0,01	0,01	—	—	—
BRASIL.....	2.908.557	3.215.044	3.040.161	2.968.557	3.215.044	3.049.161	100,00	100,000	100,00	100,00	100,00	100,00

24 XV—RESUMO DO COMÉRCIO DE CABOTAGEM POR PORTOS DE PROCEDÊNCIA E DE DESTINO—  
1940/1942

2. VALOR (Cont.)

PORTOS	VALOR EM Cr\$ 1 000						% DO TOTAL					
	IMPORTAÇÃO			EXPORTAÇÃO			IMPORTAÇÃO			EXPORTAÇÃO		
	1940	1941	1942	1940	1941	1942	1940	1941	1942	1940	1941	1942
ACRE.....	22.192	31.926	39.296	19.466	10.045	27.272	0,46	0,51	0,59	0,38	0,30	0,41
Rio Branco.....	12.115	18.686	20.557	13.457	12.289	18.557	0,25	0,30	0,31	0,28	0,20	0,28
Brasília.....	2.206	3.650	4.886	—	—	—	0,05	0,08	0,07	—	—	—
Purús.....	2.272	2.890	4.393	2.435	4.087	5.214	0,05	0,05	0,06	0,05	0,06	0,08
Tarauacá.....	1.840	1.972	3.064	—	—	3.471	0,04	0,03	0,05	—	—	0,05
Jurda.....	3.759	4.738	6.396	2.574	2.669	—	0,07	0,07	0,10	0,05	0,04	—
AMAZONAS.....	115.636	169.867	229.609	55.393	84.731	152.827	2,37	2,72	3,46	1,14	1,35	2,30
Pôrto Velho.....	7.411	10.863	11.975	4.876	8.392	9.555	0,15	0,17	0,18	0,10	0,14	0,14
Manaus.....	102.228	149.416	208.915	47.653	72.544	136.006	2,09	2,39	3,15	0,98	1,16	2,06
Itacoatiara.....	2.777	5.540	5.227	2.704	3.295	6.666	0,06	0,09	0,08	0,06	0,05	0,10
Parintins.....	3.220	4.048	3.492	160	—	—	0,07	0,07	0,05	0,00	—	—
PARÁ.....	209.067	280.214	351.738	127.187	216.570	242.436	4,10	4,48	5,20	2,61	3,46	3,65
Amapá.....	15	3	83	—	—	—	0,00	0,00	0,00	—	—	—
Montenegro.....	—	—	—	—	—	—	—	—	—	—	—	—
Oiapoque.....	49	65	80	—	—	—	0,00	0,00	0,00	—	—	—
Óbidos.....	1.287	2.016	2.350	—	—	—	0,03	0,03	0,04	—	—	—
Belém.....	198.716	278.130	349.225	127.187	216.570	242.436	4,07	4,45	5,26	2,61	3,46	3,65
Vizeu.....	—	—	—	—	—	—	—	—	—	—	—	—
MARANHÃO.....	86.391	103.710	115.799	38.366	51.318	78.401	1,77	1,66	1,75	0,79	0,82	1,18
São Luiz.....	84.972	102.498	115.340	37.679	50.463	77.824	1,74	1,64	1,74	0,77	0,81	1,17
Tutóia.....	1.419	1.212	459	687	855	577	0,03	0,02	0,01	0,02	0,01	0,01
PIAUI.....	67.874	104.381	81.519	7.030	11.283	9.956	1,39	1,67	1,23	0,14	0,18	0,15
Parnaíba.....	67.810	104.376	81.439	7.030	11.283	9.956	1,39	1,67	1,23	0,14	0,18	0,15
Amarração.....	64	5	80	—	—	—	0,00	0,00	0,00	—	—	—
CEARÁ.....	262.293	347.440	310.828	61.153	107.019	110.089	5,38	5,55	4,68	1,25	1,71	1,60
Camocim.....	16.293	22.984	26.021	4.005	8.949	1.686	0,34	0,37	0,39	0,08	0,14	0,03
Chaval.....	6	28	9	322	627	484	0,00	0,00	0,00	0,01	0,01	0,01
Acarau.....	29	364	450	265	311	385	0,00	0,01	0,01	0,00	0,00	0,01
Fortaleza.....	243.029	320.041	278.632	52.068	92.291	101.460	4,98	5,11	4,20	1,07	1,48	1,53
Aracati.....	2.936	4.028	5.716	4.482	4.841	6.084	0,06	0,06	0,08	0,09	0,08	0,05
RIO GRANDE DO NORTE.....	89.252	108.732	126.249	76.402	122.030	129.386	1,77	1,74	1,90	1,57	1,95	1,95
Areia Branca.....	20.470	27.219	26.556	19.643	23.533	19.427	0,42	0,44	0,40	0,40	0,38	0,29
Macaú.....	5.022	0.209	6.546	4.145	20.881	25.020	0,10	0,10	0,10	0,09	0,33	0,39
Natal.....	60.760	75.304	93.117	52.614	77.616	84.339	1,25	1,20	1,40	1,08	1,24	1,27
PARAÍBA.....	92.208	116.658	105.797	132.854	182.781	147.235	1,89	1,86	1,59	2,72	2,92	2,22
Cabedelo.....	92.208	116.658	105.797	132.854	182.781	147.235	1,89	1,86	1,59	2,72	2,92	2,22

XV — RESUMO DO COMÉRCIO DE CABOTAGEM POR PORTOS DE PROCEDÊNCIA E DE DESTINO 25

1940/1942

2. VALOR (Cont.)

PORTOS	VALOR EM Cr\$ 1 000						% DO TOTAL					
	IMPORTAÇÃO			EXPORTAÇÃO			IMPORTAÇÃO			EXPORTAÇÃO		
	1940	1941	1942	1940	1941	1942	1940	1941	1942	1940	1941	1942
PERNAMBUCO.....	491.633	629.056	741.838	500.027	667.004	681.768	10,08	10,05	11,17	10,25	10,66	10,27
Recife.....	491.525	629.043	740.375	500.027	667.004	681.768	10,08	10,05	11,15	10,25	10,66	10,27
Fernando de Noronha.....	108	13	1.493	—	—	—	0,00	0,00	0,02	—	—	—
ALAGOAS.....	93.014	95.600	103.130	129.576	150.182	139.877	1,92	1,53	1,55	2,66	2,40	2,11
Pôrto Calvo.....	97	121	48	80	46	6	0,00	0,00	0,00	0,00	0,00	0,00
Maceió.....	82.277	83.529	94.207	116.531	132.221	127.381	1,69	1,84	1,42	2,30	2,11	1,92
Penedo.....	11.540	11.950	8.821	12.965	17.915	12.540	0,23	0,10	0,13	0,27	0,20	0,19
SERGIPE.....	78.783	81.325	76.377	75.042	84.750	96.734	1,82	1,30	1,15	1,54	1,36	1,46
Vila Nova.....	3.611	1.371	411	60	—	—	0,07	0,02	0,01	0,00	—	—
Aracaju.....	73.630	77.825	74.431	72.969	79.066	94.381	1,52	1,24	1,12	1,50	1,27	1,42
São Cristóvão.....	—	—	—	—	—	—	—	—	—	—	—	—
Estância.....	1.542	2.129	1.535	2.023	5.684	2.353	0,03	0,04	0,02	0,04	0,09	0,04
BAHIA.....	466.527	623.039	647.397	174.544	240.805	263.893	9,57	9,86	9,75	3,58	3,35	3,97
Salvador.....	399.888	534.846	560.533	156.351	224.656	242.133	8,20	8,55	8,44	3,21	3,59	3,65
Ilhéus.....	45.620	58.308	56.836	8.555	6.901	10.294	0,93	0,93	0,86	0,17	0,11	0,15
Canavieiras.....	1.730	2.162	798	—	—	26	0,04	0,04	0,01	—	—	0,00
Prado.....	10	21	31	—	—	—	0,00	0,00	0,00	—	—	—
Alcobaca.....	9	6	13	11	15	—	0,00	0,00	0,00	0,00	0,00	—
Caravacas.....	19.300	27.671	29.174	9.586	9.274	11.410	0,40	0,44	0,44	0,20	0,15	0,17
Vigosa.....	1	2	—	—	—	—	0,00	0,00	—	—	—	—
Pôrto Seguro.....	—	25	12	41	10	—	—	0,00	0,00	0,00	0,00	—
ESPIRITO SANTO.....	60.404	95.753	56.898	32.761	37.949	30.140	1,24	1,53	0,85	0,67	0,61	0,59
São Mateus.....	1.844	1.705	2.150	5.747	4.161	4.289	0,04	0,03	0,03	0,12	0,07	0,07
Santa Cruz.....	—	2	—	—	—	—	—	0,00	—	—	—	—
Vitória.....	56.745	90.376	53.444	27.014	33.734	34.832	1,16	1,44	0,80	0,55	0,54	0,52
Guarapari.....	—	305	—	—	—	—	—	0,01	—	—	—	—
Anchieta.....	—	10	—	—	54	19	—	0,00	—	—	—	0,00
Piuma.....	—	6	—	—	—	—	—	0,00	—	—	—	—
Itapemirim.....	1.875	3.349	1.299	—	—	—	0,04	0,05	0,02	—	—	—
RIO DE JANEIRO.....	34.843	22.186	14.752	17.489	22.232	26.537	0,71	0,35	0,22	0,36	0,36	0,40
São João da Barra.....	7.747	5.980	2.900	7.567	5.786	681	0,16	0,10	0,05	0,16	0,09	0,01
Macaé.....	9	—	14	—	—	—	0,00	—	0,00	—	—	—
Barragem de São João.....	37	0	—	737	—	—	0,00	0,00	—	0,01	—	—
Cabo Frio.....	540	271	884	7.650	12.047	16.284	0,01	0,00	0,01	0,16	0,21	0,25
Niterói.....	13.830	4.279	4.021	—	—	9.395	0,28	0,07	0,05	—	—	0,14
Angra dos Reis.....	12.562	11.519	6.759	1.394	3.423	155	0,28	0,18	0,10	0,08	0,06	0,00
Parati.....	118	128	84	85	76	22	0,00	0,00	0,00	0,00	0,00	0,00
DISTRITO FEDERAL.....	1.014.945	1.302.993	1.475.623	1.354.375	1.798.590	1.839.631	20,81	20,83	22,22	27,77	28,67	27,70
Pôrto do Rio de Janeiro.....	1.014.945	1.302.993	1.475.623	1.354.375	1.798.590	1.839.631	20,81	20,83	22,22	27,77	28,67	27,70



Média: 1923/1929 = 100

ANOS	CLASSE I		CLASSE II		CLASSE III		CLASSE IV		ÍNDICES DO VALOR			
	ANIMAIS VIVOS		MATÉRIAS PRIMAS		GÊNEROS ALIMENTÍCIOS		MANUFATURAS		CLASSE I	CLASSE II	CLASSE III	CLASSE IV
	QUANTIDADE (ton)	VALOR (Cr\$ 1 000)	QUANTIDADE (ton)	VALOR (Cr\$ 1 000)	QUANTIDADE (ton)	VALOR (Cr\$ 1 000)	QUANTIDADE (ton)	VALOR (Cr\$ 1 000)				
1933.....	462	1.805	462.476	433.635	1.131.148	872.393	271.555	1.243.251	121	98	79	91
1934.....	724	1.456	586.288	444.611	1.187.271	873.297	313.993	1.462.671	93	101	79	108
1935.....	911	2.415	655.480	559.219	1.183.327	908.556	339.934	1.737.341	162	126	90	123
1936.....	737	2.215	592.772	648.090	1.308.571	1.212.101	373.242	1.932.114	149	147	110	142
1937.....	722	1.770	646.331	718.195	1.465.897	1.428.313	410.284	2.106.833	110	162	129	155
1938.....	485	1.401	1.210.617	900.802	1.085.556	1.304.103	304.037	1.894.121	94	204	118	139
1939.....	623	1.936	1.285.010	1.030.578	1.300.172	1.437.030	305.745	2.058.813	134	233	130	151
1940.....	501	2.595	1.412.818	1.217.094	1.225.578	1.419.235	329.660	2.237.671	174	275	129	165
1941.....	540	2.929	1.625.724	1.730.613	1.195.319	1.578.372	303.451	2.944.510	197	391	143	217
1942.....	352	1.638	1.585.968	1.886.236	1.124.804	1.734.086	338.037	3.018.776	110	426	157	222

XVII — RESUMO DO MOVIMENTO MARÍTIMO — 1933/1942

ANOS	TOTAL				CABOTAGEM				LONGO CURSO				CABOTAGEM	
	ENTRADAS		SAÍDAS		ENTRADAS		SAÍDAS		ENTRADAS		SAÍDAS		% DO TOTAL	
	Número	Tonelagem de registro (1 000 ton)	Número	Tonelagem de registro (1 000 ton)	Número	Tonelagem de registro (1 000 ton)	Número	Tonelagem de registro (1 000 ton)	Número	Tonelagem de registro (1 000 ton)	Número	Tonelagem de registro (1 000 ton)	Número	Tonelagem de registro (1 000 ton)
1933....	30.998	46.906	30.938	46.800	24.413	20.693	24.362	20.671	6.535	26.213	6.576	26.189	78,7	44,1
1934....	30.251	44.531	30.202	44.572	23.842	18.425	23.838	18.418	6.409	26.106	6.424	26.154	78,8	41,4
1935....	31.782	45.867	31.782	45.869	24.720	18.592	24.726	18.603	7.050	27.275	7.053	27.256	77,8	40,5
1936....	34.998	50.168	34.963	50.070	27.759	22.034	27.733	21.980	7.230	28.124	7.230	28.090	79,3	43,9
1937....	34.083	50.039	34.063	49.949	26.693	20.876	26.695	20.869	7.390	29.163	7.363	29.080	78,3	41,7
1938....	35.382	51.258	35.873	51.266	28.316	21.000	28.308	20.993	7.566	30.258	7.565	30.273	78,9	41,0
1939....	33.347	46.633	33.299	46.506	25.323	18.554	25.164	18.036	8.024	28.039	8.135	28.470	75,9	39,9
1940....	34.710	36.671	34.704	36.649	28.440	20.034	28.216	19.322	6.270	16.637	6.433	17.327	81,9	54,6
1941....	33.810	29.283	33.769	29.340	28.190	17.942	27.852	17.326	5.620	11.341	5.917	12.014	83,4	61,3
1942....	29.543	19.529	29.497	19.441	25.351	13.364	25.199	13.080	4.192	6.165	4.298	6.361	85,8	68,4

XVIII — RESUMO DO MOVIMENTO MARÍTIMO DOS PORTOS DO BRASIL COMPARADO COM O DOS PORTOS DO RIO DE JANEIRO E DE SANTOS — 1933/1942

ANOS	BRASIL				RIO DE JANEIRO				SANTOS				PORTOS DO RIO DE JANEIRO E DE SANTOS	
	ENTRADAS		SAÍDAS		ENTRADAS		SAÍDAS		ENTRADAS		SAÍDAS		% DO TOTAL	
	Número	Tonelagem de registro (1 000 ton)	Número	Tonelagem de registro (1 000 ton)	Número	Tonelagem de registro (1 000 ton)	Número	Tonelagem de registro (1 000 ton)	Número	Tonelagem de registro (1 000 ton)	Número	Tonelagem de registro (1 000 ton)	Número	Tonelagem de registro (1 000 ton)
1933....	30.998	46.906	30.938	46.800	3.961	11.571	3.952	11.551	2.064	10.363	2.066	10.363	22,4	46,8
1934....	30.251	44.531	30.202	44.572	3.505	10.787	3.498	10.783	2.055	9.597	2.064	9.628	20,4	45,8
1935....	31.782	45.867	31.782	45.869	3.063	10.808	3.073	10.828	2.885	10.098	2.877	10.069	20,6	45,6
1936....	34.998	50.168	34.963	50.070	4.123	11.755	4.113	11.717	3.273	10.843	3.263	10.812	21,1	45,0
1937....	34.083	50.039	34.063	49.949	4.259	12.221	4.246	12.183	3.417	11.201	3.410	11.149	22,5	46,8
1938....	35.382	51.258	35.873	51.266	4.411	12.361	4.415	12.387	3.639	11.608	3.638	11.596	22,4	46,8
1939....	33.347	46.633	33.299	46.506	4.132	10.904	4.140	10.952	3.520	10.561	3.517	10.568	22,9	46,0
1940....	34.710	36.671	34.704	36.649	3.898	7.911	3.894	7.907	4.069	7.504	4.072	7.531	22,9	42,0
1941....	33.810	29.283	33.769	29.340	3.780	6.287	3.789	6.230	3.705	5.251	3.696	5.252	22,1	39,4
1942....	29.543	19.529	29.497	19.441	3.205	4.118	3.191	4.001	2.978	2.947	2.981	2.951	20,9	36,2

**XIX — ENTRADAS E SAÍDAS DE EMBARCAÇÕES POR NACIONALIDADE E NATUREZA  
DA EMBARCAÇÃO — 1933/1942**

**1. TOTAL DE EMBARCAÇÕES A VAPOR E A VELA**

ANOS	ENTRADAS						SAÍDAS					
	NÚMERO			TONELAGEM DE REGISTO (1 000 ton)			NÚMERO			TONELAGEM DE REGISTO (1 000 ton)		
	Total	A vapor	A vela	Total	A vapor	A vela	Total	A vapor	A vela	Total	A vapor	A vela
1933.....	30.998	26.386	4.612	46.906	46.718	188	30.938	26.334	4.604	46.860	46.672	188
1934.....	30.251	28.991	1.260	44.531	44.502	29	30.262	29.010	1.252	44.572	44.543	29
1935.....	31.782	30.292	1.490	45.867	45.837	30	31.782	30.291	1.491	45.859	45.829	30
1936.....	34.998	33.507	1.491	50.158	50.124	34	34.963	33.473	1.490	50.070	50.036	34
1937.....	34.083	32.861	1.222	50.039	49.999	40	34.063	32.841	1.222	49.949	49.909	40
1938.....	35.882	34.800	1.082	51.258	51.210	48	35.873	34.792	1.081	51.266	51.217	49
1939.....	33.347	32.754	593	46.633	46.604	29	33.299	32.707	592	46.506	46.477	29
1940.....	34.710	34.424	286	36.671	36.655	16	34.704	34.417	287	36.649	36.633	16
1941.....	33.810	33.430	380	29.283	29.264	19	33.769	33.391	378	29.340	29.320	20
1942.....	29.543	25.334	4.209	19.529	19.163	366	29.497	25.232	4.165	19.411	19.078	363

**2. TOTAL DE EMBARCAÇÕES NACIONAIS E ESTRANGEIRAS**

ANOS	ENTRADAS						SAÍDAS					
	NÚMERO			TONELAGEM DE REGISTO (1 000 ton)			NÚMERO			TONELAGEM DE REGISTO (1 000 ton)		
	Total	Nacionais	Estrangeiras	Total	Nacionais	Estrangeiras	Total	Nacionais	Estrangeiras	Total	Nacionais	Estrangeiras
1933.....	30.998	24.413	6.585	46.906	20.693	26.213	30.938	24.302	6.576	46.860	20.671	26.189
1934.....	30.251	23.842	6.409	44.531	18.425	26.106	30.262	23.838	6.424	44.572	18.418	26.154
1935.....	31.782	24.726	7.056	45.867	13.592	27.275	31.782	24.726	7.056	45.859	18.003	27.256
1936.....	34.998	27.759	7.239	50.158	22.034	28.124	34.963	27.733	7.230	50.070	21.980	28.090
1937.....	34.083	26.693	7.390	50.039	20.870	29.169	34.063	26.695	7.368	49.949	20.869	29.080
1938.....	35.882	28.316	7.566	51.258	21.000	30.258	35.873	28.308	7.565	51.266	20.993	30.273
1939.....	33.347	26.531	6.816	46.633	20.286	26.347	33.299	26.514	6.785	46.506	20.250	26.256
1940.....	34.710	29.980	4.724	36.671	22.183	14.488	34.704	29.980	4.724	36.649	22.184	14.515
1941.....	33.810	29.535	4.225	29.283	20.200	9.083	33.769	29.544	4.225	29.340	20.225	9.115
1942.....	29.543	26.204	3.339	19.529	14.795	4.734	29.497	26.174	3.323	19.441	14.752	4.689

XIX — ENTRADAS E SAÍDAS DE EMBARCAÇÕES POR NACIONALIDADE E NATUREZA  
DA EMBARCAÇÃO — 1933/1942

29

3. EMBARCAÇÕES NACIONAIS

ANOS	ENTRADAS						SAÍDAS					
	NÚMEROS			TONELAGEM DE REGISTO (1 000 ton)			NÚMERO			TONELAGEM DE REGISTO (1 000 ton)		
	Total	A vapor	A vela	Total	A vapor	A vela	Total	A vapor	A vela	Total	A vapor	A vela
1933.....	24.413	19.806	4.607	20.603	20.505	188	24.362	19.763	4.599	20.671	20.483	188
1934.....	23.842	22.582	1.260	18.425	18.396	20	23.838	22.586	1.252	18.418	18.389	20
1935.....	24.726	23.236	1.490	18.592	18.562	30	24.726	23.235	1.491	18.603	18.573	30
1936.....	27.759	26.268	1.491	22.034	22.000	34	27.733	26.243	1.490	21.980	21.940	34
1937.....	26.603	25.471	1.222	20.876	20.836	40	26.695	25.473	1.222	20.860	20.820	40
1938.....	26.316	27.234	1.032	21.000	20.952	48	28.308	27.227	1.081	20.993	20.944	49
1939.....	26.531	25.938	593	20.286	20.257	20	26.514	25.922	592	20.250	20.221	20
1940.....	29.986	29.700	286	22.153	22.107	16	29.980	29.693	287	22.134	22.118	16
1941.....	29.585	29.205	380	20.200	20.181	19	29.544	29.166	378	20.225	20.205	20
1942.....	26.204	22.326	3.878	14.795	14.514	281	26.174	22.337	3.837	14.752	14.474	278

4. EMBARCAÇÕES ESTRANGEIRAS

ANOS	ENTRADAS						SAÍDAS					
	NÚMERO			TONELAGEM DE REGISTO (1 000 ton)			NÚMERO			TONELAGEM DE REGISTO (1 000 ton)		
	Total	Nacionais	Estrangeiras	Total	Nacionais	Estrangeiras	Total	Nacionais	Estrangeiras	Total	Nacionais	Estrangeiras
1933.....	6.585	6.580	5	26.213	26.213	0	6.576	6.571	5	26.189	26.189	0
1934.....	6.409	6.409	—	26.106	26.106	—	6.424	6.424	—	26.154	26.154	—
1935.....	7.056	7.056	—	27.275	27.275	—	7.056	7.056	—	27.256	27.256	—
1936.....	7.230	7.230	—	28.124	28.124	—	7.230	7.230	—	28.090	28.090	—
1937.....	7.390	7.390	—	29.163	29.163	—	7.368	7.368	—	29.080	29.080	—
1938.....	7.566	7.566	—	30.258	30.258	—	7.565	7.565	—	30.273	30.273	—
1939.....	6.816	6.816	—	26.347	26.347	—	6.785	6.785	—	26.250	26.250	—
1940.....	4.724	4.724	—	14.488	14.488	—	4.724	4.724	—	14.515	14.515	—
1941.....	4.225	4.225	—	9.083	9.083	—	4.225	4.225	—	9.115	9.115	—
1942.....	3.330	3.008	331	4.734	4.649	85	3.323	2.995	328	4.689	4.604	85

NOTA — Até 1941, as alfândegas não eram obrigadas a declarar a natureza das embarcações. Assim, "lato", "outer", "barcaça" etc, eram classificadas no grupo "diversas a vapor".

De 1942 em diante, tornou-se obrigatória a especificação, sendo esse o motivo por que se nota grande movimento das embarcações do grupo "movidas a vela".



PORTOS	ENTRADAS						SAÍDAS					
	NÚMERO			TONELAGEM DE REGISTO (1 000 ton)			NÚMERO			TONELAGEM DE REGISTO (1 000 ton)		
	1940	1941	1942	1940	1941	1942	1940	1941	1942	1940	1941	1942
ACRE.....	685	624	628	18	18	20	689	617	630	19	18	20
Rio Branco.....	473	425	478	13	13	15	477	424	480	13	12	15
Purus.....	141	122	124	3	3	3	141	119	124	3	3	3
Campinas.....	46	50	14	0	0	0	45	49	12	1	1	0
Juruá.....	26	27	12	2	2	2	26	25	14	2	2	2
AMAZONAS.....	1.153	1.254	1.229	518	435	404	1.167	1.236	1.219	513	439	395
Araporis.....	—	—	—	—	—	—	—	—	—	—	—	—
Içá.....	—	—	—	—	—	—	—	—	—	—	—	—
Pôrto Velho.....	60	68	64	21	20	18	60	68	63	20	20	17
Manaus.....	726	820	714	234	193	190	740	810	708	230	203	190
Itacoatiara.....	367	366	451	263	217	196	367	368	448	203	216	188
PARÁ.....	1.087	1.112	1.108	1.129	1.056	918	1.084	1.114	1.098	1.098	1.085	908
Amapá.....	250	252	159	13	14	9	250	249	160	13	13	10
Obidos.....	229	206	206	201	171	154	229	206	206	201	171	154
Belém.....	608	654	743	915	871	755	605	659	732	884	901	739
MARANHÃO.....	741	698	497	1.193	891	467	739	700	407	1.186	894	470
São Luiz.....	415	337	294	919	709	371	411	340	203	913	715	371
Tutóia.....	326	361	203	274	182	90	328	360	294	275	179	99
PIAUI.....	418	570	540	12	15	15	417	571	546	12	15	15
Parnaíba.....	418	570	540	12	15	15	417	571	546	12	15	15
CEARÁ.....	1.005	1.141	942	1.305	1.225	830	998	1.141	938	1.307	1.222	825
Camocim.....	132	211	146	76	56	50	132	207	148	76	54	50
Chaval.....	28	15	38	10	8	3	28	15	38	10	8	3
Acarati.....	37	112	99	3	4	4	37	114	98	3	4	4
Fortaleza.....	694	734	577	1.146	1.098	732	689	737	575	1.148	1.098	726
Aracati.....	64	69	82	70	59	41	64	68	79	70	58	42
RIO GRANDE DO NORTE.....	1.651	1.676	1.443	1.565	1.307	925	1.652	1.674	1.430	1.565	1.305	924
Arcia Branca.....	522	586	565	447	360	256	524	583	566	447	368	258
Macaú.....	580	635	506	290	252	186	559	636	505	290	252	184
Natal.....	569	455	372	828	695	483	569	455	368	828	695	482
PARAÍBA.....	643	579	528	847	644	379	645	578	526	850	644	377
Cabedelo.....	643	579	528	847	644	379	645	578	526	850	644	377
PERNAMBUCO.....	1.880	1.917	1.645	3.012	2.676	2.246	1.887	1.915	1.625	3.000	2.681	2.180
Recife.....	1.880	1.917	1.645	3.012	2.676	2.246	1.887	1.915	1.625	3.000	2.681	2.180
ALAGOAS.....	961	862	593	1.500	1.210	646	964	855	589	1.500	1.209	646
Pôrto Calvo.....	112	80	35	2	2	0	113	80	35	2	1	1
Maceió.....	737	634	429	1.470	1.184	632	737	634	417	1.470	1.184	631
Penedo.....	112	148	132	28	24	14	114	141	137	28	24	14
SERGIPE.....	422	488	342	132	120	70	423	490	344	133	120	70
Aracaju.....	372	435	307	128	115	68	373	436	309	129	115	68
São Cristóvão.....	—	—	—	—	—	—	—	—	—	—	—	—
Estância.....	50	53	35	4	5	2	50	54	35	4	5	2
BAHIA.....	2.502	2.415	1.894	2.894	2.413	1.400	2.498	2.410	1.888	2.888	2.414	1.487
Salvador.....	1.232	1.183	841	2.545	2.081	1.281	1.222	1.183	836	2.539	2.081	1.278
Ilhéus.....	635	672	637	200	192	122	639	668	635	200	192	122
Canaaveiras.....	233	218	150	38	33	25	235	218	150	38	33	25
Prado.....	58	61	35	12	9	6	58	61	35	12	9	6
Alcobaca.....	42	38	15	1	1	0	42	37	16	1	1	0
Caravelas.....	237	199	167	80	86	47	237	199	167	80	87	47
Pôrto Seguro.....	65	44	49	18	11	9	65	44	49	18	11	9

PORTOS	ENTRADAS						SAÍDAS					
	NÚMERO			TONELAGEM DE REGISTO (1 000 ton)			NÚMERO			TONELAGEM DE REGISTO (1 000 ton)		
	1940	1941	1942	1940	1941	1942	1940	1941	1942	1940	1941	1942
PORTO SANTO.....	1.765	1.869	1.466	1.104	804	464	1.699	1.870	1.463	1.109	890	470
São Mateus.....	164	196	240	17	19	24	164	197	236	17	19	23
Santa Cruz.....	—	—	—	—	—	—	—	—	—	—	—	—
Vitória.....	1.103	1.098	761	1.054	531	410	1.097	1.100	759	1.050	827	416
Guarapá.....	59	114	80	10	17	10	59	114	80	10	17	10
Anchieta.....	57	55	56	3	3	2	57	55	56	3	3	3
Flumina.....	68	53	11	5	5	1	68	53	11	5	5	1
Itapicirim.....	254	323	318	15	19	17	254	321	321	15	19	17
RIO DE JANEIRO.....	755	775	689	339	267	160	758	775	688	340	267	168
São João da Barra.....	78	52	39	11	6	5	78	52	37	11	6	4
Macaré.....	75	82	72	5	8	7	75	82	72	5	8	7
Cabo Frio.....	357	452	459	47	85	61	357	452	450	47	85	61
Angra dos Reis.....	175	119	86	255	150	81	178	119	86	259	150	81
Parati.....	40	40	33	18	18	15	40	40	33	18	18	15
DEZERTO FEDERAL.....	3.898	3.780	3.205	7.911	6.257	4.118	3.894	3.789	3.191	7.907	6.320	4.091
Porto do Rio de Janeiro.....	3.898	3.780	3.205	7.911	6.257	4.118	3.894	3.789	3.191	7.907	6.320	4.091
SÃO PAULO.....	5.218	4.420	3.409	7.688	5.368	2.991	5.223	4.413	3.414	7.717	5.369	2.996
Ubatuba.....	—	—	—	—	—	—	—	—	—	—	—	—
Caraguatatuba.....	—	—	—	—	—	—	—	—	—	—	—	—
Vila Bela.....	—	110	—	—	13	—	—	110	—	—	18	—
São Sebastião.....	613	319	292	105	61	32	614	319	294	106	61	32
Santos.....	4.089	3.705	2.978	7.504	5.251	2.947	4.072	3.696	2.981	7.531	5.252	2.952
Iguape.....	296	234	139	39	25	12	296	234	139	39	24	12
Cananéia.....	240	62	—	40	13	—	241	54	—	41	14	—
ZARARÁ.....	1.515	1.407	1.161	1.181	961	631	1.510	1.410	1.151	1.185	953	632
Paranaguá.....	811	733	693	754	625	450	809	733	692	756	618	455
Antonina.....	573	586	395	467	321	170	572	587	389	409	320	167
Guaratuba.....	—	—	—	—	—	—	—	—	—	—	—	—
Foz do Iguaçu.....	131	88	73	20	15	11	129	90	70	20	15	10
SANTA CATARINA.....	2.525	2.640	2.407	1.164	1.199	959	2.527	2.640	2.410	1.164	1.195	995
São Francisco.....	1.017	997	826	431	419	309	1.016	995	831	432	412	316
Itajaí.....	469	464	413	178	164	103	472	465	410	178	165	103
Florimópolis.....	643	625	600	299	298	259	644	633	603	298	298	258
Imbituba.....	226	238	236	217	222	212	225	239	236	217	223	212
Laguna.....	170	306	332	39	96	106	170	308	330	39	97	106
RIO GRANDE DO SUL.....	5.241	4.871	5.118	3.040	2.165	1.641	5.236	4.861	5.140	3.039	2.107	1.658
Rio Grande.....	863	655	500	1.534	952	704	866	656	504	1.534	987	705
Pelotas.....	493	339	351	523	405	251	497	392	355	520	408	253
Porto Alegre.....	1.009	661	599	900	694	593	1.012	644	616	903	689	602
Santa Vitória do Palmar.....	246	260	327	19	18	22	245	257	331	19	18	22
Jaguarião.....	203	172	221	31	27	34	206	172	220	31	27	34
Uruguaiana.....	670	763	837	13	15	16	647	764	842	12	15	16
Itaqui.....	121	128	101	3	3	3	116	133	101	3	3	3
São Borja.....	839	1.178	1.197	11	10	14	850	1.177	1.195	11	16	14
Porto Xavier.....	797	665	685	6	4	4	797	660	682	6	4	4
MATO GROSSO.....	705	712	690	119	132	116	694	710	695	115	133	110
Porto Murinho.....	89	94	85	27	30	25	84	95	87	24	31	26
Porto Esperança.....	69	79	74	21	26	20	67	77	78	20	26	21
Corumbá.....	547	539	531	71	76	71	543	538	530	71	76	72
BRASIL.....	34.710	33.810	29.543	36.671	29.253	19.829	34.704	33.799	29.407	36.649	29.340	19.441

BANDEIRAS	ENTRADAS						SAÍDAS					
	NÚMERO			TONELAGEM DE REGISTO (1 000 ton)			NÚMERO			TONELAGEM DE REGISTO (1 000 ton)		
	1940	1941	1942	1940	1941	1942	1940	1941	1942	1940	1941	1942
BRASILEIRA.....	29.986	29.585	26.204	22.183	20.200	14.795	29.680	29.544	26.174	22.134	20.225	14.752
ESTRANGEIRAS	4.724	4.225	3.399	14.488	9.083	4.734	4.724	4.225	3.323	14.515	9.115	4.689
Alemã.....	4	10	—	15	28	—	7	10	—	32	28	—
Argentina.....	787	1.460	1.653	305	400	468	782	1.454	1.078	306	401	465
Belga.....	51	—	—	203	—	—	52	—	—	207	—	—
Boliviana.....	—	—	—	—	—	—	—	—	—	—	—	—
Chilena.....	45	44	50	130	107	144	44	45	40	127	111	141
Colombiana.....	13	13	12	2	2	2	13	14	12	2	2	2
Dinamarquesa.....	91	2	—	154	8	—	92	2	—	155	8	—
Egípcia.....	3	7	—	12	30	—	3	7	—	12	30	—
Espanhola.....	77	73	74	311	312	280	76	74	73	309	314	278
Finlandesa.....	48	38	2	107	85	2	45	41	2	100	92	2
Francesa.....	99	7	6	500	13	11	100	7	6	503	13	11
Gregã.....	87	33	19	244	85	54	88	33	17	247	85	48
Holandesa.....	189	117	77	578	140	111	189	115	80	577	141	113
Húngara.....	1	—	—	2	—	—	1	—	—	2	—	—
Inglêsa.....	632	332	341	2.770	1.180	1.202	639	333	334	2.791	1.196	1.182
Italiana.....	181	6	—	1.304	21	—	180	7	—	1.301	24	—
Iugoslava.....	17	17	4	45	46	14	17	16	4	45	42	14
Japonesa.....	156	104	—	775	494	—	155	105	—	771	498	—
Letoniana.....	17	14	19	45	85	55	17	14	17	45	85	48
Mexicana.....	—	3	3	—	9	9	—	3	3	—	9	9
Norte-Americana.....	738	777	271	3.558	3.072	1.107	737	778	270	3.562	3.076	1.102
Norueguesa.....	950	589	215	2.289	1.325	387	947	593	215	2.281	1.335	387
Panamarense.....	86	103	50	414	428	248	86	103	50	414	428	246
Paraguaiã.....	13	—	8	2	—	3	13	—	8	2	—	3
Peruana.....	18	42	48	13	32	22	18	39	50	13	30	24
Polonesa.....	13	42	18	5	36	21	12	42	18	5	34	23
Portuguesa.....	43	23	4	193	113	20	43	23	4	194	113	20
Rumãica.....	7	—	—	18	—	—	7	—	—	18	—	—
Sueca.....	322	321	358	461	398	475	324	318	356	463	390	472
Uruguaia.....	36	29	64	32	1	26	37	30	64	31	3	26
Outras bandeiras.....	—	19	4	—	17	13	—	19	4	—	17	13
TOTAL GERAL.....	34.710	33.810	29.543	36.671	29.283	19.529	34.704	33.769	29.497	36.649	29.340	19.441

ANOS	NÚMERO DE EMBARCAÇÕES EM TRÁFEGO	TONELAGEM (1 000 ton)		PERCURSO			TRANSPORTE					
		BRUTA	LÍQUIDA	NÚMERO DE VIAGENS REDONDAS	DURAÇÃO (DIAS)	MILHAS NAVEGADAS (1 000)	PASSAGEIROS			MERCADORIAS		
							Total	1.ª classe	2.ª e 3.ª classe	Volumes (1 000)	Peso (1 000 ton)	Animais (cabeças)
1933.....	188	373	231	1.805	38.525	8.674	233	116	117	30.951	2.023	3.149
1934.....	172	357	220	1.811	38.370	8.554	235	130	105	36.718	2.234	2.617
1935.....	167	331	203	1.738	37.100	3.428	216	116	100	33.485	2.224	3.512
1936.....	166	350	214	1.982	42.003	3.908	253	133	120	40.533	2.538	5.106
1937.....	198	372	224	2.027	48.435	4.353	483	260	223	46.613	2.934	3.317
1938.....	(1) 228	(1) 386	(1) 232	2.307	48.900	4.562	268	145	123	46.288	2.909	3.389
1939.....	(1) 234	(1) 305	(1) 237	2.284	48.004	4.532	260	140	120	48.000	3.144	4.584
1940.....	(1) 225	(1) 409	(1) 228	2.000	45.910	4.527	235	136	99	48.709	3.526	928
1941 (1).....	...	...	...	1.226	29.215	3.108	164	95	69	34.436	2.650	236
1942.....	(1) 576	...	...	(1) 1.652	(1) 4.041	(1) 244	(1) 209	(1) 113	(1) 96	(1) 44.077	(1) 3.207	(1) 2.408

XXII — EMPRESAS NACIONAIS DE NAVEGAÇÃO FISCALIZADAS PELO GOVERNO FEDERAL —  
1933/1942 — (Concl.)

ANOS	MATERIAL CONSUMIDO					VALOR EM Cr\$ 1 000								
	COMBUSTIVEL			LUBRIFICANTES (1000 hl)	ESTOPA (ton)	RECEITA BRUTA					DESPESA DO CUSTEIO	SALDO OU DEFICIT		
	Carvão (1000 ton)	Lenha (1000 ton)	Óleo (1000 ton)			TOTAL GERAL	SUBVENÇÕES	RECEITA DO TRÁFEGO						
				Total	Passagens			Mercadorias	Animais	Outros				
1933.....	420	134	90	7,4	56,2	201.074	29.323	171.751	25.844	134.577	72	11.258	163.148	+ 37.926
1934.....	387	142	100	7,7	53,1	214.233	29.099	134.534	27.098	143.020	46	14.370	163.298	+ 50.935
1935.....	384	142	84	7,0	46,2	277.098	25.670	251.428	31.447	200.865	96	19.020	197.508	+ 79.590
1936.....	418	170	109	8,3	40,2	327.451	28.006	298.545	35.279	238.380	222	24.664	226.935	+ 100.516
1937.....	452	224	101	8,0	51,3	394.425	31.536	362.889	40.760	295.495	198	26.436	268.762	+ 125.663
1938.....	441	229	111	9,9	51,2	425.012	52.917	372.095	41.610	302.651	177	27.657	283.933	+ 141.079
1939.....	426	200	107	9,9	48,8	456.570	53.103	403.467	43.934	330.793	221	28.519	295.091	+ 161.479
1940.....	471	60	182	11,9	55,2	539.665	48.012	491.653	45.988	422.455	90	23.111	342.173	+ 197.492
1941 (1).....	312	7	108	8,3	39,0	541.643	2.741	538.907	42.999	477.561	5	18.342	302.302	+ 239.346
1942 (1).....	...	...	...	0,3	1,5	471.103	46.081	424.427	26.145	2.308.282	...	...	3.445	...

Fontes: Até 1941 — D. N. P. N., 1942 C. M. M.

Nota — Do ano de 1942 em diante, todas as empresas passaram a ser fiscalizadas pelo Governo Federal

(1) Dados incompletos.

(2) Nesta parcela estão incluídas as receitas de carga, animais e diversos

ANOS	NÚMERO DE PASSAGEIROS		ENTRADAS POR NACIONALIDADES									
	Entrados	Saídos	BRASILEIRA	ALEMÃ	ESPAÑHOLA	FRANCÊSA	INGLÊSA	ITALIANA	JAPONÊSA	NORTE AMERICANA	PORTUGUEÇA	OUTRAS NACIONALIDADES
1933.....	87.735	66.567	61.704	2.107	1.300	1.072	2.013	1.808	560	2.192	8.171	6.747
1934.....	86.063	68.423	58.544	3.018	1.074	1.179	2.248	1.947	464	2.306	7.549	7.644
1935.....	80.401	67.846	53.640	3.298	976	1.353	2.308	1.646	450	2.631	6.997	7.102
1936.....	85.143	71.032	54.417	3.674	1.075	1.120	2.283	1.717	342	2.947	9.385	8.183
1937.....	99.072	78.349	66.264	4.261	880	1.213	2.951	1.957	180	3.627	9.665	8.044
1938.....	93.121	82.512	64.675	3.538	725	1.195	2.400	1.948	186	3.228	7.376	7.850
1939.....	103.124	86.316	71.085	4.468	661	1.235	2.129	2.063	328	4.390	10.760	8.996
1940.....	94.010	77.510	65.276	2.310	903	984	1.538	1.390	335	4.957	9.154	7.124
1941.....	.....	.....	.....	.....	.....	.....	.....	.....	.....	.....	.....	.....
1942.....	.....	.....	.....	.....	.....	.....	.....	.....	.....	.....	.....	.....

Fonte: I. P. M. A.

## XXIV — MOVIMENTO DE PASSAGEIROS NO PÔRTO DE SANTOS — 1933/1942

ANOS	NÚMERO DE PASSAGEIROS		ENTRADAS POR NACIONALIDADES									
	Entrados	Saídos	BRASILEIRA	ALEMÃ	ESPAÑHOLA	FRANCÊSA	INGLÊSA	ITALIANA	JAPONÊSA	NORTE AMERICANA	PORTUGUEÇA	OUTRAS NACIONALIDADES
1933.....	57.380	31.921	17.595	1.918	956	431	1.280	2.173	24.178	820	3.571	4.467
1934.....	55.807	31.645	17.920	2.232	920	438	1.008	2.080	22.077	896	3.300	4.927
1935.....	45.757	28.365	18.084	2.456	805	423	1.184	2.081	10.148	1.050	4.451	5.040
1936.....	50.056	30.907	26.425	3.540	703	533	1.212	1.882	5.769	1.208	3.013	5.771
1937.....	68.490	35.300	47.110	2.837	430	473	1.190	2.115	5.076	619	2.660	5.989
1938.....	44.366	32.338	28.068	1.965	325	412	1.022	1.981	2.854	1.084	3.411	3.274
1939.....	44.113	33.070	23.122	3.142	325	336	872	2.026	1.804	1.257	7.301	3.568
1940.....	30.152	23.350	17.112	1.028	313	177	323	649	1.457	1.336	5.455	2.277
1941.....	23.817	11.599	16.129	353	177	102	191	178	1.798	815	2.296	1.808
1942.....	6.405	5.814	5.193	33	41	17	69	170	8	42	383	450

Fonte: I. P. M. P. S.

## XXV — ESTRADAS DE FERRO EM TRÁFEGO

## 1. EXTENSÃO QUILOMÉTRICA SEGUNDO O REGIME DE ADMINISTRAÇÃO — 1933/1942

ANOS	EXTENSÃO QUILOMÉTRICA													
	TOTAL GERAL	ESTRADAS DE FERRO FEDERAIS							ESTRADAS DE FERRO ESTADUAIS					
		TOTAL	PERTENCENTES À UNIÃO			CONCEDIDAS PELA UNIÃO			TOTAL	PERTENCENTES AO ESTADO			CONCEDIDAS PELOS ESTADOS	
			Total	Administra- das pelo governo federal	Arrenda- das	Total	Com garantia de juros	Sem garantia de juros		Total	Total	Administra- das pelo governo estadual		Arrenda- das
1933.....	33.073	24.482	19.851	7.263	12.588	4.631	3.756	875	8.501	2.186	2.186	—	6.405	
1934.....	33.104	24.552	21.319	11.739	9.580	3.233	2.357	876	8.584	2.222	2.222	—	6.332	
1935.....	33.230	23.843	20.469	(1) 11.185	9.284	3.374	2.408	876	9.487	3.188	3.188	—	6.299	
1936.....	33.521	24.008	20.634	(1) 11.551	9.083	3.374	2.498	876	9.513	3.186	3.186	—	6.327	
1937.....	34.095	24.581	21.207	(1) 11.720	9.487	3.374	2.498	876	9.514	3.188	3.188	—	6.356	
1938.....	34.207	24.655	21.281	(1) 11.785	9.496	3.374	2.498	876	9.552	3.197	3.197	—	6.355	
1939.....	34.204	24.742	21.368	(1) 11.982	9.356	3.374	2.498	876	9.462	3.274	3.274	—	6.188	
1940.....	34.252	24.968	22.573	13.380	9.193	2.395	1.519	876	9.284	3.220	3.220	—	6.004	
1941.....	34.283	24.945	22.551	13.346	9.205	2.394	1.518	876	9.338	3.188	3.188	—	6.150	
1942.....	34.433	25.130	22.747	13.412	9.335	2.302	1.517	875	9.294	3.146	3.146	—	6.148	

Fonte: D. N. E. F.

(1) Além da extensão mencionada, eram também administrados pela União 1 086 km, dos quais 978 de concessão federal com garantia de juros e 108 de concessão estadual. Esses acréscimos estão incluídos nas respectivas colunas.

## 2. EXTENSÃO QUILOMÉTRICA POR UNIDADES FEDERADAS — 1933/1942

UNIDADES FEDERADAS	EXTENSÃO QUILOMÉTRICA										PERCENTAGEM DA EXTENSÃO EM TRÁFEGO	EXTENSÃO POR KM <sup>2</sup> DA SUPERFÍCIE
	1933	1934	1935	1936	1937	1938	1939	1940	1941	1942		
NORTE.....	370	379	386	382	381	381	381	381	381	381	1,11	0,11
Acre.....	—	—	—	—	—	—	—	—	—	—	—	—
Amazonas.....	5	5	5	5	5	5	5	5	5	5	0,01	0,00
Pará.....	374	374	381	377	376	376	376	376	376	376	1,10	0,28
NORDESTE.....	4.215	4.215	4.215	4.277	4.353	4.372	4.368	4.406	4.451	4.454	12,93	4,56
Maranhão.....	451	451	451	451	451	449	449	449	449	449	1,30	1,30
Piauí.....	160	160	160	185	228	247	247	247	244	247	0,72	1,01
Ceará.....	1.240	1.240	1.240	1.240	1.240	1.240	1.235	1.274	1.288	1.290	3,75	8,68
Rio G. do Norte...	481	481	481	502	519	519	520	519	530	530	1,54	10,11
Paraíba.....	472	472	472	487	487	489	489	489	489	489	1,42	8,74
Pernambuco.....	1.052	1.052	1.052	1.066	1.082	1.082	1.082	1.082	1.105	1.103	3,20	11,11
Alagoas.....	359	359	359	346	346	346	346	346	346	346	1,00	12,11
LESTE.....	13.988	14.012	14.073	14.072	14.200	14.221	14.104	14.213	14.230	14.403	41,83	11,08
Sergipe.....	298	298	298	303	303	303	303	303	297	303	0,88	14,00
Bahia.....	2.128	2.150	2.152	2.146	2.164	2.164	2.156	2.155	2.199	2.275	6,61	4,30
Minas Gerais.....	7.944	7.942	8.002	8.040	8.152	8.160	8.158	8.176	8.179	8.270	24,01	18,93
Espírito Santo.....	774	774	773	775	744	744	731	731	663	696	2,02	15,58
Rio de Janeiro.....	2.083	2.084	2.084	2.065	2.604	2.708	2.705	2.707	2.745	2.712	7,88	63,96
Distrito Federal....	161	164	164	143	143	142	141	141	147	147	0,43	126,96
SUL.....	12.988	12.997	13.100	13.284	13.606	13.678	13.708	13.698	13.600	13.612	39,53	16,45
São Paulo.....	7.190	7.226	7.282	7.327	7.420	7.444	7.464	7.440	7.426	7.380	21,43	20,85
Paraná.....	1.471	1.460	1.482	1.507	1.528	1.560	1.566	1.580	1.595	1.595	4,63	7,98
Santa Catarina....	1.183	1.186	1.186	1.186	1.193	1.193	1.193	1.188	1.160	1.191	3,46	12,54
Rio Grande do Sul..	3.135	3.125	3.150	3.214	3.405	3.475	3.485	3.490	3.440	3.446	10,01	12,08
CENTRO OESTE.....	1.503	1.503	1.556	1.556	1.555	1.555	1.553	1.554	1.560	1.583	4,60	0,74
Goiás.....	332	332	386	386	385	385	385	386	386	400	1,19	0,62
Mato Grosso.....	1.171	1.171	1.170	1.170	1.170	1.170	1.168	1.168	1.174	1.174	3,41	0,79
BRASIL.....	33.073	33.106	33.330	33.521	34.095	34.207	34.204	34.252	34.282	34.433	100,00	4,05

## 3. RECEITA E DESPESA — 1933/1942

ANOS	VALOR EM Cr\$ 1'000										
	RECEITA							RECEITA ACESSÓRIA	DESPESA		
	TOTAL GERAL DA RECEITA	RECEITA DO TRÁFEGO							TOTAL	DO CUSTEIO	ACESSÓRIA
		Total	Passageiros	Bagagem e encomendas	Animais	Mercadorias	Diversos				
1933.....	836.645	820.840	170.468	58.453	25.371	513.201	59.347	9.805	768.215	727.701	40.514
1934.....	819.677	791.012	167.633	53.815	24.322	504.211	41.031	28.065	728.109	699.240	28.869
1935.....	896.392	876.787	185.915	53.077	26.523	571.647	39.625	19.605	843.093	824.180	19.513
1936.....	1.035.970	999.171	230.750	53.173	28.057	618.545	68.646	36.808	919.044	886.183	32.861
1937.....	1.130.646	1.099.800	254.590	60.888	33.220	715.827	35.275	30.846	1.126.462	1.047.470	78.992
1938.....	1.196.124	1.170.591	270.189	63.475	33.599	767.590	35.788	25.533	1.181.494	1.126.237	55.257
1939.....	1.226.362	1.199.660	285.169	67.906	36.847	769.740	39.998	26.702	1.190.772	1.136.896	53.876
1940.....	1.201.718	1.268.429	305.485	70.969	42.275	803.768	45.932	23.289	1.261.713	1.203.782	57.931
1941.....	1.430.417 (1)	1.044.173 (2)	216.298 (2)	49.016 (2)	37.542 (2)	736.060 (2)	5.257 (2)	44.080 (2)	1.177.345	1.168.726	8.619
1942.....	1.600.007	...	...	...	...	...	...	...	1.518.538	...	...

Fonte: D. N. E. F.

(1) Inclusive a E. F. Central do Brasil com o total geral de Cr\$ 342.183.810,00.

(2) Exclusivo a E. F. Central do Brasil, cuja receita não está discriminada.

## 4. TRANSPORTE EFETUADO E CONSUMO DE COMBUSTÍVEL — 1933/1942

ANOS	TRANSPORTE EFETUADO				CONSUMO DE COMBUSTÍVEL			
	PASSAGEIROS (1 000)	ANIMAIS (1 000 cabeças)	BAGAGENS (1 000 ton)	MERCADORIAS (1 000 ton)	CARVÃO (ton)		LENHA (1 000 m³)	VALOR (Cr\$ 1 000)
					Estrangeiro	Nacional		
1933.....	145.553	2.940	802	22.245	598.039	232.092	6.101	108.087
1934.....	155.758	3.283	788	23.203	595.337	292.678	6.380	122.718
1935.....	166.931	3.408	828	26.231	678.089	333.542	6.810	150.930
1936.....	165.398	3.506	947	28.636	779.055	294.014	8.022	101.296
1937.....	167.818	3.745	868	31.172	907.140	330.725	8.065	231.475
1938.....	174.026	3.704	957	33.479	790.586	375.122	8.920	269.802
1939.....	194.746	38.05	963	34.820	754.304	441.814	9.028	255.881
1940.....	183.739	41.03	1.110	35.066	639.428	469.723	9.554	290.444
1941.....	213.944	4.211	1.093	34.962	499.646	520.790	10.328	292.527
1942.....	...	...	...	...	...	...	...	...

Fonte: D. N. E. F.

## 5. RECEITA DO TRÁFEGO E DESPESA DO CUSTEIO, POR ESTRADAS — 1940/1942

ESTRADAS	VALOR, EM Cr\$ 1 000								
	RECEITA DO TRÁFEGO			DESPESA DO CUSTEIO			SALDO OU DEFICIT		
	1940	1941	1942	1940	1941	1942	1940	1941	1942
<b>NORTE</b> .....	7.582	8.120	...	13.223	14.653	...	- 5.741	- 6.527	...
E. F. Madeira-Mamoré.....	2.274	2.674	...	3.902	4.499	...	- 1.028	- 1.825	...
E. F. Tocantins.....	16	17	...	541	550	...	- 525	- 533	...
E. F. Bragança.....	2.000	2.177	...	3.013	3.196	...	- 1.013	- 1.019	...
E. F. São Luiz-Teresina.....	2.745	2.677	...	4.501	4.936	...	- 1.756	- 2.259	...
E. F. Central do Piauí.....	547	581	...	1.366	1.472	...	- 819	- 891	...
<b>NORDESTE</b> .....	87.436	91.576	...	76.088	84.206	...	+ 11.348	+ 7.370	...
Rêde do Viação Cearense.....	13.512	14.419	...	11.591	12.612	...	+ 1.921	+ 1.807	...
E. F. Mossoró.....	1.122	1.357	...	716	708	...	+ 406	+ 654	...
E. F. Central do Rio Grande do Norte.....	2.536	2.263	...	2.912	3.450	...	- 376	- 1.197	...
E. F. Petrolina-Terezina.....	171	(1)	...	1.050	(1)	...	- 879	(1)	...
Great Western of Brazil Railway Co. Ltd.....	44.713	45.025	...	31.925	34.222	...	+ 12.788	+ 10.803	...
Viação Férrea Federal Leste Brasileiro.....	18.874	20.552	...	22.262	20.288	...	- 3.388	- 5.731	...
E. F. Nazaré.....	3.892	5.274	...	3.775	4.854	...	+ 117	+ 420	...
E. F. Santo Amaro.....	(1)	(1)	...	(1)	(1)	...	(1)	(1)	...
E. F. Ilhéus-Conquista.....	2.610	2.086	...	1.857	2.072	...	+ 759	+ 614	...
<b>SUESTE</b> .....	997.247	...	...	948.783	999.420	...	+ 48.464	...	...
E. F. Bahia e Minas.....	2.890	3.062	...	3.741	3.800	...	- 851	- 738	...
E. F. Vitória-Minas.....	9.338	11.855	...	8.568	12.002	...	+ 770	+ 147	...
E. F. Itapemirim.....	687	918	...	739	900	...	- 52	+ 12	...
E. F. São Mateus (3).....	152	...	...	219	...	...	- 67	-	...
E. F. Itabapoana.....	...	289	...	242	617	...	+ 53	- 328	...
E. F. Corcovado.....	295	...	...	...	...	...	- 1.027	- 2.064	...
E. F. Mariae.....	1.070	1.060	...	2.997	3.124	...	+ 11.773	+ 10.866	...
Leopoldina Railway Co. Ltd.....	94.670	110.585	...	82.903	99.719	...	- 82.931	- 3.397	...
E. F. Central do Brasil.....	277.438	...	...	360.364	339.494	...	- 5.047	- 3.931	...
Rêde Mineira de Viação.....	52.990	50.052	...	58.037	60.049	...	- 717	- 631	...
E. F. Morro Velho.....	112	147	...	820	778	...	+ 1.555	+ 1.934	...
E. F. Goias.....	6.423	7.521	...	4.808	5.587	...	+ 12.438	+ 8.005	...
Cin. Mogiana de Estradas de Ferro.....	57.414	58.546	...	44.976	50.549	...	+ 37.127	+ 26.848	...
São Paulo Railway Co. Ltd.....	149.346	149.119	...	103.219	119.271	...	+ 39.556	+ 36.022	...
Cia. Paulista de Estradas de Ferro.....	124.552	134.112	...	84.960	98.090	...	+ 31.173	+ 20.579	...
E. F. Sorocabana.....	153.112	150.225	...	121.939	129.046	...	- 666	+ 123	...
E. F. Votorantim.....	...	789	...	...	...	...	+ 4.261	- 3.642	...
E. F. Noroeste do Brasil.....	36.644	38.489	...	40.005	42.131	...	+ 665	+ 409	...
E. F. Dourado.....	3.561	2.735	...	2.896	3.144	...	+ 934	+ 332	...
E. F. São Paulo-Goias.....	3.161	3.116	...	2.227	2.784	...	+ 199	+ 169	...
Cia. E. F. Morro Agudo.....	362	350	...	193	960	...	- 168	+ 439	...
E. F. São Paulo-Minas.....	493	621	...	661	960	...	+ 7.176	+ 8.356	...
E. F. São Paulo-Paraná.....	12.461	15.458	...	5.285	7.103	...	+ 98	+ 6	...
E. F. Barra Bonita.....	134	117	...	98	111	...	+ 126	- 1	...
E. F. Itatibense.....	417	446	...	291	447	...	+ 4.102	+ 3.643	...
E. F. Araraquara.....	15.570	15.924	...	11.468	12.281	...	- 205	- 60	...
Ramal Férreo Campineiro.....	248	342	...	513	402	...	- 2.018	- 2.083	...
Tramway da Cantareira.....	1.439	1.585	...	3.457	3.068	...	+ 73	- 367	...
E. F. Campos de Jordão.....	1.025	874	...	952	1.241	...	- 124	- 146	...
E. F. Monte Alto.....	131	122	...	255	268	...	- 30	- 18	...
E. F. Jaboticabal.....	58	69	...	83	87	...	- 234	- 189	...
E. F. Perús-Tirapora.....	58	131	...	292	320	...	-	-	...
Ramal Férreo Dumont (3).....	...	...	...	...	...	...	-	-	...
<b>SUL</b> .....	176.165	182.513	...	165.585	170.105	...	+ 10.580	+ 12.348	...
Rêde Paraná-Santa Catarina.....	63.718	73.885	...	53.877	56.446	...	+ 9.841	+ 17.489	...
E. F. Norte do Paraná.....	(2)	(2)	...	(2)	(2)	...	- 274	+ 732	...
E. F. Férrea Cristiana.....	3.307	5.332	...	3.581	4.600	...	+ 41	- 229	...
E. F. Santa Catarina.....	1.682	1.094	...	1.641	1.928	...	- 583	- 5.791	...
E. F. Mato-Laranjeira.....	85	...	...	688	...	...	+ 1.754	-	...
Viação Férrea do Rio Grande do Sul.....	107.207	99.244	...	105.453	105.035	...	-	-	...
E. F. Pôrto Alegre-Vila Nova (3).....	...	2.184	...	...	1.267	...	-	+ 917	...
E. F. Jacuí.....	109	174	...	365	894	...	- 109	- 720	...
E. F. Palmares-Osório.....	...	...	...	...	...	...	-	-	...
<b>TOTAL</b> .....	1.208.430	...	...	1.203.779	1.208.444	...	+ 64.651	...	...

Fonte: D. N. E. F.

NOTA — Dados incompletos:

(1) Anexada a Viação Férrea Federal Leste Brasileiro.

(2) Anexada a Rêde Paraná-Santa Catarina.

(3) Os trilhões dessas estradas foram retirados.



ANOS	EXTENSÃO DAS LINHAS		PERCURSO		DURAÇÃO DOS VÔOS		TRÁFEGO							
	km	Índice	km	Índice	Horas	Índice	PASSAGEIROS		BAGAGENS		CORRESPONDÊNCIA POSTAL		CARGAS	
							Número	Índice	kg	Índice	kg	Índice	kg	Índice
1933.....	20.066	290	2.444.853	238	15.341	207	12.750	414	145.074	552	75.057	445	112.755	2.327
1934.....	41.040	593	3.380.433	329	20.075	271	18.029	556	218.039	854	73.512	436	142.636	2.944
1935.....	53.246	856	3.720.240	363	21.050	284	25.592	831	325.102	1.304	70.652	472	161.720	3.338
1936.....	58.284	815	4.689.023	457	24.441	330	35.190	1.143	478.057	1.917	118.652	703	153.013	3.158
1937.....	68.472	989	6.112.658	596	30.096	400	61.874	2.010	795.998	3.192	149.138	884	235.024	4.851
1938.....	72.609	763	6.919.651	674	32.558	439	63.423	2.061	894.940	3.589	185.642	1.100	354.975	7.327
1939.....	67.524	976	6.939.632	676	32.213	435	70.734	2.298	909.894	4.010	202.520	1.201	446.138	9.209
1940.....	(1) 63.923	924	(1) 6.939.632	676	(1) 33.436	451	(1) 70.734	2.298	(1) 909.894	4.010	(1) 202.520	1.206	(1) 446.138	9.209
1941.....	66.623	963	8.891.545	866	38.937	525	90.688	3.230	1.612.518	6.466	233.448	1.384	735.066	15.173
1942.....	88.571	1.250	12.473.118	1.215	53.470	725	122.123	3.968	2.085.379	8.362	299.522	1.776	1.106.272	22.896

Fonte: D. A. C.

(1) A diminuição do peso bruto das malas postais em 1934, resultou da adoção de sacos mais leves para transporte de correspondência.

## XXVII — TRÁFEGO URBANO DE PASSAGEIROS NA CIDADE DO RIO DE JANEIRO — 1933/1942

1933 = 100

ANOS	PASSAGEIROS TRANSPORTADOS EM MILHARES										ÍNDICE DO TOTAL GERAL
	TOTAL GERAL	BARCAS				CARRIS URBANOS	AUTO ÔNIBUS	ESTRADA DE FERRO (subúrbios)	CAMINHO AÉREO PÃO DE AÇÚCAR	E. F. CORCOVADO	
		TOTAL	ILHAS		NITERÓI						
			Governador	Paqueta							
1933.....	599.899	15.034	1.450	568	13.586	443.278	36.991	163.777	70	140	100
1934.....	639.316	16.505	1.585	533	14.397	460.042	50.530	105.901	84	134	107
1935.....	661.314	17.345	1.562	650	15.133	470.359	65.115	108.271	76	148	110
1936.....	635.340	19.235	1.728	701	16.806	407.496	77.007	101.379	80	143	115
1937.....	717.277	20.306	2.020	695	17.591	518.600	81.108	97.047	83	133	120
1938.....	735.924	19.728	1.922	645	17.160	527.716	91.264	97.020	72	124	123
1939.....	769.169	20.239	2.076	734	17.479	548.350	98.662	101.648	90	130	128
1940.....	803.048	21.134	2.244	809	18.081	574.377	106.590	100.749	77	121	134
1941.....	869.780	21.806	2.344	777	18.635	606.067	117.226	124.471	90	120	145
1942.....	920.927	20.785	2.389	727	17.669	604.255	120.125	109.577	70	115	154

Fonte: D. G. E. — D. F.

## XXVIII — TRÁFEGO URBANO DE PASSAGEIROS NA CIDADE DE SÃO PAULO — 1933/1942

1933 = 100

ANOS	PASSAGEIROS TRANSPORTADOS EM MILHARES									ÍNDICE DO TOTAL GERAL
	TOTAL GERAL	CARRIS URBANO	AUTO-ÔNIBUS	SUBÚRBIOS						
				Total	Tramway Santo Amaro	Cantareira	Estrada de Ferro Central do Brasil	Estrada de Ferro Sorocabana	São Paulo Railway	
1933.....	277.000	233.437	44.472	.....	.....	.....	.....	.....	.....	100
1934.....	289.775	227.026	61.840	.....	.....	.....	.....	.....	.....	104
1935.....	332.573	252.504	80.089	.....	.....	.....	.....	.....	.....	120
1936.....	363.422	278.580	84.842	.....	.....	.....	.....	.....	.....	131
1937.....	390.066	289.502	100.564	.....	.....	.....	.....	.....	.....	149
1938.....	414.651	285.521	131.130	.....	.....	.....	.....	.....	.....	167
1939.....	464.503	309.303	155.200	.....	.....	.....	.....	.....	.....	182
1940.....	505.636	328.067	177.569	.....	.....	.....	.....	.....	.....	202
1941.....	561.994	341.541	199.584	20.899	5.708	3.994	6.520	1.909	2.729	202
1942.....	611.870	370.735	218.955	22.180	6.890	4.838	6.445	1.220	2.787	220

Fonte: D. E. E. S. P.

## I. MOVIMENTO GERAL

Média — 1928/1929 = 100

ANOS	AGÊNCIAS		CAIXAS		MALAS (1 000)				CORRESPONDÊNCIA (1 000 objetos)			
	NÚMERO	PESSOAL	DE ASSI- NANTES	DE COLETA	RECEBI- DAS	EXPE- DI- DAS	EM TRÂNSITO	ÍNDICE	POSTADA E RECEBIDA	DISTRIBUÍDA E EXPEDIDA	EM TRÂNSITO	ÍNDICE
1933.....	4.633	6.850	31.308	1.078	5.616	5.405	3.017	86	755.333	658.115	250.731	81
1934.....	4.613	6.519	32.475	1.067	6.350	5.445	2.717	92	801.597	690.304	342.438	85
1935.....	4.602	6.508	34.587	1.073	8.732	7.601	2.883	128	1.094.635	950.626	459.034	119
1936.....	4.626	6.528	34.982	1.046	7.253	7.499	3.827	115	1.077.360	1.008.105	491.473	119
1937.....	4.722	6.937	35.632	1.050	6.441	6.304	3.091	100	1.060.981	979.046	412.071	117
1938.....	4.720	6.938	36.859	1.780	6.572	8.971	3.144	122	666.131	710.039	324.413	79
1939.....	4.688	10.852	36.583	1.594	6.893	8.707	3.334	122	650.981	688.953	289.755	77
1940.....	4.544	11.078	35.063	1.465	9.165	8.027	3.435	135	587.385	658.771	300.670	71
1941.....	4.722	14.212	35.801	1.532	7.485	7.659	3.022	119	538.635	569.658	274.314	63
1942.....	4.451	15.250	43.365	..	7.468	7.278	3.432	115	498.415	553.491	240.215	60

Fonte: D. C. T.

Nota — O índice não compreende "malas em trânsito" nem a respectiva correspondência.

## 2. EXTENSÃO DAS LINHAS POSTAIS EM TRÁFEGO

ANOS	EXTENSÃO DAS LINHAS POSTAIS (km)							NÚMERO DE LINHAS	NÚMERO DE CONDUTORES
	EXTENSÃO TOTAL DAS LINHAS	EM ESTRADAS DE FERRO	A CAVALO	A PÉ	EM EMBARCAÇÕES	EM AUTOMÓVEL	EM OUTROS MEIOS DE TRANSPORTE		
1933.....	137.657	36.800	67.912	5.416	9.678	15.995	2.047	3.229	2.684
1934.....	137.451	37.318	65.207	5.410	11.027	16.811	1.672	2.049	3.212
1935.....	136.554	37.698	63.274	5.225	11.027	17.658	1.672	2.654	3.221
1936.....	138.399	37.447	64.814	5.322	11.030	18.127	1.659	2.667	3.217
1937.....	142.578	37.570	57.336	6.470	19.856	20.155	1.191	2.691	3.365
1938.....	143.842	37.193	52.593	10.488	18.498	24.062	1.698	2.699	3.389
1939.....	139.351	37.303	51.851	10.512	16.540	21.764	1.381	2.686	3.432
1940.....	138.813	36.412	50.069	10.176	15.820	25.077	1.250	2.683	3.405
1941.....	165.017	39.659	43.984	7.875	18.976	43.994	1.129	2.858	2.739
1942.....	164.445	37.404	43.101	7.787	17.212	47.831	1.110	2.963	2.677

Fonte: D. C. T.

NOTA — Os dados referentes a 1941 e 1942 foram extraídos da "Exposição Sucinta", das atividades do Departamento dos Correios e Telégrafos no ano de 1942.

## XXX — TELÉGRAFOS — 1933/1942

ANOS	RÊDE TELEGRÁFICA		NÚMERO DE ESTAÇÕES	CORRESPONDÊNCIA TELEGRÁFICA (1.000)									
	EXTENSÃO DAS LINHAS	DESENVOL- VIMENTO DOS FIOS		TOTAL		ÍNDICE DO TOTAL		SERVIÇO INTERIOR		SERVIÇO INTERNACIONAL		RÁDIO- TELEGRAFIA	
				Telegramas	Palavras	Tele- gramas	Palavras	Telegramas	Palavras	Tele- gramas	Palavras	Radio- gramas	Palav- ras
1933.....	59.681,7	115.068,0	1.461	8.555,9	160.548,0	146	170	8.413,8	157.743,8	99,9	2.190,7	42,2	614,1
1934.....	58.718,3	113.805,3	1.480	8.872,1	170.461,4	151	187	8.718,3	173.457,5	114,9	2.452,1	38,9	551,8
1935.....	60.485,6	117.738,6	1.498	9.899,9	175.404,1	168	186	9.726,4	172.552,6	105,5	2.268,2	38,0	588,3
1936.....	60.928,0	118.535,0	1.534	10.469,7	204.036,0	179	216	10.300,6	201.318,8	127,8	2.152,6	41,3	565,2
1937.....	61.434,5	119.973,3	1.556	10.604,2	240.125,5	181	254	10.440,3	237.481,1	123,3	2.064,5	40,6	579,9
1938.....	61.801,3	121.022,4	1.581	10.859,7	235.392,4	185	249	10.726,5	233.152,2	97,0	1.732,9	35,2	507,3
1939.....	61.223,3	124.941,7	1.609	10.712,5	218.113,2	183	231	10.612,5	216.498,8	63,9	1.086,0	30,1	528,4
1940.....	62.927,5	127.079,9	1.640	12.426,1	238.800,8	212	253	12.324,6	237.212,1	67,5	1.056,3	34,0	532,4
1941.....	64.172,3	134.891,7	1.670	13.146,8	272.955,8	224	289	13.034,6	270.855,2	74,2	1.202,0	38,0	568,6
1942.....	64.203,6	135.741,7	1.672	15.441,4	317.738,1	263	330	15.352,4	314.808,2	81,4	2.805,6	7,6	124,3

Fonte: D. C. T.

## XXXI — RESUMO DA PRODUÇÃO AGRÍCOLA — 1933/1942

ANOS	TOTAL GERAL					CAFÉ		ALGODÃO EM RAMA		CAROÇO DE ALGODÃO	
	Quantidade (ton)	Índice	Valor (Cr\$ 1.000)	Índice	Valor médio por tonelada	Quantidade (1000 sac.) (1)	Valor (Cr\$ 1.000)	Quantidade (ton)	Valor (Cr\$ 1.000)	Quantidade (ton)	Valor (Cr\$ 1.000)
1933.....	15.706.287	118	6.136.944	72	390,73	29.610	2.073.058	161.253	437.913	352.924	126.639
1934.....	15.648.002	118	6.838.286	88	437,01	27.542	1.920.318	284.004	813.627	664.074	234.687
1935.....	16.270.14	122	6.828.883	80	410,71	18.931	1.588.835	297.306	973.306	693.714	242.788
1936.....	16.453.504	124	8.080.787	95	491,13	26.284	2.253.810	351.543	1.185.253	820.268	277.122
1937.....	16.454.047	124	8.312.153	97	505,17	24.349	1.979.850	405.024	1.379.211	945.054	319.032
1938.....	17.053.136	128	8.718.601	102	511,26	23.402	2.026.891	436.028	1.504.100	1.018.798	345.650
1939.....	16.912.012	127	8.367.289	98	494,75	19.283	1.667.247	428.523	1.421.161	999.882	342.027
1940.....	15.859.511	119	7.954.192	93	535,19	16.701	1.344.753	468.695	1.474.854	1.093.012	282.206
1941.....	17.026.672	128	8.846.414	104	501,01	16.588	1.495.425	503.003	1.486.811	1.173.673	285.663
1942.....	16.980.058	128	9.730.971	114	573,08	16.520	1.491.087	376.954	1.434.188	870.559	350,173

Fonte: S. E. P.

## XXXI — RESUMO DA PRODUÇÃO AGRÍCOLA — 1933/1942 (Cont.)

ANOS	FUMO		CACAU		AÇÚCAR		ÁLCOOL		AGUARDENTE	
	Quantidade (ton)	Valor (Cr\$ 1000)	Quantidade (1000 sac.) (1)	Valor (Cr\$ 1000)	Quantidade (1000 sac.) (1)	Valor (Cr\$ 1000)	Quantidade (hl.)	Valor (Cr\$ 1000)	Quantidade (hl)	Valor (Cr\$ 1000)
1933.....	92.318	161.302	1.668	109.059	17.108	563.197	550.860	39.989	1.132.340	68.417
1934.....	99.540	188.080	1.799	107.076	18.076	694.842	532.723	43.629	1.100.540	83.011
1935.....	101.815	158.031	2.119	126.504	19.251	707.913	520.593	37.708	1.134.610	79.435
1936.....	90.865	178.712	2.111	126.007	16.986	676.922	691.705	56.175	1.201.637	97.428
1937.....	83.642	180.354	1.982	118.644	15.667	670.541	591.464	44.328	1.185.024	100.889
1938.....	91.101	190.847	2.364	164.337	15.925	603.794	810.237	59.649	1.222.493	127.180
1939.....	95.998	191.577	2.246	163.987	18.713	841.248	907.147	72.492	1.612.060	147.923
1940.....	96.451	192.162	2.144	158.492	20.967	944.088	1.165.009	86.599	1.301.018	115.912
1941.....	98.775	193.132	2.212	232.765	21.345	976.068	1.331.902	111.955	1.384.885	151.609
1942.....	92.438	197.944	1.980	243.451	20.568	1.100.633	1.476.236	153.251	1.387.004	161.554

Fonte: S. E. P.

(1) Saco — 60 kg

ANOS	VINHO		ARROZ		FEIJÃO		MILHO		TRIGO		AVEIA		CENTEIO	
	Quant. (hl)	Valor (Cr\$ 1000)	Quant. (1000 sac.) (1)	Valor (Cr\$ 1000)	Quant. (1000 sac.) (1)	Valor (Cr\$ 1000)	Quant. (1000 sac.) (1)	Valor (Cr\$ 1000)	Quant. (ton)	Valor (Cr\$ 1000)	Quant. (ton)	Valor (Cr\$ 1000)	Quant. (ton)	Valor (Cr\$ 1000)
1933....	685.640	46.863	19.768	351.707	11.743	206.029	93.470	074.695	156.056	58.222	13.058	3.901	16.170	4.326
1934....	526.400	35.568	19.746	428.768	11.060	220.096	88.201	1.033.888	144.530	49.290	13.260	4.477	15.990	3.853
1935....	762.200	48.296	22.780	451.303	13.634	286.998	98.882	1.112.418	146.130	49.121	13.352	4.540	15.926	4.892
1936....	867.674	75.164	20.226	667.862	13.783	332.074	95.353	1.134.203	148.554	49.747	13.450	4.222	15.430	4.854
1937....	772.432	69.021	20.530	726.797	13.811	362.555	96.265	1.345.120	149.364	71.275	14.650	4.268	16.000	5.920
1938....	828.022	56.873	25.488	831.763	14.236	387.391	92.664	1.323.599	137.268	73.661	7.377	2.598	10.696	3.969
1939....	836.073	55.233	24.742	786.370	13.162	405.005	89.893	1.231.595	101.107	55.358	7.322	2.715	14.404	4.878
1940....	750.069	40.518	22.097	689.474	12.216	422.937	79.079	1.160.104	102.442	70.374	7.700	3.358	12.754	6.505
1941....	812.000	27.861	24.457	830.234	14.377	540.598	87.402	1.296.677	231.464	168.150	8.344	4.291	14.237	8.721
1942....	314.812	30.077	31.706	1.186.316	14.926	559.271	88.253	1.456.897	248.365	180.591	7.774	4.508	15.862	9.982

Fonte: S. E. P.

## XXXI — RESUMO DA PRODUÇÃO AGRÍCOLA — 1933/1942 — (Concl.)

ANOS	CEVADA		BATATA		FARINHA DE MANDIOCA		CÓCO		LABANHA		BANANA		ABACAXI		ALFAMA	
	Quant. (ton)	Valor (Cr\$ 1000)	Quant. (ton)	Valor (Cr\$ 1000)	Quant. (1000 sac.) (1)	Valor (Cr\$ 1000)	Quant. (1000 frutos)	Valor (Cr\$ 1000)	Quant. (1000 casixas)	Valor (Cr\$ 1000)	Quant. (1000 cachos)	Valor (Cr\$ 1000)	Quant. (1000 frutos)	Valor (Cr\$ 1000)	Quant. (ton)	Valor (Cr\$ 1000)
1933.....	9.463	3.838	380.369	138.165	16.611	235.840	121.017	22.588	29.613	343.296	76.090	112.418	80.549	21.850	154.540	33.542
1934.....	9.366	3.437	314.679	110.272	18.196	272.165	120.834	22.859	32.914	380.440	65.947	112.644	77.030	25.198	152.546	40.302
1935.....	9.733	3.486	358.928	136.299	15.358	243.081	138.677	26.981	32.753	382.052	72.489	110.699	83.168	22.125	146.760	32.114
1936.....	11.085	4.034	335.006	136.121	14.605	272.288	140.518	30.605	34.889	356.126	73.569	103.988	90.697	22.211	137.623	35.810
1937.....	12.000	3.244	322.791	129.412	14.416	287.923	141.358	32.875	32.453	308.540	77.624	112.410	85.005	21.601	142.900	38.347
1938.....	17.535	7.072	401.777	164.847	17.583	354.342	133.079	37.426	34.374	279.485	80.140	115.310	88.710	21.749	140.696	36.118
1939.....	11.225	4.295	503.822	200.878	17.291	314.966	129.426	32.122	34.256	220.122	87.741	150.221	88.608	23.167	136.966	32.702
1940.....	12.806	5.548	427.453	200.501	17.817	328.248	138.428	32.384	35.847	224.043	74.657	117.590	84.569	24.720	110.785	28.737
1941.....	15.848	7.357	468.289	223.710	17.765	347.383	147.433	38.870	36.030	231.821	79.766	139.272	85.413	25.670	103.204	27.477
1942.....	15.566	7.895	435.804	214.850	17.990	460.481	144.246	48.338	35.650	235.069	76.710	140.941	83.773	26.022	93.558	30.552

Fonte: S. E. P.

(1) Saco-60 kg.

SAFRAS	EM MILHARES DE SACAS								
	TOTAL	SÃO PAULO	MINAS GERAIS	RIO DE JANEIRO	ESPÍRITO SANTO	BAHIA	PARANÁ	PERNAMBUCO	GOIÁS
1933/34.....	20.634	21.850	4.062	905	1.859	184	600	150	24
1934/35.....	18.156	11.735	3.427	893	1.350	293	260	123	75
1935/36.....	20.927	13.522	3.686	995	1.623	265	613	178	45
1936/37.....	26.359	17.780	4.640	931	1.813	452	547	123	73
1937/38.....	23.541	15.888	4.030	711	1.452	278	1.106	23	53
1938/39.....	23.245	15.622	3.872	900	1.787	319	570	104	62
1939/40.....	19.119	12.371	3.167	946	1.484	208	1.108	112	28
1940/41.....	16.501	10.235	3.224	505	1.161	190	951	163	63
1941/42.....	15.774	9.284	2.577	614	1.050	354	836	122	37
1942/43.....	13.930	8.683	2.316	524	1.434	230	553	124	60

Fonte: D. N. C.

## XXXIII — EXPORTAÇÃO E CONSUMO MUNDIAL DO CAFÉ E SUA PRODUÇÃO NO BRASIL — 1933/1942

ANOS	CONSUMO MUNDIAL DO CAFÉ	PRODUÇÃO DO CAFÉ NO BRASIL		TOTAL DA EXPORTAÇÃO MUNDIAL	EXPORTAÇÃO DOS PRINCIPAIS PAÍSES EM MILHARES DE SACAS									OUTROS PAÍSES (1000 sac.)
		1000 sac.	% do consumo		Brasil	Colômbia	Salvador	Colônias Holandesas	Venezuela	Colônias Inglesas	Haiti	Guatemala	México	
1933....	23.542	29.634	125,9	26.196	15.459	3.281	930	1.220	509	724	696	581	688	2.030
1934....	23.675	18.156	76,7	25.192	14.147	3.143	831	1.414	761	749	567	797	630	2.153
1935....	24.521	20.927	85,3	27.010	15.329	3.786	834	1.430	894	907	317	671	462	2.290
1936....	25.215	26.359	104,5	27.067	14.186	3.981	823	1.552	1.026	907	362	850	714	2.066
1937....	24.450	23.541	96,3	24.986	12.113	4.060	1.127	1.687	695	894	360	774	584	2.092
1938....	27.334	23.245	85,0	29.925	17.203	4.262	897	1.196	598	997	430	794	585	2.963
1939....	26.268	19.119	72,8	28.693	16.045	3.774	930	1.143	453	1.136	408	730	584	2.830
1940....	...	16.501	—	21.869	12.053	4.457	930	...	475	800	250	694	420	1.712
1941....	...	15.774	—	18.155	11.055	2.912	687	...	730	...	403	606	404	1.148
1942....	...	13.930	—	...	7.280	...	...	...	596	...	...	...	...	...

Fonte: D. N. C.

UNIDADES FEDERADAS	MILHARES DE CABEÇAS											
	BOVINOS		EQUINOS		ASININOS E MUARES		SUÍNOS		OVINOS		CAPRINOS	
	1920	1940	1920	1940	1920	1940	1920	1940	1920	1940	1920	1940
NORTE.....	809,2	1.271,4	81,1	127,3	11,1	22,5	265,6	344,1	49,3	76,8	20,9	44,4
Acre.....	15,3	27,9	0,0	2,0	4,5	3,5	21,9	22,0	5,1	8,3	0,0	1,2
Amazonas.....	238,4	365,5	16,9	21,8	2,1	2,4	35,3	88,1	12,5	31,1	3,6	12,7
Pará.....	615,5	878,0	63,3	103,5	4,5	16,6	208,4	234,0	31,7	37,4	16,4	30,5
NORDESTE.....	4.356,1	5.076,6	774,6	1.139,1	437,1	1.354,6	1.006,4	2.563,5	1.678,5	2.288,6	2.789,6	3.393,0
Maranhão.....	834,6	957,9	110,6	199,4	22,1	117,4	171,7	565,4	48,0	106,8	120,7	204,9
Piauí.....	1.044,7	985,3	111,7	209,3	56,1	277,9	208,4	535,7	207,5	488,2	301,3	766,9
Ceará.....	580,0	1.215,6	122,9	322,3	117,8	470,7	183,7	670,7	393,6	709,9	530,7	856,0
Rio Grande do Norte.....	318,3	423,5	47,9	60,8	82,2	116,2	30,3	107,1	166,1	286,5	216,3	217,0
Paraíba.....	444,9	545,9	106,6	111,7	71,7	146,1	99,2	217,0	279,2	313,6	545,9	306,5
Pernambuco.....	745,2	703,9	189,9	173,6	73,1	197,5	226,2	350,7	419,9	299,0	855,6	907,7
Alagoas.....	388,4	244,5	85,0	62,0	14,1	28,8	86,9	107,9	164,2	84,6	219,1	134,0
LESTE.....	11.108,1	10.422,2	1.750,0	2.243,5	736,7	1.573,5	6.609,3	8.514,3	1.436,3	2.617,7	1.822,4	2.400,6
Sergipe.....	311,2	290,1	47,7	54,9	13,0	57,1	51,9	92,0	123,7	145,8	132,3	94,4
Bahia.....	2.608,1	3.284,0	381,1	630,2	250,3	583,5	784,2	1.338,5	954,6	1.306,6	1.419,8	1.836,4
Minas Gerais.....	7.333,1	11.580,5	1.145,6	1.349,3	384,9	771,2	4.870,5	6.175,0	310,9	489,9	203,1	360,5
Espírito Santo.....	161,2	302,3	50,1	79,5	31,8	77,8	367,2	446,7	11,6	19,1	20,9	35,4
Rio de Janeiro.....	581,2	884,2	118,3	123,9	40,5	81,1	512,9	445,2	33,1	55,6	41,6	71,8
Distrito Federal.....	23,3	11,5	7,2	5,7	16,2	2,8	22,6	16,9	2,4	0,7	4,7	2,1
SUL.....	12.085,5	12.311,7	2.219,8	2.035,9	625,0	533,9	7.693,4	8.673,7	4.687,5	6.333,0	408,1	238,7
São Paulo.....	2.442,0	2.515,5	489,3	487,4	326,1	251,5	2.934,2	1.907,4	96,9	46,3	252,7	93,1
Paraná.....	539,8	401,5	190,1	218,1	44,0	68,5	778,3	1.373,6	56,3	48,2	44,2	68,9
Santa Catarina.....	614,2	1.040,4	133,1	348,2	40,7	65,8	613,8	1.478,5	48,8	103,0	16,8	43,1
Rio Grande do Sul.....	8.489,5	8.354,3	1.406,8	1.032,2	214,8	148,1	3.367,1	3.914,2	4.485,5	6.135,5	94,4	33,6
CENTRO OESTE.....	5.852,5	6.404,2	428,2	916,6	54,7	227,8	593,8	1.591,1	31,8	133,7	45,7	144,0
Goiás.....	3.020,8	3.234,9	269,5	433,8	45,8	175,3	485,4	1.187,8	41,6	53,8	36,3	78,8
Mato Grosso.....	2.831,7	3.220,3	168,7	482,2	8,9	52,5	108,4	403,3	40,2	84,9	9,4	65,2
BRASIL.....	34.271,4	41.546,1	5.253,7	6.461,8	1.865,2	3.712,3	16.168,5	21.686,7	7.933,4	10.854,8	5.086,7	6.220,7

Fonte: S. E. P.

NOTA — 1920, Recenseamento-1940, Estimativa.

1. GADO ABATIDO

ANOS	NÚMERO EM 1 000 CABEÇAS											
	TOTAL				MATADOUROS MUNICIPAIS				ESTABELECIMENTOS INSPECIONADOS PELO GOVERNO FEDERAL			
	Bovinos	Suínos	Ovinos	Caprinos	Bovinos	Suínos	Ovinos	Caprinos	Bovinos	Suínos	Ovinos	Caprinos
1933.....	3.740,7	2.279,4	418,9	328,0	2.302,0	1.754,1	350,2	320,9	1.378,7	525,3	68,7	7,1
1934.....	3.951,2	2.616,8	403,1	337,4	2.480,5	1.837,8	361,0	328,4	1.470,7	779,0	42,1	9,4
1935.....	4.545,2	2.788,1	359,9	261,4	2.438,5	1.838,4	304,6	246,6	2.106,7	949,7	55,3	14,3
1936.....	4.550,6	2.853,3	408,1	319,6	2.604,6	1.884,3	340,1	307,6	1.946,0	999,0	62,0	12,4
1937.....	4.683,4	2.953,9	333,7	345,4	2.266,7	1.941,4	294,8	388,4	2.416,7	1.012,5	38,9	7,6
1938.....	4.271,4	3.589,6	411,2	427,8	2.389,3	2.195,9	337,3	419,6	1.932,1	1.393,7	73,9	8,3
1939.....	4.262,8	3.768,2	458,9	538,1	2.818,6	2.428,0	390,7	584,1	1.044,2	1.680,2	68,2	4,6
1940.....	4.595,9	3.721,0	885,8	475,4	2.394,4	2.146,9	780,1	470,3	2.201,5	1.574,1	95,7	3,1
1941.....	4.751,1	4.253,0	1.017,2	815,2	2.539,2	2.702,7	1.005,8	812,0	2.211,9	1.660,8	11,4	5,3
1942.....	4.920,4	4.019,4	689,3	855,5	2.524,7	2.562,7	671,7	850,8	2.395,7	1.456,7	17,6	4,3

Fonte: S. E. P.

2. PRODUÇÃO DE CARNE

ANOS	QUANTIDADE EM 1 000 TONELADAS											
	TOTAL				MATADOUROS MUNICIPAIS				ESTABELECIMENTOS INSPECIONADOS PELO GOVERNO FEDERAL			
	Bovinos	Suínos	Ovinos	Caprinos	Bovinos	Suínos	Ovinos	Caprinos	Bovinos	Suínos	Ovinos	Caprinos
1933.....	686,8	166,9	7,8	2,7	397,0	120,4	6,2	2,7	289,8	37,5	1,6	0,0
1934.....	734,5	189,7	7,2	2,8	425,5	134,4	6,2	2,7	309,0	55,3	1,0	0,1
1935.....	868,1	208,3	6,4	3,1	420,7	135,9	5,1	3,0	442,4	67,4	1,3	0,1
1936.....	853,7	207,2	7,8	4,0	445,0	138,4	5,9	3,9	408,7	68,8	1,4	0,1
1937.....	833,7	228,2	5,9	4,7	381,8	146,5	5,0	4,6	501,9	81,7	0,9	0,1
1938.....	793,9	275,4	6,0	5,2	392,9	163,1	5,1	5,1	401,0	112,3	1,8	0,1
1939.....	738,5	280,9	7,4	6,2	380,7	155,3	5,7	6,2	407,8	125,6	1,7	0,0
1940.....	766,0	191,7	15,8	5,5	339,3	143,0	14,4	5,5	376,7	48,7	1,4	0,0
1941.....	781,6	210,0	16,5	7,9	418,5	163,2	16,3	7,9	368,1	46,8	0,2	0,0
1942.....	795,0	205,5	9,8	8,3	404,0	155,2	9,5	8,3	391,0	50,3	0,3	0,0

Fonte: S. E. P.

3. VALOR DA CARNE

ANOS	VALOR EM Cr\$ 1 000 000											
	TOTAL				MATADOUROS MUNICIPAIS				ESTABELECIMENTOS INSPECIONADOS PELO GOVERNO FEDERAL			
	Bovinos	Suínos	Ovinos	Caprinos	Bovinos	Suínos	Ovinos	Caprinos	Bovinos	Suínos	Ovinos	Caprinos
1933.....	351,7	272,6	10,5	3,3	492,4	211,5	8,4	3,3	359,3	61,1	2,1	0,4
1934.....	917,2	307,7	9,8	3,6	530,9	218,1	8,5	3,5	386,3	89,6	1,3	0,4
1935.....	1.130,9	332,6	9,6	4,4	551,3	255,7	7,7	4,2	579,6	126,9	1,9	0,4
1936.....	1.221,1	447,6	12,0	6,3	639,7	299,0	9,7	6,1	584,4	148,6	2,3	0,4
1937.....	1.314,7	530,3	9,7	7,2	636,9	355,4	8,2	7,1	677,8	174,9	1,5	0,1
1938.....	1.394,5	672,5	11,8	8,0	711,8	419,3	8,5	8,6	652,7	253,2	3,3	0,3
1939.....	1.549,4	691,1	13,2	10,5	743,0	379,0	10,0	10,3	806,4	312,1	3,2	0,3
1940.....	1.651,0	472,9	30,9	10,1	777,0	352,1	27,6	10,0	874,0	120,8	3,3	0,1
1941.....	1.803,4	563,7	33,5	14,4	880,3	424,1	33,0	14,3	923,1	139,6	0,5	0,1
1942.....	2.179,1	674,5	21,6	17,4	992,5	485,7	20,6	17,3	1.180,6	188,8	1,0	0,1

Fonte: S. E. P.

NOTA — Os dados que figuram nas colunas subordinadas ao título "Estabelecimentos industriais particulares", até 1939, referem-se apenas aos estabelecimentos inspecionados pelo Governo Federal. O peso e valor da carne indicados nestas mesmas colunas, até 1939, são estimados. Quanto aos suínos, o decréscimo observado no período 1940/1942 decorre do fato de não se achar computado o peso correspondente a banha e ao toucinho, e ainda a carne destinada a salsicharia.

UNIDADES FEDERADAS	S A F R A S (Sec. 60 kg)									
	1932/33	1933/34	1934/35	1935/36	1936/37	1937/38	1938/39	1939/40	1940/41	1941/42
NORTE.....	3.178	2.239	4.981	6.269	7.946	6.464	6.251	7.469	5.868	6.052
Pará.....	3.178	2.239	4.981	6.269	7.946	6.464	6.251	7.469	5.868	6.052
NODESTE.....	4.449.704	4.159.595	5.765.029	5.925.206	2.970.454	4.129.924	6.845.569	7.433.320	6.423.900	6.309.871
Maranhão.....	4.382	3.494	6.894	8.600	7.298	9.383	7.391	5.685	6.134	6.670
Piauí.....	2.450	1.690	2.366	1.790	1.350	2.004	2.620	1.700	2.200	2.075
Ceará.....	2.208	2.463	2.743	3.119	1.193	7.884	13.195	16.013	15.820	16.059
Rio Grande do Norte.....	18.118	18.467	32.255	28.340	28.512	24.034	38.063	49.949	40.054	46.610
Paraíba.....	152.321	166.800	117.013	219.223	139.768	104.892	220.953	326.412	257.927	341.007
Pernambuco.....	3.306.573	3.219.124	4.267.176	4.588.761	2.122.793	3.080.160	4.974.561	5.215.913	4.657.414	4.532.205
Alagoas.....	963.652	747.557	1.336.577	1.074.873	669.535	901.567	1.588.786	1.817.698	1.444.351	1.365.245
LESTE.....	2.581.079	3.014.893	3.472.384	3.813.797	4.254.125	4.291.185	3.585.583	4.425.278	4.665.022	5.179.567
Pernambuco.....	342.911	298.790	743.802	741.022	531.067	524.560	628.436	343.329	847.885	766.075
Bahia.....	517.501	651.514	641.284	518.612	652.470	801.277	568.199	848.887	736.974	661.320
Minas Gerais.....	212.127	258.602	245.821	394.395	408.229	414.023	328.240	384.361	532.003	527.596
Espírito Santo.....	22.931	38.228	16.003	52.117	46.436	37.365	36.951	40.579	50.000	55.000
Rio de Janeiro.....	1.486.209	1.767.259	1.826.474	2.107.651	2.615.923	2.513.960	2.023.707	2.308.122	2.498.160	3.159.567
SUL.....	1.695.211	1.802.027	1.877.770	2.076.435	2.296.759	2.455.848	2.240.196	2.513.959	2.390.297	2.310.607
São Paulo.....	1.673.998	1.828.668	1.844.497	2.032.083	2.243.370	2.408.772	2.198.510	2.464.064	2.330.194	2.252.364
Santa Catarina.....	19.353	31.777	30.356	41.897	47.804	46.673	41.686	49.395	60.103	67.243
Rio Grande do Sul.....	1.860	1.582	2.917	2.455	1.085	403	—	—	—	—
CENTRO OESTE.....	16.007	11.336	15.846	19.880	20.980	23.793	25.120	26.213	26.745	23.986
Goiás.....	500	—	1.201	1.891	1.859	3.880	582	1.047	1.150	—
Mato Grosso.....	15.507	11.336	14.645	17.489	19.571	19.903	24.537	25.166	25.595	23.986
BRASIL.....	8.745.779	9.049.590	11.136.010	11.841.087	9.550.214	10.907.204	12.702.719	14.406.239	13.511.832	13.889.083



UNIDADES FEDERADAS	SAFRAS (ton)									
	1932/33	1933/34	1934/35	1935/36	1936/37	1937/38	1938/39	1939/40	1940/41	1941/42
NORTE.....	2.542	1.791	3.984	9.098	9.618	6.796	7.309	8.806	6.746	7.066
Pará.....	2.542	1.791	3.984	9.098	9.618	6.796	7.309	8.806	6.746	7.066
NORDESTE.....	3.041.316	2.839.561	3.792.157	3.990.784	2.061.417	2.812.246	4.478.041	4.937.518	4.354.548	3.967.477
Maranhão.....	3.505	2.795	6.251	8.898	7.583	11.028	8.674	6.210	7.438	8.256
Piauí.....	1.960	1.352	2.096	1.830	1.295	1.910	2.730	1.632	2.580	2.941
Ceará.....	1.766	1.970	2.198	2.495	1.106	7.294	12.968	15.572	15.210	15.345
Rio Grande do Norte.....	13.257	13.513	23.599	26.634	26.925	22.825	38.300	45.625	36.683	42.803
Paraíba.....	111.454	122.048	86.599	177.816	112.268	86.013	178.931	262.175	191.565	251.017
Pernambuco.....	2.229.150	1.170.196	2.809.080	3.068.430	1.467.008	2.104.892	3.266.589	3.400.396	3.125.602	2.806.073
Alagoas.....	680.224	627.687	861.434	704.681	445.232	578.284	969.349	1.145.908	975.470	831.943
LESTE.....	1.784.243	2.082.093	2.303.225	2.642.130	2.986.672	3.049.837	2.483.847	2.959.671	3.465.565	3.840.490
Sergipe.....	242.054	210.910	595.900	573.204	393.006	406.044	406.659	662.424	640.314	504.417
Bahia.....	378.659	476.717	506.307	392.886	484.500	603.512	411.692	615.087	552.969	477.372
Minas Gerais.....	155.214	189.223	166.302	298.294	296.513	299.163	235.588	257.411	374.042	413.224
Espírito Santo.....	17.510	27.971	14.335	45.805	39.802	37.762	34.470	32.822	45.400	43.548
Rio de Janeiro.....	990.808	1.178.172	1.080.381	1.331.941	1.772.791	1.703.356	1.335.438	1.401.327	1.851.880	2.341.729
SUL.....	1.074.876	1.180.656	1.147.850	1.351.894	1.472.037	1.559.355	1.445.921	1.650.252	1.509.046	1.646.710
São Paulo.....	1.057.261	1.154.948	1.120.389	1.313.890	1.423.444	1.516.917	1.408.433	1.607.594	1.515.006	1.584.553
Santa Catarina.....	16.127	24.443	25.127	35.710	44.043	30.238	37.488	42.058	53.440	62.147
Rio Grande do Sul.....	1.488	1.265	2.334	2.204	4.550	3.200	—	—	—	—
CENTRO OESTE.....	12.805	9.068	14.264	18.821	27.324	34.168	36.177	34.056	37.466	35.340
Goiás.....	400	—	961	2.500	1.390	3.999	603	1.562	1.203	—
Mato Grosso.....	12.405	9.068	13.303	16.321	25.934	30.169	35.574	32.494	36.263	35.340
BRASIL.....	6.915.782	6.114.069	7.321.480	8.012.687	6.557.068	7.462.402	8.451.295	9.590.303	9.433.371	9.487.073

UNIDADES FEDERADAS	SAFRAS (hl)									
	1932/33	1933/34	1934/35	1935/36	1936/37	1937/38	1938/39	1939/40	1940/41	1941/42
NORTE.....	3.352	970	662	760	236	324	219	283	77	54
Acre.....	—	—	—	—	—	—	—	—	—	—
Amazonas.....	—	—	—	—	—	—	—	—	—	—
Pará.....	3.352	970	662	760	236	324	219	283	77	54
NORDESTE.....	160.461	217.075	251.894	325.273	218.331	283.220	423.250	380.639	523.950	413.736
Piauí.....	85	24	—	—	—	—	—	—	—	—
Ceará.....	53	65	—	8	—	—	—	—	—	316
Rio Grande do Norte.....	—	—	—	—	—	—	381	985	125	94
Paraíba.....	1.713	3.259	2.150	3.714	1.941	917	7.290	9.273	4.832	6.733
Pernambuco.....	140.335	186.250	206.287	285.193	177.876	231.389	344.974	292.594	434.004	320.077
Alagoas.....	27.275	27.477	43.457	36.358	38.514	50.923	70.611	77.787	84.389	86.516
LESTE.....	111.830	119.215	101.651	147.798	184.272	191.603	275.710	253.760	370.281	546.844
Sergipe.....	6.737	4.248	3.575	8.777	6.596	5.688	4.738	7.074	8.375	10.103
Bahia.....	11.000	6.204	3.330	1.304	—	823	418	188	750	5.256
Minas Gerais.....	6.820	17.301	9.806	20.901	24.263	27.283	22.502	21.198	36.198	45.987
Espírito Santo.....	1.840	1.137	1.045	2.336	3.436	2.132	2.999	2.384	3.502	3.837
Rio de Janeiro.....	85.433	90.325	83.805	114.480	149.977	155.677	245.053	222.318	321.456	481.661
SUL.....	102.533	96.241	110.831	144.407	168.108	160.578	221.583	300.934	369.515	322.622
São Paulo.....	101.506	94.915	115.675	140.316	160.281	153.698	217.311	296.943	366.388	318.017
Santa Catarina.....	1.008	1.326	1.156	3.494	7.111	6.330	4.272	3.991	3.132	4.605
Rio Grande do Sul.....	19	—	—	597	766	550	—	—	—	—
CENTRO OESTE.....	2.508	862	1.265	2.148	2.874	2.882	2.373	1.526	2.387	2.674
Goiás.....	680	—	—	—	—	—	—	—	—	—
Mato Grosso.....	1.628	862	1.265	2.148	2.874	2.882	2.373	1.526	2.387	2.674
BRASIL.....	389.684	484.368	472.303	620.386	573.821	638.616	923.141	937.142	1.266.210	1.285.930

UNIDADES FEDERADAS	QUANTIDADE EM HECTOLITROS								
	ÁLCOOL-MOTOR			SUBSTÂNCIAS UTILIZADAS NA MISTURA CARBURANTE					
				Álcool			Gasolina, querosene e outras substâncias		
	1940	1941	1942	1940	1941	1942	1940	1941	1942
NORTE.....	9.463	123.590	—	1.894	25.412	—	7.509	98.178	—
Pará.....	9.463	123.590	—	1.894	25.412	—	7.569	98.178	—
NORDESTE.....	440.843	604.809	621.328	164.433	310.630	391.638	276.410	384.170	229.660
Paraíba.....	281	323	3.904	267	307	3.784	14	16	170
Pernambuco.....	412.866	654.800	574.979	136.890	271.548	349.176	275.960	383.252	225.803
Alagoas.....	27.706	39.686	42.445	27.270	38.775	38.728	430	911	3.717
LESTE.....	1.947.640	2.622.135	1.727.114	209.935	485.140	513.424	1.737.705	2.136.965	1.213.690
Sergipe.....	5.829	5.743	9.907	5.134	5.074	0.502	695	660	405
Minas Gerais.....	4.757	6.308	37.497	4.419	5.993	35.509	338	315	1.988
Espírito Santo.....	900	1.320	2.949	855	1.254	2.802	45	60	147
Rio de Janeiro.....	2.994	3.758	47.181	2.762	3.547	44.799	232	211	2.382
Distrito Federal.....	1.933.160	2.605.006	1.629.580	196.765	469.272	420.812	1.736.305	2.135.734	1.208.708
SUL.....	594.220	1.184.657	557.312	72.078	206.713	141.859	522.142	977.844	415.463
São Paulo.....	594.220	1.184.657	557.312	72.078	206.713	141.859	522.142	977.844	415.463
CENTRO OESTE.....	—	—	—	—	—	—	—	—	—
BRASIL.....	2.992.166	4.625.091	2.905.764	448.340	1.027.895	1.046.921	2.543.326	3.597.196	1.858.333

Fonte: I. A. A.

### XL — PROPORÇÃO DE ÁLCOOL PURO E DAS SUBSTÂNCIAS EMPREGADAS NO PREPARO DO ÁLCOOL MOTOR 1940/1942

UNIDADES FEDERADAS	ÁLCOOL			GASOLINA			QUEROSENE E OUTRAS SUBSTÂNCIAS		
	1940	1941	1942	1940	1941	1942	1940	1941	1942
NORTE.....	20,0	20,6	—	80,0	79,4	—	—	—	—
Pará.....	20,0	20,6	—	80,0	79,4	—	—	—	—
NORDESTE.....	37,3	44,7	63,0	62,7	55,3	87,0	0,0	0,0	0,0
Paraíba.....	95,0	95,0	95,6	5,0	5,0	4,2	—	—	0,2
Pernambuco.....	33,2	41,5	60,7	60,8	58,5	39,3	—	—	0,0
Alagoas.....	98,4	97,7	91,2	1,6	2,3	2,6	0,0	0,6	6,2
LESTE.....	10,8	18,5	29,7	89,2	51,5	70,3	—	0,6	0,6
Sergipe.....	88,1	88,4	95,9	11,9	11,6	4,1	—	—	0,0
Minas Gerais.....	92,9	95,0	94,7	7,1	4,3	5,3	—	0,7	0,0
Espírito Santo.....	95,0	95,0	95,0	5,0	5,0	5,0	—	—	0,0
Rio de Janeiro.....	92,2	94,4	95,0	7,8	5,6	5,0	—	—	0,0
Distrito Federal.....	10,2	18,0	25,8	89,8	82,0	74,2	—	—	0,0
SUL.....	12,1	17,5	25,5	87,9	82,5	74,5	0,0	0,0	0,0
São Paulo.....	12,1	17,5	25,5	87,9	82,5	74,5	0,0	0,0	0,0
CENTRO OESTE.....	—	—	—	—	—	—	—	—	—
BRASIL.....	15,0	22,2	36,0	85,0	77,8	63,9	0,0	0,0	0,1

Fonte: I. A. A.

UNIDADES FEDERADAS	FÁBRICAS PARA AÇÚCAR E AGUARDENTE (número)						CAPACIDADE DAS MOENDAS EM 24 HORAS (ton.)	RENDIMENTO INDUSTRIAL DAS USINAS 1941/1942	DESTILARIAS DE ÁLCOOL NAS USINAS (número)			
	TOTAL	USINAS			ENGENHOS (açúcar e rapadura)	DESTILARIAS DE AGUARDENTE			ÁLCOOL ATÉ 99,5		ÁLCOOL (anidro)	
		Total	Com turbinas e vácuos	Só com turbinas					Número	Capacidade diária (1)	Número	Capacidade diária (1)
NORTE.....	343	15	5	10	231	97	183	51	6	2.390	—	—
Acre.....	104	—	—	—	101	3	—	—	—	—	—	—
Amazonas.....	93	7	—	7	59	27	—	—	—	—	—	—
Pará.....	146	8	5	3	71	67	183	51	6	2.390	—	—
NORDESTE.....	10.073	135	109	26	8.709	1.130	47.508	96	75	311.605	13	257.000
Maranhão.....	976	14	4	10	604	358	540	48	—	—	—	—
Piauí.....	1.584	4	1	3	1.471	109	200	61	1	1.200	—	—
Ceará.....	2.890	14	2	12	2.559	317	347	63	2	3.000	—	—
Rio Grande do Norte.....	550	3	3	—	514	33	571	65	1	1.800	—	—
Paraíba.....	1.423	8	8	—	1.236	179	2.123	82	6	12.050	—	—
Pernambuco.....	1.881	62	61	1	1.773	46	32.780	87	50	251.795	10	224.000
Alagoas.....	769	30	30	—	642	97	10.947	98	15	41.760	3	33.000
LESTE.....	40.083	250	187	99	36.459	3.348	39.126	85	50	200.350	18	270.000
Sergipe.....	226	70	79	—	110	37	11.111	81	4	12.000	—	—
Bahia.....	3.745	22	20	2	3.075	648	7.955	83	3	8.500	—	—
Minas Gerais....	32.830	114	27	87	30.708	2.098	4.638	80	16	41.250	2	15.000
Espírito Santo...	524	8	2	6	336	180	696	76	2	3.700	1	5.000
Rio de Janeiro...	2.738	33	29	4	2.230	475	14.726	87	25	135.400	14	247.000
Distrito Federal.	—	—	—	—	—	—	—	—	—	—	1	3.000
SUL.....	12.049	168	43	125	7.680	4.201	15.774	87	47	294.360	13	180.000
São Paulo.....	3.920	157	38	119	1.865	1.898	16.238	88	36	281.030	13	180.000
Paraná.....	307	4	—	4	63	240	—	—	—	—	—	—
Santa Catarina..	5.944	6	4	2	5.429	509	488	66	4	9.300	—	—
Rio Grande do Sul.....	1.878	1	1	—	323	1.554	48	—	7	4.030	—	—
CENTRO OESTE.....	3.414	27	11	16	3.228	169	1.166	41	9	10.930	—	—
Goiás.....	3.232	12	1	11	3.156	64	40	—	—	—	—	—
Mato Grosso....	182	15	10	5	72	95	1.126	41	9	10.930	—	—
BRASIL.....	65.942	801	325	276	56.397	8.944	103.767	90	187	820.135	44	707.000

UNIDADES FEDERADAS	NÚMERO DE ENGENHOS			CAPACIDADE ANUAL DE PRODUÇÃO NOS ENGENHOS (sec. 60 kg.)						
	TOTAL	PARA AÇÚCAR	PARA RAPADURA	TOTAL	ATÉ 50	51 a 100	101 a 200	201 a 500	501 a 1 000	ACIMA DE 1 001
NORTE.....	231	150	81	231	116	50	33	24	7	1
Acre.....	101	72	29	101	61	24	9	5	2	—
Amazonas.....	59	23	36	59	38	9	6	4	2	—
Pará.....	71	55	16	71	17	17	18	15	3	1
NORDESTE.....	8.799	1.463	7.336	8.799	4.552	1.418	841	918	470	600
Maranhão.....	604	202	402	604	433	114	38	19	—	—
Piauí.....	1.471	2	1.469	1.471	1.191	206	43	27	4	—
Ceará.....	2.550	75	2.484	2.550	1.227	552	330	331	94	25
Rio Grande do Norte.....	514	103	411	514	218	107	62	61	36	30
Paraíba.....	1.236	62	1.174	1.236	535	223	144	165	95	74
Pernambuco.....	1.773	611	1.162	1.773	833	149	162	211	134	284
Alagoas.....	642	408	234	642	115	67	62	104	107	187
LESTE.....	36.459	7.439	29.020	36.459	20.574	3.100	1.024	1.519	253	89
Sergipe.....	110	109	1	110	2	20	28	27	21	12
Bahia.....	3.075	665	2.410	3.075	2.465	304	192	87	18	9
Minas Gerais.....	30.708	5.612	25.096	30.708	25.015	2.547	1.562	1.328	194	62
Espírito Santo.....	336	184	152	336	309	10	14	3	—	—
Rio de Janeiro.....	2.230	869	1.361	2.230	1.783	219	123	74	20	6
Distrito Federal.....	—	—	—	—	—	—	—	—	—	—
SUL.....	7.680	6.582	1.098	7.680	5.978	1.096	457	137	11	1
São Paulo.....	1.865	872	993	1.865	1.398	233	142	82	9	1
Paraná.....	63	12	51	63	57	3	2	1	—	—
Santa Catarina.....	5.420	5.424	5	5.420	4.235	830	300	53	2	—
Rio Grande do Sul.....	323	274	49	323	288	21	13	1	—	—
CENTRO OESTE.....	3.228	2.503	725	3.228	2.995	182	39	10	2	—
Goiás.....	3.156	2.468	688	3.156	2.937	175	38	4	2	—
Mato Grosso.....	72	35	37	72	58	7	1	6	—	—
BRASIL.....	56.307	18.137	38.260	56.307	43.215	5.840	3.294	2.608	743	691

1. PRODUÇÃO ENTREGUE AO CONSUMIDOR

a) Valor por espécies tributadas

ESPÉCIES TRIBUTADAS	VALOR EM Cr\$ 1 000									
	1933	1934	1935	1936	1937	1938	1939	1940	1941	1942
Fumo.....	150.140	241.835	183.401	232.888	276.241	287.314	270.418	378.245	568.717	.....
Bebidas.....	262.296	275.062	344.065	573.396	613.957	664.707	847.267	931.752	1.013.355	.....
Álcool.....	63.442	66.199	92.402	32.124	41.890	52.492	67.296	69.806	89.275	.....
Aguardente.....	(1)	(1)	(1)	(2)	(2)	(2)	(2)	(2)	(2)	.....
Fósforos e isqueiros.....	74.419	78.736	82.646	93.119	96.112	100.479	105.873	110.928	135.218	.....
Calçados.....	341.801	375.975	517.588	597.987	679.125	814.050	828.521	851.617	1.057.601	.....
Perfumarias e artigos de toucador.....	117.807	191.328	192.485	304.440	231.452	274.281	270.097	293.036	209.457	.....
Especialidades farmacêuticas.....	195.117	167.052	218.346	270.183	336.617	378.314	427.532	575.079	547.028	.....
Conservas.....	134.473	151.244	166.854	178.217	204.886	308.701	338.861	410.192	530.713	.....
Vinagre e óleos para alimentação.....	49.163	44.007	92.170	121.010	146.706	154.446	185.794	211.646	195.537	.....
Velas.....	19.562	18.181	16.608	24.158	26.270	25.506	27.492	30.653	46.166	.....
Tecidos.....	1.113.149	1.349.061	1.642.028	1.988.906	2.123.453	2.625.403	3.209.398	2.715.038	3.273.486	.....
Artefatos de tecidos e de peles.....	437.093	483.643	624.083	948.957	1.111.213	1.123.531	1.146.005	1.233.897	1.068.141	.....
Papel e seus artefatos.....	111.214	140.045	195.855	205.896	245.636	275.850	358.682	400.647	959.513	.....
Cartas de jogar.....	2.240	2.049	4.278	5.041	5.557	5.331	6.145	5.916	8.200	.....
Chapéus e bengalas.....	96.604	98.819	106.604	124.114	131.031	125.363	134.399	125.546	187.521	.....
Louças e vidros.....	32.156	28.463	48.243	55.765	62.844	108.585	123.156	293.429	287.659	.....
Ferragens (Artefatos de ferro e de outros metais).....	122.877	145.743	205.109	258.597	277.475	725.468	805.585	744.821	926.208	.....
Café torrado, ou moído e chá.....	108.025	124.602	145.360	170.632	184.425	258.338	297.019	318.209	330.955	.....
Banha, manteiga e sucedâneos.....	94.821	95.481	122.236	124.704	133.139	(3) 305.565	422.679	476.714	614.063	.....
Móveis.....	115.596	143.894	151.934	390.027	469.367	564.524	569.852	597.470	794.050	.....
Armas de fogo e suas munições e fogo de artifício.....	11.582	7.919	23.819	8.320	8.460	14.811	23.316	25.572	43.408	.....
Lâmpadas, pilhas e aparelhos elétricos.....	13.849	20.105	25.066	34.588	34.621	46.583	65.018	105.831	104.053	.....
Queijos e requeijões.....	71.413	80.924	108.933	121.622	122.472	122.201	141.714	163.954	193.028	.....
Tintas e vernizes.....	38.023	31.708	45.814	53.469	64.249	114.583	173.065	174.815	263.434	.....
Leques e ventarolas.....	2.172	1.131	3.039	1.333	1.931	2.073	880	2.425	1.806	.....
Artefatos de borracha.....	18.538	13.460	34.880	41.685	53.657	35.601	47.611	92.708	165.702	.....
Princéis para barba e obras de cutelaria.....	1.201	1.361	2.430	5.048	4.504	8.154	12.771	14.804	38.786	.....
Pentes, escovas, espanadores e vassouras.....	8.380	10.114	13.875	20.808	23.390	46.761	57.726	60.548	107.622	.....
Brinquedos.....	4.319	3.324	3.324	15.463	30.480	52.138	71.292	78.842	98.883	.....
Artefatos de couro e outros materiais.....	37.325	38.177	60.583	79.362	108.972	79.011	83.899	117.139	152.625	.....
Bijuterias, objetos de adorno e relógios.....	—	—	—	—	—	190	9.066	9.805	17.718	.....
Gasolina, óleos e carbureto de cálcio.....	3.240	3.755	3.490	—	—	41.437	74.001	108.192	428.625	.....
Aparelhos sanitários.....	7.648	4.620	6.201	5.059	7.883	112.031	142.133	(4) —	—	.....
Ladrilhos e outros materiais.....	19.878	22.167	32.525	43.137	48.122	78.888	112.550	102.948	132.253	.....
Instrumentos de música.....	3.733	2.903	7.817	11.304	12.478	10.516	7.603	11.808	11.653	.....
Material ótico, fotográfico e cinematográfico.....	280	289	243	814	921	1.588	2.807	4.407	3.571	.....
Fogões, fogareiros e aquecedores.....	11.038	15.239	19.973	25.530	30.993	33.864	56.412	53.656	44.529	.....
Cimento.....	25.095	48.153	62.605	102.039	151.021	138.304	155.791	254.038	187.148	.....
Linhas, cordoalha e botões.....	116.441	42.826	150.112	104.237	130.363	194.961	290.627	218.034	223.401	.....
Apúcar.....	—	—	—	—	—	—	—	—	—	.....
TOTAL.....	4.045.159	4.560.164	5.767.614	7.374.469	8.236.913	10.307.088	12.054.763	12.369.217	15.099.717	.....
SAL.....	34.913	34.099	35.300	36.428	38.836	39.757	50.162	71.849	80.406	.....
TOTAL GERAL.....	4.080.072	4.594.263	5.792.923	7.410.897	8.275.749	10.346.845	12.104.925	12.441.066	15.180.123	.....

(1) Incluído em álcool.

(2) Incluído em bebidas.

(3) Inclusive o valor da produção de banha que foi taxada nesse ano.

(4) Em 1940, o valor da produção dos aparelhos sanitários está incluído nos §§ relativos a louças de ferragens.

## I. PRODUÇÃO ENTREGUE AO CONSUMO

## b) Valor por unidades federadas

UNIDADES FEDERADAS	VALOR EM Cr\$ 1 000									
	1933	1934	1935	1936	1937	1938	1939	1940	1941	1942
NORTE.....	36.482	40.074	43.755	50.220	51.376	58.690	78.274	79.075	102.385	...
Amazonas e Acre.....	6.544	7.654	5.925	8.273	10.989	11.110	15.387	17.061	23.084	...
Pará.....	29.938	32.420	37.830	41.947	40.387	47.586	62.887	61.414	79.301	...
NORDESTE.....	284.731	331.769	381.513	438.391	475.103	557.031	909.065	689.385	1.029.985	...
Maranhão.....	13.922	22.707	24.009	23.111	21.170	24.606	37.548	32.996	77.244	...
Piauí.....	1.070	1.821	2.804	4.057	4.176	3.384	5.145	5.036	9.797	...
Ceará.....	20.409	25.996	28.347	28.596	29.734	35.239	48.038	70.004	95.682	...
Rio Grande do Norte.....	3.321	5.381	4.501	4.096	4.014	6.608	11.131	11.065	13.133	...
Paraíba.....	29.526	31.713	36.600	40.290	47.011	55.974	64.461	77.256	130.870	...
Pernambuco.....	179.841	209.387	248.375	289.153	318.494	376.144	673.177	424.359	571.707	...
Alagoas.....	31.642	34.764	36.877	49.088	50.495	55.076	69.565	67.469	131.552	...
LESTE.....	1.581.380	1.854.526	2.113.866	2.527.381	2.639.995	3.046.010	3.588.934	3.855.817	5.074.834	...
Sergipe.....	31.357	37.306	36.847	49.936	45.908	53.211	61.223	59.122	144.642	...
Bahia.....	75.285	93.121	85.475	104.091	117.247	116.702	148.723	156.858	278.123	...
Minas Gerais.....	285.144	323.285	433.207	495.726	518.290	590.081	786.907	943.286	1.204.735	...
Espírito Santo.....	5.265	5.600	5.425	6.331	9.076	14.635	20.978	25.921	29.201	...
Rio de Janeiro.....	232.111	292.785	323.449	395.032	464.061	486.452	591.323	626.175	872.127	...
Distrito Federal.....	952.213	1.102.429	1.229.463	1.476.715	1.535.413	1.784.929	1.977.780	2.047.455	2.455.916	...
SUL.....	2.138.280	2.330.532	3.211.550	4.349.572	5.009.036	6.038.313	7.469.443	7.721.719	8.802.872	...
São Paulo.....	1.668.244	1.826.736	2.025.942	3.625.808	4.200.580	5.367.246	6.037.636	6.237.944	7.032.069	...
Paraná.....	45.012	53.123	63.497	75.193	82.157	128.369	104.268	181.376	247.530	...
Santa Catarina.....	89.725	85.768	114.743	135.539	134.050	191.162	212.622	254.060	337.312	...
Rio Grande do Sul.....	335.299	364.905	407.668	513.032	591.649	951.536	1.054.922	1.048.339	1.245.061	...
CENTRO OESTE.....	4.286	3.263	6.630	8.405	11.403	7.033	11.042	20.221	29.641	...
Goiás.....	2.257	2.622	3.867	4.298	6.201	—	—	8.364	16.363	...
Mato Grosso.....	2.029	641	2.763	4.107	5.202	7.033	11.042	11.357	13.278	...
TOTAL (exclusive o sal) (1).....	4.045.150	4.560.184	5.757.614	7.374.469	8.236.913	10.307.053	12.654.763	12.369.217	15.099.717	...
Sal.....	34.913	34.099	35.309	36.423	38.836	39.757	50.162	71.849	80.406	...
BRASIL.....	4.080.072	4.594.283	5.792.923	7.410.897	8.275.749	10.346.845	12.104.925	12.441.066	15.180.123	...

a a produção do sal, cujo imposto, a ser pago no porto de destino, torna impossível a discriminação do produto por unidades federadas.

2. ESTABELECIMENTOS INDUSTRIAIS REGISTRADOS

a) Número por espécies tributadas

ESPÉCIES TRIBUTADAS	NÚMERO DE FÁBRICAS									
	1933	1934	1935	1936	1937	1938	1939	1940	1941	1942
Fumo.....			785	820	707	594	425	368	391	400
Bebidas.....			14.800	15.698	16.137	14.535	13.844	13.606	12.079	11.710
Alcool.....			183	184	198	222	250	240	229	276
Fósforos e isqueiros.....			25	21	33	41	42	29	48	38
Sal.....			957	995	1.139	1.187	1.087	1.078	973	956
Calçados.....			7.719	7.203	7.511	7.184	7.462	7.704	7.878	7.867
Perfumarias e artigos de toucador.....			1.340	1.140	1.384	1.319	1.230	1.190	1.067	998
Especialidades farmacêuticas.....			1.488	1.291	1.398	1.429	1.423	1.384	1.355	1.340
Conservas.....			1.532	1.354	1.452	1.782	1.689	1.734	1.660	1.637
Vinagre e óleos para alimentação.....			1.185	1.247	1.250	1.358	1.240	1.242	1.164	1.160
Velas.....			181	151	165	123	118	123	114	108
Tecidos.....			753	591	771	806	723	962	954	945
Artefatos de tecidos e peles.....			3.709	3.004	3.302	3.420	3.144	3.362	3.407	3.457
Papel e seus artefatos.....			350	299	311	308	350	532	546	607
Cartas de jogar.....			9	11	6	7	6	7	9	6
Chapéus e bengalas.....			1.599	1.366	1.358	1.381	1.283	1.446	1.170	1.031
Louças e vidros.....			120	98	73	126	111	219	189	203
Ferragens (Artefatos de ferro e outros metais).....			674	573	761	1.340	1.614	1.692	2.458	2.499
Café torrado ou moído e chá.....			3.048	3.200	4.042	4.399	2.753	4.480	4.126	4.008
Banha manteiga e sucedâneos.....			1.079	1.865	2.019	3.277	2.955	3.355	3.876	3.208
Móveis.....			5.231	4.820	4.947	5.003	5.107	5.587	5.528	5.574
Armas de fogo e suas munições e fogos de artifício..			22	10	23	91	459	534	505	451
Lâmpadas, pilhas e aparelhos elétricos.....			100	110	98	201	227	240	360	406
Queijos e requeijões.....			4.870	5.015	4.801	5.180	5.323	5.118	5.240	5.318
Tintas e vernizes.....			535	463	515	552	565	1.190	702	730
Leques e ventarolas.....			25	22	20	21	18	31	14	12
Artefatos de borracha.....			144	111	134	155	192	166	161	178
Pincéis para barba e obras de cutelaria.....			32	25	19	52	70	93	59	65
Pontos, escóvas, espanadores e vassouras.....			202	212	212	350	432	1.453	504	528
Brinquedos.....			194	161	198	204	298	318	432	474
Artefatos de couro e de outros materiais.....			3.504	3.646	3.767	3.657	3.452	3.267	3.522	3.542
Bijuterias, objetos de adorno e relógios.....			166	—	—	239	599	1.004	1.195	1.274
Gasolina, óleos e carbureto de cálcio.....			3	—	1	5	6	48	22	11
Aparelhos sanitários (1).....			48	60	40	14	—	—	—	—
Ladrilhos e outros materiais.....			644	624	629	819	943	1.084	907	1.017
Instrumentos de música.....			89	83	71	84	97	76	79	76
Material ótico, fotográfico e cinematográfico.....			2	4	4	8	6	40	21	32
Fogões, fogareiros e aquecedores.....			268	236	241	275	252	260	242	249
Cimento.....			5	7	10	8	8	7	10	11
Linhas, cordoalha e botões.....			71	55	44	154	205	256	333	303
Agúcar.....			—	—	—	—	—	—	—	2.195
TOTAL.....			58.681	56.874	59.771	62.019	60.017	65.475	63.128	64.890

(1) — Do ano de 1940 em diante, esta indústria passou a figurar em "Louças."



## 2. ESTABELECIMENTOS INDUSTRIAIS REGISTRADOS

## b) Número por unidades federadas

UNIDADES FEDERADAS	NÚMERO DE FÁBRICAS									
	1933	1934	1935	1936	1937	1938	1939	1940	1941	1942
NORTE.....			956	1.083	1.189	1.204	1.233	1.230	1.247	1.259
Amazonas e Acre.....			234	334	400	351	370	366	359	333
Pará.....			722	749	789	853	863	864	888	926
NORDESTE.....			7.313	7.789	7.988	8.158	7.797	8.085	8.043	8.324
Maranhão.....			1.346	1.518	1.685	1.767	1.569	1.510	1.383	1.330
Piauí.....			369	493	614	561	431	502	489	472
Ceará.....			1.250	1.311	1.396	1.478	1.528	1.391	1.436	1.282
Rio Grande do Norte.....			471	477	481	553	584	598	592	554
Paraíba.....			1.061	1.113	1.162	1.132	980	1.087	1.152	1.066
Pernambuco.....			2.147	2.211	1.988	2.063	2.094	2.328	2.347	2.670
Alagoas.....			669	666	672	604	611	669	644	650
LESTE.....			19.520	19.694	19.913	20.568	20.660	21.289	21.897	23.275
Sergipe.....			840	865	894	849	788	792	797	913
Bahia.....			2.297	2.420	2.425	2.657	2.309	2.308	2.392	2.618
Minas Gerais.....			8.733	8.473	8.522	8.361	8.648	8.779	9.147	9.816
Espírito Santo.....			513	605	628	677	687	653	654	697
Rio de Janeiro.....			2.397	2.360	2.381	2.411	2.322	2.398	2.354	2.474
Distrito Federal.....			4.735	4.971	5.063	5.613	5.906	6.359	6.553	6.757
SUL.....			29.829	27.164	29.487	31.588	29.800	33.698	30.913	30.534
São Paulo.....			16.837	13.434	14.840	16.186	14.512	18.887	17.036	16.812
Paraná.....			1.906	1.913	1.939	2.221	2.234	2.320	2.231	2.249
Santa Catarina.....			3.027	3.015	3.166	3.221	3.206	3.253	3.124	3.114
Rio Grande do Sul.....			8.069	8.802	9.512	9.960	9.848	9.238	8.522	8.369
CENTRO OESTE.....			1.003	1.144	1.224	501	467	1.173	1.028	1.498
Goiás.....			699	719	744	—	—	752	583	1.048
Mato Grosso.....			364	425	480	501	467	421	445	450
BRASIL.....			56.681	56.874	59.771	62.019	60.017	65.475	63.128	64.890

## XLIV — PRODUÇÃO MINERAL E METALÚRGICA — 1933/1942

Média: 1928/1929 = 100

ANOS	OURO		CARVÃO		FERRO GUSA		AÇO LAMINADO		FERRO LAMINADO		CIMENTO	
	Quantidade (g)	Índice	Quantidade (ton)	Índice	Quantidade (ton)	Índice	Quantidade (ton)	Índice	Quantidade (ton)	Índice	Quantidade (ton)	Índice
1933.....	3.658.520	111	646.075	185	46.774	187	53.567	227	42.362	151	225.580	245
1934.....	3.402.387	105	730.622	209	58.559	197	61.675	261	48.699	174	323.909	352
1935.....	3.712.713	112	840.088	241	64.082	216	64.231	272	52.358	187	366.201	398
1936.....	3.009.475	118	662.196	190	78.419	264	73.667	312	62.946	224	485.064	527
1937.....	4.533.557	137	762.789	219	98.101	330	76.430	323	71.419	254	571.452	621
1938.....	4.446.794	134	907.224	260	122.362	411	92.420	391	85.666	305	617.896	671
1939.....	4.614.350	139	1.046.975	300	180.016	539	114.095	483	100.996	360	697.793	758
1940.....	4.659.768	141	1.336.301	383	185.570	624	141.076	597	135.293	482	744.073	809
1941.....	4.581.811	138	1.408.079	404	203.795	702	155.057	656	149.928	534	767.506	833
.....	4.885.672	148	1.757.021	504	207.750	699	159.622	675	153.164	546	752.333	818

UNIDADES FEDERADAS	NÚME- RO DE EMPRESAS	USINAS GERADORAS (número)						POTÊNCIA INSTALADA (em K. W.)					LOCALI- DADES ABAS- TECIDAS
		TOTAL DAS USINAS FOR- NECEDORAS E PRIVATIVAS	FORNECEDORAS				PRIVATIVAS HIDRO- ELÉTRICAS	TOTAL DAS USINAS FORNECE- DORAS E PRIVATIVAS	USINAS FORNECEDORAS			USINAS PRIVATIVAS HIDRÁU- LICAS	
			Total	Termo- elétrica	Hidro- elétrica	Mixtas			Total	Termo- elétrica	Hidro- elétrica		
NORTE.....	85	90	90	89	1	—	—	10.614	19.614	19.596	18	—	87
Acre.....	9	9	9	9	—	—	—	374	374	374	—	—	8
Amazonas.....	28	30	30	30	—	—	—	4.489	4.489	4.489	—	—	27
Pará.....	48	51	51	50	1	—	—	14.751	14.751	14.733	18	—	52
NORDESTE.....	374	406	400	369	26	5	6	79.929	79.128	70.476	8.652	801	417
Maranhão.....	14	14	14	13	1	—	—	2.490	2.490	2.301	99	—	12
Piauí.....	16	16	16	16	—	—	—	1.786	1.786	1.786	—	—	16
Ceará.....	70	73	73	68	5	—	—	10.595	10.595	10.317	278	—	81
R.Grande do Norte	36	38	38	38	—	—	—	3.307	3.307	3.307	—	—	40
Paraíba.....	72	83	83	80	3	—	—	8.979	8.979	8.728	251	—	88
Pernambuco.....	115	127	121	106	14	1	6	39.718	38.917	35.498	3.419	801	125
Alagoas.....	51	55	55	48	3	4	—	13.054	13.054	8.449	4.605	—	55
LESTE.....	550	605	657	153	497	7	38	452.782	443.952	48.666	395.286	8.830	1.103
Sergipe.....	29	31	30	30	—	—	1	3.466	3.061	3.061	—	405	31
Bahia.....	70	73	73	52	20	1	—	23.545	23.545	7.072	15.573	—	88
Minas Gerais....	332	424	405	33	366	0	19	142.000	138.228	9.192	129.036	3.772	673
Espírito Santo....	46	50	49	10	39	—	1	9.062	8.988	1.053	7.935	74	92
Rio de Janeiro....	77	113	98	26	72	—	15	259.021	254.818	12.076	242.742	4.203	218
Distrito Federal..	2	4	2	2	—	—	2	15.688	15.312	15.312	—	376	1
SUL.....	529	627	603	247	340	10	24	672.541	651.922	73.298	578.624	20.619	1.173
São Paulo.....	134	195	175	41	132	2	20	575.978	558.053	15.970	542.083	17.925	589
Paraná.....	44	51	48	27	19	2	3	17.299	14.667	2.579	12.078	2.042	73
Santa Catarina...	74	80	79	22	56	1	1	16.582	16.530	2.039	14.491	52	160
Rio Grande do Sul	277	301	301	157	133	11	—	62.682	62.682	52.710	9.972	—	351
CENTRO OESTE.....	54	62	62	20	42	—	—	7.820	7.820	2.601	5.129	—	63
Goiás.....	37	41	41	5	36	—	—	3.266	3.266	203	3.063	—	46
Mato Grosso....	17	21	21	15	6	—	—	4.554	4.554	2.488	2.066	—	22
BRASIL.....	1.598	1.880	1.812	878	906	28	68	1.232.686	1.202.436	214.727	987.709	30.250	2.848

56 XLVI—USINAS GERADORAS DE ELETRICIDADE POR NATUREZA DE CORRENTE SEGUNDO AS UNIDADES FEDERADAS — 1941

UNIDADES FEDERADAS	POTÊNCIA TOTAL DAS USINAS			NATUREZA DA CORRENTE FORNECIDA									
				CONTÍNUA		ALTERNATIVA						OUTRAS CORRENTES	
	Total	Origem térmica	Origem hidráulica			Origem térmica	Origem hidráulica	MONOFÁSICA 50 CICLOS		TRIFÁSICA 50 CICLOS			
				Origem térmica	Origem hidráulica			Origem térmica	Origem hidráulica	Origem térmica	Origem hidráulica	Origem térmica	Origem hidráulica
NORTE.....	19.614	19.596	18	9.780	—	4.399	—	843	18	4.511	—	63	—
Acre.....	374	374	—	264	—	—	—	110	—	—	—	—	—
Amazonas.....	4.489	4.489	—	3.623	—	—	—	149	—	717	—	—	—
Pará.....	14.751	14.733	18	5.893	—	4.399	—	584	18	3.704	—	63	—
NORDESTE.....	79.128	70.476	8.652	4.137	58	—	—	56.950	6.892	9.381	1.702	8	—
Maranhão.....	2.490	2.391	99	185	—	—	—	132	99	2.024	—	—	—
Piauí.....	1.786	1.786	—	66	—	—	—	1.720	—	—	—	—	—
Ceará.....	10.595	10.317	278	1.302	19	—	—	8.132	259	883	—	—	—
Rio Grande do Norte	3.307	3.307	—	338	—	—	—	2.837	—	132	—	—	—
Paraíba.....	8.979	8.728	251	353	—	—	—	7.273	251	1.094	—	8	—
Pernambuco.....	38.917	35.493	3.419	1.563	39	—	—	31.128	1.678	2.807	1.702	—	—
Alagoas.....	13.054	8.449	4.605	330	—	—	—	5.678	4.605	2.441	—	—	—
LESTE.....	443.952	48.666	395.286	1.235	952	—	221	27.321	322.238	20.110	71.375	—	—
Sergipe.....	3.061	3.061	—	558	—	—	—	2.422	—	81	—	—	—
Bahia.....	23.545	7.972	15.573	107	22	—	—	1.212	3.517	6.653	12.084	—	—
Minas Gerais.....	138.223	9.192	129.036	246	693	—	221	4.213	86.639	4.733	41.492	—	—
Espírito Santo.....	8.988	1.053	7.935	44	87	—	—	884	7.118	125	730	—	—
Rio de Janeiro.....	254.813	12.076	242.742	280	150	—	—	3.278	224.973	8.518	17.619	—	—
Distrito Federal.....	15.312	15.312	—	—	—	—	—	15.312	—	—	—	—	—
SUL.....	651.922	73.298	578.624	10.762	1.200	—	—	38.938	66.280	23.598	509.097	—	1.987
São Paulo.....	558.053	15.970	542.083	46	104	—	—	4.968	40.368	10.956	499.624	—	1.987
Paraná.....	14.657	2.579	12.078	188	87	—	—	1.531	2.961	800	9.030	—	—
Santa Catarina.....	16.530	2.039	14.491	70	341	—	—	1.892	14.121	77	20	—	—
Rio Grande do Sul.....	62.682	52.710	9.972	10.458	728	—	—	30.547	8.830	11.705	414	—	—
CENTRO OESTE.....	7.820	2.691	5.129	422	98	—	—	1.246	3.957	1.023	1.079	—	—
Goiás.....	3.266	203	3.063	48	98	—	—	155	2.807	—	916	—	—
Mato Grosso.....	4.554	2.488	2.066	374	—	—	—	1.091	1.150	1.023	163	—	—
BRASIL.....	1.202.436	214.727	987.709	26.386	2.363	4.399	221	125.298	399.385	58.623	583.753	71	1.987

XLVII — AVALIAÇÃO DO POTENCIAL DAS QUEDAS D'ÁGUA, POR BACIAS HIDRÁULICAS, SEGUNDO AS UNIDADES FEDERADAS — 1941 57

UNIDADES FEDERADAS	TOTAL DO POTENCIAL EM CAVALOS-VAPOR	BACIAS HIDRÁULICAS							
		I AMAZÔNICA	II NORDESTE	III S. FRANCISCO	IV LESTE	V PARAGUAI	VI PARANÁ	VII URUGUAI	VIII SUESTE
NORTE.....	2.534.800	2.498.800	35.800	—	—	—	—	—	—
Amazonas.....	660.000	660.000	—	—	—	—	—	—	—
Pará.....	1.874.800	1.838.800	35.800	—	—	—	—	—	—
NORDESTE.....	341.600	19.000	52.600	270.000	—	—	—	—	—
Maranhão.....	45.700	19.000	20.700	—	—	—	—	—	—
Piauí.....	11.500	—	11.500	—	—	—	—	—	—
Ceará.....	500	—	500	—	—	—	—	—	—
Rio Grande do Norte	—	—	—	—	—	—	—	—	—
Paraíba.....	1.600	—	1.600	—	—	—	—	—	—
Pernambuco.....	46.000	—	11.000	35.000	—	—	—	—	—
Alagoas.....	236.300	—	1.300	235.000	—	—	—	—	—
LESTE.....	7.094.400	—	—	1.303.300	2.455.100	—	3.936.000	—	—
Sergipe.....	800	—	—	—	800	—	—	—	—
Bahia.....	1.223.200	—	—	1.049.600	173.600	—	—	—	—
Minas Gerais.....	5.827.800	—	—	253.700	1.037.900	—	3.936.000	—	—
Espírito Santo.....	99.300	—	—	—	99.300	—	—	—	—
Rio de Janeiro.....	543.100	—	—	—	543.100	—	—	—	—
Distrito Federal.....	400	—	—	—	400	—	—	—	—
SUL.....	5.036.000	—	—	—	238.400	—	4.440.000	198.900	758.700
São Paulo.....	2.601.000	—	—	—	238.400	—	1.936.800	—	426.400
Paraná.....	2.592.500	—	—	—	—	—	2.503.200	—	89.300
Santa Catarina.....	100.000	—	—	—	—	—	—	82.900	113.700
Rio Grande do Sul..	245.300	—	—	—	—	—	—	116.000	129.300
CENTRO OESTE.....	3.312.500	1.878.100	—	—	—	89.500	1.844.900	—	—
Goiás.....	1.110.200	765.300	—	—	—	—	344.900	—	—
Mato Grosso.....	2.202.300	1.112.800	—	—	—	89.500	1.000.000	—	—
BRASIL.....	19.519.100	4.395.000	88.400	1.573.300	2.093.500	89.500	9.720.900	198.900	758.700

Fonte: D. A.

Nota — Corresponde, aproximadamente, a 14 366 058 kw o potencial total (10 519 100 cavalos vapor), segundo a avaliação do "Serviço de Águas do Departamento Nacional de Produção Mineral", consideradas as descargas de estagem.

ANOS	CONSUMO MÉDIO ANUAL DE CARNE VERDE POR HABITANTE (Kg)	CONSUMO DE CARNE VERDE							PERCENTAGEM DO PESO DA CARNE DE BOIS E DE VITELLOS EM RELAÇÃO AO PESO TOTAL DA CARNE	PESO MÉDIO DA CARNE POR CABEÇA DE ANIMAL ABATIDO (1)			
		TOTAL		BOVINOS		SUÍNOS	OVINOS	CAPRINOS		BOVINOS		SUÍNOS (Kg)	OVINOS E CAPRINOS (Kg)
		Kg	Índice	Bois e vacas	Vitelos					Bois e vacas (Kg)	Vitelos (Kg)		
1933.....	47,2	72.352.073	110	65.147.230	2.831.311	4.127.204	242.286	4.036	94,0	216	66	77	15
1934.....	48,4	75.836.931	115	68.069.711	3.215.078	4.196.675	352.552	3.815	94,0	207	64	78	16
1935.....	50,6	80.998.029	123	71.677.877	3.729.891	5.317.978	270.691	1.502	93,1	203	64	72	16
1936.....	51,6	84.398.487	128	74.868.772	4.231.379	5.070.641	225.442	2.253	93,7	198	68	75	15
1937.....	50,2	83.764.021	127	75.090.859	3.596.005	4.350.552	221.170	5.435	93,9	196	60	78	14
1938.....	47,6	81.234.285	124	73.622.469	2.561.310	4.807.689	214.721	28.105	93,8	202	59	77	12
1939.....	48,2	83.632.601	127	75.545.295	2.561.908	5.180.861	249.805	94.672	93,4	199	58	74	13
1940.....	49,6	88.434.791	135	78.962.876	2.917.245	6.153.774	256.522	144.374	92,6	200	60	74	13
1941.....	48,3	94.012.284	143	84.287.323	2.909.890	6.383.065	229.015	202.991	92,5	204	59	71	14
1942.....	50,0	93.159.182	142	84.033.445	2.536.873	6.153.989	198.213	204.662	93,0	209	60	73	11

Fonte: D. G. E.

(1) O peso médio é calculado somente em relação ao gado abatido nos matadouros de Santa Cruz e Penha.

(2) Os dados de população são estimativas do S. N. R.

## XLIX — CONSUMO DE ENERGIA ELÉTRICA NA CIDADE DO RIO DE JANEIRO — 1933/1942

Média: 1928/1929 = 100

ANOS	CONSUMO DE ENERGIA ELÉTRICA										CONSUMO PÚBLICO			
	TOTAL GERAL DO CONSUMO		CONSUMO PARTICULAR				CONSUMO PÚBLICO				NÚMERO DE MEDIDORES	NÚMERO DE LÂMPADAS	NÚMERO CORRESPONDENTE DE VELAS	
			TOTAL		LUZ (1)		FORÇA MOTRIZ		TOTAL					ILUMINAÇÃO
	1000 K. W. H.	Índice	1000 K. W. H.	Índice	1000 K. W. H.	1000 K. W. H.	1000 K. W. H.	Índice	1000 K. W. H.	Índice	1000 K. W. H.	1000 K. W. H.		
1933.....	342.097	105	198.634	105	52.369	144.295	145.463	105	36.970	108.493	161.753	25.709	7.685.885	
1934.....	379.960	117	230.820	124	62.734	107.586	149.640	103	39.107	110.533	170.920	26.379	7.597.885	
1935.....	415.158	123	263.640	141	73.691	189.949	151.518	110	39.441	112.077	181.406	27.021	7.655.135	
1936.....	459.795	142	305.601	164	83.476	222.126	154.194	112	39.897	114.297	192.609	27.467	7.727.935	
1937.....	471.949	145	313.904	168	95.021	217.883	158.045	114	41.705	116.340	206.132	28.472	7.944.335	
1938.....	533.343	164	371.864	199	109.565	265.299	161.479	117	45.832	115.647	217.501	29.083	8.535.550	
1939.....	573.565	177	408.854	210	116.739	292.115	164.711	119	47.827	116.884	232.253	29.604	9.153.985	
1940.....	590.284	182	419.058	226	125.494	293.594	171.226	124	49.327	121.699	235.847	30.648	9.510.085	
1941.....	636.600	196	465.530	250	140.478	325.052	171.070	124	51.416	119.654	259.957	31.425	9.771.985	
1942.....	686.540	212	515.255	276	156.238	359.017	171.285	124	52.352	118.933	256.597	32.226	9.879.668	

Fonte: D. G. E.

(1) Incluído o consumo das repartições públicas, federais e municipais, e o das casas de caridade e de empresas jornalísticas.

## L — CONSUMO DE ENERGIA ELÉTRICA NA CIDADE DE SÃO PAULO — 1933/1942

Média: 1928/1929 = 100

ANOS	CONSUMO DE ENERGIA ELÉTRICA												NÚMERO DE MEDIDORES EM 31 DE DEZEMBRO		
	TOTAL GERAL DO CONSUMO		CONSUMO PARTICULAR				ILUMINAÇÃO PÚBLICA (1000 K. W. H.)	REPARTIÇÕES PÚBLICAS (1000 K. W. H.)			ESTABELECIMENTOS DE CARIDADE (1000 K. W. H.)				
			Total		Luz			Força		Total		Luz		Força	
	1000 K. W. H.	Índice	1000 K. W. H.	Índice	1000 K. W. H.	1000 K. W. H.	1000 K. W. H.	Índice	1000 K. W. H.	Índice	1000 K. W. H.	Índice		1000 K. W. H.	Índice
1933.....	243.970	129	212.462	122	59.956	152.506	12.865	18.228	2.955	15.273	415	294	121	138.352	
1934.....	279.618	148	246.023	141	69.195	170.828	13.326	19.814	3.227	16.587	456	321	134	147.567	
1935.....	318.966	169	281.320	161	79.380	201.940	13.440	23.596	3.880	19.716	610	393	247	158.748	
1936.....	357.109	190	317.222	182	90.123	227.099	13.914	25.238	4.753	20.485	735	433	302	168.255	
1937.....	407.348	216	364.525	209	103.529	260.996	15.048	26.934	5.736	21.148	841	508	333	177.981	
1938.....	440.873	234	397.405	227	114.749	282.656	16.753	25.839	6.150	19.689	876	548	328	189.931	
1939.....	524.376	277	477.135	273	107.191	369.944	18.186	28.200	6.706	21.494	855	591	262	202.417	
1940.....	574.198	304	522.567	299	118.000	404.568	18.895	31.825	7.428	24.397	906	622	284	214.616	
1941.....	641.397	339	585.371	334	130.851	454.520	19.641	35.428	8.427	27.001	957	679	278	226.983	
1942.....	698.180	369	643.576	368	142.819	500.757	19.070	33.618	9.303	24.315	1.007	734	273	237.622	

Até 1941: "The São Paulo Tramway, Light and Power Co. Ltd" — 1942: D. E. E.

LI — CONSUMO DE GÁS NA CIDADE DO RIO DE JANEIRO — 1933/1942

59

Média: 1928/1929 = 100

ANOS	CONSUMO DE GÁS						NÚMERO DE MEDIDORES
	TOTAL		CONSUMO PARTICULAR		CONSUMO PÚBLICO		
	Metros cúbicos	Índice	Metros cúbicos	Índice	Metros cúbicos	Índice	
1933.....	74.400.587	100	73.004.620	109	504.958	33	55.701
1934.....	77.140.604	110	77.149.604	114	—	—	58.126
1935.....	82.466.021	118	82.466.021	122	—	—	65.167
1936.....	87.776.795	125	87.776.795	130	—	—	71.650
1937.....	93.961.978	134	93.961.978	139	—	—	78.880
1938.....	99.191.516	141	99.191.516	147	—	—	85.731
1939.....	102.814.115	147	102.814.115	152	—	—	92.602
1940.....	113.680.340	162	113.680.340	168	—	—	98.001
1941.....	112.867.935	161	112.867.935	167	—	—	102.725
1942.....	98.444.058	140	98.444.058	145	—	—	107.026

Fonte: D. G. E.

LII — CONSUMO DE GÁS NA CIDADE DE SÃO PAULO — 1933/1942

Média: 1928/1929 = 100

ANOS	CONSUMO DE GÁS						NÚMERO DE MEDIDORES — CONSUMO PARTICULAR	CONSUMO PÚBLICO		
	TOTAL		CONSUMO PARTICULAR		CONSUMO PÚBLICO			LIZES	POSTES	LOGRADOUROS ILUMINADOS (km)
	Metros cúbicos	Índice	Metros cúbicos	Índice	Metros cúbicos	Índice				
1933.....	22.016.824	100	21.754.610	100	1.162.205	100	25.738	1.785	1.785	70
1934.....	23.022.089	100	22.008.707	101	1.013.982	85	26.210	1.013	1.613	65
1935.....	24.930.510	109	23.867.015	110	1.062.595	89	28.336	1.601	1.601	64
1936.....	26.564.680	110	25.497.418	117	1.067.271	90	30.536	1.489	1.489	50
1937.....	29.104.121	127	28.174.354	130	929.707	78	34.131	1.481	1.481	58
1938.....	31.276.504	136	30.623.940	141	662.504	55	37.614	8	8	—
1939.....	34.076.271	149	33.397.471	154	678.800	57	40.969	8	8	—
1940.....	36.355.018	159	35.701.058	164	653.000	55	44.528	8	8	—
1941.....	40.484.110	17	39.780.278	183	703.832	59	38.472	—	—	—
1942.....	38.344.743	167	37.662.802	173	681.941	57	49.877	—	—	—

Fonte: D. E. E.

UNIDADES FEDERADAS	MILHARES DE HABITANTES									
	1 — IX				31 — XII					
	1933	1934	1935	1936	1937	1938	1939	1940	1941	1942
NORTE.....	1.470,6	1.473,4	1.476,2	1.479,2	1.399,4	1.431,7	1.464,0	1.496,3	1.528,6	1.560,8
Acre.....	85,0	84,5	84,0	83,4	70,3	78,1	79,8	81,6	83,4	85,1
Amazonas.....	410,4	424,1	428,8	433,6	425,3	435,1	444,0	454,7	464,5	474,3
Pará.....	966,2	964,8	963,4	962,2	897,8	918,5	939,3	960,0	980,7	1.001,4
NORDESTE.....	9.010,8	9.148,4	9.288,6	9.431,4	9.410,7	9.627,9	9.845,1	10.062,2	10.279,4	10.496,6
Maranhão.....	1.098,8	1.118,3	1.138,2	1.158,3	1.166,0	1.192,9	1.210,8	1.246,7	1.273,7	1.300,6
Piauí.....	742,6	754,0	765,6	777,4	775,3	793,2	811,1	829,0	840,9	864,8
Ceará.....	1.785,4	1.827,5	1.870,4	1.914,5	1.971,6	2.017,1	2.062,7	2.108,1	2.153,6	2.199,1
Rio Grande do Norte.....	681,4	693,9	706,8	719,8	726,7	743,4	760,2	777,0	793,7	810,5
Paraíba.....	1.245,8	1.270,9	1.296,6	1.322,7	1.344,2	1.376,2	1.406,2	1.437,3	1.468,3	1.499,3
Pernambuco.....	2.491,8	2.519,9	2.548,1	2.576,0	2.528,4	2.586,8	2.645,1	2.703,4	2.761,7	2.820,1
Alagoas.....	965,0	963,9	962,9	961,8	898,5	919,3	940,0	960,7	981,5	1.002,2
LESTE.....	14.659,3	14.809,5	14.901,7	15.115,8	14.781,5	15.122,5	15.463,6	15.804,8	16.145,8	16.487,0
Sergipe.....	520,8	524,3	527,9	531,4	512,3	524,1	535,9	547,7	559,5	571,4
Bahia.....	3.715,8	3.746,9	3.778,2	3.809,8	3.695,8	3.781,1	3.866,4	3.951,7	4.037,0	4.122,3
Minas Gerais.....	6.492,6	6.541,6	663,1	6.640,6	6.421,1	6.569,2	6.717,4	6.865,7	7.013,8	7.161,9
Espírito Santo.....	647,5	665,1	1.781,9	701,7	732,7	749,6	766,5	783,4	800,3	817,3
Rio de Janeiro.....	1.750,5	1.766,1	1.590,6	1.797,8	1.748,0	1.788,3	1.828,6	1.868,9	1.909,3	1.949,6
Distrito Federal.....	1.532,1	1.565,5	6.501,0	1.634,5	1.671,6	1.710,2	1.748,8	1.787,4	1.825,9	1.864,5
SUL.....	11.039,2	11.302,7	11.572,6	11.849,0	12.219,5	12.501,5	12.783,5	13.065,5	13.347,5	13.629,5
São Paulo.....	6.173,4	6.315,5	6.460,9	6.609,7	6.792,0	6.940,7	7.106,5	7.263,2	7.420,1	7.576,7
Paraná.....	1.012,3	1.043,1	1.074,8	1.107,5	1.171,5	1.198,5	1.225,5	1.252,6	1.279,6	1.306,7
Santa Catarina.....	969,9	998,0	1.027,0	1.056,7	1.111,7	1.137,4	1.163,0	1.188,7	1.214,3	1.240,0
Rio Grande do Sul.....	2.883,6	2.946,1	3.009,9	3.075,1	3.143,4	3.215,0	3.288,5	3.361,0	3.433,5	3.506,1
CENTRO OESTE.....	1.058,7	1.086,2	1.114,4	1.143,4	1.188,9	1.216,4	1.243,8	1.271,2	1.298,7	1.326,1
Goiás.....	702,5	719,7	737,0	755,6	781,5	799,5	817,5	835,6	853,6	871,6
Mato Grosso.....	356,2	366,5	377,4	387,8	407,4	416,9	426,3	435,6	445,1	454,5
BRASIL.....	37.238,6	37.820,2	38.412,5	39.018,8	39.000,0	39.900,0	40.300,0	41.700,0	42.600,0	43.500,0

NACIONALIDADES	NÚMERO DE ENTRADAS			NÚMERO DE SAÍDAS			CRESCIMENTO MIGRATÓRIO		
	1940	1941	1942	1940	1941	1942	1940	1941	1942
BRASILEIRA.....	4.034	4.776	2.645	3.768	4.162	1.488	+ 1.106	+ 614	+ 1.157
ESTRANGEIRAS.....	33.285	25.353	12.333	14.489	15.632	8.003	+ 18.796	+ 9.721	+ 4.330
Alemã.....	1.783	837	66	456	450	423	+ 1.327	+ 387	— 357
Argentina.....	3.516	3.470	1.833	2.562	3.117	1.342	+ 954	+ 353	+ 491
Austríaca.....	52	11	3	13	3	3	+ 39	+ 8	—
Belga.....	247	175	37	81	124	10	+ 166	+ 51	+ 18
Espanhola.....	860	557	300	466	502	225	+ 403	+ 55	+ 75
Francesca.....	711	718	282	360	419	191	+ 351	+ 299	+ 91
Holandesa.....	220	173	69	98	154	52	+ 131	+ 10	+ 17
Húngara.....	231	124	11	73	88	35	+ 158	+ 30	— 24
Inglêsa.....	945	646	587	594	703	504	+ 351	— 57	+ 83
Italiana.....	1.020	387	44	636	341	407	+ 393	+ 46	— 423
Iugoslava.....	56	25	19	18	36	20	+ 38	— 11	— 1
Japonesa.....	1.471	1.883	—	1.677	941	387	— 206	+ 942	— 387
Lituânia.....	40	51	1	10	30	1	+ 30	+ 21	—
Norte Americana.....	4.337	4.734	3.596	2.104	4.046	1.455	+ 2.143	+ 688	+ 2.141
Polonesa.....	835	504	54	82	417	126	+ 753	+ 177	— 72
Portuguesa.....	13.123	6.713	1.860	3.040	1.870	848	+ 10.077	+ 4.843	+ 1.018
Rumena.....	128	73	4	39	39	20	+ 80	+ 34	— 16
Russa.....	64	51	4	13	15	2	+ 51	+ 36	+ 2
Síria.....	50	35	25	22	22	22	+ 28	+ 13	+ 3
Suíça.....	315	68	164	122	165	62	+ 163	— 97	+ 102
Turca.....	30	10	7	9	17	7	+ 21	— 1	—
Uruguaia.....	1.281	1.027	1.521	526	538	464	+ 755	+ 1.089	+ 1.057
Outras nacionalidades..	1.943	2.385	1.840	1.392	1.595	1.328	+ 551	+ 700	+ 512
TOTAL GERAL.....	38.219	30.120	14.978	18.257	19.704	9.491	+ 19.962	+ 10.335	+ 5.437



**LV — ESTRANGEIROS ENTRADOS NO BRASIL EM CARÁTER PERMANENTE POR NACIONALIDADES — 1933/1942**

ANOS	TOTAL	NÚMERO DE ENTRADOS (1)										
		ALEMÃES	AUSTRÍ- COS	BELGAS	FRANCOSES	ESPAÑÓIS	HOLAN- DESES	HÚNGAROS	INGLESES	ITALIANOS	LITUANOS	POLONESES
1933.....	46.081	2.180	302	15	250	1.693	33	140	141	1.020	138	1.825
1934.....	46.027	3.629	580	52	359	1.429	142	154	490	2.507	160	2.380
1935.....	29.555	2.423	301	56	328	1.206	98	112	342	2.127	106	1.428
1936.....	12.773	1.226	89	14	82	355	15	60	33	462	179	1.743
1937.....	34.677	4.642	493	91	1.029	1.150	244	154	1.835	2.946	73	2.540
1938.....	19.388	2.348	115	51	322	260	112	67	538	1.882	55	612
1939.....	22.668	1.975	12	66	186	174	110	134	309	1.004	24	612
1940.....	21.259	1.340	33	114	281	530	78	138	474	596	25	526
1941.....	12.167	534	10	78	229	251	72	57	285	182	22	304
1942.....	3.766	14	3	18	117	106	25	2	177	17	1	16

Fonte: D. N. I.

(1) Até 1939, os dados se referem aos imigrantes.

**LV — ESTRANGEIROS ENTRADOS NO BRASIL EM CARÁTER PERMANENTE POR NACIONALIDADES — 1933/1942 (Concl.)**

ANOS	NÚMERO DE ENTRADOS (1)											
	PORTU- GUESES	RUMENOS	RUSSOS	SUÍÇOS	TURCOS	IUGOS- LAVOS	ARGEN- TINOS	NORTE-AME- RICANOS	URUGUAIOS	JAPONESSES	SÍRIOS	DIVERSOS
1933.....	10.696	428	79	101	34	64	379	99	89	24.494	151	830
1934.....	8.732	362	114	170	120	74	948	233	307	21.930	168	997
1935.....	9.327	216	291	120	51	27	325	146	152	9.611	162	680
1936.....	4.626	113	19	109	17	10	49	13	4	3.306	31	218
1937.....	11.417	229	52	473	47	63	138	558	250	4.557	109	1.587
1938.....	7.435	52	19	200	24	34	1.199	487	299	2.524	110	613
1939.....	15.120	93	2	178	12	64	95	508	54	1.414	17	505
1940.....	12.755	79	20	186	21	34	427	1.179	194	1.387	28	814
1941.....	6.338	16	30	129	8	10	331	1.016	124	1.702	16	423
1942.....	1.739	1	—	93	1	11	251	921	98	—	2	153

Fonte: D. N. I.

(1) Até 1939 os dados se referem aos imigrantes.

**LVI — CASAMENTOS, NASCIMENTOS E ÓBITOS NA CIDADE DO RIO DE JANEIRO — 1933/1942**

ANOS	CASAMEN- TOS	NASCIMENTOS		NASCIDOS MORTOS POR 1000 NASCIMENTOS	ÓBITOS		ÓBITOS DE MENORES DE 1 ANO		ÓBITOS POR DOENÇAS INFECCIOSAS	
		NASCIDOS VIVOS	NASCIDOS MORTOS		TOTAL	POR 1000 HABITANTES	Número	Por 1000 nascidos vivos	Número	Por 100 do total de óbitos
1933.....	10.254	28.364	2.709	85,80	24.308	15,60	4.904	169,90	8.109	33,30
1934.....	11.379	30.783	2.891	85,85	25.024	15,75	5.395	175,26	8.000	31,97
1935.....	11.373	33.398	2.688	73,47	26.594	16,41	5.969	176,09	8.152	30,65
1936.....	11.952	33.997	3.137	84,48	28.172	17,06	6.342	180,55	8.320	29,53
1937.....	12.241	33.025	3.165	87,46	27.236	16,18	5.623	170,26	8.396	30,83
1938.....	10.385	34.189	3.309	88,24	30.822	18,02	6.228	182,16	9.718	31,46
1939.....	11.050	33.131	3.286	90,23	30.648	17,56	6.376	192,45	9.338	30,47
1940.....	10.013	34.620	3.139	83,13	31.230	17,58	6.030	174,18	9.763	31,26
1941.....	9.553	34.753	3.233	85,23	32.613	18,04	6.333	182,23	10.094	30,95
1942.....	9.791	39.064	3.417	80,44	? 32.547	17,70	? 6.081	155,67	? 10.448	32,10

Fonte: S. F. Bc.

ANOS	CASAMEN- TOS	NASCIMENTOS		NASCIDOS MORTOS POR 1000 NASCIMENTOS	ÓBITOS		ÓBITOS DE MENORES DE 1 ANO		ÓBITOS POR DOENÇAS INFECCIOSAS E PARASITÁRIAS	
		NASCIDOS VIVOS	NASCIDOS MORTOS		TOTAL	POR 1000 HABITANTES	Número	Por 1000 nascidos vivos	Número	Por 100 do total de óbitos
1933.....	8.202	24.464	1.317	51,08	14.576	14,50	4.140	169,22	3.337	22,89
1934.....	8.824	26.165	1.545	55,75	13.204	12,60	3.697	141,29	2.727	20,65
1935.....	10.110	28.504	1.580	52,51	14.984	13,37	4.214	147,83	3.405	22,72
1936.....	9.280	29.859	1.581	50,28	17.207	14,73	4.712	157,80	3.925	22,81
1937.....	10.578	29.547	1.597	51,27	15.923	13,08	3.971	134,39	3.536	22,21
1938.....	10.451	31.219	1.667	50,69	17.119	13,49	4.314	138,18	3.775	22,05
1939.....	12.008	31.775	1.619	48,48	17.887	13,52	4.533	142,65	3.383	21,71
1940.....	9.740	33.503	1.761	49,93	17.116	12,08	4.154	123,98	3.601	21,04
1941.....	12.002	34.355	1.722	47,73	19.205	14,63	4.642	135,11	4.122	21,36
1942.....	12.051	36.494	1.845	49,12	19.145	13,87	4.435	121,52	3.866	20,19

Fonte: D. E. E.

LVIII — ÓBITOS POR DOENÇAS INFECCIOSAS E PELO CANCER NA CIDADE DO RIO DE JANEIRO — 1933/1942

ANOS	ÓBITOS CAUSADOS POR													
	FEBRE TIFÓIDE	FEBRE PARA- TIFÓIDE	TIFO EXANTE- MÁTICO	VARIÓLA	ESCAR- LATINA	DIFTERIA	CÓLERA ASIÁTICO	DISEN- TERIA	PESTE	TUBERCU- LOSE DO APARELHO RESPIRA- TÓRIO	OUTRAS FORMAS DE TUBERCU- LOSE	FEBRE AMARELA	CANCER E OUTROS TUMORES MALIGNOS	LEPRA
1933...	70	20	—	—	1	101	—	150	—	4.712	253	—	784	45
1934...	77	20	—	—	1	131	—	146	—	4.637	233	—	844	62
1935...	67	13	—	(2)	1	121	—	172	—	4.608	238	—	828	67
1936...	94	9	—	(2)	1	112	—	218	—	4.723	189	—	860	60
1937... (1)	91	—	—	(2)	2	80	—	211	—	4.903	247	—	808	56
1938... (1)	105	—	—	(2)	2	120	—	308	—	5.413	241	—	938	57
1939... (1)	136	—	—	—	1	144	—	275	—	5.439	214	—	1.025	79
1940... (1)	156	—	—	(4)	6	175	—	202	—	5.505	253	—	1.160	65
1941... (1)	130	—	—	(3)	4	192	—	255	—	5.616	143	—	1.216	58
1942... (1)	117	—	—	(2)	2	143	—	343	—	5.638	176	—	1.229	52

Fonte: S. F. Be.

- (1) Inclusive a febre paratífóide.
- (2) Variola menor.
- (3) 1 variola não especificada e 3 de variola menor.
- (4) 1 variola maior e 5 variola menor.

LIX — ÓBITOS POR DOENÇAS INFECCIOSAS E PELO CANCER NA CIDADE DE SÃO PAULO — 1933/1942

ANOS	ÓBITOS CAUSADOS POR													
	FEBRE TIFÓIDE	FEBRE PARA- TIFÓIDE	TIFO EXANTE- MÁTICO	VARIÓLA	ESCAR- LATINA	DIFTERIA	CÓLERA ASIÁTICO	DISEN- TERIA	PESTE	TUBERCU- LOSE DO APARELHO RESPIRA- TÓRIO	OUTRAS FORMAS DE TUBERCU- LOSE	FEBRE AMARELA	LEPRA	CÂNCER E OUTROS TUMORES MALIGNOS
1933...	67	5	21	—	—	76	—	281	—	1.189	177	—	11	750
1934...	74	1	12	—	3	72	—	286	1	1.100	135	—	1	683
1935...	59	1	18	—	1	81	—	389	1	1.189	190	—	—	797
1936...	70	1	10	—	—	25	—	514	19	1.308	191	1	1	885
1937... (1)	73	1	8	3	—	82	—	464	—	1.384	199	6	—	861
1938... (1)	79	1	14	1	4	57	—	403	—	1.498	208	—	4	875
1939... (1)	68	3	21	—	3	89	—	536	1	1.430	199	—	1	1.011
1940... (1)	73	—	21	—	3	51	—	379	—	1.571	173	—	—	1.053
1941... (1)	80	—	11	—	2	74	—	417	—	1.716	202	—	1	1.190
1942... (1)	68	—	6	—	3	44	—	304	—	1.794	230	—	1	1.327

Fonte: D. E. E.

ESPECIFICAÇÃO	1933	1934	1935	1936	1937	1938	1939	1940	1941	1942
N Ú M E R O										
Caixas.....	163	174	177	178	99	98	94	80	76	34
Institutos.....	1	2	2	5	5	6	6	6	6	6
Associados ativos.....	210.883	274.392	495.363	682.580	844.601	1.787.386	1.838.885	1.912.972	2.124.714	2.279.093
Associados aposentados.....	11.807	12.743	13.759	15.926	18.360	21.758	27.210	34.837	49.604	66.003
Pensionistas.....	12.734	13.799	16.102	23.587	31.911	37.100	53.932	63.138	90.826	110.171
VALOR EM Cr\$ 1.000										
Receita.....	101.973	120.049	226.202	308.245	359.445	558.329	676.822	783.033	957.315	1.072.26
Contribuições.....	84.689	101.326	197.438	268.616	307.150	493.374	588.948	666.835	806.886	899.563
Renda patrimonial.....	15.385	18.564	22.776	32.337	42.787	57.063	70.696	95.310	100.071	124.974
Receitas diversas.....	1.899	6.769	5.988	7.292	9.508	7.892	17.178	20.882	50.358	47.725
Despesa.....	56.047	65.866	79.204	101.184	124.185	161.173	198.202	262.216	349.901	423.924
Aposentadorias.....	35.434	39.990	44.201	49.525	56.768	64.931	77.561	95.015	126.266	} 222.870
Pensões.....	8.143	10.237	12.895	15.887	20.238	25.925	32.363	39.469	50.556	
Benefícios diversos.....	—	—	222	895	584	1.153	4.942	12.206	16.691	24.078
Serviços médico-hospitalares.....	7.652	8.831	10.010	12.304	14.314	17.178	20.222	24.612	27.545	20.006
Despesas administrativas.....	4.794	6.069	11.790	20.360	29.800	49.204	54.585	76.514	100.593	119.617
Despesas diversas.....	624	729	86	2.123	2.486	2.782	8.610	14.400	28.250	28.353
Patrimônio.....	296.797	368.740	518.060	741.191	986.047	1.301.921	1.874.743	2.392.013	3.027.281	3.709.179
Títulos de renda.....	203.068	238.744	282.627	407.379	544.262	584.904	667.084	853.050	966.653	1.139.984
Imóveis.....	3.726	5.732	4.565	6.725	10.317	16.534	59.573	121.343	55.505	142.574
Carteira de empréstimos.....	27.354	30.540	36.337	50.110	67.792	79.232	105.759	100.085	113.072	118.517
Carteira predial.....	—	—	2.794	4.436	16.632	48.666	101.912	173.273	401.085	608.571
Caixa e banco.....	18.827	32.953	110.614	129.681	132.296	320.454	483.781	606.878	705.403	864.547
Outras inversões.....	3.427	2.571	5.346	6.905	8.400	12.029	13.755	22.972	27.752	38.263
Créditos diversos.....	39.795	58.200	75.777	144.955	206.348	330.042	442.879	514.412	667.751	796.723
Fundo de garantia.....	289.638	359.008	496.329	702.967	940.397	1.360.419	1.838.019	2.317.118	2.975.167	3.616.367

## I. COMPANHIAS NACIONAIS E ESTRANGEIRAS

ESPECIFICAÇÃO	1933	1934	1935	1936	1937	1938	1939	1940	1941	1942
N Ú M E R O										
Companhias.....	68	68	73	74	74	76	80	84	85	80
VALOR EM Cr\$ 1 000										
Capital subscrito.....	131.719	132.119	137.494	134.594	134.244	137.754	149.154	155.948	163.690	154.301
Capital a realizar.....	24.626	23.873	25.994	24.587	22.665	22.530	26.982	30.063	24.488	11.010
Receita.....	175.588	191.329	240.436	224.126	249.957	276.343	314.506	378.447	478.009	746.527
Premios.....	116.656	126.517	169.818	148.404	166.461	183.495	202.531	226.446	284.318	500.943
Rendas patrimoniais.....	13.987	14.817	17.047	21.551	21.715	21.978	25.765	27.241	35.084	78.853
Outras.....	44.865	50.495	53.571	54.171	61.781	70.870	86.210	124.760	158.607	166.731
Despesa.....	152.997	166.861	214.979	101.066	216.371	250.034	288.836	338.888	425.073	677.553
Sinistros.....	41.770	43.949	46.424	42.049	42.275	49.752	67.200	73.324	88.515	142.445
Despesas de administração.....	49.447	52.916	68.188	63.603	71.936	79.951	88.866	101.171	122.732	206.438
Outras.....	61.780	69.996	100.367	85.414	102.160	120.331	132.680	164.393	213.826	328.670
Patrimônio.....	271.490	271.787	309.004	310.818	339.613	373.625	415.523	468.674	521.177	685.219
Títulos.....	106.421	119.045	129.480	128.039	137.829	147.033	160.996	172.408	184.012	197.326
Bens imóveis.....	38.532	43.889	47.487	55.220	61.024	62.250	69.172	79.118	85.625	97.112
Empréstimos garantidos.....	18.141	18.515	21.185	21.179	22.174	24.650	28.502	27.832	33.383	60.257
Outros valores.....	108.396	97.338	110.852	106.374	118.536	139.692	156.863	169.521	218.157	330.524
Reservas legais.....	30.098	40.131	61.197	55.075	57.170	61.569	71.876	101.065	153.806	185.723
Outras reservas.....	75.106	60.429	71.749	78.249	97.701	111.205	119.492	104.504	92.246	98.500

Fonte: D. N. S. P. C.

## 2. COMPANHIAS NACIONAIS

ESPECIFICAÇÃO	1933	1934	1935	1936	1937	1938	1939	1940	1941	1942
N Ú M E R O										
Companhias.....	35	35	40	41	41	43	47	51	52	54
VALOR EM Cr\$ 1 000										
Capital subscrito.....	80.125	80.525	85.900	83.000	82.650	86.160	97.560	104.354	112.096	114.707
Capital a realizar.....	23.143	23.248	25.309	23.982	22.040	21.955	26.357	29.438	23.863	11.010
Receita.....	107.992	117.901	154.608	129.633	142.746	160.096	181.674	226.957	308.075	559.751
Premios.....	73.090	78.424	113.179	84.076	95.818	106.038	118.883	137.064	191.378	374.332
Rendas patrimoniais.....	10.243	9.503	10.170	15.211	15.126	17.501	19.882	21.435	28.541	70.355
Outras.....	23.739	20.974	31.259	29.796	31.802	36.557	42.909	67.558	88.156	115.064
Despesa.....	97.444	105.891	150.093	115.602	126.613	146.198	168.393	212.609	286.817	515.411
Sinistros.....	26.219	25.993	31.160	24.611	22.016	27.190	38.360	48.031	55.451	102.527
Despesas de administração.....	30.603	34.696	45.538	37.873	44.297	49.901	55.968	67.155	87.098	168.004
Outras.....	40.622	45.202	73.395	53.118	59.430	69.107	74.065	102.513	144.268	244.880
Patrimônio.....	169.442	171.597	166.961	165.148	217.968	239.227	266.417	297.719	335.879	516.224
Títulos.....	50.170	50.100	65.323	60.841	63.692	74.184	83.350	91.905	102.313	134.745
Bens imóveis.....	35.596	38.832	41.099	48.840	56.608	58.392	65.184	75.125	81.127	93.710
Empréstimos garantidos.....	17.751	17.826	20.441	20.548	19.894	22.075	24.900	25.142	29.834	57.395
Outros valores.....	65.910	64.699	70.098	64.910	72.774	84.606	92.983	105.547	122.555	230.374
Reservas legais.....	18.328	28.045	37.480	28.067	28.880	31.744	35.349	50.697	96.070	126.480
Outras reservas.....	54.791	49.874	59.898	67.085	80.605	86.726	91.958	89.534	83.209	85.408

Fonte: D. N. S. P. C.

## 3. COMPANHIAS ESTRANGEIRAS

ESPECIFICAÇÃO	1933	1934	1935	1936	1937	1938	1939	1940	1941	1942
N Ú M E R O										
Companhias.....	33	33	33	33	33	33	33	33	33	26
VALOR EM Cr\$ 1000										
Capital subscrito.....	51.594	51.594	51.594	51.594	51.594	51.594	51.594	51.594	51.594	39.594
Capital a realizar.....	1.483	625	625	625	625	625	625	625	625	—
Receita.....	67.510	73.428	85.828	94.443	107.211	116.247	132.832	151.490	169.934	186.776
Premios.....	42.606	48.093	56.039	63.728	70.643	77.457	83.048	88.482	92.940	120.611
Rendas patrimoniais.....	3.744	4.814	6.877	6.340	6.589	4.477	5.883	5.800	6.543	8.498
Outras.....	21.076	20.521	22.312	24.375	29.979	34.313	43.301	57.202	70.451	51.667
Despesa.....	55.553	60.970	64.886	75.464	89.758	103.836	120.443	126.189	138.256	162.142
Sinistros.....	15.551	17.956	15.264	17.438	19.350	22.562	28.030	30.293	33.064	39.918
Despesas de administração.....	18.844	18.220	22.600	25.730	27.669	30.050	32.898	34.016	35.634	38.434
Outras.....	21.158	24.794	26.972	32.296	42.730	51.224	58.615	61.880	69.558	83.790
Patrimônio.....	102.048	100.190	112.043	115.670	121.645	134.398	149.106	170.955	185.208	168.995
Títulos.....	56.245	61.855	64.157	67.198	69.137	72.849	77.646	80.503	81.699	62.581
Bens imóveis.....	2.936	5.007	6.368	6.368	4.416	3.888	3.988	3.988	4.498	3.402
Empréstimos garantidos.....	390	689	744	631	2.280	2.575	3.002	2.490	3.499	2.862
Outros valores.....	42.477	32.639	40.754	41.455	45.812	55.086	63.870	83.974	95.602	100.150
Reservas legais.....	11.270	21.086	23.717	27.008	28.290	29.825	36.527	50.368	57.736	59.243
Outras reservas.....	20.375	10.555	11.851	10.564	17.096	24.479	27.534	15.060	9.037	13.092

Forte: D. N. S. P. C.

## LXII — COMPANHIAS DE SEGURO DE VIDA — 1933/1942

ESPECIFICAÇÃO	1933	1934	1935	1936	1937	1938	1939	1940	1941	1942
N Ú M E R O										
Companhias.....	13	13	13	13	13	13	13	11	11	
Apólices em vigor no fim do exercício.....	87.484	93.547	102.167	111.700	123.064	132.794	144.304	156.055	172.731	175.578
VALOR EM Cr\$ 1000										
Capital subscrito.....	14.400	14.300	16.900	18.739	18.300	18.300	21.300	19.300	20.300	16.875
Capital a realizar.....	1.800	1.800	3.300	2.771	2.742	2.722	3.599	1.799	1.799	256
Receita.....	119.091	143.842	168.259	161.628	182.321	203.967	194.510	206.232	230.504	778.378
Premios.....	90.120	109.648	115.663	114.428	128.153	138.870	150.077	153.133	171.086	190.191
Rendas patrimoniais.....	23.887	26.538	40.780	33.747	36.776	39.261	43.850	52.829	58.738	77.065
Outras.....	5.078	7.656	11.810	13.453	17.392	25.836	583	270	650	510.522
Despesa.....	118.203	142.379	167.450	161.073	181.883	202.280	191.620	217.480	214.174	775.720
Despesas de seguros.....	36.883	42.119	41.586	41.632	43.303	48.511	56.211	61.237	62.082	66.367
Despesas de administração.....	49.132	57.917	64.479	64.826	75.233	84.700	89.078	92.149	92.294	122.066
Outras.....	32.248	42.243	61.386	54.715	63.347	69.069	46.331	64.094	59.798	587.267
Patrimônio.....	391.002	415.909	472.782	502.542	541.186	592.381	627.047	723.637	772.543	702.679
Títulos.....	88.765	112.667	141.567	155.978	179.443	205.752	232.307	265.938	306.008	321.581
Imóveis.....	97.357	98.780	111.535	119.107	127.475	130.579	130.133	150.496	137.985	129.698
Hipotecas.....	64.171	50.610	71.008	80.411	85.647	81.293	90.152	97.708	103.339	99.131
Empréstimo sob caução de apólices de vida.....	57.915	59.665	61.858	61.248	61.017	62.849	66.643	71.643	74.983	73.749
Outros valores.....	82.794	94.321	80.814	85.798	87.604	101.908	98.812	137.852	150.228	138.020
Reserva obrigatória.....	316.701	341.213	375.255	400.444	432.821	469.337	510.357	570.973	627.743	632.323
reservas.....	45.987	21.346	25.640	21.778	28.316	30.748	27.831	36.934	39.926	32.991
nas apólices de seguro em vigor no fim do exercício.....	1.439.804	1.576.846	1.747.481	1.953.460	2.207.869	2.458.907	2.729.479	2.985.640	3.401.632	3.535.228

Fonte: D. N. S. P. C.

Nota — Até 1941 está incluído o movimento de três Caixas de Previdência e Pensões. Não estão compreendidos os seguros em grupos.

ESPECIFICAÇÃO	1933	1934	1935	1936	1937	1938	1939	1940	1941	1942
NÚMERO										
Companhias.....	(1) 3	4	4	4	5	5	5	5	5	5
Títulos em vigor no fim do exercício.....			236.685	270.400	292.032	323.947	305.043	419.857	509.458	610.671
VALOR EM Cr\$ 1 000										
Capital subscrito.....		8.250	9.250	9.250	11.250	11.250	11.250	11.250	11.250	11.250
Capital a realizar.....		2.401	2.400	2.400	3.600	3.600	3.600	3.600	3.600	3.600
Receita.....		86.749	123.282	104.955	226.017	275.652	342.169	416.700	507.630	651.986
Prêmios e mensalidades.....		42.357	53.302	64.557	78.910	83.528	93.402	108.994	130.090	163.461
Rendas patrimoniais.....		3.857	7.736	12.157	10.069	21.375	29.346	36.538	42.060	46.663
Outras.....		40.535	62.154	88.241	128.038	170.749	219.361	271.168	335.471	441.862
Despesa.....		87.201	122.282	103.490	226.160	275.090	341.537	415.695	502.522	603.713
Amortização e resgate de títulos.....		10.447	14.165	18.735	23.340	25.777	30.872	35.688	39.176	44.163
Despesa de administração.....		14.097	17.315	19.993	32.437	30.131	39.023	44.945	59.045	71.305
Outras.....		62.657	90.802	124.762	170.377	219.182	270.742	335.062	403.401	488.245
Patrimônio.....		68.686	99.373	138.658	182.697	232.441	286.861	353.702	420.369	528.223
Títulos.....		38.126	47.345	59.591	81.993	105.615	114.118	126.810	156.539	191.091
Imóveis.....		9.070	10.165	21.070	27.246	28.620	32.800	36.486	42.200	65.601
Empréstimos sob hipotecas.....		—	3.801	9.691	14.553	22.156	42.051	64.732	78.589	100.206
Empréstimos sob caução de títulos.....		11.424	10.200	23.096	34.312	40.595	60.189	74.755	93.151	108.528
Outros valores.....		10.066	15.866	24.010	24.588	29.455	37.697	50.910	58.890	62.807
Reservas técnicas.....		62.655	89.979	125.297	167.107	211.519	262.050	324.753	390.887	477.212
Outras reservas.....		1.867	1.494	2.420	3.511	7.834	8.941	12.284	12.046	20.036
Valor dos títulos em vigor no fim do exercício.....			2.363.077	2.743.470	3.065.995	3.467.531	3.900.080	4.585.453	5.620.386	6.927.247

Fonte: D. N. S. P. C.

(1) Não está incluída a Companhia Internacional de Capitalização, constituída durante o ano.

## 1. TRANSCRIÇÕES DE TRANSMISSÕES DE IMÓVEIS

ANOS	SÃO PAULO		DISTRITO FEDERAL		PÓRTO ALEGRE		BELO HORIZONTE		CURITIBA		RECIFE	
	Número	Valor (Cr\$ 1 000)	Número	Valor (Cr\$ 1 000)	Número	Valor (Cr\$ 1 000)	Número	Valor (Cr\$ 1 000)	Número	Valor (Cr\$ 1 000)	Número	Valor (Cr\$ 1 000)
1933.....	9.844	267.551	8.072	202.207	2.280	51.255	1.779	13.971	1.710	14.622	773	12.121
1934.....	12.206	369.939	8.226	251.144	1.009	47.055	2.208	21.719	834	6.780	872	14.485
1935.....	(?) 12.147	(?) 223.072	9.261	322.062	2.687	54.172	2.007	22.223	1.082	7.336	1.090	17.038
1936.....	(?) 12.518	(?) 288.750	9.138	328.876	2.775	47.009	2.781	33.997	2.195	15.714	1.361	29.770
1937.....	(?) 9.654	(?) 227.677	9.550	373.337	2.979	47.618	3.045	57.302	2.300	16.908	1.467	29.725
1938.....	(?) 15.297	(?) 296.577	9.966	406.072	4.017	63.524	2.921	36.154	1.214	11.985	1.336	24.340
1939.....	16.318	568.253	9.336	424.507	3.673	83.080	2.632	37.945	1.243	11.579	1.364	28.024
1940.....	18.068	606.020	8.415	405.631	3.119	77.571	2.717	49.079	2.421	33.871	1.540	33.432
1941.....	20.876	748.044	9.851	588.599	3.176	85.740	3.377	58.986	2.497	36.428	1.942	45.615
1942.....	20.807	862.832	9.038	579.742	3.915	110.853	3.150	70.366	2.415	47.053	1.934	50.508

## 2. INSCRIÇÕES HIPOTECÁRIAS

ANOS	SÃO PAULO		DISTRITO FEDERAL		PÓRTO ALEGRE		BELO HORIZONTE		CURITIBA		RECIFE	
	Número	Valor (Cr\$ 1 000)	Número	Valor (Cr\$ 1 000)	Número	Valor (Cr\$ 1 000)	Número	Valor (Cr\$ 1 000)	Número	Valor (Cr\$ 1 000)	Número	Valor (Cr\$ 1 000)
1933.....	2.797	101.676	1.017	117.257	882	20.158	246	4.540	409	5.292	138	0.083
1934.....	2.984	137.159	2.049	155.710	911	19.426	308	7.404	522	9.914	86	4.964
1935.....	2.304	87.630	2.092	173.461	649	12.887	493	9.658	550	12.088	105	3.152
1936.....	2.577	96.431	1.833	138.727	529	10.787	571	12.529	491	8.568	157	6.301
1937.....	2.321	94.861	1.044	154.825	427	9.178	498	11.037	410	7.058	181	4.466
1938.....	2.766	109.442	2.162	178.127	529	17.094	615	10.783	328	7.110	199	30.021
1939.....	3.782	215.674	2.328	177.242	621	22.786	923	26.313	486	10.021	219	9.565
1940.....	4.170	228.101	2.279	286.336	626	21.299	1.226	65.043	...	...	266	14.171
1941.....	4.336	494.574	2.584	305.842	648	30.624	869	33.127	526	15.785	261	11.539
1942.....	3.574	228.368	2.028	276.123	585	27.978	670	24.733	318	7.076	174	7.126

NOTA — Por falta de informes procedentes da 2. e 4. circunscrições, estão incompletos os dados relativos às inscrições hipotecarias e transmissões de imóveis verificadas na cidade de S. Paulo no periodo de 1935 a 1938.

1. BANCOS NACIONAIS E ESTRANGEIROS

PERÍODOS	VALOR EM Cr\$ 1 000 000									%		
	TOTAL DO PASSIVO OU DO ATIVO	ATIVO			PASSIVO					CAIXA EM RELAÇÃO		EMPRÉSTIMOS EM RELAÇÃO AO TOTAL DOS DEPÓSITOS
		Empréstimos e letras descontadas	Caixa em moeda corrente	Outros títulos	Capital	Depósitos			Outros títulos	Aos depósitos a vista	Ao total dos depósitos	
						Total	A vista	A prazo				
31-XII:												
1933.....	28.980	6.880	801	21.308	940	6.344	4.851	1.493	21.705	10,5	12,6	108,4
1934.....	30.080	7.406	775	21.899	995	7.410	5.622	1.797	21.688	13,8	10,4	99,8
1935.....	31.981	7.753	760	23.468	1.028	7.766	5.487	2.279	23.180	13,8	9,8	99,8
1936.....	33.169	7.718	761	24.690	1.036	8.332	5.957	2.375	23.801	12,8	9,1	92,6
1937.....	35.122	8.509	1.064	25.459	1.150	8.812	6.905	1.907	25.100	15,4	12,1	97,6
1938.....	39.873	9.042	1.246	28.685	1.203	11.065	9.445	2.220	27.005	13,2	10,7	85,2
1939.....	42.022	11.282	1.117	29.623	1.253	12.523	8.971	3.552	28.246	12,4	8,9	90,1
1940.....	44.852	12.837	1.091	30.924	1.289	13.604	9.411	4.253	29.899	11,6	8,0	93,9
1941.....	59.594	15.894	1.837	42.363	1.391	16.532	11.015	5.517	41.671	12,1	8,1	99,1
1942.....	60.647	18.206	2.108	49.233	1.548	21.541	15.138	6.403	46.458	13,9	9,8	84,5

2. BANCOS NACIONAIS

PERÍODOS	VALOR EM Cr\$ 1 000 000									%		
	TOTAL DO PASSIVO OU DO ATIVO	ATIVO			PASSIVO					CAIXA EM RELAÇÃO		EMPRÉSTIMOS EM RELAÇÃO AO TOTAL DOS DEPÓSITOS
		Empréstimos e letras descontadas	Caixa em moeda corrente	Outros títulos	Capital	Depósitos			Outros títulos	Aos depósitos a vista	Ao total dos depósitos	
						Total	A vista	A prazo				
31-XII:												
1933.....	22.315	5.521	597	16.197	800	4.880	3.638	1.192	16.635	10,2	12,2	113,1
1934.....	22.918	5.900	566	16.392	856	5.950	4.452	1.507	16.103	12,7	9,5	100,0
1935.....	23.830	6.202	538	17.090	877	6.204	4.301	1.903	16.749	12,5	8,7	100,0
1936.....	25.612	6.303	562	18.747	882	6.604	4.762	1.932	18.036	11,8	8,4	94,2
1937.....	27.091	7.030	821	19.231	996	7.055	5.532	1.473	19.040	14,7	11,6	99,8
1938.....	31.884	8.362	1.027	22.495	1.041	9.753	8.005	1.748	21.090	12,8	10,5	85,7
1939.....	34.532	9.554	842	24.136	1.082	10.355	7.295	3.090	23.065	11,5	8,1	92,0
1940.....	38.048	11.257	847	25.944	1.127	11.127	7.855	3.804	25.262	10,8	7,3	90,5
1941.....	52.003	14.235	1.073	37.205	1.281	14.487	9.380	5.107	36.885	11,4	7,4	98,3
1942.....	63.424	16.893	1.850	44.672	1.395	19.020	13.437	6.192	42.400	13,8	9,5	89,1

3. BANCOS ESTRANGEIROS

PERÍODOS	VALOR EM Cr\$ 1 000 000									%		
	TOTAL DO PASSIVO OU DO ATIVO	ATIVO			PASSIVO					CAIXA EM RELAÇÃO		EMPRÉSTIMOS EM RELAÇÃO AO TOTAL DOS DEPÓSITOS
		Empréstimos e letras descontadas	Caixa em moeda corrente	Outros títulos	Capital	Depósitos			Outros títulos	Aos depósitos a vista	Ao total dos depósitos	
						Total	A vista	A prazo				
31-XII:												
1933.....	6.674	1.359	204	5.111	140	1.464	1.163	301	6.070	17,6	14,0	92,8
1934.....	7.162	1.446	209	5.507	139	1.460	1.170	290	6.563	17,8	14,3	99,0
1935.....	8.151	1.551	222	6.378	149	1.582	1.186	376	6.440	18,7	14,2	99,3
1936.....	7.557	1.415	199	5.943	154	1.638	1.195	443	5.765	16,6	12,1	86,4
1937.....	8.031	1.500	243	6.228	154	1.757	1.323	434	6.120	18,4	13,9	88,8
1938.....	7.989	1.580	219	6.190	162	1.912	1.440	472	5.915	15,2	11,4	82,6
1939.....	7.480	1.728	275	5.487	171	2.138	1.676	462	5.181	16,4	12,8	80,8
1940.....	6.804	1.580	244	4.980	162	2.005	1.556	449	4.637	15,7	12,2	78,8
1941.....	6.991	1.669	264	5.068	160	2.045	1.625	410	4.786	16,1	12,9	81,1
1942.....	6.123	1.313	240	4.561	158	1.912	1.701	211	4.058	14,6	13,0	68,7



## 1. NÚMEROS ABSOLUTOS

UNIDADES FEDERADAS	VALOR EM 31-XII (Cr\$ 1 000 000)								
	EMPRÉSTIMOS			CAIXA EM MOEDA CORRENTE			DEPÓSITOS		
	1940	1941	1942	1940	1941	1942	1940	1941	1942
NORTE.....	102,5	128,5	144,5	15,8	17,5	32,5	209,5	250,3	400,9
Acre.....	0,8	0,7	4,2	0,4	0,3	0,5	3,4	4,0	9,9
Amazonas.....	26,1	41,1	62,7	4,2	6,5	4,7	57,2	66,0	111,2
Pará.....	75,6	86,7	77,6	11,2	10,7	27,3	148,9	180,3	279,8
NORDESTE.....	654,1	724,5	813,4	81,1	89,3	92,8	707,6	792,5	1.044,2
Maranhão.....	20,6	21,5	28,1	3,3	3,6	5,4	36,8	47,0	58,7
Piauí.....	20,1	18,1	18,8	2,9	2,0	3,5	24,0	20,2	27,4
Ceará.....	142,8	155,7	157,7	15,8	18,4	20,3	140,4	153,7	163,7
Rio Grande do Norte.....	41,2	39,8	60,2	3,7	2,2	7,3	22,4	33,8	40,8
Paraíba.....	57,1	84,2	112,3	5,8	6,7	7,5	44,4	51,0	65,3
Pernambuco.....	327,1	351,3	368,1	43,3	47,8	40,6	394,3	426,8	620,4
Alagoas.....	45,2	53,9	67,7	6,3	8,6	8,2	45,3	54,0	58,4
LESTE.....	6.462,0	8.262,2	9.230,1	492,7	655,4	1.334,6	6.839,0	8.658,8	11.597,0
Sergipe.....	66,3	72,7	74,2	3,6	2,7	3,5	54,0	56,4	68,6
Bahia.....	252,9	222,7	333,3	26,4	30,5	36,0	266,5	275,8	363,5
Minas Gerais.....	1.163,3	1.553,5	1.789,0	113,8	137,4	195,1	1.010,0	1.241,6	1.600,6
Espírito Santo.....	66,4	97,7	102,7	9,1	10,8	8,2	60,3	71,9	79,2
Rio de Janeiro.....	186,7	246,0	410,9	26,5	33,4	41,5	232,6	295,3	415,6
Distrito Federal.....	4.726,4	6.059,6	6.520,0	313,3	440,6	1.050,3	5.216,2	6.717,8	8.979,5
SUL.....	5.531,2	6.604,8	7.792,2	490,9	580,9	626,0	5.830,7	6.740,5	8.360,7
São Paulo.....	4.281,8	5.088,7	5.949,5	347,6	404,7	430,4	4.490,4	5.211,3	6.453,3
Paraná.....	97,8	118,3	154,0	19,7	29,1	30,5	189,0	267,3	340,4
Santa Catarina.....	55,7	71,7	93,5	14,3	20,8	25,8	134,5	141,7	205,9
Rio Grande do Sul.....	1.059,9	1.386,1	1.595,2	109,3	106,3	139,3	1.010,8	1.120,2	1.367,1
CENTRO OESTE.....	86,0	124,1	226,1	10,2	14,4	22,5	77,0	89,0	131,8
Goiás.....	33,0	42,1	95,1	4,6	6,4	13,8	22,6	33,5	57,8
Mato Grosso.....	53,0	82,0	131,0	5,6	8,0	8,7	54,4	56,4	74,0
BRASIL.....	12.836,7	15.894,1	18.206,3	1.090,7	1.337,5	2.108,4	13.664,4	16.532,0	21.540,6

## 2. NÚMEROS PERCENTUAIS

UNIDADES FEDERADAS	CAIXA EM RELAÇÃO AOS DEPÓSITOS			EMPRÉSTIMOS EM RELAÇÃO AOS DEPÓSITOS		
	1940	1941	1942	1940	1941	1942
NORTE.....	7,5	7,0	8,1	48,9	51,3	36,0
Acre.....	11,8	7,5	5,1	23,5	17,5	42,4
Amazonas.....	7,3	9,8	4,2	45,0	62,3	56,4
Pará.....	7,5	5,9	9,8	50,8	48,1	27,7
NORDESTE.....	11,5	11,3	8,9	92,4	91,4	77,9
Maranhão.....	9,0	7,7	9,2	56,0	45,7	47,9
Piauí.....	12,1	7,6	12,8	83,7	69,1	68,6
Ceará.....	11,3	12,0	12,4	101,7	101,3	96,3
Rio Grande do Norte.....	10,5	6,5	17,9	183,9	117,8	147,5
Paraíba.....	13,1	13,1	11,4	128,6	165,1	171,4
Pernambuco.....	11,0	11,2	6,5	83,0	82,3	58,5
Alagoas.....	13,9	15,9	14,0	99,8	99,8	115,9
LESTE.....	7,2	7,6	11,5	94,5	95,3	79,6
Sergipe.....	6,7	4,8	5,1	122,8	129,0	108,2
Bahia.....	9,9	11,1	9,9	94,5	80,7	91,7
Minas Gerais.....	11,3	11,1	11,5	115,2	125,1	105,8
Espírito Santo.....	15,1	15,0	10,4	110,1	135,9	129,7
Rio de Janeiro.....	11,4	11,3	10,0	80,3	83,3	98,9
Distrito Federal.....	6,0	6,6	11,7	90,6	90,2	72,6
SUL.....	8,4	8,3	7,5	94,9	98,9	99,1
São Paulo.....	7,7	7,8	6,7	95,2	97,6	92,2
Paraná.....	10,4	10,9	9,0	51,7	44,3	45,2
Santa Catarina.....	10,0	14,7	12,5	41,4	50,6	45,4
Rio Grande do Sul.....	10,8	9,5	10,2	108,4	123,7	116,7
CENTRO OESTE.....	13,2	16,0	17,1	112,9	138,0	171,5
Goiás.....	20,4	19,1	23,9	146,0	125,7	164,5
Mato Grosso.....	10,3	14,2	11,8	99,1	145,4	177,0
BRASIL.....	8,0	8,1	9,8	93,9	96,1	84,5

72 LXVII—DEPÓSITOS DOS BANCOS E CAIXAS ECONÔMICAS FEDERAIS, POR UNIDADES FEDERADAS—  
1940/1942

UNIDADES FEDERADAS	VALOR EM 31-XII (Cr\$ 1 000)								
	1940			1941			1942		
	Total	Bancos	Caixas Econômicas Federais	Total	Bancos	Caixas Econômicas Federais	Total	Bancos	Caixas Econômicas Federais
NORTE.....	224.837	209.433	15.404	265.395	250.248	15.147	417.345	400.898	16.447
Acre.....	3.378	3.378	—	4.001	4.001	—	9.901	9.901	—
Amazonas.....	62.498	57.168	5.330	71.298	65.942	5.356	116.458	111.211	5.247
Pará.....	158.961	148.887	10.074	190.096	180.305	9.791	290.986	279.786	11.200
NORDESTE.....	796.341	707.550	88.761	884.329	792.500	91.769	1.138.514	1.044.168	94.346
Maranhão.....	42.948	36.812	6.136	52.907	47.025	5.882	64.730	58.749	5.981
Piauí.....	26.322	24.046	2.276	28.414	26.192	2.222	29.434	27.437	1.997
Ceará.....	145.111	140.425	4.686	158.011	153.677	4.334	187.771	183.681	4.090
Rio Grande do Norte.....	23.669	22.395	1.274	34.865	33.822	1.043	41.735	40.748	1.087
Paraíba.....	46.314	44.378	1.936	53.089	51.099	2.080	67.410	65.742	1.668
Pernambuco.....	463.565	394.280	69.285	500.052	426.811	73.241	707.221	629.414	77.807
Alagoas.....	48.412	45.244	3.168	56.991	54.024	2.967	60.163	58.397	1.766
LESTE.....	8.109.247	6.839.601	1.269.646	10.023.302	8.658.712	1.364.590	13.129.468	11.596.983	1.532.485
Sergipe.....	58.778	54.015	4.763	61.128	56.389	4.739	72.477	68.616	3.861
Bahia.....	359.125	266.530	122.595	406.548	275.794	130.754	495.701	363.537	132.224
Minas Gerais.....	1.072.567	1.009.971	62.596	1.311.420	1.241.629	69.791	1.784.911	1.690.626	74.285
Espírito Santo.....	68.029	60.293	7.736	79.561	71.927	7.634	86.583	79.181	7.402
Rio de Janeiro.....	307.750	232.605	75.145	407.048	295.275	111.773	567.062	415.543	151.519
Distrito Federal.....	6.209.998	5.216.187	993.811	7.757.597	6.717.698	1.039.899	10.142.674	8.079.480	1.163.194
SUL.....	6.868.804	5.830.664	1.038.140	7.852.831	6.740.514	1.112.317	9.619.352	8.366.701	1.252.651
São Paulo.....	5.251.452	4.496.422	755.030	6.020.638	5.211.282	809.356	7.351.180	6.453.302	897.878
Paraná.....	278.228	188.960	89.268	359.349	267.328	92.021	435.000	340.379	94.621
Santa Catarina.....	147.522	134.528	12.994	154.073	141.688	12.385	218.567	205.884	12.683
Rio Grande do Sul.....	1.191.602	1.010.764	180.838	1.318.171	1.120.221	197.950	1.614.596	1.367.130	247.466
CENTRO OESTE.....	86.900	77.094	9.806	98.811	89.017	9.794	140.561	131.814	8.747
Goiás.....	24.817	22.648	2.169	35.676	33.491	2.185	50.605	47.757	2.848
Mato Grosso.....	62.083	54.446	7.637	63.235	55.526	7.709	89.956	84.057	5.899
BRASIL.....	16.083.120	13.664.372	2.418.757	10.124.668	16.531.951	2.592.717	24.445.240	21.540.504	2.904.736

LXVIII—SALDO E MOVIMENTO ANUAL DOS DEPÓSITOS DAS CAIXAS ECONÔMICAS FEDERAIS 1933/1942

ANOS	VALOR EM Cr\$ 1 000						ÍNDICE DOS DEPÓSITOS EM 31-XII
	SALDO DOS DEPÓSITOS EM 1º-I	MOVIMENTO ANUAL DOS DEPÓSITOS			SALDO DOS DEPÓSITOS EM 31-XII	DIFERENÇA DAS ENTRADAS SOBRE AS RETIRADAS	
		Entradas	Juros capitalizados	Retiradas			
1933.....	610.472	553.159	31.692	418.632	776.641	+ 134.477	321
1934 (1).....	776.647	787.483	40.995	644.961	900.164	+ 142.522	396
1935.....	960.164	1.054.174	48.574	892.528	1.170.384	+ 161.646	483
1936 (2).....	1.167.325	1.400.073	56.816	1.224.667	1.399.547	+ 175.000	578
1937 (3).....	1.399.440	1.795.810	66.720	1.638.296	1.623.708	+ 157.514	670
1938 (4).....	1.626.927	2.031.623	77.837	1.875.461	1.859.620	+ 156.162	768
1939 (6).....	1.859.771	2.252.198	89.279	2.060.763	2.147.465	+ 201.445	880
1940.....	2.147.495	2.554.560	99.681	2.382.979	2.418.767	+ 171.581	998
1941.....	2.418.757	2.750.623	111.188	2.637.851	2.592.717	+ 62.772	504
1942 (5).....	2.592.703	2.936.705	114.067	2.738.954	2.904.511	+ 197.751	565

(1) O Saldo em 31-XII-1933 não coincide com o de 1-1-1934, em face da retificação feita na escrita da Caixa Econômica do Espírito Santo.  
 (2) O saldo em 31-XII-1935, não coincide com o de 1-1-1936 por ter passado para a Caixa Econômica de Minas Gerais a sucursal de Juiz de Fora, até então pertencente a Caixa Econômica do Rio de Janeiro.  
 (3) O saldo em 31-XII-1936, não coincide com o de 1-1-1937, por motivo de retificações feitas pelas Caixas Econômicas do Rio de Janeiro e do Piauí.  
 (4) O saldo em 31-XII-1937 não coincide com o de 1-1-1938, em face de retificações feitas pelas Caixas Econômicas do Rio de Janeiro, Paraná e pelo fato de só ter sido incluída nas contas, a partir de Janeiro, a parcela relativa aos depósitos compulsórios, quanto a Caixa Econômica do Rio Grande do Sul.  
 (5) Não coincide o saldo dos depósitos de 1 de Janeiro com o verificado em 31 de dezembro do ano anterior pelas razões indicadas nas notas do quadro dos anos de 1939-1942.

LXIX — SALDO E MOVIMENTO DOS DEPÓSITOS DAS CAIXAS ECONÔMICAS FEDERAIS, SEGUNDO 73  
AS MATRIZES E AGÊNCIAS — 1939

1. CAIXAS ECONÔMICAS AUTÔNOMAS

MATRIZES E AGÊNCIAS	VALOR EM Cr\$ 1 000						MOVIMENTO ANUAL DAS CADERNETAS		
	SALDO DOS DEPÓSITOS EM 1.º-I	MOVIMENTO ANUAL DOS DEPÓSITOS			SALDO DOS DEPÓSITOS EM 31-XII	DIFERENÇA DAS ENTRADAS SOBRE AS RETIRADAS	RESGATADAS	EMITIDAS	EM CIRCULAÇÃO (31-XII)
		Entradas	Juros capitalizados	Retiradas					
PERNAMBUCO.....	43.815	63.228	2.355	50.652	58.746	+ 12.575	6.226	9.993	63.905
Recife.....	43.815	63.228	2.355	50.652	58.746	+ 12.575	6.226	9.993	63.905
BAHIA.....	94.559	143.917	4.542	132.221	110.797	+ 11.696	2.391	10.576	108.484
Salvador.....	94.559	143.917	4.542	132.221	110.797	+ 11.696	2.391	10.576	108.484
MINAS GERAIS.....	45.382	47.044	2.354	43.962	51.698	+ 3.982	3.062	12.957	50.959
Belo Horizonte.....	37.326	28.630	1.879	29.836	37.999	- 1.206	2.285	7.350	37.600
Juiz de Fora.....	7.519	12.465	375	11.323	9.036	+ 1.142	547	2.336	9.670
Poços de Caldas.....	517	3.533	62	1.812	2.300	+ 1.721	184	1.206	1.580
Nova Lima.....	—	1.280	28	378	930	+ 902	7	885	878
Varginha.....	—	2.036	10	613	1.433	+ 1.423	39	1.180	1.141
RIO DE JANEIRO.....	48.983	48.034	2.274	43.339	56.852	+ 5.595	954	9.079	55.771
Niterói.....	28.046	29.349	1.269	26.969	31.605	+ 2.380	527	3.392	30.008
Petrópolis.....	20.937	13.763	0,68	13.757	21.911	+ 6	405	1.587	20.785
Nova Iguaçu.....	—	358	2	80	280	+ 278	—	222	222
Vassouras.....	—	881	6	497	390	+ 384	7	1.080	1.073
Itaperuna.....	—	472	2	247	227	+ 225	4	335	331
Barra do Piraí.....	—	900	9	309	606	+ 597	2	1.157	1.155
Campos.....	—	3.205	18	1.480	1.743	+ 1.725	9	1.306	1.297
DISTRITO FEDERAL (1).....	306.454	1.101.180	32.342	1.032.207	907.775	+ 63.970	10.525	92.192	627.088
SÃO PAULO.....	575.806	568.337	29.918	506.559	667.502	+ 61.778	9.217	37.532	362.245
São Paulo.....	575.806	568.337	29.918	506.559	667.502	+ 61.778	9.217	37.532	362.245
PARANÁ.....	70.273	104.878	3.064	98.234	79.981	+ 6.644	6.701	19.914	77.348
Curitiba.....	43.921	46.908	1.005	44.792	48.002	+ 2.176	3.959	13.057	51.692
Antonina.....	1.106	842	51	875	1.124	- 33	128	269	1.684
Cambará.....	1.020	7.120	45	6.298	1.896	+ 831	133	565	1.151
Campo Largo.....	507	851	35	559	854	+ 312	24	179	482
Castro.....	852	1.751	29	1.933	699	+ 182	285	291	1.193
Irati.....	2.052	6.488	52	5.966	2.626	+ 522	154	400	1.426
Jacarecinho.....	1.710	4.338	57	4.401	1.710	- 63	264	647	2.396
Jaguariaíva.....	674	1.273	31	1.176	802	+ 97	20	117	602
Lapa.....	2.225	2.460	104	2.144	2.645	+ 316	123	280	1.059
Londrina.....	2.433	11.269	110	9.963	3.855	+ 1.306	173	1.124	2.691
Palmeira.....	1.878	4.942	68	5.008	1.880	- 66	60	175	1.046
Paranaguá.....	1.840	1.200	87	1.172	2.045	+ 118	317	674	3.998
Ponta Grossa.....	5.433	6.162	267	5.547	6.305	+ 605	201	911	4.680
Ribeirão Claro.....	616	2.535	31	2.160	1.022	+ 375	556	222	444
Rio Negro.....	1.442	3.647	77	3.115	2.051	+ 532	164	584	1.736
Siqueira Campos (2).....	410	—	—	410	—	- 410	—	—	—
Santo Antônio da Platina (2).....	145	—	—	145	—	- 145	—	—	—
União da Vitória.....	2.003	2.943	100	2.500	2.465	+ 353	125	419	1.748
RIO GRANDE DO SUL (3).....	108.473	100.825	0.190	128.914	146.574	+ 31.911	5.377	17.414	(4) 98.712
Pôrto Alegre.....	74.784	113.834	4.157	94.213	98.562	+ 19.021	3.728	9.718	67.928
Pelotas.....	16.707	20.588	972	18.669	21.688	+ 3.919	538	2.434	11.299
Rio Grande.....	14.983	15.265	848	11.099	19.997	+ 4.166	815	2.253	14.375
Bagé.....	959	446	40	378	1.076	+ 68	122	316	1.484
Bento Gonçalves.....	—	3.071	29	2.592	508	+ 479	25	410	385
Carasinho.....	—	1.067	13	571	509	+ 496	5	163	158
São João.....	808	4.205	82	2.557	2.538	+ 1.648	24	1.182	2.055
São Leopoldo.....	142	2.052	39	803	1.430	+ 1.249	118	627	729
Santa Maria.....	—	297	1	32	266	+ 265	2	301	290
TOTAL DAS CAIXAS AUTÔNOMAS.....	1.793.725	2.230.249	83.039	2.036.088	2.079.925	+ 203.161	44.453	209.657	1.444.512

- (1) O saldo em 31-XII-1938 não coincide com o de 1.º-I-1939 por terem passado para a nova Caixa, criada no Estado do Rio de Janeiro, as filiais de Petrópolis e Niterói, até então pertencentes à Caixa Econômica do Rio de Janeiro.  
(2) As agências de Siqueira Campos e Santo Antônio da Platina foram fechadas no início de 1939.  
(3) O saldo em 31-XII-1938 não coincide com o de 1.º-I-1939 pelo fato de só ter sido incluída nas contas, a partir de janeiro, a parcela relativa à agência de São Leopoldo.  
(4) De acordo com o mapa enviado pela administração da caixa em 26-VI-1940.

74 LXIX — SALDO E MOVIMENTO DOS DEPÓSITOS DAS CAIXAS ECONÔMICAS FEDERAIS, SEGUNDO AS MATRIZES E AGÊNCIAS — 1939

2. CAIXAS ECONÔMICAS ANEXAS AS DELEGACIAS FISCAIS

MATRIZES E AGÊNCIAS	VALOR EM Cr\$ 1 000						MOVIMENTO ANUAL DAS CADERNETAS		
	SALDO DOS DEPÓSITOS EM 1.º-I	MOVIMENTO ANUAL DOS DEPÓSITOS			SALDO DOS DEPÓSITOS EM 31-XII	DIFERENÇA DAS ENTRADAS SOBRE AS RETIRADAS	RESGATADAS	EMITIDAS	EM CIRCULAÇÃO (31-XII)
		Entradas	Juros capitalizados	Retiradas					
AMAZONAS.....	4.487	1.089	229	1.013	4.792	+ 76	239	330	8.322
Manaus.....	4.487	1.089	229	1.013	4.792	+ 76	239	336	8.322
PARÁ.....	8.608	922	401	776	9.155	+ 146	286	438	13.713
Belém.....	8.608	922	401	776	9.155	+ 146	286	438	13.713
MARANHÃO.....	5.935	1.324	279	1.604	5.844	— 370	212	285	6.201
São Luiz.....	5.935	1.324	279	1.604	5.844	— 370	212	285	6.201
PIAUI.....	2.040	411	104	407	2.148	+ 4	45	46	6.430
Teresina.....	2.040	411	104	407	2.148	+ 4	45	46	6.430
CEARÁ.....	4.243	680	218	643	4.498	+ 37	214	221	6.898
Fortaleza.....	4.243	680	218	643	4.498	+ 37	214	221	6.898
RIO GRANDE DO NORTE.....	1.446	143	67	282	1.374	— 139	32	38	1.068
Natal.....	1.446	143	67	282	1.374	— 139	32	38	1.068
PARAÍBA.....	1.604	594	82	551	1.729	+ 43	85	194	1.567
João Pessoa.....	1.604	594	82	551	1.729	+ 43	85	194	1.567
ALAGOAS.....	2.755	1.089	138	1.205	2.777	— 116	220	337	5.079
Maceió.....	2.755	1.089	138	1.205	2.777	— 116	220	337	5.079
SERGIPE.....	4.721	983	232	1.332	4.604	— 340	251	291	6.613
Aracaju.....	3.809	863	185	1.233	3.624	— 370	197	241	5.611
Estância.....	912	120	47	99	980	+ 21	54	50	1.002
ESPÍRITO SANTO.....	7.660	1.595	377	1.634	7.998	— 39	416	603	18.958
Vitória.....	7.660	1.595	377	1.634	7.998	— 39	416	603	18.958
SANTA CATARINA.....	12.890	1.958	636	2.458	13.026	— 500	705	974	13.496
Florianópolis.....	7.705	1.316	387	1.388	8.020	— 72	358	644	6.370
Itajaí.....	848	108	42	202	856	— 34	79	103	1.811
Laguna.....	3.263	314	157	598	3.136	— 284	205	168	3.768
São Francisco.....	1.074	160	50	270	1.014	— 10	63	69	1.546
GOIÁS.....	2.772	280	126	785	2.413	— 485	163	96	2.807
Goiânia.....	2.772	280	126	785	2.413	— 485	163	96	2.807
MATO GROSSO.....	6.885	1.881	351	1.905	7.212	— 24	158	380	6.545
Cuiabá.....	6.524	1.521	328	1.699	6.674	— 178	128	304	5.872
Corumbá.....	361	360	23	206	538	+ 154	30	85	673
TOTAL DAS CAIXAS ANEXAS.....	66.046	12.949	3.240	14.665	67.570	— 1.716	3.026	4.248	97.710
BRASIL.....	1.859.771	2.252.198	86.279	2.050.753	2.147.495	+ 201.445	47.470	213.905	1.542.222

LXX — SALDO E MOVIMENTO DOS DEPÓSITOS DAS CAIXAS ECONÔMICAS FEDERAIS, SEGUNDO AS MATRIZES E AGÊNCIAS — 1940 75

1. CAIXAS ECONÔMICAS AUTÔNOMAS

MATRIZES E AGÊNCIAS	VALOR EM Cr\$ 1 000						MOVIMENTO ANUAL DAS CADERNETAS		
	SALDO DOS DEPÓSITOS EM 1.º-I	MOVIMENTO ANUAL DOS DEPÓSITOS			SALDO DOS DEPÓSITOS EM 31-XII	DIFERENÇA DAS ENTADAS SOBRE AS RETIRADAS	RESGATADAS	EMITIDAS	EM CIRCULAÇÃO (31-XII)
		Entradas	Juros capitalizados	Retiradas					
PERNAMBUCO.....	58.746	62.876	3.131	55.468	60.285	+ 7.408	4.431	8.052	67.526
Recife.....	58.746	62.876	3.131	55.468	60.285	+ 7.408	4.431	8.052	67.526
BAHIA.....	110.797	151.858	5.007	145.067	122.595	+ 6.191	2.865	9.966	115.585
Salvador.....	110.797	151.588	5.007	145.067	122.595	+ 6.191	2.865	9.966	115.585
MINAS GERAIS.....	51.698	62.305	2.866	54.273	62.596	+ 8.032	3.472	12.324	60.311
Belo Horizonte.....	37.999	33.182	1.078	32.569	40.590	+ 613	2.156	5.022	40.556
Juiz de Fora.....	9.036	15.861	528	13.019	12.406	+ 2.842	577	2.408	11.561
Poços de Caldas.....	2.300	3.780	155	3.241	3.241	+ 786	261	986	2.255
Nova Lima.....	930	1.610	63	953	1.650	+ 657	130	743	1.491
Varginha.....	1.433	4.554	111	3.213	2.885	+ 1.341	242	951	1.850
Muriac.....	—	1.149	14	301	772	+ 758	48	1.219	1.176
Pouso Alegre.....	—	1.495	11	886	620	+ 609	61	1.102	1.041
Machado.....	—	674	6	248	432	+ 426	2	383	381
RIO DE JANEIRO.....	56.852	75.620	2.862	60.180	75.145	+ 15.431	1.380	12.623	67.014
Niterói.....	31.695	39.635	1.510	32.041	40.199	+ 6.994	766	4.654	34.796
Petrópolis.....	21.911	19.306	1.144	15.369	26.992	+ 3.937	463	2.105	22.427
Nova Iguaçu.....	280	1.687	25	860	1.132	+ 827	22	767	967
Vassouras.....	390	1.540	29	1.105	854	+ 435	21	361	1.413
Itaperuna.....	227	2.003	26	1.583	733	+ 480	24	798	1.105
Barra do Piraí.....	600	2.495	46	1.580	1.567	+ 915	46	995	2.104
Campos.....	1.743	8.271	70	6.726	3.367	+ 1.545	37	1.602	2.862
Entre Rios.....	—	255	2	68	139	+ 187	1	1.106	1.195
São Gonçalo.....	—	308	1	257	112	+ 111	—	145	145
DISTRITO FEDERAL.....	907.775	1.224.252	35.593	1.173.809	993.811	+ 50.443	12.743	78.348	602.693
SÃO PAULO.....	667.502	631.120	34.582	578.174	755.030	+ 52.940	10.827	42.645	394.063
São Paulo.....	667.502	631.120	34.582	578.174	755.030	+ 52.940	10.827	42.645	394.063
PARANÁ.....	79.081	106.281	3.556	100.550	89.208	+ 5.731	7.764	21.745	91.329
Curitiba.....	48.002	42.697	2.131	39.831	52.999	+ 2.866	4.289	8.073	56.376
Antonina.....	1.124	1.014	50	880	1.314	+ 134	190	350	1.344
Cambará.....	1.896	8.547	72	8.402	1.213	+ 145	214	631	1.568
Campo Largo.....	854	1.323	51	998	1.230	+ 325	28	132	636
Castro.....	699	1.678	35	1.514	398	+ 164	171	296	1.318
Irati.....	2.026	4.688	107	5.028	2.393	+ 340	165	403	1.694
Jacarezinho.....	1.710	2.934	70	2.880	1.834	+ 54	301	546	2.841
Jaguariaíva.....	802	5.740	43	5.153	1.438	+ 593	39	162	725
Lapa.....	2.645	2.841	126	2.614	2.998	+ 227	91	288	1.256
Londrina.....	3.855	12.190	147	11.938	4.254	+ 252	295	1.028	2.702
Palmeira.....	1.890	5.356	79	5.323	1.092	+ 33	40	203	1.203
Paranaguá.....	2.045	1.443	90	1.461	2.117	+ 18	267	653	4.384
Ponta Grossa.....	6.305	5.522	298	5.085	7.040	+ 437	1.250	6.838	10.242
Ribeirão Claro.....	1.022	3.099	41	2.978	1.184	+ 121	52	162	554
Rio Negro.....	2.051	4.288	102	3.799	2.642	+ 489	264	668	2.130
União da Vitória.....	2.465	2.915	108	2.666	2.822	+ 249	96	374	2.026
RIO GRANDE DO SUL.....	146.574	226.117	8.070	109.913	180.848	+ 26.204	6.706	18.807	110.818
Pôrto Alegre.....	68.562	165.017	5.346	149.368	119.557	+ 15.649	4.523	10.789	74.194
Pelotas.....	21.088	27.988	1.252	21.798	29.125	+ 6.185	828	2.529	13.000
Rio Grande.....	19.997	16.158	1.053	15.369	21.849	+ 799	970	2.220	15.625
Bagé.....	1.070	588	60	404	1.315	+ 179	144	325	1.665
Bento Gonçalves.....	508	2.779	49	1.784	1.552	+ 995	37	446	704
Carasinho.....	509	1.480	29	1.440	878	+ 40	16	181	323
São João.....	2.538	5.168	162	4.265	3.591	+ 901	8	862	2.909
São Leopoldo.....	1.430	3.688	76	3.555	1.619	+ 113	119	607	1.217
Santa Maria.....	266	3.288	63	1.940	1.662	+ 1.343	61	348	1.086
TOTAL DAS CAIXAS AUTÔNOMAS.....	2.079.925	2.540.420	96.267	2.368.043	2.848.578	+ 172.386	50.186	205.010	1.599.384

76 LXX — SALDO E MOVIMENTO DOS DEPÓSITOS DAS CAIXAS ECONÔMICAS FEDERAIS, SEGUNDO AS MATRIZES E AGÊNCIAS — 1940

2. CAIXAS ECONÔMICAS ANEXAS ÀS DELEGACIAS FISCAIS

MATRIZES E AGÊNCIAS	VALOR EM Cr\$ 1 000						MOVIMENTO ANUAL DOS DEPÓSITOS			
	SALDO DOS DEPÓSITOS EM 1.º-1	MOVIMENTO ANUAL DOS DEPÓSITOS			SALDO DOS DEPÓSITOS EM 31-XII	DIFERENÇA DAS ENTRADAS SOBRE AS RETIRADAS	RESGATADAS	EMITIDAS	EM CIRCULAÇÃO (31-XII)	
		Entradas	Juros capitalizados	Retiradas						
AMAZONAS.....	4.792	1.573	253	1.288	5.330	+	285	172	361	8.511
Manaus.....	4.792	1.573	353	1.288	5.330	+	285	172	361	8.511
PARÁ.....	9.155	1.226	479	786	10.074	+	440	296	486	13.903
Belém.....	9.155	1.226	470	786	10.074	+	440	296	486	13.903
MARANHÃO.....	5.844	1.603	297	1.608	6.136	—	5	222	314	6.293
S. Luiz.....	5.844	1.603	297	1.608	6.136	—	5	222	314	6.293
PIAUI.....	2.148	428	109	409	2.276	+	19	51	67	6.455
Teresina.....	2.148	428	100	400	2.276	+	19	51	67	6.455
CEARÁ.....	4.498	671	228	711	4.686	—	40	237	254	6.915
Fortaleza.....	4.498	671	228	711	4.686	—	40	237	254	6.915
RIO GRANDE DO NORTE.....	1.374	215	64	379	1.274	—	104	36	71	1.118
Natal.....	1.374	215	64	379	1.274	—	104	36	71	1.118
PARAIBA.....	1.729	688	63	574	1.936	+	114	107	154	1.604
João Pessoa.....	1.729	688	93	574	1.936	+	114	107	154	1.604
ALAGOAS.....	2.777	1.370	148	1.127	3.108	+	243	195	407	5.291
Maceió.....	2.777	1.370	148	1.127	3.108	+	243	195	407	5.291
SERGIPE.....	4.004	964	233	1.038	4.703	—	74	189	208	6.722
Aracaju.....	3.024	899	186	886	3.823	+	13	139	258	5.730
Estância.....	980	65	47	152	940	—	87	50	40	992
ESPÍRITO SANTO.....	7.998	1.300	392	1.954	7.736	—	654	458	528	19.028
Vitória.....	7.998	1.300	392	1.954	7.736	—	654	458	528	19.028
SANTA CATARINA.....	13.026	2.110	639	2.781	12.904	—	671	707	553	13.281
Florianópolis.....	8.020	1.519	395	1.778	8.156	—	259	447	263	6.186
Itajaí.....	858	102	42	140	860	—	38	55	65	1.821
Laguna.....	3.136	323	155	557	3.057	—	234	190	155	3.733
São Francisco.....	1.014	166	47	300	921	—	140	75	70	1.541
GOIÁS.....	2.413	120	109	473	2.169	—	353	76	108	2.839
Goiânia.....	2.413	120	109	473	2.169	—	353	76	108	2.839
MATO GROSSO.....	7.212	1.863	370	1.808	7.037	+	55	173	370	6.751
Cuiabá.....	6.674	1.526	345	1.540	7.005	—	14	140	287	6.010
Corumbá.....	538	337	25	268	632	+	60	24	92	741
TOTAL DAS CAIXAS ANEXAS.....	67.570	14.131	3.414	14.936	70.170	—	805	2.970	3.980	98.711
BRASIL.....	2.147.495	2.554.560	99.681	2.382.979	2.418.787	+	171.581	53.167	208.980	1.608.045

LXXI — SALDO E MOVIMENTO DOS DEPÓSITOS DAS CAIXAS ECONÔMICAS FEDERAIS, SEGUNDO 77  
 AS MATRIZES E AGÊNCIAS — 1941

1. CAIXAS ECONÔMICAS AUTÔNOMAS

MATRIZES E AGÊNCIAS	VALOR EM Cr\$ 1 000						MOVIMENTO ANUAL DAS CADERNETAS			
	SALDO DOS DEPÓSITOS EM 1.º-I	MOVIMENTO ANUAL DOS DEPÓSITOS			SALDO DOS DEPÓSITOS EM 31-XII	DIFERENÇA DAS ENTRADAS SOBRE AS RETIRADAS	RESGATADAS	EMITIDAS	EM CIRCULAÇÃO (31-XII)	
		Entradas	Juros capitalizados	Retiradas						
PERNAMBUCO.....	69.285	62.738	3.371	62.153	73.241	+	585	2.948	14.178	78.756
Recife.....	69.285	62.738	3.371	62.153	73.241	+	585	2.948	14.178	78.756
BAHIA.....	122.595	203.667	5.992	201.500	130.754	+	2.167	2.971	10.269	122.913
Salvador.....	122.595	203.667	5.992	201.500	130.754	+	2.167	2.971	10.269	122.913
MINAS GERAIS.....	62.590	74.965	3.325	71.095	69.791	+	3.870	8.449	14.018	60.780
Belo Horizonte.....	40.590	37.035	2.113	30.337	43.351	+	648	5.956	7.273	41.878
Juiz de Fora.....	12.406	16.056	627	15.818	13.271	+	238	1.255	2.532	12.838
Poços de Caldas.....	3.241	4.423	195	3.798	4.061	+	625	367	952	2.840
Nova Lima.....	1.050	2.202	97	1.843	2.106	+	359	157	632	2.016
Varginha.....	2.885	3.496	172	7.801	3.752	+	695	350	1.006	2.596
Muriaé.....	772	1.651	53	1.102	1.374	+	549	90	994	2.080
Pouso Alegre.....	620	2.481	40	2.160	981	+	321	152	721	1.610
Machado.....	432	1.126	24	975	607	+	151	116	355	620
Ouro Fino.....	—	1.495	4	1.211	288	+	284	6	398	392
RIO DE JANEIRO.....	75.145	141.752	3.527	108.651	111.773	+	33.101	2.159	14.951	79.806
Niterói.....	40.109	88.021	1.830	59.949	70.107	+	28.072	1.151	4.646	38.291
Petrópolis.....	26.692	28.524	1.320	27.012	29.824	+	1.512	605	2.116	24.038
Nova Iguaçu.....	1.132	2.132	44	1.704	1.604	+	428	24	448	1.891
Vassouras.....	854	2.016	44	2.505	1.009	+	111	20	493	1.886
Itaperuna.....	733	2.474	29	2.450	786	+	24	140	606	1.571
Barra do Piraí.....	1.567	3.207	80	2.551	2.303	+	656	58	1.101	3.147
Campos.....	3.367	9.931	121	9.320	4.099	+	611	233	2.432	5.111
Entre Rios.....	189	1.142	18	821	528	+	321	10	559	1.755
São Gonçalo.....	112	1.405	4	1.043	488	+	362	2	435	628
Caxias.....	—	1.030	8	597	450	+	442	2	1.092	1.090
Barra Mansa.....	—	1.261	13	699	675	+	563	5	923	918
DISTRITO FEDERAL.....	993.811	1.211.698	39.531	1.205.141	1.039.399	+	6.557	14.867	89.546	767.372
SÃO PAULO.....	755.030	682.289	38.861	666.824	809.356	+	15.465	11.664	42.599	424.998
São Paulo.....	755.030	682.289	38.861	666.824	809.356	+	15.465	11.664	42.599	424.998
PARANÁ.....	89.268	114.072	3.812	116.031	92.021	—	1.059	20.017	16.851	87.263
Curitiba.....	52.099	46.410	2.243	46.718	54.948	—	299	3.494	5.942	58.824
Antonina.....	1.314	985	58	1.007	1.350	—	22	607	276	1.453
Cambará.....	2.113	8.030	86	8.285	1.944	—	255	314	339	1.093
Campo Largo.....	1.230	1.411	62	1.378	1.325	+	33	66	145	715
Castro.....	898	1.759	33	1.928	764	—	167	482	289	1.075
Iratí.....	2.393	5.813	112	5.603	2.655	+	160	568	284	1.380
Jacarézingo.....	1.834	4.100	89	4.090	1.933	+	10	1.111	395	1.925
Jaguariaiva.....	1.438	6.341	53	6.312	1.520	+	29	57	153	821
Lapa.....	2.998	3.308	117	3.809	2.614	—	501	271	393	1.378
Londrina.....	4.254	13.798	189	13.044	5.197	—	754	1.000	990	2.826
Palmira.....	1.892	5.037	77	5.363	1.743	—	326	139	155	1.219
Paranaguá.....	2.117	1.423	95	1.554	2.081	—	131	399	617	4.602
Ponta Grossa.....	7.040	4.293	278	5.279	6.332	—	989	10.589	5.866	5.519
Ribeirão Claro.....	1.184	5.151	69	4.700	1.731	+	481	70	163	847
Rio Negro.....	2.642	3.443	128	3.459	2.783	+	13	756	490	1.864
União da Vitória.....	2.822	3.631	121	3.473	3.101	+	158	398	464	2.122
RIO GRANDE DO SUL.....	189.848	246.016	9.319	238.233	197.950	+	7.733	13.787	19.685	116.711
Pôrto Alegre.....	119.557	171.009	5.913	171.658	125.421	—	49	9.439	11.446	76.201
Pelotas.....	29.125	34.002	1.568	30.992	33.703	+	3.010	1.628	2.340	14.312
Rio Grande.....	21.840	20.215	1.207	19.291	23.980	+	924	2.029	1.830	15.428
Bagé.....	1.315	685	72	620	1.452	+	65	186	301	1.870
Bento Gonçalves.....	1.552	3.884	106	3.221	2.321	+	603	60	374	1.108
Carasinho.....	573	1.772	37	1.522	865	+	260	43	203	483
São João.....	3.591	5.197	207	4.647	4.348	+	550	83	727	3.553
São Leopoldo.....	1.619	3.241	98	2.562	2.396	+	679	161	627	1.683
Santa Maria.....	1.602	4.000	107	3.263	2.506	+	737	265	352	1.680
Caxias.....	—	1.411	4	457	958	+	954	—	395	395
TOTAL DAS CAIXAS AUTÔNOMAS.....	2.348.878	2.738.097	107.738	2.609.628	2.524.785	+	68.469	77.762	223.027	1.744.599



## 2. CAIXAS ECONÔMICAS ANEXAS ÀS DELEGACIAS FISCAIS

MATRIZES E AGÊNCIAS	VALOR EM Cr\$ 1 000						MOVIMENTO ANUAL DAS CADERNETAS		
	SALDO DOS DEPÓSITOS EM 1.º-I	MOVIMENTO ANUAL DOS DEPÓSITOS			SALDO DOS DEPÓSITOS EM 31-XII	DIFERENÇA DAS ENTRADAS SOBRE AS RETIRADAS	RESGATADAS	EMITIDAS	EM CIRCULAÇÃO (31-XII)
		Entradas	Juros capitalizados	Retiradas					
AMAZONAS.....	5.330	1.311	270	1.555	5.356	— 244	236	378	8.653
Manaus.....	5.330	1.311	270	1.555	5.356	— 244	236	378	8.653
PARÁ.....	10.074	1.053	458	1.704	9.791	— 741	374	688	14.217
Belém.....	10.074	1.053	458	1.704	9.791	— 741	374	688	14.217
MARANHÃO.....	6.136	1.331	320	1.905	5.882	— 574	191	320	6.422
S. Luiz.....	6.136	1.331	320	1.905	5.882	— 574	191	320	6.422
PIAUI.....	2.276	519	112	685	2.222	— 100	71	131	6.515
Teresina.....	2.276	519	112	685	2.222	— 100	71	131	6.515
CEARÁ.....	4.686	726	226	1.304	4.334	— 578	212	229	6.932
Fortaleza.....	4.686	726	226	1.304	4.334	— 578	212	229	6.932
RIO GRANDE DO NORTE.....	1.274	159	56	446	1.043	— 287	54	31	1.095
Natal.....	1.274	159	56	446	1.043	— 287	54	31	1.095
PARAÍBA.....	1.936	789	102	747	2.080	+ 42	159	305	1.760
João Pessoa.....	1.936	789	102	747	2.080	+ 42	159	305	1.760
ALAGOAS.....	3.168	1.086	156	1.443	2.967	— 357	211	293	5.373
Maceió.....	3.168	1.086	156	1.443	2.967	— 357	211	293	5.373
PERNAMBUCO.....	4.763	800	235	1.059	4.739	— 259	233	234	6.723
Aracaju.....	3.823	742	189	920	3.834	— 178	204	208	5.734
Estância.....	940	58	46	139	905	— 81	29	26	989
ESPÍRITO SANTO.....	7.736	856	381	1.339	7.634	— 433	404	314	18.938
Vitória.....	7.736	856	381	1.339	7.634	— 433	404	314	18.938
SANTA CATARINA.....	12.994	1.905	654	2.563	12.990	— 658	1.033	895	13.093
Florianópolis.....	8.156	1.174	414	1.422	8.322	— 248	407	423	6.202
Itajaí.....	800	229	44	354	779	— 125	302	128	1.647
Laguna.....	3.057	295	151	447	3.056	— 152	199	285	3.349
São Francisco.....	921	207	45	340	833	— 133	205	59	1.395
GOIÁS.....	2.109	274	106	404	2.085	— 190	57	86	2.868
Goiânia.....	2.109	274	106	404	2.085	— 190	57	86	2.868
MATO GROSSO.....	7.637	1.717	374	2.919	6.809	— 1.202	179	333	6.905
Cuiabá.....	7.005	1.409	344	2.518	6.330	— 1.019	133	266	6.143
Corumbá.....	632	218	30	401	479	— 183	46	67	762
TOTAL DAS CAIXAS ANEXAS.....	70.179	12.526	3.450	18.223	67.932	— 5.607	3.404	4.237	99.484
BRASIL.....	2.418.757	2.750.623	111.188	2.687.851	2.592.717	+ 62.772	81.226	227.264	1.844.083

I. CAIXAS ECONÔMICAS AUTÔNOMAS

MATRIZES E AGÊNCIAS	VALOR EM Cr\$ 1 000						MOVIMENTO ANUAL DAS CADERNETAS		
	SALDO DOS DEPÓSITOS EM 1.º-I	MOVIMENTO ANUAL DOS DEPÓSITOS			SALDO DOS DEPÓSITOS EM 31-XII	DIFERENÇA DAS ENTRADAS SOBRE AS RETIRADAS	RESGATADAS	EMITIDAS	EM CIRCULAÇÃO (31-XII)
		Entradas	Juros capitalizados	Retiradas					
<b>ESPECIAIS</b>									
DISTRITO FEDERAL.....	1.030.809	1.324.672	41.724	1.243.101	1.163.194	+ 31.571	14.436	82.706	(1) 900.565
SÃO PAULO.....	809.356	926.911	38.143	576.532	897.878	+ 50.379	8.310	32.759	449.447
São Paulo.....	809.356	926.911	38.143	576.532	897.878	+ 50.379	8.310	32.759	449.447
<b>1.ª CLASSE</b>									
RIO GRANDE DO SUL.....	197.950	331.743	10.075	292.468	247.300	+ 39.275	8.072	20.552	128.291
Pôrto Alegre.....	125.421	214.484	6.184	192.365	153.224	+ 21.619	6.084	10.306	80.697
Pelotas.....	33.703	42.760	1.769	36.040	41.592	+ 6.120	997	3.007	10.322
Rio Grande.....	23.980	23.059	1.197	21.677	26.559	+ 1.382	638	1.947	16.735
Bagé.....	1.452	781	80	625	1.088	+ 156	175	390	2.085
Bento Gonçalves.....	2.321	5.287	117	4.931	2.794	+ 356	36	402	1.474
Carasinho.....	865	1.804	22	2.091	(2)	— 387	453	184	—
Caxias.....	958	22.094	158	18.232	5.878	+ 4.762	116	1.099	1.078
Santa Maria.....	2.506	4.879	138	3.697	3.850	+ 1.212	81	684	2.283
São João.....	4.348	10.593	277	6.719	8.400	+ 3.874	217	1.233	4.509
São Leopoldo.....	2.306	5.102	133	4.421	3.210	+ 681	175	640	2.148
<b>2.ª CLASSE</b>									
BAHIA.....	130.764	193.233	6.154	197.917	132.224	— 4.684	3.389	7.579	127.103
Salvador.....	130.764	193.233	6.154	197.917	132.224	— 4.684	3.389	7.579	127.103
RIO DE JANEIRO.....	111.773	247.704	4.194	212.152	151.510	+ 35.552	1.542	16.288	94.592
Niterói.....	70.107	164.093	2.153	140.295	96.058	+ 23.798	927	3.868	41.232
Petrópolis.....	20.824	36.399	1.361	33.991	33.593	+ 2.378	316	1.882	25.604
Nova Iguaçu.....	1.604	2.779	69	2.404	2.048	+ 376	14	555	1.932
Vassouras.....	1.009	3.919	58	3.408	1.518	+ 451	32	400	2.314
Itaperuna.....	786	2.410	39	2.211	1.024	+ 199	20	327	1.378
Barra do Pirai.....	2.303	6.008	103	5.812	3.202	+ 796	113	719	3.748
Campos.....	4.099	13.472	184	11.693	6.092	+ 1.809	50	1.562	6.617
Entre-Rios.....	528	1.704	35	1.273	1.054	+ 491	13	575	2.297
São Gonçalo.....	488	1.906	37	1.266	1.165	+ 640	10	601	1.219
Caxias.....	450	2.091	20	2.423	744	+ 268	8	441	1.523
Barra Mansa.....	575	3.793	54	2.559	1.833	+ 1.204	12	1.280	2.186
Nova Friburgo.....	—	6.198	60	4.273	1.985	+ 1.925	13	2.433	2.420
Resende.....	—	1.100	11	164	947	+ 936	—	668	668
Bom Jesus do Itabapoana.....	—	632	4	350	286	+ 282	3	927	924

(1) Inclusive mais 64 923 cadernetas apuradas pelos inventários da Contadoria Seccional de Depósitos, levantados no correr de 1942, conforme o mapa enviado a este Serviço pela Divisão de Estatística da Caixa Econômica do Rio de Janeiro em 5-4-1943.

(2) A agência de Carasinho foi encerrada em 30-11-1942, sendo o saldo de seus depósitos transferidos para a matriz.

80 LXXII — SALDO E MOVIMENTO DOS DEPÓSITOS DAS CAIXAS ECONÔMICAS FEDERAIS,  
SEGUNDO AS MATRIZES E AGÊNCIAS — 1942

1. CAIXAS ECONÔMICAS AUTÔNOMAS (Concl.)

MATRIZES E AGÊNCIAS	VALOR EM Cr\$ 1 000						MOVIMENTO ANUAL DAS CADERNETAS		
	SALDO DOS DEPÓSITOS EM 1.º-I	MOVIMENTO ANUAL DOS DEPÓSITOS			SALDO DOS DEPÓSITOS EM 31-XII	DIFERENÇA DAS ENTRADAS SOBRE AS RETIRADAS	RESGATADAS	EMITIDAS	EM CIRCULAÇÃO (31-XII)
		Entradas	Juros capitalizados	Retiradas					
<b>3.ª CLASSE</b>									
PERNAMBUCO.....	73.241	55.155	3.298	53.887	77.807	+ 1.268	2.254	7.140	(3) 80.692
Recife.....	73.241	55.155	3.298	53.887	77.807	+ 1.268	2.254	7.140	(3) 80.692
PARANÁ.....	92.021	69.585	3.526	70.502	94.630	— 917	3.350	6.645	90.558
Curitiba.....	54.948	37.934	2.204	35.107	59.970	+ 2.827	1.500	3.885	61.149
Antonina.....	1.350	687	54	712	1.379	— 25	104	114	1.463
Cambará.....	1.944	2.653	65	3.259	1.403	— 606	42	68	1.119
Campo Largo.....	1.325	574	56	785	1.170	— 211	30	62	747
Castro.....	764	1.130	27	1.301	620	— 171	269	97	903
Irati.....	2.655	1.712	50	2.005	2.412	— 293	56	108	1.432
Jacarésinho.....	1.933	1.661	71	2.020	1.645	— 359	78	143	1.990
Jaguarivava.....	1.520	3.611	24	3.331	1.824	+ 280	30	89	880
Lapa.....	2.614	2.021	106	1.888	2.853	+ 133	94	152	1.436
Londrina.....	5.197	3.952	170	4.951	4.368	— 999	189	428	2.865
Palmeira.....	1.743	4.565	72	3.700	2.680	+ 865	25	73	1.267
Paranaguá.....	2.081	700	87	886	1.982	— 186	236	515	4.881
Ponta Grossa.....	6.332	2.512	245	3.678	5.411	— 1.166	297	427	5.649
Ribeirão Claro.....	1.731	1.110	63	1.434	1.470	— 315	25	60	682
Rio Negro.....	2.783	1.554	101	2.173	2.265	— 619	155	175	1.884
União da Vitória.....	3.101	3.200	131	3.272	3.160	— 72	160	240	2.211
MINAS GERAIS.....	69.791	70.282	3.659	75.447	74.285	+ 835	7.820	13.817	72.777
Belo Horizonte.....	43.351	38.185	2.253	39.045	44.744	— 860	5.573	6.038	42.343
Juiz de Fora.....	13.271	14.875	661	14.343	14.464	+ 532	951	2.237	14.124
Poços de Caldas.....	4.061	4.495	232	4.379	4.409	+ 116	344	772	3.268
Nova Lima.....	2.106	2.057	105	2.187	2.081	— 130	182	460	2.294
Varginha.....	3.752	8.746	218	8.706	4.010	+ 40	377	1.003	3.132
Muriaé.....	1.374	1.882	72	1.677	1.651	+ 205	122	854	2.812
Pouso Alegre.....	981	2.080	50	2.176	985	— 96	102	459	1.967
Machado.....	607	854	31	1.051	441	— 197	120	109	669
Ouro Fino.....	288	1.424	23	1.223	512	+ 201	25	287	654
São João d'El-Rei.....	—	368	3	177	194	+ 191	3	683	680
Uberaba.....	—	976	10	478	508	+ 498	21	749	728
Barbacena.....	—	340	1	5	336	+ 335	—	106	106
TOTAL DAS CAIXAS AUTÔNOMAS..	2.524.785	2.925.285	110.773	2.732.006	2.838.837	+ 203.279	50.073	187.496	(4) 1.043.995

Das cadernetas em circulação referente ao ano anterior foram deduzidas 2 950 cadernetas, diferença verificada no referido ano. (Conforme o mapa enviado administração da Caixa Econômica Federal de Pernambuco a este Serviço, datado de 30 de junho de 1943.)

2. CAIXAS ECONÔMICAS ANEXAS AS DELEGACIAS FISCAIS

MATRIZES E AGÊNCIAS	VALOR EM Cr\$ 1 000						MOVIMENTO ANUAL DAS CADERNETAS		
	SALDO DOS DEPÓSITOS EM 1.º-I	MOVIMENTO ANUAL DOS DEPÓSITOS			SALDO DOS DEPÓSITOS EM 31-XII	DIFERENÇA DAS ENTRADAS SOBRE AS RETIRADAS	RESGATADAS	EMITIDAS	EM CIRCULAÇÃO (31-XII)
		Entradas	Juros capitalizados	Retiradas					
AMAZONAS.....	5.356	1.090	263	1.462	5.247	— 372	148	264	8.769
Manaus.....	5.356	1.090	263	1.462	5.247	— 372	148	264	8.769
PARÁ.....	9.791	1.762	511	864	11.200	+ 898	372	342	14.687
Belém.....	9.791	1.762	511	864	11.200	+ 898	372	342	14.687
MARANHÃO.....	(1) 5.868	1.457	320	1.664	5.981	— 207	201	265	6.486
S. Luiz.....	(1) 5.868	1.457	320	1.664	5.981	— 207	201	265	6.486
PIAUI.....	2.222	410	103	738	1.997	— 328	108	58	6.465
Teresina.....	2.222	410	103	738	1.997	— 328	108	58	6.465
CEARÁ.....	4.334	731	209	1.184	4.090	— 453	469	121	6.584
Fortaleza.....	4.334	731	209	1.184	4.090	— 453	469	121	6.584
RIO GRANDE DO NORTE.....	1.043	214	51	271	1.037	— 57	118	37	1.014
Natal.....	1.043	214	51	271	1.037	— 57	118	37	1.014
PARAÍBA.....	2.080	564	86	1.062	1.668	— 498	400	477	1.827
João Pessoa.....	2.080	564	86	1.062	1.668	— 498	400	477	1.827
ALAGOAS.....	2.967	464	112	1.777	1.766	— 1.313	645	95	4.823
Maceió.....	2.967	464	112	1.777	1.766	— 1.313	645	95	4.823
SERGIPE.....	4.739	886	210	1.974	3.861	— 1.088	633	175	6.265
Aracaju.....	3.834	815	167	1.813	3.003	— 998	575	157	5.316
Estância.....	905	71	43	161	858	— 90	58	18	949
ESPÍRITO SANTO.....	7.634	423	307	1.022	7.402	— 599	376	175	18.737
Vitória.....	7.634	423	307	1.022	7.402	— 599	376	175	18.737
SANTA CATARINA.....	12.990	1.583	626	2.516	12.683	— 938	770	472	12.795
Florianópolis.....	8.322	980	407	1.446	8.269	— 460	384	285	6.103
Itajaí.....	779	181	35	244	701	— 113	153	32	1.526
Laguna.....	3.056	249	145	564	2.886	— 315	181	95	3.768
São Francisco.....	833	217	39	262	827	— 45	52	60	1.403
GOIÁS.....	2.085	132	92	460	1.843	— 34	(2) 237	47	2.689
Goiânia.....	2.085	132	92	460	1.843	— 34	(2) 237	47	2.689
MATO GROSSO.....	6.899	1.704	334	1.048	6.899	— 244	212	254	6.947
Cuiabá.....	6.830	1.500	312	1.672	6.470	— 172	111	200	6.238
Corumbá.....	479	204	22	276	429	— 72	101	48	709
TOTAL DAS CAIXAS ANEXAS.....	67.018	11.420	3.284	16.948	65.674	— 5.528	4.089	3.282	98.086
BRASIL.....	2.592.703	2.936.705	114.057	2.738.954	2.904.511	+ 197.751	54.762	190.778	(8) 2.042.297

(1) De acordo com o mapa enviado a este Serviço pela Caixa Econômica do Maranhão datado de 22-9-1943.

(2) De acordo com o mapa enviado a este Serviço pela Caixa Econômica de Goiás datado de 23-9-1944.

(3) De acordo com as retificações feitas pelas Caixas Econômicas de Pernambuco e Rio de Janeiro e mais 214 cadernetas da Agência de Carazinho (Rio Grande do Sul) encerrada em 30-11-1942.

82 LXXIII— SALDO DOS DEPÓSITOS DAS CAIXAS ECONÔMICAS FEDERAIS, POR UNIDADES FEDERADAS  
1940/1942

UNIDADES FEDERADAS	(1) DEPÓSITOS EM 31-XII (Cr:\$ 1 000)			ÍNDICE		
	1940	1941	1942	1940	1941	1942

CAIXAS ECONÔMICAS AUTÔNOMAS

Pernambuco.....	69.285	73.241	77.807	598	632	672
Bahia.....	122.595	130.754	132.224	424	452	457
Minas Gerais.....	62.506	69.701	74.285	602	671	714
Rio de Janeiro.....	75.145	111.773	151.519	—	—	—
Distrito Federal.....	993.811	1.039.899	1.163.194	431	451	504
São Paulo.....	755.030	809.856	897.878	478	513	569
Paraná.....	89.268	92.021	94.630	936	964	992
Rio Grande do Sul.....	180.848	197.950	247.300	855	935	1.169
BRASIL.....	2.348.578	2.524.785	2.838.837	499	537	604

CAIXAS ECONÔMICAS ANEXAS ÀS DELEGACIAS FISCAIS

Amazonas.....	5.330	5.350	5.247	161	161	168
Pará.....	10.074	9.791	11.200	226	220	251
Maranhão.....	6.136	5.882	5.981	201	192	196
Piauí.....	2.276	2.222	1.997	130	127	114
Ceará.....	4.686	4.334	4.090	120	119	112
Rio Grande do Norte.....	1.274	1.043	1.037	167	137	136
Paraíba.....	1.936	2.080	1.638	147	158	127
Alagoas.....	3.168	2.967	1.766	147	137	82
Sergipe.....	4.763	4.739	3.801	116	116	94
Espírito Santo.....	7.730	7.634	7.402	134	132	128
Santa Catarina.....	12.904	12.990	12.683	167	167	163
Goiás.....	2.169	2.085	1.843	107	103	91
Mato Grosso.....	7.637	6.809	6.899	210	188	190
BRASIL.....	70.179	67.932	65.674	160	155	150
TOTAL GERAL.....	2.418.757	2.592.717	2.904.511	471	504	565

Nota — As Caixas Econômicas Federais, em face do regulamento aprovado pelo decreto n. 24.427, de 19 de junho de 1934, passaram a ter organização autônoma com ampliação de suas finalidades.

(1) Inclusive os depósitos das agências e filiais.

UNIDADES FEDERADAS	NÚMERO DE CADERNETAS EM CIRCULAÇÃO (31)-XII			DIFERENÇA DAS ENTRADAS SÔBRE AS RETIRADAS (Cr\$ 1 000)		
	1940	1941	1942	1940	1941	1942

CAIXAS ECONÔMICAS AUTÔNOMAS

Pernambuco.....	67.526	78.766	80.692	+ 7.408	+ 585	+ 1.268
Bahia.....	115.585	122.913	127.103	+ 6.191	+ 2.167	- 4.684
Minas Gerais.....	60.311	66.780	72.777	+ 8.032	+ 3.870	+ 835
Rio de Janeiro.....	67.014	79.806	94.562	+ 15.431	+ 33.101	+ 35.552
Distrito Federal.....	692.693	767.372	900.565	+ 50.443	+ 6.557	+ 81.571
São Paulo.....	304.063	424.998	440.447	+ 52.946	+ 15.465	+ 50.379
Paraná.....	91.329	87.263	90.558	+ 5.731	- 1.059	- 917
Rio Grande do Sul.....	110.813	116.711	128.291	+ 26.204	+ 7.783	+ 39.275
BRASIL.....	1.599.334	1.744.599	1.943.995	+ 172.386	+ 68.469	+ 203.279

CAIXAS ECONÔMICAS ANEXAS ÀS DELEGACIAS FISCAIS

Amazonas.....	8.511	8.653	8.769	+ 285	- 244	- 372
Pará.....	13.903	14.217	14.687	+ 440	- 741	+ 898
Maranhão.....	6.293	6.422	6.486	- 5	- 574	- 207
Piauí.....	6.455	6.515	6.465	+ 19	- 166	- 328
Ceará.....	6.915	6.932	6.584	- 40	- 578	- 453
Rio Grande do Norte.....	1.118	1.095	1.014	- 164	- 287	- 57
Paraíba.....	1.604	1.750	1.827	+ 114	+ 42	- 498
Alagoas.....	5.291	5.373	4.823	+ 243	- 367	- 1.318
Sergipe.....	6.722	6.723	6.265	- 74	- 259	- 1.088
Espírito Santo.....	19.028	18.938	18.737	- 654	- 483	- 599
Santa Catarina.....	13.281	13.093	12.795	- 671	- 658	- 933
Goiás.....	2.839	2.868	2.689	- 353	- 190	- 334
Mato Grosso.....	6.751	6.905	6.947	+ 55	- 1.202	- 244
BRASIL.....	98.711	99.484	98.088	- 805	- 5.697	- 5.528
TOTAL GERAL.....	1.698.045	1.844.083	(1) 2.042.297	+ 171.551	+ 62.772	+ 107.751

(1) Neste total estão incluídas 214 cadernetas pertencentes à agência de Carazinho (Rio Grande do Sul) encerrada em 30-11-1942.

84 LXXV — RESUMO DAS CONTAS DAS CAIXAS ECONÔMICAS FEDERAIS, SEGUNDO O REGIME DE ADMINISTRAÇÃO — 1933/1942

PERÍODO	VALOR EM Cr\$ 1 000					MOVIMENTO ANUAL DAS CADERNETAS			
	SALDO DOS DEPÓSITOS EM 1.º — I	MOVIMENTO ANUAL DOS DEPÓSITOS			SALDO DOS DEPÓSITOS EM 31-XII	DIFERENÇA DAS ENTRADAS SOBRE AS RETIRADAS	RESGATADAS	EMITIDAS	(31-XII) EM CIRCULAÇÃO
		Entradas	Juros capitalizados	Retiradas					

CAIXAS ECONÔMICAS AUTÔNOMAS

1933.....	565.768	544.762	29.464	411.322	728.672	+ 133.440	20.298	87.915	946.341
1934.....	728.672	772.723	38.353	636.242	903.506	+ 136.481	39.256	101.550	(1) 922.771
1935.....	903.506	1.042.663	45.649	878.122	1.113.690	+ 164.541	28.714	112.916	1.006.970
1936.....	1.110.637	1.386.614	53.884	1.212.632	1.338.503	+ 173.982	28.727	140.745	1.118.965
1937.....	1.338.503	1.781.531	63.475	1.624.244	1.559.265	+ 167.287	33.230	153.262	1.239.018
1938.....	1.562.265	2.016.323	74.596	1.859.601	1.793.583	+ 156.722	..	..	..
1939.....	1.793.725	2.239.249	83.039	2.036.088	2.079.925	+ 203.161	44.453	209.657	1.444.512
1940.....	2.079.925	2.540.429	96.267	2.368.043	2.348.578	+ 172.386	50.188	205.010	1.569.321
1941.....	2.348.578	2.738.097	107.738	2.669.628	2.524.785	+ 68.469	77.762	223.027	1.744.531
1942.....	2.524.785	2.925.285	110.773	2.722.006	2.838.837	+ 203.279	50.073	187.496	(1) 1.943.955

CAIXAS ECONÔMICAS ANEXAS ÀS DELEGACIAS FISCAIS

1933.....	44.704	8.397	2.228	7.360	47.969	+ 1.037	2.292	4.036	88.230
1934 (2).....	47.975	14.760	2.642	8.719	56.658	+ 6.041	2.152	3.348	89.476
1935.....	56.658	11.511	2.925	14.406	56.688	— 2.895	2.508	3.645	90.613
1936.....	56.688	13.469	2.932	12.035	61.044	+ 1.424	2.812	4.612	92.413
1937 (2).....	60.937	14.279	3.254	14.052	(3) 64.443	+ 227	3.113	4.573	93.873
1938.....	64.443	15.300	3.241	15.890	(4) 66.046	— 560	3.179	4.406	95.100
1939.....	66.046	12.949	3.240	14.605	67.570	— 1.716	3.026	4.248	(1) 97.710
1940.....	67.570	14.131	3.414	14.936	70.179	— 805	2.979	3.980	98.711
1941.....	70.179	12.526	3.450	13.223	67.932	— 5.697	3.464	4.237	99.481
1942.....	67.918	11.420	3.284	16.948	65.674	— 5.528	4.680	3.282	(1) 98.031

TOTAL GERAL

1933.....	610.472	553.159	31.692	418.682	776.641	+ 134.477	28.590	91.951	1.034.601
1934 (2).....	776.647	787.483	40.995	644.961	960.164	+ 142.522	41.408	104.898	(1) 1.012.251
1935.....	960.164	1.054.174	48.574	892.528	1.170.384	+ 161.646	31.222	116.561	1.097.599
1936 (2).....	1.167.325	1.400.073	56.816	1.224.667	1.399.547	+ 175.406	31.539	145.357	1.211.400
1937 (2).....	1.399.440	1.795.810	66.729	1.638.296	(3) 1.623.708	+ 167.514	36.352	157.835	1.332.891
1938 (2).....	1.626.708	2.031.623	77.837	1.875.461	(4) 1.859.629	+ 156.162	..	..	..
1939 (2).....	1.859.771	2.252.198	86.279	2.050.753	2.147.495	+ 201.445	47.479	213.005	1.542.212
1940.....	2.147.495	2.554.500	99.681	2.382.979	2.418.757	+ 171.581	53.167	208.990	1.698.045
1941.....	2.418.757	2.750.623	111.188	2.637.851	2.592.717	+ 62.772	81.226	227.264	1.844.063
1942.....	2.592.703	2.936.705	114.067	2.738.954	2.904.511	+ 197.751	54.762	190.778	(1) 2.042.297

- (1) Retificação apenas quanto ao número de cadernetas em circulação em 31/12 não permito balancear com exatidão, nesse ano, o número de cadernetas.  
 (2) Não coincide o saldo dos depósitos de 1 de janeiro com o verificado em 31 de dezembro do ano anterior pelas razões indicadas nas notas do quadro LXVIII.  
 (3) O saldo apurado em 31-12-1937 — foi acrescido da importância de Cr\$ 25.470,20, proveniente do depósito de igual quantia da caderneta n.º 6.498, de D. Alcina Prado de Oliveira Rios mandado restaurar por despacho do Sr. Ministro da Fazenda, de 14-1-1938 (Caixa Econômica anexa a Delegacia Fiscal do Tesouro Nacional em Mato Grosso).  
 (4) Exclusiva a importância de Cr\$ 1.078.202,20, correspondente ao depósito prescrito de conformidade com a Lei n.º 370, de 4-1-1937. (Caixa Econômica anexa à Delegacia Fiscal do Tesouro Nacional no Amazonas).

31-XII-1928 = 100

ANOS	VALOR EM Cr\$ 1 000 000							
	POTENCIAL MONETÁRIO	ÍNDICE	MEIO CIRCULANTE					MOEDA ESCRITURAL (4)
			Total.	Índice	Notas do Tesouro (1)	Notas do Banco do Brasil (2)	Caixa de Estabilização (3)	
Fim de:								
1933.....	7.087	100	3.037	90	2.978	20	39	4.060
1934.....	8.005	123	3.158	93	3.108	20	30	4.847
1935.....	8.340	120	3.612	107	3.507	20	25	4.728
1936.....	9.247	143	4.051	120	4.030	—	21	5.106
1937.....	10.391	160	4.550	135	4.532	—	18	5.841
1938.....	13.024	201	4.825	143	4.809	—	16	8.109
1939.....	12.826	198	4.971	147	4.957	—	14	7.855
1940.....	13.505	208	5.185	153	5.173	—	12	8.320
1941.....	16.324	252	6.647	197	6.637	—	10	9.677
1942.....	21.267	328	8.238	244	8.230	—	8	13.020

Fonte: C. A. relativamente ao meio circulante.

(1) Inclusive de notas da antiga emissão do Banco do Brasil, encampada pelo Tesouro Nacional, conforme contrato de 11/10/1930, quando seu montante era de 592 milhões de cruzeiros

(2) Remanescente da emissão do Banco do Brasil, de 170 milhões de cruzeiros autorizada pelo decreto n. 19.372 de 17/10/1930.

(3) As notas da extinta Caixa de Estabilização estão em recolhimento pelo Tesouro Nacional de acordo com o decreto n. 20.621 de 7/11/1931.

(4) A moeda escritural representa a diferença entre o total dos depósitos a vista em todos os bancos, e o encaxe, moeda corrente, nelas existentes.

## LXXVII — COMPRAS DE OURO POR CONTA DO GOVERNO FEDERAL — 1933/1942

ANOS	QUANTIDADE EM GRAMAS					VALOR EM Cr\$				
	TOTAL GERAL	COMPRAS NO PAÍS			COMPRAS NO EXTERIOR	TOTAL GERAL	COMPRAS NO PAÍS			COMPRAS NO EXTERIOR
		Total	Minas	Particulares			Total	Minas	Particulares	
1933.....	324.008	324.003	281.143	43.700	—	3.912.210	3.912.210	3.370.361	541.349	—
1934.....	6.358.463	6.358.403	3.358.358	3.000.105	—	92.433.102	92.433.102	43.929.462	48.503.640	—
1935.....	8.162.336	8.162.330	3.591.625	4.570.711	—	157.437.619	157.437.619	68.967.216	88.480.403	—
1936.....	6.047.275	6.047.275	3.024.711	3.022.564	—	133.927.823	133.927.823	75.334.645	58.593.178	—
1937.....	6.334.509	6.334.509	4.425.260	1.909.249	—	112.485.248	112.485.248	78.700.930	33.784.300	—
1938.....	6.738.830	6.738.836	4.014.815	2.124.021	—	143.376.687	143.376.687	97.431.450	45.945.237	—
1939.....	9.023.117	7.850.422	4.467.326	3.389.096	1.166.695	208.042.905	180.657.078	90.473.359	81.183.719	28.235.827
1940.....	9.920.110	8.221.324	4.807.478	3.613.846	1.098.702	220.847.845	188.499.246	101.967.558	86.531.038	41.348.599
1941.....	17.082.803	7.320.621	4.482.987	2.837.534	9.762.372	395.934.165	105.560.352	100.500.807	64.978.545	230.364.813
1942.....	39.941.665	7.124.806	5.468.097	1.656.709	32.816.369	924.066.237	159.331.668	120.853.188	38.478.430	764.734.569

Fonte: B. B.



ANOS	TOTAL		PRATA		BRONZE ALUMÍNIO		NÍQUEL	
	NÚMERO DE MOEDAS	VALOR (Cr\$ 1 000)	NÚMERO DE MOEDAS	VALOR (Cr\$ 1 000)	NÚMERO DE MOEDAS	VALOR (Cr\$ 1 000)	NÚMERO DE MOEDAS	VALOR (Cr\$ 1 000)
1933.....	1.487.000	166	—	—	—	—	1.487.000	166
1934.....	5.164.000	2.360	938.000	1.876	—	—	4.226.000	484
1935.....	7.279.000	5.107	2.131.000	4.262	152.000	145	4.996.000	700
1936.....	14.665.000	13.679	1.986.000	9.930	1.234.000	1.165	11.445.000	2.594
1937.....	24.124.600	8.517	414.000	2.070	1.682.000	1.759	22.028.600	4.688
1938.....	31.895.500	20.510	994.000	4.970	11.208.000	11.546	19.693.500	4.003
1939.....	37.962.500	19.340	—	—	9.035.000	11.533	28.927.500	7.307
1940.....	35.119.000	16.670	—	—	11.527.000	11.113	23.592.000	5.557
1941.....	24.848.000	9.015	—	—	3.845.000	3.880	21.003.000	5.135
1942.....	32.012.000	12.935	—	—	4.658.000	6.305	27.354.000	6.540

Fonte: C. M.

## LXXIX — RESUMO DA RECEITA E DA DESPESA DA UNIÃO, DOS ESTADOS E DOS MUNICÍPIOS — 1933/1942

ANOS	TOTAL		UNIÃO				ESTADOS				MUNICÍPIOS			
	RECEITA	DESPESA	RECEITA		DESPESA		RECEITA		DESPESA		RECEITA		DESPESA	
	Valor (Cr\$ 1 000)	Valor (Cr\$ 1 000)	Valor (Cr\$ 1 000)	% do total	Valor (Cr\$ 1 000)	% do total	Valor (Cr\$ 1 000)	% do total	Valor (Cr\$ 1 000)	% do total	Valor (Cr\$ 1 000)	% do total	Valor (Cr\$ 1 000)	% do total
1933.....	3.815.995	4.308.494	2.055.268	53,9	2.391.813	55,5	1.132.718	20,7	1.292.214	30,0	628.009	16,4	624.467	14,3
1934.....	4.454.623	5.308.400	2.519.530	56,5	3.050.188	57,4	1.250.599	28,1	1.569.676	29,6	684.494	15,4	688.536	13,6
1935.....	5.053.959	5.324.626	2.722.693	53,9	2.872.001	54,0	1.623.793	32,1	1.758.624	33,0	707.473	14,0	694.001	13,6
1936.....	5.836.059	5.970.496	3.127.460	53,6	3.226.081	54,0	1.814.325	31,1	1.887.296	31,6	804.274	15,3	857.119	14,4
1937.....	6.270.359	7.151.398	3.462.476	55,2	4.143.959	57,9	-1.818.743	29,0	2.709.186	28,8	989.140	15,8	948.253	13,2
1938.....	6.870.387	7.952.901	3.879.769	56,5	4.735.434	59,5	1.860.317	27,1	2.122.287	26,7	1.130.301	16,4	1.005.240	13,3
1939.....	27.228.445	28.009.347	3.795.034	52,5	4.334.041	54,1	2.191.702	30,3	2.387.633	29,8	2.241.709	17,2	2.287.073	16,1
1940.....	.....	.....	4.036.460	.....	4.629.636	.....	2.295.118	.....	2.579.302	.....	.....	.....	.....	.....
1941.....	.....	.....	4.045.555	.....	4.839.635	.....	2.634.467	.....	2.803.022	.....	.....	.....	.....	.....
1942.....	.....	.....	4.376.580	.....	5.748.013	.....	2.950.828	.....	3.104.943	.....	.....	.....	.....	.....

UNIDADES FEDERADAS E DELEGACIA FISCAL EM NOVA YORK	VALOR EM Cr\$ 1 000									
	1933 (15 meses)		1934 (9 meses)		1935		1936		1937	
	Receita	Despesa	Receita	Despesa	Receita	Despesa	Receita	Despesa	Receita	Despesa
NORTE.....	35.224	36.810	25.231	14.300	30.043	14.143	33.149	10.710	41.073	35.302
Acre.....	—	—	—	—	—	—	—	—	—	—
Amazonas.....	10.205	10.333	7.829	5.978	8.577	7.009	10.342	9.401	13.286	12.367
Pará.....	25.019	17.477	17.402	8.322	21.466	7.134	22.807	10.309	27.787	22.995
NORDESTE.....	176.196	104.510	129.781	53.299	192.678	67.570	187.547	90.430	198.424	116.259
Maranhão.....	11.928	12.087	7.711	6.099	12.019	9.126	13.501	12.086	13.737	14.392
Piauí.....	4.500	6.993	3.450	2.990	4.963	5.351	5.985	6.728	7.124	7.908
Ceará.....	20.108	27.244	25.206	16.017	37.753	18.399	37.236	24.035	40.154	34.537
Rio Grande do Norte.....	9.289	11.078	7.952	6.668	12.079	7.770	10.553	10.210	11.257	11.180
Paraíba.....	15.527	11.735	12.587	5.332	10.415	5.965	18.018	8.320	19.990	9.175
Pernambuco.....	93.170	26.037	64.003	12.836	93.278	16.445	90.653	22.185	95.303	32.102
Alagoas.....	12.605	8.736	8.872	3.357	13.171	4.514	11.301	6.266	10.859	6.956
LESTE.....	1.327.317	2.667.845	1.005.642	1.654.205	1.310.269	2.302.283	1.780.728	2.048.787	1.864.913	3.317.881
Sergipe.....	7.322	8.122	5.801	4.127	7.504	4.355	7.465	6.793	7.014	6.875
Bahia.....	59.521	33.139	42.369	16.501	60.028	23.075	75.260	50.304	86.031	74.932
Minas Gerais.....	58.982	35.183	41.400	15.072	56.896	18.595	56.048	32.816	63.619	39.356
Espírito Santo.....	8.543	7.366	6.346	2.410	7.777	3.195	6.291	5.002	7.963	5.934
Rio de Janeiro.....	56.926	15.333	40.092	7.628	58.477	11.014	62.897	23.961	68.294	20.499
Distrito Federal (1).....	1.136.023	2.568.702	870.144	1.608.467	1.118.897	2.241.149	1.572.788	2.520.911	1.631.392	3.170.285
SUL.....	1.038.005	298.893	727.572	83.546	1.063.393	119.437	1.086.855	165.621	1.291.137	191.351
São Paulo.....	840.559	135.431	591.473	48.879	870.442	70.032	889.588	104.322	1.056.488	120.917
Paraná.....	30.602	30.909	22.337	7.037	31.796	13.101	32.252	12.129	35.373	13.242
Santa Catarina.....	24.041	16.059	17.541	8.739	26.486	9.438	26.231	15.450	30.051	16.144
Rio Grande do Sul.....	142.803	116.494	96.221	18.890	134.069	26.866	138.784	33.720	168.625	41.048
CENTRO OESTE.....	7.499	13.345	5.448	6.118	7.221	5.937	7.733	9.793	8.346	10.568
Goiás.....	1.847	3.631	1.339	4.759	2.027	2.189	2.186	3.478	2.562	3.679
Mato Grosso.....	5.652	9.714	4.109	1.359	5.194	3.748	5.547	6.315	5.784	6.889
BRASIL.....	2.584.301	3.121.403	1.893.674	1.811.527	2.003.604	2.509.370	3.096.012	2.034.341	3.403.893	3.671.421
Delegacia Fiscal do Nova York (2)	19.351	221.348	77.472	287.723	119.089	362.631	31.448	291.740	58.583	472.538
TOTAL GERAL.....	2.603.652	3.342.751	1.971.146	2.099.250	2.122.693	2.872.001	3.127.460	3.226.081	3.462.476	4.143.959

Fonte: C. G. R.

(1) Inclusive as despesas de "agentes pagadores" e de "exercícios anteriores".

(2) Até 1940, localizada em Londres.

UNIDADES FEDERADAS E DELEGACIA FISCAL EM NOVA YORK	VALOR EM Cr\$ 1 000									
	1938		1939		1940		1941		1942	
	Receita	Despesa	Receita	Despesa	Receita	Despesa	Receita	Despesa	Receita	Despesa
NORTE.....	46.775	36.899	52.164	40.224	52.100	43.466	65.273	54.517	65.674	50.987
Acre.....	—	—	—	—	—	—	—	—	—	—
Amazonas.....	14.049	11.486	13.330	11.412	14.840	18.020	19.775	16.597	21.456	19.347
Pará.....	32.726	25.413	38.834	28.812	37.260	25.446	45.498	37.920	44.218	31.640
NORDESTE.....	196.903	123.102	209.402	113.124	206.181	119.054	239.427	126.203	260.477	109.736
Maranhão.....	13.315	17.101	15.156	13.779	12.754	16.598	13.140	14.933	15.777	17.295
Piauí.....	6.292	8.655	6.597	7.388	7.530	7.981	9.999	8.161	11.554	9.908
Ceará.....	37.220	33.509	39.004	33.515	42.566	33.698	50.305	38.299	49.365	50.285
Rio Grande do Norte.....	10.556	13.651	10.227	12.977	11.677	14.083	11.681	14.602	15.892	20.068
Paraíba.....	16.714	10.087	15.250	9.375	14.789	10.275	16.718	10.106	17.164	11.930
Pernambuco.....	102.161	32.665	110.889	28.456	104.180	28.786	125.655	31.590	133.253	50.546
Alagoas.....	10.645	7.434	12.279	7.634	12.675	7.633	11.929	8.802	17.472	9.704
LESTE.....	2.182.671	3.939.461	1.947.705	3.700.977	2.134.054	4.012.705	1.904.235	4.113.573	2.227.592	4.976.086
Sergipe.....	7.942	7.718	8.783	7.440	8.030	8.432	9.843	7.900	13.128	8.971
Bahia.....	84.172	81.478	80.783	78.164	87.000	83.555	98.392	96.481	122.086	108.216
Minas Gerais.....	79.769	40.777	93.932	48.974	102.868	53.995	128.267	52.007	169.911	55.686
Espírito Santo.....	2.755	9.423	8.583	7.991	8.163	8.051	10.154	7.115	11.751	8.268
Rio de Janeiro.....	73.399	23.148	79.605	24.406	85.620	29.297	103.869	30.577	115.692	34.880
Distrito Federal (1).....	1.928.634	3.770.917	1.676.079	3.623.912	1.841.767	3.829.375	1.553.710	3.919.403	1.795.024	4.760.266
SUL.....	1.400.794	241.570	1.527.515	292.779	1.581.708	319.084	1.705.104	373.095	1.763.855	333.013
São Paulo.....	1.126.202	143.837	1.240.943	147.711	1.304.399	166.210	1.459.081	173.752	1.421.201	137.203
Paraná.....	39.655	24.863	41.694	42.497	44.282	38.177	53.759	50.385	64.480	40.569
Santa Catarina.....	35.605	19.752	33.222	27.522	29.988	34.242	33.867	39.063	41.613	43.317
Rio Grande do Sul.....	199.272	53.118	202.656	75.049	203.039	80.455	218.457	109.895	236.561	116.895
CENTRO OESTE.....	9.755	11.653	12.184	12.146	13.393	13.098	16.330	14.043	19.065	15.610
Goiás.....	3.375	4.016	4.044	4.346	4.545	4.467	5.703	4.812	8.129	6.185
Mato Grosso.....	6.380	7.637	8.140	7.800	8.848	8.631	10.627	9.231	11.836	9.425
BRASIL.....	3.830.898	4.352.685	3.749.030	4.249.250	3.987.436	4.507.407	3.990.429	4.681.521	4.337.593	5.550.432
Delegacia Fiscal de Nova York (2)	42.871	382.749	46.004	85.391	49.024	122.229	55.126	158.114	39.017	197.581
TOTAL GERAL.....	3.870.769	4.735.434	3.795.034	4.334.641	4.036.460	4.629.636	4.045.555	4.839.635	4.376.610	5.748.013

Fonte : C. G. B.

(1) Inclusive as despesas de "agentes pagadores" e de "exercícios anteriores".

(2) Até 1940, localizada em Londres.

UNIDADES FEDERADAS	VALOR EM Cr\$ 1 000									
	1933		1934		1935		1936		1937	
	Receita	Despesa	Receita	Despesa	Receita	Despesa	Receita	Despesa	Receita	Despesa
NORTE.....	31.256	30.591	35.684	32.543	39.062	43.453	49.480	48.301	45.736	46.212
Amazonas.....	7.904	7.628	10.095	9.275	11.330	15.066	17.083	16.624	17.359	17.350
Pará.....	23.262	22.963	25.589	23.268	27.732	28.387	32.397	31.677	28.377	28.862
NORDESTE.....	118.594	120.813	179.896	171.998	188.143	176.041	211.883	209.655	220.039	235.047
Maranhão.....	14.104	15.317	14.446	15.103	13.374	13.368	20.132	18.079	22.730	21.708
Piauí.....	5.620	5.746	7.719	7.634	10.431	10.518	13.916	12.296	15.259	14.540
Ceará.....	12.793	14.273	10.204	14.741	22.978	21.479	29.515	29.336	30.853	35.995
Rio Grande do Norte.....	10.893	10.790	15.117	13.387	19.487	18.078	17.687	21.162	24.727	24.570
Paraíba.....	14.488	14.770	21.428	10.916	26.348	21.070	28.373	28.264	31.646	34.853
Pernambuco.....	49.837	48.146	89.417	85.812	79.441	76.657	88.262	84.938	80.437	88.158
Alagoas.....	10.859	11.771	12.565	15.425	16.084	14.871	13.998	15.530	14.387	15.223
LESTE.....	326.803	349.228	320.012	456.837	462.417	533.889	514.969	573.984	509.169	593.239
Sergipe.....	7.722	8.465	9.713	8.789	12.734	11.820	13.915	13.420	15.319	15.527
Bahia.....	55.309	58.572	70.871	65.086	78.885	75.636	106.736	85.801	116.763	113.698
Minas Gerais.....	177.615	200.201	146.586	290.770	245.000	328.000	268.405	337.831	264.815	334.769
Espírito Santo.....	25.961	33.114	34.864	33.669	63.340	59.892	60.435	60.333	52.800	60.896
Rio de Janeiro.....	60.196	48.876	57.978	57.923	62.452	58.491	65.388	76.599	59.472	68.349
SUL.....	641.941	774.299	699.077	889.905	916.419	984.264	1.011.734	1.032.316	1.017.062	1.160.373
S. Paulo.....	432.283	593.139	475.919	656.967	657.142	745.583	703.500	747.458	680.693	816.722
Paraná.....	25.140	24.112	33.414	53.992	44.983	35.865	52.597	44.920	49.861	63.857
Santa Catarina.....	17.605	18.631	18.094	34.279	21.060	17.917	24.700	30.145	31.845	37.273
Rio Grande do Sul.....	166.913	138.417	171.650	144.667	193.254	184.899	230.757	209.793	255.163	248.021
CENTRO OESTE.....	14.124	17.283	15.930	18.393	17.752	20.977	26.259	23.040	26.737	24.315
Goiás.....	7.542	9.413	7.945	10.015	8.152	10.030	13.781	9.831	13.496	11.074
Mato Grosso.....	6.582	7.870	7.985	8.378	9.600	10.047	12.478	13.209	13.241	13.241
BRASIL.....	1.132.718	1.262.214	1.250.599	1.569.676	1.623.793	1.758.624	1.814.325	1.837.296	1.818.743	2.059.186

UNIDADES FEDERADAS	VALOR EM Cr\$ 1 000									
	1938		1939		1940		1941		1942	
	Receita	Despesa	Receita	Despesa	Receita	Despesa	Receita	Despesa	Receita	Despesa
<b>NORTE</b> .....	47.309	53.201	54.402	53.165	51.220	52.082	70.356	59.700	81.382	72.052
Amazonas.....	18.807	18.283	20.047	20.152	19.946	20.290	26.735	23.480	35.344	30.052
Pará.....	28.502	34.918	34.355	33.013	31.274	31.792	43.621	36.310	46.038	42.000
<b>NORDESTE</b> .....	234.557	236.581	269.724	241.910	278.392	270.287	316.417	291.086	315.518	312.679
Maranhão.....	17.918	17.150	23.845	16.634	21.811	23.059	28.852	27.900	32.456	29.167
Piauí.....	15.844	15.718	20.328	19.433	22.805	23.434	33.127	30.021	29.168	34.085
Ceará.....	31.065	35.002	36.159	33.447	45.835	44.364	50.400	44.387	41.094	45.811
Rio Grande do Norte.....	18.706	21.880	20.709	22.015	20.063	19.534	23.813	20.703	22.169	23.146
Paraíba.....	48.565	50.391	41.491	39.109	37.381	36.067	43.195	39.483	39.079	41.140
Pernambuco.....	87.427	81.589	108.475	94.866	112.445	105.345	117.310	111.354	128.762	116.647
Alagoas.....	14.942	14.851	18.717	16.316	18.052	18.484	19.660	17.058	22.100	22.184
<b>LESTE</b> .....	539.225	611.714	550.922	596.593	581.248	634.967	661.352	692.091	751.501	817.027
Sergipe.....	14.783	14.858	10.823	17.511	20.294	19.024	20.049	18.642	24.084	22.910
Bahia.....	109.579	129.094	106.844	134.481	104.392	111.906	139.105	132.815	165.057	186.954
Minas Gerais.....	290.147	363.526	312.201	314.443	326.366	350.829	347.745	359.832	401.369	399.732
Espírito Santo.....	38.445	37.681	41.290	46.131	33.456	41.157	40.061	39.332	34.569	39.518
Rio de Janeiro.....	77.271	66.565	73.764	84.027	66.740	112.051	113.792	142.070	126.422	170.913
<b>SUL</b> .....	1.007.214	1.192.188	1.281.584	1.402.604	1.346.433	1.588.509	1.589.816	1.715.346	1.749.714	1.848.249
S. Paulo.....	626.682	737.906	843.231	1.035.386	878.204	1.108.174	1.095.055	1.199.562	1.164.732	1.245.652
Paraná.....	60.102	63.780	68.878	65.188	78.592	75.002	90.089	86.080	94.418	87.982
Santa Catarina.....	38.247	37.203	41.409	38.665	40.430	39.070	47.545	44.968	57.296	49.439
Rio Grande do Sul.....	282.183	303.299	328.066	323.365	349.207	365.663	357.127	384.736	433.268	465.266
<b>CENTRO OESTE</b> .....	32.012	28.603	35.070	33.361	37.825	33.517	46.526	43.509	52.723	54.986
Goiás.....	14.852	11.740	17.565	18.750	19.157	18.425	24.451	20.981	29.293	33.315
Mato Grosso.....	17.160	16.863	17.505	14.611	18.668	15.092	22.075	16.528	23.430	21.671
<b>BRASIL</b> .....	1.860.317	2.122.287	2.191.702	2.387.633	2.295.118	2.579.362	2.684.467	2.803.022	2.950.838	3.104.043

UNIDADES FEDERADAS	VALOR EM Cr\$ 1 000									
	1933		1934		1935		1936		1937	
	Receita	Despesa	Receita	Despesa	Receita	Despesa	Receita	Despesa	Receita	Despesa
NORTE.....	10.861	20.182	10.348	10.158	20.845	22.472	27.032	27.239	20.838	31.364
Acre.....	600	595	668	668	756	704	1.020	934	1.114	1.188
Amazonas.....	4.101	4.045	4.029	4.808	5.214	5.068	6.271	6.922	7.350	7.506
Pará.....	15.160	15.542	13.751	13.682	14.875	16.710	19.741	19.383	21.365	22.870
NORDESTE.....	38.909	33.364	41.700	41.828	47.839	50.840	65.604	67.031	69.169	69.552
Maranhão.....	4.111	3.967	4.486	4.540	4.320	4.806	6.447	7.084	8.129	7.950
Piauí.....	2.596	2.587	2.530	3.330	3.547	3.516	5.534	5.332	5.514	5.602
Ceará.....	4.853	5.140	6.580	6.320	7.974	7.326	11.362	10.148	11.945	12.614
Rio Grande do Norte.....	3.278	3.458	3.738	3.865	4.297	4.825	5.265	5.707	5.972	5.750
Paraíba.....	4.744	4.089	5.122	4.991	5.079	5.616	7.285	6.974	7.418	7.376
Pernambuco.....	16.255	15.457	15.844	15.456	18.489	21.462	24.770	25.841	25.240	24.809
Alagoas.....	3.123	3.066	3.400	3.320	3.533	3.489	4.941	5.045	4.951	5.451
LESTE.....	320.873	304.861	363.037	373.280	358.355	359.893	428.540	397.249	497.270	443.251
Sergipe.....	2.452	2.357	3.021	3.455	2.708	2.094	4.248	4.176	4.403	4.489
Bahia.....	25.915	25.709	26.975	27.504	30.713	30.092	33.274	33.845	40.053	40.171
Minas Gerais.....	50.049	51.884	51.832	54.498	32.332	33.706	65.977	66.625	93.619	77.300
Espírito Santo.....	6.510	7.075	7.138	6.607	7.041	7.224	6.847	7.110	8.349	8.376
Rio de Janeiro.....	26.098	26.186	26.811	29.240	28.568	29.516	31.468	33.770	34.458	37.220
Distrito Federal.....	208.649	191.560	247.260	257.070	256.853	256.361	286.726	251.723	316.388	275.701
SUL.....	241.921	254.552	253.435	242.252	273.728	254.099	304.790	367.416	383.267	394.401
São Paulo.....	138.370	147.429	140.968	133.072	159.657	134.412	240.640	234.770	250.386	250.386
Paraná.....	9.534	9.231	10.730	10.490	12.849	13.010	14.737	14.247	15.732	15.930
Santa Catarina.....	7.414	7.489	7.854	8.168	8.273	8.493	10.472	10.025	11.079	12.132
Rio Grande do Sul.....	86.603	90.406	93.883	90.522	92.949	98.094	98.950	98.374	105.170	115.903
CENTRO OESTE.....	6.394	6.508	6.974	7.018	6.706	6.787	8.200	8.184	9.596	9.685
Goiás.....	2.882	2.970	3.080	3.159	2.986	3.105	4.192	4.010	5.151	5.167
Mato Grosso.....	3.512	3.538	3.888	3.859	3.720	3.682	4.107	4.174	4.445	4.518
BRASIL.....	628.009	624.467	684.494	688.536	707.473	694.001	894.274	857.119	989.140	948.253

UNIDADES FEDERADAS	VALOR EM Cr\$ 1 000									
	1938		1939		1940		1941		1942	
	Receita	Despesa	Receita	Despesa	Receita	Despesa	Receita	Despesa	Receita	Despesa
NORTE.....	30.313	32.850	? 10.257	? 11.324	...	...	...	...	...	...
Acre.....	1.482	1.530	1.896	1.749	...	...	...	...	...	...
Amazonas.....	7.222	7.248	8.861	9.575	...	...	...	...	...	...
Pará.....	21.609	24.072	...	...	23.679	25.477	...	...	...	...
NORDESTE.....	82.646	81.628	94.582	93.892	...	...	...	...	...	...
Maranhão.....	8.258	8.106	9.441	8.530	9.442	9.444	9.649	9.429	...	...
Piauí.....	6.053	6.151	7.079	6.959	8.269	7.004	9.882	8.984	...	...
Ceará.....	12.456	12.632	? 16.139	? 15.003	15.300	15.135	16.835	17.153	...	...
Rio Grande do Norte.....	6.332	6.451	6.838	7.282	7.073	7.204	7.875	7.443	...	...
Paraíba.....	10.038	10.116	? 10.625	? 10.938	...	...	...	...	...	...
Pernambuco.....	33.378	31.573	37.436	37.661	39.158	38.616	43.131	42.410	...	...
Alagoas.....	6.131	6.599	7.024	7.469	7.933	7.906	8.895	8.244	...	...
LESTE.....	577.242	532.095	630.738	612.171	...	...	...	...	...	...
Sergipe.....	5.113	5.005	5.665	? 5.692	5.970	5.912	6.650	6.437	...	...
Bahia.....	47.468	46.756	51.854	? 49.799	51.533	50.950	58.915	55.770	...	...
Minas Gerais.....	94.021	78.000	108.543	98.259	...	...	...	...	...	...
Espírito Santo.....	9.259	9.877	9.585	9.726	9.924	11.101	11.242	10.969	...	...
Rio de Janeiro.....	42.639	43.084	50.948	49.043	53.200	55.581	59.689	58.157	...	...
Distrito Federal.....	378.742	? 349.373	404.143	399.652	423.379	403.386	505.078	489.611	...	...
SUL.....	427.479	436.199	489.807	553.693	546.211	532.443	598.124	557.803	...	...
São Paulo.....	265.218	278.148	318.370	378.356	363.626	344.114	380.275	367.697	...	...
Paraná.....	18.289	18.283	? 20.580	? 19.348	21.693	23.308	25.063	27.246	...	...
Santa Catarina.....	15.104	14.361	? 17.756	? 16.505	17.938	18.146	18.805	18.669	...	...
Rio Grande do Sul.....	128.868	125.407	? 133.101	? 139.394	142.954	146.875	143.981	144.191	...	...
TRÔ OESTE.....	12.621	12.468	16.325	16.083	...	...	...	...	...	...
Goiás.....	7.300	7.106	8.862	8.944	...	...	...	...	...	...
Mato Grosso.....	5.321	5.362	7.463	7.139	...	...	...	...	...	...
BRASIL.....	1.130.301	1.095.240	? 1.241.709	? 1.287.073	...	...	...	...	...	...

UNIDADES FEDERADAS E DELEGACIA FISCAL EM NOVA YORK	VALOR EM Cr\$ 1 000											
	TOTAL GERAL DA RECEITA	RENTA ORDINÁRIA										RENTA EXTRA- ORDINÁ- RIA
		TOTAL DA RENTA ORDINÁRIA	RENTA DOS TRIBUTOS						RENTAS PATRI- MONIAIS	RENTAS INDUS- TRIAIS	DIVERSAS RENTAS	
			Total	Nos Territó- rios	Direitos de Im- portação	Imposto de Consumo	Imposto de Renda	Imposto sobre atos do Governo				
NORTE.....	65.674	63.118	49.219	171	12.022	16.342	14.790	5.894	504	11.241	2.154	2.550
Amazonas.....	21.456	20.597	13.882	171	1.075	4.763	5.574	2.299	415	5.659	641	859
Pará.....	44.218	42.521	35.337	—	10.947	11.579	9.216	3.595	89	5.582	1.513	1.697
NORDESTE.....	280.477	251.005	200.679	—	37.583	88.084	51.377	23.635	1.585	40.772	7.969	9.472
Maranhão.....	15.777	14.701	9.251	—	493	4.537	2.766	1.455	51	4.931	468	1.076
Piauí.....	11.554	11.072	8.000	—	216	1.607	1.586	108	108	2.620	346	482
Ceará.....	49.305	47.499	28.615	—	4.363	10.130	9.070	5.052	353	16.328	1.703	1.866
Rio Grande do Norte.....	15.892	14.939	8.000	—	1.379	3.420	1.654	1.541	86	6.215	638	953
Paraíba.....	17.104	16.658	13.760	—	696	8.387	2.555	2.122	142	2.254	502	506
Pernambuco.....	133.253	128.908	117.755	—	30.138	51.441	25.982	10.194	777	6.473	3.903	4.345
Alagoas.....	17.472	17.223	15.293	—	298	8.556	4.759	1.885	70	1.451	409	244
LESTE.....	2.227.592	1.834.820	1.504.087	—	296.503	456.282	514.523	237.679	64.702	125.726	139.414	392.763
Sergipe.....	13.128	12.827	11.280	—	44	7.877	2.297	1.062	134	1.137	276	301
Bahia.....	122.086	116.148	77.796	—	8.113	29.214	26.698	13.771	547	32.371	4.934	5.938
Minas Gerais.....	169.911	165.389	133.389	—	54	56.923	49.559	26.853	56	19.454	12.490	4.522
Espírito Santo.....	11.751	11.369	8.909	—	208	3.680	2.351	2.670	203	1.665	592	382
Rio de Janeiro.....	115.692	112.930	102.534	—	1.529	75.965	15.923	9.117	327	6.567	3.502	2.762
Distrito Federal.....	1.795.024	1.416.106	1.171.079	—	286.555	282.623	417.695	184.206	63.435	64.032	117.620	378.858
SUL.....	1.763.855	1.717.290	1.578.424	—	320.866	688.525	402.456	180.577	357	76.208	61.810	46.556
São Paulo.....	1.421.201	1.391.573	1.200.344	—	302.819	543.901	320.375	123.248	442	53.107	47.680	29.628
Paraná.....	64.480	63.218	56.460	—	3.291	31.481	14.858	6.830	50	4.849	1.859	1.262
Santa Catarina.....	41.613	39.518	34.204	—	1.265	19.435	9.746	4.758	156	4.072	1.086	2.095
Rio Grande do Sul.....	236.561	222.990	197.416	—	19.491	94.708	57.477	25.740	209	14.180	11.185	18.571
CENTRO OESTE.....	19.905	19.189	14.393	—	1.246	4.379	4.608	4.160	7	3.044	1.745	776
Goiás.....	8.129	7.927	5.744	—	0	1.686	1.814	2.244	5	1.063	1.115	202
Mato Grosso.....	11.830	11.262	8.649	—	1.246	2.693	2.794	1.916	2	1.981	630	574
BRASIL.....	4.387.563	3.885.440	3.347.702	171	674.220	1.253.612	987.754	431.945	67.665	250.991	213.092	452.123
DELEGACIA FISCAL DE NOVA YORK.....	39.017	23.231	582	—	—	—	581	1	39	—	22.610	15.786
<b>TOTAL GERAL.....</b>	<b>4.376.580</b>	<b>3.908.671</b>	<b>3.348.284</b>	<b>171</b>	<b>674.220</b>	<b>1.253.612</b>	<b>988.335</b>	<b>431.946</b>	<b>67.664</b>	<b>250.991</b>	<b>235.702</b>	<b>467.900</b>

LXXXIV — DESPESA DA UNIÃO POR ÓRGÃOS DA ADMINISTRAÇÃO, SEGUNDO AS VERBAS — 1942

ORGÃOS DE ADMINISTRAÇÃO	VALOR EM Cr\$ 1 000							
	TOTAL	PESSOAL	MATERIAL	SERVIÇOS E ENCARGOS	EVENTUAIS	ORÇAS, ETC.	DÍVIDA PÚBLICA	PESSOAL E MATERIAL (sem discriminaçõ)
Presidência da República.....	1.040	1.065	875	—	—	—	—	—
Departamento Administrativo do Serviço Público.....	6.518	3.435	861	2.137	35	50	—	—
Departamento de Imprensa e Propaganda.....	11.437	2.154	3.335	5.950	—	—	—	—
Instituto Brasileiro de Geografia e Estatística.....	20.199	—	—	20.199	—	—	—	—
Comissão de Defesa da Economia Nacional.....	328	249	79	—	—	—	—	—
Conselho Federal do Comércio Exterior.....	1.057	842	215	—	—	—	—	—
Conselho de Imigração e Colonização.....	963	157	41	765	—	—	—	—
Conselho Nacional de Águas e Energia Elétrica.....	745	519	226	—	—	—	—	—
Conselho Nacional do Petróleo.....	25.224	165	—	25.059	—	—	—	—
Conselho de Segurancas Nacional.....	50	—	50	—	—	—	—	—
Comissão Especial (Revisora das Concessões de Terras Fron- teiras).....	339	162	27	150	—	—	—	—
Ministério da Aeronáutica.....	315.604	91.123	138.772	23.036	497	62.176	—	—
Ministério da Agricultura.....	166.892	75.808	42.248	31.743	132	16.895	—	66
Ministério da Educação e Saúde.....	338.039	115.348	56.956	114.015	40	51.669	—	11
Ministério da Fazenda.....	1.536.014	369.606	27.069	252.201	167	20.933	863.630	3.308
Ministério da Guerra.....	1.354.595	639.451	358.099	210.510	1.000	124.535	—	—
Ministério da Justiça e Negócios Interiores.....	219.699	149.969	50.344	19.295	172	8.919	—	—
Ministério da Marinha.....	430.963	227.503	166.849	24.080	700	11.331	—	—
Ministério das Relações Exteriores.....	92.827	47.240	12.149	28.907	37	4.485	—	—
Ministério do Trabalho, Indústria e Comércio.....	181.766	27.742	9.143	143.779	106	996	—	—
Ministério da Viação e Obras Públicas.....	1.042.814	216.092	130.837	253.172	34	442.679	—	—
<b>TOTAL.....</b>	<b>5.748.013</b>	<b>1.950.639</b>	<b>1.028.173</b>	<b>1.154.998</b>	<b>2.920</b>	<b>744.268</b>	<b>863.630</b>	<b>3</b>

Fonte: C. G. R.



TÍTULOS ORÇAMENTÁRIOS	VALOR EM Cr\$ 1 000									
	1933	1934	1935	1936	1937	1938	1939	1940	1941	1942
RENDA ORDINÁRIA.....	1.847.032	2.139.521	2.364.949	2.395.992	2.824.058	3.008.195	3.297.961	3.421.799	3.750.405	3.908.671
RENDAS TRIBUTÁRIAS.....	1.590.608	1.817.754	2.049.821	2.012.791	2.309.080	2.430.189	2.655.010	2.725.018	3.110.204	3.348.284
a) Direitos de importação.....	756.697	837.463	975.081	1.012.105	1.173.413	1.052.512	1.031.197	977.514	1.058.775	674.220
b) Imposto de consumo.....	445.384	512.258	558.223	606.024	667.074	853.666	1.029.688	1.053.747	1.185.495	1.253.612
c) Imposto de renda.....	123.239	152.649	167.366	199.452	232.392	287.313	323.547	410.608	537.081	988.335
d) Imposto sobre atos emanados do Governo.....	251.802	298.612	334.693	194.344	236.095	236.568	270.474	283.044	337.777	431.946
e) Imposto sobre loterias.....	13.576	16.772	14.458	(1) 866	—	—	—	—	—	—
f) Nos territórios.....	—	—	—	—	106	130	104	110	166	171
RENDAS PATRIMONIAIS.....	11.181	5.034	5.741	4.906	72.361	46.836	39.917	51.271	43.059	67.694
RENDAS INDUSTRIAIS.....	227.275	294.908	277.514	330.664	392.100	419.463	438.940	461.286	389.551	256.991
DIVERSAS RENDAS.....	17.878	20.925	31.873	38.631	50.427	201.707	164.094	184.224	198.501	235.702
RENDA EXTRAORDINÁRIA.....	208.236	350.009	357.744	703.671	549.504	781.574	497.073	614.061	295.150	407.909
RENDA COM APLICAÇÃO ESPECIAL.....	—	—	—	27.797	88.914	—	—	—	—	—
TOTAL GERAL DA RECEITA.....	2.055.268	2.519.530	2.722.693	3.127.480	3.462.476	3.879.709	3.795.034	4.036.460	4.045.555	4.376.580

Fonte: C. G. R.

(1) O decréscimo verificado em 1936 teve origem na passagem do "Imposto de loterias" para o de "Renda com aplicação especial" e, posteriormente, para "Renda extraordinária".

LXXXVI — RESUMO DA RECEITA DA UNIÃO POR PRINCIPAIS REPARTIÇÕES ARRECADADORAS  
1933/1942

ANOS	TOTAL GERAL DA RECEITA FEDERAL	PERCENTAGEM DA RECEITA DAS 4 REPARTIÇÕES SOBRE O TOTAL GERAL DA RECEITA	ALFÂNDEGAS				RECEBEDORIAS				OUTRAS REPARTIÇÕES	
			RIO DE JANEIRO		SANTOS		DISTRITO FEDERAL		SÃO PAULO		Cr\$ 1000	%
			Cr\$ 1000	%	Cr\$ 1000	%	Cr\$ 1000	%	Cr\$ 1000	%		
1933.....	2.055.268	55,8	361.637	17,6	356.457	17,3	257.352	12,5	172.360	8,4	907.402	44,2
1934.....	2.519.530	51,5	370.708	14,7	401.185	15,9	300.039	11,9	226.230	9,0	1.220.768	48,5
1935.....	2.722.693	53,4	406.872	14,9	404.277	17,1	325.967	12,0	257.476	9,4	1.268.101	46,6
1936.....	3.127.480	47,8	417.901	13,3	480.383	15,4	347.269	11,1	249.627	8,0	1.632.280	52,2
1937.....	3.462.476	50,4	496.658	14,4	583.029	16,8	377.645	10,9	287.576	8,3	1.717.568	49,9
1938.....	3.879.709	46,4	471.514	12,2	559.049	14,4	424.245	10,9	343.841	8,9	2.081.120	53,6
1939.....	3.795.034	51,3	477.681	12,6	576.619	15,2	472.620	12,4	420.148	11,1	1.847.966	48,7
1940.....	4.036.460	49,6	450.208	11,1	569.297	14,1	511.741	12,7	470.847	11,7	2.034.367	50,4
1941.....	4.045.555	55,8	508.242	12,6	564.534	13,9	601.480	14,9	584.216	14,4	1.787.083	44,2
1942.....	4.376.580	50,4	368.029	8,4	390.151	8,9	709.828	16,2	787.579	18,0	2.170.993	49,6

LXXXVII — RESUMO DA DESPESA DA UNIÃO POR ÓRGÃOS DA ADMINISTRAÇÃO — 1933, 1942 95

ORGÃOS DE ADMINISTRAÇÃO	VALOR EM Cr\$ 1 000									
	1933	1934	1935	1936	1937	1938	1939	1940	1941	1942
Presidência da República (1).....	—	—	—	—	888	1.087	1.188	2.213	2.030	1.940
Departamento Administrativo do Serviço Público.....	—	—	—	—	(2) 480	(2) 693	1.541	2.556	3.840	6.518
Departamento de Imprensa e Propaganda.....	—	—	—	—	—	—	—	6.578	10.035	11.437
Instituto Brasileiro de Geografia e Estatística.....	—	—	—	—	—	(3) 4.100	14.500	45.300	37.043	20.199
Conselho de Águas e Energia Elétrica.....	—	—	—	—	—	—	—	630	740	745
Conselho Federal de Comércio Exterior.....	—	—	—	—	—	200	685	892	919	1.087
Conselho de Imigração e Colonização.....	—	—	—	—	—	—	133	186	157	963
Conselho Nacional de Petróleo.....	—	—	—	—	—	—	4.383	24.203	24.008	25.224
Conselho de Segurança Nacional.....	—	—	—	—	—	20	20	25	30	50
Comissão de Defesa da Economia Nacional.....	—	—	—	—	—	—	—	—	686	328
Comissão Especial (Revisora de Concessões de Terras Fronteiriças).....	—	—	—	—	—	—	—	—	—	339
Ministério da Aeronáutica.....	—	—	—	—	—	—	—	—	10.091	315.604
Ministério da Agricultura.....	36.091	65.519	67.834	75.527	87.131	111.785	117.511	120.728	127.379	166.802
Ministério da Educação e Saúde.....	98.000	139.348	144.995	161.104	241.682	265.551	305.750	300.786	323.139	388.039
Ministério da Fazenda.....	903.017	1.223.502	1.150.306	1.204.674	1.317.609	1.372.110	1.315.945	1.234.019	1.454.837	1.536.014
Ministério da Guerra.....	422.626	576.145	510.430	509.052	348.107	909.217	786.218	882.361	932.971	1.354.595
Ministério da Justiça e Negócios Interiores.....	97.041	125.114	132.917	136.084	(4) 181.940	162.864	162.717	167.810	189.285	219.699
Ministério da Marinha.....	185.244	218.041	193.881	213.050	426.431	532.593	312.940	361.768	352.375	430.963
Ministério das Relações Exteriores.....	35.486	53.363	60.985	51.129	53.902	55.487	68.079	77.933	80.561	92.827
Ministério do Trabalho Industrial e Comércio.....	16.465	23.625	18.090	18.813	62.905	75.057	100.357	86.199	178.046	181.766
Ministério da Viação e Obras Públicas.....	537.843	625.531	574.523	730.940	922.875	1.244.000	1.082.659	(5) 1.297.300	1.109.745	1.042.814
TOTAL.....	2.391.813	3.050.188	2.872.001	3.220.081	4.143.959	4.735.434	4.334.641	4.620.636	4.839.635	5.748.013

Fonte: C. G. R.

(1) Até o ano de 1936 a despesa da Presidência da República era englobada no orçamento do Ministério da Justiça.

(2) Nos períodos de 1937 e 1938, funcionou como Conselho Federal do Serviço Público Civil.

(3) No período de 1938, funcionou como Instituto Nacional de Estatística.

(4) Incluindo Câmara dos Deputados e Senado Federal.

(5) Inclusive a despesa de Cr\$ 2 400, do Conselho Nacional de Minas e Metalurgia.

## LXXXVIII — RESUMO DA DESPESA DA UNIÃO POR VERBAS — 1933/1942

ANOS	VALOR EM Cr\$ 1 000					
	TOTAL	PESSOAL	MATERIAL	SERVIÇOS E ENCARGOS	DÍVIDA PÚBLICA	OUTRAS DESPESAS
1933.....	2.391.813	...	...	...	...	...
1934.....	3.050.188	...	...	...	...	...
1935.....	2.872.001	1.407.594	414.444	124.360	615.315	310.288
1936.....	3.226.081	1.617.397	698.663	65.740	716.998	127.283
1937.....	4.143.959	1.681.890	569.864	449.698	991.780	450.721
1938.....	4.785.434	1.667.481	540.784	584.305	996.330	940.534
1939.....	4.334.641	1.749.248	600.945	679.541	922.763	382.144
1940.....	4.629.636	1.815.133	888.217	698.545	818.725	409.016
1941.....	4.839.635	1.849.478	727.509	841.719	932.189	438.740
1942.....	5.748.013	1.950.639	1.028.173	1.154.998	863.630	750.573

Fonte: C. G. R.

## LXXXIX — ARRECAÇÃO DAS PRINCIPAIS ALFÂNDEGAS — 1933/1942

ANOS	TOTAL DA RENDA DAS ALFÂNDEGAS (Cr\$ 1 000)	RIO DE JANEIRO		SANTOS		RIO GRANDE DO SUL (1)		RECIFE		SALVADOR		BELÉM		OUTRAS ALFÂNDEGAS	
		Cr\$ 1000	%	Cr\$ 1000	%	Cr\$ 1000	%	Cr\$ 1000	%	Cr\$ 1000	%	Cr\$ 1000	%	Cr\$ 1000	%
1933 (2).....	1.170.052	444.812	38,0	449.244	38,4	87.032	7,4	62.678	5,4	38.500	3,3	19.375	1,7	68.411	5,8
1934 (3).....	795.121	287.533	36,2	308.398	38,8	60.031	7,5	44.133	5,6	27.315	3,4	13.507	1,7	54.144	6,8
1935.....	1.159.218	406.872	35,1	464.277	40,1	87.406	7,5	64.122	5,5	40.368	3,5	16.158	1,4	80.015	6,9
1936.....	1.168.356	417.901	35,8	480.383	41,1	85.635	7,3	60.879	5,2	35.989	3,1	15.401	1,3	72.168	6,2
1937.....	1.399.308	496.658	35,5	583.029	41,7	108.541	7,8	66.140	4,7	42.342	3,0	18.851	1,3	83.747	6,0
1938.....	1.365.591	471.514	34,5	559.049	40,9	127.387	9,3	69.429	5,1	41.925	3,1	22.569	1,7	73.718	5,4
1939.....	1.386.136	477.681	34,5	576.610	41,6	121.832	8,8	72.891	5,2	40.523	2,9	27.802	2,0	68.788	5,0
1940.....	1.331.237	450.208	33,8	569.297	42,8	120.932	9,1	66.273	5,0	34.904	2,6	26.867	2,0	62.766	4,7
1941.....	1.415.518	508.242	35,9	564.634	39,9	124.319	8,8	78.871	5,5	39.938	2,8	33.002	2,3	66.612	4,7
.....	1.123.792	368.029	32,8	390.151	34,7	127.199	11,3	66.582	5,9	57.456	5,1	20.998	2,7	84.377	7,5

nte: C. G. R.  
 ) Todas as alfândegas do Estado.  
 ) 15 meses  
 ) 9 meses

XC — ARRECAÇÃO DO IMPÔSTO CEDULAR E GLOBAL SÔBRE A RENDA, SEGUNDO  
AS UNIDADES FEDERADAS — 1933/1942

97

UNIDADES FEDERADAS	VALOR EM Cr\$ 1 000									
	1933 (15 meses)	1934 (0 meses)	1935	1936	1937	1938	1939	1940	1941	1942
NORTE.....	2.294	2.408	2.457	3.313	4.384	5.119	5.585	6.885	9.627	14.280
Amazonas.....	480	607	677	921	1.218	1.301	1.908	2.152	4.328	5.509
Pará.....	1.814	1.801	1.780	2.392	3.166	3.728	3.587	4.733	5.299	8.771
NORDESTE.....	7.976	9.020	11.368	14.032	13.982	15.881	18.742	23.490	28.330	40.022
Maranhão.....	785	505	920	1.344	1.350	1.566	1.667	1.607	1.467	2.732
Piauí.....	408	531	586	1.000	1.286	1.109	1.139	1.797	2.487	4.515
Ceará.....	1.248	1.501	2.022	2.589	2.774	3.204	3.302	3.818	5.339	8.914
Rio Grande do Norte.....	432	306	525	878	788	920	954	1.075	1.254	1.628
Paraíba.....	545	607	917	1.083	1.052	1.096	1.658	1.480	1.674	2.531
Pernambuco.....	3.800	4.853	5.515	6.485	5.675	6.595	8.186	10.821	13.820	24.896
Alagoas.....	659	576	883	1.463	1.057	1.292	1.836	2.892	2.289	4.706
LESTE.....	63.072	66.941	75.946	87.956	101.965	127.447	141.100	187.095	236.946	470.439
Sergipe.....	302	408	543	700	866	933	1.178	1.451	1.574	2.282
Bahia.....	3.181	3.340	4.377	4.804	5.921	8.248	7.934	9.189	11.490	21.987
Minas Gerais.....	5.953	6.407	6.799	7.955	9.199	11.650	13.467	18.174	25.038	47.914
Espírito Santo.....	1.015	764	953	823	1.230	1.223	1.217	1.117	1.208	2.300
Rio de Janeiro.....	2.494	2.843	3.287	3.552	5.295	6.879	6.324	8.070	9.791	15.459
Distrito Federal.....	50.937	53.119	59.987	69.906	79.445	98.514	110.980	149.685	187.845	380.517
SUL.....	44.806	49.427	60.842	73.272	88.655	112.638	130.584	162.010	220.225	388.612
São Paulo.....	33.223	36.881	45.424	52.589	65.397	82.106	97.668	121.430	170.943	309.875
Paraná.....	1.452	1.425	1.837	2.471	3.009	4.189	4.626	6.543	8.104	14.347
Santa Catarina.....	1.127	1.409	1.825	2.124	2.656	3.974	3.277	3.527	4.791	9.685
Rio Grande do Sul.....	9.089	9.712	11.756	16.088	17.593	22.369	25.013	30.519	36.327	54.705
CENTRO OESTE.....	452	547	644	1.127	1.209	1.563	2.070	2.460	3.292	4.559
Goiás.....	136	181	205	293	372	569	687	811	1.192	1.797
Mato Grosso.....	316	366	439	834	837	994	1.383	1.649	2.100	2.762
BRASIL.....	119.590	128.352	151.257	180.000	210.195	262.648	298.081	382.549	498.420	927.912

**XCI — ARRECAÇÃO DO IMPÔSTO DE RENDA, SEGUNDO AS UNIDADES  
FEDERADAS — 1933/1942**

UNIDADES FEDERADAS	VALOR EM C\$ 1 000									
	1933 (15 meses)	1934 (9 meses)	1935	1936	1937	1938	1939	1940	1941	1942
NORTE.....	2.449	2.504	2.576	3.468	4.578	5.347	5.794	7.066	9.899	14.700
Amazonas.....	481	610	680	924	1.224	1.396	2.004	2.155	4.363	5.574
Pará.....	1.968	1.894	1.896	2.544	3.354	3.951	3.790	4.911	5.536	9.216
NORDESTE.....	8.102	9.121	11.528	15.075	14.251	16.169	18.994	23.746	28.046	51.377
Maranhão.....	785	566	921	1.345	1.352	1.672	1.670	1.610	1.487	2.766
Piauí.....	499	531	588	1.094	1.200	1.115	1.144	1.804	2.523	4.502
Ceará.....	1.257	1.517	2.041	2.611	2.800	3.324	3.331	3.845	5.420	9.070
Rio Grande do Norte.....	432	398	531	883	800	936	958	1.080	1.266	1.654
Paraíba.....	547	609	920	1.088	1.056	1.099	1.661	1.482	1.685	2.555
Pernambuco.....	3.919	4.921	5.040	6.586	5.890	6.827	8.300	11.029	14.222	25.982
Alagoas.....	603	579	887	1.468	1.063	1.296	1.840	2.806	2.334	4.768
LESTE.....	78.114	76.591	89.339	103.689	120.358	147.799	161.810	210.341	266.070	515.104
Sergipe.....	397	471	543	766	866	933	1.183	1.451	1.588	2.297
Bahia.....	4.837	4.378	5.787	6.244	7.629	10.084	9.531	10.842	13.871	26.698
Minas Gerais.....	5.963	6.449	6.854	8.015	9.294	11.757	13.724	18.681	25.906	49.559
Espírito Santo.....	1.015	769	960	838	1.255	1.237	1.230	1.136	1.238	2.351
Rio de Janeiro.....	2.561	2.916	3.387	3.730	5.422	7.010	6.465	8.242	10.133	15.923
Distrito Federal.....	63.341	61.608	71.808	84.096	95.892	116.778	129.677	169.989	213.340	418.276
SUL.....	46.898	51.112	63.274	76.086	91.991	116.429	134.869	166.983	228.828	402.456
São Paulo.....	34.666	38.093	47.215	54.733	67.947	84.913	100.818	125.080	177.324	320.375
Paraná.....	1.453	1.459	1.886	2.514	3.126	4.219	4.689	6.682	8.480	14.858
Santa Catarina.....	1.151	1.431	1.854	2.157	2.690	4.008	3.305	3.555	4.847	9.746
Rio Grande do Sul.....	9.623	10.159	12.310	16.682	18.228	23.289	26.067	31.066	38.177	57.477
CENTRO OESTE.....	452	550	649	1.134	1.214	1.569	2.080	2.467	3.332	4.608
Goiás.....	316	368	441	837	841	999	1.392	1.654	2.127	2.794
Mato Grosso.....	136	182	208	297	373	570	688	813	1.205	1.814
BRASIL.....	136.010	139.878	167.366	199.452	232.392	287.813	323.547	410.603	537.081	988.335

**XCII — ARRECAÇÃO DO IMPÔSTO DE CONSUMO, SEGUNDO AS UNIDADES  
FEDERADAS — 1933/1942**

99

UNIDADES FEDERADAS	VALOR EM Cr\$ 1 000									
	1933 (15 meses)	1934 (9 meses)	1935	1936	1937	1938	1939	1940	1941	1942
<b>NORTE.....</b>	8.249	5.488	7.134	7.748	8.958	11.382	13.940	13.573	14.864	16.342
Amazonas.....	1.943	1.520	1.756	2.298	2.916	3.296	3.721	3.575	4.276	4.763
Pará.....	6.306	3.968	5.378	5.450	6.042	8.086	10.219	9.998	10.588	11.579
<b>NORDESTE.....</b>	47.669	32.601	47.608	50.050	51.454	59.728	66.416	65.335	73.088	88.034
Maranhão.....	2.750	1.907	2.738	2.954	2.824	3.038	3.898	3.565	4.018	4.537
Piauí.....	645	537	728	942	1.061	1.100	1.235	1.372	1.601	1.607
Ceará.....	4.039	3.033	5.165	5.511	6.226	7.202	8.085	8.945	10.148	10.130
Rio Grande do Norte.....	1.399	1.205	1.870	1.651	1.640	2.504	2.538	3.315	2.981	3.426
Paraíba.....	4.995	3.908	5.747	6.083	6.745	7.436	7.274	7.435	8.272	8.887
Pernambuco.....	28.927	18.635	27.545	29.205	28.984	34.169	38.384	36.016	40.780	51.441
Alagoas.....	4.314	2.776	3.819	3.704	3.974	4.279	5.052	4.687	5.288	5.556
<b>LESTE.....</b>	244.938	158.883	231.021	248.364	266.247	331.594	383.450	386.336	442.271	456.282
Sergipe.....	4.034	2.019	4.010	4.253	4.251	4.347	4.781	4.480	5.154	7.377
Bahia.....	15.610	11.216	14.450	15.518	16.880	20.779	22.804	22.199	26.018	29.214
Minas Gerais.....	24.130	16.674	23.701	24.844	27.602	34.204	41.880	44.019	53.338	56.923
Espírito Santo.....	1.811	1.244	1.406	1.539	2.063	2.581	3.058	2.952	3.510	3.680
Rio de Janeiro.....	31.251	22.336	32.286	37.260	39.393	43.945	58.343	60.153	70.476	75.965
Distrito Federal.....	168.102	104.494	155.159	164.950	176.058	225.738	252.584	252.533	283.775	282.628
<b>SUL.....</b>	260.973	187.190	270.933	298.127	338.371	448.337	562.484	584.837	650.911	688.525
São Paulo.....	210.028	147.594	214.895	234.833	269.786	353.957	445.061	468.445	519.314	543.901
Paraná.....	8.285	6.111	8.620	9.540	9.874	13.426	19.854	21.614	28.067	31.481
Santa Catarina.....	8.755	5.917	8.404	9.599	10.382	13.083	16.059	15.523	17.562	18.435
Rio Grande do Sul.....	42.005	27.568	39.008	44.155	48.329	67.871	81.510	79.255	85.988	94.708
<b>CENTRO OESTE.....</b>	1.473	1.088	1.527	1.735	2.044	2.625	3.398	3.603	4.361	4.376
Goiás.....	424	326	501	583	728	966	1.199	1.329	1.581	1.686
Mato Grosso.....	1.049	762	1.026	1.152	1.316	1.659	2.199	2.274	2.780	2.690
<b>BRASIL.....</b>	572.302	385.340	558.223	606.024	667.074	853.666	1.029.633	1.053.747	1.185.495	1.253.612

ESPÉCIES TRIBUTADAS	VALOR EM Cr\$ 1 000									
	1933 (15 meses)	1934 (9 meses)	1935	1936	1937	1938	1939	1940	1941	1942
Fumo.....	110.904	69.218	105.790	121.408	140.569	164.389	187.241	199.492	249.846	285.076
Bebidas.....	126.758	82.914	124.196	139.891	150.519	177.312	202.009	210.079	250.469	282.061
Álcool.....	9.897	7.264	10.904	11.213	12.529	13.143	15.152	15.735	17.439	19.069
Fósforos.....	24.242	15.748	21.273	22.897	23.697	33.036	72.649	76.160	85.318	91.010
Sal.....	13.161	7.400	11.358	12.297	11.897	13.463	17.184	16.363	18.987	18.114
Calçados.....	19.248	13.700	18.887	21.010	22.245	27.150	30.529	31.882	37.830	42.873
Perfumarias.....	24.831	16.674	24.008	28.224	30.338	33.748	39.385	40.176	47.438	47.397
Especialidades farmacêuticas.....	13.284	9.282	13.682	15.169	17.870	20.176	23.871	23.848	28.203	30.866
Conservas.....	18.226	11.658	16.099	17.739	18.569	28.809	34.651	34.712	35.334	33.368
Vinagre.....	7.560	5.146	7.007	8.796	9.486	15.096	17.337	17.836	16.092	15.712
Velas.....	1.153	812	918	1.088	1.098	1.679	2.385	2.263	2.562	3.494
Tecidos.....	74.172	51.044	69.147	72.733	76.182	90.662	104.192	102.769	121.838	131.668
Artefatos de tecidos.....	26.408	19.437	27.050	30.359	33.784	43.679	50.841	48.508	52.267	51.835
Papel.....	3.100	1.878	2.700	2.563	2.488	3.244	4.024	4.807	5.607	6.087
Cartas de jogar.....	872	642	1.312	1.415	1.566	1.294	1.483	1.406	1.881	1.823
Chapéus e bengalas.....	6.781	4.839	6.974	6.852	7.199	10.059	11.791	10.792	10.608	8.823
Louças e vidros.....	3.030	2.019	2.782	2.861	3.213	4.881	7.191	7.193	7.702	7.419
Ferragens.....	2.858	2.158	3.063	3.253	3.752	8.453	9.759	9.232	9.534	8.479
Café torrado.....	6.924	4.630	6.518	7.187	7.560	12.032	15.131	15.918	16.308	16.692
Banhas, etc.....	2.195	1.442	2.233	2.244	2.457	5.348	6.544	6.740	7.376	7.055
Móveis.....	4.823	3.726	5.083	6.887	8.337	12.960	13.172	14.022	16.112	16.856
Armas de fogo.....	965	872	812	1.171	1.432	1.619	2.779	2.540	3.244	2.637
Lâmpadas.....	2.899	2.214	3.653	5.166	5.445	8.875	10.385	10.898	14.720	11.577
Queijos, etc.....	3.712	2.667	3.971	4.351	4.313	5.597	6.351	6.522	7.258	7.540
Eletricidade.....	6.701	5.135	6.043	7.812	8.704	9.506	10.128	10.972	12.282	12.694
Tintas e vernizes.....	4.600	3.011	4.183	4.739	5.244	9.899	13.544	13.048	17.510	15.441
Leques.....	82	64	96	82	87	104	144	176	181	131
Artefatos de borracha.....	3.107	1.569	2.029	2.802	2.710	3.312	4.212	4.806	6.194	4.996
Pincéis para barba.....	620	418	759	1.208	856	1.147	1.587	1.387	1.823	1.986
Pentes e escovas.....	2.487	1.813	2.747	2.847	3.056	3.411	5.045	5.038	6.408	6.300
Brinquedos.....	267	251	345	416	507	937	1.184	1.255	1.456	1.469
Artefatos de couro.....	2.944	2.285	3.272	4.062	5.009	4.876	5.133	5.157	5.961	6.367
Joias, etc.....	2.949	2.001	3.139	3.700	4.396	5.566	3.281	3.119	3.590	5.346
Bijuterias.....	—	—	—	—	—	93	2.692	2.588	3.371	3.402
Gasolina.....	17.028	11.353	16.775	—	4.194	36.674	49.017	47.500	11.268	7.546
Ladrilhos.....	2.096	1.924	2.453	3.042	3.265	4.259	5.432	5.025	6.753	6.667
Instrumentos de música.....	510	310	429	502	582	704	784	741	878	881
Material ótico.....	262	188	330	318	406	1.462	1.478	1.397	2.303	1.370
Fogões.....	244	169	276	342	376	451	644	632	647	591
Cimento.....	15.268	13.769	18.332	22.218	26.042	26.982	29.815	30.829	31.589	32.271
Linhas.....	4.185	2.877	4.331	4.155	3.985	5.002	6.920	6.268	6.516	6.389
Emolumentos de escritórios comerciais.....	615	570	680	742	862	1.141	1.764	1.795	2.053	2.317
Selagem de estoque.....	91	11	7	2	—	97	291	70	295	23
Depósitos fechados.....	—	—	—	—	—	62	7	351	402	462
Açúcar.....	—	—	—	—	—	—	—	—	—	19.746
Aparelhos sanitários.....	248	148	177	261	238	677	—	—	—	—
TOTAL.....	572.302	385.340	558.223	606.024	667.074	853.665	1.029.688	1.053.747	1.185.495	1.253.912

**XCIV — RECEITA DOS ESTADOS POR UNIDADES FEDERADAS, SEGUNDO OS TÍTULOS ORÇAMENTÁRIOS — 1942**

101

UNIDADES FEDERADAS	VALOR EM Cr\$ 1 000								
	TOTAL GERAL DA RECEITA	RENDA ORDINÁRIA						RENDA EXTRAORDINÁRIA	
		TOTAL DA RENDA ORDINÁRIA	RENDA DOS TRIBUTOS			RENDAS PATRIMONIAIS	RENDAS INDUSTRIAIS		DIVERSAS RENDAS
			Total	Impostos	Taxas				
<b>NORTE</b> .....	81.382	76.555	67.547	55.046	12.501	2.278	3.968	2.777	4.827
Amazonas.....	35.344	33.770	31.559	21.282	10.277	126	1.651	434	1.574
Pará.....	46.038	42.785	35.988	33.764	2.224	2.152	2.302	2.343	3.253
<b>ORDESTE</b> .....	315.518	287.630	238.288	226.562	11.726	4.191	40.093	5.058	27.888
Maranhão.....	32.456	29.477	27.184	26.101	1.083	—	2.083	210	2.979
Piauí.....	29.168	27.323	23.549	22.798	751	1.794	1.470	540	1.845
Ceará.....	41.094	38.054	36.507	34.190	2.311	201	1.346	—	3.040
Rio Grande do Norte.....	22.109	20.071	17.293	16.925	368	269	1.737	772	2.098
Paraíba.....	39.070	36.357	27.026	26.405	621	74	7.792	1.465	3.322
Pernambuco.....	128.702	117.024	88.288	82.205	6.083	1.710	25.300	1.636	11.738
Alagoas.....	22.100	19.324	18.441	17.932	509	173	275	435	2.860
<b>SUDESTE</b> .....	751.501	671.977	532.587	493.006	38.681	11.086	115.986	12.318	79.524
Sergipe.....	24.084	23.419	19.032	17.247	2.385	34	3.751	2	665
Bahia.....	165.057	151.380	126.741	111.802	14.939	390	23.036	1.213	13.677
Minas Gerais.....	401.369	356.088	266.323	242.011	14.312	10.024	83.926	0.715	44.381
Espírito Santo.....	34.569	29.526	25.279	22.675	2.604	408	3.289	550	5.043
Rio de Janeiro.....	126.422	110.064	104.012	100.171	4.441	230	1.984	3.838	15.758
<b>SUL</b> .....	1.749.714	1.570.163	1.081.324	1.014.582	66.742	17.932	438.813	41.094	170.551
S. Paulo.....	1.164.732	1.047.781	748.578	701.004	47.574	14.053	256.720	28.421	116.951
Paraná.....	94.418	89.652	78.607	69.545	9.062	734	7.370	2.941	4.766
Santa Catarina.....	57.206	54.550	49.401	46.029	3.372	297	2.497	2.364	2.737
Rio Grande do Sul.....	433.268	387.171	204.738	198.004	6.734	2.848	172.217	7.368	46.097
<b>INTERIO OESTE</b> .....	52.723	45.333	41.676	37.616	4.060	1.588	1.051	1.018	7.390
Goiás.....	29.293	24.432	23.550	22.296	1.263	72	497	334	4.861
Mato Grosso.....	23.430	20.901	18.117	15.320	2.797	1.516	584	684	2.529
<b>BRASIL</b> .....	2.950.838	2.660.658	1.961.422	1.827.712	133.710	37.075	599.896	62.265	290.180



UNIDADES FEDERADAS	VALOR EM Cr\$ 1 000										
	TOTAL GERAL	ADMINISTRAÇÃO GERAL	EXAÇÃO E FISCALIZAÇÃO FINANCEIRA	SERVIÇOS DE SEGURANÇA PÚBLICA E ASSISTÊNCIA SOCIAL	SERVIÇOS DE EDUCAÇÃO PÚBLICA	SERVIÇOS DE SAÚDE PÚBLICA	FOMENTO	SERVIÇOS INDUSTRIAIS	SERVIÇOS DA DÍVIDA PÚBLICA	SERVIÇOS DE UTILIDADE PÚBLICA	ENCARGOS DIVERSOS
NORTE.....	72.052	6.841	5.399	10.048	12.954	9.342	2.158	4.804	3.022	6.189	11.835
Amazonas.....	30.052	2.909	2.907	4.189	3.464	2.889	010	2.497	1.458	2.450	6.619
Pará.....	42.000	3.872	2.492	5.859	9.490	6.453	1.548	2.307	1.564	3.739	4.616
NORDESTE.....	312.679	26.332	21.005	45.348	40.956	24.016	25.449	43.178	19.518	84.350	32.527
Maranhão.....	29.167	5.065	2.629	2.658	3.109	2.200	550	941	1.338	4.525	6.092
Piauí.....	34.685	2.226	2.981	4.707	4.528	3.247	2.196	1.847	797	7.980	4.167
Ceará.....	45.811	4.297	3.084	7.903	8.320	3.327	4.762	4.297	2.074	2.721	4.426
Rio Grande do Norte.....	23.145	2.628	1.995	4.374	3.704	2.013	1.272	1.950	1.055	1.226	2.319
Paraíba.....	41.140	3.777	3.462	6.425	5.990	3.329	2.781	7.806	940	3.176	3.454
Pernambuco.....	116.547	5.158	4.732	15.547	11.143	7.560	12.494	25.562	12.680	12.689	9.592
Alagoas.....	22.184	3.181	1.522	3.734	4.102	2.280	1.394	776	34	2.624	2.537
LESTE.....	817.027	78.058	58.484	88.982	94.703	40.077	30.257	116.288	117.109	180.237	62.832
Sergipe.....	22.010	1.812	2.381	2.933	3.593	1.404	1.140	3.501	1.520	2.187	2.439
Bahia.....	186.954	28.946	14.076	21.818	19.109	8.884	10.277	18.053	15.353	35.232	13.406
Minas Gerais.....	396.732	32.093	25.795	48.305	43.801	19.750	12.483	82.634	83.883	17.236	30.452
Espírito Santo.....	39.518	4.415	2.791	4.474	6.617	2.633	2.159	3.365	1.416	5.206	6.392
Rio de Janeiro.....	170.913	10.792	12.541	11.452	21.583	7.356	4.193	7.535	14.937	70.376	10.144
SUL.....	1.848.249	86.820	71.783	223.221	224.141	100.100	88.886	455.347	309.313	180.312	108.326
São Paulo.....	1.245.652	62.532	50.023	155.328	162.400	75.281	65.576	276.171	255.477	72.873	69.931
Paraná.....	87.952	6.272	5.901	9.216	16.514	4.280	4.097	13.531	8.174	14.937	5.030
Santa Catarina.....	49.439	4.123	2.765	6.539	8.886	3.109	1.019	722	5.659	13.017	3.600
Rio Grande do Sul.....	465.206	13.893	13.094	52.138	36.281	17.430	18.194	164.923	40.003	79.485	29.765
CENTRO OESTE.....	54.936	8.633	6.089	8.868	7.012	2.227	332	3.007	3.410	12.023	3.335
Goiás.....	53.315	6.953	3.977	5.855	2.959	744	2	2.283	1.172	7.091	1.279
Mato Grosso.....	21.621	1.680	2.112	3.013	4.053	1.483	330	624	2.238	4.932	2.056
BRASIL.....	3.104.943	206.684	162.760	376.467	379.766	175.762	147.082	622.684	452.372	363.111	218.255

XCVI — ÍNDICES DA RECEITA DA UNIÃO, DOS ESTADOS E DOS MUNICÍPIOS, POR UNIDADES FEDERADAS —1940/1942

Média: 1928/1929 = 100

UNIDADES FEDERADAS	RECEITA DA UNIÃO			RECEITA DOS ESTADOS			RECEITA DOS MUNICÍPIOS		
	1940	1941	1942	1940	1941	1942	1940	1941	1942
NORTE.....	141	177	178	201	276	310	.....	.....	.....
Acre.....	—	—	—	—	—	—	.....	.....	.....
Amazonas.....	131	174	189	100	262	347	.....	.....	.....
Pará.....	146	178	173	204	285	301	218	.....	.....
NORDESTE.....	145	168	193	209	237	237	.....	.....	.....
Maranhão.....	134	138	166	177	235	264	301	308	.....
Piauí.....	201	267	309	451	655	577	409	561	.....
Ceará.....	170	201	198	304	335	273	532	585	.....
Rio Grande do Norte.....	159	160	217	194	195	182	287	319	.....
Paraíba.....	145	164	168	294	340	312	.....	.....	.....
Pernambuco.....	140	169	179	179	187	205	277	305	.....
Alagoas.....	102	96	140	136	148	167	277	310	.....
LESTE.....	173	154	180	167	190	216	.....	.....	.....
Sergipe.....	138	157	200	232	229	275	223	248	.....
Bahia.....	140	158	196	151	201	230	202	231	.....
Minas Gerais.....	163	203	200	158	169	195	.....	.....	.....
Espírito Santo.....	84	105	121	132	161	137	150	170	.....
Rio de Janeiro.....	230	279	311	246	290	322	233	262	.....
Distrito Federal.....	174	147	170	—	—	—	246	294	.....
SUL.....	178	199	190	203	240	264	223	232	.....
São Paulo.....	184	208	201	207	259	275	232	243	.....
Paraná.....	144	174	209	208	239	250	253	268	.....
Santa Catarina.....	166	188	231	218	257	309	247	259	.....
Rio Grande do Sul.....	150	168	182	191	196	238	195	197	.....
CENTRO OESTE.....	203	248	303	263	323	360	.....	.....	.....
Goiás.....	369	467	659	352	450	539	.....	.....	.....
Mato Grosso.....	165	197	221	208	246	261	.....	.....	.....
BRASIL.....	175	175	190	194	227	249	.....	.....	.....

**XCVII — RESUMO DA DÍVIDA EXTERNA CONSOLIDADA DA UNIÃO, DOS ESTADOS E DOS MUNICÍPIOS — 1933/1942**

**1. SALDO EM CIRCULAÇÃO**

Média: 1928/1929 = 100

ANOS	LIBRAS		FRANCOS		DÓLARES		FLORINS	
	VALOR	ÍNDICE	VALOR	ÍNDICE	VALOR	ÍNDICE	VALOR	ÍNDICE
1933.....	160.719.538	106	1.669.995.580	108	371.459.600	108	8.366.000	63
1934.....	162.125.125	107	1.718.145.525	111	376.329.845	110	8.366.000	63
1935.....	160.289.686	106	1.682.700.087	109	370.503.145	108	8.366.000	63
1936.....	157.921.736	105	1.677.418.337	108	365.603.245	107	8.366.000	63
1937.....	156.586.930	104	1.668.922.837	108	357.170.745	104	8.366.000	63
1938.....	156.301.573	103	1.667.381.337	108	356.589.145	104	8.366.000	63
1939.....	156.199.273	103	1.667.381.337	108	356.260.145	104	8.366.000	63
1940.....	152.826.724	101	1.664.144.837	108	335.185.845	98	6.493.100	49
1941.....	150.888.721	100	1.666.219.837	108	318.777.045	93	6.469.100	48
1942.....	147.129.548	97	1.665.494.037	108	304.961.945	89	6.428.100	48

Fonte: C. T. E. F.

**2. SERVIÇO DE JUROS E AMORTIZAÇÃO**

Média: 1928/1929 = 100

ANOS	LIBRAS		FRANCOS		DÓLARES		FLORINS		TOTAL (Cr\$ 1 000 000)	
	VALOR	ÍNDICE	VALOR	ÍNDICE	VALOR	ÍNDICE	VALOR	ÍNDICE	VALOR	ÍNDICE
1933.....	4.708.047	45	37.223.598	202	5.370.919	10	—	—	343	50
1934.....	3.815.047	37	121.943.034	660	8.125.270	28	60.346	2	423	62
1935.....	4.646.488	45	28.165.795	153	12.020.883	42	148.914	5	435	64
1936.....	4.958.068	48	30.982.403	168	13.010.097	45	165.646	5	468	69
1937.....	5.259.834	51	29.169.158	158	15.152.987	53	207.476	7	691	101
1938.....	—	—	—	—	—	—	—	—	—	—
1939.....	—	—	—	—	—	—	—	—	—	—
1940.....	1.807.837	17	2.459.984	13	5.279.181	18	—	—	208	30
1941.....	2.384.628	23	—	—	6.434.377	22	—	—	267	39
1942.....	2.325.272	22	—	—	6.047.899	21	—	—	258	38

Fonte: C. T. E. F.

**XCVIII — SALDO EM CIRCULAÇÃO DA DÍVIDA EXTERNA CONSOLIDADA DA UNIÃO, DOS ESTADOS E DOS MUNICÍPIOS — 1933/1942**

105

Média: 1928/1929 = 100

ANOS	LIBRAS		FRANCOS		DÓLARES		FLORINS	
	VALOR	ÍNDICE	VALOR	ÍNDICE	VALOR	ÍNDICE	VALOR	ÍNDICE
<b>DÍVIDA DA UNIÃO</b>								
1933.....	104.123.539	100	1.393.534.455	110	159.892.800	104	—	—
1934.....	106.450.740	102	1.441.684.400	113	174.197.043	113	—	—
1935.....	105.791.253	101	1.434.478.962	113	172.333.645	112	—	—
1936.....	104.891.803	101	1.420.598.712	113	170.376.245	110	—	—
1937.....	104.445.957	100	1.421.103.212	112	169.105.745	110	—	—
1938.....	104.188.400	100	1.419.561.712	112	168.771.745	109	—	—
1939.....	104.188.400	100	1.419.561.712	112	168.771.745	109	—	—
1940.....	102.538.720	98	1.419.561.712	112	161.373.245	105	—	—
1941.....	101.273.597	97	1.419.561.712	112	158.623.945	103	—	—
1942.....	98.263.477	94	1.418.835.962	112	149.301.345	97	—	—
<b>DÍVIDA DOS ESTADOS</b>								
1933.....	45.927.599	118	227.504.025	99	144.022.800	122	8.306.000	63
1934.....	45.054.609	116	227.504.025	99	142.126.300	119	8.306.000	63
1935.....	44.121.360	114	226.701.125	99	139.022.500	117	8.306.000	63
1936.....	42.652.800	110	226.209.025	99	136.317.500	115	8.306.000	63
1937.....	41.703.900	108	226.209.025	99	129.155.500	109	8.306.000	63
1938.....	41.730.106	108	226.209.025	99	128.907.900	108	8.306.000	63
1939.....	41.633.800	107	226.209.025	99	128.578.900	108	8.306.000	63
1940.....	39.910.937	103	223.063.125	97	113.573.100	95	6.493.100	49
1941.....	39.290.907	101	225.138.125	98	106.021.600	89	6.469.100	48
1942.....	38.547.944	99	225.138.125	98	101.420.100	85	6.428.100	48
<b>DÍVIDA DOS MUNICÍPIOS</b>								
1933.....	10.668.400	97	480.95.500	100	60.944.000	90	—	—
1934.....	10.619.680	97	48.956.500	100	60.000.500	86	—	—
1935.....	10.377.067	95	21.520.000	44	59.147.000	85	—	—
1936.....	10.377.067	95	21.520.000	44	58.909.500	84	—	—
1937.....	10.377.067	95	21.520.000	44	58.909.500	84	—	—
1938.....	10.377.067	95	21.520.000	44	58.909.500	84	—	—
1939.....	10.377.067	95	21.520.000	44	58.909.500	84	—	—
1940.....	10.377.067	95	21.520.000	44	54.239.500	78	—	—
1941.....	10.318.127	94	21.520.000	44	54.231.500	78	—	—
1942.....	10.318.127	94	21.520.000	44	54.231.500	78	—	—

**XCIX — SERVIÇO DA DÍVIDA EXTERNA CONSOLIDADA DA UNIÃO, DOS ESTADOS E  
DOS MUNICÍPIOS — 1933/1942**

Média: 1928/1929 = 100

ANOS	LIBRAS		FRANCOS		DÓLARES		FLORINS		TOTAL (Cr\$ 1 000 000)	
	VALOR	ÍNDICE	VALOR	ÍNDICE	VALOR	ÍNDICE	VALOR	ÍNDICE	VALOR	ÍNDICE

**DÍVIDA DA UNIÃO**

1933.....	1.594.983	23	37.223.598	213	719.509	5	—	—	118	29
1934.....	2.196.160	31	121.912.909	699	2.768.837	19	—	—	261	63
1935.....	2.854.586	40	27.750.139	159	6.237.228	44	—	—	261	63
1936.....	3.206.735	45	30.982.403	178	6.712.049	47	—	—	290	70
1937.....	3.171.634	45	29.169.168	167	7.460.291	52	—	—	394	95
1938.....	—	—	—	—	—	—	—	—	—	—
1939.....	—	—	—	—	—	—	—	—	—	—
1940.....	1.233.645	17	2.437.201	14	3.319.196	23	—	—	137	33
1941.....	1.625.413	23	—	—	3.702.043	20	—	—	171	41
1942.....	1.639.192	23	—	—	3.514.412	25	—	—	169	41

**DÍVIDA DOS ESTADOS**

1933.....	3.113.064	110	—	—	4.651.410	51	—	—	225	11
1934.....	1.538.555	54	30.125	4	4.700.323	51	60.346	2	149	73
1935.....	1.717.383	61	415.656	40	4.910.470	53	148.914	5	159	78
1936.....	1.687.850	59	—	—	5.369.549	58	165.646	5	162	80
1937.....	1.888.772	67	—	—	6.509.900	71	207.486	7	261	129
1938.....	—	—	—	—	—	—	—	—	—	—
1939.....	—	—	—	—	—	—	—	—	—	—
1940.....	516.800	18	22.786	3	1.615.867	18	—	—	62	31
1941.....	708.696	25	—	—	2.207.050	24	—	—	84	41
1942.....	633.589	22	—	—	1.986.721	22	—	—	76	37

**DÍVIDA DOS MUNICÍPIOS**

1933.....	—	—	—	—	—	—	—	—	—	—
1934.....	80.332	16	—	—	656.110	12	—	—	13	20
1935.....	74.539	15	—	—	873.185	16	—	—	15	23
1936.....	83.483	16	—	—	928.490	17	—	—	16	24
1937.....	199.428	39	—	—	1.182.796	22	—	—	30	54
1938.....	—	—	—	—	—	—	—	—	—	—
1939.....	—	—	—	—	—	—	—	—	—	—
1940.....	57.392	11	—	—	344.124	6	—	—	9	14
1941.....	50.519	10	—	—	25.284	10	—	—	12	18
1942.....	52.401	10	—	—	546.266	10	—	—	13	20

C — DÍVIDA EXTERNA CONSOLIDADA DA UNIÃO, DOS ESTADOS E DOS MUNICÍPIOS, SEGUNDO OS DEVEDORES — 1930 E 1942 107

DEVEDOR	CIRCULAÇÃO 31-XII-1930					CIRCULAÇÃO 31-XII-1942				
	LIBRAS	DÓLARES	FRANCOS OURO	FRANCOS PAPEL	FLORINS	LIBRAS	DÓLARES	FRANCOS OURO	FRANCOS PAPEL	FLORINS
UNIÃO.....	99.770.434	147.433.500	233.206.250	96.057.504	—	98.263.477	149.301.345	229.185.500	272.908.462	—
ESTADOS.....	50.609.128	157.536.300	—	227.505.125	10.680.000	38.547.944	101.429.100	—	225.138.125	6.428.100
Amazonas.....	—	—	—	103.295.025	—	—	—	—	103.295.025	—
Pará.....	2.876.521	—	—	—	—	2.724.231	—	—	—	—
Maranhão.....	—	1.702.000	—	16.862.500	—	—	1.682.000	—	16.862.500	—
Ceará.....	—	1.980.000	—	12.455.500	—	—	1.980.000	—	12.455.500	—
Rio Grande do Norte.....	—	—	—	6.675.000	—	—	—	—	5.954.000	—
Pernambuco.....	512.860	5.384.500	—	26.385.000	—	490.500	4.868.090	—	26.385.000	—
Alagoas.....	258.420	—	—	13.638.500	—	225.630	—	—	12.652.000	—
Bahia.....	3.023.848	—	—	48.193.000	—	2.990.428	—	—	47.533.500	—
Rio de Janeiro.....	3.034.380	6.000.000	—	—	—	3.575.260	5.243.000	—	—	—
São Paulo.....	24.514.899	77.830.000	—	—	10.680.000	10.343.495	26.091.500	—	—	6.428.100
Paraná.....	965.300	4.702.000	—	—	—	542.000	2.508.000	—	—	—
Santa Catarina.....	69.020	4.704.800	—	—	—	60.720	2.776.600	—	—	—
Rio Grande do Sul.....	—	39.078.000	—	—	—	—	29.777.500	—	—	—
Minas Gerais.....	1.774.880	16.155.000	—	—	—	1.638.120	11.261.500	—	—	—
Instituto e Banco do Estado de São Paulo.....	12.974.000	—	—	—	—	15.950.909	14.646.000	—	—	—
MUNICÍPIOS.....	10.733.770	68.290.500	—	48.956.500	—	10.318.127	54.231.500	—	21.520.000	—
Manaus.....	269.800	—	—	—	—	269.800	—	—	—	—
Belém.....	3.239.960	—	—	—	—	3.239.960	—	—	—	—
Recife.....	278.700	—	—	—	—	272.280	—	—	—	—
Salvador.....	1.018.160	—	—	48.956.500	—	782.327	—	—	21.520.000	—
Niterói.....	789.700	—	—	—	—	778.000	—	—	—	—
Distrito Federal.....	1.773.420	40.065.000	—	—	—	1.717.920	33.410.000	—	—	—
São Paulo.....	427.780	14.826.000	—	—	—	397.120	14.167.500	—	—	—
Santos.....	2.182.920	—	—	—	—	2.123.960	—	—	—	—
Pôrto Alegre.....	306.000	9.403.000	—	—	—	305.900	6.654.000	—	—	—
Pelotas.....	447.320	—	—	—	—	430.840	—	—	—	—
8 Municipalidades do Rio Grande do Sul.....	—	3.936.500	—	—	—	—	—	—	—	—
TOTAL GERAL.....	181.113.332	873.260.300	233.206.250	373.119.120	10.680.000	147.129.548	304.961.945	229.185.500	519.566.587	6.428.100

ANOS	TOTAL		APÓLICES DA DÍVIDA PÚBLICA 3%, 5% e 6%		OBRIGAÇÕES DO TESOUREIRO 6% e 7%		OBRIGAÇÕES FERROVIÁRIAS 7%		OBRIGAÇÕES RODOVIÁRIAS 5%		OBRIGAÇÕES DE GUERRA (Títulos de subscrição) 6%	
	Valor (Cr\$ 1 000)	Índice	Valor (Cr\$ 1 000)	Índice	Valor (Cr\$ 1 000)	Índice	Valor (Cr\$ 1 000)	Índice	Valor (Cr\$ 1 000)	Índice	Valor (Cr\$ 1 000)	Índice

## SALDO EM CIRCULAÇÃO

1933.....	3.005.155	122	2.185.196	101	626.634	584	125.325	115	68.000	95	—	—
1934.....	3.003.002	122	2.183.043	101	626.634	584	125.325	115	68.000	95	—	—
1935.....	3.282.983	134	2.466.285	114	623.373	581	125.325	115	68.000	95	—	—
1936.....	3.505.292	143	2.688.504	124	623.373	581	125.325	115	68.000	95	—	—
1937.....	3.748.252	153	2.731.654	126	623.373	581	125.325	115	68.000	95	—	—
1938.....	4.247.786	173	3.270.951	151	783.510	730	125.325	115	68.000	95	—	—
1939.....	5.081.189	207	3.904.354	180	983.510	917	125.325	115	68.000	95	—	—
1940.....	6.212.178	253	4.035.343	186	1.963.510	1.849	125.325	115	68.000	95	—	—
1941.....	5.970.994	243	4.048.620	187	1.729.040	1.612	125.325	115	68.000	95	—	—
1942.....	5.280.183	215	4.078.475	188	829.040	773	125.325	115	68.000	95	189.343	—

## SERVIÇO DE JUROS E AMORTIZAÇÃO

1933.....	197.411	122	108.283	100	76.952	255	8.776	44	3.400	46	—	—
1934.....	167.417	103	111.380	103	43.864	145	8.773	44	3.400	46	—	—
1935.....	206.930	128	150.893	139	43.864	145	8.773	44	3.400	46	—	—
1936.....	206.930	128	150.893	139	43.864	145	8.773	44	3.400	46	—	—
1937.....	189.005	117	133.286	123	43.636	145	8.773	44	3.400	46	—	—
1938.....	243.247	150	175.433	162	55.636	185	8.773	44	3.400	46	—	—
1939.....	259.341	160	192.442	178	54.726	181	8.773	44	3.400	46	—	—
1940.....	304.041	188	227.142	210	64.726	215	8.773	44	3.400	46	—	—
1941.....	465.171	287	227.384	210	225.614	748	8.773	44	3.400	46	—	—
1942.....	460.421	284	228.634	211	219.614	728	8.773	44	3.400	46	—	—

Fonte: Para saldo em circulação: C. G. R.

Para serviço de juros e amortização: Orçamento da União.

NOTA — Foi aberta a coluna "Obrigações de Guerra (Títulos de subscrição)". Também se reuniram as "Apólices" e as obrigações decorrentes do "Tratado da Bolívia", sob a denominação "Apólices da Dívida Pública", de acordo com o quadro da pag. 235, do Balanço Geral da União — 1942.

CII — RESUMO DOS TÍTULOS NEGOCIADOS NAS PRINCIPAIS BÔLSAS DE FUNDOS PÚBLICOS — 1933/1942

109

1933 = 100

ANOS	TÍTULOS NEGOCIADOS NAS QUATRO BÔLSAS							
	TOTAL GERAL				FUNDOS PÚBLICOS		FUNDOS PARTICULARES	
	Quantidade	Índice	Valor (Cr\$ 1 000)	Índice	Quantidade	Valor (Cr\$ 1 000)	Quantidade	Valor (Cr\$ 1 000)
1933.....	1.271.982	100	503.654	100	785.706	411.468	486.276	92.186
1934.....	1.208.257	100	533.841	106	760.443	451.817	507.814	81.824
1935.....	1.213.168	95	530.640	105	705.535	452.264	507.033	73.882
1936.....	1.941.143	153	737.333	146	1.531.148	661.825	409.995	75.508
1937.....	1.924.872	151	709.408	141	1.398.113	627.734	526.759	81.874
1938.....	1.718.749	135	738.331	147	1.240.016	643.545	478.733	94.786
1939.....	2.002.633	157	797.081	158	1.409.886	671.601	601.747	125.480
1940.....	2.309.489	189	932.657	185	1.455.944	700.938	943.545	171.719
1941.....	2.317.250	221	1.166.462	232	1.818.871	933.363	908.379	233.099
1942.....	3.439.563	270	1.306.050	259	1.686.932	913.760	1.752.031	392.290

CII — RESUMO DOS TÍTULOS NEGOCIADOS NAS PRINCIPAIS BÔLSAS DE FUNDOS PÚBLICOS — 1933/1942 (Concl.)

1933 = 100

ANOS	BÔLSA DO RIO DE JANEIRO						BÔLSA DE SÃO PAULO					
	TOTAL		FUNDOS PÚBLICOS		FUNDOS PARTICULARES		TOTAL		FUNDOS PÚBLICOS		FUNDOS PARTICULARES	
	Quantidade	Valor (Cr\$ 1 000)	Quantidade	Valor (Cr\$ 1 000)	Quantidade	Valor (Cr\$ 1 000)	Quantidade	Valor (Cr\$ 1 000)	Quantidade	Valor (Cr\$ 1 000)	Quantidade	Valor (Cr\$ 1 000)
1933.....	681.861	330.856	508.525	209.334	173.336	31.522	558.665	163.217	203.435	105.876	265.230	57.841
1934.....	694.146	319.510	520.631	288.043	173.465	31.407	540.878	205.209	226.173	156.102	323.705	49.047
1935.....	684.751	314.525	497.639	281.614	187.112	32.911	479.580	204.044	181.824	162.052	297.756	42.592
1936.....	839.291	403.763	675.054	374.450	104.237	29.313	1.057.519	322.065	840.833	270.590	219.889	42.475
1937.....	897.626	444.926	742.165	413.743	155.461	31.183	980.891	248.363	627.125	200.611	353.796	47.752
1938.....	1.027.426	482.820	873.291	420.811	154.135	32.099	646.463	271.131	349.008	212.023	297.455	59.108
1939.....	1.336.992	508.382	1.093.048	453.262	243.944	55.120	607.405	274.180	284.377	206.520	323.028	67.660
1940.....	1.417.950	579.816	1.099.259	508.761	318.601	71.055	922.609	320.884	325.599	232.917	597.010	96.967
1941.....	1.802.903	778.966	1.263.723	644.834	539.080	134.132	920.483	353.600	505.837	260.912	414.846	92.688
1942.....	1.824.474	747.782	1.258.769	601.150	505.705	146.023	1.474.358	405.663	368.467	260.051	1.105.901	234.712

BÔLSA DE PORTO ALEGRE

BÔLSA DE RECIFE

1933.....	16.936	5.165	9.382	4.033	7.554	1.132	14.520	4.410	4.304	2.225	10.156	2.101
1934.....	13.891	5.586	8.878	4.830	5.013	756	10.342	3.336	4.711	2.782	5.031	554
1935.....	23.194	7.004	10.042	4.913	13.152	2.001	25.643	4.473	16.030	3.685	9.613	788
1936.....	27.381	8.599	12.081	5.823	15.300	2.779	16.952	2.906	3.130	1.962	13.772	944
1937.....	36.697	13.782	26.055	11.772	10.942	2.010	9.658	2.337	2.768	1.008	6.890	72
1938.....	29.635	12.382	15.975	9.650	13.660	2.782	15.225	1.998	1.742	1.061	13.483	9
1939.....	30.560	12.114	21.201	10.398	9.269	1.716	27.876	2.405	2.170	1.421	25.506	9
1940.....	42.041	20.753	28.611	17.669	14.030	3.084	16.289	2.204	2.475	1.591	13.814	6
1941.....	68.515	31.433	47.367	26.170	21.148	5.263	25.449	2.463	2.144	1.447	23.305	1
1942.....	77.474	56.117	57.430	49.853	20.035	5.264	63.257	7.488	2.267	1.797	60.990	5



**CIII — TÍTULOS NEGOCIADOS NA CÂMARA SINDICAL DA BÔLSA DE VALORES DO RIO DE JANEIRO — 1933/1942**

Média: 1928/1929 = 100

ANOS	TOTAL GERAL DOS TÍTULOS NEGOCIADOS			FUNDOS PÚBLICOS														TÍTULOS DA DÍVIDA EXTERNA	
				TOTAL DAS DÍVIDAS INTERNA E EXTERNA						TÍTULOS DA DÍVIDA INTERNA (Apólices)									
	Quantidade	Valor (Cr\$ 1 000)	Índice do valor	Quantidade	Valor (Cr\$ 1 000)	Índice do valor	TOTAL		DA UNIÃO		DOS ESTADOS		DO DISTRITO FEDERAL		DE OUTROS MUNICÍPIOS		Quantidade	Valor (Cr\$ 1 000)	
							Quantidade	Valor (Cr\$ 1 000)	Quantidade	Valor (Cr\$ 1 000)	Quantidade	Valor (Cr\$ 1 000)	Quantidade	Valor (Cr\$ 1 000)	Quantidade	Valor (Cr\$ 1 000)			Quantidade
1933	681.861	330.856	118	508.525	209.334	130	508.525	209.334	198.374	171.823	117.047	91.810	186.057	33.048	7.047	2.053	—	—	
1934	694.140	319.510	114	520.681	288.043	125	520.681	288.043	198.112	176.190	124.251	78.526	194.995	36.811	3.323	1.516	—	—	
1935	684.751	314.525	112	497.639	281.614	122	497.639	281.614	245.540	204.781	116.940	50.576	131.290	23.692	3.800	2.565	—	—	
1936	839.291	403.763	144	675.054	374.450	163	674.982	374.369	359.057	281.910	207.890	71.852	101.148	17.464	6.887	3.143	72	81	
1937	897.626	444.926	159	742.165	413.743	180	742.072	413.640	346.821	291.989	258.857	96.024	124.240	22.463	12.354	3.164	93	103	
1938	1.027.426	452.820	161	873.291	420.811	183	873.291	420.811	340.574	273.315	361.470	107.640	131.396	24.314	39.842	15.536	—	—	
1939	1.336.092	508.382	181	1.093.048	453.262	197	1.093.048	453.262	318.511	259.692	545.674	149.702	151.626	31.536	77.237	12.332	—	—	
1940	1.417.950	579.816	207	1.099.259	508.761	221	1.097.649	503.112	351.856	303.579	575.580	157.142	145.529	33.856	24.084	8.535	1.610	5.649	
1941	1.802.803	778.966	278	1.263.723	644.834	280	1.257.464	621.679	409.712	365.362	718.944	223.849	104.989	23.021	23.819	8.547	6.259	23.155	
1942	1.824.474	747.782	267	1.258.760	601.159	261	1.257.769	596.824	355.310	301.588	664.945	210.820	107.824	24.747	129.690	59.069	1.000	4.335	

Fonte: C. S. B. V. R. J.

**CIII — TÍTULOS NEGOCIADOS NA CÂMARA SINDICAL DA BÔLSA DE VALORES DO RIO DE JANEIRO — 1933/1942 — (Cont.)**

Média: 1928/1929 = 100

ANOS	TOTAL GERAL DOS FUNDOS PARTICULARES			FUNDOS PARTICULARES													
				AÇÕES													
	Quantidade	Valor (Cr\$ 1 000)	Índice do valor	TOTAL			DE BANCOS		DE COMPANHIA DE SEGUROS		DE COMPANHIA DE TÊCIDOS		DE COMPANHIA DE TRANSPORTES		DE COMPANHIAS DIVERSAS		
				Quantidade	Valor (Cr\$ 1 000)	Índice do valor	Quantidade	Valor (Cr\$ 1 000)	Quantidade	Valor (Cr\$ 1 000)	Quantidade	Valor (Cr\$ 1 000)	Quantidade	Valor (Cr\$ 1 000)	Quantidade	Valor (Cr\$ 1 000)	
1933	173.336	31.522	63	121.765	21.376	59	39.624	7.976	6.249	773	16.272	1.984	24.024	2.851	35.596	7.792	
1934	173.465	31.467	62	139.784	25.149	70	38.635	7.103	3.855	2.863	23.401	3.528	16.037	1.833	57.856	9.822	
1935	187.112	32.911	65	148.451	24.259	67	28.040	6.303	787	97	22.036	3.851	41.040	4.782	55.942	9.726	
1936	164.237	29.313	58	124.125	22.730	63	20.789	5.700	1.304	1.005	29.283	6.230	12.726	1.582	60.023	8.213	
1937	155.461	31.183	62	103.593	20.054	56	17.706	3.417	1.296	375	15.894	3.880	28.531	3.178	40.031	9.204	
1938	154.135	32.009	64	115.226	23.865	66	32.783	6.489	1.361	502	14.158	3.740	27.005	3.332	39.910	9.802	
1939	243.944	55.120	109	183.962	43.642	121	47.461	12.081	2.824	2.211	7.850	2.004	59.097	9.207	66.730	18.139	
1940	318.691	71.055	141	170.202	41.343	115	41.342	9.761	3.793	2.597	9.723	2.028	41.840	6.218	74.004	20.739	
1941	639.080	134.132	266	378.217	99.657	277	43.233	9.428	7.188	2.253	13.692	3.630	76.354	10.639	237.750	78.707	
1942	565.705	146.623	291	410.115	111.058	368	57.652	16.773	13.523	4.579	20.412	7.738	27.708	4.619	280.820	77.349	

Fonte: C. S. B. V. R. J.

CIII — TÍTULOS NEGOCIADOS NA CÂMARA SINDICAL DA BÔLSA DE VALORES DO RIO DE JANEIRO — 1933/1942 — (Concl.)

111

Média: 1928/1929 = 100

ANOS	FUNDOS PARTICULARES												
	DEBÊNTURES						OUTROS TÍTULOS						
	TOTAL			DE COMPANHIAS DE TECIDOS		DE COMPANHIAS DIVERSAS		LETRAS HIPOTECÁRIAS		ASSOCIAÇÕES DESPORTIVAS		DIVERSOS	
	Quantidade	Valor (Cr\$ 1 000)	Índice do valor	Quantidade	Valor (Cr\$ 1 000)	Quantidade	Valor (Cr\$ 1 000)	Quantidade	Valor (Cr\$ 1 000)	Quantidade	Valor (Cr\$ 1 000)	Quantidade	Valor (Cr\$ 1 000)
1933.....	51.519	10.136	54	11.786	2.359	39.733	7.777	52	10	—	—	—	—
1934.....	33.332	6.225	33	13.371	2.450	19.961	3.775	349	93	—	—	—	—
1935.....	38.605	8.629	46	10.213	1.988	28.392	6.641	56	23	—	—	—	—
1936.....	40.024	6.506	35	8.930	1.656	31.094	4.910	83	17	—	—	—	—
1937.....	51.873	11.114	60	7.818	1.820	44.055	9.294	80	15	—	—	—	—
1938.....	38.897	8.142	44	6.475	1.486	32.422	6.656	12	2	—	—	—	—
1939.....	59.982	11.478	62	14.370	2.676	45.603	8.802	—	—	—	—	—	—
1940.....	148.457	29.637	159	3.420	638	145.037	28.999	7	1	17	72	8	2
1941.....	100.427	34.125	183	1.266	453	159.171	33.672	423	302	12	47	1	1
1942.....	154.619	34.700	187	2.875	742	151.744	34.048	961	726	10	49	—	—

Fonte: C. S. B. V. R. J.

CIV — TÍTULOS NEGOCIADOS NA BÔLSA OFICIAL DE VALORES DE SÃO PAULO — 1933/1942

1929 = 100

ANOS	TOTAL GERAL DOS TÍTULOS NEGOCIADOS			FUNDOS PÚBLICOS										
				TOTAL			UNIÃO		ESTADOS		MUNICÍPIOS		DÍVIDA EXTERNA	
	Quantidade	Valor (Cr\$ 1 000)	Índice do valor	Quantidade	Valor (Cr\$ 1 000)	Índice do valor	Quantidade	Valor (Cr\$ 1 000)	Quantidade	Valor (Cr\$ 1 000)	Quantidade	Valor (Cr\$ 1 000)	Quantidade	Valor (Cr\$ 1 000)
1933.....	558.606	163.217	139	263.435	105.876	200	12.823	12.105	122.405	81.538	128.202	12.233	—	—
1934.....	540.878	205.209	171	226.173	156.162	304	7.900	7.753	150.131	129.059	68.082	19.350	—	—
1935.....	479.580	204.644	170	181.824	162.052	316	12.311	10.028	101.031	143.664	8.482	8.350	—	—
1936.....	1.057.519	322.065	268	840.833	279.590	545	19.526	15.210	788.484	257.998	32.823	6.382	—	—
1937.....	980.891	248.369	207	627.125	200.611	391	13.498	11.725	558.296	177.878	55.331	11.008	—	—
1938.....	646.463	271.131	226	340.008	212.023	413	11.607	9.617	263.605	189.608	73.736	32.798	—	—
1939.....	607.405	274.180	228	284.377	206.520	402	19.041	15.605	179.811	142.634	85.625	48.281	—	—
1940.....	922.609	329.884	275	325.699	232.917	454	7.801	6.425	226.652	172.958	91.146	53.534	—	—
1941.....	920.483	353.600	294	505.637	260.912	509	21.264	17.239	381.413	182.294	102.932	61.268	28	111
1942.....	1.474.368	496.668	413	368.457	200.951	509	19.949	10.418	277.373	205.835	71.136	38.698	—	—

Fonte: B. O. V. S. P.

CIV — TÍTULOS NEGOCIADOS NA BÔLSA OFICIAL DE VALORES DE SÃO PAULO — 1933/1942 — (Concl.)

1929 = 100

ANOS	FUNDOS PARTICULARES								
	TOTAL			AÇÕES			DEBÊNTURES		
	Quantidade	Valor (Cr\$ 1 000)	Índice do valor	Quantidade	Valor (Cr\$ 1 000)	Índice do valor	Quantidade	Valor (Cr\$ 1 000)	Índice do valor
1933.....	295.230	57.341	83	268.812	53.054	79	26.418	4.287	240
1934.....	323.705	49.047	71	310.322	47.202	70	13.333	1.845	103
1935.....	297.756	42.592	62	289.989	41.100	61	7.787	1.492	83
1936.....	216.688	42.476	62	212.555	42.004	63	4.181	471	26
1937.....	353.766	47.752	69	346.486	46.901	70	7.280	851	48
1938.....	297.465	59.108	86	295.205	58.578	87	2.250	532	30
1939.....	323.028	67.680	98	312.093	65.363	95	10.930	2.297	129
1940.....	597.010	96.987	141	589.663	96.298	142	7.347	1.669	93
1941.....	414.846	92.885	135	403.950	88.097	132	10.896	2.591	257
1942.....	1.105.901	234.712	341	405.843	100.111	149	640.068	134.601	7.532

Fonte: B. O. V. S. P.

112 CV — TÍTULOS NEGOCIADOS NA BÔLSA DE FUNDOS PÚBLICOS DE PÔRTO ALEGRE — 1933/1942

ANOS	TOTAL GERAL DOS TÍTULOS NEGOCIADOS			FUNDOS PÚBLICOS									FUNDOS PARTICULARES						
				TOTAL			DA UNIÃO		DOS ESTADOS		DOS MUNICÍPIOS		TOTAL			AÇÕES E DEBÊNTURES		LETRAS HIPOTECÁRIAS	
	Quantidade	Valor (Cr\$ 1 000)	Índice do valor	Quantidade	Valor (Cr\$ 1 000)	Índice do valor	Quantidade	Valor (Cr\$ 1 000)	Quantidade	Valor (Cr\$ 1 000)	Quantidade	Valor (Cr\$ 1 000)	Quantidade	Valor (Cr\$ 1 000)	Índice do valor	Quantidade	Valor (Cr\$ 1 000)	Quantidade	Valor (Cr\$ 1 000)
1933	16.936	5.165	100	9.382	4.083	100	1.421	1.434	5.162	1.442	2.799	1.157	7.554	1.132	100	7.019	1.025	535	107
1934	13.891	5.586	108	8.878	4.530	120	1.164	1.168	5.361	2.326	2.353	1.336	5.013	756	67	4.833	720	180	36
1935	23.194	7.004	136	10.042	4.913	122	462	444	6.649	2.868	2.931	1.601	13.152	2.091	185	13.152	2.091	—	—
1936	27.381	8.599	166	12.081	5.823	144	591	566	9.120	3.951	2.070	1.006	15.300	2.776	245	15.145	2.753	155	23
1937	36.697	13.782	267	26.055	11.772	292	162	126	18.554	8.471	7.339	3.175	10.642	2.010	178	10.582	2.000	60	10
1938	29.635	12.382	240	15.975	9.650	239	139	122	13.666	8.685	2.170	843	13.660	2.732	241	13.505	2.705	155	27
1939	30.560	12.114	235	21.291	10.398	258	94	83	14.117	8.434	7.080	1.881	9.269	1.716	152	7.216	1.367	2.053	349
1940	42.641	20.753	402	28.611	17.669	438	970	821	17.702	9.895	9.939	6.953	14.030	3.084	272	13.070	2.824	960	260
1941	68.515	31.483	609	47.367	26.170	649	353	301	42.474	23.919	4.540	1.950	21.148	5.263	465	18.312	3.687	2.836	1.576
1942	77.474	55.117	1.067	57.439	49.853	1.236	1.226	1.040	51.123	44.500	5.090	4.313	20.035	5.264	465	17.040	3.677	2.995	1.587

Fonte: B. F. P. P. A.

CVI — TÍTULOS NEGOCIADOS NA BÔLSA DE FUNDOS PÚBLICOS DE RECIFE — 1933/1942

1932 = 100

ANOS	TOTAL GERAL DOS TÍTULOS NEGOCIADOS			FUNDOS PÚBLICOS								
				TOTAL			DA UNIÃO		DOS ESTADOS		DOS MUNICÍPIOS	
	Quantidade	Valor (Cr\$ 1 000)	Índice do valor	Quantidade	Valor (Cr\$ 1 000)	Índice do valor	Quantidade	Valor (Cr\$ 1 000)	Quantidade	Valor (Cr\$ 1 000)	Quantidade	Valor (Cr\$ 1 000)
1933	14.520	4.416	119	4.364	2.225	114	1.230	950	2.742	1.104	392	171
1934	10.342	3.336	90	4.711	2.782	143	2.448	1.997	2.109	743	154	42
1935	25.648	4.473	121	16.030	3.685	180	1.041	847	14.809	2.782	180	56
1936	16.952	2.900	79	3.180	1.962	101	1.421	1.077	1.608	810	151	75
1937	9.658	2.337	63	2.768	1.608	82	1.097	866	1.553	685	118	57
1938	15.225	1.098	54	1.742	1.061	54	630	469	756	422	366	170
1939	27.678	2.405	65	2.170	1.421	73	783	645	1.278	708	109	65
1940	16.289	2.204	60	2.475	1.591	82	1.495	1.131	927	435	53	25
1941	25.440	2.483	67	2.144	1.447	74	982	786	1.162	661	—	—
1942	63.257	7.488	202	2.267	1.797	92	1.658	1.330	609	467	—	—

ANOS	FUNDOS PARTICULARES										
	TOTAL			AÇÕES		DEBÊNTURES		LETRAS HIPOTECÁRIAS		TÍTULOS NÃO COTADOS	
	Quantidade	Valor (Cr\$ 1000)	Índice do valor	Quantidade	Valor (Cr\$ 1000)	Quantidade	Valor (Cr\$ 1000)	Quantidade	Valor (Cr\$ 1000)	Quantidade	Valor (Cr\$ 1000)
1933.....	10.156	2.191	125	6.705	777	2.010	1.313	1.441	101	—	—
1934.....	5.631	554	32	4.994	504	622	42	15	8	—	—
1935.....	9.013	788	45	7.097	606	54	54	1.862	128	—	—
1936.....	13.772	944	54	10.776	692	—	—	2.164	131	832	121
1937.....	6.890	729	42	5.150	352	7	1	314	18	1.410	358
1938.....	13.483	937	54	11.324	758	—	—	500	25	1.659	154
1939.....	25.506	984	56	23.058	980	—	—	5	0	2.443	54
1940.....	13.814	613	35	6.101	336	—	—	1.754	108	5.959	169
1941.....	23.305	1.016	58	15.847	362	—	—	14	1	7.444	653
1942.....	60.090	5.691	325	16.023	1.021	—	—	2.547	154	42.420	4.510

Fonte: B. F. P. R.

CVII — CURSO DO CÂMBIO NA PRAÇA DO RIO DE JANEIRO

1. CÂMBIO OFICIAL — 1934/1942

PERÍODOS	VALOR MÉDIO EM Cr\$															
	LONDRES LIBRA		PARIS Franco	ITÁLIA Lira	ALEMANHA				PORTU- GAL Escudo	BÉLGICA		ESPANHA Pesceta	SUÍÇA Franco	SUÉCIA Corôa	NORUE- GA Corôa	DINA- MARCA Corôa
	Estorlina	Área			Reichs- mark	Reisc- mark	Verrech- nungs- mark	Unters- tuesun- gsmark		Franco	Belga					
1934	59,70	—	0,76 <sup>3</sup> / <sub>8</sub>	1,04 <sup>3</sup> / <sub>8</sub>	4,70 <sup>1</sup> / <sub>2</sub>	—	4,54 <sup>7</sup> / <sub>16</sub>	—	0,56 <sup>5</sup> / <sub>8</sub>	0,56 <sup>1</sup> / <sub>8</sub>	2,82 <sup>1</sup> / <sub>8</sub>	1,66 <sup>1</sup> / <sub>4</sub>	3,02 <sup>3</sup> / <sub>8</sub>	3,20	—	2
1935	57,91 <sup>1</sup> / <sub>2</sub>	—	0,77 <sup>13</sup> / <sub>16</sub>	1,00 <sup>3</sup> / <sub>16</sub>	4,69 <sup>3</sup> / <sub>8</sub>	—	3,82 <sup>13</sup> / <sub>16</sub>	—	0,52 <sup>1</sup> / <sub>2</sub>	0,53 <sup>3</sup> / <sub>8</sub>	2,27 <sup>5</sup> / <sub>8</sub>	1,60 <sup>14</sup> / <sub>16</sub>	3,81 <sup>10</sup> / <sub>16</sub>	3,05 <sup>2</sup> / <sub>8</sub>	—	—
1936	58,40 <sup>7</sup> / <sub>16</sub>	—	0,77 <sup>1</sup> / <sub>4</sub>	1,00 <sup>13</sup> / <sub>16</sub>	3,59 <sup>13</sup> / <sub>16</sub>	—	3,55 <sup>1</sup> / <sub>8</sub>	—	0,51 <sup>8</sup> / <sub>16</sub>	—	1,08 <sup>3</sup> / <sub>8</sub>	1,59 <sup>3</sup> / <sub>8</sub>	3,80 <sup>7</sup> / <sub>16</sub>	—	—	—
1937	56,88 <sup>3</sup> / <sub>4</sub>	—	0,50 <sup>3</sup> / <sub>8</sub>	0,84 <sup>3</sup> / <sub>8</sub>	—	—	—	—	0,50 <sup>13</sup> / <sub>16</sub>	—	1,98 <sup>3</sup> / <sub>8</sub>	1,52	3,87 <sup>1</sup> / <sub>8</sub>	—	—	—
1938	57,60	—	—	—	—	—	—	—	—	—	—	—	—	—	—	—
1939	71,06 <sup>1</sup> / <sub>2</sub>	—	0,37 <sup>1</sup> / <sub>2</sub>	—	—	—	5,75	—	0,63 <sup>1</sup> / <sub>2</sub>	—	—	—	—	—	—	—
1940	61,29 <sup>3</sup> / <sub>4</sub>	67,21 <sup>16</sup> / <sub>16</sub>	—	—	—	—	—	—	0,63	—	—	—	—	3,62	—	—
1941	—	67,37 <sup>1</sup> / <sub>8</sub>	—	—	—	—	—	—	0,66 <sup>1</sup> / <sub>4</sub>	—	2,81	—	—	4,60	—	—
1942	—	67,44 <sup>11</sup> / <sub>16</sub>	—	—	—	—	—	—	0,67 <sup>1</sup> / <sub>16</sub>	—	—	—	—	—	—	—

Fonte: C. S. B. V. R. J.

NOTA — Pelo decreto n. 20.451 de 28/9/1931, foi dado ao Banco do Brasil o monopólio da venda e compra de cambiais. Posteriormente, em virtude de resolução de 11/2/1935 ficou estabelecido que de todas as cambiais provenientes da exportação seriam cedidos ao referido Banco 35% ao câmbio oficial. Os restantes 65% seriam negociados na praça pelo câmbio livre, cessando, desse modo, o monopólio do Banco do Brasil. Finalmente o decreto-lei n. 1.021 de 8/4/1939, restabeleceu a liberdade para as operações de câmbio, restringindo o câmbio oficial apenas para a aquisição de 30% das cambiais de exportação.

1. CÂMBIO OFICIAL — 1934/1942 (Concl.)

PERÍODOS	VALOR MÉDIO EM Cr\$															
	AUS-TRÁLIA	TCHECO-SLOVÁ-QUIA	NOVA YORK	MONTE-VIDÉU	BUENOS AIRES	HOLANDA	JAPÃO	RUMÂNIA	CANADÁ	AUSTRIA	CHILE	ÍNDIA	POLÔNIA	IUGOS-LÁVIA	HUN-GRIA	FINLÂN-DIA
	Libra	Corôa	Dólar	Pêso	Pêso	Florim	Yen	Lei	Dólar	Schilling	Pêso	Rúpia	ZLOTY	Dinar	Pengo	Markka
1934...	—	0,51 <sup>3</sup> / <sub>s</sub>	12,07 <sup>3</sup> / <sub>16</sub>	6,75 <sup>3</sup> / <sub>s</sub>	3,52	8,15 <sup>3</sup> / <sub>4</sub>	3,717 <sup>1</sup> / <sub>16</sub>	0,17 <sup>3</sup> / <sub>s</sub>	12,37 <sup>3</sup> / <sub>16</sub>	3,211 <sup>3</sup> / <sub>16</sub>	—	4,70	2,22	0,28	—	—
1935...	—	0,45 <sup>3</sup> / <sub>s</sub>	11,60 <sup>3</sup> / <sub>s</sub>	5,36 <sup>3</sup> / <sub>4</sub>	3,43 <sup>3</sup> / <sub>16</sub>	8,01	3,571 <sup>3</sup> / <sub>16</sub>	—	11,56 <sup>3</sup> / <sub>16</sub>	2,31 <sup>3</sup> / <sub>4</sub>	—	—	—	0,29 <sup>3</sup> / <sub>2</sub>	—	0,27
1936...	—	0,48 <sup>3</sup> / <sub>16</sub>	11,77 <sup>1</sup> / <sub>s</sub>	5,35	3,38 <sup>3</sup> / <sub>16</sub>	7,56 <sup>3</sup> / <sub>4</sub>	3,60 <sup>3</sup> / <sub>4</sub>	—	—	2,53 <sup>3</sup> / <sub>s</sub>	—	—	2,21 <sup>1</sup> / <sub>4</sub>	—	2,50	0,26
1937...	—	0,45 <sup>3</sup> / <sub>s</sub>	11,39 <sup>3</sup> / <sub>4</sub>	—	3,33 <sup>1</sup> / <sub>2</sub>	7,97	—	—	—	—	—	—	—	—	—	—
1938...	—	—	—	—	—	—	—	—	—	—	—	—	—	—	—	—
1939...	—	—	10,64 <sup>1</sup> / <sub>2</sub>	—	3,37 <sup>1</sup> / <sub>16</sub>	—	4,53 <sup>1</sup> / <sub>16</sub>	—	—	—	—	—	—	—	—	—
1940...	—	—	10,63 <sup>1</sup> / <sub>4</sub>	—	3,80 <sup>1</sup> / <sub>16</sub>	—	—	—	—	—	—	—	—	—	—	—
1941...	—	—	10,59 <sup>3</sup> / <sub>16</sub>	—	3,92 <sup>1</sup> / <sub>s</sub>	—	—	—	—	—	—	—	—	—	—	—
1942...	—	—	10,57 <sup>1</sup> / <sub>16</sub>	—	—	—	—	—	—	—	—	—	—	—	—	—

Fonte: C. S. B. V. R. J.

2. CÂMBIO LIVRE — 1933/1942

PERÍODOS	VALOR MÉDIO EM Cr\$															
	LONDRES LIBRA		PARIS Franco	ITÁLIA Lira	ALEMANHA				PORTU-GAL Escudo	BÉLGICA		ESPAÑA Peseta	SUÍÇA Franco	SUÉCIA Corôa	NORUE-GA Corôa	DINA-MARCA Corôa
	Esterlina	Área			Reichs-mark	Reises-mark	Verrechnungs-mark	Unters-tueznun-gsmark		Franco	Belga					
1933	53,14 <sup>1</sup> / <sub>16</sub>	—	0,64 <sup>3</sup> / <sub>s</sub>	0,851 <sup>3</sup> / <sub>16</sub>	3,91 <sup>1</sup> / <sub>s</sub>	—	—	—	0,50 <sup>1</sup> / <sub>2</sub>	0,49 <sup>3</sup> / <sub>4</sub>	2,29 <sup>1</sup> / <sub>16</sub>	1,37 <sup>1</sup> / <sub>16</sub>	3,18 <sup>3</sup> / <sub>s</sub>	—	—	—
1934	73,42 <sup>3</sup> / <sub>16</sub>	—	0,97 <sup>1</sup> / <sub>2</sub>	1,26 <sup>3</sup> / <sub>4</sub>	4,98 <sup>3</sup> / <sub>16</sub>	3,56 <sup>1</sup> / <sub>16</sub>	—	—	0,87 <sup>1</sup> / <sub>16</sub>	0,87 <sup>1</sup> / <sub>16</sub>	3,45	2,02 <sup>3</sup> / <sub>4</sub>	4,81 <sup>1</sup> / <sub>s</sub>	3,56 <sup>1</sup> / <sub>4</sub>	3,74	3,31 <sup>1</sup> / <sub>16</sub>
1935	85,11 <sup>1</sup> / <sub>4</sub>	—	1,14 <sup>1</sup> / <sub>4</sub>	1,43 <sup>1</sup> / <sub>16</sub>	5,22 <sup>1</sup> / <sub>16</sub>	4,60 <sup>1</sup> / <sub>16</sub>	5,71	5,67 <sup>1</sup> / <sub>16</sub>	0,80	0,62 <sup>1</sup> / <sub>4</sub>	3,11	2,30 <sup>1</sup> / <sub>s</sub>	5,75 <sup>1</sup> / <sub>s</sub>	4,06 <sup>1</sup> / <sub>s</sub>	4,00 <sup>1</sup> / <sub>4</sub>	3,70 <sup>1</sup> / <sub>4</sub>
1936	86,23	—	1,07 <sup>1</sup> / <sub>16</sub>	1,25 <sup>1</sup> / <sub>4</sub>	7,00 <sup>1</sup> / <sub>4</sub>	3,90 <sup>1</sup> / <sub>16</sub>	5,35 <sup>1</sup> / <sub>4</sub>	4,03 <sup>1</sup> / <sub>s</sub>	0,70	0,59	2,93 <sup>1</sup> / <sub>4</sub>	2,40 <sup>3</sup> / <sub>s</sub>	5,20 <sup>3</sup> / <sub>s</sub>	4,48 <sup>1</sup> / <sub>16</sub>	4,42 <sup>3</sup> / <sub>s</sub>	3,70 <sup>1</sup> / <sub>s</sub>
1937	87,47 <sup>3</sup> / <sub>s</sub>	—	0,59 <sup>3</sup> / <sub>4</sub>	0,92 <sup>1</sup> / <sub>s</sub>	7,07 <sup>1</sup> / <sub>16</sub>	4,30 <sup>1</sup> / <sub>4</sub>	5,407 <sup>1</sup> / <sub>16</sub>	4,32 <sup>3</sup> / <sub>s</sub>	0,80 <sup>3</sup> / <sub>16</sub>	0,56 <sup>3</sup> / <sub>4</sub>	3,02 <sup>1</sup> / <sub>s</sub>	2,07 <sup>1</sup> / <sub>s</sub>	4,05 <sup>3</sup> / <sub>s</sub>	4,51 <sup>3</sup> / <sub>s</sub>	4,43 <sup>1</sup> / <sub>4</sub>	4,37 <sup>1</sup> / <sub>16</sub>
1938	89,35 <sup>3</sup> / <sub>4</sub>	—	0,51	0,92 <sup>1</sup> / <sub>16</sub>	7,10 <sup>3</sup> / <sub>s</sub>	4,13 <sup>3</sup> / <sub>4</sub>	5,89 <sup>1</sup> / <sub>2</sub>	4,16 <sup>1</sup> / <sub>16</sub>	0,82 <sup>1</sup> / <sub>4</sub>	0,59 <sup>1</sup> / <sub>16</sub>	2,99 <sup>1</sup> / <sub>s</sub>	1,68 <sup>1</sup> / <sub>16</sub>	4,04 <sup>1</sup> / <sub>s</sub>	4,49 <sup>1</sup> / <sub>4</sub>	4,45 <sup>1</sup> / <sub>2</sub>	3,90 <sup>1</sup> / <sub>s</sub>
1939	89,74 <sup>3</sup> / <sub>s</sub>	—	0,48 <sup>1</sup> / <sub>16</sub>	0,93 <sup>1</sup> / <sub>4</sub>	7,91 <sup>1</sup> / <sub>s</sub>	3,77 <sup>3</sup> / <sub>4</sub>	6,05 <sup>1</sup> / <sub>s</sub>	3,88 <sup>3</sup> / <sub>s</sub>	0,78	0,60 <sup>1</sup> / <sub>2</sub>	3,23 <sup>1</sup> / <sub>s</sub>	1,78 <sup>1</sup> / <sub>2</sub>	4,32 <sup>1</sup> / <sub>s</sub>	4,63 <sup>1</sup> / <sub>16</sub>	—	3,95
1940	74,98 <sup>1</sup> / <sub>16</sub>	79,90 <sup>1</sup> / <sub>2</sub>	0,41 <sup>1</sup> / <sub>4</sub>	1,00	7,79 <sup>1</sup> / <sub>s</sub>	—	6,07 <sup>1</sup> / <sub>16</sub>	—	0,75 <sup>1</sup> / <sub>4</sub>	0,67 <sup>1</sup> / <sub>2</sub>	3,30	1,73 <sup>3</sup> / <sub>s</sub>	4,40 <sup>1</sup> / <sub>s</sub>	4,73 <sup>3</sup> / <sub>s</sub>	4,51 <sup>3</sup> / <sub>s</sub>	3,85
1941	79,67	79,56 <sup>3</sup> / <sub>4</sub>	—	1,17	8,34 <sup>1</sup> / <sub>s</sub>	—	6,06	—	0,80	—	—	—	4,63 <sup>1</sup> / <sub>s</sub>	4,73 <sup>3</sup> / <sub>s</sub>	—	—
1942	79,59	79,58 <sup>3</sup> / <sub>16</sub>	—	1,14	—	—	6,05 <sup>1</sup> / <sub>16</sub>	—	0,80 <sup>3</sup> / <sub>s</sub>	—	—	—	4,63 <sup>1</sup> / <sub>16</sub>	4,74	—	—

Fonte: C. S. B. V. R. J.

2. CÂMBIO LIVRE — 1933/1942 — (Concl.)

PERÍODOS	VALOR MÉDIO EM Cr\$															
	AUS-TRÁLIA	TCHECO-SLOVA-QUIA	NOVA YORK	MONTE-VIDÉU	BUENOS AIRES	HOLANDA	JAPÃO	RUMÂNIA	CANADÁ	AUSTRIA	CHILE	ÍNDIA	POLÔNIA	IUGOS-LÁVIA	HUN-GRIA	FINLÂN-DIA
	Libra	Corôa	Dólar	Pêso	Pêso	Florim	Yen	Lei	Dólar	Schilling	Pêso	Rúpia	Zloty	Dinar	Pengo	Markka
—	0,48 <sup>1</sup> / <sub>s</sub>	12,70	6,83 <sup>3</sup> / <sub>16</sub>	4,04 <sup>3</sup> / <sub>s</sub>	6,63	3,45 <sup>1</sup> / <sub>16</sub>	—	11,77	1,90	—	4,00	—	—	—	—	—
70,97 <sup>1</sup> / <sub>2</sub>	0,61 <sup>1</sup> / <sub>2</sub>	14,69 <sup>1</sup> / <sub>4</sub>	6,09 <sup>1</sup> / <sub>s</sub>	3,78 <sup>1</sup> / <sub>16</sub>	9,80 <sup>1</sup> / <sub>s</sub>	4,45	0,151 <sup>3</sup> / <sub>16</sub>	14,72 <sup>1</sup> / <sub>s</sub>	2,77 <sup>1</sup> / <sub>16</sub>	0,651 <sup>3</sup> / <sub>16</sub>	—	2,81	0,35	—	—	—
70,12 <sup>1</sup> / <sub>s</sub>	0,73 <sup>3</sup> / <sub>s</sub>	17,40 <sup>1</sup> / <sub>16</sub>	6,45 <sup>1</sup> / <sub>16</sub>	4,51 <sup>3</sup> / <sub>s</sub>	11,01	6,04	0,18 <sup>1</sup> / <sub>s</sub>	17,77 <sup>3</sup> / <sub>s</sub>	3,23 <sup>1</sup> / <sub>16</sub>	0,75 <sup>1</sup> / <sub>16</sub>	—	3,41 <sup>1</sup> / <sub>2</sub>	—	5,18 <sup>3</sup> / <sub>s</sub>	—	0,391 <sup>1</sup> / <sub>16</sub>
—	0,69 <sup>1</sup> / <sub>2</sub>	17,23 <sup>1</sup> / <sub>4</sub>	8,58 <sup>3</sup> / <sub>4</sub>	4,82 <sup>1</sup> / <sub>4</sub>	11,31 <sup>1</sup> / <sub>16</sub>	5,06	—	17,35	3,20 <sup>1</sup> / <sub>s</sub>	0,50 <sup>3</sup> / <sub>4</sub>	—	3,37 <sup>1</sup> / <sub>16</sub>	0,27 <sup>1</sup> / <sub>16</sub>	—	—	0,35 <sup>3</sup> / <sub>s</sub>
—	0,61 <sup>1</sup> / <sub>16</sub>	17,51 <sup>1</sup> / <sub>s</sub>	9,67 <sup>1</sup> / <sub>4</sub>	5,13 <sup>1</sup> / <sub>s</sub>	9,76 <sup>1</sup> / <sub>s</sub>	5,12 <sup>1</sup> / <sub>16</sub>	0,12 <sup>1</sup> / <sub>16</sub>	17,54 <sup>1</sup> / <sub>2</sub>	3,34 <sup>1</sup> / <sub>s</sub>	—	6,60	3,40 <sup>1</sup> / <sub>16</sub>	—	3,50	—	—
—	0,62 <sup>1</sup> / <sub>16</sub>	17,62 <sup>3</sup> / <sub>s</sub>	8,11 <sup>3</sup> / <sub>16</sub>	4,93 <sup>1</sup> / <sub>16</sub>	9,87 <sup>1</sup> / <sub>s</sub>	5,09 <sup>1</sup> / <sub>s</sub>	—	17,54 <sup>1</sup> / <sub>16</sub>	3,77 <sup>1</sup> / <sub>s</sub>	—	—	3,50 <sup>3</sup> / <sub>4</sub>	0,40	3,66 <sup>1</sup> / <sub>16</sub>	—	0,38 <sup>1</sup> / <sub>2</sub>
—	0,62	19,21 <sup>1</sup> / <sub>s</sub>	7,24 <sup>1</sup> / <sub>2</sub>	4,42	10,02 <sup>3</sup> / <sub>4</sub>	5,00	—	18,35 <sup>1</sup> / <sub>s</sub>	—	—	—	3,45 <sup>1</sup> / <sub>s</sub>	0,40 <sup>3</sup> / <sub>s</sub>	—	—	0,37 <sup>1</sup> / <sub>16</sub>
—	—	19,79 <sup>3</sup> / <sub>16</sub>	7,57	4,58 <sup>1</sup> / <sub>4</sub>	10,53 <sup>3</sup> / <sub>4</sub>	4,67 <sup>1</sup> / <sub>s</sub>	—	18,23 <sup>1</sup> / <sub>s</sub>	—	0,60 <sup>1</sup> / <sub>2</sub>	—	—	—	—	—	—
—	—	19,65 <sup>3</sup> / <sub>4</sub>	10,43 <sup>3</sup> / <sub>16</sub>	4,66 <sup>1</sup> / <sub>16</sub>	—	4,85	—	—	—	0,65 <sup>3</sup> / <sub>s</sub>	—	—	—	—	—	—
—	—	19,64	10,41 <sup>3</sup> / <sub>16</sub>	4,66	—	4,65	—	17,60	—	0,63 <sup>1</sup> / <sub>16</sub>	—	—	—	—	—	—

C. R. J.

ANOS	COTAÇÃO MÉDIA EM Cr\$															
	APÓLICES (de Cr\$ 1 000)						OBRIGAÇÕES DO TESOURO (de Cr\$ 1 000)					OBRIGAÇÕES FERROVIÁRIAS (de Cr\$ 1 000)			OBRIGAÇÕES RODOVIÁRIAS (de Cr\$ 1 000)	
	Apólices gerais (unifor- mizadas) 5%	Emprésti- mo de 1903 (ao portador) 5%	Tratado da Bolívia (nomi- nativas) 3%	Diversas Emissões		Reajus- tamento Econô- mico 5%	1921 7%	1930 7%	1932 7%	1937 6%	1939 7%	1. <sup>a</sup> Emissão 7%	2. <sup>a</sup> Emissão 7%	3. <sup>a</sup> Emissão 7%	Nomi- nativas 7%	Ao por- tador 7%
				Nomi- nativas 5%	Ao por- tador 5%											
1933	850	806	617	850	852	—	1.005	996	1.003	—	—	1.016	1.014	1.014	785	830
1934	844	848	—	843	847	—	1.006	1.008	1.007	—	—	1.011	1.012	1.014	792	865
1935	800	780	600	793	795	684	994	995	1.009	—	—	994	993	1.002	785	780
1936	770	735	563	765	767	663	996	1.007	1.015	—	—	1.003	993	1.008	700	735
1937	795	797	595	788	808	759	1.027	1.035	1.040	900	—	1.036	1.045	1.033	—	766
1938	805	783	500	802	804	765	1.017	1.023	1.044	908	—	1.001	1.040	1.021	700	725
1939	802	793	538	797	808	816	1.033	1.032	1.075	937	—	1.034	1.030	1.035	752	717
1940	802	801	550	801	817	844	1.019	1.027	1.065	910	1.010	(1) 1.030			744	757
1941	802	801	564	803	813	869	1.023	1.025	1.061	901	1.010	1.029			722	744
1942	817	798	561	820	812	853	1.022	1.031	1.049	890	1.022	1.032			738	768

Fonte: C. S. V. R. J.

(1) A partir de 1940, para efeito de cotação, a Câmara Sindical da Bolsa de Valores do Rio de Janeiro unificou as três emissões sob uma só rubrica "Obrigações Ferroviárias"

CIX — COTAÇÃO DOS TÍTULOS DO GOVERNO FEDERAL NO MERCADO DE LONDRES — 1933/1942

1928/1929 = 100

ANOS	COTAÇÕES POR TÍTULOS DE £ 100															
	FUNDING 1898 5 %				CONVERSÃO 1910 4 %				NOVO FUNDING 1914 5 %				FUNDING 1931 5 %			
	Mínimo	Médio	Máximo	Índice da co- tação média	Mínimo	Médio	Máximo	Índice da co- tação média	Mínimo	Médio	Máximo	Índice da co- tação média	Mínimo	Médio	Máximo	Índice da co- tação média
1933....	80- 0-0	89-10-0	94- 0-0	87	16- 5-0	22-10-0	29- 0-0	40	63- 0-0	70-15-0	78- 0-0	84	50-10-0	58-10-0	65-15-0	100
1934....	87- 0-0	94-10-0	100-15-0	130	15-15-0	18-10-0	23-10-0	33	73- 0-0	79- 5-0	90- 0-0	94	52-10-0	66-15-0	80- 0-0	114
1935....	64- 0-0	83- 5-0	97-10-0	90	10- 0-0	13-10-0	17- 5-0	24	49- 0-0	64- 5-0	83- 5-0	76	31-10-0	52-10-0	66-10-0	90
1936....	82- 0-0	90-15-0	99- 5-0	99	15- 0-0	17- 5-0	23- 5-0	30	61-10-0	71-10-0	83- 0-0	85	54-10-0	61-10-0	69- 0-0	105
1937....	50-10-0	93- 5-0	102- 0-0	101	11- 0-0	21- 0-0	29- 0-0	37	38- 0-0	77- 5-0	89-10-0	92	35- 0-0	67-15-0	81-10-0	116
1938....	16-10-0	26- 0-0	54- 0-0	28	4- 5-0	7- 0-0	11-15-0	12	13- 0-0	19-15-0	37- 0-0	24	10- 5-0	18-10-0	31- 0-0	32
1939....	12- 0-0	19-15-0	29-10-0	21	4-10-0	6-15-0	10-10-0	12	11- 0-0	16- 5-0	24- 0-0	19	9-10-0	13-10-0	22- 0-0	23
1940....	25-10-0	34-10-0	47- 0-0	38	4-10-0	6-15-0	12- 0-0	12	21- 0-0	21-10-0	34-10-0	32	18- 0-0	24-10-0	33-15-0	42
1941....	41-10-0	51-15-5	64- 0-0	56	0-10-0	0- 6-2	16- 0-0	16	31-10-0	39-10-0	47-15-0	47	30- 0-0	37-10-0	46- 0-0	64
1942....	63-10-0	71-18-2	75-10-0	78	15-10-0	27-16-2	37- 0-0	49	47- 0-0	57-19-10	64-10-0	60	43-10-0	55-18-2	61-10-0	96

Fonte: Até 1940 — C. T. E. F. de 1941 em diante I. B. G. E

ANOS	COTAÇÕES POR TÍTULOS DE 100 DÓLARES															
	8 % 1921-41				7 % 1922-52				6 ½ % 1926-57				6 ¼ % 1927-57			
	Mínimo	Médio	Máximo	Índice da cotação média	Mínimo	Médio	Máximo	Índice da cotação média	Mínimo	Médio	Máximo	Índice da cotação média	Mínimo	Médio	Máximo	Índice da cotação média
933.....	15.00	28.41	41.50	30	12.25	24.13	36.00	29	15.00	25.95	37.50	35	14.25	25.96	38.25	35
934.....	21.00	32.95	41.50	35	19.25	28.62	38.25	35	20.00	28.51	35.87	38	20.00	28.66	35.87	35
935.....	20.00	27.91	38.87	30	18.50	22.92	30.62	28	18.00	22.23	31.50	30	18.00	22.26	31.50	30
936.....	30.12	34.08	49.50	37	24.00	28.36	41.00	34	23.50	27.88	40.00	37	24.00	27.88	40.25	37
937.....	22.00	44.58	58.00	48	19.00	37.30	48.00	45	19.25	37.34	47.50	50	19.50	37.29	46.50	50
938.....	12.75	16.09	23.00	17	9.50	13.53	20.25	17	9.25	13.75	19.75	18	9.00	13.78	20.00	7
939.....	10.25	18.09	28.50	19	9.75	13.95	21.50	17	9.87	14.76	23.00	20	10.00	14.77	23.00	20
940.....	10.00	17.12	24.00	18	9.25	14.07	18.50	17	8.87	13.72	18.00	18	8.75	13.74	18.00	18
941.....	18.25	20.95	26.50	22	15.75	19.10	29.50	23	15.50	17.70	20.25	24	15.50	17.72	20.50	24
942.....	23.00	32.02	37.50	34	19.50	29.41	34.75	35	18.62	29.04	34.50	39	18.62	29.09	34.50	39

Fonte: Até 1940: C. T. E. F. de 1941 em diante I. B. G. E.

CXI — FALÊNCIAS, CONCORDATAS E TÍTULOS PROTESTADOS NAS PRAÇAS DO RIO DE JANEIRO  
E SÃO PAULO — 1933/1942

Média: 1928/1929 = 100

ANOS	RIO DE JANEIRO				SÃO PAULO				TÍTULOS PROTESTADOS			
	FALÊNCIAS AJUIZADAS		CONCORDATAS AJUIZADAS		FALÊNCIAS DECRETADAS		CONCORDATAS PREVENTIVAS HOMOLOGADAS		Número	Índice	Valor Cr\$ 1 000	Índice
	Número	Índice	Número	Índice	Número	Índice	Número	Índice				
933.....	523	90	16	7	169	42	7	14	7.709	40	17.259	47
934.....	433	75	38	15	189	42	5	10	6.460	33	12.077	33
935.....	264	46	13	5	125	31	3	6	5.908	30	10.392	28
936.....	269	46	16	7	147	36	3	6	6.968	35	12.710	34
937.....	350	60	17	7	149	37	1	2	8.042	41	12.148	33
938.....	318	55	26	11	190	47	2	4	8.479	43	18.347	49
939.....	319	55	35	14	208	51	2	4	8.646	44	16.873	46
940.....	301	52	15	6	202	50	5	10	8.020	41	17.150	46
941.....	278	48	27	11	144	36	6	12	7.549	38	10.440	28
942.....	213	37	22	9	102	47	9	19	8.499	43	17.839	48

Fontes: Rio de Janeiro: M. M., São Paulo: D. E. E.

(1) Na praça do Rio de Janeiro, os índices são calculados em relação ao ano de 1929.

## CXII — CUSTO DA VIDA NA CIDADE DO RIO DE JANEIRO — 1933/1942

Média: 1928/1929 = 100

ANOS	DESPESA MÉDIA MENSAL													
	TOTAL		ALUGUEL DE CASA		ALIMENTAÇÃO		COMBUSTÍVEL E LUZ		CRIADOS		VESTUÁRIO		MÓVEIS, UTENSÍLIOS, ROUPAS DE CAMA, DE MESA, ETC.	
	Valor (Cr\$)	Índice	Valor (Cr\$)	Índice	Valor (Cr\$)	Índice	Valor (Cr\$)	Índice	Valor (Cr\$)	Índice	Valor (Cr\$)	Índice	Valor (Cr\$)	Índice
.....	1.608,10	87	460,00	75	640,60	88	161,50	124	120,00	100	140,00	88	80,00	86
.....	1.735,30	94	500,00	82	715,80	97	127,00	97	120,00	100	190,00	119	82,50	80
.....	1.828,30	99	500,00	82	747,10	101	126,20	97	120,00	100	235,00	147	100,00	108
.....	2.099,50	113	600,00	98	846,00	115	126,80	97	139,20	116	250,00	156	37,50	148
.....	2.260,20	122	620,00	102	935,10	127	126,80	97	170,80	142	250,00	156	157,50	160
.....	2.358,80	127	635,00	104	934,80	127	120,80	97	138,70	150	259,60	162	210,80	227
.....	2.415,80	131	650,00	107	953,30	129	120,80	97	200,00	167	260,50	163	225,20	242
.....	2.610,90	136	665,00	109	1.096,80	137	134,30	103	210,00	175	268,00	166	226,60	244
.....	2.803,10	151	760,40	125	1.088,10	148	166,80	128	220,00	183	298,70	187	269,10	280
.....	3.138,80	199	810,00	133	1.223,90	166	191,10	146	240,00	200	321,00	201	347,80	374

Custo para uma família de 7 pessoas.