

à verba lançada na tabella da renda ordinaria

MARANHÃO	PARÁ	AMAZONAS	S. PAULO	PARANÁ	SANTA CATHARINA	RIO GRANDE DO SUL		MINAS GERAES	GOYAZ	MATO GROSSO	LONDRES	TOTAL
						Porto Alegre	Uruguayana					
78350												224:050\$0
		62\$100						488\$050				550\$1
11:400\$352	872\$346			1\$000	43\$075		851\$003					4:849\$90
								137\$200				9:323\$7
												522\$08
280\$300												120\$04
			23:332\$937	180\$075	503\$225	12:410\$488		1:520\$685	94\$050	15\$000		54:541\$58
												123:208\$01
							687\$500					1:723\$90
			21:750\$000									24:783\$80
												70:982\$34
	5:118\$000		26:402\$850									82:703\$30
9\$300												
									2\$100		5:233\$371	11:380\$
1:788\$411	5:090\$316	62\$100	71:485\$787	481\$075	638\$300	12:440\$488	1:546\$503	2:145\$965	90\$150	15\$000	233\$371	602:752\$

TABELA DE EXPLICAÇÕES
PARA 1975

Tabella demonstrativa das operacões de receita e despesa e Depósitos realizadas na Republica dos Estados Unidos do Brazil, no exercicio de 1895

RECEITA	CAPITAL FEDERAL	ESPIRITO SANTO	BAHIA	SERGIPE	ALAGOAS		PERNAMBUCO	PARAIBYBA	RIO GRANDE DO NORTE	CEARÁ	PIAUHY		MARANHÃO	PARÁ	AMAZONAS	S. PAULO		PARANÁ		SANTA CATARINA	RIO GRANDE DO SUL			MINAS GERAES	GOYAZ	MATTO GROSSO		LONDRES	TOTAL	
					Maceió	Penedo					Theresina	Parnahyba				S. Paulo	Santos	Curityba	Paranaguá		Porto Alegre	Rio Grande	Uruguayana			Cuyabá	Corumbá			
Emprestimo do cofre de orphãos.....	10:420\$802		203\$200	18:503\$502	22:035.053	2:000\$506	135	87:887\$180	3:	55:605\$091	1413\$307	45:876\$152	251:764\$193	38:591\$825	12:000\$000	31:337\$847	3:822\$000	48:470\$197	107:375\$738	40:580\$733	2:470\$453	9:031\$561	32:305\$032	56:146\$254				1:022:010\$808		
Bens de defuntos e ausentes e do evento.....	71:853\$067		42:111\$517		980\$520		3:			4:700\$738	55\$830	4:624\$270	736\$579	70\$500	17:843\$787	1:202\$406	632\$900	1:800\$300	41:250\$155	784\$112		19:060\$707	2:045\$742	9\$000	444\$184			4:210\$208		
Premios de loterias.....	4:242\$308																													
Depositos das Caixas Economicas.....	6.341:117\$105	203:471\$500	1.576:629\$825	581:464\$505	260:994\$308		2.573:4	206:974\$724	421:77\$378	485:618\$328	6:023\$279	885:020\$705	1.221:428\$026	488:105\$950	1.756:500\$383	191:00\$378	39:346\$704	111:683\$115	1.215:470\$222	705:561\$919		27:230\$321	345:038\$510	401:618\$022	42:893\$033			26.525:738\$707		
— dos Montes de Socorro.....	237:147\$210		50:731\$205					178:520\$003	201.188\$005	400:050\$5	171:094\$457	3:840\$079	252:050\$062	361:205\$056	1.403:195\$502	1.160:203\$038	198:743\$792	17:229\$752	215:472\$302	456:838\$118	187:706\$172	3:034\$121	1.521:050\$161	109:028\$287	63:318\$330	13:119\$500	10.607:02\$857	288:178\$503		
— de diversas origens.....	21.353:208\$217	160:303\$271	707:918\$911	81:054\$921	107:887\$303	3:462\$646	643:08	473:281\$907	251:477\$888	1.012:187\$82	831:357\$003	3:866\$301	1.187:601\$102	2.001:308\$190	888:030\$333	2.889:509\$072	1.160:508\$038	423:180\$387	61:061\$410	380:319\$201	1.820:614\$403	1.033.723\$002	6:118\$577	1.385:031\$813	400:881\$201	524:002\$215	56:704\$756	10.607:02\$857	61.303:189\$503	
	31.070:003\$460	333:884\$771	2.787:838\$928	681:000\$951	400:947\$781	5:463\$812	3.353:210																							

A deduzir, na fórm. do art. 41 da Lei n. 628 de 17 de setembro de 1851

DESPEZA	CAPITAL FEDERAL	ESPIRITO SANTO	BAHIA	SERGIPE	ALAGOAS		PERNAMBUCO	PARAIBYBA	RIO GRANDE DO NORTE	CEARÁ	PIAUHY		MARANHÃO	PARÁ	AMAZONAS	S. PAULO		PARANÁ		SANTA CATARINA	RIO GRANDE DO SUL			MINAS GERAES	GOYAZ	MATTO GROSSO		LONDRES	TOTAL	
					Maceió	Penedo					Theresina	Parnahyba				S. Paulo	Santos	Curityba	Paranaguá		Porto Alegre	Rio Grande	Uruguayana			Cuyabá	Corumbá			
Pagamento do emprestimo do cofre de orphãos.....	370:154\$513	6:465\$200	181:230\$913	12:893\$221	15:053\$489	11:583\$028	91:07	9:504\$130	1:965\$193	23:301\$917	5:055\$088	33:283\$276	120:378\$081	27:450\$562	439:138\$954	43:790\$538	7:714\$541	15:448\$078	130:063\$073	16:586\$205	0:211\$821	202:104\$479	20:035\$814	10:011\$221				1.879:030\$324		
— de bens de defuntos e ausentes e do evento.....	60:386\$157		10:084\$273							371\$936		2:618\$187	10:287\$198		27:363\$771		632\$900	4:289\$153	43:038\$718		9:930\$170	51\$92	1:303\$26					473:687\$107		
— de premios de loterias.....	21:038\$303																													
— de depositos das Caixas Economicas.....	1.050:000.000	333:520\$115	1.846:000\$900	615:930\$011	333:018\$000		2.6	202:500\$901	44:378\$465	379:114\$805	314:038\$105	641:068\$193	954:520\$978	391:637\$355	527:000\$000		751:714\$305	111:712\$445	400:303\$211	300:530\$053	304:433\$902		381:200\$123	231:168\$500	504118\$50	60:650\$245		14.212:002\$310		
— dos Montes de Socorro.....	080:000\$000		82:000\$000																											
— de diversas origens.....	10.458:050\$053	70:070\$556	1.473:000\$827	119:021\$072	101:722\$558	6:038\$371	1.130	122:450\$272	128:143\$370	382:790\$247	54:083\$576	2:600\$802	533:743\$391	236:312\$381	51:375\$888	917:605\$847	918:611\$308	49:245\$905	67:480\$042	66:210\$414	60:023\$132	183:720\$692	3:620\$121	312:103\$178	511:066\$740	10:041\$030	7.760\$916	11.465:000\$033		
	22.246:299\$186	410:050\$332	3.295:971\$718	747:897\$307	450:830\$702	16570\$599	3.905:185\$007	401:614\$312	172:480\$34	700:578\$380	371:103\$300	2:693\$802	1.214:051\$947	1.377:499\$741	408:463\$795	1.022:203\$069	918:611\$308	847:757\$106	435:543\$971	342:300\$705	1.213:086\$106	510:752\$889	12:880\$05	9:77:440\$900	307:520\$212	633:133\$017	24:450\$88	16.111:589\$946		

Importancia liquida.....

DESENVOLVIMENTO DA RENDA EXTRAORDINARIA

Desenvolvimento da renda — Extraordinaria — arrecadada em toda a Republica no exercicio de 1895

	CAPITAL FEDERAL		ESPIRITO SANTO	BAHIA	SESGIDE	ALAGÓAS		PERNAMBUCO	PARANHYBA	RIO GRANDE DO NORTE	CEARÁ	PIAUIHY		MARANHÃO	PARÁ	AMAZONAS	S. PAULO		PARANÁ		SANTA CATHARINA	RIO GRANDE DO SUL			MINAS GERAES	GOYAZ	MATTO GROSSO		LONDRES	TOTAL		
						Maceió	Penedo					Therézina	Parnahyba				S. Paulo	Santos	Curityba	Paranaguá		Porto Alegre	Rio Grande	Uruguayana			Cuyahá	Corumbá				
Contribuição para o Montepio da Marinha	74:822707	1015216	5:1573331	4558034	1543900			3:254916	4275741	3385603	4233550		2309014	4845533	1:055018	1:4334453	603827	458472	2578013	1223433	0133488	2285030	3:0082558	3383777			3784157	7336910	5008221	67:038438		
Contribuição para o Montepio Militar	410:0588137	4035733	8:3453084	4:2005708	93900			0:004707	2:8858801	21:7018200	10:0002807	9233470	618000	2:0825150	9:5083980	3:003003	4:5888001	3308000	9:5234102	7205500	5:0918753	27:322818	47:005414	3083164	3:578058	4:5813064	11:8308747	6:5683283	4:533391	200:768513		
Contribuição para o Montepio dos Empregados Publicos	020:0588171	4:0018070	59:4138116	5:005907	10:351843	4:587550		03:411287	12:0034158	5:000301	22:3018210	1:0713736	1:7893001	12:278210	21:072713	4:0078232	37:2333503	11:3333151	4:0878033	2:0018735	7:1378733	31:5558708	10:188815	3:8758175	40:3333240	1:6378024	3:4333700	3:5733573	10:0218710	1:033:404821		
	851:1423085	4:3433145	72:8108081	10:2018707	13:704873	1:0838850		70:328773	16:0038703	8:9048837	33:1433000	2:8058012	2:0748015	45:7108225	35:4078717	10:0058888	44:0188331	14:0578280	14:4058855	2:8408117	13:0888074	02:0778210	31:4508587	4:0058110	14:3088907	0:2188935	75:0288021	10:8718400	12:7458322	1:403:329597		
INDEMNISAÇÕES																																
Castas de habilitação	1:3038125		1:0778050	35800				43800		43800				188100				57800			203300	1:188800			418800	102350					5:3888375	
Importancia recolhida por exatores e outros responsáveis, em razão de alienações verificadas na liquidação de seus contos	1:7888006		2018001	23:483134				438104				458051			2338701			11:9018057				418811			1:3058087		30:2878507				69:0108505	
— entregue por officios, pracas e outros para pagamento do que deviam á Fazenda Nacional, em consequencia de adiantamentos, empréstos de contos, etc.	37:2158331	1:8318907	54:0228787	22:7458233	6188000			35:245891	21:4288180	40:7108130	52:3758700	2:0828048	2248732	17:2088901	42:2208350	22:4508003	21:3308903	4:1088735	46:9018212	2:0738060	20:1328701	135:4788085	401:3058550	8238180	2378500	22:0338037		31:7328907	34:0218932	823:1588170		
— por officios e pracas do exercito e armada, correspondente a despesas que foram no hospital			0:1203484					20:4388078														0:008871									27:7488980	
— por officios e outros, restituição de cavalgaduras não vencidas	2:7988107							78820														0:008871									2:8308917	
— por diversos correspondente ao que de annos e habilitamento receberam	30:0108411		4:1418307					085000			2:7148388																				47:0338114	
— por diferentes colonos para indenização de terras que lhes foram distribuidas, e de outras despesas								11:3188051																							11:3288158	
— por particularos, em razão de serviços feitos pelas obras publicas e outras repartições do Estado								4:4088081																							00:4108100	
— despendida a praca do exercito, armada, etc., para pagamento do fardamento, armarinho, etc., de rendas não entregues no exercicio de sua arrecadação	11:0038103		2:0118910																												17:8588975	
— de livros, cadernos, etc., fornecidos a collocarios mesos de rendas, capitães de portos, regente geral das hypothecas e outras estações		108400	2:7578935																												3:8888972	
— proveniente de annullação de despesas, que figuraram em exercicios anteriores e de saldos para diferentes serviços	81:8288050		13:3408935																												100:0788505	
— de extrativo de valores registados na Administracão dos Correios																															5:7308052	
— recolhida por aprendizes marinhos e artilheiros do Arsenal de Guerra, correspondente a despesa effectuada com a sua educação			1:4038178																												2:0888833	
— de fechos e habilitação de productos da fabrica de ferro de S. João do Yanacum																															2:178800	
— de extrativo de mercadorias e ferramentais	8088088	2418000																													1:1388228	
Publicação de offinas	708800																														4328200	
Passagens de emigrantes	43:8148310																														18:2588013	
Diversas	6:5708350		1:0088133																												42:8118717	
	200:5508150	2:0018937	88:5848979	30:6128802	23:2718425	6388000		75:3188422	25:1808974	40:7058030	55:0008387	5:3848290		0248732	80:8488417	44:0278730	22:0118960	42:0288781	4:1088703	46:9018212	3:0788006	30:5488030	101:997801	105:0708184	8228180	2:0088937	81:7778185	30:2878507	30:1528555	34:0218932	1:908:4008091	
VENDA DE GENIROS E PROPRIOS NACIONAES																																
Produtos e artefactos																																1:0328052
Prodos, embarcações e lotes de terra	51:0848883																														56:2318083	
	51:0848883																														57:8138785	
JUROS DE CAPITAES NACIONAES																																
Saldo da conta de juros recprocos entre o Thezouro Nacional e a Agencia Financiera em Londres	508:0008000																														155:2088220	
Juros de bonds	20:2488000																														588:9008000	
— de apolices geraes	1:048:8138000																														50:2488000	
— da c e do Banco da Republica	141:8388200																														1:548:8138000	
— das açoes da Companhia Pastoral																															151:0388000	
— das açoes integralizadas da carteira hypothecaria do Banco de Credito Real de S. Paulo	44:8738000																														44:8088000	
Remanescentes dos premios de bilhetes de loteria	2:298:9338280																														2:448:1208500	
	34:5188883																														34:5188883	

Continuação do desenvolvimento da renda — Extraordinaria

Tabella explicativa

RECEITA EVENTUAL	CAPITAL FEDERAL		ESPIRITO SANTO	BAHIA	SERGIPE	ALAGOAS		PERNAMBUCO	PARAÍBYBA	RIO GRANDE DO NORTE	CEARÁ	PIAUI		MARANHÃO	PARÁ	AMAZONAS	S. PAULO		PARANÁ		SANTA CATARINA	RIO GRANDE DO SUL			MINAS GERAES	GOYAZ	MATO GROSSO		LONDRES	TOTAL
						Macaé	Penelo					Theresina	Parnaíba				S. Paulo	Santos	Curitiba	Paranaguá		Porto Alegre	Rio Grande	Uruguayana			Cuyabá	Corumbá		
Multas por infração de leis ou regulamentos...	347.085.885	8.510.150	31.737.904	4.106.810	9.193.770	6.038.398	58.899.819	1.150.855	1.333.315	9.713.702	133.370	1.014.339	10.334.901	34.014.032	9.008.700	31.772.052	112.203.710	35.388	1.432.421	184.930	27.080.450	20.313.203	3.775.101	3.533.714	22.130.9	913.000	5.602.010			745.818.909
Importancia de matadorias abandonadas nas alfândegas...																														283.90
Importancia de multas recolhidas por excoções e outros e de multas encontradas em remessas de dinheiro e em cofres de repartições publicas...																														110.872
de remessas extintas...																														303.770
de cadernetas liquidadas nas Caixas Economicas...																														313.200
de 0 % de quantias indevidamente deitadas...																														1.434.371
do saldo verificado pela arrecadação e emolumentos de licença do imposto do fumo...																														722.108.228
Perda de porcentagem sofrida pelos colctores...																														4.860
Renda das Capitães de Portos...																														63.733.900
peroneiros a municipalidade do Distrito Federal...																														5.404.033.070
do Laboratorio Nacional de Analyses...																														9.373.000
do Lazareto da Ilha Grande...																														89.758.342
proveniente da desinfeção de navios...																														10.788.551
do marcenio de armazens...																														372.810
do hospital do S. Sebastião...																														4.053.000
Venda de generos, animas, objectos e materias desnecessarias e inutilizadas...																														50.177.300
Saldo encontrado nas caixas das musicas dos abeiros, companhia de artifices, etc...																														5.401.033.070
Agio de moeda...																														9.373.000
Aluguel de predios e terrenos...																														31.737.904
Praticagem das barras da lingua e outras...																														20.800
Reforma de applices...																														413.300
Procuratorias...																														433.000
Adiudo de gaz...																														9.123.300
Donativos diversos...																														2.013.703
Renda não classificada...																														40.813.337
Expendidos a 2 % sobre o producto de generos arreastados...																														4.911.900
Arrendamento de heranças...																														8.000.000
Porcentagem pela arrecadação de impostos pertencentes aos Estados e aos municipios...																														272.000.028
Importancia do saldo da Companhia da Estrada de Ferro Central de Bahia...																														70.916.000
das accões da extincta Companhia da E. de F. do S. Paulo e Rio de Janeiro...																														29.030.000
Diversas...																														6.518.515

Recapitulação

Montepio da Marinha	CAPITAL FEDERAL		ESPIRITO SANTO	BAHIA	SERGIPE	ALAGOAS		PERNAMBUCO	PARAÍBYBA	RIO GRANDE DO NORTE	CEARÁ	PIAUI		MARANHÃO	PARÁ	AMAZONAS	S. PAULO		PARANÁ		SANTA CATARINA	RIO GRANDE DO SUL			MINAS GERAES	GOYAZ	MATO GROSSO		LONDRES	TOTAL		
						Macaé	Penelo						Theresina	Parnaíba				S. Paulo	Santos	Curitiba	Paranaguá		Porto Alegre	Rio Grande	Uruguayana			Cuyabá	Corumbá			
Militar...	74.827.977	40.182.0	5.157.384	187.911	154.930	3.251.310	42.774	333.026	423.750	200.714	48.659	1.084.312	1.433.153	93.827	135.172	255.313	128.133	943.488	82.333	128.133	128.133	943.488	82.333	3.902.558	338.777					500.821		
dos Empregados Publicos...	116.038.137	4.937.753	8.215.895	4.200.730	1.108.170	1.587.850	1.587.850	10.000.000	10.000.000	10.000.000	10.000.000	10.000.000	10.000.000	10.000.000	10.000.000	10.000.000	10.000.000	10.000.000	10.000.000	10.000.000	10.000.000	10.000.000	10.000.000	10.000.000	10.000.000	10.000.000	10.000.000	10.000.000	10.000.000	10.000.000	10.000.000	10.000.000
Indemnizações...	330.659.154	4.051.370	50.447.316	5.003.017	10.331.918	1.587.850	1.587.850	10.000.000	10.000.000	10.000.000	10.000.000	10.000.000	10.000.000	10.000.000	10.000.000	10.000.000	10.000.000	10.000.000	10.000.000	10.000.000	10.000.000	10.000.000	10.000.000	10.000.000	10.000.000	10.000.000	10.000.000	10.000.000	10.000.000	10.000.000	10.000.000	10.000.000
Venda de generos e proprios nacionaes...	51.984.385																															
Juros de capitães nacionaes...	2.302.953.980																															
Remanescentes dos premios de bilhetes de loteria...	31.518.432																															
Recetta eventual, comprehendida nas multas por infração de leis e regulamentos...	6.135.093.089	10.082.823	184.480.239	23.810.825	42.103.085	5.014.100	707.341.040	20.933.930	7.373.789	51.072.421	2.079.880	2.014.208	20.850.981	81.325.120	21.000.150	31.270.005	131.831.873	2.000.870	1.071.300	23.213.704	70.281.312	140.098.410	5.405.194	3.503.741	2.875.079	134.270	9.274.110	10.010.938	7.710.883.038			

ORDINARIA	EXTRAORDINARIA	DEPOSITOS
Importancia de importação para consumo...		
Juros das titulas das Estradas de Ferro da Bahia e Pernambuco...		
Imposto sobre dividendos das companhias com sede no Distrito Federal...		
Renda da Imprensa Nacional e do Diario Officiai...		
dos Arsenaes...		
das matrículas nos estabelecimentos de instrucção superior...		
dos Proprios Nacionaes...		
da Assistencia dos Aliados...		
dos Consulados...		
Fóros de terrenos de marinhães...		
Premios de depositos publicos...		
Contribuição de companhias para despezas da respectiva fiscalisação...		
Imposto do selo...		
de transporte...		
sobre vencimentos e subsídios...		
de transmissões de propriedade...		
Cobrança da divida activa...		
Imposto sobre o fumo e seus preparandos...		
Contribuição para o Montepio da Marinha...		
militar...		
dos empregados publicos...		
Indemnizações...		
Juros de capitães nacionaes...		
Recetta eventual...		
Emprestimo do Cofre de Orphãos...		
Basas de doantes e auxilios e do evento...		
Depositos das Caixas Economicas...		
de diversas origens...		

Tabella explicativa das rendas arrecadadas pelas Delegacias Fiscaes no exercicio de 1895

	PIAUI	S. PAULO	PARANÁ	MINAS GERAES	GOYAZ	MATTO GROSSO	LONDRES	TOTAL
ORDINARIA								
IMPORTAÇÃO								
Direitos de importação para consumo.....		2:123\$307						2:123\$307
INTERIOR								
Juros das ações das Estradas de Ferro da Bahia e Pernambuco.....							233:002\$962	233:002\$962
Imposto sobre dividendos de companhias com sede no Districto Federal.....		66:412\$800						66:412\$800
Renda da Imprensa Nacional e «Diario Official».....	358\$300	474\$000	69\$000	345\$500	127\$000	136\$500	18\$000	1:525\$000
— dos Arsenaes.....						1:047\$008		1:047\$008
— das matriculas nos estabelecimentos de instrucção superior.....		44:836\$000		1:680\$000				46:516\$000
— dos Proprios Nacionaes.....	10:000\$000	154\$970			4\$677			10:159\$647
— da Assistencia dos Alienados.....				6:219\$000				6:219\$000
— dos Consulados.....							403:208\$914	403:208\$914
Fóros de terrenos de marinha.....		333\$457						333\$457
Premios de depositos publicos.....		518\$300						518\$300
Contribuição de companhias para despesas da respectiva fiscalisação.....		93:397\$810		15:503\$226		3:300\$000		112:201\$036
Imposto do sello.....	5:120\$023	782:076\$194	8:804\$401	30:115\$023	3:984\$726	12:513\$312	15:694\$181	858:397\$860
— de transporte.....		41:642\$380	31:600\$100					73:242\$480
— sobre vencimentos e subsídios.....	2:140\$850	17:736\$830	19:914\$331	12:450\$965	8:941\$933	16:274\$943	24:491\$238	101:900\$220
— de transmissão de propriedade.....		9:213\$185				3:355\$000		12:568\$185
Cobrança da divida activa.....		66:916\$203		53\$118	93\$150	15\$000	5:283\$371	72:363\$841
CONSUMO								
Imposto sobre o fumo e seus preparados.....		28:224\$302		5:923\$500				34:148\$302
EXTRAORDINARIA								
Contribuição para o Montepio da Marinha.....		93\$827	255\$113			378\$487	560\$221	1:287\$648
— — militar.....	743\$976	4:588\$691	9:523\$172	3:553\$058	4:581\$904	11:889\$747	1:763\$301	36:442\$000
— — dos empregados publicos.....	1:716\$372	17:637\$137	3:095\$350	3:550\$395	1:185\$411	2:905\$070	10:021\$710	40:764\$651
Indemnisações.....	5:376\$203	28:600\$124	46:972\$179	1:217\$907	23:574\$792	30:287\$567	34:021\$332	176:710\$500
Juros de capitães nacionaes.....				44\$705	1:683\$439	24\$750	10:040\$332	33:720\$048
Receita eventual.....	1:951\$000	19:981\$132						21:932\$132
DEPOSITOS								
Emprestimo do Coftre de Orphãos.....		12:000\$000	23:932\$537	923\$400	20:450\$000	53:146\$254		113:502\$191
Bens de defuntos e ausentes e do evento.....		3:106\$502	70\$400		236\$802	9\$000		3:512\$704
Depositos das Casas Economicas.....	346:023\$279	1:709:560\$383	191:003\$378	27:230\$324	315:638\$510	401:618\$622		3:072:907\$126
— de diversas origens.....	5:090\$041	91:000\$810	99:177\$710	91:921\$073	88:130\$237	46:020\$789	10:607:000\$957	10:908:460\$347
	373:223\$840	3:087:911\$083	438:591\$037	200:770\$374	504:632\$761	551:816\$733	11:501:559\$479	16:672:653\$783

Tabella explicativa das rendas arrecadadas pelas Alfandegas no exercicio de 1895

	CAPITAL FEDERAL	ESPIRITO SANTO	BAHIA	SERGIPE	ALAGOAS		PERNAMBUCO	PARAIBA	RIO GRANDE DO NORTE	CERÁ	PIAUHY	MARANHÃO	P. M.	RIO GRANDE DO SUL			MATO GROSSO	TOTAL				
					Maceió	Penedo								Porto Alegre	Rio Grande	Uruguaiana						
ORDINARIA																						
IMPORTAÇÃO																						
Direitos de importação para consumo.....	67.125:200879	622:6148843	11.507:2814410	468:0765744	844:3165566	41:0128455	12.101:1518878	459:3044444	7:4013333	21:3482222	83:7658884	8.450:		2.247:0364113	24.919:8084417	971:7705919	1.127:6448395	7.193:0008276	5.218:0968745	639:8556643	890:4824730	140.210:5854937
Expediente dos generos livres de direito de consumo.....	1.038:0318100	5:8883718	13:5138038	3:7033119	28:3889030	4080000	203:4448904	2:3745733	21:3482222	2:9387800	33:7658884	84:		83:1663300	888:9444564	34:8138444	9:8113520	54:1988900	173:4143808	3:1045800	2:9078195	3.850:7008104
Armazenagem.....	1.942:1083800	110:3039010	321:5584887	21:0419738	45:8468863	11:2949990	105:4148909	2:7373088	10:1498503	10:0973417	141:1683533	288:		34:8843470	70:2444507	20:9683710	211:9133730	112:0045417	477:052	24:6335448	872:5043370	2.958:7769221
DESPACHO MARITIMO																						
Imposto de phardes.....	454:7003000	0:0308000	52:3703000	8000000	7:9069000		54:1988918	1:8004000	1:0208000	4:6608000	3208000	8:4978920	29:	6:9108000	71:3008000	10:4708000	5:4708000	4708000	15:0408000	1:4408000	1:2364000	484:3878838
— de doca.....	131:7303302	2:2108100	11:4093802	208400	15688940	5138000	13:4373809	603000	4568000			3:0348970	19:		6908000	4538000		5:1243878	2:8388200		633820	191:0814881
ADICIONAIS																						
50 % e 60 %.....	33.079:8078777	332:5078510	5.583:8108510	205:2508250	465:3308188	22:0683370	5.865:379434	246:7878280	114:3244113	1.229:0138980	198:5988876	1.094:0108302	4.448:	1.183:0848018	12.743:5288947	500:2808208	678:1858878	4.094:0183047	2.872:7878250	351:4828438	304:0378484	75.419:8784170
10 %.....	816:1308938	1:0238914	25:0048909	8908753	31798128	1038196	88:258470	1:038438	993882	3:1028190	388883	17:0884782	20:	4:6848180	100:1838929	4:0668955	9:2778470	20:393855	4608000	5958755		476:7083041
SARIDA																						
Direitos de exportação dos generos nacionaes.....	853:6418873		1:3568000				3818000															235:3398008
INTERIOR																						
Renda da fazenda de Santa Cruz e outras de propriedade da União.....													38:									38:5724843
Imposto de 3% % sobre dividendos de companhias com sede no Distrito Federal.....	1248000	3138000	1348000	2178287	3248500	708000	4:1148000	8718285	8718500	1:1178088				6489055	2:0958000	273000	3098000	5088000	2318000	2378500	678000	2:0089000
Renda da Imprensa Nacional e Diario Officiai.....			1:5008000																			0:3988000
— das matriculas dos estabelecimentos de instrucção superior.....			3:1208000																			1:0280301
— da Assistencia de Alienados.....	62:9163142																					3:4284931
— dos proprios nacionaes.....			528100																			89:5608000
Fóros de terranos de matriculas.....			2:0288075																			92:981812
Laudemios.....			1:0008909																			22:9098208
Premios de depositos publicos.....			15:5178576																			17:71877
Contribuição das companhias ou empresas de estradas de ferro, subvencionadas ou não e de outras companhias para despesas da respectiva fiscalisação.....			1768713																			858374
Imposto do selo.....	3:036382	4:8008000	18:0008000	20:038810	84:1318433	40:9008109	392:0828707	23:968844	20:181435	55:7348189	2:688161	50:178811	307:	00:238481	15:0088000	22:9108409	5:2008000	4008222	137:8888905	10:1088925	13:0008950	2:407285912
— de transportes.....		30:0388307	310:783818	20:038810	40:9008109	4:8018453	83:428450	12:678800	4:4088000	11:1238880	13:878807	11:1238880	30:	10:038811	30:3088100	3:3088100	3:784800	223:0788387	31:4418070	5:8508080	10:0988780	134:897430
— sobre subsídios e vencimentos.....			58:8088875	9:0088000	11:0788149	11:03881	13:878807	11:1238880	11:1238880	87:8088109	87:8088109	1:7088778	30:	10:038811	10:4888003	3:3088100	3:784800	223:0788387	31:4418070	5:8508080	10:0988780	372:8538461
— sobre transmissões de propriedade.....		0:0408000	5:8138718	1:5508200	11:0788149	2:43780	6:3918112	2:43780	7:36080	87:8088109	87:8088109	1:7088778	30:	23:1388000	7818250	508000	1:2778000	5:7038000	0:2918111	1:2546803	2:8588900	70:88140
Coheza da divida activa.....		5348743	32:4337	1188000	388000		46:0088902	2:3288807	8768140	114848	28076		5:				68181	12:3508888		1:2546803		72:0008970
CONSUMO																						
Imposto sobre o fumo.....		5:0918710	100:0378708	11:2258258	7:7383700	2:5778500	35:8008431	4:8088815	3:7408700	11:1778750	7208000	8308420	5:	6888440	16:0548530			15:0088510	3:1088280		5:0308000	240:0308000
EXTRAORDINARIA																						
Montepio da Marinha.....		1018316	5:1578334	1888084	4748000		3:2518010	4278744	3388080	4838230	2808014	484853	4:	1:438458	4888478	1078441	9080688	5738977	3:8838732	3388777	7338910	20:601468
— Militar.....		408753	8:1188081	4:1108708	3:1198170	9:3788700	9:3788700	3:8888911	2:7018200	10:0008007	648000	2:9528450	8:	3:0818003	1398000	725800	5:0888733	27:0188044	15:9188070	3088164	0:5038920	14:1088951
— dos Empregados Publicos.....		3:0188280	51:7088122	4:344843	7:1088738	37:308875	11:1188174	11:1188174	3:3188055	22:418111	1:7088001	10:1638718	21:	3:7188102	14:3388154	2:5038373	5:7088785	19:1088114	9:0288511	3:3788975	3:3788975	20:038813
Indemnisações.....		6078870	2:0548067	801:038010	20:7108462	22:788410	635800	24:7388274	19:7108139	53:5458799	6218732	81:7388007	44:	21:3588000	1:1088705	3:0788010	2:1588104	1:38:0478931	106:127894	8288480	33:6288555	531:014881
Venda de generos e proprios nacionaes.....					1078000											248740						787870
Recetta eventual.....	402:7188151	9:3808278	121:0278404	5:0878598	38:0808702	5:0148999	702:0018148	20:7688055	6:1778970	48:184888	2:0188202	20:4688256	68:	14:7788934	184:8898978	1:0088787	7:0088700	59:0408000	141:3008503	5:4088164	9:2748110	1.303:1884977
DEPOSITOS																						
Imprestimo do cofre de orphaes.....			5088200	8:6488000		2:0008560	103:8888598	87:1088130		53:8388201		28:0318806	188:	23:8518375		3:8388000	9:8008231	27:2138068	5088418			479:0418956
— de donatos e ausentes e do evento.....			12:1088307				2:8788108			2088078		1:0248270	188:	7088000		6288000	1:4348220	32:3088800	648877			55:35814
Depositos das Caixas Economicas.....			1.871:0288225	503:0288131	209:0048808		2:573:1188408	206:0748784	43:5088889	432:7088744		835:0088708	1.281:	488:1088950		22:7878794	33:3088144	1.035:1998000	381:8388038			10.200:0288225
— do Monte de Socorro.....			50:7488245																			50:7488245
— de diversas origens.....	7.900:7108100	50:0088502	431:0008702	11:0178708	15:0188413	3:4088946	385:1988111	63:7088468	10:1088011	117:1088081		60:2208936	187:	55:4008008	1.100:8088658	10:7818068	10:7088401	878:1088153	115:5088182	3:5088124	13:4108900	10.800:8388180
	113.445:853811	4.418:5848711	20.060:0108172	1.307:7038518	1.807:3148055	102:4638128	23.245:5438605	4.203:4438900	400:4158753	4.589:0728020	419:0378913	4.384:8308412	15.537:	4.282:8238303	40.705:8028136	1.612:4078017	2.017:3278380	13.517:0408080	9.408:9058008	1.093:4778220	1.278:5218185	203.021:1128888

Tabella explicativa das rendas arrecadadas pela Recebedoria da Capital
Federal no exercicio de 1895

INTERIOR	
Imposto de 3 1/4 % sobre dividendos.....	705:326\$665
Renda da Imprensa Nacional e <i>Diario Official</i>	57\$000
— do Gymnasio Nacional.....	56:726\$000
— Instituto dos Surdos-Mudos.....	750\$000
— Nacional de Musica.....	1:146\$000
— das matriculas etc.....	78:280\$000
— da Assistencia de Alienados.....	37:525\$000
— dos proprios nacionaes.....	60:540\$736
Fóros de terrenos de marinha.....	775\$209
Laudemios.....	11:916\$250
Premios de depositos publicos.....	25:646\$657
Imposto do sello.....	4,010:788\$138
— sobre vencimentos e subsidios.....	6:576\$805
Rendimento das pennas d'agua.....	1,205:739\$265
Cobrança da divida activa.....	223:205\$715
Imposto de transmissão de propriedade.....	333:262\$503
CONSUMO	
Imposto sobre o fumo e seus preparados.....	237:670\$141
EXTRAORDINARIA	
Montepio dos empregados publicos.....	6:502\$196
Indemnisações.....	83\$575
Venda de generos e proprios nacionaes.....	7:933\$833
Receita eventual.....	5,189:603\$184
DEPOSITOS	
Depositos de diversas origens.....	4:326\$200
	12,204:609\$122

Tabella explicativa das rendas arrecadadas pelas

	BAHIA	SERGIPE	ALAGOAS	PARAHYBA
ORDINARIA				
IMPORTAÇÃO				
Direitos de importação para consumo.....		27:646\$080		
Expediente dos generos livres de direitos de consumo.....				
— das Capatazias.....				
Armazenagem.....				
DESPACHO MARITIMO				
Imposto de pharões.....		440\$000		
ADDITIONAES				
50 e 60 %.....				
10 %.....		44\$000		
INTERIOR				
Renda da Imprensa Nacional e «Diario Official».....				
— dos proprios nacionaes.....		185\$000		
Fóros de terrenos e de marinhãs.....	143\$750	91\$168		
Laudemios.....	78\$625			
Imposto do sello.....	434\$813	3:274\$856	4:077\$121	239\$600
— de transmissão de propriedade.....				
— de industrias e profissões.....		150\$550	405\$000	
— sobre vencimentos e subsidios.....	22\$847	330\$159	128\$137	
Cobrança da divida activa.....				
CONSUMO				
Producto do imposto do fumo.....		500\$000	7:502\$750	261\$000
EXTRAORDINARIA				
Contribuição para o Montepio da Marinha.....				
— — — militar.....		84\$000		
— — — dos empregados publicos.....	56\$664	59\$994		
Indemnizações.....	47\$650	686\$700		
Receita eventual.....	27\$189	129\$450	60\$000	
DEPOSITOS				
Emprestimo do cofre de orphãos.....		595\$739	11:409\$000	164\$000
Bens de defuntos e ausentes e do evento.....	98\$000			
Depositos das Caixas Economicas.....		72:472\$404		
— de diversas origens.....	4:641\$630	988\$060	5:193\$670	440\$000
	5:552\$068	107:684\$820	28:775\$678	1:104\$600

Mesas de Rendas no exercicio de 1895

RIO GRANDE DO NORTE	CEARÁ	AMAZONAS	S. PAULO	PARANÁ	SANTA CATHARINA	PORTO ALEGRE	RIO GRANDE	TOTAL
571\$440		7:809\$870		264:720\$840	159:703\$134	111:422\$004	782:777\$436	1.354:650\$804
71\$430				586\$950	3:132\$000	730\$872	27:834\$760	32:356\$012
				3:208\$610	1:991\$351	80\$500	3:892\$975	9:473\$636
				5:885\$596	5:321\$275	130\$560	17:306\$007	23:643\$438
4:660\$000	1:936\$000	300\$000		1:600\$000	1:520\$000	620\$000	2:240\$000	13:316\$000
285\$720		3:454\$040		143:695\$492	86:471\$251	52:182\$190	425:661\$422	711:750\$415
466\$000		30\$000		478\$495	479\$337	131\$086	3:212\$896	4:841\$814
			12\$000		30\$000	6\$000	7\$500	55\$500
					18\$223			203\$223
16\$000				13\$441	255\$339	322\$138		842\$336
					60\$000			438\$625
5:280\$204	3:344\$520	3:528\$150	1:090\$630	3:265\$020	12:385\$679	11:693\$400	30:834\$889	88:454\$882
173\$800		250\$000			165\$000	20\$000	347\$500	956\$300
24\$000	131\$915	7\$948	4\$283	180\$522	852\$705	1:345\$098	1:457\$318	4:484\$932
82\$500					630\$469			742\$969
930\$000	1:141\$000		1:700\$000				4:086\$500	16:211\$250
				14\$992	4\$500	254\$702	76\$826	351\$020
					5\$000	211\$332	1:063\$738	1:304\$070
39\$996				185\$912	457\$528	211\$875	1:466\$064	2:472\$033
62\$500			5\$721		279\$640	258\$836	548\$500	1:889\$347
	2\$990	3:346\$920		70\$673	15:091\$424	2:218\$944	8:538\$883	29:486\$473
		15:030\$970			2:187\$466	17:655\$881	49:012\$321	96:064\$377
						1:149\$215	239\$585	1:487\$700
				16:589\$000	110:730\$201	79:502\$218	438:728\$016	713:021\$899
1:402\$200		956\$860	66\$390	493\$110	6:976\$446	1:958\$238	75:237\$340	98:359\$544
14:095\$700	6:556\$425	34:723\$758	2:945\$024	440:993\$653	408:748\$668	282:104\$889	1.878:564\$476	3.211:840\$840

Tabella explicativa das rendas arrecadadas

	BAHIA	SERGIPE	ALAGÓAS	PERNAMBUCO	PARAYBA
ORDINARIA					
INTERIOR					
Renda da Imprensa Nacional e «Diario Official».....	24\$000				
— dos proprios nacionaes.....			30\$000	354\$000	
Fóros de terrenos e de marinhas.....					
Laudemios.....	1:230\$175			200\$850	
Imposto do sello.....	28:108\$070	447\$180	483\$540	4:440\$319	1:870\$080
— de transporte.....					
— de transmissão de propriedade.....	25\$000		123\$333		
— sobre vencimentos e subsidio.....	52\$971	83100		71\$002	
Cobrança da divida activa.....		130\$500		00\$000	
CONSUMO					
Producto do imposto do fumo.....		1:633\$400		6:419\$500	237\$000
EXTRAORDINARIA					
Contribuição para o Montepio Militar.....					
— — — dos Empregados Publicos.....					
Indemnisações.....	300\$037	15\$650	381\$876	203\$265	140\$100
Venda de generos e proprios nacionaes.....			2:22\$512		
Receita eventual.....	106\$235	10:737\$770		658\$643	0\$330
DEPOSITOS					
Emprestimo do cofre de orphãos.....		9:320\$703	10:676\$053	32:031\$608	527\$750
Bens de defuntos e ausentes e do evento.....	209\$310		980\$520	618\$096	
Depositos das Caixas Economicas.....					
— de diversas origens.....	61:474\$905		8:940\$000	37:104\$067	8:030\$000
	91:534\$753	22:203\$393	21:877\$331	82:180\$370	10:874\$160

pelas Collectorias no exercicio de 1895

RIO GRANDE DO NORTE	CEARÁ	PIAUHY	MARANHÃO	PARÁ	S. PAULO	PARANÁ	SANTA CATHARINA	RIO GRANDE DO SUL	MINAS GERAES	GOYAZ	TOTAL
								21\$000	42\$000		87\$000
		146\$100	405\$200						125\$000		1:150\$000
				20\$925			60\$100	62\$370			152\$395
											1:440\$025
700\$275	404\$674	25\$430	12:331\$001	720\$520	340:871\$033	13:700\$325	1:105\$120	22:073\$132	123:083\$716	2:880\$020	559:532\$175
			1:808\$205					7:547\$200			9:445\$405
500\$000					1:581\$260			271\$000	90\$120		2:500\$743
					62\$8712	54\$828			535\$409		1:351\$772
310\$500	948\$130		170\$957		4:569\$585	181\$675	2\$270	08\$400	1:783\$177		8:268\$504
1:305\$750					110:233\$018			980\$000	125:823\$202		255:722\$770
								37\$572			37\$572
			18\$235						203\$214		311\$332
516\$475	67\$300		17\$150		6:283\$533		8\$000	2:220\$888	410\$050	13\$030	10:623\$017
									3:574\$200		3:868\$712
	203\$030		97\$951	4:875\$305	5:100\$516	1:745\$993		3:436\$105	1:750\$349	1:102\$140	20:971\$110
8:184\$500	1:072\$330	12:440\$867	10:941\$216	126:326\$153		7:515\$310	7:292\$500	62:506\$189	9:313\$061	11:918\$632	317:334\$382
	1:493\$780			736\$579		1:222\$000	459\$140	7:750\$680	10:063\$367	2:70\$850	35:242\$232
								70:408\$044			70:408\$044
7:101\$820	233\$336	1:937\$800	13:355\$707	15:318\$134	14:580\$895	10:812\$021	7:532\$900	2:806\$561	437\$940	1:010\$000	190:810\$725
18:888\$326	5:534\$470	14:550\$547	45:336\$315	147:097\$916	492:849\$158	35:362\$655	16:550\$310	180:275\$131	202:577\$025	19:704\$672	1:498:416\$235

Tabella explicativa das rendas arrecadadas pelas Admi

	CAPITAL FEDERAL	ESPIRITO SANTO	BAHIA	SERGIPE	ALAGÓAS	PERNAMBUCO	PARAÍHYBA	RIO GRANDE DO NORTE	CEARÁ
ORDINARIA									
INTERIOR									
Renda do Correio Geral.....	1.416:481\$010	26:744\$740	184:682\$155	12:767\$290	35:375\$170	160:212\$800	20:658\$130	13:419\$200	58:751\$580
— da Imprensa Nacional e « Diario Official».....	160\$500								
Imposto do sello.....	51:551\$571	1:785\$670	5:495\$195	2:076\$237	3:133\$412	5:052\$113	1:741\$027	395\$162	1:891\$157
— sobre subsidios e vencimentos.....	48:196\$239	583\$616	4:345\$011	470\$944	1:281\$270	3:413\$032	750\$383	494\$026	1:302\$816
Cobrança da divida activa.....									
EXTRAORDINARIA									
Contribuição para o Montepio dos Empregados Publicos.....	61:332\$353	1:007\$790	4:625\$930	1:000\$530	1:902\$320	4:390\$960	931\$434	570\$350	1:463\$400
Indemnizações.....	50\$000	40\$000	733\$568	200\$000		1:510\$052	252\$000		300\$000
Venda de generos e proprios nacionaes.....									
Receita eventual.....	10:414\$933	54\$000	2:351\$355	20\$505	662\$125	020\$800	155\$375	301\$135	764\$300
DEPOSITOS									
Depositos de diversas origens.....	1.254:495\$773	109:431\$709	296:813\$764	68:858\$163	77:841\$820	165:523\$016	100:202\$515	181:515\$237	328:984\$172
	2.840:682\$709	139:647\$525	499:099\$978	85:411\$699	120:276\$117	341:002\$193	130:711\$040	199:702\$360	392:802\$915

Tabella explicativa das rendas arrecadadas

	ESPIRITO SANTO
EXTRAORDINARIA	
Receita eventual.....	1:188\$055

nistracões dos Correios no exercicio de 1895

PIAUHY	MARANHÃO	PARÁ	AMAZONAS	S. PAULO	PARANÁ	SANTA CATHARINA	RIO GRANDE DO SUL	MINAS GERAES	GOYAZ	MATTO GROSSO	TOTAL
10:837\$970	39:107\$330	132:312\$342	50:547\$340	1.212:496\$640	63:534\$400	29:084\$690	245:270\$340	450:120\$101	8:873\$430	7:373\$586	4.187:820\$807
722\$318	2:076\$700	5:064\$577	2:003\$137	31:933\$133	4:019\$309	1:459\$108	8:738\$283	14:106\$071	530\$745	303\$941	100\$500
397\$378	1:443\$935	3:240\$398	806\$979	18:585\$974	4:302\$750	705\$985	4:905\$062	5:407\$166	419\$039	520\$750	148:121\$469
			62\$100					303\$670			96:723\$408
											368\$770
434\$334	1:791\$210	3:747\$460	1:246\$370	19:334\$710	1:753\$030	880\$170	6:501\$236	6:991\$610	451\$610	523\$720	120:040\$897
5800	100\$000	60\$000	1:235\$000	6:648\$000		703\$905	12\$000	379\$990	2:186\$368		14:481\$538
123\$330	285\$774	1:815\$757	1:428\$375	9:104\$854	177\$513	115\$250	1:497\$981	1:738\$100		9\$000	5\$000
										90\$520	32:164\$082
461:950\$016	169:408\$210	351:760\$394	301:841\$830	1.012:175\$902	88:753\$908	181:164\$555	173:188\$596	1.433:663\$548	20:758\$050	47:207\$550	6.810:122\$348
477:533\$276	214:317\$110	408:003\$928	332:183\$231	2.313:424\$006	159:661\$000	324:144\$343	440:113\$798	1.921:773\$759	33:270\$107	56:495\$037	11.440:052\$549

pelas Capitanias dos Portos no exercicio de 1895

BAHIA	ALAGÓAS	PERNAMBUCO	RIO GRANDE DO NORTE	PARÁ	AMAZONAS	SANTA CATHARINA	RIO GRANDE DO SUL	TOTAL
63\$640	1:647\$130	2:955\$600	333\$700	17:651\$670	5:144\$180	882\$540	8:439\$440	38:926\$855

Tabella explicativa das rendas arrecadadas pela Estrada de Ferro Central do Brazil, no exercicio de 1895

INTERIOR	
Renda da Estrada de Ferro Central do Brazil.....	26.893:114\$627
— da Imprensa Nacional e <i>Diario Official</i>	76\$500
— dos proprios nacionaes.....	38:754\$084
Imposto do sello.....	285:505\$132
— de transporte.....	467:147\$300
— de subsidios e vencimentos.....	153:883\$012
EXTRAORDINARIA	
Montepio dos Empregados Publicos.....	119:989\$547
Indemnisações.....	25:826:723
Receita eventual.....	14:298\$368
DEPOSITOS	
Depositos de diversas origens.....	597:224\$103
	28.595:819\$346

✓ Tabella explicativa das rendas arrecadadas pela Estrada de Ferro Central, do Estado da Bahia, no exercicio de 1895

INTERIOR	
Imposto de transporte.....	9:991\$700

Tabella explicativa das réndas arrecadadas pela Estrada de Ferro de Paulo Affonso, no Estado das Alagoas, no exercicio de 1895

ORDINARIA	
INTERIOR	
Renda das estradas de ferro custeadas pela União.....	78:750\$900
— dos proprios nacionaes.....	692\$050
Imposto do sello.....	948\$097
— de transporte.....	929\$300
— sobre subsidios e vencimentos.....	1:041\$170
EXTRAORDINARIA	
Montepio dos Empregados Publicos.....	1:226\$185
Indemnisações.....	107\$100
Receita eventual.....	2:837\$578
	86:532\$380

Tabella explicativa das rendas arrecadadas pela Estrada de Ferro da Bahia ao S. Francisco, no exercicio de 1895

INTERIOR	
Imposto de transporte.....	27:840\$350

Tabella explicativa das rendas arrecadadas pela Estrada de Ferro de Baturité,
no Estado do Ceará, no exercicio de 1895

ORDINARIA	
INTERIOR	
Renda das Estradas de ferro custeadas pela União.....	835:0378088
— da Imprensa Nacional e «Diario Official».....	1268000
Imposto do sello.....	4:7278760
— de transporte.....	29:8988100
— sobre vencimentos e subsidios.....	6:5168683
EXTRAORDINARIA	
Montepio dos Empregados Publicos.....	6:1308751
Indemnisações.....	6298645
Venda de generos e proprios nacionaes.....	6958490
Receita eventual.....	6958020
DEPOSITOS	
Depositos de diversas origens.....	14:4608962
	898:9178409

Tabella explicativa das rendas arrecadadas pela Estrada de Ferro Nazareth,
do Estado da Bahia, no exercicio de 1895

INTERIOR	
Imposto de transporte.....	7:1108900

**Tabella explicativa das rendas arrecadadas pela Estrada de Ferro de Sobral,
no Estado do Ceará, no exercicio de 1895**

ORDINARIA	
INTERIOR	
Renda das Estradas de Ferro custeadas pela União.....	208:258\$590
Imposto do sello.....	3:347\$566
— de transporte.....	4:930\$400
— sobre vencimentos e subsidios.....	2:538\$643
EXTRAORDINARIA	
Montepio dos Empregados Publicos.....	2:002\$497
Indemnisações.....	5:16\$983
Receita eventual.....	1:221\$999
DEPOSITOS	
Depositos de diversas origens.....	2:485\$813
	226:281\$904

**Tabella explicativa das rendas arrecadadas pela Estrada de Ferro de Porto Alegre
á Uruguayana, no exercicio de 1895**

ORDINARIA	
INTERIOR	
Renda das Estradas de Ferro custeadas pela União.....	1.430:179\$142
Renda da Imprensa Nacional e « Diario Official ».....	39\$000
Imposto do sello.....	18:001\$334
Imposto sobre vencimentos e subsidios.....	12:195\$821
EXTRAORDINARIA	
Montepio dos Empregados Publicos.....	12:394\$510
Indemnisações.....	854\$181
Receita eventual.....	1:052\$230
DEPOSITOS	
Depositos de diversas origens.....	500\$000
	1.484:302\$974

Tabella explicativa das rendas arrecadadas pela Estrada de Ferro Sul de Pernambuco, no exercicio de 1895

ORDINARIA	
INTERIOR	
Renda das Estradas de Ferro custeadas pela União.....	625:744\$360
— dos proprios nacionaes.....	315\$200
Imposto do sello.....	9:647\$574
— de transporte.....	18:665\$468
— sobre vencimentos e subsidios.....	11:491\$463
EXTRAORDINARIA	
Montepio dos Empregados Publicos.....	10:145\$028
Indemnisações.....	4:518\$234
Receita eventual.....	254\$758
	680:781\$385

Tabella explicativa das rendas arrecadadas pela Estrada de Ferro Central de Pernambuco, no exercicio de 1895

ORDINARIA	
INTERIOR	
Renda das Estradas de Ferro custeadas pela União.....	646:786\$360
— da Imprensa Nacional e «Diario Official».....	64\$500
Imposto do sello.....	12:945\$637
— de transporte.....	20:832\$300
— sobre vencimentos e subsidios.....	13:712\$809
EXTRAORDINARIA	
Montepio dos Empregados Publicos.....	11:601\$124
Indemnisações.....	1:160\$399
Receita eventual.....	482\$596
DEPOSITOS	
Depositos diversas origens.....	49:796\$269
	757:382\$294

Tabella explicativa das rendas arrecadadas pelo prolongamento da Estrada de Ferro da Bahia, no exercicio de 1895

EXTRAORDINARIA	
Indemnisações.....	1:526\$140

Tabella explicativa das rendas arrecadadas pela Thesouraria Geral do Thesouro Federal, no exercicio de 1895

ORDINARIA	
IMPORTAÇÃO	
Direitos de importação para consumo.....	27:484\$920
Expediente dos generos livres, etc.....	25:663\$000
DESPACHO MARITIMO	
Imposto de pharóes.....	2:120\$000
ADDITIONAES	
De 50 % e 60 %.....	14:814\$305
De 10 %.....	1:360\$800
INTERIOR	
Renda da Fazenda de Santa Cruz.....	55:374\$777
Imposto de 3 1/4 % sobre dividendos.....	2:323\$230
Renda da Estrada de Ferro Central do Brazil.....	10:375\$228
Renda da Estrada de Ferro custeadas pela União.....	151:613\$300
— das Estradas de Ferro custeadas pela União.....	8:504\$484
— dos Telegraphos electricos.....	468\$893
— da Casa da Moeda.....	13:148\$895
— dos Arsenaes.....	16:081\$559
— da Casa de Correção.....	3:485\$300
— do Instituto dos Surdos-Mudos.....	106:372\$794
— da Assistencia dos Alienados.....	7:753\$762
— dos proprios nacionaes.....	176:500\$000
Contribuição das Companhias ou empresas para as despesas da respectiva fiscalização.....	104:781\$101
Imposto do sello.....	50:647\$113
— de transporte.....	24:478\$604
— sobre subsidios e vencimentos.....	924\$000
Rendimento de pennas d'agua.....	225:585\$987
Cobrança da divida activa.....	2.007:754\$125
Imposto sobre o capital das loterias.....	20:584\$406
— de transmissão de propriedade.....	
CONSUMO	
Imposto sobre fumo.....	68:182\$525
EXTRAORDINARIA	
Montepio dos Empregados Publicos.....	51:647\$778
Indemnisações.....	84:230\$933
Venda de generos e proprios nacionaes.....	44:001\$000
Juros de capitales nacionaes.....	2.292:935\$280
Remanescentes dos premios de bilhetes de loterias.....	34:543\$863
Receita eventual.....	218:482\$580
DEPOSITOS	
Emprestimo do cofre de orphãos.....	16:429\$862
Bens de defuntos e ausentes e do evento.....	71:853\$067
Premios de loterias.....	4:249\$908
Depositos das Caixas Economicas.....	6.381:417\$106
— dos Montes de Socorro.....	237:447\$210
— de diversas origens.....	13.485:942\$970
	26.238:208\$230

Tabella explicativa das rendas arrecadadas pela Repartição Geral dos Telegraphos, no exercicio de 1895

ORDINARIA	
INTERIOR	
Renda dos Telegraphos Electricos.....	3.235:6019437
— da Imprensa Nacional e «Diario Official».....	189000
Contribuição de companhias ou empresas, etc.....	20:2008000
Imposto do sello.....	85:3428755
— sobre vencimentos e subsidios.....	80:5923384
EXTRAORDINARIA	
Montepio dos Empregados Publicos.....	113:4808508
Indemnisações.....	3:0078950
Receita eventual.....	167:5888443
DEPOSITOS	
Depositos de diversas origens.....	543:4776338
	4.238:3698415

Tabella explicativa das rendas arrecadadas pela Pagadoria da Marinha, no exercicio de 1895

ORDINARIA	
INTERIOR	
Renda dos Arsenaes.....	1333211
Imposto do sello.....	58:5003250
— sobre vencimentos e subsidios.....	109:0208023
EXTRAORDINARIA	
Montepio da Marinha.....	00:1143013
— dos Empregados Publicos.....	24:2108250
Indemnisações.....	13:1978001
Receita eventual.....	19:758274
DEPOSITOS	
Depositos de diversas origens.....	555:9288005
	841:501045

Tabella demonstrativa das rendas arrecadadas pela Pagadoria do Thesouro Federal, no exercicio de 1895

ORDINARIA	
INTERIOR	
Renda da Imprensa Nacional e « Diario Official ».....	586\$000
Imposto do sello.....	181:000\$827
— sobre subsidios e vencimentos.....	319:367\$249
EXTRAORDINARIA	
Montepio da Marinha.....	14:675\$884
— militar.....	136\$000
— dos Empregados Publicos.....	217:668\$172
Indemnisações.....	20:448\$509
Receita eventual.....	26\$853
DEPOSITOS	
Depositos de diversas origens.....	4:437\$233
	708:346\$287

Tabella explicativa das rendas arrecadadas pela Contadoria Geral da Guerra, no exercicio de 1895

ORDINARIA	
INTERIOR	
Renda da Imprensa Nacional e « Diario Official ».....	837\$170
Imposto do sello.....	143:787\$487
— sobre subsidios e vencimentos.....	188:079\$456
EXTRAORDINARIA	
Montepio da Marinha.....	38\$400
— militar.....	116:522\$137
— dos Empregados Publicos.....	26:224\$372
Indemnisações.....	53:061\$419
Receita eventual.....	22:526\$003
DEPOSITOS	
Depositos de diversas origens.....	3:656\$896
	554:732\$750

Tabella explicativa das rendas arrecadadas pela Imprensa Nacional e «Diario Official», no exercicio de 1895

ORDINARIA	
INTERIOR	
Renda da Imprensa Nacional e «Diario Official».....	452:262\$778

Tabella explicativa das rendas arrecadadas pela Casa da Moeda, no exercicio de 1895

ORDINARIA	
INTERIOR	
Renda da Casa da Moeda.....	9:107\$243

Tabella explicativa das rendas arrecadadas pelo Almojarifado do Presidio de Fernando de Noronha, no exercicio de 1895

ORDINARIA		
INTERIOR		
Imposto do sello.....		4328183
— sobre vencimentos e subsidios.....		6785533
EXTRAORDINARIA		
Montepio militar.....		1178191
Indemnisações.....		1:408522
DEPOSITOS		
Depositos de diversas origens.....		2:4723093
		5:1095537

Tabella explicativa das rendas arrecadadas pela Fabrica de Ferro de S. João de Ypanema, no exercicio de 1895

ORDINARIA		
INTERIOR		
Renda da Fabrica.....		107:5203450
Imposto do sello.....		144326
— sobre vencimentos e subsidios.....		347309
EXTRAORDINARIA		
Indemnisações.....		1343010
Montepio dos Empregados Publicos.....		4203400
		109:0173004

Tabella explicativa das rendas arrecadadas pelos Arsenaes, no exercicio de 1895

	PARÁ
ORDINARIA	
INTERIOR	
Renda dos Arsenaes.....	742\$530

Tabella explicativa das rendas arrecadadas pela Commissão de Acudes e Irrigações do Quixadá no Estado do Ceará, no exercicio de 1895

ORDINARIA	
INTERIOR	
Imposto do sello.....	627\$212
— sobre vencimentos e subsidio.....	1:079\$855
	1:707\$067

Tabella explicativa das rendas arrecadadas pela Commissão do Lazareto do Estado de Pernambuco, no exercicio de 1895

ORDINARIA	
INTERIOR	
Imposto do sello.....	979\$000
— sobre vencimentos e subsidio.....	1:419\$000
EXTRAORDINARIA	
Indemnisações.....	630\$070
	2:729\$000

DESPEZA DA REPUBLICA

NO

EXERCICIO

DE

1895

MINISTERIO DA JUSTIÇA E NEGOCIOS INTERIORES

1895

VERBAS	NUMEROS DAS TABELAS	FIXADA			TOTAL	PAGA	EXCESSOS		RESTOS A PAGAR	
		CREDITOS					DE CREDITO	DE DESPEZA		
		Ordinario	Extraordinario	Supplementares						
		Lei n. 286, de 24 de Dezembro de 1894.		Decs. ns. 1956, 2062, 2069, 2117, 2118, 2147, 2159, 2165, 2166, 2199, 2200, 2210, de 28 de Jan. 1.º a 15 de Agosto, 2.º e 28 de Out., 7, 14 de Nov. 23 e 31 de Dezemb. de 1895.						
1	Subsídio do Presidente da Republica.....	1	120:000\$00		120:000\$000	120:000\$000				
2	Subsídio do Vice-Presidente da Republica.....	2	36:000\$00		33:000\$000	36:000\$000				
3	Despeza com o palacio da Presidencia da Republica.....	3	50:000\$00		50:000\$000	49:762\$130	2378870			
4	Subsídio dos Senadores.....	4	537:000\$00		566:370\$000	1.133:370\$000	1.048:650\$000	81:720\$000		
5	Secretaria do Senado.....	5	273:100\$00		158:600\$000	431:700\$000	424:156\$277	7:543\$723		
6	Subsídio dos Deputados.....	6	1.908:000\$00		1.931:100\$000	3.839:100\$000	3.685:350\$000	153:750\$000		
7	Secretaria da Camara dos Deputados.....	7	341:000\$00		196:157\$500	537:157\$500	531:418\$181	2:738\$316		
8	Ajudas de custo aos membros do Congresso Nacional.....	8	90:000\$00			90:000\$000	99:500\$000		9:500\$000	
9	Secretaria de Estado.....	9	431:250\$00		8:000\$000	439:250\$000	422:704\$639	16:545\$361		
10	Justiça Federal.....	10	688:245\$00		1:200\$000	689:445\$000	653:658\$004	35:786\$996		
11	Justiça do Districto Federal.....	11	232:088\$00		440:178\$000	702:266\$000	637:798\$227	64:468\$773	1:484\$308	
12	Ajudas de custo a Magistrados.....	12	20:000\$00			20:000\$000	19:000\$000	10:000\$000		
13	Polícia do Districto Federal.....	13	2.677:852\$250		2.815:778\$250	5.493:136\$500	5.085:748\$521	407:387\$979		
14	Casa de Correção.....	14	152:492\$100			152:492\$100	147:186\$278	5:306\$822		
15	Guarda Nacional.....	15	50:000\$00			50:000\$000	34:950\$572	15:050\$428		
16	Junta Commercial da Capital Federal.....	16	32:908\$000			32:908\$000	31:503\$581	1:404\$419		
17	Arquivo Publico.....	17	61:380\$000			61:380\$000	58:082\$140	2:747\$860		
18	Assistencia de Alienados.....	18	654:406\$000			654:406\$000	618:657\$277	35:748\$723		
19	Servico Sanitario Maritimo.....	19	650:630\$000		30:780\$000	681:410\$000	640:058\$420	41:351\$580	370\$500	
20	Instituto Sanitario Federal.....	20	227:400\$000		1:200\$000	228:600\$000	213:041\$333	15:558\$667		
21	Faculdade de Direito de S. Paulo.....	21	295:900\$000		2:800\$000	298:700\$000	287:421\$837	11:278\$163		
22	Faculdade de Direito do Rio de Janeiro.....	22	217:100\$000		3:065\$000	300:165\$000	287:082\$032	12:452\$968		
23	Faculdade de Medicina do Rio de Janeiro.....	23	637:140\$000			637:140\$000	582:349\$265	54:790\$735		
24	Faculdade de Medicina da Bahia.....	24	648:870\$000			648:870\$000	621:847\$135	27:022\$865		
25	Escola Polytechnica.....	25	509:045\$000			509:045\$000	461:561\$304	47:483\$696		
26	Escola de Minas de Ouro Preto.....	26	202:700\$000			202:700\$000	161:203\$638	41:496\$362		
27	Pedagogium.....	27	48:200\$000		6:150\$000	54:350\$000	49:752\$052	4:597\$948		
28	Gymnasio Nacional.....	28	518:030\$000		21:520\$000	542:550\$000	499:339\$296	43:210\$704		
29	Escola Nacional de Bellas-Artes.....	29	156:520\$000			156:520\$000	146:644\$917	9:875\$083		
30	Instituto Nacional de Musica.....	30	155:020\$000			155:020\$000	145:144\$243	9:875\$757		
31	Instituto Benjamin Constant.....	31	171:615\$000			171:615\$000	167:789\$072	3:825\$928		
32	Instituto dos Surdos-Mudos.....	32	90:365\$000		1:500\$000	91:865\$000	81:228\$285	10:636\$715		
33	Bibliotheca Nacional.....	33	159:900\$000			159:900\$000	148:110\$263	11:788\$737		
34	Museu Nacional.....	34	180:720\$000			180:720\$000	139:194\$466	47:525\$534		
35	Pensões e commissões em paizes estrangeiros.....	35	31:000\$000			31:000\$000	20:915\$462	10:084\$538		
36	Serventarios do culto catholico, n. que se refere o Decreto n. 119 A, de 1890.....	36	313:000\$000			313:000\$000	239:023\$972	73:976\$028	1:000\$000	
37	Instituições subsidiadas pela União.....	37	301:000\$000			301:000\$000	283:786\$181	17:213\$819		
38	Soccorros Publicos.....	38	100:000\$000		1.020:000\$000	1.120:000\$000	1.045:520\$954	74:479\$046		
39	Obras.....	39	395:000\$000		190:024\$110	585:024\$110	580:454\$001	4:570\$109	60\$000	
40	Corpo de Bombeiros.....	40	455:038\$225		515:038\$225	970:103\$650	920:107\$098	49:996\$552		
41	Eventuales.....	41	100:000\$000		50:000\$000	150:000\$000	148:535\$314	1:464\$686		
42	Magistrados em disponibilidade, Despezas pagas e não escripturadas em exercicios anteriores.....	42	580:000\$000			580:000\$000	302:955\$814	277:044\$186	902\$902	
43		43					105:245\$982	105:245\$982		
	CREDITOS ESPECIAES		15.639:48 \$975		7.963:358\$085	23.602:873\$960	21.930:703\$555	1.786:915\$886	114:745\$882	4:483\$500
	DECRETO N. 1957 DE 31 DE JANEIRO DE 1891									
	Para representação do Ministro do Estado.....	44		12:000\$000		12:000\$000	12:000\$000			
	DECRETOS NS. 1971 E 2081, DE 18 DE FEVEREIRO E 28 DE AGOSTO DE 1895									
	Custeio do presídio « Fernando de Noronha.....	45		241:813\$100		241:813\$100	209:145\$059	32:668\$541		

VERBAS	NUMEROS DAS TABELLAS	FIXADA				EXCESSOS		RESTOS A PAGAR		
		CREDITOS			TOTAL	PAGA	DE CREDITO		DE DESPEZA	
		Ordinario	Extraordinario	Supplementares						
		Lei n. 236, de 21 de Dezembro de 1894.		Decs. ns. 1936, 2062, 2089, 2117, 2118, 2147, 2159, 2165, 2166, 2199, 2200, 2210, de 28 1 e 15 de Agosto, 2 e 28 de Out., 7, 14 e 23 de Nov. 23 e 31 de Dezembro de 1895.						
DECRETO N. 2017 DE 19 DE JULHO DE 1895										
Custeio de tres officinas no Instituto Benjamin Constant.....	46	6:000\$000	6:000\$000	4:374\$126	1:625\$874			
DECRETO N. 2126 DE 10 DE OUTUBRO DE 1895										
Funeræes do Marechal Floriano Peixoto.....	47	53:364\$100	53:364\$100	53:364\$100				
DECRETO N. 295 DE 12 DE SETEMBRO DE 1895										
Para pagamento de tres empregados da Bibliotheca Nacional.	48	2:600\$000	3:800\$000	3:317\$705	232\$205			
DECRETOS N. 2178 DE 28 DE NOVEMBRO DE 1895 E N. 1795 DE 11 DE SETEMBRO DE 1894										
Colonia Correccional dos Dous Rios.....	49	118:845\$485	118:845\$485	118:815\$401	30\$084			
DECRETOS NS. 1310 A E N. 2211, DE 8 DE MARÇO DE 1893 E 6 DE JANEIRO DE 1896										
Construcção do lazareto no Estado de Pernambuco.....	50	711:501\$445	711:501\$445	666:624\$320	44:877\$125			
LEI N. 2390 DE 13 DE MARÇO DE 1877										
Manutenção de uma cadeira de geometria na cidade do Toyaz.	51	1:161\$204	1:161\$204	1:161\$204				
			15.639:484\$975	1.148:285\$730	7.983:338\$685	24.731:450\$390	22.090:475\$961	1.860:423\$111	111:745\$682	4:483\$800

MINISTERIO DO EXTERIOR

VERBAS	NUMEROS DAS TABELLAS	FIXADA			TOTAL	PAGA	EXCESSOS	
		CREDITOS					DE CREDITO	DE DESPEZA
		ORDINARIOS	SUP- PLEMENTARES	EXTRA- ORDINARIOS				
		Lei n. 266 de 21 de dezembro de 1893	Decrs. n. 2164 de 12 de novembro de 1895, 2049 de 29 de julho de 1895 e 2239 de 30 março de 1893					
1	Secretaria de Estado.....	52	157:492\$000	49:500\$000	206:992\$000	191:378\$300	15:613\$170	%
2	Legações e Consulados.....	53	1.140:200\$000	7:000\$050	1.147:200\$000	981:053\$180	160:246\$820	%
3	Empregados em disponibilidade.....	54	60:000\$000		60:000\$000	51:328\$777	8:671\$223	%
4	Ajudas de custo.....	55	130:000\$000		130:000\$000	128:131\$441	1:868\$559	%
5	Extraordinarias no exterior.....	56	60:000\$000	8:935\$178	68:935\$178	37:741\$570	31:193\$608	%
6	Ditas no interior.....	57	20:000\$000		20:000\$000	19:946\$930	83\$320	%
7	Commissão de limites.....	58	200:000\$000		200:000\$000	237:653\$087	22:341\$913	%
			1.837:692\$000	35:435\$178	1.923:127\$178	1.683:355\$065	233:708\$113	%
CREDITOS EXTRAORDINARIOS								
	DECRETO N. 1957 DE 31 DE JANEIRO DE 1895							
	Representação do Ministro.....	59		12:000\$000	12:000\$000	12:000\$000		%
	DECRETO N. 1020 DE 22 DE DEZEMBRO DE 1894							
	Para occorrer as despezas com a demarcação da fronteira entre o Brazil e a Bolivia....	60		200:000\$000	200:000\$000	196:581\$000	3:419\$000	%
	DECRETO N. 1990 DE 14 DE MARÇO DE 1895							
	Pagamento de reclamações tratadas por via diplomatica.....	61		1.500:000\$000	1.500:000\$000	1.499:501\$570	498\$430	%
	DECRETO N. 2042 DE 23 DE ABRIL DE 1895							
	Pagamento ao Governo da Republica Oriental do Uruguay como indemnisação as familias de dous orientaes, mortos por forças Brasileiras na fronteira Oriental.....	62		101:875\$000	101:875\$000	101:875\$000		%
			1.837:692\$000	35:435\$178	1.813:875\$000	3.433:316\$235	299:680\$243	%

4:489\$800

MINISTERIO DA MARINHA

1895

VERBAS	NUMEROS DAS TABELLAS	FIXADA				EXCESSOS		RESTO A PAGAR	
		CREDITOS			TOTAL	PAGA	DE CREDITO		DE DESPEZA
		ORDINARIO	SUPPLEMEN- TAR	EXTRAORDI- NARIOS					
		Lei n. 266 de 21 de Dezembro de 1894. Doctr. n. 2127 de 10 Outubro, 2149 de 31 de Outubro, 2177 de 25 de Novembro de 1895.							
1	Secretaria de Estado.....	63	130:750\$000	10:000\$000	140:750\$000	128:376\$003	21:373\$037		
2	Conselho Naval.....	64	43:000\$000		43:000\$000	38:408\$089	4:591\$911		
3	Quartel-General.....	65	83:968\$000	10:000\$000	93:968\$000	64:798\$556	29:169\$444		
4	Conselho Supremo Militar.....	66	63:500\$000		63:500\$000	30:809\$354	26:750\$649		
5	Contadoria.....	67	178:350\$000	10:000\$000	188:350\$000	156:684\$532	11:665\$468		
6	Commissariado Geral da Armada.....	68	40:900\$000	5:000\$000	45:900\$000	40:413\$233	5:486\$766		
7	Auditoria.....	69	11:350\$000	5:000\$000	16:350\$000	10:907\$144	5:442\$856		
8	Corpo da Armada e classes annexas.....	70	1:625:120\$000	740:000\$000	2:365:120\$000	1:673:572\$718	691:588\$282		
9	Batalhão Naval.....	71	200:000\$000	30:000\$000	230:000\$000	151:318\$012	78:681\$988		
10	Corpo de Marinheiros Nacionais.....	72	1:730:092\$000	60:000\$000	1:790:092\$000	1:211:365\$424	578:726\$576		
11	Companhia de Invalidos.....	73	68:318\$000	6:700\$000	75:018\$000	47:973\$829	27:044\$171	1:365\$000	
12	Arsenales.....	74	3:272:161\$750	2:950:652\$200	6:222:813\$950	5:540:918\$528	681:895\$422	4:978\$881	
13	Capitanias de Portos.....	75	20:000\$000	20:000\$000	40:000\$000	310:007\$000	37:642\$306	70\$240	
14	Melhoramento dos portos.....	76	50:000\$000	130:000\$000	180:000\$000	20:000\$000	150:000\$000		
15	Força Naval.....	77	2:482:341\$924	275:919\$240	2:758:261\$164	2:051:407\$168	193:236\$001	99\$500	
16	Hospitales.....	78	277:643\$900		277:643\$900	178:341\$585	99:302\$315	339\$453	
17	Repartição da Carta Maritima.....	79	50:000\$000	20:000\$000	70:000\$000	393:321\$327	135:968\$191	2:850\$500	
18	Escola Naval.....	80	243:930\$000	10:000\$000	253:930\$000	193:610\$500	57:319\$500		
19	Reformados.....	81	658:448\$433	38:588\$816	697:037\$249	703:683\$777	23:951\$472		
20	Obrás.....	82	330:000\$000	1:090:500\$000	1:420:500\$000	530:493\$060	890:006\$940		
21	Etapas.....	83	36\$000		36\$000	36\$000			
22	Armamento.....	84	100:000\$000		100:000\$000	42:030\$743	57:969\$257		
23	Munições de bocca.....	85	3:300:580\$000	3:175:489\$525	6:475:069\$525	4:077:736\$958	1:558:332\$567		
24	Munições navaes.....	86	700:000\$000	1:300:000\$000	2:000:000\$000	2:100:210\$392	169:240\$602		
25	Material de construção naval.....	87	600:000\$000	1:200:000\$000	1:800:000\$000	1:840:758\$791	49:753\$791		
26	Combustivel.....	88	500:000\$000	200:000\$000	700:000\$000	498:243\$713	201:756\$286		
27	Fretes, etc.....	89	60:000\$000	50:000\$000	110:000\$000	94:826\$359	15:173\$641		
28	Eventuaes.....	90	200:000\$000	310:000\$000	510:000\$000	520:345\$413	19:654\$586		
			17.823:354\$197	11.669:312\$781	29.492:666\$978	24.500:605\$534	5.398:231\$831	412:230\$487	9:713\$634
	DECRETO N. 140 DE 28 DE JUNHO DE 93 e 1023 DE 24 DE DEZEMBRO DE 1894								
	Reforma do material naval.....	91			19:283:441\$615	10:283:441\$615	3:642:036\$546	15:041:405\$039	
	DECRETO N. 1157 DE 31 DE JANEIRO DE 1895								
	Representação do respectivo ministro.....	92			12:000\$000	12:000\$000	12:000\$000		
	DECRETO N. 2054 DE 2 DE AGOSTO DE 1895								
	Pagamento das despesas já reconhecidas e excedentes de consignações votadas na Lei 191 B de Setembro de 1893.....	93			301:542\$338	301:542\$338	301:542\$338		
	DECRETO N. 2116 DE 30 DE SETEMBRO DE 1895								
	Para execução do § 10 do art. 2º da Lei 232 de Dezembro de 1894 e para pagamento dos fretes dos vapores que estiveram ao serviço do governo durante a revolta.....	94			2:231:575\$080	2:231:575\$080	1:870:673\$073	333:002\$007	
	DECRETO N. 2167 DE 18 DE NOVEMBRO DE 1895								
	Reorganização do Hospital da Marinha.....				257:152\$518	257:152\$518	257:152\$518		
			17.820:354\$197	11.669:312\$781	29.491:711\$631	24.500:605\$534	5.398:231\$831	412:230\$487	9:713\$634

MINISTERIO DA GUERRA

1895

VERBAS	NUMERO DAS TABELLAS	FIXADA				EXCESSOS		RESTO A PAGAR	
		CREDITOS				PAGA	DE CREDITO		DE DESPEZA
		ORDINARIO	EXTRA-ORDINARIOS	SUPPLEMENTARES	TOTAL				
		Lei n. 266 de 24 de dezembro de 1894, art. 5º.							
1	Secretaria de Estado e repartições annexas.....	95	234:488\$000	1:800\$000	236:288\$000	209:220\$378	27:058\$622		
2	Supremo Tribunal Militar e Auditores.....	93	207:152\$000	16:742\$700	223:894\$700	106:714\$481	27:182\$219		
3	Contadoria Geral da Guerra.	97	181:310\$000		181:310\$000	164:881\$789	16:428\$211		
4	Directoria Geral de Obras Militares.....	98	481:277\$410	800:000\$000	1.281:277\$410	1.234:977\$122	46:300\$288		
5	Instrução militar.....	93	2.073:431\$000	431:632\$030	2.505:063\$000	1.746:565\$630	761:497\$364		
6	Intendencia.....	100	148:720\$000	3:914\$250	152:634\$250	150:002\$000	2:640\$250		
7	Arsenales.....	101	1.617:279\$135	750:520\$122	2.367:799\$257	2.235:307\$910	99:491\$347	3:087\$915	
8	Depositos de artigos bellicos.	102	9:35\$800		9:35\$800	6:25\$837	3:100\$963		
9	Laboratorios.....	103	185:102\$000	46:868\$15	231:970\$15	184:322\$543	47:547\$607		
10	Inspectoria Geral do Serviço Sanitario do Exercito.....	104	1.121:603\$000	780:209\$500	1.901:812\$500	1.541:177\$97	361:044\$523		
11	Hospitales e enfermarias.....	105	1.014:240\$000	109:864\$319	1.424:104\$319	1.547:476\$230		93:071\$817	
12	Estado-Maior General.....	106	433:000\$000	278:968\$000	711:968\$000	667:472\$231	47:055\$769	5:919\$140	
13	Corpos especiais.....	107	1.377:939\$000	1.182:018\$000	2.559:957\$000	2.647:680\$338		87:723\$338	
14	Corpos arregimentados.....	108	5.157:277\$000	10.556:622\$000	15.713:899\$000	10.832:328\$870		4.418:423\$870	
15	Praças de prel.....	109	3.748:688\$750	3.166:048\$500	6.914:737\$250	6.382:002\$239	522:735\$011	6:283\$370	
16	Etapas.....	110	8.860:000\$000	4.139:454\$780	12.999:454\$780	13.638:701\$533		38\$220	
17	Fundamento.....	111	4.388:577\$867	1.839:586\$000	6.228:163\$867	6.125:093\$384	103:064\$483	75\$000	
18	Equipamento e arreios.....	112	235:402\$400	265:203\$583	500:605\$983	435:537\$915	85:218\$068		
19	Armamento.....	113	183:650\$000	30:000\$000	213:650\$000	91:105\$947	119:484\$053		
20	Despezas de Corpos e Quartéis.....	114	840:000\$000	959:256\$490	1.799:256\$490	2.814:380\$844		12:369\$030	
21	Companhias militares.....	115	512:323\$750	24:849\$200	537:172\$950	600:597\$910		17\$500	
22	Commissões militares.....	116	132:710\$000	90:088\$200	222:798\$200	223:568\$363		3:961\$858	
23	Classes inactivas.....	117	2.083:065\$472		2.083:065\$472	2.304:223\$400		9:390\$530	
24	Ajudas de custo.....	118	150:000\$000	200:000\$000	350:000\$000	265:276\$413	84:723\$587		
25	Fabricas.....	119	328:127\$100		328:127\$100	334:769\$536		56:642\$436	
26	Colonias Militares.....	120	137:23\$277		137:23\$277	124:315\$747	12:920\$530		
27	Despezas diversas e eventuais.....	121	740:060\$000	904:000\$808	1.734:060\$808	2.345:457\$139		5:212\$030	
28	Biblioteca do Exercito.....	122	11:103\$500		11:103\$500	8:637\$500	2:442\$000		
29	Observatorio do Rio de Janeiro.....	123	123:480\$000		123:480\$000	88:957\$455	34:522\$545		
	Despezas pagas e não escrituradas em exercicios anteriores.....	124				377:083\$836	377:083\$836		
			36.735:684\$661	26.079:827\$665	63.715:512\$326	68.587:056\$705	2.405:654\$729	7.278:099\$198	46:955\$343
	CREDITOS ESPECIAES								
	LEI N. 144 DE 5 DE JUNHO DE 1893 E DECRETOS NS. 1322 E 1923, DE 21 DE MARÇO DE 1893 E DE 24 DE DEZEMBRO DE 1891								
	Substituição do armamento do exercito e compra de outros artefactos bellicos.....	125		21.519:611\$339	21.519:611\$339	10.671:435\$748	10.818:475\$591		
	DECR. N. 1017 DE 20 DE DEZEMBRO DE 1894								
	Reconstrução de palcos de polvora na Ilha do B. queirão e obras urgentes nos diversos estabelecimentos militares.....	126	1.017:015\$768		1.017:015\$768	1.014:380\$741	2:055\$027		
	DECRETO N. 1057 DE 31 DE JANEIRO DE 1895								
	Despezas de representação do Ministro da Guerra.....	127	12:000\$000		12:000\$000	12:000\$000			
	DECRETO N. 2150 DE 31 DE OUTUBRO DE 1895								
	Restauração e melhoramentos das fortalezas da Republica.....	128	3.000:000\$000		3.000:000\$000	12:733\$120	2.987:266\$880		
			36.735:684\$661	25.548:027\$107	26.079:827\$665	80.264:130\$133	10.163:452\$227	7.278:099\$198	46:955\$343

RESTO A PAGAR

365\$000
178\$881
79\$240

99\$500
330\$453
570\$560

713\$634

713\$634

MINISTERIO DA INDUSTRIA, VIAÇÃO E OBRAS PUBLICAS

1895

VERBAS	NUMEROS DAS TABELLAS	FIXADA			TOTAL	EXCESSOS		RESTOS A PAGAR	
		CREDITOS				PAGA	DE CREDITO		DE DESPEZA
		ORDINARIO	SUP-PLEMENTARES	EXTRA-ORDINARIOS					
		Lei n. 213, de 24 de dezembro de 1894	Decrs. ns. 2174, de 25 de novembro de 1895, 2242, de 16 de março e 2285, de 25 de maio de 1895						
N. 1									
1	Secretaria de Estado.....	129	333:510\$000		363:510\$000	330:850\$712	12:659\$288		
2	Auxilios á agricultura.....	130	574:307\$000		574:307\$000	348:637\$810	225:669\$190		
3	Agencia central de Imigração.....	131	8.704:168\$123	115:400\$000	8.819:568\$123	7.570:170\$310	1.341:377\$812		
4	Correios.....	132	8.979:835\$000	819:000\$000	9.798:835\$000	8.573:410\$745	1.225:474\$255		
5	Telegraphos.....	133	9.427:030\$000		9.427:030\$000	9.139:992\$800	287:037\$200	2:825\$515	
6	Subvenção ás Companhias de Navegação.....	134	2.914:140\$000	32:000\$000	2.976:140\$000	2.173:064\$314	799:175\$686		
7	Garantia de juros ás Estradas de Ferro.....	135	14.148:811\$337		14.148:811\$337	10.650:925\$885	3.497:885\$452		
8	Estrada de Ferro de Sobral.....	136	410:000\$000		410:000\$000	410:036\$312		36\$312	
9	Estrada de Ferro de Baturité.....	137	2.235:524\$732		2.235:524\$732	2.235:513\$247	11\$485		
10	Estrada de Ferro Sul de Pernambuco.....	138	2.281:123\$971		2.281:123\$971	2.700:818\$823		485:694\$852	
11	Estrada de Ferro Central de Pernambuco.....	139	5.329:147\$070		5.329:147\$070	5.121:033\$230	204:513\$840		
12	Estrada de Ferro de Paulo Afonso.....	140	172:098\$695		172:098\$695	165:053\$680	7:045\$015		
13	Estrada de Ferro da Bahia (prolongamento).....	141	3.314:963\$595		3.314:963\$595	499:758\$346	2.815:205\$249		
14	Estrada de Ferro Central do Brazil.....	142	26.322:521\$075		26.322:521\$075	34.010:518\$855	7.688:997\$210		
15	Prolongamento da Estrada de Ferro Central do Brazil.....	143	3.200:000\$000		3.200:000\$000	3.232:070\$791		62:070\$791	
16	Estrada de Ferro de Porto Alegre a Uruguayana.....	144	3.033:319\$167		3.033:319\$167	3.037:164\$789	29:154\$378		
17	Prolongamento da Estrada de Ferro de Porto Alegre a Uruguayana.....	145	2.100:000\$000		2.100:000\$000	662:713\$834	1.437:286\$166		
18	Estrada de Ferro de Catalão a Cuyabá.....	146	100:000\$000		100:000\$000	100:000\$000			
19	Obras Publicas na Capital Federal.....	147	2.882:103\$500		2.882:103\$500	2.801:930\$280	80:144\$220		
20	Obras em diversos Estados.....	148	7.035:854\$701		7.035:854\$701	4.455:467\$408	2.580:336\$292		
21	Directoria Geral de Estatistica.....	149	272:180\$000		272:180\$000	243:285\$947	28:794\$053	4\$500	
22	Eventuales.....	150	70:000\$000		70:000\$000	64:330\$230	5:669\$770		
			101.02:03\$8970	986:400\$000	101.995:43\$070	98.650:41\$844	11.580:519\$821	8.244:739\$195	2:830\$015
N. 2									
	Iluminação Publica.....	151	93:26\$374		93:26\$374	90:148\$444	39:117\$930		
	Esgotos.....	152	2.783:112\$500		2.783:112\$500	2.358:995\$351	424:117\$149		
			107.755:414\$944	986:400\$000	108.721:511\$944	101.022:559\$210	15.013:734\$890	8.241:799\$195	2:830\$015
	Despesas pagas e não escripturadas em exercicios anteriores.....	153				58:967\$533	58:967\$533		
			107.755:411\$944	986:400\$000	108.721:511\$944	101.081:526\$782	15.013:734\$890	8.303:766\$728	2:830\$015
CREDITOS ESPECIAES									
	DECRETO N. 1928, DE 27 DE DEZEMBRO DE 1894								
	Pagamento das terras e aguas do rio Covança.....	154		12:500\$000	12:500\$000	12:500\$000			
	DECRETO N. 1957, DE 31 DE JANEIRO DE 1895								
	Re. resencação do Ministro.....	155		12:000\$000	12:000\$000	12:000\$000			

VERBAS	NUMERO DAS TABELLAS	FIXADA				PAGA	EXCESSOS		RESTOS A PAGAR
		CREDITOS			TOTAL		DE CREDITO	DE DESPEZA	
		ORDINARIO	SUP- PLEMENTARES	EXTRA- ORDINARIOS					
		Lei n. 966, de 21 de dezembro de 1894.	Decrs. ns. 2174, do 25 de novembro de 1895, 2242, do 16 de março e 2283, de 25 de maio de 1896						
DECRETO N. 2137, DE 22 DE OUTUBRO DE 1895									
Despesas com o prolongamento da linha telegraphica pelo interior do Estado do Maranhão até a cidade de Palma em Goyaz.....			200:000\$000	200:000\$000		200:000\$000			
DECRETO N. 2151, DE 31 DE OUTUBRO DE 1895									
Pagamentos e despesas realizadas e a realizar-se por conta da verba — Terras Publicas e Colonização.....	156		2.096:135\$872	2.096:135\$872	351:287\$908	1.744:847\$874			
DECRETO N. 2176, DE 25 DE NOVEMBRO DE 1895									
Pagamento á commissão examinadora da escripturação da Companhia Anonyma do Gaz do Rio de Janeiro, pessoal da Fazenda do Ariró e Laboratorio de Biologia.....	157		9:873\$760	9:873\$760	9:780\$000	93\$760			
DECRETO N. 1700, DE 28 DE ABRIL DE 1894									
Construção de linhas telegraphicas.....	158		500:171\$521	500:171\$521	1:163\$382	409:008\$180			
LEI N. 123 B, DE 21 DE NOVEMBRO DE 1892, ART. 6º n. 6									
Acquisição de dragas destinadas nos portos de Paranaguá e Desterro.....	159		171:775\$817	171:775\$817	40:156\$304	101:019\$453			
		107.755:414\$944	966:100\$000	3.002:450\$370	111.723:971\$914	102.378:414\$520	17.049:324\$116	8.303:700\$723	2:830\$045

MINISTERIO DA FAZENDA
1895

NUMEROS DAS VERBAS	NUMERO DAS TABELLAS	FIXADA			TOTAL	EXCESSOS		RESTOS A PAGAR		
		CREDITOS				PAGA	DE CREDITO		DE DESPEZA	
		Ordinarios	Supplementares	Extraordinarios						
		Lei n. 236 de 24 de dezembro de 1894	Decrs. ns. 2143, 2136, 2152, 2171, 2250, 2300, e 2348, de 30 de setembro, 21 e 31 de outubro, 21 de novembro de 1895 e de 30 de março, 22 de junho e 24 de setembro de 1896							
1	Juros, amortização e mais despesas da divida externa.....	160	13.387:808\$000							
2	Juros, amortização e mais despesas dos empréstimos nacionaes de 1893, 1879 e 1889.....	161	9.038:805\$000							
3	Juros, amortização e mais despesas da divida interna fundada.....	162	18.111:612\$000							
4	Juros da divida inscripta não fundada.....	163	7:000\$000							
5	Pensionistas.....	164	4.224:587\$930							
6	Aposentados.....	165	3.298:605\$338							
7	Empregados das repartições e lugares extinctos.....	166	500:000\$000							
8	Thesouro Federal.....	167	757:100\$000							
9	Tribunal de Contas.....	168	351:000\$000							
10	Recebedoria da Capital Federal.....	169	271:770\$000							
11	Caixa da Amortização.....	170	270:182\$500	23:000\$000						
12	Alfandegas.....	171	9.179:081\$100	7:707\$000						
13	Delegacias Fiscaes.....	172	254:500\$000							
14	Mesas de Rendas.....	173	272:782\$000							
15	Casa da Moeda e resgate do cobre.....	174	740:500\$000							
16	Imprensa Nacional e Diário Official.....	175	968:000\$000							
17	Laboratorio Nacional de Analyses.....	176	63:400\$000							
18	Administração e custeio das fazendas e despesas com os proprios nacionaes.....	177	82:160\$000							
19	Ajudas de custo.....	178	20:000\$000							
20	Gratificações por serviços temporarios e extraordinarios.....	179	60:000\$000							
21	Juros diversos.....	180	50:000\$000							
22	Ditos dos bilhetes do Thesouro.....	181	480:000\$000							
23	Juros dos empréstimos do cofre de orphaes.....	182	650:000\$000							
24	Juros dos depositos das caixas economicas e montes de socorro.....	183	3.180:000\$000	279:747\$000						
25	Commissões e corretagens.....	184	30:000\$000							
26	Diferenças de cambio.....	185	29.550:400\$000							
27	Obras.....	186	1.467:000\$000							
28	Despesas eventuaes.....	187	100:000\$000							
29	Reposições e restituções.....	188	101:000\$000	1.700:000\$000						
30	Adeantamento da garantia provincial de 2% ás estradas de ferro da Bahia e Pernambuco.....	189	450:000\$000							
31	Exercicios findos.....	190	1.108:070\$388	4.704:571\$428						
32	Creditos especiaes.....	191	547:904\$369	128:828\$500						
			00.573:418\$985	6.848:854\$888						
	Despesas pagas e não escripturadas em exercicios anteriores.....	192								
	DECRETO N. 1957 DE 31 DE JANEIRO DE 1895.....	193		12:000\$000						
	Representação do Ministro DECRETO N. 2008 DE 18 DE ABRIL DE 1895.....	194		8:825\$840						
	Pagamento ao Dr. Antonio Martins Pinheiro. DECRETO N. 2068 DE 12 DE AGOSTO DE 1895.....	195		138:000\$000						
	Construção da Alfandega de Macahé. DECRETO N. 2133 DE 22 DE OUTUBRO DE 1895.....	196		300:000\$000						
	Auxilio ao Estado de Goyaz.....	197		300:000\$000						
			99.573:418\$985	6.818:854\$888	453:825\$340	108.831:090\$419	105.173:381\$756	10.550:524\$085	8.847:803\$428	22:415\$051

RECAPITULAÇÃO

	FIXADA	PAGA	EXCESSOS		RESTO A PAGAR
			DE DESPEZA	DE CREDITO	
MINISTERIOS.....					
Justiça e Negocios Interiores.....	21.751:459\$390	22.990:475\$961	1.751:683\$429	4:483\$800
Exterior.....	3.737:002\$478	3.493:316\$235	243:686\$243	0
Marinha.....	51.617:408\$609	30.388:947\$511	21.278:401\$098	9:713\$834
Guerra.....	80.264:130\$433	80.378:786\$401	8.885:353\$029	6:055\$343
Industria, Viação e Obras Publicas.....	111.723:971\$914	102.378:414\$526	9.345:557\$388	2:830\$015
Fazenda.....	106.881:000\$413	105.178:331\$756	1.702:717\$657	22:415\$851
	387.074:781\$237	344.767:322\$423	43.207:458\$814	86:998\$113

RESTOS A PAGAR

 :687\$388
 20\$745

 :768\$510

 :698\$010

 270\$000

 :415\$851

 :415\$851

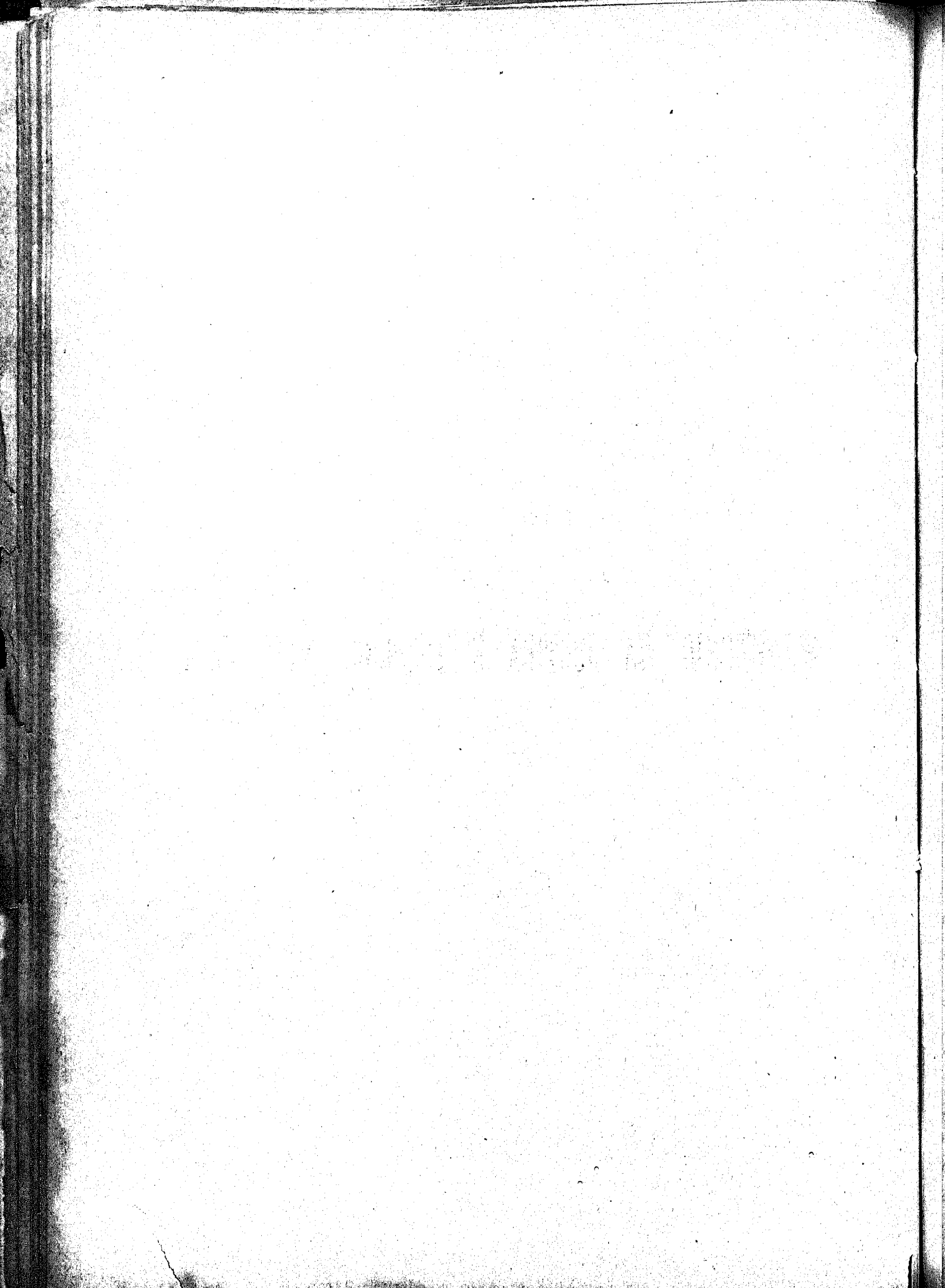

MINISTERIO DA JUSTIÇA E NEGOCIOS INTERIORES

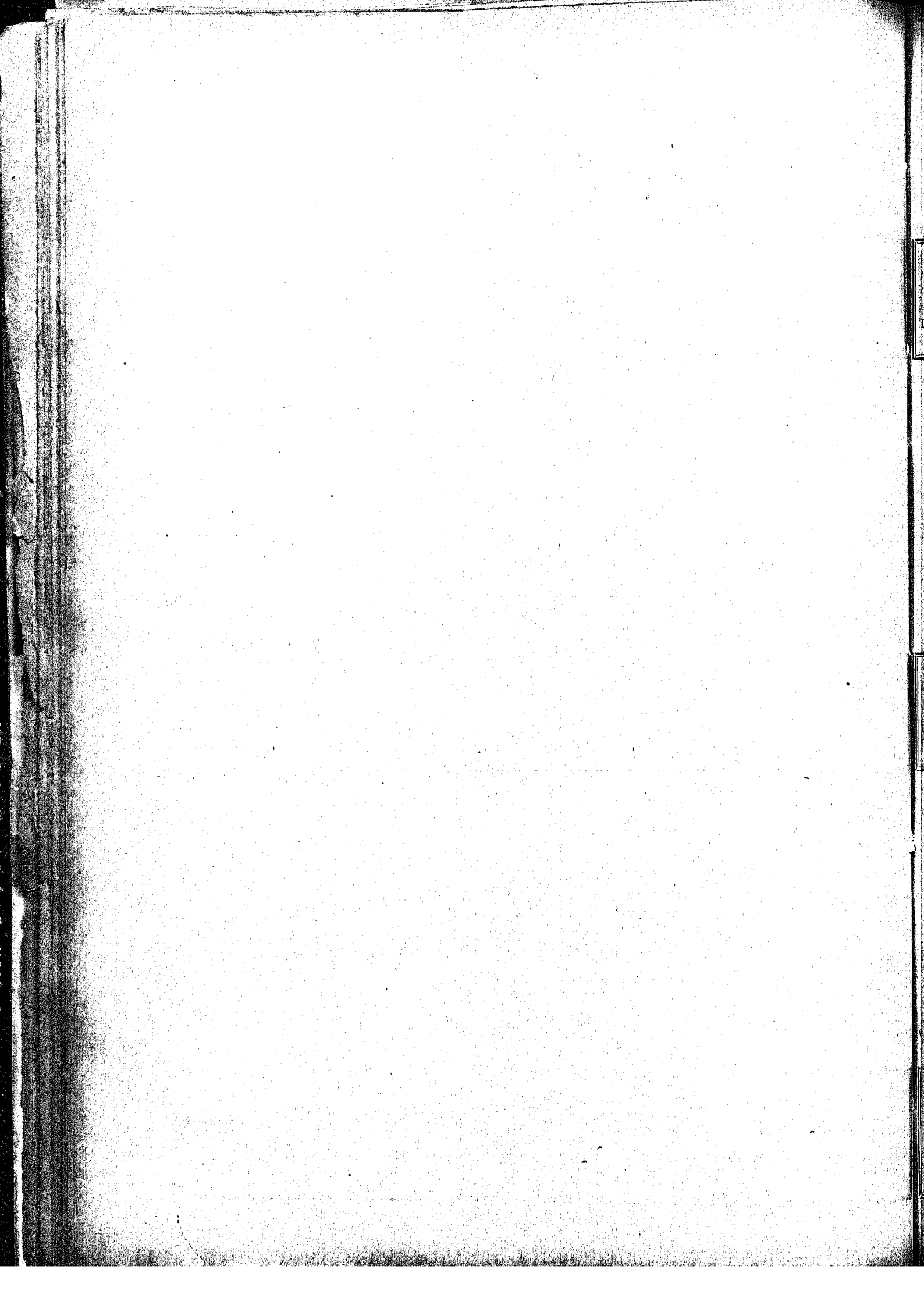

MINISTERIO DA JUSTICA E NEGOCIOS INTERIORES

TABELLA N. 1

1. Subsidio do Presidente da Republica

	CAPITAL FEDERAL
Importancia paga.....	120:000\$000

TABELLA N. 2

2. Subsidio do Vice-Presidente da Republica

	CAPITAL FEDERAL	BAHIA	TOTAL
Importancia paga.....	33:000\$000	3:000\$000	36:000\$000

TABELLA N. 3

3. Despeza com o palacio da Presidencia da Republica

	CAPITAL FEDERAL
Objectos de expediente, serviço de illumination electrica, consumo de gaz, asseio, gratificação aos telegraphistas, ajudante, estafeta e outros empregados do palacio, etc.....	49:762\$130

MINISTERIO DA JUSTIÇA E NEGOCIOS INTERIORES

TABELLA N. 4

4. Subsidio dos Senadores

	CAPITAL FEDERAL
Importancia paga.....	1.048:650\$000

TABELLA N. 5

5. Secretaria do Senado

	CAPITAL FEDERAL
PESSOAL	
Director.....	12:000\$000
Vice-director.....	9:600\$000
Primeiros officiaes.....	28:770\$000
Segundos —.....	14:442\$000
Porteiro da Secretaria.....	3:799\$992
Ajudante.....	3:600\$000
Porteiro do salão.....	3:799\$990
Ajudante.....	3:000\$000
Continuos.....	32:983\$667
— dispensado do serviço.....	1:624\$996
MATERIAL	
Papel e outros objectos de expediente.....	4:000\$000
Compra de livros, jornaes e outras publicações.....	32:000\$000
Impressão e publicação dos debates.....	77:000\$000
Serviço tachygraphico e de redacção dos debates.....	182:320\$632
Despezas extraordinarias e eventuaes.....	9:000\$000
Conservação e limpeza do edificio e dos moveis, comprehendido o salario de serventes.....	5:000\$000
Aluguel da casa para o porteiro da Secretaria.....	1:200\$000
	424:156\$277
Natureza da despesa	
Pessoal.....	113:629\$645
Material.....	310:526\$632
	424:156\$277

MINISTERIO DA JUSTIÇA E NEGOCIOS INTERIORES

TABELLA N. 6

6. Subsidio dos Deputados

		CAPITAL FEDERAL
Importancia paga.....		3.685:350\$000

CAPITAL
FEDERAL
8:650\$000

TABELLA N. 7

7. Secretaria da Camara dos Deputados

		CAPITAL FEDERAL
PESSOAL		
Director.....		12:000\$000
Chefes de secção.....		27:000\$000
Officiaes.....		43:200\$000
Porteiro da Secretaria.....		3:708\$992
— do salão.....		3:799\$992
Ajudante do porteiro.....		2:999\$400
Continuos.....		38:918\$344
Correios.....		6:000\$000
DISPENSADOS DO SERVIÇO		
Official.....		2:799\$995
Primeiros officiaes.....		6:159\$374
Porteiro do salão.....		1:999\$992
Ajudante do porteiro.....		1:500\$000
Continuos.....		6:999\$972
MATERIAL		
Papel, pennas, tintas e livros.....		7:780\$000
Limpeza e asseio da casa, comprehendido o salario de serventes.....		4:820\$000
Publicação dos debates da Camara.....		342:283\$323
Compra de livros para a bibliotheca.....		10:000\$000
Despezas extraordinarias e eventuaes.....		5:000\$000
Aluguel de casa para o porteiro.....		1:204\$000
Compra de moveis e collocação dos mesmos na Secretaria.....		6:157\$500
		534:418\$834
Natureza da despesa		
Pessoal.....		157:177\$361
Material.....		377:240\$323
		534:418\$184

CAPITAL
FEDERAL

2:000\$000
2:600\$000
3:779\$000
4:442\$000
3:799\$992
3:600\$000
3:799\$990
3:000\$000
2:983\$887
1:624\$996

1:000\$000
2:000\$000
7:000\$000
2:326\$832
1:000\$000
1:000\$000
1:200\$000

1:156\$277

3:629\$645
0:526\$032

1:156\$277

MINISTERIO DA JUSTIÇA E NEGOCIOS INTERIORES

TABELLA N. 8

8. Ajudas de custo aos membros do Congresso Nacional

PAGAS NA CAPITAL FEDERAL		
Ao Dr. Antonio G. P. de Sá Peivoto.....	Deputado pelo Amazonas.....	1:000\$000
» Sr. Manuel da Silva Roza Junior.....	Senador por Sergipe.....	500\$000
» » Simão da Cunha Pereira.....	Deputado por Minas Geraes.....	250\$000
» » Augusto Severo de Albuquerque Maranhão.....	Idem pelo Rio Grande do Norte.....	650\$000
» Dr. José Teixeira da Matta Bacellar.....	Idem pelo Pará.....	800\$000
» Sr. Francisco Gurgel de Oliveira.....	Idem pelo Rio Grande do Norte.....	650\$000
» Dr. Arthur Rios.....	Idem pela Bahia.....	400\$000
» Sr. José Medeiros de Albuquerque.....	Idem por Pernambuco.....	600\$000
» Dr. J. C. Coelho Cintra.....	Idem idem.....	600\$000
» General Joaquim Antonio Xavier do Valle.....	Idem por Matto Grosso.....	1:200\$000
» Dr. Joaquim J. A. Pernambuco.....	Idem por Pernambuco.....	600\$000
» Sr. Angelo Gomes Pinheiro Machado.....	Idem pelo Rio Grande do Sul.....	400\$000
» Dr. Manuel Caetano de Oliveira Passos.....	Idem pela Bahia.....	400\$000
» Sr. Lindolpho Caetano de Souza e Silva.....	Idem por Minas Geraes.....	250\$000
» Dr. Antonio Rodrigues Lima.....	Idem pela Bahia.....	400\$000
» » Antonio Alves Pereira Lyra.....	Idem por Pernambuco.....	600\$000
» Sr. José Fernandes de Barros.....	Idem por Alagoas.....	500\$000
» » Antonio Dias Ferraz Junior.....	Idem por Minas Geraes.....	250\$000
» » Lourenço Augusto de Sá e Albuquerque.....	Idem por Pernambuco.....	600\$000
» » José da Rocha Cavalcante.....	Idem por Alagoas.....	500\$000
» Dr. Joaquim Nogueira Paranaguá.....	Idem pelo Piahy.....	900\$000
» Sr. Landolpho Macedo de Magalhães.....	Idem por Minas Geraes.....	250\$000
» » Antonio A. Lamounier Godofredo.....	Idem idem.....	250\$000
» » Engenho Pires de Amorim.....	Idem pelo Espirito Santo.....	150\$000
» » Gustavo Collaço Fernandes Veras.....	Idem pelo Maranhão.....	750\$000
» » Paulino C. de Arruda Botelho.....	Idem por S. Paulo.....	250\$000
» » Rodolpho de Abru.....	Idem por Minas Geraes.....	250\$000
» Dr. Alfredo C. da Rocha.....	Idem por S. Paulo.....	250\$000
» » José Augusto de Freitas.....	Idem pela Bahia.....	400\$000
» Sr. Alvaro A. de Andrade Botelho.....	Idem por Minas Geraes.....	250\$000
» Dr. Torquato Rosa Moreira.....	Idem pelo Espirito Santo.....	150\$000
» Sr. João L. de Campos.....	Idem por Minas Geraes.....	250\$000
» General Francisco Glicerio.....	Idem por S. Paulo.....	250\$000
» Sr. Vicente Machado da Silva Lima.....	Senador pelo Paraná.....	250\$000
» Dr. Antonio Pinto da Fonseca.....	Deputado por Minas Geraes.....	250\$000
» Padre Olympio de Souza Campos.....	Idem por Sergipe.....	500\$000
» Coronel Vespasiano de Albuquerque.....	Idem pelo Rio Grande do Sul.....	400\$000
» Sr. Alfredo Ellis.....	Idem por S. Paulo.....	250\$000
» Dr. Benedicto Cordeiro de Campos Valladares.....	Idem por Minas Geraes.....	250\$000
» Sr. Manuel Jacintho Vieira de Moraes.....	Idem por S. Paulo.....	250\$000
» » Gabriel Salgado dos Santos.....	Idem pelo Amazonas.....	1:000\$000
» Dr. Chateaubriand Bandeira de Mello.....	Idem pela Parahyba.....	600\$000
» » Sylvestre Octaviano Loureiro.....	Idem por Alagoas.....	500\$000
» Sr. Antonio Manuel Bueno de Andrade.....	Idem por S. Paulo.....	250\$000
» » Arthur Ferreira Torres.....	Idem por Minas Geraes.....	250\$000
» » J. de L. Pires Ferreira.....	Idem por Piahy.....	900\$000
» Dr. Leandro Ribeiro de Siqueira.....	Senador por Sergipe.....	500\$000
» » Francisco Cornelio da Fonseca Lima.....	Deputado por Pernambuco.....	600\$000
» Sr. Francisco de Paula Alencastro.....	Idem pelo Rio Grande do Sul.....	400\$000
» » Manuel Mello Cardoso Barata.....	Senador pelo Pará.....	800\$000
» » Pedro Gonçalves Moacyr.....	Deputado pelo Rio Grande do Sul.....	400\$000
» » Geminiano Brazil de Oliveira. Góes.....	Idem por Sergipe.....	500\$000
» » Rivadavia da Cunha Corrêa.....	Idem pelo Rio Grande do Sul.....	400\$000
» » João Alberto Salles.....	Idem por S. Paulo.....	250\$000
» » Raymundo Arthur de Vasconcellos.....	Idem pelo Piahy.....	900\$000
» Dr. Feliciano de Lima Duarte.....	Idem por Minas Geraes.....	250\$000
» Sr. Bento José Lamenha Lins.....	Idem pelo Paraná.....	250\$000
» Dr. Manuel de Moraes Barros.....	Idem por S. Paulo.....	250\$000
» Sr. Francisco de Almeida Torres.....	Idem pelo Paraná.....	250\$000
» » José Capertino de Siqueira.....	Idem por Minas Geraes.....	250\$000
» » Luiz Eugenio Monteiro de Barros.....	Idem idem.....	250\$000
» » Gaspar Drummond.....	Idem por Pernambuco.....	600\$000
» » Aquilino Leite do Amaral Coutinho.....	Senador por Matto Grosso.....	1:200\$000
» » Luiz Francisco Junqueira Ayres de Almeida.....	Deputado pelo Rio Grande do Norte.....	650\$000
» » José Pereira dos Santos Andrade.....	Senador pelo Paraná.....	250\$000
» » Antonio Gonçalves Chaves.....	Idem por Minas Geraes.....	250\$000
» » João da Silva Rego Mello.....	Idem por Alagoas.....	500\$000
» » Francisco de Paula Mayrink.....	Deputado por Minas Geraes.....	250\$000
» » Manuel Messias de Gusmão Lyra.....	Senador por Alagoas.....	500\$000
» Dr. José Martins de Carvalho Mourão.....	Deputado por Minas Geraes.....	250\$000
» Sr. Manuel Bernardo de Medeiros.....	Senador pelo Rio Grande do Norte.....	650\$000
» » Theotônio de Magalhães Castro.....	Deputado por Minas Geraes.....	250\$000
» » Manuel Jacintho Domingues de Castro.....	Idem por S. Paulo.....	250\$000
» Marechal Julio A. Falcão da Frota.....	Senador pelo Rio Grande do Sul.....	400\$000
» Sr. Brazilio Ferreira da Luz.....	Deputado pelo Paraná.....	250\$000
» » João Nogueira Penido.....	Idem por Minas Geraes.....	250\$000
» » Luiz Arthur Detri.....	Idem idem.....	250\$000
» » José Carlos Ferreira Pires.....	Idem idem.....	250\$000

Continuação da tabella — Ajudas de custo aos membros do Congresso Nacional

PAGAS NA CAPITAL FEDERAL			
Ao Sr. Olegario Dias Maciel.....	Deputado por Minas Geraes.....	250\$000	
» » Carlos Vaz de Mello.....	Idem idem.....	250\$000	
» » Manuel Alencastro Guimarães.....	Idem pelo Paraná.....	250\$000	
» » Victorino R. C. Monteiro.....	Idem pelo Rio Grande do Sul.....	400\$000	
» » Cincinato Cezar da Silva Braga.....	Idem por S. Paulo.....	250\$000	
» » Antonio Amaro da Silva Canedo.....	Senador por Goyaz.....	750\$000	
» Dr. Joaquim Corrêa de Araujo.....	Idem por Pernambuco.....	600\$000	
» Sr. Antonio Moreira da Silva.....	Deputado por S. Paulo.....	250\$000	
» » Antonio Augusto Ribeiro d'Almeida.....	Idem por Minas Geraes.....	250\$000	
» Dr. Joaquim Gonçalves Ramos.....	Idem idem.....	250\$000	
» » Gustavo de Oliveira Godoy.....	Idem por S. Paulo.....	250\$000	
» Sr. Francisco M. P. Cavalcanti.....	Idem por Minas Geraes.....	250\$000	
» » Marianno Ramos.....	Idem por Matto Grosso.....	1.200\$000	
» » Manuel Fulgencio Alves Pereira.....	Idem por Minas Geraes.....	250\$000	
» » Joaquim Leonel de Rezenda Filho.....	Idem idem.....	250\$000	
» » Antonio Torquato Fortes Junqueira.....	Idem idem.....	250\$000	
» Dr. Manuel Antonio Furtado.....	Idem por S. Paulo.....	250\$000	
» Sr. Hermenegildo Lopes de Moraes.....	Idem por Goyaz.....	(*) 800\$000	
» » Manuel José de Menezes Prado.....	Idem por Sergipe.....	500\$000	
» » G. I. Diniz Goulart.....	Senador pelo Espirito Santo.....	150\$000	
» » João Francisco de Paula e Souza.....	Idem por S. Paulo.....	250\$000	
» » Manuel de Araujo Goés.....	Deputados por Alagoas.....	500\$000	
» » Antonio Borges de Athayde Junior.....	Idem pelo Espirito Santo.....	150\$000	
» » Carlos Justiniano das Chagas.....	Idem por Minas Geraes.....	250\$000	
» Dr. José Caetano d'Almeida Gomes.....	Idem idem.....	250\$000	
» » Filato Pires Ferreira.....	Idem pelo Amazonas.....	1.000\$000	
» Sr. Antonio de Padua Salles.....	Idem por S. Paulo.....	250\$000	
» » Arthur Ferreira de Abreu.....	Idem pelo Paraná.....	250\$000	
» » Octaviano Ferreira de Brito.....	Idem por Minas Geraes.....	250\$000	
» » Francisco Xavier Paes de Barros.....	Idem por S. Paulo.....	250\$000	
» » José da Costa Machado de Souza.....	Idem por Minas Geraes.....	250\$000	
» Dr. Severino dos Santos Vieira.....	Senador pela Bahia.....	400\$000	
» Sr. Christino Cruz.....	Deputado pelo Maranhão.....	750\$000	
» » D-onysio Evangelista de Castro Cerqueira.....	Idem pela Bahia.....	400\$000	
» Dr. João da Matta Machado.....	Idem por Minas Geraes.....	250\$000	
» » Ramiro Barcellos.....	Senador pelo Rio Grande do Sul.....	400\$000	
» » Lamartine Ribeiro Guimarães.....	Deputado por Minas Geraes.....	250\$000	
» » Carlos Jorge Calheiros de Lima.....	Idem por Alagoas.....	500\$000	
» » Domingos Corrêa de Moraes.....	Idem por S. Paulo.....	250\$000	
» Sr. General Pimmino Pires Ferreira.....	Idem pelo Piahy.....	900\$000	
» » Eduardo Pires Ramos.....	Idem pela Bahia.....	400\$000	
» » Antonio José da Costa Junior.....	Idem por S. Paulo.....	250\$000	
» » Manuel Clementino do Monte.....	Idem por Alagoas.....	500\$000	
» » Marcellino de Moura e Albuquerque.....	Idem pela Bahia.....	400\$000	
» Dr. Alexandre Cassiano do Nascimento.....	Idem pelo Rio Grande do Sul.....	400\$000	
» Sr. João Pinto da Fonseca Guimarães.....	Idem idem.....	400\$000	
» Dr. Herculano Bandeira de Mello.....	Idem por Pernambuco.....	300\$000	52:450\$000
PAGAS NO ESTADO DO ESPIRITO SANTO			
Ao Sr. Domingos Vicente Gonçalves de Souza.....	Senador.....	150\$000	
» Dr. Galdino Teixeira Lima de Barros Loreto.....	Deputado.....	150\$000	300\$000
PAGAS NO ESTADO DA BAHIA			
Ao Dr. Virgilio Climaco Damasio.....	Senador.....	400\$000	
» » Aristides Cezar Spinola Zama.....	Deputado.....	400\$000	
» » Aristides Augusto Milton.....	Idem.....	400\$000	
» » Aristides Galvão de Queiroz.....	Idem.....	400\$000	
» » Flavio Guedes de Araujo.....	Idem.....	400\$000	
» » Francisco M. Sodrê Pereira.....	Idem.....	400\$000	
» » Francisco de Paula Oliveira Guimarães.....	Idem.....	400\$000	
» » Francisco dos Santos Pereira.....	Idem.....	400\$000	
» Sr. João Augusto Neiva.....	Idem.....	400\$000	
» Dr. Joaquim Ignacio Tosta.....	Idem.....	400\$000	
» » José Ignacio da Silva.....	Idem.....	400\$000	
» » Leovigildo do I. Amorim Filgueira.....	Idem.....	400\$000	
» » Nicoláo Tolentino dos Santos.....	Idem.....	400\$000	
» » Pedro Vargne de Abreu.....	Idem.....	400\$000	
» » Sebastião Landulpho da Rocha Medrado.....	Idem.....	400\$000	
» » Thomaz Garez Paranhos Montenegro.....	Idem.....	400\$000	6:400\$000
PAGAS NO ESTADO DE SERGIPE			
Ao Sr. José Luiz Coelho e Campos.....	Senador.....	500\$000	
» Coronel Antonio Alves Gouveia Lima.....	Deputado.....	500\$000	1:000\$000

(*) A diferença de 50\$000 para mais foi recolhida ao Thesouro em 10 de outubro de 1893.

Continuação da tabella — Ajudas de custo aos membros do Congresso Nacional

PAGAS NO ESTADO DE PERNAMBUCO		
Ao Dr. Miguel José de Almeida Pernambuco.....	Deputado.....	600\$000
» » José Nicoláo Tolentino de Carvalho.....	Idem.....	600\$000
» » Arthur Orlando da Silva.....	Idem.....	600\$000
» » José Gonçalves Maia.....	Idem.....	600\$000
» » José Izidoro Martins Junior.....	Idem.....	600\$000
» » Herminio Coriolano T. dos Santos.....	Idem.....	600\$000
» » José Marianno Carneiro da Cunha.....	Idem.....	600\$000
» » Marciolino Moreira Lins.....	Idem.....	600\$000
		4:800\$000
PAGAS NO ESTADO DA PARAHIBA		
Ao Desembargador Antonio da Trindade Antunes Meira Henriques.....	Deputado.....	600\$000
» Dr. Antonio Marques da Silva Mariz.....	Idem.....	600\$000
» » José Antonio Maria da Cunha Lima.....	Idem.....	600\$000
		1:800\$000
PAGAS NO ESTADO DO RIO GRANDE DO NORTE		
Ao Sr. Augusto Tavares de Lyra.....	Deputado.....	650\$000
		650\$000
PAGAS NO ESTADO DO CEARÁ		
Ao Sr. Joaquim de Oliveira Catunda.....	Senador.....	700\$000
» » Antonio Pinto Nogueira Accioly.....	Idem.....	700\$000
» » Gonçalo de Lagos Fernandes Bastos.....	Deputado.....	700\$000
» » José Bevilacqua.....	Idem.....	700\$000
» » Francisco Benevolo.....	Idem.....	700\$000
» Dr. Pedro Augusto Borges.....	Idem.....	700\$000
» » Helvecio da Silva Monte.....	Idem.....	700\$000
» » Ildefonso Correia Lima.....	Idem.....	700\$000
» Sr. Manuel Ambrosio da Silveira Torres Portugal.....	Idem.....	700\$000
» » João Lopes Ferreira Filho.....	Idem.....	700\$000
» Dr. Joaquim Antonio da Cruz.....	Senador pelo Piahy.....	700\$000
» Sr. Almino Alvares Affonso.....	Idem pelo Rio Grande do Norte.....	1:000\$000
		8:700\$000
PAGAS NO ESTADO DO PIAUHY		
Ao Sr. Anizio Auto de Abreu Reis.....	Deputado.....	900\$000
		900\$000
PAGAS NO ESTADO DO MARANHÃO		
Ao Dr. Augusto O. Gomes de Castro.....	Senador.....	750\$000
» » Benedicto Pereira Leite.....	Deputado.....	750\$000
» Sr. Manuel Bernardino da Costa Rodrigues.....	Idem.....	750\$000
» » Antonio Eduardo Berredo.....	Idem.....	750\$000
» » José Francisco de Viveiros.....	Idem.....	750\$000
		3:750\$000
PAGAS NO ESTADO DO PARÁ		
Ao Sr. Antonio N. Monteiro Baena.....	Senador.....	800\$000
» Dr. Carlos Augusto Valente de Novaes.....	Deputado.....	800\$000
» » Enéas Martins.....	Idem.....	800\$000
» » Diego Hollanda de Lima.....	Idem.....	800\$000
» » Augusto Montenegro.....	Idem.....	800\$000
» » Raymundo Theotônio de Brito.....	Idem.....	800\$000
		4:800\$000
PAGAS NO ESTADO DO AMAZONAS		
Ao Coronel Joaquim José Paes da Silva Sarmento.....	Senador.....	1:000\$000
» Dr. Manuel Francisco Machado.....	Idem.....	1:000\$000
» Coronel Francisco Pereira de Lima Bacury.....	Deputado.....	1:000\$000
		3:000\$000

Continuação da tabella — Ajudas de custo aos membros do Congresso Nacional

PAGAS NO ESTADO DE S. PAULO			
Ao Dr. Manoel Ferraz de Campos Salles.....	Deputado.....	250\$000	1:000\$000
» » Antonio Dino da Costa Bueno.....	Idem.....	250\$000	
» » José Luiz de Almeida Nogueira.....	Idem.....	250\$000	
» » Herculano de Freitas.....	Idem.....	250\$000	
PAGAS NO ESTADO DE SANTA CATHARINA			
Ao Sr. Raulino Julio Adolpho Horn.....	Senador.....	250\$000	1:250\$000
» » Gustavo Richard.....	Idem.....	250\$000	
» Dr. Victorino de Paula Ramos.....	Deputado.....	250\$000	
» Sr. Francisco Talentino Vieira de Souza.....	Idem.....	250\$000	
» » Emilio Blum.....	Idem.....	250\$000	
PAGAS NO ESTADO DO RIO GRANDE DO SUL			
Ao Dr. José Gomes Pinheiro Machado.....	Senador.....	400\$000	2:800\$000
» » Arthur Pinto da Rocha.....	Deputado.....	400\$000	
» » Aureliano Pinto Barbosa.....	Idem.....	400\$000	
» » Joaquim Pereira da Costa.....	Idem.....	400\$000	
» » José de Almeida Martins Costa Junior.....	Idem.....	400\$000	
» » Marçal Pereira de Escobar.....	Idem.....	400\$000	
» Coronel Apparicio Mariense da Silva.....	Idem.....	400\$000	
PAGAS NO ESTADO DE MINAS GERAES			
Ao Dr. Francisco Luiz da Veiga.....	Deputado.....	250\$000	500\$000
» » José Caetano da Silva Campolina.....	Idem.....	250\$000	
PAGAS NO ESTADO DE GOYAZ			
Ao Sr. José Joaquim de Souza.....	Senador.....	750\$000	3:000\$000
» Dr. José Leopoldo de Bulhões Jardim.....	Idem.....	750\$000	
» » Ovidio Abrantes.....	Deputado.....	750\$000	
» » João Alves de Castro.....	Idem.....	750\$000	
PAGAS NO ESTADO DE MATTO GROSSO			
Ao Coronel Generoso Paes L. de Souza Pence.....	Senador.....	1:200\$000	2:400\$000
» » Joaquim Caracilo Peixoto de Azevedo.....	Deputado.....	1:200\$000	
			99:500\$000

acional

4:800\$000

1:800\$000

650\$000

8:700\$000

900\$000

3:750\$000

4:800\$000

3:000\$000

MINISTERIO DA JUSTIÇA E NEGOCIOS INTERIORES

TABELLA N. 9

§ 9. Secretaria de Estado

	CAPITAL FEDERAL	BAHIA	SERGIPE	LONDRES	TOTAL
PESSOAL					
Ministro de Estado.....	24:000\$000				24:000\$000
Gratificação ao pessoal de gabinete do Mi- nistro.....	6:000\$000				6:000\$000
Dita ao auxiliar tecnico junto a Directoria de Justiça	3:532\$248				3:532\$248
Directores Geraes.....	35:929\$006				35:929\$006
Directores de Secção.....	57:412\$698				57:412\$698
Primeiros Officiaes.....	52:303\$501	1:200\$000	600\$000		54:103\$501
Segundos —	71:633\$073				71:633\$073
Amanuenses.....	81:612\$527				81:612\$527
Porteiro.....	3:000\$000				3:000\$000
Ajudante.....	1:986\$999				1:986\$999
Continuos.....	14:368\$295				14:368\$295
Correios.....	11:162\$624				11:162\$624
ADDIDOS					
Primeiro Official.....	4:999\$992				4:999\$992
Porteiro.....	2:993\$174				2:993\$174
Ajudante.....	1:517\$144				1:517\$144
Correios.....	3:173\$687				3:173\$687
MATERIAL					
Serventes.....	8:800\$000				8:800\$000
Organisação, impressão e revisão do relatório, orçamento e de outros actos deste Minis- terio.....	7:600\$000				7:600\$000
Publicação do expediente, papel, pennas, tinta, encadernação de livros e outros ob- jectos de expediente.....	17:329\$600				17:329\$600
Despezas extraordinarias e eventuaes, assi- gnatura de jornaes, almanaks, illumi- nação interior e exterior, livros para a bi- bliotheca etc.....	9:279\$256			20\$815	9:300\$061
Aluguel de casa para o porteiro.....	1:200\$000				1:200\$000
Despeza com fardamento para os correios...	1:050\$000				1:050\$000
	420:883\$824	1:200\$000	600\$000	20\$815	422:704\$639

Natureza da despesa

	CAPITAL FEDERAL	BAHIA	SERGIPE	LONDRES	TOTAL
Pessoal.....	375:624\$968	1:200\$000	600\$000		377:424\$968
Material.....	45:258\$856			20\$815	45:279\$671
	420:883\$824	1:200\$000	600\$000	20\$815	422:704\$639

TOTAL
24:000\$000
6:000\$000
3:532\$248
35:929\$000
57:412\$008
54:103\$501
71:633\$073
81:612\$327
3:000\$000
1:986\$999
14:304\$205
11:102\$024
4:990\$992
2:993\$174
1:517\$144
3:173\$887
8:800\$000
7:600\$000
17:329\$600
9:300\$001
1:200\$000
1:050\$000
122:704\$689
TOTAL
377:424\$068
45:270\$871
422:704\$689

TABELLA N. 10

JUSTIÇA FEDERAL

MINISTERIO DA JUSTIÇA E
TABELLA
10. Justiça

	CAPITAL FEDERAL	ESPIRITO SANTO	BAHIA	SERGIPE	ALAGOAS	PERNAMBUCO	PARAIBYBA	RIO GRANDE DO NORTE	CEARÁ
SUPREMO TRIBUNAL									
PESSOAL									
Presidente.....	19:684\$916								
Membros.....	231:173\$644								
Procurador geral da Republica.....	1:800\$000								
Escrivão junto ao Procurador da Republica.....	1:200\$000								
SECRETARIA									
Secretario.....	6:999\$993								
Officiaes.....	7:109\$002								
Amanuenses.....	8:999\$200								
Porteiro.....	2:400\$000								
Continuos.....	3:999\$984								
JUIZES SECCIONAES									
<i>Districto Federal</i>									
Juiz.....	13:883\$949								
Substituto.....	5:338\$709								
Procurador.....	6:000\$000								
Escrivão do extinto Juizo dos Feitos da Fazenda.....	238\$707							1:200\$000	
Officiaes de Justiça.....	1:920\$000								
DESPESA DOS ESTADOS PAGA NA CAPITAL FEDERAL									
<i>Estado do Rio de Janeiro</i>									
Juiz.....	9:999\$996								
Substituto.....	3:999\$996								
Procurador.....	3:811\$107								
Escrivão.....	1:500\$000								
<i>Estado da Parahyba</i>									
Substituto.....	78\$27								
<i>Estado do Rio Grande do Norte</i>									
Juiz.....	444\$444								
<i>Estados</i>									
Juiz.....	7:44\$088	9:874\$027	7:999\$992	7:999\$990	9:999\$996	7:999\$992	7:555\$543	7:999\$992	
Substituto.....	3:600\$000	4:000\$000	3:000\$000	2:999\$999	3:999\$995	2:554\$632	2:999\$995	3:000\$000	
Procurador.....	2:025\$253	4:000\$000	3:000\$000	2:994\$620	4:000\$000	2:070\$693	2:999\$999	3:000\$000	
Escrivão.....	1:899\$988	1:409\$667	1:450\$000	1:500\$001	3:000\$000	1:499\$998	1:499\$999	1:500\$000	
Official de justiça.....		600\$000			75\$000				
MATERIAL									
Objectos de expediente e despesas miúdas.....	1:024\$359	300\$000				281\$900			
Serventes.....	720\$000								
Iluminação.....	525\$232								
Asseio do edificio.....	300\$000			30\$000			300\$000	300\$000	
Publicação de editaes.....		123\$000	299\$900		300\$000		300\$000	5\$000	
Collecção de leis.....					98\$400			30\$000	
	334:472\$243	15:092\$329	20:483\$594	15:479\$992	15:794\$610	21:455\$291	15:355\$365	15:390\$497	16:699\$992

Natureza da

	CAPITAL FEDERAL	ESPIRITO SANTO	BAHIA	SERGIPE	ALAGOAS	PERNAMBUCO	PARAIBYBA	RIO GRANDE DO NORTE	CEARÁ
Pessoal.....	331:902\$161	14:969\$329	19:883\$694	15:449\$992	15:494\$610	21:074\$991	15:025\$365	15:055\$497	16:699\$992
Material.....	2:570\$082	123\$000	599\$900	36\$000	300\$000	380\$300	330\$000	335\$000	
	334:472\$243	15:092\$329	20:483\$594	15:479\$992	15:794\$610	21:455\$291	15:355\$365	15:390\$497	16:699\$992

NEGOCIOS INTERIORES
N. 10
Federal

PIAUHY	MARANHÃO	PARÁ	AMAZONAS	S. PAULO	PARANÁ	SANTA CATHARINA	RIO GRANDE DO SUL	MINAS GERAES	GOYAZ	MATO GROSSO	TOTAL
											19:684\$916
											231:173\$644
											1:800\$000
											1:200\$000
											6:999\$993
											7:109\$002
											8:999\$200
											2:400\$000
											3:999\$984
											13:883\$949
											5:338\$709
											6:000\$000
											238\$707
											1:920\$000
											9:999\$996
											3:999\$996
											3:811\$107
											1:500\$000
											78\$27
											444\$444
7:999\$992	7:999\$992	9:999\$990	5:028\$194	9:999\$960	8:000\$000	7:999\$992	10:779\$808	9:861\$993	7:999\$992	7:999\$992	100:735\$425
2:005\$372	2:986\$559	3:987\$575	2:646\$014	3:949\$814	2:193\$544	2:997\$310	3:123\$010	4:318\$962	3:000\$000	3:000\$000	60:332\$731
2:899\$993	3:000\$000	3:999\$996	2:807\$075	3:999\$996	2:750\$000	3:000\$000	3:978\$314	3:337\$739	3:000\$000	2:844\$020	61:408\$259
1:495\$041	1:500\$000	1:475\$818	1:500\$000	1:499\$996	1:000\$000	1:500\$000	1:592\$163	1:413\$332	1:500\$000	1:455\$643	29:291\$646
										600\$000	1:275\$000
					120\$000		214\$100				1:944\$150
											720\$000
											525\$232
					300\$000	144\$000	120\$000		300\$000		1:791\$000
	146\$000	440\$000	243\$200			85\$000	235\$800	300\$000	72\$000	65\$100	2:413\$100
						30\$000					90\$000
15:000\$398	15:632\$551	19:895\$279	12:524\$483	19:593\$766	14:063\$544	15:732\$302	19:923\$495	19:231\$926	15:871\$992	15:965\$355	653:650\$004

despeza

PIAUHY	MARANHÃO	PARÁ	AMAZONAS	S. PAULO	PARANÁ	SANTA CATHARINA	RIO GRANDE DO SUL	MINAS GERAES	GOYAZ	MATO GROSSO	TOTAL
15:000\$398	15:486\$551	19:455\$279	11:981\$283	19:449\$766	13:943\$544	15:497\$302	19:473\$295	18:931\$926	15:499\$992	15:900\$255	646:475\$222
	146\$000	440\$000	543\$200	144\$000	120\$000	235\$000	450\$200	300\$000	372\$000	65\$100	7:483\$782
15:000\$398	15:632\$551	19:895\$279	12:524\$483	19:593\$766	14:063\$544	15:732\$302	19:923\$495	19:231\$926	15:871\$992	15:965\$355	653:650\$004

MINISTERIO DA JUSTIÇA E NEGOCIOS INTERIORES

TABELLA N. 11

11. Justiça do Districto Federal

	CAPITAL FEDERAL	PARAHYBA	TOTAL
CÔRTE DE APPELLAÇÃO			
PESSOAL			
Presidente.....	16:799\$999		16:799\$999
Vice-Presidente.....	16:240\$993		16:240\$993
Juizes.....	156:433\$333		156:433\$333
Procurador geral do districto.....	15:599\$999		15:599\$999
SECRETARIA			
Secretario.....	7:800\$000		7:800\$000
Amanuenses.....	6:092\$192		6:092\$192
Porteiro.....	2:340\$000		2:340\$000
Continuo.....	3:120\$000		3:120\$000
Officias de justiça.....	1:999\$992		1:999\$992
MATERIAL			
Servento.....	720\$000		720\$000
Objectos de expediente e despesas miudas.....	686\$100		686\$100
Taxa de esgoto.....	30\$000		30\$000
Publicações no <i>Diario Official</i>	124\$200		124\$200
TRIBUNAL CIVIL E CRIMINAL			
PESSOAL			
Presidente.....	15:683\$315		15:683\$315
Vice-Presidente.....	28:323\$984		28:323\$984
Juizes.....	118:041\$167		118:041\$167
Sub-procurador.....	11:916\$663		11:916\$663
Promotores publicos.....	1:680\$000		1:680\$000
SECRETARIA			
Secretario.....	6:239\$999		6:239\$999
Amanuenses.....	4:654\$625		4:654\$625
Porteiro.....	1:853\$322		1:853\$322
Continuos.....	2:414\$412		2:414\$412
MATERIAL			
Aluguel de predios.....	13:500\$000		13:500\$000
Objectos de expediente.....	1:360\$500		1:360\$500
Serventes.....	1:440\$000		1:440\$000
Concerto de moveis, reposteiros e outros objectos e despesas miudas.....	191\$200		191\$200
Publicações no <i>Diario Official</i>	72\$400		72\$400
MINISTERIO PUBLICO			
TRIBUNAL DO JURY			
PESSOAL			
Promotores publicos.....	18:479\$991		18:479\$991
Escrivães.....	9:359\$993		9:359\$993
MATERIAL			
Indemnisação á Intendencia Municipal da despeza que fez com o serviço do Jury.....	1:320\$400		1:320\$400

Continuação da tabella — Justiça do Districto Federal

	CAPITAL FEDERAL	PARAHYBA	TOTAL
JUIZO DOS FEITOS DA FAZENDA MUNICIPAL			
PESSOAL			
Juiz.....	2:579\$088		2:579\$088
PRETORIAS			
PESSOAL			
Pretores.....	116:914\$050		116:914\$050
Adjuntos dos promotores.....	23:476\$126		23:476\$126
Cuidador de massas.....	6:160\$361		6:160\$361
Dito de residuos.....	6:529\$993	190\$000	6:719\$993
MATERIAL			
Aluguel de predios.....	17:250\$000		17:250\$000
Publicações no <i>Diario Official</i>	164\$900		164\$900
	637:603\$227	190\$000	637:793\$227

Natureza da despesa

	CAPITAL FEDERAL	PARAHYBA	TOTAL
Pessoal.....	600:743\$527	190\$000	600:933\$527
Material.....	36:859\$700		36:859\$700
	637:603\$227	190\$000	637:793\$227

MINISTERIO DA JUSTIÇA E NEGÓCIOS INTERIORES

TABELLA N. 13

13. Policia do Districto Federal

	CAPITAL FEDERAL	SERGIPE	MACEIÓ	PER- NAMBUCO	PARAÍHYBA	CEARÁ	PIAUHY	LONDRES	TOTAL
Repartição da Policia									
PESSOAL									
Chefe de Policia.....	15:000\$000								15:000\$000
Delegados auxiliares do chefe. — das circumscripções ur- banas.....	14:380\$000								14:380\$000
Escrivães dos delegados ur- banos.....	91:988\$207								91:988\$207
Delegados suburbanos.....	72:531\$600								72:531\$600
Escrivães destes.....	16:624\$158								16:624\$158
Inspectores seccionaes urbanos	7:736\$769								7:736\$769
Ditos suburbanos.....	180:750\$050								180:750\$050
Escrivães dos delegados auxi- liares.....	64:229\$953								64:229\$953
Escreventes dos delegados au- xiliares.....	6:600\$000								6:600\$000
Medicos.....	2:196\$427								2:196\$427
Inspector de agentes.....	30:959\$996								30:959\$996
Agentes de 1ª classe.....	3:000\$000								3:000\$000
Ditos de 2ª classe.....	60:000\$000								60:000\$000
Ditos de 3ª classe.....	90:000\$000								90:000\$000
SECRETARIA DA POLICIA									
Secretario.....	7:200\$000								7:200\$000
Official-maior.....	4:999\$990								4:999\$990
Officiaes.....	24:000\$000								24:000\$000
Escripturarios.....	17:785\$695								17:785\$695
Amanuenses.....	16:864\$072								16:864\$072
Praticantes.....	3:969\$324								3:969\$324
Thesoureiro.....	4:800\$000								4:800\$000
Porteiro.....	1:999\$992								1:999\$992
Continuo.....	1:498\$698								1:498\$698
ADMINISTRAÇÃO DO DEPOSITO									
Administrador.....	3:600\$000								3:600\$000
Officiaes do expediente.....	4:627\$915								4:627\$915
INSPECÇÃO DE VEICULOS									
Inspector.....	2:025\$840								2:025\$840
Escrivente.....	997\$278								997\$278
Auxiliares.....	5:608\$353								5:608\$353
MATERIAL									
Aluguel de casa.....	15:000\$000								15:000\$000
Objectos de expediente.....	8:721\$041								8:721\$041
Iluminação da secretaria, de- legacias auxiliares e postos.....	19:559\$161								19:559\$161
Serventes.....	3:999\$984								3:999\$984
Condução de enfermos, alie- nados e cadaveres.....	37:250\$000								37:250\$000
Photographias de cadaveres... Enterramento de cadaveres de pessoas desconhecidas.....	1:800\$000								1:800\$000
Aluguel de casas para estações e postos policiaes.....	636\$000								636\$000
Asseio, fornecimento de padio- las, camisolas e outras des- pezas.....	47:379\$622								47:379\$622
Aluguel de linhas telephonicas para a Secretaria e as di- versas circumscripções ur- banas.....	3:018\$678								3:018\$678
Taxa de esgoto.....	1:600\$000								1:600\$000
	390\$000								390\$000

TOTAL

0:000\$000

Continuação da tabella — Policia do Districto Federal

TOTAL	CAPITAL FEDERAL	SERGIPE	MACEIÓ	PER-NAMBUCO	PARAHYBA	CEARÁ	PIAUHY	LONDRES	TOTAL
	PRAÇAS DE PRET								
1:999\$992 1:440\$000 2:100\$000 1:800\$000 3:120\$000	Inferiores e soldados.....	2.609:221\$246							2.600:221\$246
	MATERIAL								
8:625\$923 492\$410 450\$000	Fardamento.....	22:951\$440							22:951\$440
	Forragem, ferragem e curativo de animais.....	210:594\$800							210:594\$800
	Tratamento de praças enfermas no hospital, medicamentos, drogas, sanguesugas e instrumentos cirurgicos.....	8:400\$480							8:400\$480
15:673\$980	Remonta de utensilios e roupa do hospital.....	18:963\$583							18:963\$583
	Aluguel do predio onde funciona a enfermaria.....	230\$000							230\$000
	Remonta de cavallos.....	23:100\$000							23:100\$000
	Concerto e compra de armamento e equipamento.....	5:314\$100							5:314\$100
	Concerto e compra de arreamento.....	1:616\$900							1:616\$900
3:965\$551 1:999\$992 1:994\$421 5:284\$427 3:600\$000 999\$996 698\$770 780\$197 720\$000 720\$000 5:833\$922 491\$676 475\$104	Objectos de expediente.....	6:000\$000							6:000\$000
	Concerto de carros de transporte.....	8:784\$000							8:784\$000
	Iluminação dos quartéis e enfermarias.....	23:525\$693							23:525\$693
	Remonta de utensilios e louça para o rancho.....	2:081\$380							2:081\$380
	Publicação de annuncios.....	967\$500							967\$500
	Passagem de officiaes e praças em serviço fora da cidade....	1:053\$610							1:053\$610
	Correames completos, capotes, ponches, arreamentos, mantas, pares de esporas, espadas, ombornas, etc....	2:723\$560							2:723\$560
	Aluguel de linhas telephonicas	1:132\$236							1:132\$236
	Gratificação para residencia do Tenente-Coronel Inspector da Contadoria e do material.	1:551\$333							1:551\$333
75:008\$798 4:715\$112 160\$910 30\$000 75\$000	Idem, idem do Major auxiliar da Contadoria.....	1:045\$161							1:045\$161
	Idem, idem de cinco Majores fiscaes, do assistente da Brigada e do auxiliar tecnico do Ministerio.....	8:398\$665							8:398\$665
	Idem, idem de cinco ajudantos.	4:199\$993							4:199\$993
	Idem, idem do pharmaceutico.	840\$000							840\$000
	Construção de chalets, edificios da pharmacia, cozinha, etc.....	30:000\$000							30:000\$000
	REFORMADOS DA BRIGADA								
	OFFICIAES								
13:446\$040 9:598\$310 6:281\$630 5:730\$937 10:086\$140 8:577\$980	Tenente-Coronel.....	11:152\$000							11:152\$000
	Majores.....	10:572\$999							10:572\$999
	Capitães.....	24:578\$794							24:578\$794
	Tenentes.....	10:096\$991							10:096\$991
	Alferes.....	13:262\$118							13:262\$118
	PRAÇAS DE PRET								
8:771\$839 6:611\$650 9:508\$310 75:003\$534 9:370\$713 8:569\$980	Inferiores e soldados.....	38:069\$956	1:314\$000	620\$500	1:170\$352		627\$800		41:801\$708
		5.076:766\$873	100\$000	1:314\$000	620\$500	1:170\$352	120\$000	627\$800	5.085:719\$525

Natureza da despesa

	CAPITAL FEDERAL	SERGIPE	MACEIÓ	PER-NAMBUCO	PARAHYBA	CEARÁ	PIAUHY	LONDRES	TOTAL
Pessoal.....	4.313:237\$133	100\$000	1:314\$000	620\$500	1:170\$352	120\$000	627\$800		4.317:189\$785
Material.....	763:520\$740							5:000\$000	768:520\$740
	5.076:766\$873	100\$000	1:314\$000	620\$500	1:170\$352	120\$000	627\$800	5:000\$000	5.085:719\$525

18:630\$538
14:517\$319
15:506\$092

MINISTERIO DA JUSTIÇA E NEGOCIOS INTERIORES

TABELLA N. 14

14. Casa de Correção

	CAPITAL FEDERAL
PESSOAL	
Director.....	6:000\$000
Vedor.....	3:000\$000
Chefe da contabilidade.....	2:994\$883
Medico.....	3:600\$000
Escripturario.....	2:599\$994
Amanuenses.....	7:578\$795
Conferente.....	1:803\$842
Porteiro e comprador.....	1:516\$737
MATERIAL	
PADARIA	
Padeiro.....	1:399\$993
Serventes.....	1:555\$080
ABEGOARIA	
Carroceiro.....	416\$911
PENITENCIARIA	
Guarda mandante.....	2:430\$000
Ajudante interno.....	1:689\$996
Dito externo.....	1:405\$992
Guarda do expediente.....	999\$996
Ditos internos.....	20:044\$383
Ditos externos.....	5:011\$132
Pharmaceutico.....	1:800\$000
Enfermeiro.....	1:200\$000
Porteiro.....	1:200\$000
Ajudantes.....	1:237\$539
Serventes.....	1:776\$373
Comedorias.....	8:634\$758
OFFICINAS	
Salario dos mestres e operarios livres, inclusive almoço.....	11:217\$500
Idem dos penitenciados.....	1:750\$561
Materia prima.....	6:233\$486
Ferramentas, sua conservação e outras despesas.....	2:942\$399

Continuação da tabella — Casa de Correção

CAPITAL
FEDERAL

6:000\$000
3:000\$000
2:994\$888
3:600\$000
2:599\$999
7:578\$798
1:803\$332
1:516\$737

1:399\$998
1:555\$080

416\$911

2:430\$000
1:089\$998
1:405\$998
999\$998
20:044\$388
5:011\$182
1:800\$000
1:200\$000
1:200\$000
1:237\$539
1:776\$378
8:834\$758

11:217\$500
1:750\$500
0:233\$488
2:942\$399

CAPITAL
FEDERAL

PRISÃO

Sustento, curativo e vestuario dos penitenciados..... 32:204\$797

DIVERSAS

Objectos de expediente..... 612\$850
 Illuminação..... 10:680\$249
 Publicações..... 129\$200
 Taxa de esgoto..... 30\$000
 Pagamento de pensões..... 1:489\$031

147:186\$278

Natureza da despesa

Pessoal..... 29:094\$051
 Material..... 118:092\$227

147:186\$278

MINISTERIO DA JUSTIÇA E NEGOCIOS INTERIORES

TABELLA N. 15

15. Guarda Nacional

	CAPITAL FEDERAL	BAHIA	TOTAL
PESSOAL			
Commandante Superior.....	13:938\$708		13:938\$708
Chefe do Estado-maior.....	7:876\$856		7:876\$856
Secretario.....	2:400\$000		2:400\$000
Amanuense.....	1:538\$704		1:538\$704
Porteiro.....	897\$094		897\$094
Gratificação a empregados da Secretaria de Estado pelo serviço de passar patentes.....	3:000\$000		3:000\$000
Objectos de expediente.....	1:787\$470		1:787\$470
Iluminação.....	278\$728		278\$728
Publicações na Imprensa Nacional.....	403\$400		403\$400
Apparelho telephónico.....	466\$614		466\$614
Fornecimento de livros e outros objectos.....	1:500\$000	882\$000	2:382\$000
	34:087\$572	882\$000	34:969\$572

MINISTERIO DA JUSTIÇA E NEGOCIOS INTERIORES

TABELLA N. 16

16. Junta Commercial da Capital Federal

		CAPITAL FEDERAL
	PESSOAL	
	Secretario.....	4:909\$902
	Official-maior.....	3:920\$032
	Officiaes.....	6:559\$855
	Amanuenses.....	4:161\$054
	Praticantes.....	2:835\$786
	Porteiro.....	1:506\$906
	Ajudante.....	900\$906
	MATERIAL	
	Aluguel de casa.....	4:800\$000
	Objectos de expediente e despezas miudas.....	807\$240
	Servente.....	540\$000
	Publicações.....	109\$500
		31:503\$581
	Natureza da despeza	
	Pessoal.....	23:123\$841
	Material.....	6:376\$740
		31:503\$581

TOTAL

3:938\$708
7:876\$856
2:400\$000
1:538\$704
897\$004
3:000\$000
1:787\$470
278\$728
403\$400
466\$014
2:382\$000

14:069\$572

MINISTERIO DA JUSTIÇA E NEGOCIOS INTERIORES

TABELLA N. 17

17. Archivo Publico

	CAPITAL FEDERAL	BAHIA	TOTAL
PESSOAL			
Director.....	9:000\$000		9:000\$000
Chefes de Secção.....	10:101\$669	1:650\$000	11:751\$669
Archivistas.....	14:391\$084		14:391\$084
Sub-archivistas.....	9:377\$408		9:377\$408
Auxiliar.....	2:250\$000		2:250\$000
Porteiro.....	2:400\$000		2:400\$000
Continuo.....	1:599\$996		1:599\$996
MATERIAL			
Serventes.....	3:006\$663		3:006\$663
Objectos de expediente, encadernação e compra de livros.....	804\$620		804\$620
Caixa para guarda de documentos, moveis, estantes e armarios.....	340\$000		340\$000
Limpeza e asseio da casa, despezas extraordinarias, eventuaes, inclusive publicações na imprensa.....	691\$200		691\$200
Compra e cópia de documentos importantes pertencentes a particulares e continuação de publicações de documentos historicos, de catalogos e indices já organisados e dos que o forem sendo, inclusive a despeza com os copistas ou auxiliares necessarios.....	2:449\$500		2:449\$500
Aluguel da casa para o porteiro.....	600\$000		600\$000
	57:012\$140	1:650\$000	58:662\$140

Natureza da despeza

	CAPITAL FEDERAL	BAHIA	TOTAL
Pessoal.....	49:120\$157	1:650\$000	50:770\$157
Material.....	7:891\$983		7:891\$983
	57:012\$140	1:650\$000	58:662\$140

MINISTERIO DA JUSTIÇA E NEGOCIOS INTERIORES

TABELLA N. 18

18. Assistencia de Alienados

	CAPITAL FEDERAL
Direcção geral	
PESSOAL	
Director Geral.....	9:000\$000
Dito da secretaria.....	5:400\$000
Escripturario.....	4:800\$000
Amanuenses.....	2:000\$000
Continuo.....	1:581\$367
MATERIAL	
Livros e objectos de expediente.....	475\$300
Impressos e assignaturas de jornaes.....	800\$550
Limpeza e conservação dos moveis e passagens em serviço da Repartição.....	432\$800
Hospicio Nacional	
SERVIÇO SANITARIO	
PESSOAL	
Director.....	6:000\$000
Medicos.....	11:890\$240
Cirurgião.....	1:200\$000
Ophthalmologista.....	1:200\$000
Internos.....	2:396\$773
Chefe do gabinete electro-therapico.....	2:125\$810
Director do museu anatomico-pathologico.....	1:025\$080
Pharmaceutico.....	2:400\$000
Ajudante.....	1:918\$482
Dentista.....	600\$000
SERVIÇO ADMINISTRATIVO	
Administrador.....	4:771\$433
Escripturario.....	3:600\$000
Amanuenses.....	2:400\$000
Porteiro.....	1:200\$000
MATERIAL	
Enfermeiros, enfermeiras inspectoras, etc.....	44:761\$771
Mestres de officinas.....	6:936\$679
Jardineiros.....	2:758\$660
Depenseiro.....	1:599\$903
Cosinheiros.....	2:931\$232
Cocheiro, vaqueiro e moço de cavallaria.....	1:199\$978
Serventes.....	11:585\$586
Alimentação.....	245:347\$475
Medicamentos, drogas e vasilhame para a pharmacia.....	12:290\$550
Moveis e utensilios.....	6:955\$156
Fazendas e calçado.....	25:337\$128
Instrumentos e apparatus.....	1:999\$398
Iluminação.....	6:046\$352
Aviamento para as officinas.....	3:980\$286
Conservação do predio e do material rodante.....	5:334\$659
Eventuacs, inclusive fumo e artigos para fumar, taxa de esgoto, aluguel da linha telephonica.....	7:310\$820
Material para lavagem e engommado de roupa.....	4:221\$200
Objectos de expediente.....	1:625\$705
Combustivel.....	7:200\$000

Continuação da tabella — Assistencia de Alienados

		CAPITAL FEDERAL
Colonias		
PESSOAL		
Director.....		6:000\$000
Medico.....		4:737\$680
Internos.....		1:700\$666
Pharmaceutico.....		2:400\$000
Administrador.....		3:600\$000
Escripturarios.....		2:399\$960
MATERIAL		
Dispenseiros.....		1:499\$773
Enfermeiros.....		5:568\$715
Guardas.....		4:430\$486
Cozinheiros.....		1:530\$037
Remadores.....		944\$443
Lavradores.....		1:919\$773
Campeiros.....		633\$548
Foguista da bomba a vapor.....		240\$000
Serventes.....		3:274\$285
Mestres de officinas.....		935\$200
Alimentação.....		59:893\$841
Medicamentos e vasilhame.....		4:714\$765
Movéis e utensilios.....		2:992\$650
Iluminação.....		1:479\$700
Forragem.....		1:928\$799
Fazenda e calçado.....		9:987\$820
Objectos de expediente, publicações e assignatura de jornaes.....		997\$120
Conservação dos predios existentes.....		3:061\$630
Instrumentos de lavoura, ferragens, sementes, etc.....		2:385\$630
Remonta de animaes.....		1:975\$000
Aviamentos.....		1:498\$200
Conservação do material fluctuante.....		1:806\$860
Fumo e artigos para fumar.....		1:499\$000
Material para lavagem de roupa.....		1:062\$820
Eventuaes.....		1:620\$130
Aluguel de casas para o director e administrador.....		2:950\$000
Mestre da lancha.....		2:190\$000
Machinista.....		2:190\$000
Foguista.....		433\$175
Marinheiros.....		2:355\$900
Combustivel, estopa, azeite, graxa, etc.....		3:060\$200
		618:657\$277
Natureza da despesa		
Pessoal.....		88:754\$391
Material.....		531:902\$886
		618:657\$277

L FEDERAL

6:000\$000
4:737\$800
1:700\$688
2:400\$000
3:600\$000
2:890\$980

1:190\$773
5:568\$716
4:430\$486
1:530\$037
0:44\$443
1:910\$773
633\$518
2:10\$000
3:271\$233
935\$200
0:893\$341
4:714\$765
2:002\$050
1:479\$700
1:028\$799
0:987\$820
0:97\$120
3:061\$630
2:385\$330
1:075\$000
1:498\$200
1:600\$860
1:490\$000
1:062\$820
1:020\$130
2:950\$000
2:190\$000
2:190\$000
433\$175
2:355\$000
3:000\$200

8:637\$277

3:754\$301
1:002\$886

8:637\$277

TABELLA N. 19

SERVIZIO SANITARIO MARITIMO

MINISTERIO DA JUSTIÇA

TABELLA

19. Serviço

	CAPITAL FEDERAL	ESPIRITO SANTO	BAHIA	SERGIPE	ALAGÓAS	PERNAMBUCO	PARAÍBYBA
Inspectoria Geral de Saude dos Portos							
CAPITAL FEDERAL E ESTADO DO RIO DE JANEIRO							
PESSOAL							
Inspector geral.....	11:947\$314						
Ajudantes.....	42:000\$000						
Secretario.....	8:400\$000						
Medicos auxiliares.....	23:999\$999						
Official.....	4:999\$992						
Amanuenses.....	6:000\$000						
Interprete.....	3:000\$000						
Porteiro.....	2:400\$000						
Continuo.....	1:800\$000						
MATERIAL							
Servente.....	1:400\$000						
Livros e objectos de expediente.....	958\$800						
Desinfectantes e utensis de desinfecções, inclusive pagamento do pessoal.....	6:604\$600						
Despezas eventuaes e compra de moveis.....	397\$812						
Aluguel de casa para a Inspectoria.....	1:800\$000						
VISITA SANITARIA EXTERNA							
Patrão da lancha a vapor.....	3:285\$000						
Machinista.....	3:285\$000						
Foguista.....	2:490\$000						
Marinheiros.....	7:300\$000						
VISITA SANITARIA INTERNA							
Patrão da lancha a vapor.....	2:490\$000						
Machinista.....	2:858\$000						
Foguista.....	1:200\$000						
Marinheiros.....	4:566\$000						
Combustivel para as lanchas, estopa, azeite, graxa, etc.	19:856\$150						
ESTADOS							
PESSOAL							
Inspector.....		2:999\$989	6:000\$000	3:000\$000	4:200\$000	5:000\$000	3:000\$000
Ajudante.....			3:522\$580			3:216\$102	
Auxiliar.....			2:999\$998			2:436\$760	
Secretario.....			2:400\$000			2:400\$000	
Guardas.....		1:095\$090	3:526\$675	1:170\$000	1:499\$996	3:192\$307	1:186\$657
MATERIAL							
Objectos de expediente, desinfectantes, etc.....		731\$600	690\$100	25\$000	553\$600	2:807\$740	580\$660
Patrões e remadores.....		5:340\$078	10:364\$764	5:400\$000	5:400\$000	10:440\$000	5:400\$000
MATERIAL GERAL							
Acquisição, custeio, concertos e aprestos de lanchas e escaleres:							
Na Capital Federal.....	23:809\$366						
Nos Estados.....	64:057\$999		5:232\$326		332\$900	1:000\$000	1:374\$000
Aluguel de casa para a Inspectoria.....		600\$000	1:000\$000		480\$000	900\$000	000\$000
Moveis e utensis diversos.....							

E NEGOCIOS INTERIORES

N. 19

sanitario maritimo

RIO GRANDE DO NORTE	PARANA'	PIAUHY	MARANHÃO	PARA'	AMAZONAS	S. PAULO	PARANA'	SANTA CATHARINA	RIO GRANDE DO SUL	MATTO GROSSO	TOTAL
											11:947\$314
											42:000\$000
											8:400\$000
											23:999\$999
											4:999\$992
											6:000\$000
											3:000\$000
											2:400\$000
											1:800\$000
											1:100\$000
											958\$800
											0:604\$600
											397\$812
											1:800\$000
											3:285\$000
											3:285\$000
											2:490\$000
											7:300\$000
											2:490\$000
											2:858\$000
											1:200\$000
											4:566\$000
											19:856\$150
											3:000\$000
	4:200\$000	3:000\$000	4:200\$000	6:099\$997	3:000\$000	0:000\$000	4:083\$334	4:200\$000	6:000\$000	1:375\$000	70:258\$310
				3:600\$000		1:972\$794			3:600\$000		15:911\$476
				3:000\$000		1:232\$774			3:000\$000		12:719\$541
	1:800\$000		1:692\$314	2:400\$000		2:399\$998	1:800\$000	1:800\$000	2:306\$056		20:708\$968
4:200\$000	1:499\$999	1:200\$000	1:499\$995	3:600\$000	1:150\$000	3:318\$370	1:375\$000	1:500\$000	3:515\$321	200\$000	31:720\$410
499\$500	735\$700	553\$300	313\$720	866\$900	240\$000	2:032\$050	214\$400	265\$610	607\$090		11:731\$900
5:397\$744	0:239\$050	5:400\$000	6:239\$880	5:000\$000	5:400\$000	10:440\$000	6:240\$000	6:237\$741	5:974\$336		104:914\$490
											23:809\$366
297\$000		500\$000	405\$800		192\$600	400\$000	800\$000	4:3\$510	240\$000		75:286\$135
300\$000	480\$000	144\$000	840\$000	1:800\$000	880\$000		517\$500				8:541\$500
				2:718\$000		370\$000					3:038\$000

Continuação da tabella —

	CAPITAL FEDERAL	ESPIRITO SANTO	BAHIA	SERGIPE	ALAGOAS — Maceio	PERNAMBUCO	PARAIBYBA
Lazaretos e Hospitacs Maritimos							
CAPITAL FEDERAL							
LAZARETO DA ILHA GRANDE							
<i>Pessoal</i>							
Administrador.....	4:800\$000						
Almoxarife.....	3:600\$000						
Escripturario.....	3:000\$000						
Porteiro.....	1:999\$992						
<i>Material</i>							
Foguista das estufas.....	1:871\$952						
Chefe de turma, guardas e serventes.....	8:601\$956						
Alimentos e medicamentos.....	5:017\$500						
Objectos de expediente e eventuaes.....	1:443\$600						
Machinista encarregado das estufas.....	2:278\$349						
HOSPITAL MARITIMO DE SANTA IZABEL							
<i>PESSOAL</i>							
Director.....	8:363\$325						
Pharmaceutico.....	3:600\$000						
Almoxarife.....	2:999\$983						
Escrivão.....	2:400\$000						
Interpreta.....	1:999\$994						
Porteiro.....	1:799\$999						
Agente de compras.....	2:400\$000						
Medico ajudante do director.....	5:822\$280						
<i>MATERIAL</i>							
Foguista das estufas.....	1:800\$000						
Cozinheiro.....	1:193\$432						
Enfermeiros.....	3:166\$000						
Serventes.....	2:851\$479						
Custodio do hospital.....	6:957\$750						
Objectos de expediente e eventuaes.....	957\$900						
Machinista encarregado das estufas.....	2:400\$000						
CONSERVAÇÃO DE HOSPITAES EXISTENTES NOS ESTADOS							
Importancia paga.....			1:370\$606	845\$161	300\$000	1:500\$000	
	331:331\$583	10:766\$756	37:157\$139	9:940\$161	14:571\$496	33:792\$918	12:150\$317

Natureza

	CAPITAL FEDERAL	ESPIRITO SANTO	BAHIA	SERGIPE	ALAGOAS	PERNAMBUCO	PARAIBYBA
Pessoal.....	147:332\$878	4:995\$078	18:449\$253	4:170\$000	7:499\$996	17:145\$178	4:186\$657
Material.....	183:998\$705	6:874\$678	18:707\$886	5:770\$161	7:071\$500	16:647\$740	7:903\$660
	331:331\$583	10:766\$756	37:157\$139	9:940\$161	14:571\$496	33:792\$918	12:150\$317

Serviço sanitario maritimo

RIO GRANDE DO NORTE	CEARÁ	PIAUHY	MARANHÃO	PARÁ	AMAZONAS	S. PAULO	PARANÁ	SANTA CATHARINA	RIO GRANDE DO SUL	MATTO GROSSO	TOTAL
											4:800\$000
											3:600\$000
											3:000\$000
											1:999\$992
											1:871\$952
											8:601\$956
											5:017\$500
											1:443\$600
											2:278\$349
											8:363\$325
											3:600\$000
											2:999\$983
											2:400\$000
											1:999\$994
											1:799\$999
											2:400\$000
											5:822\$280
											1:800\$000
											1:193\$432
											3:166\$000
											2:851\$479
											6:957\$750
											957\$900
											2:400\$000
				570\$250		909\$990					17:806\$103
10:604\$241	14:955\$649	10:797\$300	15:761\$950	30:084\$893	10:862\$600	28:215\$986	27:750\$234	14:406\$891	25:214\$303	1:575\$000	640:059\$426

da despesa

RIO GRANDE DO NORTE	CEARÁ	PIAUHY	MARANHÃO	PARÁ	AMAZONAS	S. PAULO	PARANÁ	SANTA CATHARINA	RIO GRANDE DO SUL	MATTO GROSSO	TOTAL
4:200\$000	7:490\$999	4:200\$000	7:392\$309	18:099\$997	4:150\$000	14:973\$936	7:258\$334	7:500\$000	18:421\$977	1:575\$000	298:750\$592
6:494\$241	7:455\$650	6:597\$300	8:369\$650	11:384\$896	6:712\$600	13:212\$050	20:491\$900	6:906\$894	6:822\$326		341:308\$834
10:604\$241	14:955\$649	10:797\$300	15:761\$950	30:084\$893	10:862\$600	28:215\$986	27:750\$234	14:406\$891	25:214\$303	1:575\$000	640:059\$426

MINISTERIO DA JUSTIÇA E NEGOCIOS INTERIORES

TABELLA N. 20

20. Instituto Sanitario Federal

		CAPITAL FEDERAL
PESSOAL		
Director Geral.....		11:988\$495
Vice-director.....		6:000\$000
Secretario.....		5:884\$222
Archivista e Bibliothecario.....		4:800\$000
Amanuenses.....		5:994\$622
Chefe do laboratorio bacteriologico.....		6:000\$000
Auxiliares technicos.....		6:243\$329
Demographista.....		6:000\$000
Ajudante do demographista.....		4:658\$060
Cartographo.....		3:999\$996
Pharmaceuticos.....		19:200\$000
Porteiro.....		2:400\$000
Continuos.....		1:599\$996
MATERIAL		
Serventes.....		2:160\$004
Objectos de expediente.....		1:490\$211
Acquisição de livros para a bibliotheca, assignatura de jornaes e revistas, collecção de leis, etc.....		244\$000
Acquisição de moveis e concerto dos mesmos.....		191\$000
Acquisição de aparelhos, instrumentos reactivos, etc.....		3:131\$300
Impressão do relatório do Director, de boletins, revistas, annuarios demographicos, etc.....		7:491\$400
Assio da repartição e despezas eventuaes.....		158\$700
Aluguel de casa para o instituto.....		7:100\$000
HOSPITAES DE ISOLAMENTO		
S. Sebastião		
PESSOAL		
Director.....		7:200\$000
Almoxarife.....		3:600\$000
Pharmaceutico.....		3:600\$000
Escrivão.....		3:000\$000
Agente de compras.....		2:400\$000
Porteiro.....		1:764\$475
MATERIAL		
Enfermeiros.....		2:400\$000
Machinista.....		2:392\$000
Cozinheiro.....		1:253\$543
Ajudante.....		889\$248
Serventes.....		3:062\$081
Jardineiro.....		960\$000
Foguistas.....		2:148\$289
Custeio do hospital.....		8:444\$900
Santa Barbara		
PESSOAL		
Director.....		7:200\$000
Almoxarife.....		3:600\$000
Pharmaceutico.....		3:328\$778
Escrivão.....		3:000\$000
Agente de compras.....		2:400\$000
Porteiro.....		1:800\$000

Continuação da tabella — Instituto Sanitario Federal

		CAPITAL FEDERAL
MATERIAL		
Cozinheiro.....		1:199\$999
Serventes.....		75\$000
Encarregado da enfermaria de ponte de embarque.....		1:800\$000
Enfermeiros da mesma enfermaria.....		1:200\$000
Servente da mesma.....		671\$297
Marinheiros da enfermaria fluctuante.....		1:797\$500
Mestres de lanchas.....		4:786\$666
Machinistas.....		7:128\$386
Marinheiros das lanchas.....		3:807\$297
Foguistas.....		3:155\$029
Custeio do hospital.....		7:255\$940
Combustivel para as lanchas, graxa, estopa, etc.....		8:925\$870
		213:041\$633
Natureza da despesa		
Pessoal.....		127:661\$973
Material.....		85:379\$660
		213:041\$633

T A L
R A L

88\$495
00\$000
84\$222
00\$000
04\$022
00\$000
43\$329
00\$000
58\$000
09\$096
00\$000
00\$000
99\$096

60\$004
00\$211
14\$000
91\$000
31\$300
11\$400
58\$700
00\$000

0\$000
0\$000
0\$000
0\$000
0\$000
1\$475

\$000
\$000
\$543
\$248
\$081
\$000
\$289
\$900

\$000
\$000
\$778
\$000
\$000
\$000

MINISTERIO DA JUSTIÇA E NEGOCIOS INTERIORES

TABELLA N. 21

21. Faculdade de Direito de S. Paulo

	CAPITAL FEDERAL	S. PAULO	TOTAL
PESSOAL DO ENSINO			
Director.....		7:200\$000	7:200\$000
CURSO SUPERIOR			
Lentes cathedaticos.....		122:873\$172	122:873\$172
Substitutos.....		15:019\$624	15:019\$624
CURSO ANNEXO			
Lentes.....	1:200\$000	65:603\$077	66:803\$077
Accrescimento de vencimentos a lentes por contarem mais de 10 annos de magisterio.....		600\$000	600\$000
PESSOAL DA SECRETARIA			
Secretario, inclusive o accrescimento de 10 % _o por contar mais de 15 annos de serviço.....		6:600\$000	6:600\$000
Sub-secretario.....		3:600\$000	3:600\$000
Amanuenses.....		7:200\$000	7:200\$000
Porteiro.....		2:700\$000	2:700\$000
Guardas.....		9:799\$944	9:799\$944
PESSOAL DA BIBLIOTHECA			
Bibliothecario.....		4:799\$980	4:799\$980
Sub-bibliothecario.....		3:600\$000	3:600\$000
Guarda.....		1:800\$000	1:800\$000
MATERIAL			
Serventes.....		3:600\$000	3:600\$000
Papel, livros, etc.....		2:314\$000	2:314\$000
Acquisição e encadernação de livros para a bibliotheca, assignatura de revistas e jornaes scientificos.....		642\$500	642\$500
Despesas diversas e extraordinarias.....	266\$500	8:003\$040	8:269\$540
	1:466\$500	265:955\$337	267:421\$837

Natureza da despesa

	CAPITAL FEDERAL	S. PAULO	TOTAL
Pessoal.....	1:200\$000	251:395\$797	252:595\$797
Material.....	266\$500	14:559\$540	14:826\$040
	1:466\$500	265:955\$337	267:421\$837

MINISTERIO DA JUSTIÇA E NEGOCIOS INTERIORES

TABELLA N. 22

22. Faculdade de Direito do Recife

	CAPITAL FEDERAL	PERNAMBUCO	TOTAL
PESSOAL DO ENSINO			
Director.....		7:200\$000	7:200\$000
CURSO SUPERIOR			
Lentes cathedraicos.....	3:488\$880	126:804\$665	130:293\$545
Substitutos.....		22:603\$557	22:603\$557
CURSO ANNEXO			
Lentes.....		63:113\$953	63:113\$953
Substitutos.....		3:525\$000	3:525\$000
PESSOAL DA SECRETARIA			
Secretario.....		6:000\$000	6:000\$000
Sub-secretario.....		3:600\$000	3:600\$000
Amanuenses.....		4:800\$000	4:800\$000
Porteiro.....		2:697\$580	2:697\$580
Guardas.....		9:800\$000	9:800\$000
Preparador.....		3:600\$000	3:600\$000
Porteiro do curso annexo.....		2:700\$000	2:700\$000
PESSOAL DA BIBLIOTHECA			
Bibliothecario.....		4:800\$000	4:800\$000
Sub-bibliothecario.....		3:599\$999	3:599\$999
Amanuense.....		2:347\$980	2:347\$980
Guarda.....		1:797\$686	1:797\$686
MATERIAL			
Serventes.....		6:405\$000	6:405\$000
Impressões e encadernações, assignatura de revistas e jornaes scientificos.....		5:077\$500	5:077\$500
Papel, livros, etc.....		1:911\$540	1:911\$540
Despezas diversas e extraordinarias, publicações, etc.....	130\$900	1:677\$790	1:803\$690
	3:619\$780	284:062\$252	287:682\$032

Natureza da despesa

	CAPITAL FEDERAL	PERNAMBUCO	TOTAL
Pessoal.....	3:488\$880	268:990\$422	272:479\$302
Material.....	130\$900	15:071\$830	15:202\$730
	3:619\$780	284:062\$252	287:682\$032

MINISTERIO DA JUSTIÇA E NEGOCIOS INTERIORES

TABELLA N. 23

23. Faculdade de Medicina do Rio de Janeiro

	CAPITAL FEDERAL
PESSOAL DO ENSINO	
Director	7:200\$000
Lentes cathedrauticos.....	211:529\$685
— substitutos.....	64:684\$278
Assistentes de clinica.....	39:787\$400
Professor de clinica odontologica.....	2:400\$000
PESSOAL DA SECRETARIA E BIBLIOTHECA	
Secretario.....	7:190\$949
Sub-secretario.....	3:600\$000
Amanuenses.....	7:199\$997
Bibliothecario.....	4:800\$090
Sub-bibliothecario.....	3:600\$000
Porteiro.....	2:700\$000
Bedeis.....	9:993\$912
Continuos.....	5:999\$978
PESSOAL DOS LABORATORIOS	
Preparadores.....	58:485\$388
Chefe dos trabalhos anatomicos e do museu anatomo-pathologico.....	4:567\$100
Modelador do museu anatomo-pathologico.....	4:657\$957
Parteira da maternidade.....	1:800\$000
Conservadores.....	35:945\$094
Internos de clinica.....	13:586\$447
MATERIAL	
Serventes.....	23:448\$740
Enfermeira da maternidade.....	575\$000
Acquisição de livros e assignatura de jornaes scientificos.....	9:714\$700
Despesa com laboratorios e instituto odontologico, reactivos, utensis, etc.....	37:803\$585
Limpeza de instrumentos.....	1:019\$600
Impressão, papel, pennas, etc.....	1:872\$400
Museu anatomo-pathologico.....	2:063\$440
Aluguel dos edificios.....	12:000\$000
Asseio e reparo dos mesmos.....	559\$500
Eventuaes, comprehendidas as publicações na Imprensa Nacional.....	3:585\$417
	582:349\$265
Natureza da despesa	
Pessoal.....	489:706\$883
Material.....	92:642\$382
	582:349\$265

MINISTERIO DA JUSTIÇA E NEGOCIOS INTERIORES

TABELLA N. 24

24. Faculdade de Medicina da Bahia

		BAHIA
PESSOAL DO ENSINO		
Director.....		7:199\$471
Lentes cathedaticos.....		192:505\$788
— substitutos.....		67:155\$380
Accrescimo de vencimentos a lentes.....		9:563\$599
Assistentes de clinica.....		40:985\$957
Professor de clinica odontologica.....		2:400\$000
SECRETARIA E BIBLIOTHECA		
Secretario.....		6:000\$000
Sub-secretario.....		3:600\$000
Amanuenses.....		7:000\$000
Bibliothecario.....		4:800\$000
Sub-bibliothecario.....		3:600\$000
Porteiro.....		2:700\$000
Bedeis.....		9:999\$905
Continuos.....		6:399\$984
LABORATORIOS		
Preparadores.....		61:999\$192
Chefe dos trabalhos anatomicos.....		4:800\$000
Conservadores.....		41:294\$005
Internos de clinica.....		14:482\$638
Parteira da maternidade.....		1:800\$000
MATERIAL		
Serventes.....		23:987\$050
Enfermeiros.....		3:611\$476
Acquisição de livros, etc.....		12:932\$798
Despeza com laboratorios e instituto odontologico, etc.....		56:893\$076
Impressões, papel, pennas, etc.....		2:583\$696
Aluguel de casa, asseio e reparos.....		1:007\$000
Eventuaes.....		2:543\$180
Gratificação á Santa Casa da Misericordia.....		30:000\$000
		621:847\$135
Natureza da despeza		
Pessoal.....		488:288\$919
Material.....		133:558\$216
		621:847\$135

MINISTERIO DA JUSTIÇA E NEGOCIOS INTERIORES

TABELLA N. 23

§ 25. Escola Polytechnica

	CAPITAL FEDERAL	S. PAULO	LONDRES	TOTAL
PESSOAL DO ENSINO				
Director.....	7:200\$000			7:200\$000
Lentes cathedraicos.....	197:664\$163			197:664\$163
— substitutos.....	17:651\$280			17:651\$280
Professores.....	37:247\$375			37:247\$375
PESSOAL DA SECRETARIA E BIBLIOTHECA				
Secretario.....	5:973\$107			5:973\$107
Bibliothecario.....	4:799\$993			4:799\$993
Agente thesoureiro.....	3:600\$000			3:600\$000
Sub-secretario.....	3:545\$172			3:545\$172
Am anuenses.....	7:003\$802			7:003\$802
Sub-bibliothecario.....	3:518\$263			3:518\$263
Preparadores.....	37:228\$353			37:228\$353
Conservadores.....	9:600\$300			9:600\$300
Porteiro.....	3:295\$968			3:295\$968
Auxiliares de gabinete.....	3:950\$322			3:950\$322
Trabalhos de exercicios praticos.....	12:421\$380			12:421\$380
Guardas.....	16:607\$469			16:607\$469
MATERIAL				
Serventes.....	13:558\$829			13:558\$829
Expediente da secretaria, bibliotheca, aulas de desenho, publicação compra de livros, encadernações, assignatura de jornaes e revista, s..	7:462\$010			7:462\$010
Transporte do pessoal escolar e alumnos em trabalhos de exercicios pras ticos, etc.....	11:875\$900	288\$300		12:164\$200
Despezas com laboratorios e gabinetes.....	7:797\$880		4:500\$000	12:297\$880
Despezas extraordinarias e eventuaes, inclusive iluminação interna. externa, concerto e compra de moveis, asseio e conservação do edific. e publicação na Imprensa Nacional.....	5:096\$023			5:096\$023
Despezas com os gabinetes, instalação e desenvolvimento do observatorio astronomico do morro de Santo Antonio.....	89:674\$505			89:674\$505
	456:773\$094	288\$300	4:500\$000	461:561\$394

Natureza da despesa

	CAPITAL FEDERAL	S. PAULO	LONDRES	TOTAL
Pessoal.....	371:307\$947			371:307\$947
Material.....	85:465\$147	288\$300	4:500\$000	90:253\$447
	456:773\$094	288\$300	4:500\$000	461:561\$394

MINISTERIO DA JUSTIÇA E NEGOCIOS INTERIORES

TABELLA N. 26

26. Escola de Minas de Ouro Preto

	CAPITAL FEDERAL	MINAS GERAES	TOTAL
PESSOAL			
Director.....		7:200\$900	7:200\$000
Lentes.....		90:024\$687	90:024\$687
Substitutos.....		18:205\$490	18:205\$490
Professor de desenho.....		2:100\$000	2:100\$000
Secretario.....		6:000\$000	6:000\$000
Bibliothecario.....		3:994\$333	3:994\$333
Conservador.....		2:384\$950	2:384\$950
Amanuense.....		2:367\$743	2:367\$743
Porteiro.....		2:700\$000	2:700\$000
Continuo.....		1:383\$057	1:383\$057
Guardas.....		2:597\$756	2:597\$756
Gratificação a lentes e ao secretario.....		6:645\$832	6:645\$832
Dita ao director e a lentes pelos exercicios praticos.....		2:000\$000	2:000\$000
MATERIAL			
Serventes.....		600\$000	600\$000
Objectos de expediente e iluminação.....	129\$600	1:066\$500	1:796\$100
Laboratorio de chimica e docimasia.....		1:484\$000	1:484\$000
Modelos, desenhos, livros, etc.....		579\$100	579\$100
Excursões, collecções de mineralogia, etc.....		4:700\$000	4:700\$000
Gabinete de physica, chimica, apparatus, etc.....		3:150\$590	3:150\$590
Pensão a alumnos.....		1:200\$000	1:200\$000
	129\$600	161:074\$038	161:203\$638
Natureza da despesa			
	CAPITAL FEDERAL	MINAS GERAES	TOTAL
Pessoal.....		147:693\$848	147:693\$848
Material.....	129\$600	13:380\$190	13:509\$790
	129\$600	161:074\$038	161:203\$638

TOTAL

7:200\$000
197:661\$163
17:051\$280
37:247\$376

5:973\$101
4:799\$993
3:600\$000
3:545\$172
7:003\$902
3:518\$303
37:228\$350
9:300\$000
3:295\$968
3:950\$822
12:421\$380
10:607\$469

13:558\$399

7:462\$010

12:164\$200
12:297\$380

5:096\$023
89:674\$505

461:561\$394

TOTAL

371:307\$947
90:253\$447
461:561\$394

MINISTERIO DA JUSTIÇA E NEGOCIOS INTERIORES

TABELLA N. 27

27. Pedagogium

		CAPITAL FEDERAL
PESSOAL		
Director.....		5:975\$267
Sub-director-secretario.....		4:800\$000
Conservador.....		2:235\$454
Escripturario.....		2:383\$568
Porteiro.....		1:711\$243
MATERIAL		
Serventes.....		2:022\$345
Objectos de expediente e despesas de prompto pagamento.....		1:397\$880
Acquisição de livros, jornaes, apparatus e instrumentos, objectos de ensino, moveis, etc.....		5:742\$670
Gratificação aos professores encarregados dos cursos e das conferencias.....		11:439\$250
Aluguel de casa.....		7:500\$000
Iluminação.....		864\$675
Publicação da « Revista Pedagogica », memorias, documentos escolares e trabalhos didacticos.....		2:780\$000
		49:752\$352
Natureza da despesa		
Pessoal.....		17:105\$532
Material.....		32:646\$820
		49:752\$352

MINISTERIO DA JUSTIÇA E NEGOCIOS INTERIORES

TABELLA N. 28

28. Gymnasio Nacional

	CAPITAL FEDERAL	LONDRES	TOTAL
INTERNATO			
PESSOAL			
Director.....	6:000\$000		6:000\$000
Vice-director.....	4:800\$000		4:800\$000
Secretario.....	4:800\$000		4:800\$000
Escrivão.....	3:600\$000		3:600\$000
Medico.....	1:500\$000		1:500\$000
Lentes.....	95:868\$335		95:868\$335
Professores.....	10:820\$571		10:820\$571
Lentes supplementares.....	5:822\$530		5:822\$530
Instructores militares.....	2:965\$000		2:965\$000
Preparadores.....	2:395\$000		2:395\$000
Inspectoras de alumnos.....	23:468\$240		23:468\$240
Bedel.....	2:393\$476		2:393\$476
Porteiro.....	1:244\$803		1:244\$803
Enfermeiro.....	1:399\$992		1:399\$992
Roupeiro.....	1:399\$992		1:399\$992
Despenseiro.....	1:307\$685		1:307\$685
PESSOAL DE NOMEAÇÃO DO DIRECTOR			
Ajudante de roupeiro.....	960\$000		960\$000
Conservadores.....	1:920\$000		1:920\$000
Cosinheiro.....	1:157\$045		1:157\$045
Ajudante.....	952\$258		952\$258
Serventes.....	9:526\$875		9:526\$875
MATERIAL			
Ao escrivão para quebras.....	600\$000		600\$000
Papel, livros e outros objectos para o expediente, material para as aulas, livros para os alumnos, e para a bibliotheca, jornaes para a bibliotheca, publicações e encadernações.....	4:586\$445		4:586\$445
Iluminação.....	3:802\$759		3:802\$759
Movéis e utensilios.....	4:306\$150		4:306\$150
Enfermarias, medicamentas e dietas.....	999\$900		999\$900
Lavagem e engommado de roupa.....	9:589\$140		9:589\$140
Alimento para os alumnos e pessoal administrativo.....	77:243\$674		77:243\$674
Collação de grão, diplomas e premios.....	122\$500		122\$500
Despezas extraordinarias e eventuaes, inclusive aquisição e reforma do material, reparos, conservação e assoeo do predio, etc.....	2:818\$340		2:818\$340
Aluguel de casa para o Director.....	3:600\$000		3:600\$000
Vestuario e calçado para os alumnos.....	17:897\$909		17:897\$909
EXTERNATO			
PESSOAL			
Director.....	6:000\$000		6:000\$000
Vice-director.....	4:800\$000		4:800\$000
Secretario.....	3:600\$000		3:600\$000
Escrivão.....	3:600\$000		3:600\$000
Lentes.....	84:520\$245	6:500\$000	91:020\$245
Professores.....	12:515\$104		12:515\$104
Conservadores.....	3:360\$555		3:360\$555
Porteiro.....	1:399\$992		1:399\$992
Bedel.....	2:400\$000		2:400\$000
Inspectoras de alumnos.....	16:558\$244		16:558\$244
Substitutos (extinctos).....	4:600\$000		4:600\$000
PESSOAL DE NOMEAÇÃO DO DIRECTOR			
Guarda da Bibliotheca.....	1:199\$999		1:199\$999
Serventes.....	7:577\$076		7:577\$076

FEDERAL

975\$287
800\$000
235\$454
388\$568
711\$243

022\$345
307\$630
742\$070
430\$250
500\$000
864\$675
780\$000

752\$332

105\$532
646\$820

752\$332

Continuação da tabella — Gymnasio Nacional

	CAPITAL FEDERAL	LONDRES	TOTAL
MATERIAL			
Ao escrivão para quebras.....	600\$000		600\$000
Papel, livros e outros objectos para o expediente da secretaria.....	1:198\$216		1:198\$216
Material para as aulas, livros para a bibliotheca e encadernações.....	1:791\$800		1:791\$800
Iluminação.....	1:803\$066		1:803\$066
Movéis e utensilios.....	769\$300		769\$300
Reparos, conservação e asseio do predio.....	3:395\$460		3:395\$460
Collação de grão, diplomas e premios.....	855\$500		855\$500
Despesas extraordinarias e eventuaes, inclusive publicações na Imprensa Nacional..	1:895\$100		1:895\$100
Despesas imprescindiveis com os exames geraes de preparatorios, inclusive paga- mento do pessoal indispensavel ao mesmo serviço.....	18:560\$990		18:560\$990
	492:869\$266	6:500\$000	499:369\$266

Natureza da despeza

	CAPITAL FEDERAL	LONDRES	TOTAL
Pessoal.....	336:433\$017	6:500\$000	342:933\$017
Material.....	156:436\$249		156:436\$249
	492:869\$266	6:500\$000	499:369\$266

Dir.
Prof.
Secr.
Bibi.
Cons.
Am.
Insp.
Port.
Guar.

Serv.
Mod.
Obje.
Pape.
ma.
Acqu.
Mora.
Custe.
Tran.
ra.
Despe.
ca.

Pesso.
Mater.

MINISTERIO DA JUSTIÇA E NEGOCIOS INTERIORES

TABELLA N. 29

29. Escola Nacional de Bellas Artes

TOTAL

600\$000
1:198\$216
1:791\$800
1:803\$066
769\$200
3:395\$468
855\$500
1:895\$100

18:500\$000

490:369\$260

TOTAL

312:933\$017
156:436\$249

490:300\$266

	CAPITAL FEDERAL	LONDRES	TOTAL
PESSOAL			
Director.....	6:000\$000		6:000\$000
Professores.....	55:251\$330		55:251\$330
Secretario.....	3:180\$452		3:180\$452
Bibliothecario.....	2:300\$000		2:300\$000
Conservadores e restauradores.....	3:161\$275		3:161\$275
Amanuense.....	2:044\$711		2:044\$711
Inspector de alumnos.....	1:200\$000		1:200\$000
Porteiro.....	1:999\$992		1:999\$992
Guardas.....	3:069\$000		3:069\$000
MATERIAL			
Serventes.....	4:243\$651		4:243\$651
Modelos.....	2:662\$000		2:662\$000
Objectos de expediente.....	672\$600		672\$600
Papel para desenho, panno, telas, tintas, pinceis, barro para esculptura e todo o material para as aulas, reparos na colleção de pinturas e gesso.....	1:871\$755		1:871\$755
Acquisição de quadros, estatuas e outras produções artisticas.....	19:150\$000		19:150\$000
Moveis, utensilios, reparo dos mesmos, conservação e asseio do edificio.....	891\$600		891\$600
Custeio da iluminação electrica.....	3:000\$000		3:000\$000
Transporte, seguro e encaixetamento das obras d'arte enviadas pelos membros honorarios á exposição geral de bellas artes.....		180\$741	180\$741
Despezas extraordinarias e eventuaes, como livros e revistas para a bibliotheca, publicações no <i>Diario Official</i> e <i>Imprensa Nacional</i> , catalogos, actos solemnes, gaz, etc.	5:764\$910		5:764\$910
	116:463\$276	180\$741	116:644\$017

Natureza da despeza

	CAPITAL FEDERAL	LONDRES	TOTAL
Pessoal.....	78:206\$760		78:206\$760
Material.....	38:256\$516	180\$741	38:437\$257
	116:463\$276	180\$741	116:644\$017

MINISTERIO DA JUSTIÇA E NEGOCIOS INTERIORES

TABELLA N. 30

30. Instituto Nacional de Musica

	CAPITAL FEDERAL	LONDRES	TOTAL
PESSOAL			
Director.....	1:500\$000	4:500\$000	6:000\$000
Secretario.....	4:500\$000	4:500\$000
Amanuense.....	3:000\$000	3:000\$000
Economista.....	1:999\$992	1:999\$992
Inspector de alumnos.....	1:800\$000	1:800\$000
Inspectoras de alumnas.....	3:590\$166	3:590\$166
Continuo.....	1:181\$144	1:181\$144
Professores.....	63:120\$702	2:700\$000	65:820\$702
Adjuntos.....	9:103\$224	9:103\$224
PESSOAL DE NOMEAÇÃO DO DIRECTOR			
Acompanhador.....	1:800\$000	1:800\$000
Ajudante da Inspectoria.....	1:200\$000	1:200\$000
Guarda-portão.....	1:200\$000	1:200\$000
Serventes.....	2:520\$000	2:520\$000
Alumnos auxiliares.....	1:400\$000	1:400\$000
MATERIAL			
Acquisição de instrumentos, reparos, etc.....	2:146\$100	2:780\$556	4:926\$656
— para a bibliotheca, archivis, museu e gabinete de phisica.....	3:379\$200	3:379\$200
Moveis, armarios, estantes, etc.....	27:992\$000	27:992\$000
Papel, pennas, medalhas e diplomas para premios e despezas extraordinarias....	3:731\$159	3:731\$159
	135:163\$687	9:980\$556	145:144\$243

Natureza da despeza

	CAPITAL FEDERAL	LONDRES	TOTAL
Pessoal.....	97:915\$228	7:200\$000	105:115\$228
Material.....	37:248\$459	2:780\$556	40:029\$015
	135:163\$687	9:980\$556	145:144\$243

Direct
Medic
Escri
Econ
Inspe
Profe
Repe
Mest
Dita

Auxil
Ajuda
Dita
Dito
Cont
Cont
Dito
Roup
Despe
Porte
Ajuda
Falto
Cosin
Ajuda
Cria

Alim
Roup
Enfe
Desp
Aspi

Poss
Mato

MINISTERIO DA JUSTIÇA E NEGOCIOS INTERIORES

TABELLA N. 31

31. Instituto Benjamin Constant

TOTAL

6:000\$000
 4:500\$000
 3:000\$000
 1:998\$992
 1:800\$000
 3:590\$166
 1:181\$141
 35:820\$702
 9:103\$221

1:800\$000
 1:200\$000
 1:200\$000
 2:520\$000
 1:400\$000

4:926\$256
 3:879\$200
 7:992\$000
 3:731\$159

5:144\$243

TOTAL

35:115\$228
 0:029\$015

5:144\$243

CAPITAL FEDERAL

PESSOAL

Director.....	5:401\$164
Medico.....	2:400\$000
Escripturario archivista.....	2:400\$000
Economista.....	2:331\$196
Inspectores de alumnos.....	2:419\$294
Professores.....	59:140\$849
Repetidores.....	14:385\$383
Mestres.....	7:736\$150
Dictante e copista.....	1:800\$900

PESSOAL DE NOMEAÇÃO DO DIRECTOR

Auxiliar de escripta.....	1:200\$000
Ajudante do inspector.....	602\$273
Dita da inspectora.....	659\$999
Dito do economista.....	546\$128
Contra-mestra dos trabalhos de agulha.....	892\$741
Contra-mestre da officina typographica.....	897\$580
Dito dito de encadernação.....	897\$500
Roupeira.....	687\$095
Despenseiro.....	600\$000
Porteiro.....	600\$000
Ajudante.....	461\$847
Feitor e comprador.....	600\$000
Cosinheiro.....	959\$333
Ajudante.....	598\$332
Criados, serventes, lavadeiras e engomadeiras.....	7:024\$099

MATERIAL

Alimentação.....	30:057\$264
Rouparia.....	7:837\$071
Enfermaria.....	2:946\$850
Despezas diversas e extraordinarias.....	10:417\$892
Aspirantes ao magisterio.....	1:289\$032

167:789\$672

Natureza da despesa

Pessoal.....	115:241\$563
Material.....	52:548\$109

167:789\$672

MINISTERIO DA JUSTIÇA E NEGOCIOS INTERIORES

TABELLA N. 32

§ 32. Instituto dos Surdos-Mudos

	CAPITAL FEDERAL	LONDRES	TOTAL
PESSOAL			
Director.....	5:400\$000		5:400\$000
Professores.....	18:619\$230	725\$778	19:345\$008
Repetidores.....	2:939\$856		2:939\$856
Medico.....	600\$000		600\$000
Agente.....	1:428\$569		1:428\$569
Escriturario.....	2:400\$000		2:400\$000
Mestre de gymnastica.....	600\$000		600\$000
Gratificação adicional a professores.....	562\$098		562\$098
PESSOAL POR CONTRACTO			
Dispenseiro.....	600\$000		600\$000
Roupeiro e enfermeiro.....	745\$221		745\$221
Cosinheiro.....	790\$000		790\$000
Serventes.....	3:584\$000		3:584\$000
Mestre sapateiro.....	1:999\$926		1:999\$926
Dito encadernador.....	2:520\$000		2:520\$000
Dourador.....	2:359\$960		2:359\$960
Gratificação ao enfermeiro.....	100\$000		100\$000
MATERIAL			
Alimentação.....	16:460\$660		16:460\$660
Calçado e roupa para os alumnos, e concerto da mesma.....	5:479\$060		5:479\$060
Dietas e medicamentos.....	464\$700		464\$700
Objectos de expediente e de ensino.....	1:066\$500		1:066\$500
Iluminação.....	1:699\$358		1:699\$358
Material para as officinas.....	9:484\$349		9:484\$349
Acquisição e concerto de moveis.....	988\$100		988\$100
Conservação do predio e jardins.....	1:283\$600		1:283\$600
Instrumentos, plantas, sementes, etc. para o ensino agricola.....	342\$400		342\$400
Despezas extraordinarias e eventuaes.....	984\$920		984\$920
	83:502\$507	725\$778	84:228\$285
Natureza da despesa			
	CAPITAL FEDERAL	LONDRES	TOTAL
Pessoal.....	45:248\$860	725\$778	45:974\$638
Material.....	38:253\$647		38:253\$647
	83:502\$507	725\$778	84:228\$285

MINISTERIO DA JUSTIÇA E NEGOCIOS INTERIORES

TABELLA N. 34

34. Museu Nacional

		CAPITAL FEDERAL
PESSOAL		
Director geral		9:999\$986
Directores de secção		17:357\$583
Sub-directores servindo um de secretario		17:778\$619
Sub-secretario		2:783\$400
Bibliothecario		3:596\$967
Naturalistas ajudantes		8:861\$267
Preparadores		13:213\$108
Porteiro		2:700\$000
Ajudante		1:465\$644
Continuo		1:599\$996
Jardineiro chefe		2:400\$000
Agente thesoureiro		275\$000
MATERIAL		
Guardas		2:909\$579
Serventes		6:213\$000
Trabalhadores		15:932\$500
Impressão, lithographia e brochura da revista do Museu, rotulos, etc.		378\$000
Acquisição de vitrinas, armarios e outros moveis e instrumentos, apparatus e outros utensilios para os laboratorios....		11:562\$740
Conservação e limpeza do edificio		994\$136
Iluminação, e apparatus de gaz e concerto dos mesmos		2:448\$725
Acquisição de livros e revistas scientificas		4:783\$380
Ferramentas e material para a conservação do parque		1:399\$100
Despezas miudas e acquisição de productos naturaes		4:545\$500
		133:194\$466
Natureza da despeza		
Pessoal		82:031\$276
Material		51:163\$190
		133:194\$466

MINISTERIO DA JUSTIÇA E NEGOCIOS INTERIORES

TABELLA N. 35

35. Pensões e commissões em paizes estrangeiros

	CAPITAL FEDERAL	LONDRES	TOTAL
Ajuda de custo para viagem á Europa ao alumno da Escola Nacional de Bellas Artes, Bento Barbosa	500\$000	500\$000
Ao alumno da Escola Nacional de Bellas Artes distinguido com o premio de viagem á Europa.	575\$000	575\$000
Ao pensionista do Instituto Nacional de Musica.....	490\$551	490\$551
Ajuda de custo para viagem de volta a esta Capital do ex-pensionista Oscar Pereira da Silva	1:672\$616	1:672\$616
Ao pensionista Elizeu Visconti.....	2:300\$000	2:300\$000
» » R. Frederico.....	2:300\$000	2:300\$000
» » L. Rodrigues.....	2:300\$000	2:300\$000
» » J. L. Maria Berna.....	2:300\$000	2:300\$000
» » Oscar Pereira da Silva.....	2:300\$000	2:300\$000
» » F. Braga.....	2:400\$000	2:400\$000
» » A. Nepomuceno.....	800\$000	800\$000
» » Bento Barbosa.....	1:725\$000	1:725\$000
Ajuda de custo a Alberto Nepomuceno para regressar ao Brazil.....	712\$962	712\$962
* * * * M. L. Rodrigues.....	563\$333	563\$333
	3:244\$167	17:701\$205	20:945\$462

CAPITAL
FEDERAL

9:999\$000
17:357\$823
17:778\$814
2:783\$100
3:596\$867
8:861\$326
13:213\$100
2:700\$000
1:465\$834
1:509\$506
2:400\$000
275\$000

2:900\$377
3:213\$500
15:932\$500
378\$000
11:562\$740
091\$136
2:448\$225
4:783\$360
1:399\$100
4:545\$500

133:194\$462

82:031\$276
51:463\$100

133:194\$462

TABELLA

36. Serventuarios do culto catholico a que

	CAPITAL FEDERAL	ESPIRITO SANTO	BAHIA	SERGIPE	ALAGÓAS	PERNAMBUCO	PARAHYBA	RIO GRANDE DO NORTE	CEARÁ
Pagamentos feitos.....	41:649\$070	900\$000	42:017\$980	8:600\$000	8:400\$000	18:549\$988	5:750\$000	3:550\$000	7:200\$000

N. 36.

se refere o Decreto n. 119 A, de 1890

PIAUHY	MARANHÃO	PARÁ	S. PAULO	PARANÁ	SANTA CATHARINA	RIO GRANDE DO SUL	MINAS GERAES	GOYAZ	MATO GROSSO	TOTAL
1:200\$000	13:809\$989	9:395\$149	12:600\$000	600\$000	2:350\$000	11:699\$996	41:950\$000	4:900\$000	3:900\$000	239:023\$072

MINISTERIO DA JUSTIÇA E NEGOCIOS INTERIORES

TABELLA N. 37

37. Instituições subsidiadas pela União

	CAPITAL FEDERAL	BAHIA	PER- NAMBUCO	PARAIBYBA	R. GRANDE DO NORTE	PIAUHY	MARANHÃO	PARÁ	GOYAZ	TOTAL
Academia Nacional de Medicina.....	2:000\$000									2:000\$000
Escola Domestica de N. S. do Amparo, em Petropolis.....	5:000\$000									5:000\$000
Policlinica Geral do Rio de Janeiro.....	8:000\$000									8:000\$000
Asylo de orphãos da Sociedade Amante da Instrucção.....	20:000\$000									20:000\$000
Instituto Bacteriolo- gico Dr. Domingos Freire.....	6:000\$000									6:000\$000
Instituto Historico e Geographico Brazi- leiro.....	9:000\$000									9:000\$000
Lycéo de Artes e Offi- cios do Rio de Ja- neiro.....	100:000\$000									100:000\$000
Asylo Isabel, da Ca- pital Federal.....	5:000\$000									5:000\$000
Lycéo de Artes e Offi- cios da Bahia.....		10:000\$000								10:000\$000
Lycéo de Artistas Me- canicos Liberaes do Recife.....			9:844\$229							9:844\$229
Estabelecimento de Educandas no Pará. Instituto Archeologico e Geographico de Pernambuco e pu- blicação de trabalhos historicos feita pelo mesmo Instituto....				5:000\$000						5:000\$000
Lycéo da Capital de Goyaz.....									20:000\$000	20:000\$000
Lycéo de instrucção se- cundaria do Estado do Maranhão.....							20:000\$000			20:000\$000
Lycéo de instrucção se- cundaria do Estado do Piauhy.....						19:999\$852				19:999\$852
Lycéo de instrucção se- cundaria do Estado do Rio Grande do Norte					20:000\$000					20:000\$000
Lycéo de instrucção se- cundaria do Estado da Parahyba.....				19:942\$100						19:942\$100
	155:000\$000	10:000\$000	14:844\$229	19:942\$100	20:000\$000	19:999\$852	20:000\$000	4:000\$000	20:000\$000	283:786\$181

MINISTERIO DA JUSTIÇA E NEGOCIOS INTERIORES

TABELLA N. 38

38. Soccorros publicos

	CAPITAL FEDERAL	BAHIA	PERNAMBUCO	MARANHÃO	PARÁ	S. PAULO	LONDRES	TOTAL
Importancia despendida com o hospital de Santa Isabel.....	138:764\$956	138:764\$956
Idem idem com o lazareto da Ilha Grande.....	376:860\$002	376:860\$002
Idem idem com a Inspectoria de Saude dos Portos.....	172:705\$895	172:705\$895
Idem idem com o hospital de S. Sebastião.....	88:832\$422	88:832\$422
Idem idem idem de Santa Barbara.....	84:534\$353	84:534\$353
Idem idem com as medidas tomadas para evitar a invasão de epidemias.....	26:653\$375	26:653\$375
Aluguel e concerto de lanchas para o serviço de quarentena	49:496\$834	49:496\$834
Compra de uma lancha para o dito serviço no Pará.....	18:333\$334	18:333\$334
Passagens pagas á Comp. « Lloyd Brasileiro ».....	1:848\$750	1:848\$750
Importancia despendida com a comissão em serviço na hospedaria de imigrantes em Pinheiros.....	5:750\$000	5:750\$000
Idem idem com o pessoal superior e subalterno da com- missão sanitaria.....	25:130\$269	25:130\$269
Idem idem com epidemias e medidas sanitarias.....	13:887\$124	1:696\$274	1:371\$840	31:114\$970	2:638\$709	636\$867	51:375\$584
Indemnisação aos proprietarios do vapor inglez Aros, pelos prejuizos soffridos com a demora da concessão de livre pratica ao mesmo vapor, no porto do Pará.....	2:226\$000	2:226\$000
	991:445\$380	13:887\$124	1:696\$274	1:371\$840	34:114\$970	2:638\$709	636\$867	1.045:520\$964

MINISTERIO DA JUSTIÇA E NEGOCIOS INTERIORES

TABELLA N. 39

39. Obras

	CAPITAL FEDERAL	BAHIA	PERNAMBUCO	PARANÁ	MINAS GERAES	TOTAL
PESSOAL						
Engenheiro	12:					12:000\$000
Ajudante	6:					6:000\$000
MATERIAL						
Conservação e reparo de edificios, proprios nacionaes ou particulares, ao serviço deste Ministerio	248:721\$261					248:721\$261
Continuação das obras da maternidade	41:209\$45					41:209\$450
Complemento das obras e decoração do edificio do Instituto Nacional de Musica	12:000\$000					12:000\$000
Conclusão dos concertos no edificio do Senado	30:02018					30:020\$018
Construção e installação do laboratorio destinado aos trabalhos de physica experimental da Escola Polytechnica	42:516\$983					42:516\$983
Continuação das obras da Faculdade de Direito do Recife	1:000\$000					1:000\$000
Obras do edificio da Brigada Policial	11:73258					11:732\$058
Montagem de uma bomba a vapor na colonia S. Bento da Iha do Governador	7:600\$000					7:600\$000
O jectos de expediente para o escriptorio do engenheiro	70:000\$000					70\$509
Gratificação a empregados no dito escriptorio	570:000\$000					570\$000
Obras no edificio da Faculdade de Medicina da Bahia		29:995\$969				29:995\$969
Auxilio á Santa Casa de Misericordia para a construcção da maternidade na Bahia		19:999\$992				19:999\$992
Construção do novo edificio da Faculdade de Direito de Pernambuco			100:060\$000			100:060\$000
Dita do edificio para o Asylo de Alienados no Paraná				15:000\$000		15:000\$000
Obras no edificio da Escola de Minas de Ouro Preto					1:958\$370	1:958\$370
	413:440\$27	49:995\$961	100:0	15:0	1:958\$370	580:454\$601

Natureza da despeza

	CAPITAL FEDERAL	BAHIA	PERNAMBUCO	PARANÁ	MINAS GERAES	TOTAL
Pessoal	18:000\$000					18:000\$000
Material	395:440\$270	49:995\$961	100:060\$000	15:000\$000	1:958\$370	582:454\$601
	413:440\$270	49:995\$961	100:060\$000	15:000\$000	1:958\$370	580:454\$601

MINISTERIO DA JUSTIÇA E NEGOCIOS INTERIORES

TABELLA N. 40

40. Corpo de Bombeiros

TOTAL
12:000\$000
6:000\$000
38:721\$201
41:209\$450
12:000\$000
30:020\$018
12:516\$088
1:000\$000
11:732\$058
7:600\$000
70\$509
570\$000
20:005\$069
19:000\$002
00:060\$000
15:000\$000
1:953\$37
10:454\$601
8:000\$000
2:454\$601
0:454\$601

	CAPITAL FEDERAL	LONDRES	TOTAL
PESSOAL			
Commandante.....	13:528\$903		13:528\$903
Major fiscal.....	9:275\$126		9:275\$126
Capitão ajudante.....	7:477\$543		7:477\$543
Capitão chefe do serviço sanitario.....	8:586\$890		8:586\$890
Capitães 1 ^o cirurgiães.....	17:212\$030		17:212\$030
Tenentes 2 ^o s ditos.....	12:553\$044		12:553\$044
Tenente secretario.....	4:909\$974		4:909\$974
Dito quartel-mestre.....	4:484\$454		4:484\$454
Capitães commandantes de companhias.....	23:815\$861		23:815\$861
Tenentes coadjuvantes.....	17:893\$524		17:893\$524
Alferes.....	21:621\$532		21:621\$532
Commandantes de postos.....	10:514\$032		10:514\$032
Inferiores e praças.....	563:890\$031		563:890\$031
MATERIAL			
Conservação do quartel, estações, postos e mais predios a cargo do corpo e estabelecimento de dous novos postos.....	8:169\$747		8:169\$747
Acquisição e reforma do material.....	45:496\$572	1:777\$778	47:274\$350
Forragem, ferragem, pastagem e curativo de animaes.....	48:249\$502		48:249\$502
Fardamento e equipamento.....	61:685\$730		61:685\$730
Remonta de animaes.....	5:700\$000		5:700\$000
Expediente da secretaria, companhias, estações e postos.....	3:978\$840		3:978\$840
Aluguel de predios para postos.....	1:604\$616		1:604\$616
Iluminação do quartel, estações e postos.....	8:417\$561		8:417\$561
Material e custelo da enfermaria.....	5:733\$413		5:733\$413
Despezas extraordinarias e eventuaes.....	3:881\$268		3:881\$268
REFORMADOS			
OFFICIAES			
Capitães.....	8:268\$000		8:268\$000
Tenentes.....	2:083\$200		2:083\$200
Alferes.....	752\$600		752\$600
PRAÇAS DE PRET			
Inferiores e praças.....	4:485\$477		4:485\$477
	924:329\$320	1:777\$778	926:107\$098

Natureza da despesa

	CAPITAL FEDERAL	LONDRES	TOTAL
Pessoal.....	731:412\$071		731:412\$071
Material.....	192:917\$249	1:777\$778	194:695\$027
	924:329\$320	1:777\$778	926:107\$098

MINISTERIO DA JUSTIÇA
TABEL
42. Magistrados

	CAPITAL FEDERAL	BAHIA	SERGIPE	ALAGÓAS	PERNAMBUCO	PARANÁ	RIO GRANDE DO NORTE
Desembargadores.....	12:602\$701	9:403\$069	4:668\$862	3:663\$863
Juizes de direito.....	28:185\$837	30:241\$272	7:656\$007	10:267\$740	50:010\$322	20:000\$000	10:725\$025
	40:788\$038	33:704\$341	7:656\$007	10:267\$740	55:576\$884	23:066\$863	10:725\$025

E NEGOCIOS INTERIORES
LA N. 42
em disponibilidade

CEARÁ	PIAUHY	MARANHÃO	PARÁ	S. PAULO	PARANÁ	RIO GRANDE DO SUL	MINAS GERAES	GOTAZ	MATO GROSSO	TOTAL
2:278\$002	2:200\$320	2:258\$031	1:354\$839	38:568\$377
32:543\$273	800\$000	10:055\$237	4:800\$110	18:707\$606	1:200\$000	22:436\$951	3:054\$824	890\$774	1:354\$838	204:425\$437
34:801\$335	3:090\$320	10:055\$237	4:800\$110	18:707\$606	1:200\$000	21:695\$012	3:054\$824	2:251\$813	1:354\$838	302:085\$814

MINISTERIO DA JUSTIÇA E NEGOCIOS INTERIORES

TABELLA N. 43

Despezas pagas e não escripturadas em exercicios anteriores

Decreto n. 434 de 6 de junho de 1890

		MINAS GERAES
SOCCORROS PUBLICOS		
Importancia despendida com o saneamento em diversos municipios do Estado de Minas Geraes (1891).....		105:245\$682

TABELLA N. 44

Decreto n. 1937 de 31 de janeiro de 1893

Representação do Ministro

		CAPITAL FEDERAL
Importancia paga.....		12:000\$000

MINISTERIO DA JUSTIÇA E NEGOCIOS INTERIORES

TABELLA N. 45

Decretos ns. 1971 de 18 de fevereiro e 2084 de 28 de agosto de 1893

Presidio de Fernando de Noronha

MINAS GERAIS

105:245\$00

PERNAMBUCO

ADMINISTRAÇÃO

PESSOAL

Directór.....	5:903\$571
Ajudante.....	4:063\$086
Secretario.....	3:131\$182
Medico.....	10\$021
Pharmaceutico.....	1:520\$125
Professores de primeiras letras.....	2:748\$862
Almoxarife.....	1:652\$204
Fiel do dito.....	761\$082
Amanuenses.....	3:794\$087
Guardas.....	2:163\$200

MATERIAL

Sentenciados empregados nas diversas secções e officinas.....	7:661\$065
Expediente.....	520\$087
Publicação de editaes.....	282\$600
Sentenciados recolhidos á Casa de Detenção da Capital.....	2:124\$562
Compra de generos alimenticios e outros artigos.....	172:778\$745

209:115\$059

Natureza da despeza

Pessoal.....	25:747\$400
Material.....	183:367\$659

209:115\$059

ITAL FEDERAL

12:000\$000

MINISTERIO DA JUSTIÇA E NEGOCIOS INTERIORES

TABELLA N. 46

Decreto n. 2047 de 19 de julho de 1895

Custeio de tres officinas do Instituto Benjamin Constant

	CAPITAL FEDERAL	LONDRES	TOTAL
Pessoal das officinas.....	2:246\$667	2:246\$667
Material para as officinas.....	1:306\$200	821\$259	2:127\$459
	3:552\$867	821\$259	4:374\$126

TABELLA N. 47

Decreto n. 2126 de 10 de outubro de 1895

Para occorrer ás despezas com o funeral do Marechal Floriano Peixoto

	CAPITAL FEDERAL
Pagamentos feitos.....	53:364\$190

MINISTERIO DA JUSTIÇA E NEGOCIOS INTERIORES

TABELLA N. 48

Decreto n. 295 de 12 de setembro de 1895

Para pagamento do seguinte pessoal da Bibliotheca Nacional, no exercicio de 1894

TOTAL		CAPITAL FEDERAL
2:246,067	Conservador.....	1:302,220
2:127,469	Segundo Official.....	1:183,550
4:374,126	Amanuense.....	741,935
		3:317,705

TABELLA N. 49

Decretos ns. 1795 e 2178, de 11 de setembro de 1894 e 28 de novembro de 1895

Para pagamento das despesas com o pessoal e material da colonia correccional dos Dois Rios

TOTAL		CAPITAL FEDERAL
58:304,190	Pagamentos feitos.....	118:815,401

MINISTERIO DA JUSTIÇA E NEGOCIOS INTERIORES

TABELLA N. 50

Decretos ns. 1310 A e 2211, de 8 de março de 1893 e de 6 de janeiro de 1896

Construcção de um lazareto e hospital maritimo em Tamandaré

	CAPITAL FEDERAL	PERNAMBUCO	TOTAL
PESSOAL			
Engenheiro chefe.....		19:999\$992	19:999\$992
Ditos ajudantes.....		36:000\$000	36:000\$000
MATERIAL			
Operarios, auxiliares, vigias e serventes.....		138:420\$021	138:420\$021
Acquisição de cavallos e bois para carroças.....		3:650\$000	3:650\$000
Construcção de um edificio de madeira.....		171:000\$000	171:000\$000
Acquisição de um vapor de carga e seus pertences.....		129:739\$899	129:739\$899
Dita de uma alvarenga.....		9:400\$000	9:400\$000
Obras de ferro, combustivel e madeira.....		12:737\$557	12:737\$557
Objectos de expediente.....		1:092\$750	1:092\$750
Acquisição de ferragens, tintas, cabos, moitões, etc.....		42:754\$840	42:754\$840
Dita de tijolos, cal, caibros, esteios e outras madeiras.....		37:047\$300	37:047\$300
Diversas despesas.....		31:935\$024	31:935\$024
Transporte, descarga, carretos e fretes.....		15:887\$620	15:887\$620
Passagens a empregados.....		730\$750	730\$750
Aluguel de casa.....		968\$000	968\$000
Montagem de duas alvarengas de aço para o serviço do dito lazareto.....	14:750\$576		14:750\$576
	14:750\$576	651:873\$744	666:624\$320

Natureza da despesa

	CAPITAL FEDERAL	PERNAMBUCO	TOTAL
Pessoal.....		55:999\$992	55:999\$992
Material.....	14:750\$576	595:873\$752	610:624\$328
	14:750\$576	651:873\$744	666:624\$320

TABELLA N. 51

Lei n. 2690 de 13 de março de 1877

Manutenção de uma aula de geometria em Goyaz

	GOYAZ
Professor.....	1:161\$204

le

TAL

19:999902
36:000000

38:420021
3:650000
71:000000
29:730000
0:400000
12:737557
1:602760
12:7548840
37:047000
31:905024
15:887000
730760
908000
14:750070

36:024000

MINISTERIO DAS RELAÇÕES EXTERIORES

TAL

75:999902
10:024000
36:024000

YAZ

1:101004

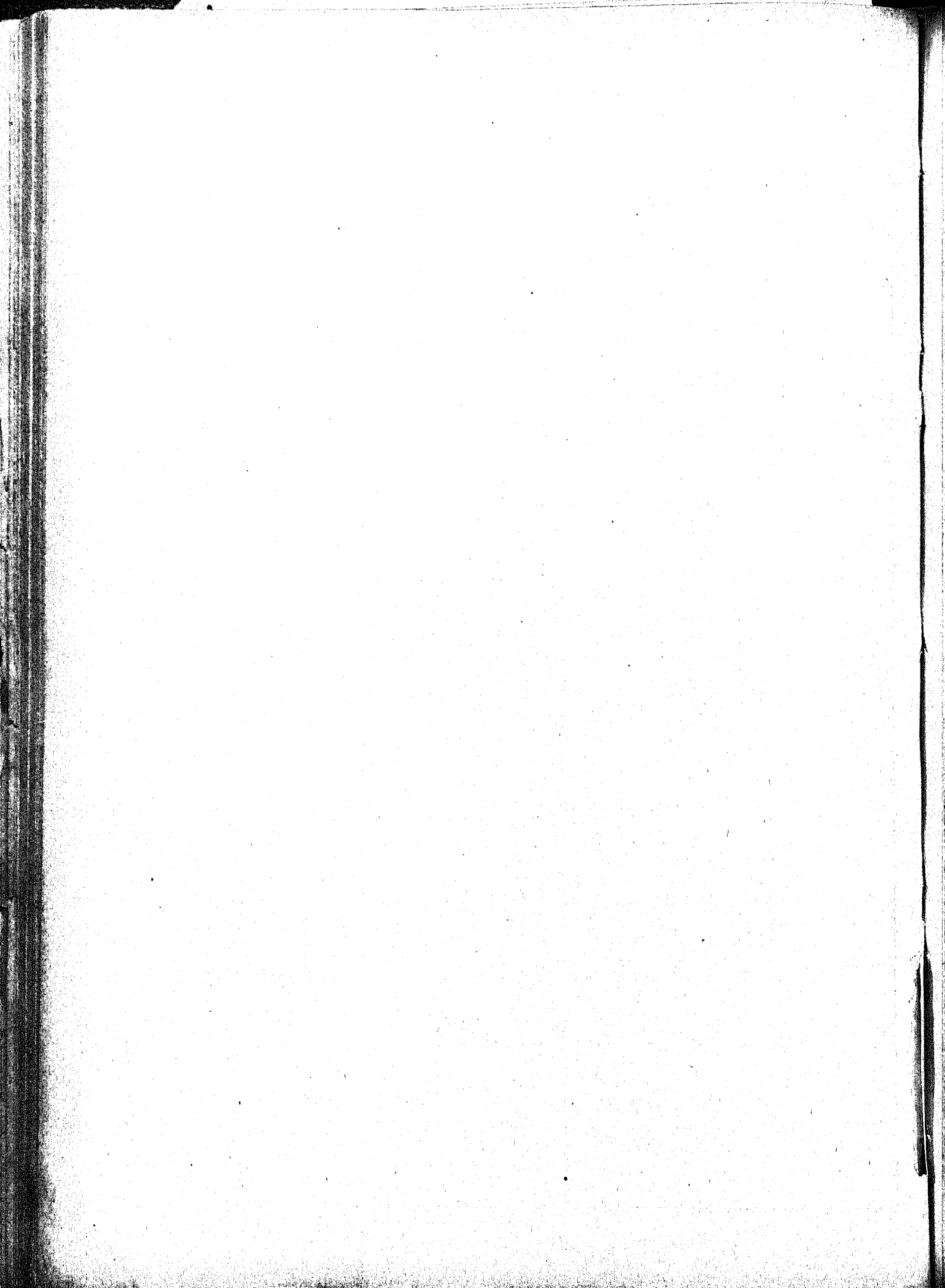

MINISTERIO DO EXTERIOR

TABELLA N. 52

1. Secretaria de Estado

	CAPITAL FEDERAL	LONDRES	TOTAL
PESSOAL			
Ministro e Secretario de Estado.....	24:000\$000		24:000\$000
Director Geral.....	10:900\$018		10:900\$018
Directores de Secção.....	28:749\$764		28:749\$764
Primeiros Officiaes.....	19:222\$320		19:222\$320
Segundos —	15:726\$333		15:726\$333
Amanuenses.....	19:051\$542		19:051\$542
Archivista.....	5:985\$800		5:985\$800
Offical de gabinete.....	1:750\$000		1:750\$000
Porteiro.....	2:977\$197		2:977\$197
Ajudante do Porteiro.....	2:391\$076		2:391\$076
Continuos.....	3:184\$752		3:184\$752
Correios.....	3:199\$992		3:199\$992
Pagamento de duplicata de vencimentos por substituições.....	1:523\$490		1:523\$490
MATERIAL			
Objectos de expediente e registro, aquisição de livros para a bibliotheca, encadernação da correspondencia official, gratificações ás ordenanças, salarios dos serventes, iluminação interna e externa, assignatura de jornaes, compra de almanaks, de jornaes, publicações dos actos do Ministerio em outras folhas diarias além do <i>Diario Official</i> , porte da correspondencia official para o exterior, conservação do jardim, asseio da casa, conducções para o serviço da Secretaria e outras despesas inherentes á mesma.....	19:640\$831	2:467\$815	22:108\$646
Impressão do relatorio e dos actos do Governo, publicação do expediente no <i>Diario Official</i> , assignatura do dito <i>Diario</i> , compra de collecções de leis e decisões do Governo.....	12:934\$400		12:934\$400
Impressão de uma collecção de documentos officiaes determinada pelo decreto n. 4258 de 30 de setembro de 1868.....	3:681\$500		3:681\$500
Fardamento para os correios.....	300\$000		300\$000
Aluguel da casa que occupa a Secretaria de Estado.....	13:692\$000		13:692\$000
	188:911\$015	2:467\$815	191:378\$830

Natureza da despesa

	CAPITAL FEDERAL	LONDRES	TOTAL
Pessoal.....	138:662\$284		138:662\$284
Material.....	50:248\$731	2:467\$815	52:716\$546
	188:911\$015	2:467\$815	191:378\$830

MINISTERIO DO EXTERIOR

TABELLA N. 33

2. Legações e Consulados

	CAPITAL FEDERAL	LONDRES	TOTAL
ESTADOS UNIDOS DA AMERICA			
PESSOAL			
1 Enviado Extraordinario e Ministro Plenipotenciario de 1ª classe.....		30:000\$000	
1 Primeiro Secretario de Legação.....		6:000\$000	
1 Segundo dito.....		5:000\$000	
1 Consul Geral de 1ª classe em Nova-York.....		11:408\$445	
1 Dito em Baltimore.....	2:000\$000	1:845\$555	
1 — — Nova Orleans.....		2:000\$000	
1 Chanceller em Nova-York.....		3:263\$637	
1 Vice-Consul em Nova-York.....		1:031\$929	
1 Dito em Mackau.....		4:000\$000	
MATERIAL			
Expediente da Legação.....		500\$000	
— do Consulado em Nova Orleans.....		125\$000	
	2:000\$000	65:207\$296	67:207\$296
MEXICO			
PESSOAL			
1 Enviado Extraordinario e Ministro Plenipotenciario de 1ª classe.....		22:258\$702	
1 Encarregado de Negocios.....		1:943\$222	
1 Primeiro Secretario de Legação.....		4:500\$000	
MATERIAL			
Expediente da Legação.....		500\$000	29:201\$924
VENEZUELA			
PESSOAL			
1 Enviado Extraordinario e Ministro Plenipotenciario de 2ª classe.....	5:000\$000	18:406\$592	
1 Encarregado de Negocios.....		816\$000	
1 Segundo Secretario de Legação.....		6:118\$667	
MATERIAL			
Expediente da Legação.....		375\$000	
	5:000\$000	25:714\$259	30:714\$259
PERU			
PESSOAL			
1 Enviado Extraordinario e Ministro Plenipotenciario de 2ª classe.....		5:054\$944	
1 Encarregado de Negocios.....		2:458\$323	
1 Segundo Secretario de Legação.....		4:361\$121	
1 Consul Geral de 2ª classe em Iquitos.....	1:166\$866	9:750\$000	
MATERIAL			
Expediente da Legação.....		500\$000	
— do Consulado em Lima.....		150\$000	
	1:100\$366	22:774\$388	23:941\$054
CHILE			
PESSOAL			
1 Enviado Extraordinario e Ministro Plenipotenciario de 1ª classe.....		30:000\$000	
1 Primeiro Secretario de Legação.....		6:000\$000	
1 Consul Geral de 2ª classe em Valparaiso.....		3:427\$334	
1 Vice-Consul.....	2:500\$000	814\$997	
MATERIAL			
Expediente da Legação.....		500\$000	
	2:500\$000	40:730\$331	43:239\$331

Continuação da tabella — Legações e Consulados

	CAPITAL FEDERAL	LONDRES	TOTAL
BOLIVIA			
PESSOAL			
1 Enviado Extraordinario e Ministro Plenipotenciario de 2ª classe.....	104\$835	21:636\$888	
1 Segundo Secretario de Legação.....		2:554\$889	
1 Consul Geral de 2ª classe em La Paz.....		7:390\$333	
MATERIAL			
Expediente da Legação.....		375\$000	
— do Consulado Geral.....		500\$000	
	104\$835	32:466\$888	32:651\$723
REPUBLICA ARGENTINA			
PESSOAL			
1 Enviado Extraordinario e Ministro Plenipotenciario de 1ª classe.....		30:000\$000	
1 Encarregado de Negocios.....		1:108\$333	
1 Primeiro Secretario de Legação.....		4:616\$506	
1 Segundo — — — — —		5:000\$000	
1 Consul Geral de 1ª classe em Buenos-Aires.....		11:503\$555	
1 — no Rosario.....	1:103\$042	6:000\$000	
1 Vice-Consul.....		688\$518	
MATERIAL			
Expediente da Legação.....		600\$000	
— do Consulado no Rosario.....		375\$000	
	1:103\$042	59:762\$002	60:925\$044
PARAGUAY			
PESSOAL			
1 Enviado Extraordinario e Ministro Plenipotenciario de 2ª classe.....		21:736\$108	
1 Encarregado de Negocios.....		541\$389	
1 Segundo Secretario de Legação.....		5:774\$107	
1 Consul Geral de 2ª classe em Assumpção.....		12:502\$559	
1 Vice-Consul.....		60\$988	
MATERIAL			
Expediente da Legação.....		500\$000	
— do Consulado.....		250\$000	
			41:455\$366
REPUBLICA ORIENTAL DO URUGUAY			
PESSOAL			
1 Enviado Extraordinario e Ministro Plenipotenciario de 1ª classe.....		19:076\$074	
1 Encarregado de Negocios.....		2:428\$963	
1 Primeiro Secretario de Legação.....		8:099\$035	
1 Segundo — — — — —		4:791\$867	
1 Consul Geral de 1ª classe em Montevideo.....		12:000\$000	
1 — no Salto.....	1:384\$315	3:000\$000	
1 Encarregado do Consulado.....		730\$038	
1 Vice-Consul.....		5:100\$000	
MATERIAL			
Expediente da Legação.....		500\$000	
	1:384\$315	55:725\$778	57:110\$393
SUISSA			
PESSOAL			
1 Enviado Extraordinario e Ministro Plenipotenciario de 2ª classe.....		20:000\$000	
1 Segundo Secretario de Legação.....		5:000\$000	
1 Consul Geral de 2ª classe em Genebra.....	2:500\$000	13:824\$999	
MATERIAL			
Expediente da Legação.....		500\$000	
— do Consulado Geral.....		500\$000	
	2:500\$000	39:824\$999	42:324\$999

TOTAL

67:207\$296

29:201\$984

30:714\$259

23:041\$054

43:230\$331

Continuação da tabella — Legações e Consulados

	CAPITAL FEDERAL	LONDRES	TOTAL
GRÃ-BRETANHA			
PESSOAL			
1 Enviado Extraordinario e Ministro Plenipotenciario de 1 ^a classe.....		30:000\$000	
1 Primeiro Secretario de Legação.....		6:000\$000	
1 Segundo dito.....		11:932\$223	
1 Consul Geral de 1 ^a classe em Liverpool.....		1:071\$445	
1 — em Montreal.....		7:377\$778	
1 — em Londres (*).....		8:500\$000	
1 Vice-Consul em Londres.....		433\$333	
1 — em Liverpool.....		6:000\$000	
1 Chanceller em Londres.....		3:511\$111	
1 — em Liverpool.....		3:500\$000	
MATERIAL			
Expediente da Legação.....		1:500\$000	
— do Consulado em Montreal.....		37:8000	79:900\$590
FRANÇA			
PESSOAL			
1 Enviado Extraordinario e Ministro Plenipotenciario de 1 ^a classe.....		28:093\$852	
1 Encarregado de Negocios.....		1:311\$481	
1 Primeiro Secretario de Legação.....	1:021\$139	5:049\$001	
1 Segundo dito.....		11:192\$185	
1 Consul em Paris.....		8:000\$000	
1 — Geral de 1 ^a classe em Marselha.....		12:000\$000	
1 — no Havre.....		9:741\$111	
1 — em Bordeaux.....		8:000\$000	
1 — em Cayenna.....		2:739\$112	
MATERIAL			
Expediente da Legação.....		2:000\$000	
— dos Consulados.....		4:375\$000	93:492\$880
PORTUGAL			
PESSOAL			
1 Enviado Extraordinario e Ministro Plenipotenciario de 2 ^a classe.....		19:331\$915	
1 Primeiro Secretario de Legação.....		6:000\$000	
1 Segundo dito.....		2:500\$000	
1 Consul Geral de 1 ^a classe em Lisboa.....		12:000\$000	
1 — no Porto.....		8:000\$000	
1 Chanceller em Lisboa.....		3:838\$389	
MATERIAL			
Expediente da Legação.....		620\$000	52:390\$704
IMPERIO ALLEMÃO			
PESSOAL			
1 Enviado Extraordinario e Ministro Plenipotenciario de 1 ^a classe.....		20:000\$000	
1 Encarregado de Negocios.....		247\$704	
1 Primeiro Secretario de Legação.....	250\$416	2:773\$794	
1 Segundo dito.....	1:852\$829	3:750\$000	
1 Consul Geral de 1 ^a classe em Hamburgo.....		10:100\$000	
1 — da 2 ^a classe em Francfort s/m.....		8:500\$000	
1 — em Bremen.....		8:000\$000	
1 Chanceller.....		3:300\$000	
1 Vice-Consul em Hamburg (**).		3:700\$000	
MATERIAL			
Expediente da Legação.....		500\$000	
— em Francfort s/m.....		500\$000	
(*) Foi indemnizada a importancia de 574\$667 em novembro de 1897, que indevidamente havia recebido.			
(**) Foi indemnizada em agosto de 1897, a importancia de 1:813\$000, que indevidamente tinha sido paga.			
	2:113\$245	70:371\$444	72:484\$689

Continuação da tabella — Legações e Consulados

	CAPITAL FEDERAL	LONDRES	TOTAL
ITALIA			
PESSOAL			
1 Enviado Extraordinario e Ministro Plenipotenciario de 1ª classe.....		30:000\$000	
1 Primeiro Secretario de Legação.....		5:561\$957	
1 Segundo — — — — —.....		5:000\$000	
1 Consul Geral de 1ª classe em Genova.....		12:000\$000	
1 — — — 2ª classe em Napoles.....		8:500\$000	
1 Chanceller em Genova.....		3:433\$334	
MATERIAL			
Expediente da Legação.....		500\$000	
— do Consulado em Napoles.....		375\$000	
Custeio do Consulado em Napoles.....		1:428\$336	66:780\$827
HESPAÑHA			
PESSOAL			
1 Enviado Extraordinario e Ministro Plenipotenciario de 1ª classe.....		23:833\$334	
1 Encarregado de Negocios.....		650\$000	
1 Segundo Secretario de Legação.....		2:221\$852	
1 Consul Geral de 2ª classe em Barcelona.....		10:000\$000	
1 — em Vigo.....		8:000\$000	
MATERIAL			
Expediente da Legação.....		500\$000	
— do Consulado em Teneriffe.....		400\$000	45:605\$186
PAIZES BAIXOS			
PESSOAL			
1 Consul Geral de 2ª classe em Rotterdam.....		5:000\$000	
MATERIAL			
Expediente do Consulado Geral.....		500\$000	5:500\$000
DINAMARCA			
PESSOAL			
Consulado Geral de 2ª classe em Copenhague.....		10:000\$000	
MATERIAL			
Expediente do Consulado Geral.....		500\$000	
— — — na Suecia e Noruega.....		500\$000	
— — — em S. Thomaz.....		500\$000	11:500\$000
RUSSIA			
PESSOAL			
1 Enviado Extraordinario e Ministro Plenipotenciario de 1ª classe.....	410\$087	7:807\$142	
1 Encarregado de Negocios.....		1:703\$518	
1 Segundo Secretario de Legação.....		3:615\$389	
1 Consul em Odessa.....		3:490\$400	
MATERIAL			
Expediente da Legação.....		408\$026	
— do Consulado em Odessa.....		500\$000	
	410\$087	17:235\$361	17:754\$448
AUSTRIA HUNGRIA			
PESSOAL			
1 Enviado Extraordinario e Ministro Plenipotenciario de 1ª classe.....		15:384\$797	
1 Encarregado de Negocios.....		3:000\$000	
1 Segundo Secretario de Legação.....		5:000\$000	
1 Consul Geral de 2ª classe em Trieste.....		9:640\$999	
1 Vice-Consul.....		2:092\$482	
MATERIAL			
Expediente da Legação.....		500\$000	
— do Consulado.....		250\$000	35:806\$278

Balanço, 1895

TOTAL

79:900\$890

93:402\$880

63:800\$701

72:184\$689

Continuação da tabella — Legações e Consulados

	CAPITAL FEDERAL	LONDRES	TOTAL
BELGICA			
PESSOAL			
1 Enviado Extraordinario e Ministro Plenipotenciario de 2ª classe.....		20:00\$000	
1 Segundo Secretario de Legação.....		4:800\$815	
1 Consul Geral de 1ª classe em Antuerpia.....		12:938\$926	
1 Vice-Consul.....		933\$778	
MATERIAL			
Expediente da Legação.....		500\$000	39:223\$519
SANTA SE'			
PESSOAL			
1 Enviado Extraordinario e Ministro Plenipotenciario de 1ª classe.....		29:905\$556	
1 Primeiro Secretario de Legação.....		5:933\$370	
MATERIAL			
Expediente da Legação.....		504\$444	36:433\$370
IMPERIO DE MARROCOS			
MATERIAL			
Expediente do Consulado em Tanger.....		1:300\$000	1:300\$000
	19:432\$629	967:520\$551	986:953\$180
Natureza da despesa			
	CAPITAL FEDERAL	LONDRES	TOTAL
Personal.....	19:432\$629	942:334\$645	961:767\$274
Material.....		25:185\$906	25:185\$906
	19:432\$629	967:520\$551	986:953\$180

TABELLA N. 54

3. Empregados em disponibilidade

	CAPITAL FEDERAL	DELEGACIA DE S. PAULO	TOTAL
Ministros Plenipotenciarios e Enviados.....	29:559\$334		29:559\$334
Primeiros Secretarios de Legação.....	7:397\$233		7:397\$233
Segundos ditos.....	1:680\$498	166\$666	1:847\$164
Consules Geraes.....	12:524\$996		12:524\$996
	51:162\$111	166\$666	51:328\$777

MINISTERIO DO EXTERIOR

TABELLA N. 55

4. Ajudas de custo

	CAPITAL FEDERAL	LONDRES	TOTAL
Ao Bacharel João Francisco Leite Nunes, Consul no Salto.....	3:666\$666		3:666\$666
— Dr. João Carlos da F. Pereira Pinto, Consul em Trieste.....	4:800\$000		4:800\$000
— Bacharel Gustavo Adolpho de Vasconcellos, Consul em Cayenna.....	4:000\$000		4:000\$000
— Alfredo de M. Gomes Ferreira, 1º Secretario da Legação em Santiago.....	2:131\$111		2:131\$111
— Dr. José Thomaz da Porciuncula, Ministro Plenipotenciario em Montevideo.....	10:355\$556		10:355\$556
— Bacharel Francisco José da Silveira Lobo.....	3:555\$555	1:400\$000	4:955\$555
— — Raymundo da Sá Valle.....	3:333\$333	1:411\$985	4:745\$318
— — José Augusto da Costa.....	6:666\$666		6:666\$666
— Francisco Alves Vieira.....	2:577\$778		2:577\$778
— Bacharel Alberto Fialho.....	8:666\$666		8:666\$666
— A. de Azevedo.....	1:777\$777		1:777\$777
— Dr. Casemiro Dias Vieira Junior.....	4:622\$222		4:622\$222
— Ministro da Legação na Colombia e Equador para transporte de S. Petersburgo a esta Capital.....	700\$000		700\$000
— Enviado Extraordinario e Ministro Plenipotenciario das Republicas da Colombia e Equador.....	2:000\$000		2:000\$000
— Ex-Segundo Secretario da Legação da Bolivia.....	1:000\$000		1:000\$000
— Bacharel Banto Borges da Fonseca Filho, 2º Secretario em La Paz.....	564\$445		564\$445
— Dr. Alberto B. Conrado, Consul no Rosario.....	133\$333		133\$333
— Viuva do Ministro de 2ª classe em Vienna para regressar ao Brazil.....	1:481\$894		1:481\$894
— José Fortunato da Silveira Bulcão, Consul Geral de 1ª classe em Antuerpia.....	1:412\$000		1:412\$000
— Bacharel Adalberto Guerra Duval, 2º Secretario da Legação em Buenos-Aires.....	1:799\$999	80\$000	1:879\$999
— Raul Franklin Reylner do Amaral, Secretario removido para a Legação em Londres.....	1:783\$333	119\$112	1:902\$445
— José de Almeida Vasconcellos, Enviado Extraordinario e Ministro Plenipotenciario de 2ª classe em disponibilidade.....	668\$630	2:000\$000	2:668\$630
— Bacharel Augusto Cochrane de Alencar, 1º Secretario da Legação em Borlim.....	600\$000		600\$000
— Henrique Pinheiro, Chanceller effectivo do Consulado em Liverpool.....	2:448\$889		2:448\$889
— Dario Freire da Silva, Chanceller effectivo do Consulado em Londres.....	1:451\$111		1:451\$111
— Babino Furtado de Mendonça, Chanceller effectivo do Consulado em Genova.....	1:362\$783		1:362\$783
— Bacharel Manoel Luiz de Almeida.....	12:355\$554		12:355\$554
— Felinto Eliseo Rodrigues Vianna, Chanceller em Hamburgo.....	1:577\$777		1:577\$777
— Dr. Abilio Cezar Borges.....		3:250\$000	3:250\$000
— José Manoel Candido de Oliveira.....		1:831\$111	1:831\$111
— J. Fausto de Aguiar.....		1:882\$222	1:882\$222
— Dr. Assis Brazil.....		9:333\$296	9:333\$296
— Dr. Manoel C. Gonçalves Pereira.....		1:531\$704	1:531\$704
— — Graccho Sá Valle.....		1:000\$000	1:000\$000
— J. Pereira da Cunha Motta.....		600\$000	600\$000
— Joaquim Carneiro de Mendonça.....		4:569\$333	4:569\$333
— M. J. Pereira da Cunha.....		3:022\$223	3:022\$223
— Salles José de Souza.....		3:333\$333	3:333\$333
— Carlos Franckel.....		2:966\$667	2:966\$667
— Segundo Secretario Gomes Pereira.....		1:350\$000	1:350\$000
— — — F. Alcantarado.....		1:507\$777	1:507\$777
	87:493\$078	40:888\$763	128:381\$841

TOTAL

30:223\$0

30:433\$70

1:300\$00

088:933\$18

TOTAL

001:767\$20

25:183\$06

086:933\$18

TOTAL

20:550\$30

7:307\$283

1:847\$104

12:524\$976

51:828\$77

MINISTERIO DO EXTERIOR

TABELLA N. 56

5. Extraordinarias no exterior

	CAPITAL FEDERAL	LONDRES	TOTAL
Telegrammas.....	564\$557	5:904\$910	6:466\$467
Passagens.....	1:307\$000	1:307\$000
Importancia de uma letra a favor do Banco Italiano do Uruguay.....	798\$850	798\$850
Alugueis de casas em que funcionaram diversas Legações.....	283\$704	4:187\$485	4:471\$189
Despezas com a imprensa.....	8:975\$813	8:975\$813
Repatriação de Brasileiros.....	3:314\$889	3:314\$889
Gratificação ao Vice-Consul em Paysandú.....	1:000\$000	1:000\$000
— — A. M. Carvalho.....	244\$555	244\$555
Copias de documentos sobre a ilha da Trindade.....	200\$000	200\$000
Documentos para o Ministerio do Exterior.....	120\$148	120\$148
Socorros ao Brasileiro J. Souza Vaz.....	274\$000	274\$000
Um cofre para o Consulado dos Paizes-Baixos.....	106\$667	106\$667
Assignatura do Jornal Official.....	56\$889	56\$889
Remessa de volumes.....	20\$483	20\$483
Transporte do archivo do extinto Consulado em Argel.....	19\$815	19\$815
Contribuição á S ^{te} legislative Comparée.....	88\$889	88\$889
Funeral do B. de Aguiar de Andrade.....	752\$593	752\$593
Dois Inspectores de Consulado.....	4:707\$518	4:707\$518
Commissão aos Agentes Financeiros.....	2:974\$509	2:974\$509
Ao Consul J. J. Pimentel.....	600\$000	600\$000
— — J. Riera.....	241\$296	241\$296
— Porteiro da Legação em Vienna.....	1:000\$000	1:000\$000
	2:954\$111	34:787\$459	37:741\$570

TABELLA N. 57

6. Extraordinarias no interior

	CAPITAL FEDERAL
Gratificação aos Officines da Secretaria.....	2:300\$000
— — Amanuense.....	2:200\$000
— — Porteiro, continuos e correios.....	1:800\$000
— — a Egas Muniz Barretto de A. e Menezes.....	500\$000
— — diversos empregados da Secretaria.....	2:020\$000
Acquisição de 50 exemplares da obra — Navegação Interior do Brazil.....	500\$000
Despezas feitas com a commissão examinadora.....	45\$000
— — os empregados da Secretaria em serviço depois da hora do expediente.....	25\$000
Publicações.....	153\$800
Trabalhos executados no edificio da Secretaria.....	9:598\$100
— da «City Improvements».....	634\$480
Fornecimentos de um philtro para a Secretaria.....	140\$000
	19:916\$380

MINISTERIO DO EXTERIOR

TABELLA N. 58

7. Commissão de limites

	CAPITAL FEDERAL	ALFANDEGA DO AMAZONAS	ALFANDEGA DO PARÁ	ALFANDEGA DA PARAHYBA	LONDRES	TOTAL
ESPECIAL NOS ESTADOS UNIDOS DA AMERICA						
PESSOAL						
Presidente.....					9:148\$370	9:148\$370
Ministros.....	1:648\$351				10:000\$000	11:648\$351
Secretario.....	1:008\$900				6:524\$741	7:023\$941
MATERIAL						
Frete de 12 caixas vindas de Nova-York contendo objectos da commissão....	118\$300					118\$300
Gratificação ao tenente-coronel Emillo Carlos Jourdan por serviços extraordinarios na commissão de limites com a Republica Argentina.....	2:000\$000					2:000\$000
— — Major Jeronymo Teixeira Franca, por serviços identicos....	1:000\$000					1:000\$000
Telegrammas.....					14\$519	14\$519
Ajuda de custo ao Barão do Rio Branco.....					7:500\$000	7:500\$000
— — General Dionisio E. de Castro Cerqueira.....					4:900\$926	4:900\$926
— — Contra Almirante José Candido Gullobel.....					5:000\$000	5:000\$000
— — a Domicio da Gama.....					2:500\$000	2:500\$000
— — Domingos O. B. Cavalcante.....					2:500\$000	2:500\$000
Despezas geraes da commissão.....					7:838\$370	7:838\$370
GUYANA FRANCEZA						
PESSOAL						
Chefe.....	3:341\$920					3:341\$920
Ajudante.....	2:387\$120					2:387\$120
Auxiliar.....	1:803\$225					1:803\$225
Encarregado de trabalhos.....	750\$000					750\$000
MATERIAL						
Acquisição de 300 exemplares do 2º volume da obra — Limites do Brazil com as Guyannas Franceza e Inglesa, do Conselheiro Azambuja.....	1:500\$000					1:500\$000
Objectos para os trabalhos relativos a Guyanna Franceza.....	9:610\$300					9:610\$300
Gratificação ao Bacharel José Francisco do Rego Rangel.....	1:200\$000					1:200\$000
Despezas com o reconhecimento do rio Araguay e outras explorações no territorio contestado pela Franca.....	4:000\$000		34:000\$000			38:000\$000
— preliminares da commissão.....					48:000\$000	48:000\$000
Pagamento ao Advogado Ivons.....					20:333\$334	20:333\$334
LIMITES EM GERAL						
MATERIAL						
Gratificação aos Empregados do Archivo Publico.....	1:500\$000					1:500\$000
— — da Bibliotheca Nacional.....	11:912\$025					11:912\$025
— — ao Director idem, idem.....	770\$500					770\$500
— — aos empregados da Secretaria do Estado.....	16:800\$000					16:800\$000
— — ao subalterno que acompanhou a commissão de limites entre o Brazil e a Bolivia.....				220\$000		220\$000
Ao encarregado de deposito e distribuidor de viveres ao serviço da commissão de limites da Bolivia.....		2:154\$838				2:154\$838
Passagens ao Ex-Secretario Bacharel Custodio Celso de Saboia e Silva e ao 2º commissario Capitão-Tenente Augusto da Cunha Gomes.....	544\$700					544\$700
Despezas com o fornecimento de cem fochos illuminatorios.....	187\$730					187\$730
Objectos do expediente.....	101\$000					101\$000
Frete.....	3\$750					3\$750
Diversas despezas.....		36:140\$362				36:140\$362
	62:277\$027	38:301\$200	34:000\$000	220\$000	132:850\$260	267:658\$057

Natureza da despesa

	CAPITAL FEDERAL	ALFANDEGA DO AMAZONAS	ALFANDEGA DO PARÁ	ALFANDEGA DA PARAHYBA	LONDRES	TOTAL
Pessoal.....	11:020\$516				25:673\$111	36:703\$627
Material.....	51:248\$111	38:301\$200	34:000\$000	220\$000	107:183\$449	230:955\$460
	62:277\$627	38:301\$200	34:000\$000	220\$000	132:850\$260	267:658\$057

MINISTERIO DO EXTERIOR

TABELLA N. 59

Decreto n. 1937 de 31 de janeiro de 1893

	CAPITAL FEDERAL
Representação do Ministro.....	12:000\$000
	12:000\$000

TABELLA N. 60

Decreto n. 1920 de 22 de dezembro de 1894

Credito extraordinario para occorrer ás despesas com a demarcação da fronteira entre o Brazil e a Bolivia

	CAPITAL FEDERAL	ALFANDEGA DO AMAZONAS	ALFANDEGA DA BAHIA	ALFANDEGA DA PARANAHYBA	ALFANDEGA DA PARAHYBA	DELEGACIA DE S. PAULO	TOTAL
PESSOAL							
Membros da Commissão.....	21:600\$000						21:600\$000
Ajudantes.....	12:000\$000	3:000\$000					15:000\$000
Commissarios.....	27:000\$000	6:000\$000					33:000\$000
Ajudantes.....	9:419\$354	15:000\$000	10:561\$516				34:980\$870
Medico.....	9:000\$000						9:000\$000
Pharmaceutico.....	7:200\$000						7:200\$000
Secretario.....		2:100\$000				2:100\$000	4:200\$000
Encarregado do material e fornecimento.....		3:000\$000		2:600\$000			5:600\$000
Ajudante do — — — — —	1:500\$000	1:500\$000		900\$000			3:900\$000
Commandante da força junto á commissão.....		1:500\$000					1:500\$000
Subalterno do commando da mesma.....		1:500\$000					1:500\$000
MATERIAL							
Ajuda de custo á commissão.....	41:900\$000						41:900\$000
— — — — — ao ajudante da commissão.....	6:000\$000						6:000\$000
— — — — — subalterno.....					600\$000		600\$000
Concerto do chronometro de marinha.....	775\$000						775\$000
Acquisição e concerto de instrumentos.....	2:016\$000						2:016\$000
Objectos de expediente.....	638\$400						638\$400
Diversas despesas inclusive generos alimenticios.....	21\$000	3:701\$780					3:725\$780
Diversos objectos eapparehos.....	1:462\$500						1:462\$500
Frete.....	1:901\$250						1:901\$250
	142:511\$704	37:301\$780	10:561\$516	3:500\$000	600\$000	2:100\$000	196:581\$000

Natureza da despesa

	CAPITAL FEDERAL	ALFANDEGA DO AMAZONAS	ALFANDEGA DA BAHIA	ALFANDEGA DA PARANAHYBA	ALFANDEGA DA PARAHYBA	DELEGACIA DE S. PAULO	TOTAL
Pessoal.....	87:719\$354	33:600\$000	10:561\$516	3:500\$000		2:100\$000	137:480\$370
Material.....	54:792\$350	3:701\$780			600\$000		59:094\$130
	142:511\$704	37:301\$780	10:561\$516	3:500\$000	600\$000	2:100\$000	196:581\$000

MINISTERIO DO EXTERIOR

TABELLA N. 61

Decreto n. 1990 de 14 de março de 1893

Credito extraordinario destinado ao pagamento de reclamações tratadas por via diplomatica

	CAPITAL FEDERAL
Indemnisações a subditos Allemães.....	61:115\$070
— — Inglezes.....	115:374\$000
— — Hespanhóes.....	84:000\$000
— — Belgas.....	30:000\$000
— — Francezes.....	1.060:000\$000
— — Suissos.....	21:040\$000
— — Italianos.....	122:822\$500
— em vista de reclamação da Russia.....	5:150\$000
	1.499:501\$570

FEDERAL
:000\$000
:000\$000

nteira

TOTAL
1:000\$000
5:000\$000
3:000\$000
4:932\$370
0:000\$000
7:200\$000
4:200\$000
5:000\$000
3:900\$000
1:500\$000
1:500\$000

11:900\$000
0:000\$000
000\$000
775\$000
2:090\$000
636\$100
3:725\$700
1:402\$500
1:001\$250

TOTAL
37:638\$870
59:097\$130
96:581\$000

TABELLA N. 62

Decreto n. 2012 de 25 de abril de 1893

Credito extraordinario para pagamento ao Governo da Republica Oriental do Uruguay como indemnisação ás familias de dous Orientaes, mortos por forças brazileiras na fronteira oriental

	CAPITAL FEDERAL
Indemnisação ás familias dos officiaes orientaes Cardoso e Gonçalves, mortos pelas forças brazileiras na fronteira oriental	101:875\$000



MINISTERIO DA MARINHA

MINISTERIO DA MARINHA

TABELLA N. 63

1. Secretaria de Estado

PESSOAL		CAPITAL FEDERAL
Ministro de Estado.....		24:105\$000
Director Geral.....		9:000\$000
Directores de Secção.....		19:812\$876
Primeiros Officiaes.....		20:000\$000
Segundos Officiaes.....		15:543\$702
Amanuense.....		11:820\$971
Archivista.....		3:677\$486
Porteiro.....		3:000\$000
Ajudante.....		2:000\$000
Continuo.....		1:600\$000
Correio.....		4:357\$989
Ao Secretario do Ministro.....		3:600\$000
MATERIAL		
Impressão de relatorio e actos do Governo, inclusive encadernações.....		1:916\$600
Papel, pennas, tintas e outros objectos de expediente.....		5:695\$600
Asseio da casa.....		566\$739
Serventes.....		1:680\$000
		128:376\$903
Natureza da despesa		
Pessoal.....		118:518\$024
Material.....		9:858\$939
		128:376\$963

TABELLA N. 64

2. Conselho Naval

PESSOAL		CAPITAL FEDERAL
Membros do Conselho.....		38:403\$689

MINISTERIO DA MARINHA

TABELLA N. 65

3. Quartel-General

		CAPITAL FEDERAL
PESSOAL		
Chefe do Estado Maior General.....		11:48\$000
Sub-Chefe.....		4:825\$593
Chefes de Secção.....		13:650\$831
Secretario e Ajudante de ordens.....		4:168\$000
Officiaes.....		9:360\$000
Amanuense.....		10:920\$000
Archivista.....		1:560\$000
Porteiro.....		800\$000
Continuo.....		228\$932
MATERIAL		
Papel, pennas, tinta e mais objectos de expediente.....		6:007\$300
Asseio da casa e despezas miudas.....		567\$600
Impressões e encadernações.....		512\$300
Salario de dous serventes.....		1:050\$000
		64:798\$556
Natureza da despeza		
Pessoal.....		56:661\$356
Material.....		8:137\$200
		64:798\$556

TABELLA N. 66

4. Conselho Supremo Militar

		CAPITAL FEDERAL
PESSOAL		
Membros do Conselho.....		36:809\$351

MINISTERIO DA MARINHA

TABELLA N. 67

5. Contadoria

		CAPITAL FEDERAL
PESSOAL		
Contador.....		8:250\$000
Chefes de Secção.....		18:099\$999
Primeiros Escripturarios.....		37:763\$443
Segundos ditos.....		30:300\$389
Terceiros ditos.....		28:014\$044
Praticantes.....		7:098\$885
Arquivista.....		2:250\$000
Pagador.....		5:199\$906
Fieis.....		6:527\$789
Porteiro.....		2:359\$994
Ajudante.....		2:156\$659
Continuos.....		2:920\$011
MATERIAL		
Asseio da casa, transporte, carros e outras despesas miudas a cargo do porteiro.....		604\$934
Salario dos serventes.....		1:000\$000
Papel, pennas, tinta e mais objectos de expediente.....		3:883\$489
Impressões e encadernações.....		248\$900
		156:084\$532
Natureza da despesa		
Pessoal.....		150:941\$209
Material.....		5:743\$323
		156:684\$532

TOTAL
G R A L

48\$000
25\$599
50\$891
38\$000
20\$000
20\$000
30\$000
30\$000
28\$000

77\$300
37\$000
12\$300
50\$000

98\$556

31\$356
37\$200

98\$556

TOTAL
G R A L

100\$351

MINISTERIO DA MARINHA

TABELLA N. 68

6. Commissariado Geral da Armada

		CAPITAL F E D E R A L
PESSOAL		
Chefe do Commissariado.....		6:000\$000
Ajudante.....		4:000\$000
Secretario.....		1:800\$000
Escreventes civis.....		2:730\$331
Porteiro.....		1:491\$867
DEPOSITO		
Commissario encarregado.....		2:400\$000
— auxiliar.....		200\$000
Fieis de 1ª classe.....		1:140\$000
Serventes.....		6:240\$000
SERVIÇO MARITIMO		
Marinheiros.....		6:600\$000
Patrões.....		1:200\$000
POLICIA		
Guardas.....		1:550\$000
MATERIAL		
Papel, pennas, tinta e outros objectos de expediente.....		2:413\$786
Impressões e encadernações.....		1:647\$850
Asseio da casa e despezas miudas.....		999\$000
		40:413\$234
Natureza da despeza		
Pessoal.....		35:351\$998
Material.....		5:061\$236
		40:413\$234

MINISTERIO DA MARINHA

TABELLA N. 69

7. Auditoria

	CAPITAL FEDERAL	TOTAL
PESSOAL		
Auditor	9:999\$926	10:847\$144
Escrivão.....	847\$218	
MATERIAL		
Papel, pennas, tinta, livros e outros objectos de expediente.....		150\$000
		10:997\$144
Natureza da despesa		
Pessoal.....	10:847\$144	10:997\$144
Material.....	150\$000	

FAL
RAL

000\$000
000\$000
800\$000
730\$331
491\$867

400\$000
200\$000
140\$000
210\$000

600\$000
200\$000

550\$000

413\$786
647\$850
998\$000

413\$234

351\$998
061\$236

413\$234

MINISTERIO DA
TABELLA
8. Corpo da Armada

	CAPITAL FEDERAL	AMAZONAS	PARÁ	PIACHY	MARANHÃO	CEARÁ	RIO GRANDE DO NORTE	PARANÁ	PER-NAMBUCO	ALAGOAS
PESSOAL										
CORPO DA ARMADA										
QUADRO ORDINARIO										
Almirante.....	9:000\$000									
Vice-Almirante.....	14:400\$000									
Contra-Almirante.....	54:000\$000									
Capitães de mar e guerra.....	64:800\$000	1:200\$000								
Capitão de fragata.....	36:400\$000	2:500\$000	320\$000							
Capitão Tenente.....	151:200\$000	8:419\$825	6:705\$333	250\$000	7:658\$000	5:107\$999	3:300\$000	2:800\$000	4:033\$334	1:800\$000
1º dito.....	130:822\$722	4:003\$000	3:328\$000	1:500\$000	1:010\$008	1:400\$000			6:280\$000	
2º dito.....	13:521\$123		480\$530						420\$000	
GUARDAS-MARINHA										
Guardas-marinha.....	23:226\$900									
Aspirante.....	6:815\$060								78\$000	
QUADRO EXTRAORDINARIO										
CORPO DE ENGENHEIROS NAVAES										
Engenheiro chefe.....	5:400\$000									
Dito de 1ª classe.....	48:000\$000									
Dito de 2ª dita.....	44:272\$867									
Dito de 3ª dita.....	15:120\$000									
Sub-engenheiro de 1ª classe.....	40:800\$000								500\$000	
Dito de 2ª.....	7:560\$000									
Engenheiro alumno.....	340\$000									
MAGISTERIO										
Capitão-tenente.....	7:560\$000									
1º tenente.....	5:400\$000									
CLASSES ANNEXAS										
CORPO DE SAUDE										
Inspector de saude naval.....	5:400\$000									
Cirurgião de 1ª classe.....	7:200\$000									
Dito de 2ª.....	17:200\$000									
Dito de 3ª.....	22:680\$000	1:920\$000								
Dito de 4ª.....	36:000\$000	1:750\$000	2:200\$000	800\$000	800\$000	2:200\$000	240\$000		1:400\$000	
Dito de 5ª.....	4:447\$472	420\$000	218\$330						1:380\$000	
Chefe de pharmacia.....	2:880\$000								200\$400	
Pharmaceutico de 1ª classe.....	5:040\$000									
Dito de 2ª.....	2:264\$846									
Dito de 3ª.....	3:780\$000									
Dito de 4ª.....	778\$946						240\$000			
CORPO DE FAZENDA										
Commissario Geral.....	3:600\$000									
Dito de 1ª classe.....	5:700\$000									
Dito de 2ª.....	15:120\$000									
Dito de 3ª.....	25:400\$000									
Dito de 4ª.....	40:400\$000	912\$000	2:000\$000	810\$000	800\$000	1:820\$000	1:180\$000		2:420\$000	
Dito de 5ª.....	32:400\$000	70\$000	1:200\$000	1:712\$000	1:708\$333				220\$000	500\$000
Fiel de 1ª classe.....	29:490\$044		1:542\$844	630\$006	475\$554				770\$000	
Dito de 2ª.....		2:500\$007	1:400\$000			588\$000			40\$000	
									440\$000	980\$000
										332\$000

MARINHA
N. 70
e Classes annexas

	SERGEPE	BAHIA	ESPIRITO SANTO	S. PAULO	PARANÁ	RIO GRANDE DO SUL	MATO GROSSO	SANTA CATHARINA	LONDRES	TOTAL		
					Curityba	Para-naguá	Porto Alegre	Rio Grande	Corumbá	Cuyabá		
												9:000\$000
												13:400\$000
												61:300\$000
												73:800\$000
												146:337\$235
												213:378\$157
												200:088\$707
												33:638\$053
												23:826\$000
												7:170\$000
												5:400\$000
												20:050\$000
												14:272\$867
												15:080\$000
												10:800\$000
												7:560\$000
												340\$000
												7:560\$000
												5:400\$000
												5:400\$000
												5:400\$000
												7:200\$000
												31:500\$000
												41:183\$000
												54:396\$000
												5:115\$202
												2:880\$000
												5:040\$000
												2:264\$846
												3:780\$000
												2:215\$346
												3:000\$000
												5:700\$000
												15:500\$000
												31:704\$000
												03:594\$334
												40:220\$333
												3:585\$208
												10:933\$573

	CAPITAL FEDERAL	AMAZONAS	PARÁ	PIAUHY	MARANHÃO	CEARÁ	RIO GRANDE DO NORTE	PARAHIBA	PER-NAMBUCO	ALAGOAS
CORPO DE MACHINISTAS										
Engenheiro machinista.....	3:600\$000								330\$000	
Machinista de 1ª classe.....	5:590\$000									
Dito de 2ª.....	10:080\$000	1:120\$000								
Dito de 3ª.....	21:860\$000		2:600\$000							
Dito de 4ª.....	41:580\$000	1:380\$000	1:500\$000		390\$000					
Ajudante de machinista.....	84:400\$000	1:487\$584	2:500\$000							
Sub-ajudante de machinista.....	58:088\$713	2:25\$754	2:117\$470		1:080\$000					
CORPO DE OFFICIAES MARINHEIROS										
Mestre.....	8:305\$072		400\$662		433\$400				453\$328	
Contra-mestre.....	13:932\$800		471\$970		723\$545				430\$373	
Guarda.....	28:535\$115	2:430\$756	731\$953						549\$451	
1º e 2º sargentos.....										
DIVERSAS CLASSES										
Enfermeiros.....	310\$128				213\$000				213\$320	
Escriventes.....	548\$012	180\$000	208\$000		80\$000				213\$320	
Carpenteiros.....	643\$368	52\$000	66\$350						266\$000	
Serralheiros.....		203\$000								
QUADRO DE RESERVA										
Contra-Almirante.....	860\$000									
Capitão de mar e guerra.....	1:200\$000									
Dito de fragata.....	1:948\$663									
Capitão-tenente.....	6:512\$000									
1º tenente.....	40:052\$660									
2º dito.....	2:321\$332									
Guarda-marinha.....	2:401\$000									
Comissario de 3ª classe.....	620\$000									
Dito de 4ª.....	700\$000									
Dito de 5ª.....	1:648\$040									
Engenheiro de 3ª classe.....	728\$000									
Engenheiro aluano.....	420\$000									
Cirurgião de 4ª classe.....	1:030\$000									
Machinista de 4ª classe.....	241\$333									
Ajudante.....	480\$000									
	1.204:791\$548	33:488\$883	32:800\$316	5:553\$993	13:985\$540	11:115\$999	4:780\$000	3:122\$860	22:033\$740	2:708\$936

SERGIPE	BAHIA	ESPIRITO SANTO	S. PAULO	PARANÁ		RIO GRANDE DO SUL		MATO GROSSO		SANTA CATHARINA	LONDRES	TOTAL
				Curityba	Para-naguá	Porto Alegre	Rio Grande	Corumbá	Cuyabá			
												3:600\$000
	280\$000											6:480\$000
	4:480\$600											16:440\$000
	3:850\$000					700\$998	7:208\$776	900\$000				40:248\$774
	2:679\$038						13:537\$770				1:400\$000	62:037\$774
	4:336\$326						5:640\$634				2:000\$000	98:308\$444
	4:420\$302						9:977\$990				120\$000	77:900\$758
	2:000\$030		990\$000		613\$320						411\$875	11:310\$122
	707\$270										40\$325	10:780\$001
	2:611\$823						2:321\$902					32:258\$008
	400\$212											480\$242
	915\$000											4:681\$718
	1:330\$480										480\$100	3:300\$418
	1:170\$823											2:678\$204
												203\$000
									320\$000			1:180\$000
												1:200\$000
												1:904\$665
												6:542\$000
												10:162\$660
												27:321\$432
												2:404\$000
												620\$000
												700\$000
												1:618\$010
												728\$000
												420\$000
												1:060\$000
												261\$333
												480\$100
3:530\$000	128:301\$803	1:000\$000	3:150\$000	2:000\$000	613\$320	1:413\$578	144:380\$181	16:516\$331	7:400\$000	12:186\$100	16:901\$220	1.073:572\$713

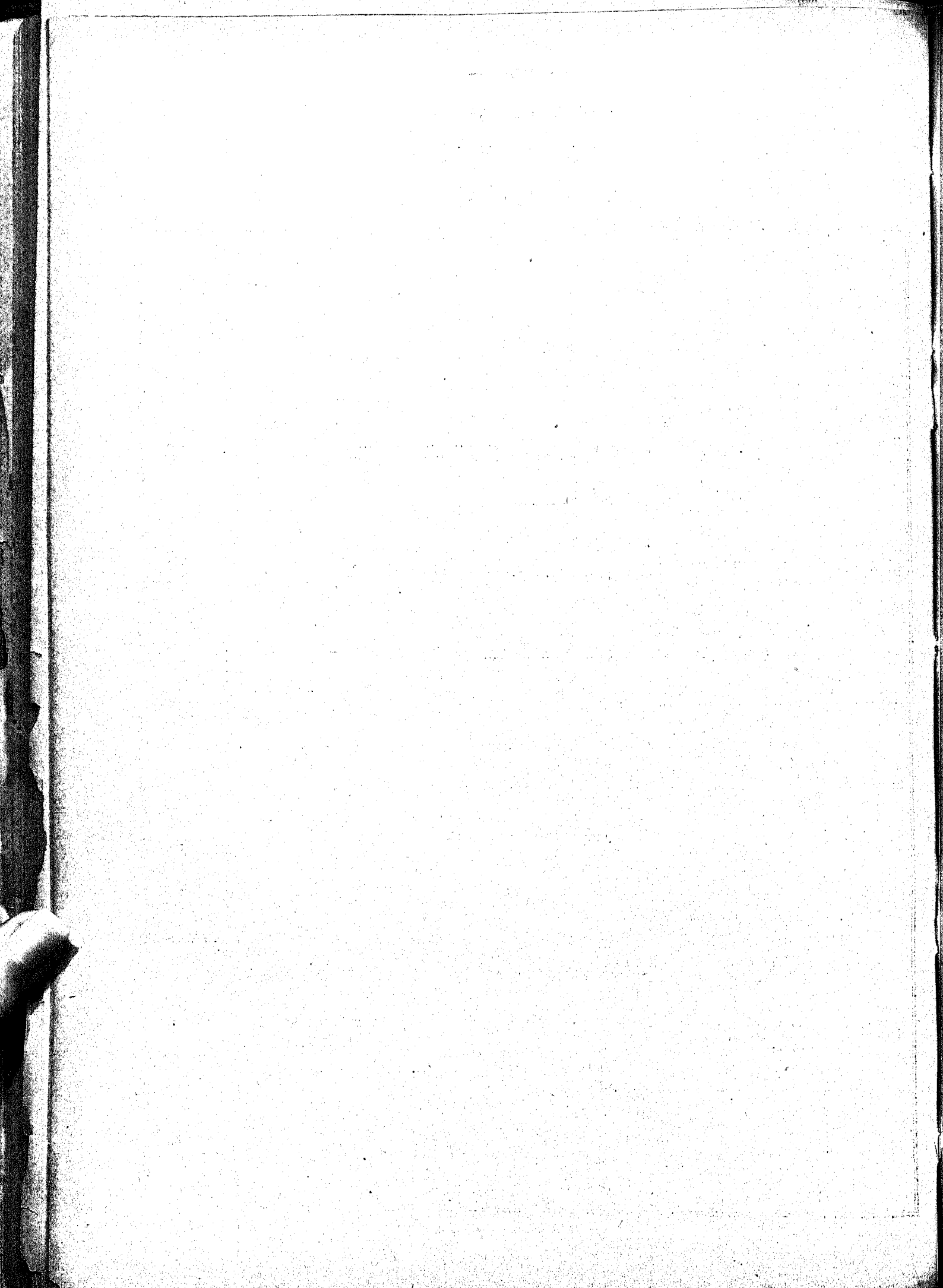

MINISTERIO DA MARINHA

TABELLA N. 71

9. Batalhão Naval

		CAPITAL FEDERAL
PESSOAL		
Commandante.....		3:468\$860
Major.....		1:870\$200
Ajudante.....		1:604\$572
Secretario.....		249\$450
Cirurgião de 3ª classe.....		2:073\$320
Commissario.....		2:035\$694
Instructores.....		740\$000
ESTADO MAIOR		
Sargento ajudante.....		118\$333
Fiel.....		390\$000
Escrivente.....		387\$600
Enfermeiro.....		511\$200
Mestre de musica.....		799\$912
Cozinheiro.....		576\$000
COMPANHIAS DE INFANTARIA		
Capitães.....		2:377\$210
Soldados.....		30:911\$568
PARA OS DOUS ESCALERES		
Remadores.....		3:000\$500
MATERIAL		
Fardamento.....		91:940\$114
Expediente.....		833\$000
Luzes.....		3:000\$000
Instrumentos de musica.....		3:431\$000
		151:353\$912
Natureza da despesa		
Pessoal.....		52:145\$598
Material.....		99:208\$314
		151:353\$912

Continuação da tabella — Corpo

	CAPITAL FEDERAL	AMAZONAS	PARÁ	MARANHÃO	PARAÍHYBA	CEARÁ	RIO GRANDE DO NORTE	PARAÍHYBA
PESSOAL DOS ESTADOS PAGO NA CAPITAL								
Commissario da Escola do Maranhão.....	140\$000							
—da de Santa Catharina.....	93\$167							
MATERIAL								
Auxilio e condução de menores.....				1:240\$000		377\$600		
Instrumentos de musica e concerto dos mesmos.....	1:700\$800							
Aluguel de casa para quartel das escolas.....				2:000\$000	1:009\$032	2:193\$993		239\$900
Impressões e encadernações.....		20\$000		204\$000	148\$000		40\$000	
Expediente e objectos para as aulas.....	2:619\$199		383\$380	150\$000	250\$000	392\$682	329\$980	
Fardamento.....	673:005\$230			8:513\$000	7:330\$000	22:848\$250	2:132\$160	4:993\$000
Acquisição de moveis e utensis.....			4:000\$000					4:460\$100
Despezas miudas.....								
	904:840\$956	3:940\$900	14:179\$336	19:969\$266	21:643\$738	42:406\$520	12:161\$932	10:850\$957

Natureza da

	CAPITAL FEDERAL	AMAZONAS	PARÁ	MARANHÃO	PARAÍHYBA	CEARÁ	RIO GRANDE DO NORTE	PARAÍHYBA
Pessoal.....	227:824\$827	3:920\$900	9:795\$656	9:102\$206	10:675\$746	16:587\$992	9:350\$792	1:166\$897
Material.....	677:015\$229	20\$000	4:383\$680	10:867\$000	10:967\$992	25:818\$528	2:802\$140	9:093\$060
	904:840\$956	3:940\$900	14:179\$336	19:969\$266	21:643\$738	42:406\$520	12:161\$932	10:850\$957

de Marinheiros Nacionaes

PERNAMBUCO	ALAGOAS	SERGIPE	BAHIA	ESPIRITO SANTO	SANTA CATHARINA	RIO GRANDE DO SUL	MATTO GROSSO		TOTAL
							Corumbá	Cuyabá	
									140\$000
									93\$167
									1:617\$600
									1:790\$890
					1:200\$000				7:630\$948
					84\$000				636\$600
	60\$000	80\$000			261\$160		136\$900	103\$800	21:707\$796
320\$795	295\$900	68\$100	16:395\$300		3:221\$000		38\$000		761:736\$270
21:022\$030			16:833\$600					644:066	10:481\$566
	1:377\$400							532\$800	532\$800
36:836\$502	4:082\$721	4:193\$005	55:733\$253	840\$000	22:404\$034	39:189\$182	7:748\$612	9:426\$510	1.211:365\$424

despeza

PERNAMBUCO	ALAGOAS	SERGIPE	BAHIA	ESPIRITO SANTO	SANTA CATHARINA	RIO GRANDE DO SUL	MATTO GROSSO		TOTAL
							Corumbá	Cuyabá	
14:593\$077	3:249\$421	4:045\$205	22:504\$353	840\$000	17:037\$574	39:189\$182	7:573\$712	8:145\$814	405:222\$044
22:242\$825	1:733\$300	148\$700	33:228\$000		4:766\$160		174\$000	1:280\$666	896:143\$380
36:836\$502	4:082\$721	4:193\$005	55:733\$253	840\$000	22:404\$034	39:189\$182	7:748\$612	9:426\$510	1.211:365\$424

MINISTERIO
TABEL
11. Companhia

	CAPITAL FEDERAL	AMAZONAS	PARÁ	MARANHÃO	PIAUHY		CEARÁ	RIO GRANDE DO NORTE	PARAHYBA	PER- NAMBUCO
					Parnaíba	Theresina				
PESSOAL										
Corpo de machinistas.....	789\$002						352\$000			840\$000
— officiaes marinheiros.....	1:201\$940		228\$000	358\$000			679\$492			
Brigada de enfermeiros.....	1:920\$000			720\$000			720\$000			
Corpo de marinheiros nacionaes.....	11:608\$258	240\$000	78\$000	958\$800	98\$000	60\$758	1:721\$000	552\$000	415\$500	2:476\$804
Brigada de escreventes.....	1:049\$285									
Batalhão Naval.....	3:470\$180									
Marinhagem.....	3:464\$900									
	23:292\$921	240\$000	300\$000	2:533\$800	98\$000	60\$758	6:475\$492	552\$000	445\$500	3:316\$804

DA MARINHA
LA N. 73
de Invalidos

ALAGÓAS		SERGIPE	BAHIA	ESPIRITO SANTO	SANTOS	S. PAULO	MINAS GERAES	PARANÁ		SANTA CATHARINA	RIO GRANDE DO SUL		TOTAL
Macalé	Penedo							Paranaguá	Curityba		Rio Grande	Porto Alegre	
													1:111\$992
	300\$000	192\$000									1:704\$996		6:004\$428
438\$000		528\$000	1:040\$800	936\$000	792\$000	448\$000	228\$000	1:571\$000	96\$000	358\$100		384\$000	29:063\$278
										720\$000			1:040\$225
													3:170\$180
													4:184\$066
456\$000	300\$000	720\$000	1:940\$800	936\$000	792\$000	448\$000	228\$000	1:571\$000	96\$000	1:075\$400	1:704\$996	384\$000	47:973\$829

MINISTERIO DA MARINHA

TABELLA N. 74

12. Arsenaes

	CAPITAL FEDERAL	PARÁ	PERNAMBUCO	BAHIA	MATTO GROSSO	LONDRES	TOTAL
PESSOAL							
INSPECTORIA							
Inspector.....	7:200\$000	4:332\$398	4:099\$992	4:099\$992	4:708\$325		26:240\$907
Vice-Inspector.....	4:387\$146						4:387\$146
Ajudantes.....	17:049\$060	608\$887	2:300\$000	2:566\$647	2:400\$000		25:384\$594
Ajudante de ordens.....	1:460\$370						1:460\$370
SECRETARIA							
Secretario.....	3:600\$000	3:000\$000	3:600\$000	3:600\$000	3:600\$000		18:000\$000
Officiaes.....	6:000\$000	2:392\$996	2:370\$000	2:400\$000	2:400\$000		15:562\$996
Amanuenses.....	3:840\$000	1:800\$000	1:559\$617	1:896\$000	1:669\$167		10:734\$814
Continuos.....	2:797\$011	1:964\$996	2:146\$818	2:039\$160	1:937\$502		10:886\$487
CORPO DE ENGENHEIROS NAVAES							
Inspector Geral.....	8:171\$320						8:171\$320
Secretario sub-engenheiro.....	2:820\$589					8:389\$040	11:209\$629
Amanuense.....	1:862\$400						1:862\$400
Escrivente.....	1:423\$187						1:423\$187
Continuo.....	870\$330						870\$330
DIRECTORIAS DE MACHINAS, OBRAS HYDRAULICAS, CONSTRUCCAO NAVAL, ARTILHARIA E TORPEDOS							
Directores.....	35:000\$000						35:000\$000
Ajudantes.....	44:234\$883						44:234\$883
Amanuense.....	10:200\$000						10:200\$000
Escrivente.....	18:000\$000						18:000\$000
Desenhistas.....	22:200\$000						22:200\$000
Continuo.....	5:000\$000						5:000\$000
DIVERSAS DIRECTORIAS NOS ESTADOS							
MACHINAS							
Director.....		5:490\$996	5:490\$996	5:498\$936	5:502\$196		22:001\$064
Amanuense.....		1:461\$462	1:833\$333	1:593\$038	1:903\$338		6:791\$996
Escrivente.....		753\$333	1:200\$000	724\$340	1:182\$778		3:860\$651
Desenhista.....		679\$993	2:384\$445	2:803\$768	695\$277		6:566\$486
CONSTRUCCAO NAVAL							
Director.....		776\$163	1:090\$999	4:720\$823	4:583\$330		11:169\$315
Amanuense.....		1:776\$000	1:800\$000	2:084\$000	1:800\$000		7:460\$000
Escrivente.....		456\$163	1:193\$998	848\$218	1:143\$857		3:643\$736
Desenhista.....			2:368\$888	2:818\$988	1:647\$776		6:835\$552
DE ARTILHARIA							
Director.....						2:403\$243	2:403\$243
TORPEDOS							
Director.....					2:749\$998		2:749\$998
Amanuense.....					1:698\$889		1:698\$889
Escrivente.....					1:131\$670		1:131\$670
MESTRANCA DAS OFFICINAS							
Mestres.....	63:400\$000	23:303\$931	27:672\$000	35:558\$306	19:158\$241		174:000\$578
Contra-mestres.....	84:000\$000	6:686\$931	7:658\$997	6:833\$747	5:338\$333		110:574\$788

Continuação da tabella — Arsenaes

	CAPITAL FEDERAL	PARÁ	PERNAMBUCO	BAHIA	MATTO GROSSO	LONDRES	TOTAL
PESSOAL ARTISTICO							
OPERARIOS, APRENDIZES, ETC.							
De construcção naval.....	2.221.854\$312	91.040\$944	120.058\$256	257.067\$750	105.000\$247	7.733\$072	2.925.769\$078
De machinas.....	786.475\$493	55.900\$300	21.660\$320			7.988\$998	872.023\$814
Obras hydraulicas.....	63.718\$704						63.718\$704
Artilharia.....	250.012\$575						250.062\$575
Torpedos.....	87.716\$290						87.716\$290
DIQUES E MORTONAS							
Machinista.....	27.300\$000						27.300\$000
Mestre.....	2.000\$000						2.000\$000
Foguista.....	21.500\$000						21.500\$000
Guardas.....	1.070\$333						1.070\$333
Serventes.....	1.800\$000			195\$000			1.995\$000
PATROMORIA							
Patrão-mór.....	3.000\$000	1.999\$992	1.999\$999	1.980\$992	1.949\$992		10.930\$985
Ajudante.....	1.499\$994						1.499\$994
Escrevente.....	1.500\$000						1.500\$000
SERVIÇO GERAL							
Patrão.....	31.198\$740	1.800\$000	5.810\$000	1.650\$000	5.437\$000		45.925\$740
Mariaheiros.....	72.147\$393	31.055\$332	27.709\$963	23.570\$688	23.414\$098		182.085\$945
MACHINAS DO ARSENAL							
Machinista.....		11.136\$997	4.664\$000	7.144\$926	12.119\$932		35.065\$015
Foguista.....		7.150\$040	2.635\$000	1.714\$902	6.925\$000		18.424\$702
ALMOXARIFADO							
Almoxarife.....	4.500\$000	3.590\$000	3.600\$000	3.600\$000	3.600\$000		18.890\$000
Escripturario.....	7.200\$000	1.355\$505	1.999\$955	1.999\$993	1.999\$994		15.015\$777
Fleis.....	10.500\$000	1.199\$391	1.200\$000	1.199\$391	1.170\$997		15.279\$987
Agente comprador.....	1.800\$000						1.800\$000
Continuo.....	1.003\$000						1.003\$000
Servente.....	5.334\$933	2.140\$000	2.250\$000	2.115\$000	2.183\$500		14.086\$193
DEPOSITO DO TREM BELLICO							
Commissario.....	2.025\$249						2.025\$249
Fleis.....	4.500\$000						4.500\$000
DIVERSOS EMPREGADOS							
Cirurgião.....	6.333\$444			60\$000			6.443\$444
Enfermeiro.....	1.332\$000						1.332\$000
Apostadores.....	45.000\$000	1.999\$992	1.861\$891	1.999\$992	1.999\$994		52.864\$779
Porteiro do Arsenal.....	4.800\$000	1.200\$000	1.200\$000	1.190\$990	1.200\$000		9.590\$990
Bombeiro.....	800\$000	20\$700	733\$326	799\$392	782\$313		3.142\$831
POLICIA DO ARSENAL							
Guardas.....	21.600\$000	3.423\$398	3.510\$404	4.014\$900	3.510\$230		31.038\$941
BARRA DE GUARATYBA							
Patrão-mór.....	60\$000						60\$000
ESCOLA DE MACHINISTAS							
Professor.....	6.624\$992	16.890\$932					23.524\$924
Secretario.....		1.999\$992					1.999\$992
Insnetor.....		1.200\$000					1.200\$000
Porteiro.....		999\$996					999\$996
Servente.....		1.433\$000					1.433\$000
Despezas dos Estados paga na Capital							
ARSENAL DO PARÁ							
Inspector.....	416\$883						416\$883
Director da construcção naval.....	305\$551						305\$551

Continuação da tabella — Arsenaes

	CAPITAL FEDERAL	PARÁ	PERNAMBUCO	BAHIA	MATTO GROSSO	LONDRES	TOTAL
ESTABELECIMENTO NAVAL DE ITAQUY							
Commissarios.....	2:327\$734						2:327\$734
Fleis.....	910\$815						910\$815
Operarios.....	29:160\$000						29:160\$000
ARSENAL DO LADARIO							
Director de construcão naval.....	937\$534						937\$534
Gratificação por mais de 20 annos de serviço, de accordo com o art. 311 do Regulamento de setembro de 1890....		1:573\$184					1:573\$184
Ao pessoal artistico extranumerario e extraordinario do art. 58 do Regulamento de 1890.....		40:079\$844					40:079\$844
MATERIAL							
Assaio e despesas miulas.....	547\$800			1:584\$060			2:051\$860
Luzes e utensis para o Arsenal e suas dependencias.....	49:108\$713	3:397\$350	3:000\$000	13:58\$37	4:425\$895		60:071\$045
Papel, tintas e mais objectos de expediente para a Secretaria, directorias, Corpo de Engenheiros Navaes, Escola de Machinistas e curso de nautica do Pará.....	18:936\$929	3:859\$050	4:532\$126	4:919\$910	1:031\$010		33:330\$085
Impressões e encadernações.....	3:530\$000		43\$390		175\$300		3:804\$390
	4.127:741\$516	343:131\$826	338:312\$176	397:886\$509	307:319\$148	26:522\$353	5.540:913\$528

Natureza da despesa

	CAPITAL FEDERAL	PARÁ	PERNAMBUCO	BAHIA	MATTO GROSSO	LONDRES	TOTAL
Pessoal.....	4.055:562\$074	335:875\$228	330:736\$060	391:293\$622	301:626\$913	26:522\$353	5.441:616\$848
Material.....	72:179\$442	7:256\$800	7:575\$518	6:592\$837	5:692\$235		99:296\$630
	4.127:741\$516	343:131\$826	338:312\$176	397:886\$509	307:319\$148	26:522\$353	5.540:913\$528

TOTAL

2:3278734
9103311
0:1602000

9372304

1:5782164

0:0782244

2:0818930

0:0718915

3:3302055

1:8048040

0:0182323

TABELLA N. 75

CAPITANIAS DE PORTOS

TOTAL

4:6168948

0:2068680

0:0182323

Continuação da tabella

	CAPITAL FEDERAL	AMAZONAS	PARÁ	MARANHÃO	PARANAHYBA	CEARÁ	RIO GRANDE DO NORTE	PARAIBYBA
Assejo da casa.....	200\$000						20\$300	
Serventes.....	300\$000						360\$000	
Aluguel de casa.....	15\$000	1:200\$000		1:500\$000	400\$000	600\$000		
Utensils.....								
	41:345\$185	3:616\$482	3:530\$833	10:976\$409	5:687\$918	8:634\$322	8:712\$700	8:699\$732

Natureza

	CAPITAL FEDERAL	AMAZONAS	PARÁ	MARANHÃO	PARANAHYBA	CEARÁ	RIO GRANDE DO NORTE	PARAIBYBA
Pessoal.....	37:300\$085	2:416\$482	3:530\$833	9:181\$609	5:090\$158	7:666\$702	8:113\$500	8:457\$482
Material.....	4:044\$200	1:200\$000		1:794\$800	597\$760	967\$620	599\$200	242\$250
	41:345\$185	3:616\$482	3:530\$833	10:976\$409	5:687\$918	8:634\$322	8:712\$700	8:699\$732

Capitanias de Portos

PERNAMBUCO	ALAGOAS	SERGIPE	BAHIA	ESPIRITO SANTO	S. PAULO	PARANAGUÁ	SANTA CATHARINA	RIO GRANDE DO SUL		MATTO GROSSO	TOTAL
								Porto Alegre	Rio Grande		
								54\$000	255\$000		520\$000
		933\$325		3:600\$000	6:000\$000						300\$000
	87\$800							150\$000			14:698\$325
3:000\$000	0:881\$245	11:323\$551	2:812\$500	16:408\$815	15:010\$416	8:193\$074	14:083\$919	7:438\$181	91:178\$246	1:906\$666	272:454\$094

da despesa

PERNAMBUCO	ALAGOAS	SERGIPE	BAHIA	ESPIRITO SANTO	S. PAULO	PARANAGUÁ	SANTA CATHARINA	RIO GRANDE DO SUL		MATTO GROSSO	TOTAL
								Porto Alegre	Rio Grande		
								7:234\$181	90:026\$406	1:906\$666	248:749\$059
		10:265\$826	2:812\$500	12:505\$815	8:810\$116	7:820\$974	13:154\$279	201\$000	1:151\$510		23:705\$035
	450\$000	1:132\$725		3:813\$000	6:200\$000	373\$900	934\$610				
3:000\$000	0:834\$245	11:398\$551	2:812\$500	16:408\$815	15:010\$416	8:193\$974	14:083\$919	7:438\$181	91:178\$246	1:906\$666	272:454\$094

MINISTERIO
TABELLA

14. Melhoramento, conservação

	CAPITAL FEDERAL	AMAZONAS	PARÁ	MARANHÃO
Melhoramento, conservação e balisamento dos portos.....	3:000\$000	500\$000	500\$000	749\$600

DA MARINHA
N. 76

e balisamento dos portos

PIAUIY	CEARÁ	RIO GRANDE DO NORTE	PERNAMBUCO	MACIÓ	ESPIRITO SANTO	S. PAULO	PARANÁ	SANTA CATHARINA	TOTAL
438\$200	182\$000	499\$800	20:526\$192	287\$100	434\$000	1:704\$200	310\$000	466\$000	20:666\$092

07
39
14
87
01

15
35
10
70
96

36
1
8
1
3

5
1
4
8
0
0
1

8

MINISTERIO
TABELLA
15. Força

	CAPITAL FEDERAL	AMAZONAS	PARÁ	MARANHÃO	PARANAYBA	CEARÁ	RIO GRANDE DO NORTE	PARANAYBA	PER-NAMBUCCO	MACEIÓ
PESSOAL										
Corpo da Armada.....	2.103.121\$335	24.330\$210	42.723\$047	2.785\$775	1.260\$227	4.530\$907	240\$000	50\$697	6.047\$860	1.347\$189
— de Saude.....	9.277\$053						250\$333	148\$924	4.218\$036	
— de Fazenda.....	4.454\$726						240\$000		4.110\$380	1.005\$986
— de Machinistas.....	18.880\$477								240\$000	
Corpo de Officiaes Marinheiros.....	3.933\$582						423\$300		2.581\$782	
Diversas classes—marinagem (criados).....	1.656\$001								2.842\$276	3\$701
Artifices militares.....	12.401\$213	4.877\$353								
Praças de pret.....	220.044\$290	3.566\$133	2.973\$147	900\$000	1.423\$908	704\$833			392\$811	1.455\$146
Fogistas contractados.....										
— do Corpo de Marinheiros Nacionaes.....	13.170\$974									
Flotilha de Matto Grosso.....			12.045\$812							
Navios surtos no Pará.....										
Escola pratica de artilharia.....										
Praticagem.....	1.490\$000	100\$000							7.200\$000	
MATERIAL										
Papel, tinta e mais objectos de expedientes.....	8.525\$600	400\$000	237\$170						206\$027	
Impressões e encadernações.....	199\$000									
	2.345.947\$444	84.290\$518	58.080\$076	3.745\$775	2.684\$225	5.255\$830	1.154\$633	592\$432	28.901\$477	2.356\$966

Natureza

	CAPITAL FEDERAL	AMAZONAS	PARÁ	MARANHÃO	PARANAYBA	CEARÁ	RIO GRANDE DO NORTE	PARANAYBA	PER-NAMBUCCO	MACEIÓ
Pessoal.....	2.337.222\$844	88.890\$518	57.812\$006	3.745\$775	2.084\$225	5.255\$830	1.154\$633	592\$432	28.605\$450	2.356\$966
Material.....	8.724\$000	400\$000	237\$170						206\$027	
	2.345.947\$444	84.290\$518	58.080\$076	3.745\$775	2.684\$225	5.255\$830	1.154\$633	592\$432	28.901\$477	2.356\$966

DA MARINHA
N. 77
Naval

SERGIPE	BAHIA	ESPIRITO SANTO	S. PAULO	PARANÁ	SANTA CATHARINA	RIO GRANDE DO SUL		MATTO GROSSO		LONDRES	TOTAL
						Porto Alegre	Rio Grande	Cuyabá	Corumbá		
701\$875	97.081\$240	151\$000	240\$000	158\$000	1.761\$245		196.462\$584		355\$900	10.068\$344	2.493.087\$190
											14.250\$749
											9.811\$092
											20.118\$102
393\$750	355\$224						23.615\$111				31.333\$249
	951\$140				210\$000		43.165\$200	680\$000		390\$963	50.202\$371
54\$000	2.031\$520						26.855\$086				17.278\$573
	3.232\$599										200.511\$339
											3.232\$599
											13.170\$974
										4.146\$476	4.146\$476
											12.045\$812
	2.735\$840										2.735\$840
											8.700\$000
											432\$320
										872\$185	10.078\$302
											199\$000
1.140\$625	106.875\$883	151\$000	240\$000	158\$000	2.092\$870	870\$000	200.428\$881	1.035\$900	5.018\$661	10.459\$307	2.951.497\$168

da despesa

SERGIPE	BAHIA	ESPIRITO SANTO	S. PAULO	PARANÁ	SANTA CATHARINA	RIO GRANDE DO SUL		MATTO GROSSO		LONDRES	TOTAL
						Porto Alegre	Rio Grande	Cuyabá	Corumbá		
1.140\$625	106.443\$563	151\$000	240\$000	158\$000	2.092\$870	870\$000	200.428\$881	1.035\$900	4.146\$476	10.459\$307	2.940.624\$866
	432\$320								872\$185		10.872\$302
1.140\$625	106.875\$883	151\$000	240\$000	158\$000	2.092\$870	870\$000	200.428\$881	1.035\$900	5.018\$661	10.459\$307	2.951.497\$168

MINISTERIO DA MARINHA
TABELLA N. 78
16. Hospitales

	CAPITAL FEDERAL	PARÁ
PESSOAL		
Director	5:000\$000	
1 ^{os} Medicos	3:818\$976	
2 ^o -	3:731\$246	
3 ^o -		
Cirurgiões		
Chefe de pharmacia	2:771\$246	
Pharmaceutico de 1 ^a classe		
— de 2 ^a dita		
Alumno pensionista	160\$000	
Offices de pharmacia	1:088\$870	
Enfermeiro-mór		
Ajudante	977\$773	
1 ^{os} Enfermeiros	3:230\$333	
2 ^{os} -	10:080\$000	
Commissarios		
Fiel		
Almoxarife	1:578\$300	
Fiel	740\$000	
Porteiro	15\$000	
Ajudante		
Contino		
Cozinheiro	700\$000	480\$000
Ajudante do cozinheiro	101\$363	
Serventes	9:514\$846	1:065\$000
Escrerventes	1:810\$078	
Remadores	4:582\$000	
Irmãs de Caridade		
Cirurgião de 4 ^a classe		2:720\$800
ENFERMIARIAS DE ESCOLAS DE APRENDIZES		
Cirurgião de 1 ^a classe	1:332\$300	
Enfermeiro	2:38\$400	1:197\$300
ENFERMARIA DE BERIBERICOS EM COPACABANA		
Director	4:108\$000	
Cirurgião de 2 ^a classe	4:846\$328	
— de 4 ^a dita		
Pharmaceutico de 2 ^a classe	2:200\$000	
Commissario de 2 ^a dita	1:503\$350	
Fiel da 1 ^a classe	515\$916	
Enfermeiro	2:020\$103	
1 ^o Cozinheiro	592\$000	
2 ^o -	434\$900	
Serventes	3:170\$053	
PESSOAL DOS ESTADOS PAGO NA CAPITAL		
ENFERMARIA DO LADARIO		
Cozinheiro	351\$747	
Servente	272\$000	
MATERIAL		
Papel, pennas, tintas e mais objectos de expediente	603\$850	122\$520
Medicamentos	18:425\$721	842\$138
Utensilios	7:520\$927	1:430\$050
Luzes	0:12\$318	33\$200
Roupa para os doentes	8:110\$000	710\$000
Lavagem de roupa	706\$800	383\$020
Colchões, travesseiros e concertos dos mesmos	759\$984	672\$000
Despezas miudas a cargo do pharmaceutico		
— do almoxarife	244\$080	
Impressões de atlas, mappas e encadernações	413\$050	
Acquisição de instrumentos cirurgicos e concertos dos mesmos	3:054\$513	
Aluguel de casa para enfermaria		
	118:089\$150	9:098\$313

Natureza

	CAPITAL FEDERAL	PARÁ
Pessoal	72:767\$210	5:466\$805
Material	45:921\$910	4:531\$508
	118:689\$150	9:998\$313

	MARANHÃO	PIAUIY	CEARÁ	RIO GRANDE DO NORTE	PERNAMBUCO	BAHIA	S. PAULO	MATTO GROSSO		TOTAL
								Cuyabá	Corumbá	
										5:000\$000
										3:818\$976
										3:731\$246
										\$
					1:512\$181	7:021\$837				8:508\$038
										2:771\$246
										\$
										160\$000
									1:230\$000	2:981\$870
										\$
										977\$773
					1:430\$000	1:907\$250				6:637\$583
										10:080\$000
										\$
									1:441\$000	1:441\$000
										1:538\$860
										740\$000
										15\$000
										\$
										\$
										2:497\$330
					477\$330	480\$300			330\$000	1018\$653
										14:530\$816
					1:008\$000	1:005\$000			1:758\$000	1:810\$078
										4:582\$000
										\$
										2:720\$800
										\$
										9:808\$038
								1:838\$520	4:632\$000	5:546\$300
										\$
										4:108\$000
										4:846\$328
										\$
										2:200\$000
										1:503\$350
										515\$916
										2:020\$103
										592\$000
										434\$900
										3:170\$053
										\$
										351\$747
										272\$000
										\$
										1:440\$180
						144\$810	510\$000			27:114\$511
						603\$120	5:310\$103	713\$700		0:370\$007
							314\$120			7:813\$000
							134\$880	284\$000		11:054\$256
										3:787\$512
										2:031\$570
										\$
										244\$080
										413\$050
										3:054\$513
										600\$000
										\$
										178:331\$583

da despesa

	MARANHÃO	PIAUIY	CEARÁ	RIO GRANDE DO NORTE	PERNAMBUCO	BAHIA	S. PAULO	MATTO GROSSO		TOTAL
								Cuyabá	Corumbá	
										178:331\$583
	720\$000	720\$000	2:725\$119	587\$000	4:547\$411	10:506\$107		1:838\$520	10:805\$000	131:227\$416
	383\$020	977\$310	4:304\$708	602\$40	2:759\$539	7:311\$118	908\$000		2:647\$883	47:434\$170
	1:103\$020	1:097\$310	4:119\$827	1:189\$540	7:307\$950	17:907\$225	908\$000	1:838\$520	13:512\$083	178:331\$583

	CAPITAL FEDERAL	AMAZONAS	PARÁ	MARANHÃO	PARAIBYBA	CEARÁ	RIO GRANDE DO NORTE	PARAIBYBA
PESSOAL								
DIRECTORIA GERAL								
Chefe da Carta Maritima.....	1:800\$000							
Escrevente.....	886\$787							
DIRECTORIA DE HYDROGRAPHIA								
Director.....	1:599\$996							
Ajudantes.....	1:632\$666							
Desenhistas.....	3:340\$000							
Escrevente.....	1:200\$000							
DIRECTORIA DE PHARÓES								
Director.....	1:598\$328							
Ajudante.....	1:388\$000							
Official archivist.....	2:352\$432							
Amunense.....	1:500\$000							
Desenhista architecto.....	3:400\$000							
Mechanico.....	2:044\$166							
PHARÓES								
1º Pharoleiro.....	4:320\$000		2:880\$000	2:893\$000				
2º Dito.....	3:240\$000		13:018\$333	6:471\$996	1:080\$000	2:430\$000	1:080\$000	1:080\$000
3º Dito.....	4:046\$532	840\$000	11:630\$666	5:008\$984	840\$000	1:890\$000	840\$000	840\$000
Mestre.....			960\$000					
Patrão.....	720\$000		720\$000					
Remadores.....	2:640\$000		9:700\$000					
Machinistas.....	2:014\$922							
Foguistas.....	2:400\$000							
Pharoleiros que servem de atalaiadores.....								
DIRECTORIA DE METEOROLOGIA								
Director.....	1:383\$330							
Ajudante.....	1:450\$000							
Escrevente.....	1:120\$008							
DIVERSOS EMPREGADOS								
Porteiro.....	2:000\$000							
Continuo.....	1:324\$992							
Servente.....	2:319\$352							
MATERIAL								
Asseio do edificio e outras despesas miudas.....	300\$000							
Papel, pennas e mais objectos de expediente.....	2:476\$200							
Impressões e encadernações.....	1:843\$250							
Instrumentos nauticos e concertos dos mesmos.....	3:830\$300							
Custeio e conservação dos pharóes e pharoletes.....	6:361\$977	144\$000	2:853\$180	1:267\$390	800\$200	14:054\$975	93\$530	1:535\$190
Oleos, mechas, chaminés e outros artigos.....	40:506\$200							
Construção e reparos de pharóes e des- envolvimento dos mesmos.....	9:658\$933		2:384\$252				230\$600	
TOTAL	116:840\$071	984\$000	44:196\$431	15:646\$370	2:729\$200	18:374\$975	2:244\$130	3:455\$190

Natureza da despesa

	CAPITAL FEDERAL	AMAZONAS	PARÁ	MARANHÃO	PARAIBYBA	CEARÁ	RIO GRANDE DO NORTE	PARAIBYBA
Pessoal.....	51:743\$511	840\$000	38:953\$999	14:378\$930	1:020\$000	14:320\$000	1:020\$000	1:020\$000
Material.....	65:126\$560	144\$000	5:237\$432	1:267\$390	809\$200	14:054\$975	324\$130	1:535\$190
TOTAL	116:840\$071	984\$000	44:196\$431	15:646\$370	2:729\$200	18:374\$975	2:244\$130	3:455\$190

PERNAMBUCO	MACETÓ	SERGIPE	BAHIA	ESPIRITO SANTO	S. PAULO	PARANÁ	SANTA CATHARINA	RIO GRANDE	LONDRES	TOTAL
										1:800\$000
										886\$787
										1:599\$996
										1:632\$666
										3:340\$000
										1:200\$000
								1:240\$666		2:844\$004
										1:388\$000
										2:352\$432
										1:500\$000
										3:400\$000
				3:940\$000						5:984\$166
4:320\$000			4:320\$000	688\$000	2:790\$000		2:830\$000	2:880\$000		27:356\$000
4:740\$000	1:080\$000	2:160\$000	8:160\$000	2:211\$000	2:160\$000	2:050\$000	6:420\$000	10:780\$000		68:470\$320
3:623\$350	810\$000	1:680\$000	7:560\$900	1:680\$000	2:520\$000	1:616\$002	5:879\$900	9:245\$000		60:632\$492
			720\$000				720\$000			900\$000
			2:253\$220				2:400\$000	5:706\$530		2:880\$000
		3:360\$000								22:690\$750
										2:014\$922
										2:400\$000
										3:360\$000
										1:383\$330
										1:450\$000
										1:120\$008
										2:000\$000
										1:324\$992
										2:319\$352
										360\$000
										2:865\$500
										1:843\$250
								180\$556		4:010\$556
1:775\$255	400\$000	494\$440	812\$020	980\$200		0\$000	2:500\$000			34:087\$357
										40:506\$200
				18:690\$700	24:039\$950	134\$200	14:971\$021		10:227\$592	81:266\$248
14:458\$914	2:320\$000	7:094\$440	24:514\$540	27:578\$900	32:409\$950	3:827\$192	35:780\$011	29:858\$865	10:408\$148	393:321\$327

PERNAMBUCO	MACETÓ	SERGIPE	BAHIA	ESPIRITO SANTO	S. PAULO	PARANÁ	SANTA CATHARINA	RIO GRANDE	LONDRES	TOTAL
12:683\$659	1:920\$000	7:200\$000	23:313\$220	7:800\$000	7:470\$900	3:666\$992	18:308\$990	29:858\$865		328:274\$766
1:775\$255	400\$000	494\$440	1:201\$320	19:079\$900	24:039\$950	160\$200	17:471\$021		10:408\$148	65:046\$561
14:458\$914	2:320\$000	7:094\$440	24:514\$540	27:578\$900	32:409\$950	3:827\$192	35:780\$011	29:858\$865	10:408\$148	393:321\$327

MINISTERIO DA MARINHA

TABELLA N. 80

§ 18. Escola Naval

	CAPITAL FEDERAL	LONDRES	TOTAL
PESSOAL			
DIRECTORIA			
Director.....	5:432\$020		5:432\$020
MAGISTERIO			
Lentes Cathedraicos.....	74:970\$911		74:970\$911
Substitutos.....	25:703\$176		25:703\$176
Professores.....	21:000\$000		21:000\$000
Mestre de esgrima.....	3:200\$000		3:200\$000
— — gymnastica.....	1:040\$000		1:040\$000
Instructores para o ensino tecnico.....	2:537\$777		2:537\$777
SECRETARIA			
Secretario.....	5:500\$000		5:500\$000
Official e bibliothecario.....	4:755\$546		4:755\$546
Amanuenses.....	4:696\$648		4:696\$648
Porteiro.....	2:000\$000		2:000\$000
Continuo.....	5:512\$239		5:512\$239
DIVERSOS EMPREGADOS			
Roupeiro.....	439\$333		439\$333
Ajudante.....	256\$666		256\$666
Despenseiro.....	439\$000		439\$000
Copeiros.....	4:235\$332		4:235\$332
Serventes.....	2:869\$593		2:869\$593
Cozinheiro.....	686\$666		686\$666
Ajudante.....	869\$998		869\$998
BIBLIOTHECA E MUSEU DA MARINHA			
Director.....	2:599\$992		2:599\$992
Ajudante.....	981\$884		981\$884
Amanuense.....	1:613\$352		1:613\$352
Porteiro.....	900\$000		900\$000
Guarda.....	1:201\$681		1:201\$681
MATERIAL			
Acquisição de livros para bibliotheca da escola, instrumentos e concerto dos mesmos.....	3:139\$000		3:139\$000
Utensilios para aulas e concertos dos mesmos.....	3:250\$000		3:250\$000
Carvão vegetal, acidos e utensis para os gabinetes de physica, chimica e artilharia.....	720\$000		720\$000
Objectos de expediente para a secretaria e aulas, para desenho, impressões e encadernações.....	5:067\$800		5:067\$800
Viagem dos aspirantes.....	55\$000		55\$000
Luzes.....	2:731\$992		2:731\$992
Trem de mesa e de cozinha.....	2:550\$000		2:550\$000
BIBLIOTHECA E MUSEU DA MARINHA			
Publicação de uma revista maritima.....	2:500\$000		2:500\$000
Acquisição de obras, memorias, mappas, roteiros, modelos, jornaes scientificos e encadernações de livros.....	1:716\$000	150\$703	1:866\$703
Seguro contra o risco de incendio dos volumes que constituem a bibliotheca e museu da marinha.....	937\$500		937\$500
Papel, pennas, tintas e mais objectos de expediente.....	29\$300		29\$300
Asseio da casa e outras despesas miudas.....	306\$400		306\$400
	196:459\$806	150\$703	196:610\$509
Natureza da despesa			
	CAPITAL FEDERAL	LONDRES	TOTAL
Pessoal.....	173:456\$814		173:456\$814
Material.....	23:002\$992	150\$703	23:153\$695
	196:459\$806	150\$703	196:610\$509

TOTAL

5:4325020
74:9798911
25:7038176
21:0009000
3:2009000
1:0409000
2:5378777

5:5008000
4:7558546
4:6908648
2:0008000
5:5123239

4393333
2308666
4398000
4:2383332
2:8085593
6806666
8804998

2:5003092
9818881
1:6133332
9003000
4:2013681

3:1308000
3:2509000
7208000
5:0678000
558000
2:7313092
2:5508000

2:5003000
1:8065700
9378500
2933000
3008400

196:610309

TOTAL

173:4508911
23:1538095
196:610309

Tabella n. 81

REFORMADOS

MINISTERIO
TABELLA
19. Re

	CAPITAL FEDERAL	AMAZONAS	PARÁ	MARANHÃO	RIO GRANDE DO NORTE	PARAÍTYBA	PERNAMBUCO	MACEIÓ	SERGIPE	BAHIA
Corpo da Armada.....	414:550\$000	5:420\$000	8:175\$216	3:700\$000	1:080\$000		7:500\$000	1:630\$000		32:058\$308
Corpo de Saude.....	35:762\$601			2:900\$000			187\$934			9:625\$350
Corpo de Fazenda.....	30:918\$836									4:328\$921
Corpo de Officiaes Marinheiros.....	3:848\$348	262\$500		240\$000			508\$678			837\$978
Brigada de enfermeiros.....	1:160\$900									
Brigada de escreventes.....	720\$000									
Brigada de artifices militares.....	1:400\$000							312\$000		
Batalhão Naval.....	27\$400									
Corpo de Marinheiros Nacionaes.....	1:702\$510		348\$000	301\$000		516\$000	696\$240		1:389\$916	288\$500
Corpo de Machinistas.....	50:484\$405	1:009\$002	919\$002				3:995\$988			1:005\$000
Brigada de Saes.....	262\$289									
	540:843\$839	7:092\$488	9:443\$208	7:141\$000	1:080\$000	516\$000	12:978\$240	1:902\$000	1:389\$916	47:884\$057

DA MARINHA
N. 81
formados

ESPIRITO SANTO	S. PAULO		PARANÁ		SANTA CATHARINA	RIO GRANDE DO SUL		MATO GROSSO		GOYAZ	TOTAL
	Santos	S. Paulo	Curytiba	Paranaguá		Porto Alegre	Rio Graude	Cuyabá	Corumbá		
	780\$000	322\$560	8:400\$000	1:137\$107	3:375\$996	6:088\$000	17:991\$676	1:200\$000	1:260\$000		514:735\$849
					1:200\$000						48:475\$285
											36:447\$807
		466\$000		191\$250	2:439\$082	1:428\$000	2:202\$002		4:773\$588	307\$200	17:297\$016
											1:160\$000
											720\$000
											1:712\$000
											27\$400
324\$000	216\$000			96\$000	354\$000	606\$000	1:809\$108	120\$000	216\$000		8:783\$774
					1:999\$002	5:219\$988	7:830\$000				73:464\$357
											262\$289
324\$000	996\$000	488\$560	8:400\$000	1:424\$447	9:369\$970	13:311\$088	20:903\$276	1:320\$000	6:249\$588	307\$200	703:085\$777

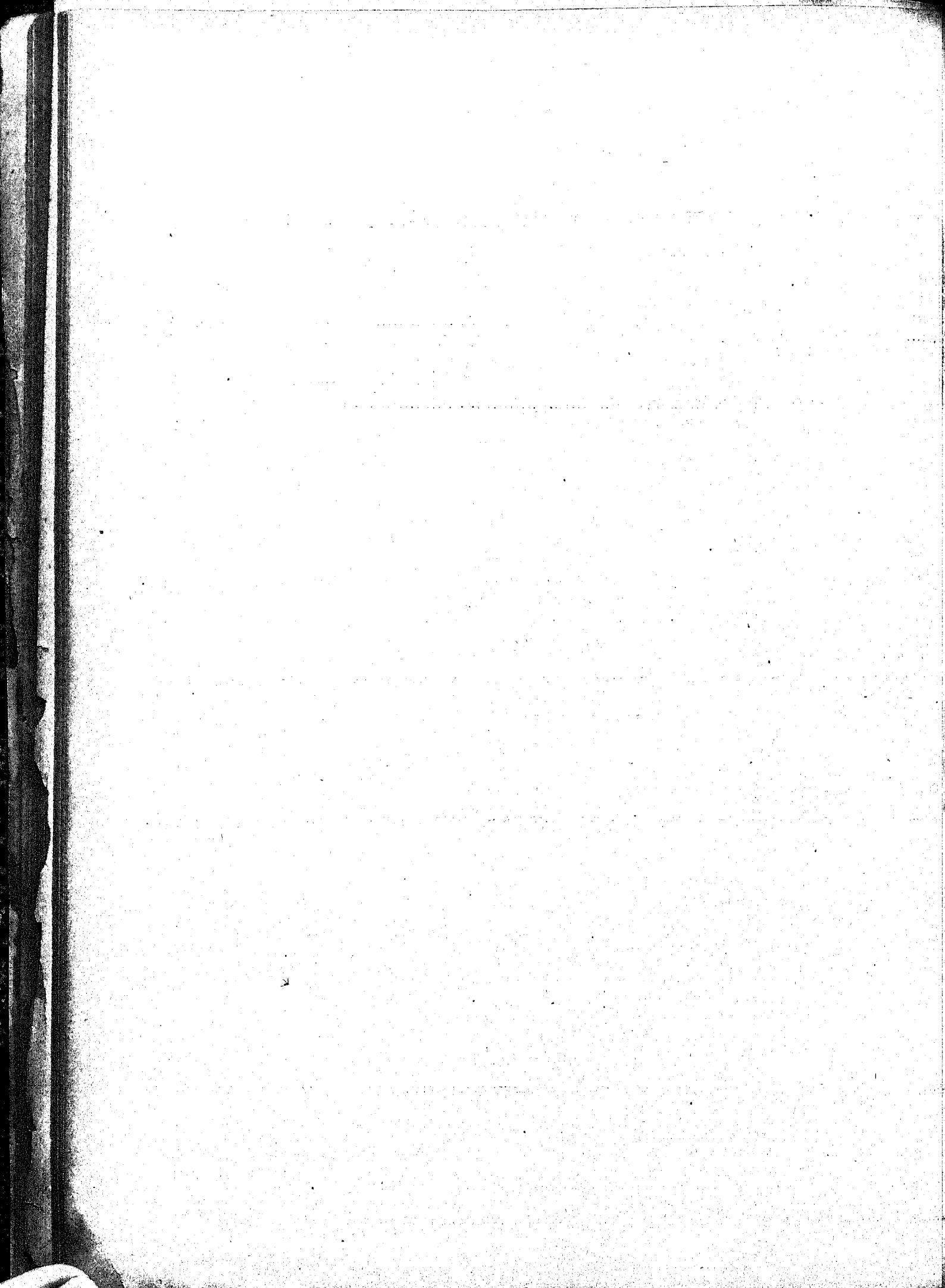

MINISTERIO DA MARINHA

TABELLA N. 82

20. Obras

	CAPITAL FEDERAL	PARÁ	SANTA CATHARINA	RIO GRANDE DO SUL	TOTAL
Construcção e reparos de edificios.....	102:820\$330	10:030\$000	172\$000	3:115\$321	116:117\$451
Operarios.....	414:376\$500				414:376\$500
	517:206\$330	10:000\$000	172\$000	3:115\$321	520:499\$060

TABELLA N. 83

21. Etapas

	CAPITAL FEDERAL
Capitão de mar e guerra.....	365\$000

TABELLA N. 84

22. Armamento

	CAPITAL FEDERAL	LONDRES	TOTAL
Munições para o Riachuelo e outros.....	32:818\$190	9:182\$223	42:030\$713

MINISTERIO
TABELLA
23. Munições

	CAPITAL FEDERAL	AMAZONAS	PARÁ	MARANHÃO	PIAUHY		CEARÁ	RIO GRANDE DO NORTE	PARAÍHYBA	PERNAMBUCO	ALAGOAS	
					Par-nahyba	Theresina					Maceió	Penedo
Rações e etapas para o Corpo da Armada, Classes Annexas, Corpo de Engenheiros Navaes, Escola Naval, Arsenaes, Pharooleiros, Invalidos, Corpo de Officiaes Marinheiros, Aprendizaz, Capitania do Porto, Marinheiros Nacionaes, Marinhagem, Machinistas, Foguistas, Batalhão Naval, Enfermeiros e Aspirantes.....	3.558:025\$831	135:632\$356	164:114\$105	51:424\$132	33:637\$370	146\$400	79:323\$004	31:597\$356	8:056\$070	126:071\$135	6:132\$470	146\$000

TABELLA
24. Muni

	CAPITAL FEDERAL	AMAZONAS	PARÁ	MARANHÃO	PIAUHY	CEARÁ	RIO GRANDE DO NORTE	PARAÍHYBA	PERNAMBUCO	ALAGOAS
Acquisição de cabos, tintas, oleos lonas, brins e mais artigos de munições navaes, para os corpos de Marinha, Commissariado, Arsenaes, Capitania de portos, força naval, hospitaes, e Escola Naval.....	1.841:731\$356	16:250\$220	20:360\$745	2:894\$490	671\$498	3:196\$332	995\$880	545\$860	63:315\$684	296\$000

DA MARINHA
N. 85
de bocca

SERGIPE	BAHIA	ESPIRITO SANTO	MINAS GERAES	S. PAULO		PARANÁ Paranaguá	SANTA CATHARINA	RIO GRANDE DO SUL		MATTO GROSSO		LONDRES	TOTAL
				Santos	S. Paulo			Porto Alegre	Rio Grande	Corumbá	Cuyabá		
13:354\$702	227:830\$208	8:232\$106	146\$000	10:888\$005	270\$200	6:030\$484	3:117\$384	3:500\$500	243:775\$262	164:853\$480	23:703\$030	13:207\$995	4.677:730\$958

N. 86
ções navaes

SERGIPE	BAHIA	ESPIRITO SANTO	S. PAULO	PARANÁ	SANTA CATHARINA	RIO GRANDE DO SUL		MATTO GROSSO		LONDRES	TOTAL
						Porto Alegre	Rio Grande	Corumbá	Cuyabá		
493\$900	76:172\$252	268\$000	2:883\$000	459\$390	15:540\$700	298\$700	86:901\$324	32:576\$801	1:407\$800	1:890\$370	2.169:240\$692

MINISTERIO
DA MARINHA
TABELLA
N. 87
25. Material de

	CAPITAL FEDERAL	PARÁ
Construção de navios e embarcações, concerto e fabrico dos mesmos, machinas, caldeiras e ferramentas, material para torpedos, concertos de machinas e caldeiras, portas dos diques, cabreas, inclusive arrumação, guarda e movimento de madeiras nos Arsenaes.....	1.540.020\$839	43.313\$359

TABELLA
N. 88
26. Com

	CAPITAL FEDERAL	AMAZONAS	PARÁ	MARANHÃO
Para os corpos de Marinha, Escola de Aprendizizes Marinheiros, Arsenaes, Capitancias de Portos, Força Naval, Hospitaes, Enfermarias e Escola Naval.....	305.824\$760	11.848\$020	14.721\$000	3.083\$820

TABELLA
N. 89
27. Fretes, tratamento

	CAPITAL FEDERAL	AMAZONAS	PARÁ	MARANHÃO	PIAUHY	CEARÁ	RIO GRANDE DO NORTE
Fretes, tratamento de praças fóra do Hospital e enfermarias de marinha, enterramentos.....	73.519\$003	560\$000	870\$700	1.038\$593	222\$000	537\$000	6\$900

DA MARINHA
N. 87
construcção naval

PIAUHY	CEARÁ	PERNAMBUCO	BAHIA	S. PAULO	RIO GRANDE DO SUL	MATTO GROSSO Corumbá	LONDRES	TOTAL
170\$000	1.560\$000	59.253\$649	112.747\$885	3.610\$231	1.572\$640	63.233\$160	12.222\$222	1.819.753\$791

N. 88
bustivel

PIAUHY	CEARÁ	RIO GRANDE DO NORTE	PARAÍHYBA	PERNAMBUCO	BAHIA	RIO GRANDE DO SUL	MATTO GROSSO		TOTAL
							Corumbá	Cuyabá	
1.072\$018	1.276\$800	744\$450	32\$000	35.007\$200	31.177\$500	44.362\$610	46.080\$330	2.851\$000	498.242\$714

N. 89
de praças e enterros

PERNAMBUCO	MACIÓ	SERGIPE	BAHIA	ESPIRITO SANTO	S. PAULO	SANTA CATHARINA	RIO GRANDE DO SUL	MATTO GROSSO Corumbá	TOTAL
2.404\$270	52\$550	171\$593	2.898\$562	65\$090	453\$000	433\$400	4.433\$180	2.153\$700	91.826\$859

TABELLA

N. 90

28. Even tuas

	CAPITAL FEDERAL	AMAZONAS	PARÁ	MARANHEÑO	PIAUI	CEARÁ	RIO GRANDE DO NORTE	PARANÁ	PERNAMBUCO
Passagens.....	141:025\$876		7\$500		33\$000			9\$350	1:037\$850
Ajudas de custo e gratificações por serviços extraordinarios.....	28:317\$460	919\$987	60\$365		303\$996	43'805	400\$000	401\$401	547\$033
Serviços extraordinarios comprehendidos a tomada de contas.....	153:708\$332				40\$000		40\$000	80\$000	
Despezas não previstas.....	90:782\$377	2:433\$235	1:420\$330	145\$000	275\$000				
Louça para a flotilha de Matto Grosso.....									
Forragem.....									
Acquisição de um prédio para Escola de Aprendizizes do Maranhão.....				40:000\$000					
Alugueis de casas.....									
Dotação de terrenos.....									
Assignatura do telephone.....									
Concerto de relógios.....									
Móveis para a escola.....									
Luzes.....									
Professor de geographia e historia da Escola Naval.....									
Collocação de uma bomba na Escola de Aprendizizes.....						45\$000			
Asseio da escola.....						12\$000			
Concerto no paiol de mantimentos.....						114\$000			
Aluguel da casa da capitania.....						120\$000			
Reboque para inspecção do porto.....									
Telegrammas.....	215\$005								
Commissão aos agentes financeiros.....									
	413:850\$250	3:353\$222	2:013\$195	40:145\$000	750\$998	43\$805	72\$800	400\$451	2:184\$883

MACIÉ	SERGIPE	BAHIA	ESPIRITO SANTO	S. PAULO	PARANÁ	SANTA CATHARINA	RIO GRANDE DO SUL		MATTO GROSSO	LONDRES	TOTAL
							Porto Alegre	Rio Grande			
	600\$000	1:235\$520				170\$000	190\$540			11:056\$891	155:829\$557
478\$030	430\$000	7:033\$035		400\$000	357\$778	485\$000			227\$755	2:507\$964	44:089\$388
		1:507\$708	300\$306	40\$000		886\$385			300\$000		156:401\$396
			97\$000					14:133\$987			110:182\$014
									31\$509		31\$500
									96\$000		96\$000
											40:000\$000
	303\$996							810\$000			4:233\$996
	100\$000										400\$000
45\$000											45\$000
14\$000											14\$000
87\$010											87\$010
4\$000											4\$000
				102\$580							102\$580
											3:209\$000
											45\$000
											12\$000
											114\$000
											120\$000
											200\$000
											215\$005
											7:287\$733
600\$000	1:530\$905	14:050\$073	400\$306	712\$430	357\$778	1:541\$385	190\$540	14:073\$987	655\$255	21:201\$033	520:315\$414

MINISTERIO DA MARINHA

TABELLA N. 91

Decretos ns. 140, de 28 de junho de 1893 e 1923, de 24 de dezembro de 1894

Reforma do material naval

	CAPITAL FEDERAL	LONDRES	TOTAL
Pago pela construcção de novos cruzadores a Companhia Germania.....		784:000\$000	784:000\$000
— — Forges et Chantiers.....		270:294\$074	270:294\$074
— — Armstrong.....		738:808\$389	738:808\$389
— — armamentos.....		359:130\$223	359:130\$223
Artilharia Nordenfelt.....		85:827\$740	85:827\$740
Chronometros.....		3:478\$481	3:478\$481
Pelos trabalhos executados a bordo do Riachuelo.....		411:427\$594	411:427\$594
— — do 24 de Maio.....		91:755\$926	91:755\$926
Caldeiras para o Tonelero.....		19:259\$260	19:259\$260
Caldeiras para o 24 de Maio.....		27:923\$407	27:923\$407
Tubos para as caldeiras do Silvano, Pedro Ivo e Pedro Affonso.....		9:284\$149	9:284\$149
Custo e transporte de caldeiras para o Tonelero.....		20:740\$741	20:740\$741
Diversos concertos.....	62:500\$000		62:500\$000
Fornecimento e conducção de polvora.....	757:606\$062		757:606\$062
	820:106\$062	2.821:930\$484	3.642:036\$546

TABELLA N. 92

Decreto n. 1957, de 31 de janeiro de 1895

Representação do Ministro

	CAPITAL FEDERAL
Despeza de representação.....	12:000\$000

MINISTERIO DA MARINHA

TABELLA N. 93

Decreto n. 2064, de 2 de agosto de 1893

Para pagamento das despesas já reconhecidas e excedentes nas consignações votadas na Lei n. 191 B, de setembro de 1893

mbro

TOTAL

000\$000
294\$074
803\$889
130\$223
827\$740
478\$481
427\$591
755\$926
250\$260
023\$407
284\$149
740\$741
500\$000
600\$062
036\$546

	CAPITAL FEDERAL
Gratificação de campanha a officiaes que serviram no periodo de 6 de setembro a 31 de dezembro de 1893.....	304.542\$388

TABELLA N. 94

Decreto n. 2116, de 30 de setembro de 1893

Para execução do § 10 do art. 2º da Lei n. 242, de 13 de dezembro de 1894 e para pagamento dos fretes dos vapores que estiveram ao serviço do governo durante a revolta

TOTAL
FEDERAL

000\$000

	CAPITAL FEDERAL
Frete dos vapores Santos, S. Salvador e Itajubá.....	1.870.673\$073

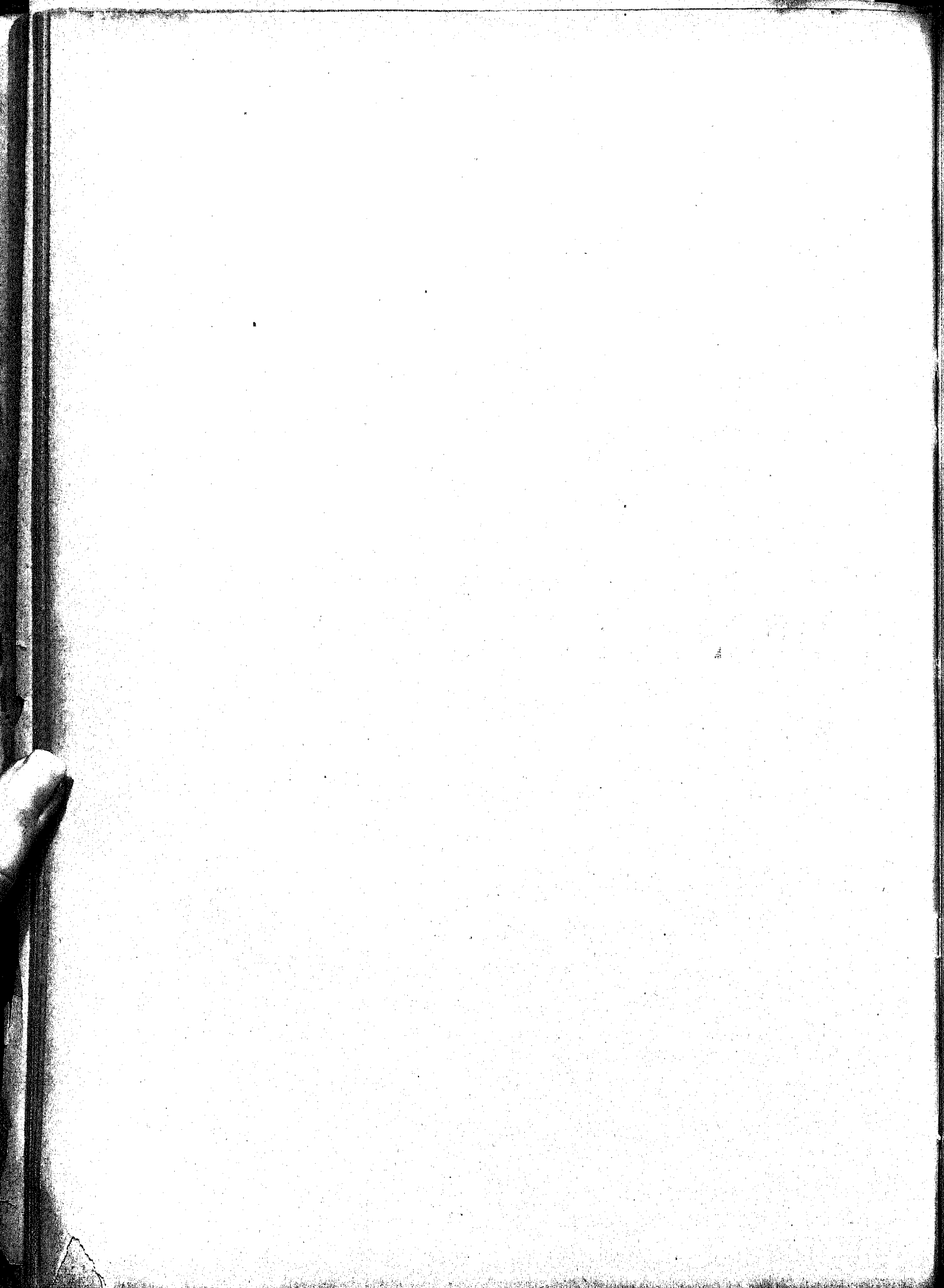

MINISTERIO DA GUERRA

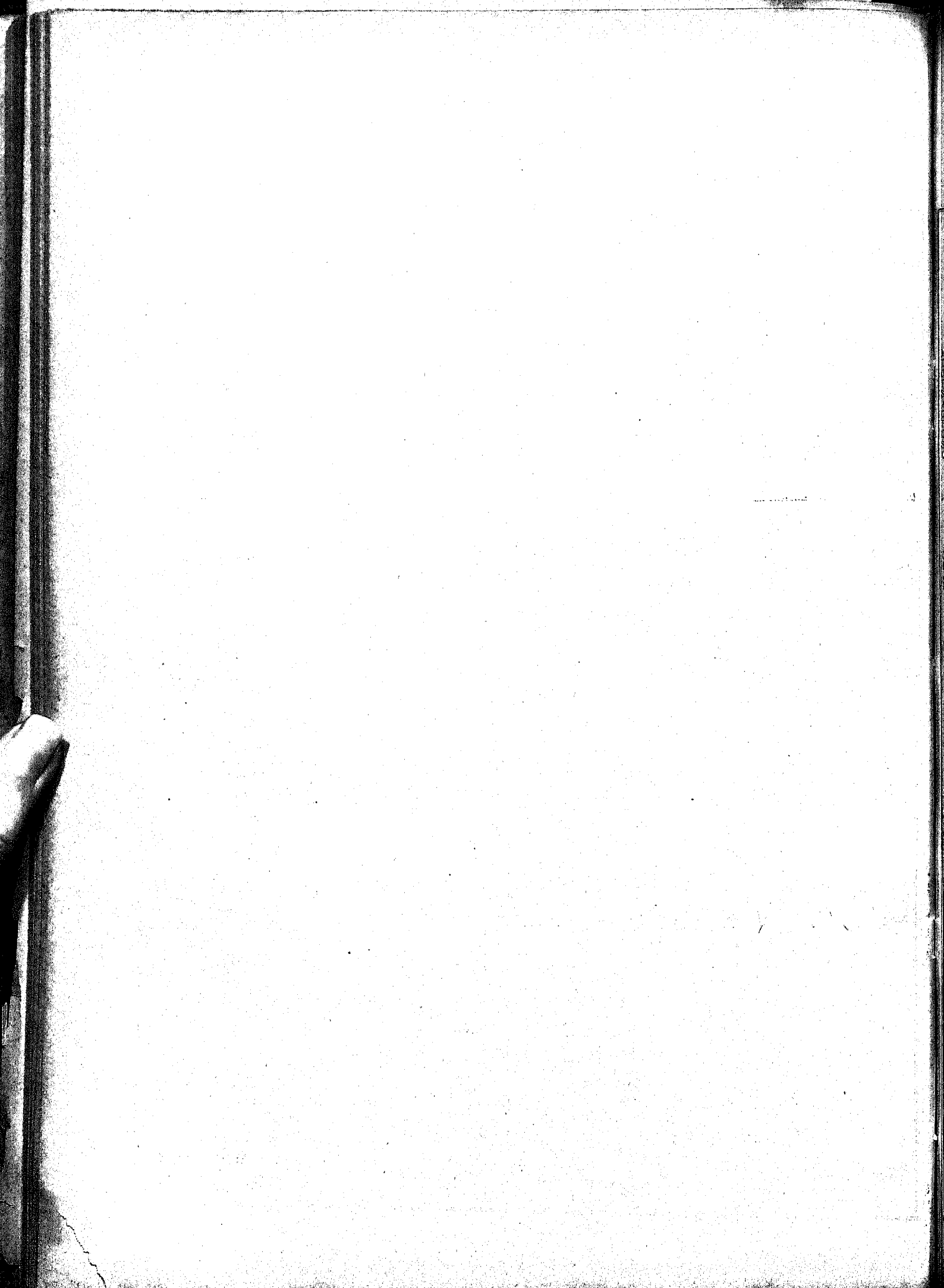

MINISTERIO DA GUERRA

TABELLA N. 95

1. Secretaria de Estado e repartições annexas

	CAPITAL FEDERAL	TOTAL
PESSOAL		
SECRETARIA		
Ministro de Estado.....	24:000\$000	24:000\$000
Director.....	9:000\$000	9:000\$000
Chefes de Secção.....	20:987\$037	20:987\$037
Primeiros Officiaes.....	20:440\$308	20:440\$308
Segundos ditos.....	21:065\$142	24:065\$142
Amanuenses.....	11:377\$821	11:377\$821
Gratificação ao Official de Gabinete do Ministro.....	4:200\$000	4:200\$000
Porteiro.....	2:546\$000	2:546\$000
Contínuos.....	5:403\$588	5:403\$588
Serventes.....	4:464\$000	4:464\$000
Ordenanças.....	739\$920	739\$920
REPARTIÇÕES ANNEXAS		
REPARTIÇÃO DE AJUDANTE-GENERAL		
Chefes de Secção.....	4:058\$400	4:058\$400
Escrepturarios.....	17:556\$926	17:556\$926
Amanuenses.....	5:390\$320	5:390\$320
Porteiro.....	1:066\$500	1:066\$500
REPARTIÇÃO DE QUARTEL-MESTRE GENERAL		
Escrepturarios.....	25:484\$720	25:484\$720
Amanuenses.....	503-732	503\$732
Porteiro.....	1:079\$989	1:079\$989
Serventes.....	1:800\$000	1:800\$000
	185:022\$222	185:022\$222
MATERIAL		
Expediente e despezas miudas.....	6:614\$820	13:838\$654
Acquisição e encadernação de livros.....	2\$500	542\$000
Impressões de almanaks e ordens do dia.....	531\$500	9:762\$000
Assignaturas do <i>Diario Official</i> , almanaks e annuarios.....	9:762\$000	15\$000
		209:229\$376
Natureza da despesa		
	185:022\$222	185:022\$222
Personal.....	24:207\$654	24:207\$654
Material.....	209:229\$376	209:229\$376

SECRETARIA DE ESTADO	REPARTIÇÕES ANNEXAS		
	Repartição de ajudante general	Repartição de quartel mestre general	
	5:928\$710	1:945\$124	
	531\$500	8\$000	
	9:762\$000	15\$000	
			209:229\$376

MINISTERIO DA GUERRA

TABELLA N. 96

2. Supremo Tribunal Militar e Auditores

	CAPITAL FEDERAL	BAHIA	PERNAMBUCO	CEARÁ	PARÁ	S. PAULO	PARANÁ (Curityba)	RIO GRANDE DO SUL			MATTO GROSSO (Cuyabá)	TOTAL
								Porto Alegre	Rio Grande	Caixa Militar		
PESSOAL												
Ministros militares..	76:324\$483											76:324\$483
Juizes togados.....	46:800\$000											46:800\$000
SECRETARIA												
Secretario de guerra	1:253\$710											1:253\$710
Officiaes.....	13:268\$257											13:268\$257
Arquivista.....	240\$000											240\$000
Porteiro.....	1:400\$004											1:400\$004
Continuos.....	2:078\$984											2:078\$984
Serventes.....	1:050\$000											1:050\$000
AUDITORIAS												
Auditores.....	9:000\$000	6:000\$000	3:877\$872	1:777\$776	5:827\$240	6:112\$903	5:756\$440	6:000\$000	360\$800	614\$516	5:520\$000	51:853\$313
MATERIAL												
Expediente e despezas miudas.....	1:843\$100											1:843\$100
	154:858\$534	6:000\$000	3:877\$872	1:777\$776	5:827\$240	6:112\$903	5:756\$440	6:000\$000	360\$800	614\$516	5:520\$000	196:711\$881

Natureza da despesa

	CAPITAL FEDERAL	BAHIA	PERNAMBUCO	CEARÁ	PARÁ	S. PAULO	PARANÁ (Curityba)	RIO GRANDE DO SUL			MATTO GROSSO (Cuyabá)	TOTAL
								Porto Alegre	Rio Grande	Caixa Militar		
Pessoal.....	153:015\$434	6:000\$000	3:877\$872	1:777\$776	5:827\$240	6:112\$903	5:756\$440	6:000\$000	360\$800	614\$516	5:520\$000	194:863\$781
Material.....	1:843\$100											1:843\$100
	154:858\$534	6:000\$000	3:877\$872	1:777\$776	5:827\$240	6:112\$903	5:756\$440	6:000\$000	360\$800	614\$516	5:520\$000	196:711\$881

Director
 Chefes d
 Primeiro
 Segundo
 Terceiro
 Pratican
 Pagador
 Reis...
 Porteiro
 Continuo
 Servente

 Porteiro

 D

 Segundo
 Amanue
 Pratican

 Expedien
 assignat

 Pessoal
 Material

MINISTERIO DA GUERRA

TABELLA N. 97

3. Contadoria Geral da Guerra

	CAPITAL FEDERAL	BAHIA	TOTAL
PESSOAL			
Director.....	9:00\$000		9:00\$000
Chefes de Secção.....	16:766\$022		16:766\$022
Primeiros officiaes.....	29:578\$662		29:578\$662
Segundos —.....	48:487\$592		48:487\$592
Terceros —.....	16:344\$891		16:344\$891
Praticantes.....	15:046\$724		15:046\$724
Pagador.....	3:999\$996		3:999\$996
Fieis.....	8:433\$254		8:433\$254
Porteiro.....	2:400\$000		2:400\$000
Continuos.....	3:913\$891		3:913\$891
Serventes.....	3:195\$000		3:195\$000
ADDIÇOS			
Porteiro da extincta Pagadoria.....	1:998\$957		1:998\$957
DESPEZA DA CAPITAL FEDERAL PAGA NO ESTADO DA BAHIA			
Segundo official da Contadoria Geral da Guerra.....		560\$000	560\$000
Amanuense.....		200\$000	200\$000
Praticante.....		440\$000	440\$000
MATERIAL			
Expediente e despesas miudas.....	3:912\$300		3:912\$300
Acquisição e encadernação de livros.....	514\$500		514\$500
Assignatura do <i>Diario Official, almanaks, etc.</i>	90\$000		90\$000
	163:681\$789	1:200\$000	164:881\$789

Natureza da despeza

	CAPITAL FEDERAL	BAHIA	TOTAL
Pessoal.....	159:164\$989	1:200\$000	160:364\$989
Material.....	4:516\$800		4:516\$800
	163:681\$789	1:200\$000	164:881\$789

MINISTERIO DA GUERRA
TABELA N. 98
4. Diretoria Geral de Obras Militares

	CAPITAL FEDERAL	BAHIA	SERGIPE	PER-NAMBUCO	PARAHYBA	RIO GRANDE DO NORTE	CEARÁ	PIAUHY (Therézina)	MARANHÃO	AMAZONAS	S. PAULO (S. Paulo)
Directoria Geral de Obras Militares											
PESSOAL											
Director Geral.....	1:466\$863										
Amanuenses.....	300\$000										
Porteiro.....	1:440\$000										
Continuos.....	1:179\$933										
Serventes.....	1:824\$000										
Conservador de instrumentos.....	1:276\$500										
ADDIDOS											
Empregado da extincta lithographia militar.....	1:560\$000										
MATERIAL											
Fornecimento de artigos de expediente.....	2:102\$480			757\$185							
Obras											
Continuação das obras do edificio destinado á Escola Superior de Guerra, na Praia das Saudades.....	100:870\$500										
Idem do quartel typo de cavallaria.....	73:127\$500										
Construção do Hospital Central em S. Francisco Xavier.....	794:280\$379										
Conservação e obras imprevistas e de reparos urgentes nos quartéis e estabelecimentos militares.....	93:438\$650	0:587\$961									
Continuação e conclusão de obras, reparação e limpeza de quartéis e fortificações e outros trabalhos imprevistas nos Estados.....		4:42\$010	881\$340	20:712\$905	87\$450	1:633\$700	4:872\$500	3:505\$100	125\$540	4:658\$908	3:638\$840
	1.078:900\$368	10:000\$001	881\$340	21:470\$480	87\$450	1:633\$700	4:872\$500	3:505\$100	125\$540	4:658\$908	3:638\$840

Natureza da despesa

	CAPITAL FEDERAL	BAHIA	SERGIPE	PER-NAMBUCO	PARAHYBA	RIO GRANDE DO NORTE	CEARÁ	PIAUHY (Therézina)	MARANHÃO	AMAZONAS	S. PAULO (S. Paulo)
Pessoal.....	9:047\$159										
Material.....	1.069:943\$503	10:000\$001	881\$340	21:470\$480	87\$450	1:633\$700	4:872\$500	3:505\$100	125\$540	4:658\$908	3:638\$840
	1.078:900\$368	10:000\$001	881\$340	21:470\$480	87\$450	1:633\$700	4:872\$500	3:505\$100	125\$540	4:658\$908	3:638\$840

	PARANÁ		SANTA CATHARINA	RIO GRANDE DO SUL			MINAS GERAES	GOYAZ	MATTO GROSSO (Corumbá)	TOTAL
	Paranaguá	Curityba		Porto Alegre	Rio Grande	Caixa Militar				
										1:466\$863
										300\$000
										1:440\$000
										1:179\$933
										1:824\$000
										1:276\$500
										1:560\$000
		95\$050								3:045\$045
										100:870\$500
										73:127\$500
										794:280\$379
										93:438\$650
										0:587\$961
	1:568\$300	4:002\$020	63:931\$483	9:210\$440	20:001\$222	1:240\$340	1:000\$000	2:334\$180	810\$300	148:545\$353
	1:568\$300	4:008\$270	63:931\$483	9:210\$440	20:001\$222	1:240\$340	1:000\$000	2:334\$180	810\$300	1.234:977\$122

	PARANÁ		SANTA CATHARINA	RIO GRANDE DO SUL			MINAS GERAES	GOYAZ	MATTO GROSSO (Corumbá)	TOTAL
	Paranaguá	Curityba		Porto Alegre	Rio Grande	Caixa Militar				
										9:047\$159
	1:568\$300	4:008\$270	63:931\$483	9:210\$440	20:001\$222	1:240\$340	1:000\$000	2:334\$180	810\$300	1.225:920\$903
	1:568\$300	4:008\$270	63:931\$483	9:210\$440	20:001\$222	1:240\$340	1:000\$000	2:334\$180	810\$300	1.234:977\$122

MINISTERIO DA GUERRA
TABELLA N. 99
5. Instrução Militar

	CAPITAL FEDERAL	BAHIA	SERGIPE	ALAGOAS (Maceió)	PERNAM-BUCO	PARAIBYBA	RIO GRANDE DO NORTE	CEARÁ	MARANHÃO
PESSOAL									
ESCOLA SUPERIOR DE GUERRA									
Director (commandante).....	5:000\$088								
Ajudante.....	3:512\$900								
SECRETARIA									
Secretario.....	3:600\$000								
Escrepturario.....	1:064\$954								
Amanuenses.....	3:199\$992								
Auxiliares de escripta.....	1:440\$000								
Bibliothecario.....	1:999\$992								
Porteiro.....	1:999\$992								
Guardas.....	5:706\$591								
Continuos.....	1:439\$999								
Serventes.....	4:354\$000								
ENSINO									
Lentes.....	34:758\$949								
Substitutos.....	44:300\$205								
Professores.....	10:110\$959								
Preparadores.....	2:009\$980								
Instructores.....	4:158\$315								
ESCOLAS MILITARES									
Directores (commandantes).....	1:733\$929								
Ajudantes.....	3:280\$109						6:029\$166		
SECRETARIAS									
Secretarios.....	1:702\$320						3:600\$000		
Escrepturarios.....	2:395\$499						1:055\$832		
Amanuenses.....	2:807\$443						2:064\$034		
Auxiliares de escripta.....	1:109\$718								
Bibliothecarios.....	1:859\$220								
Porteiros.....	1:999\$992						1:999\$992		
Guardas.....	10:902\$985						1:999\$994		
Continuos.....	706\$380						4:790\$321		
Serventes.....	18:420\$500						722\$244		
PHARMACIA									
Ajudante.....	800\$000						10:758\$000		
ENSINO									
Lentes.....	65:366\$121								
Substitutos.....	12:779\$953								
Professores.....	65:767\$515						57:512\$757		
Instructores.....	10:472\$674						4:186\$057		
Mestres.....	3:144\$486						2:143\$365		
Preparadores.....	5:047\$193								
Auxiliares de ensino.....									
ESCOLA PRATICA DO EXERCITO									
Commandante.....	1:199\$992								
SECRETARIA									
Amanuenses.....	823\$388								
DEPOSITOS									
Fieis.....	158\$497								
Guardas.....	45\$000								

PARÁ	AMAZONAS	PARANÁ		RIO GRANDE DO SUL		GOYAZ	MATTO GROSSO		LONDRES (Delegacia)	TOTAL
		Paranaguá	Curityba	Porto Alegre	Caixa Militar		Corumbá	Cuyabá		
										5:999\$988
										3:512\$900
										3:600\$000
										1:064\$984
										3:199\$992
										1:440\$000
										1:999\$992
										1:999\$992
										5:706\$591
										1:439\$999
										4:354\$000
										36:158\$949
								2:400\$900	2:000\$000	44:300\$205
										10:110\$959
										2:009\$980
										4:158\$315
										15:611\$956
						7:849\$161				10:480\$109
						3:600\$000				
										8:483\$222
						3:180\$902				5:718\$300
						2:266\$989				8:709\$316
						2:997\$839				1:687\$157
						527\$439				5:856\$201
						1:996\$902				6:299\$978
						2:299\$992				26:493\$306
						10:800\$000				2:148\$024
						720\$000				46:784\$500
						17:606\$000				
										800\$000
										107:574\$184
						42:208\$363				32:113\$343
						19:333\$390				177:417\$138
						53:208\$533	033\$333			33:313\$129
						18:646\$300	27\$408			8:012\$354
						2:754\$503				8:063\$333
						3:016\$040				797\$500
						797\$500				
										2:097\$835
						897\$843				
										1:763\$402
						940\$014				
										158\$497
										545\$000
						500\$000				

Continuação da tabella

Instrução Militar

	CAPITAL FEDERAL	BAHIA	SERGIPE	ALAGÓAS (Maceió)	PERNAMBUCO	PARAÍHYBA	RIO GRANDE DO NORTE	CEARÁ	MARANHÃO	PARANÁ		RIO GRANDE DO SUL		GOYAZ	MATTO GROSSO		LONDRES (Delegacia)	TOTAL	
										Paranaguá	Curityba	Porto Alegre	Caixa Militar		Corumbá	Cuyabá			
ESCOLA DE SARGENTOS																			
Commandante.....	3:600\$000																		3:600\$000
Fiscal.....	2:035\$483																		2:035\$483
Ajudante.....	2:515\$937																		2:515\$937
Secretario.....	2:500\$451																		2:500\$451
Quartel-mestre.....	1:560\$000																		1:560\$000
Agente.....	1:560\$000																		1:560\$000
Commandantes das companhias.....	9:910\$410																		9:910\$410
Subalternos.....	5:980\$940																		5:980\$940
Amanuenses.....	439\$332																		439\$332
Guardas.....	632\$904																		632\$904
ENSINO																			
Professores.....	9:691\$694																		9:691\$694
Adjuntos.....	3:715\$281																		3:715\$281
Mestres.....	4:799\$984																		4:799\$984
COLLEGIO MILITAR																			
Fiscal.....	2:151\$107																		2:151\$107
Ajudante.....	1:200\$000																		1:200\$000
Quartel-mestre.....	600\$000																		600\$000
Agente.....	600\$000																		600\$000
SECRETARIA																			
Secretario.....	1:151\$381																		1:151\$381
Escripturario.....	4:625\$033																		4:625\$033
Bibliothecario.....	600\$000																		600\$000
Offical da Secretaria.....	3:070\$000																		3:070\$000
Praticante.....	1:305\$330																		1:305\$330
Porteiro.....	2:055\$232																		2:055\$232
Cobrador.....	2:400\$000																		2:400\$000
Guardas.....	14:185\$014																		14:185\$014
Feitor.....	700\$000																		700\$000
Serventes.....	32:100\$904																		32:100\$904
Despenseiro.....	1:200\$000																		1:200\$000
Chefe da limpeza.....	1:200\$000																		1:200\$000
ENFERMARIA																			
Medico.....	600\$000																		600\$000
Pharmaceutico.....	448\$333																		448\$333
Enfermeiro.....	1:500\$000																		1:500\$000
ARRECADAÇÃO																			
Roupeiro.....	1:800\$000																		1:800\$000
ENSINO																			
Professores.....	86:127\$269																		86:127\$269
Adjuntos.....	14:940\$907																		14:940\$907
Instructores.....	1:934\$468																		1:934\$468
Mestres.....	7:250\$000																		7:250\$000
Inspectores.....	18:176\$845																		18:176\$845
COMPANHIA DE ALUMNOS																			
Commandante.....	2:602\$139																		2:602\$139
ESCOLAS REGIMENTAES																			
Professores.....	3:392\$713	454\$237	360\$000	339\$451	478\$788	359\$985	358\$000	210\$000	300\$000	776\$813	298\$079	28\$000	210\$000	90\$000	202\$806	680\$084	30\$000		8:564\$936
Adjuntos.....	1:482\$523	271\$886	312\$990	188\$500	262\$000	179\$999	177\$499	83\$500	167\$619	351\$156	105\$484	8\$709	105\$000	45\$000	77\$902	490\$606			4:310\$373
CORPO DE ALUMNOS																			
ESCOLAS MILITARES																			
Commandantes.....	2:801\$275																		2:801\$275
Fiscaes.....	1:680\$000																		1:680\$000
Ajudantes.....	2:459\$032																		2:459\$032
Secretarios.....	2:310\$000																		2:310\$000
Quarteis-mestres.....	2:520\$000																		2:520\$000
Commandantes de companhias.....	8:602\$505							5:040\$000					3:780\$000						17:422\$505
Subalternos.....	11:147\$843							7:204\$391					2:550\$000						20:902\$034
ALFERES ALUMNOS																			
Nas Escolas Militares.....	5:536\$020																		5:536\$020
PRAÇAS DE PRET																			
Praças matriculadas.....	242:275\$912							153:017\$005					63:534\$135						458:877\$052

MINISTERIO DA GUERRA

TABELLA N. 100

6. Intendencia

		CAPITAL FEDERAL
PESSOAL		
INTENDENCIA		
Intendente.....		1:593\$188
Ajudante.....		3:765\$227
Agente de compras.....		2:925\$000
Despachante.....		3:146\$854
Porteiros.....		3:277\$376
Officiaes adjuntos.....		13:634\$225
Secretario.....		3:907\$703
Primeiros Officiaes.....		6:219\$352
Segundos —		4:349\$129
Amanuenses.....		8:211\$411
Praticantes.....		2:400\$000
Almoxarife.....		7:545\$034
Escrivães.....		5:860\$836
Fieis.....		3:708\$400
Escraventes de 1ª classes.....		5:904\$585
Ditos de 2ª dita.....		2:640\$453
Encarregados de depositos.....		3:100\$000
Ditos de armazens.....		3:800\$000
Continuos.....		4:827\$866
Feitor-apontador.....		1:470\$000
Guardas.....		6:723\$115
Serventes.....		45:841\$500
MATERIAL		
Expediente, impressões e publicações.....		3:800\$496
Fretes e carretos de generos e materiaes.....		1:394\$000
Despezas miudas.....		262\$150
		150:002\$900
Natureza da despesa		
Pessoal.....		144:546\$254
Material.....		5:456\$046
		150:002\$900

MINISTERIO DA GUERRA

TABELLA N. 101

7. Arsenaes

CAPITAL FEDERAL	PESSOAL								
	CAPITAL FEDERAL	BAHIA	PERNAMBUCO	PARÁ	RIO GRANDE DO SUL Porto Alegre	MATTO GROSSO Corumbá Cuyabá		TOTAL	
	Directores.....	6:000\$000	4:540\$976	4:750\$190	4:882\$332	4:986\$398	628\$571	4:171\$110	29:975\$486
	Sub-Director.....	4:606\$445							4:606\$445
	Ajudantes.....	12:043\$557	2:437\$475	2:308\$321	1:035\$264	2:400\$000		2:081\$715	22:386\$632
	Adjuntos.....	3:572\$818		11:013\$144				11:392\$303	58:978\$328
	Seretario.....	4:768\$880	3:480\$000	3:300\$000	3:600\$000	3:600\$000		2:100\$990	21:254\$885
	Prº meiro official.....	3:547\$731							3:547\$731
	Segundo dito.....	2:294\$354							2:294\$354
	Officiaes.....		1:880\$000	2:301\$145	2:400\$000	2:399\$309		1:527\$550	10:511\$904
	Archivista.....	2:244\$898							2:244\$898
	Amanuenses.....	7:321\$198	5:082\$525	5:400\$000	5:318\$704	5:391\$037		2:854\$485	31:358\$704
	Escrerentes de 1ª classe.....	33:504\$021	1:285\$112	0:571\$152	2:336\$407	1:957\$878		3:287\$425	52:032\$598
	Ditos de 2ª dita.....	20:620\$164	6:669\$028		5:058\$333	0:838\$051		2:065\$208	44:251\$747
	Escrivães.....	14:061\$374	4:382\$066	4:355\$178	4:384\$481	4:381\$477		3:177\$578	35:372\$154
	Continuos.....	6:003\$054							6:003\$054
	Porteiros.....	7:349\$993	849\$381	820\$000	833\$332	777\$850		840\$000	11:144\$509
	Ajudantes.....		561\$878	540\$000	529\$320	589\$191		540\$000	2:700\$189
	Almoxarifes.....		3:600\$000	3:600\$000	3:334\$180	3:557\$739		2:340\$000	16:461\$919
	Agente.....	6:075\$000							6:075\$000
	Fiel.....		1:310\$803	1:194\$112	1:200\$000	1:177\$920		840\$000	5:719\$835
	Encarregado de deposito.....	3:034\$926							3:034\$926
	Fatores.....	4:800\$000	4:209\$936	1:291\$996	1:241\$931	1:350\$000		1:191\$303	8:184\$586
	Apontadores.....	8:274\$100	841\$200	770\$000	831\$567	817\$823		840\$000	12:408\$187
	Ajudantes.....	1:079\$933							1:079\$933
	Guarda-fiel.....		1:100\$000	1:200\$000	1:200\$000				3:500\$000
	Guardas.....	1:922\$000	2:593\$997	3:216\$623	2:432\$089	3:975\$060		2:843\$865	20:454\$336
	Sarventes.....	60:748\$107	18:797\$000	19:417\$333	7:930\$500	2:322\$500		15:110\$000	151:205\$940
	Patrões, sub-patrões, remadores, machinistas e foguistas.....	221:679\$201	5:874\$500		5:178\$144	13:281\$337		4:632\$504	250:609\$346
	Etnpa a patrões e remadores.....				1:178\$600			1:050\$600	2:177\$200
	Mestres, contra-mestres, mandadores, operarios e operarios militares.....	357:618\$114	68:675\$788	53:363\$504	32:078\$783	102:293\$250		62:347\$548	670:376\$937
	Operarios dispensados do ponto.....	15:737\$910		3:758\$680		1:579\$084		3:773\$592	21:817\$278
	DESPEZA DO ESTADO DA BAHIA PAGA NA CAPITAL FEDERAL								
	Director do Arsenal de Guerra da Bahia.....	70\$000							70\$000
	MATERIAL								
	Fornecimento de artigos de expediente.....	2:573\$747	4:604\$372	9:601\$382	3:708\$777	3:686\$740			24:175\$318
	Materia prima para factura e concerto de obras nos arsenaes.....	330:620\$005	10:837\$155		9:031\$514	167:835\$231		10:480\$760	537:821\$785
	Utensilios para os corpos, fortalezas, hospitales, enfermarias e outras estações.....	89:313\$732	705\$260		7:927\$713	842\$380			98:378\$785
	Ferramentas, instrumentos, machinas e modelos.....	10:936\$147							16:936\$147
	Fretes, carros de generos e materias.....	1:922\$000	1:031\$200		527\$100				3:510\$300
	Despezas miudas.....	2:703\$958	1:125\$123		2:137\$918	1:757\$191			7:723\$533
	Impressões, encadernações e publicação de editaes.....		654\$000					320\$000	974\$000
	Combustivel.....		275\$000			1:770\$000			2:045\$000
	Reparos do edificio.....		1:238\$350						1:238\$350
	Diversas despesas.....			48:383\$172		3:488\$910		1:703\$460	53:611\$581
	TOTAL	1.287:142\$345	155:823\$438	100:511\$638	110:350\$370	373:132\$745	628\$571	150:700\$794	2.268:307\$910

Natureza da despesa

	CAPITAL FEDERAL	BAHIA	PERNAMBUCO	PARÁ	RIO GRANDE DO SUL Porto Alegre	MATTO GROSSO Corumbá Cuyabá		TOTAL
Pessoal.....	843:072\$436	135:232\$375	132:520\$484	87:021\$867	193:740\$194	628\$571	120:183\$574	1.581:931\$821
Material.....	444:030\$389	20:591\$033	57:991\$154	23:337\$512	170:383\$251		21:573\$220	746:916\$089
TOTAL	1.287:142\$345	155:823\$438	100:511\$638	110:350\$370	373:132\$745	628\$571	150:700\$794	2.268:307\$910

MINISTERIO DA GUERRA

TABELLA N. 102

8. Deposito de artigos bellicos

	RIO GRANDE DO SUL — (Porto Alegre)	MATTO GROSSO — (Corumbá)	TOTAL
PESSOAL .			
Encarregados.....	215\$390	2:498\$708	2:714\$098
MATERIAL			
Limpeza, conservação de armamento, utensilios, caretos e despezas miudas.....		3:544\$219	3:544\$219
	215\$390	6:042\$927	6:258\$317

MINISTERIO DA GUERRA

TABELLA N. 103

9. Laboratorios

	CAPITAL FEDERAL	RIO GRANDE DO SUL Porto Alegre	MATTO GROSSO (Cuyabá)	TOTAL
PESSOAL				
Director.....	5:999\$999			5:999\$999
Ajudante.....	3:999\$996			3:999\$996
Secretario.....	4:225\$000			4:225\$000
Amanuenses.....	3:920\$091			3:920\$091
Escrivães.....	5:771\$420		480\$000	6:251\$420
Porteiro.....	1:800\$000			1:800\$000
Pharmaceutico preparador de chimica.....	1:824\$000			1:824\$000
Almoxarife.....	4:508\$100			4:508\$100
Agente.....	2:700\$000			2:700\$000
Apontador.....	2:100\$000			2:100\$000
Enfermeiro.....	780\$000			780\$000
OFFICINAS				
Mestres, operarios artifices e aprendizes.....	70:703\$553	6:483\$560	21:890\$000	102:077\$113
Pedreiros e Serventes.....	16:187\$337	1:792\$500		17:979\$837
Operarios dispensados do ponto.....	5:902\$454			5:902\$454
DESEPEZA DO ESTADO DE MATTO GROSSO PAGA NA CAPITAL FEDERAL				
Artifice de 3ª classe.....	541\$200			541\$200
MATERIAL				
Materia prima para mixtos, cunho para latas, etc.....	40\$000	135\$000	13:581\$828	13:693\$828
Instrumentos para o preparo de fulminantes, ferramentas, etc.....	116\$220			116\$220
Combustivel para as machinas.....	3:780\$725	120\$000		3:900\$725
Expediente e despezas miudas.....	1:488\$160	118\$000	504\$500	2:110\$660
	136:380\$155	8:649\$060	39:393\$328	184:422\$543

Natureza da despeza

	CAPITAL FEDERAL	RIO GRANDE DO SUL Porto Alegre	MATTO GROSSO (Cuyabá)	TOTAL
Pessoal.....	130:955\$050	8:276\$060	25:370\$000	164:601\$110
Material.....	5:425\$105	373\$000	14:023\$328	19:821\$433
	136:380\$155	8:649\$060	39:393\$328	184:422\$543

TOTAL

2:714\$098

3:544\$219

6:258\$317

10. Inspectoria Geral do serviço sanitario do Exercito

	CAPITAL FEDERAL	ESPIRITO SANTO	BAHIA	SERGIPE	ALAGOAS (Maceió)	PERNAMBUCO	PARAÍHYBA	RIO GRANDE DO NORTE	CEARÁ	PIAUIY Theresina	MARANHÃO	PARÁ	AMAZONAS	S. PAULO (S. Paulo)	PARANÁ		SANTA CATHARINA	RIO GRANDE DO SUL			MINAS GERAES	GOYAZ	MATTO GROSSO		TOTAL				
															Paranáguá	Curytiba		Porto Alegre	Rio Grande	Coixa Militar			Corumbá	Cuyabá					
PESSOAL																													
CORPO MEDICO																													
Inspector Geral (general da brigada)	5:023157																										103000	2:123477	
Medicos de 1ª classe (coroneis)	31:2508010																											31:705040	102:277094
— de 2ª — (tenentes-coroneis)	33:307801																												292:308330
— de 3ª — (maiores)	87:732913																												402:496247
— de 4ª — (capitães)	22:134223																												1:008509
— de 5ª — (tenentes)	10:706200																												42:017811
— reformados e civis servindo na Junta Militar																													102:433777
																													2:070891
CORPO PHARMACEUTICO																													
Pharmaceutico de 1ª classe (tenente-coronel)	3:353000																												12:941215
— de 2ª — (maiores)	14:404223																												15:033103
— de 3ª — (capitães)	35:228140																												54:308581
— de 4ª — (tenentes)	15:572974																												431:283328
— de 5ª — (alferes)	10:531515																												13:033479
ADJUNTOS																													
Medicos	61:9308850	1:705895	13:03502	5:088580	2:4718912	10:203130		2:0118039	3:170322	5:038314	2:213830	4:707302	5:718824	9:212332	1703127	9:329074	3:517303	9:738977	11:820200	20:882334	5:108310	3:1309000							100:578891
Pharmaceuticos	30:727893	2:870370	6:582400	8:0173413	2:309000	3:5108613		2:327303		2:388000	4:107374	2:830300	1:050300	5:035000	353000	7:30303	0:000303	0:410312	3:03303	2:812300	4:03733								120:043803
SECRETARIA																													
44 escripturarios	7:1078180																												7:1078180
24 —	3:591893																												3:591893
Porteiro	1:233000																												1:233000
Contínuos	1:800000																												1:800000
Serventes	1:114000																												1:114000
DEPENSAS GRATIFICACOES																													
Gratificação para criado	10:204359																												10:204359
Amanuenses																													2:380478
MATERIAL																													
Fornecimento de artigos de expediente e despesas miúdas	1:403000																												1:403000
	500:228350	7:585041	121:43870	32:009814	23:190857	59:583047	30:273891	31:441835	33:730872	9:053404	21:531351	41:741841	39:330899	33:115338	5:830391	58:770321	27:051840	127:751375	79:089073	02:883141	30:750892	13:773823							1:519:1773197

NATUREZA DA DESPEZA

	CAPITAL FEDERAL	ESPIRITO SANTO	BAHIA	SERGIPE	ALAGOAS (Maceió)	PERNAMBUCO	PARAÍHYBA	RIO GRANDE DO NORTE	CEARÁ	PIAUIY Theresina	MARANHÃO	PARÁ	AMAZONAS	S. PAULO	PARANÁ		SANTA CATHARINA	RIO GRANDE DO SUL			MINAS GERAES	GOYAZ	MATTO GROSSO		TOTAL				
															Paranáguá	Curytiba		Porto Alegre	Rio Grande	Coixa Militar			Corumbá	Cuyabá					
Pessoal	588:328079	7:585041	121:43870	32:0703616	23:180857	59:141897	30:273891	31:441835	33:730872	9:053404	21:531351	41:741841	39:330899	33:115338	5:830391	58:770321	27:051840	127:751375	79:089073	02:883141	30:750892	13:773823					1:547:203337		
Material	1:438000																												1:438000
	500:228350	7:585041	121:43870	32:050816	23:180857	59:583047	30:273891	31:441835	33:730872	9:053404	21:531351	41:741841	39:330899	33:115338	5:830391	58:770321	27:051840	127:751375	79:089073	02:883141	30:750892	13:773823					1:549:1773197		

TABELLA N. 106

ESTADO-MAIOR GENERAL

407
859
814
87
801

715
865
10
70
36

56
01
58
51
58

55
54
74
88
90
50
51

98
57
44
98

8
802
8401
8359
178
10
77

MINISTERIO DA GUERRA
 TABELLA N. 106
 12. Estado Maior General

PESSOAL	CAPITAL FEDERAL	BAHIA	PERNAMBUCO	CEARA	PARA	PARANA		RIO GRANDE DO SUL			MATO GROSSO		TOTAL	
						Paranaguá	Curitiba	Porto Alegre	Rio Grande	Caixa Militar	Corumbá	Cuyabá		
Marechães.....	48:145\$502				3:520\$402					16:436\$643		12:149\$242		76:731\$387
Generaes de divisão.....	116:180\$584	3:906\$381	21:120\$913	12:486\$925	7:696\$158	794\$720	14:572\$104	24:034\$989	1:314\$500	20:697\$052	7:991\$770			177:661\$278
— de brigada.....	224:145\$223	7:403\$130	43:537\$550		1:263\$214			27:446\$533	1:661\$393	93:239\$447		5:930\$597		399:463\$976
Coronel e Tenente-coronel commandante de districto militar.....					192\$106	0\$080	207\$326			735\$315		1:494\$692	80\$000	5:690\$764
Gratificação para criado.....	5:201\$457												80\$000	7:910\$926
	393:681\$766	11:316\$111	4:634\$196	12:486\$925	12:587\$880	803\$750	14:773\$439	63:653\$480	2:975\$393	130:633\$433	8:891\$770	6:010\$597		667:472\$231

507
 839
 214
 87
 501

 715
 365
 110
 370
 236

 56
 01
 88
 51
 18

 55
 31
 75
 08
 00
 59
 21

 00
 54
 14
 88

 144\$771
 5:721\$796
 85:413\$432
 140:080\$401
 43:871\$359
 717\$000
 288:000
 2.647

MINISTERIO DA GUERRA

TABELLA N. 112

18. Equipamento e arreios

	CAPITAL FEDERAL	BAHIA	PERNAMBUCO	RIO GRANDE DO SUL			TOTAL
				Porto Alegre	Rio Grande	Caixa Militar	
PESSOAL							
Jornas das officinas de corretores, selleiros e latoeiros dos Arsenaes de Guerra.....	85:742\$220			17:161\$295			102:903\$515
MATERIAL							
Compra de materia prima para a factura de mochilas, corraes, marmitas e cantis.....				78:438\$300	470\$000		78:908\$300
Idem, idem, de arreios para os corpos de cavallaria, guarniões para as parelhas de tronco de regimentos, etc...	95:025\$330	360\$000	37:918\$850	117:418\$800		3:000\$000	253:722\$440
	180:767\$310	330\$000	37:918\$850	213:021\$485	470\$000	3:000\$000	435:537\$945

Natureza da despesa.

	CAPITAL FEDERAL	BAHIA	PERNAMBUCO	RIO GRANDE DO SUL			TOTAL
				Porto Alegre	Rio Grande	Caixa Militar	
Pessoal.....	85:742\$220			17:161\$295			102:903\$515
Materia.....	95:025\$330	360\$000	37:918\$850	195:857\$100	470\$000	3:000\$000	332:631\$430
	180:767\$310	330\$000	37:918\$850	213:021\$485	470\$000	3:000\$000	435:537\$945

MINISTERIO DA GUERRA

TABELLA N. 113

19. Armamento

	CAPITAL FEDERAL	BAHIA	PERNAMBUCO	PARÁ	RIO GRANDE DO SUL — Porto Alegre	MATTO GROSSO — Cuyabá	PARANÁ	TOTAL
PESSOAL								
Jornaes fidos operarios espingardeiros..	44:366\$939	2:639\$200	1:654\$623	1:389\$200		2:911\$825		53:961\$787
— — coronheiros	9:163\$540	327\$000	1:461\$029	1:246\$830				12:198\$160
MATERIAL								
Compra de armamento para inferiores de corpos e musicos.....	5:217\$000				140\$000		23:610\$000	28:967\$000
Carreto.....		39\$000						39\$000
	58:747\$479	3:005\$200	3:115\$643	2:635\$800	140\$000	2:911\$825	23:610\$000	94:165\$947

Natureza da despesa

	CAPITAL FEDERAL	BAHIA	PERNAMBUCO	PARÁ	RIO GRANDE DO SUL — Porto Alegre	MATTO GROSSO — Cuyabá	PARANÁ	TOTAL
Pessoal.....	53:530\$479	2:966\$200	3:115\$643	2:635\$800		2:911\$825		65:159\$947
Material.....	5:217\$000	39\$000			140\$000		23:610\$000	29:066\$000
	58:747\$479	3:005\$200	3:115\$643	2:635\$800	140\$000	2:911\$825	23:610\$000	94:165\$947

MINISTERIO DA GUERRA

TABELLA N. 114

20. Despezas de Corpos e quartéis

PARANÁ	TOTAL	CAPITAL FEDERAL	ESPIRITO SANTO	BAHIA	SERGIPE	ALAGOAS		PERNAMBUCO	PARANAYBA	RIO GRANDE DO NORTE	CEARÁ	PIAUI		MARANHÃO	PARÁ	AMAZONAS	S. PAULO		PARANÁ		SANTA CATARINA	RIO GRANDE DO SUL				MINAS GERAES	GOYAZ	MATTO GROSSO		TOTAL					
						Maceió	Penedo					Therézina	Parnaíba				Santos	S. Paulo	Paranáguá	Carlyba		porto Alegre	Rio Grande	Uruguayana	Caixa Militar			Corumbá	Cuyabá						
		685:0643016	9558000	2:3708574	1:2308290	4:006480		16:6332913	6854150		1:633352	6048080		1:2353106	1:5933140	6548100	2:8763360	130:5733304		214:748179	10:7093301	67:2103338		32:093310	933001	118300	2:318530	20:0218321	1:191:705300	4:890300					
		4:5008000																																	
		148:7888000																																	
		27:7408000																																	
		209:5153181		10:4758420	2:5182210	2:4911115	875010		3116000	758000	1038000		1:0893100	1:5033002	4222925	688000		4:4375301	3:7153912	333535	2333000														
		36:5008917		8792000	5003000	4854740		1:0545000		1363000	1408000		83000		83000		1:0033030	1:0033030	4473470		83000														
		34:080829	1008000	5:0818367	083421	1:2105180		1:2153280	1:2153280	4:4718907	2:3333350		1:0023035	588000				1:0023035	588000		3:0033000														
		81:0148205		2:0818203	483400	3784100		15:8733300	4:4375370	4023180	2:1333350		8733570		1:2413133	1:5093350		8733570		7833110	10:5413195														
		1:170:982378	1:1613000	23:1408771	6:0172212	5:3283010	873040	31:092473	7:763845	3:3083100	6:6533333	1:482305	018040	8:0273039	10:1083310	3:2063335	3:1113369	447:4903417	1:7673392	233:0703537	55:214342														

MINISTERIO DA GUERRA

TABELLA N. 115

21. Companhias militares

	CAPITAL FEDERAL	BAHIA	PERNAMBUCO	PARÁ	RIO GRANDE DO SUL — Porto Alegre	MATTO GROSSO — Cuyabá	TOTAL
PESSOAL							
ESCOLA DE APRENDIZES ARTIFICES							
Pedagogos.....	3:600\$000	1:207\$000	1:000\$000	1:199\$008	1:175\$000	1:200\$000	9:382\$008
Ajudantes.....	2:214\$148	424\$510	737\$000	840\$000	000\$000	840\$000	5:975\$788
Mestres e professores.....	2:123\$077	5:017\$187	1:800\$000	1:800\$000	1:740\$000	10:700\$404
Adjuntos dos professores.....	2:108\$708	421\$030	1:417\$000	2:220\$512	537\$381	60 \$8984	7:523\$891
Professor de geometria.....	980\$174	950\$000	810\$977	1:200\$000	1:150\$000	5:082\$151
— desenho.....	1:557\$422	1:557\$422
Mestre de gymnastica.....	1477\$834	840\$000	1:020\$000	397\$652	1:020\$000	5:051\$151
— musica.....	2:330\$053	670\$167	1:140\$000	1:200\$000	1:140\$000	8:540\$120
Guardas.....	4:217\$113	076\$000	675\$000	894\$008	900\$000	679\$092	8:044\$200
Coadjuvadores.....	911\$074	583\$320	1:552\$904
Aprendizes.....	1011\$222\$230	314\$588\$700	30:230\$200	38:133\$230	30:058\$040	35:127\$008	230:280\$917
Serventes.....	41:435\$715	2:917\$000	5:12\$000	5:394\$000	3:668\$740	5:190\$500	33:729\$005
Enfermeiros.....	708\$044	498\$932	1:207\$092
Ajudantes.....	60 \$000	300\$000	900\$000
OPERARIOS MILITARES							
Praças.....	71:070\$370	21:05\$424	33:023\$138	11:982\$920	5155 \$78307	24:401\$225	225:945\$150
MATERIAL							
Compra de compendios e artigos de expediente.....	6:745\$705	100\$800	517\$300	7:102\$805
	213:180\$581	68:160\$537	78:893\$490	71:833\$574	94:541\$433	73:982\$301	600:597\$010

Natureza da despesa

	CAPITAL FEDERAL	BAHIA	PERNAMBUCO	PARÁ	RIO GRANDE DO SUL — Porto Alegre	MATTO GROSSO — Cuyabá	TOTAL
Pessoal.....	203:434\$876	68:160\$537	78:893\$490	71:833\$574	94:021\$433	73:982\$301	593:135\$111
Material.....	6:715\$705	100\$800	517\$300	7:462\$805
	213:180\$581	68:160\$537	78:893\$490	71:833\$574	94:541\$433	73:982\$301	600:597\$010

MINISTERIO DA GUERRA
TABELLA N. 416
22. Comissões militares

	CAPITAL FEDERAL	ESPIRITO SANTO	BAHIA	PERNAMBUCO	RIO GRANDE DO NORTE	CEARÁ	PIAUHY Theresina	MARANHÃO	PARÁ	AMAZONAS	S. PAULO		PARANÁ		SANTA CATHARINA	RIO GRANDE DO SUL				MINAS GERAES	GOYAZ	MATTO GROSSO Corumbá
											Santos	S. Paulo	Paranaguá	Curityba		Porto Alegre	Rio Grande	Uruguayana	Caixa Militar			
PESSOAL																						
COMISSÃO TECHNICA MILITAR CONSULTIVA																						
Portos.....	1:500\$000																					
Comandantes.....	823\$975																					
Serventes.....	850\$000																					
COMMANDOS DE FRONTEIRAS E GUARNIÇÕES																						
Comandantes.....							1:501\$200			10:050\$731							742\$600	15:754\$736	48\$517			
Almonarcas.....																	325\$150					
DISTRICTOS MILITARES																						
Almonarcas.....			1:025\$252	437\$222		2:863\$540			1:631\$125		1:152\$013		946\$000				079\$941					
COMMANDOS DE PRAÇAS E FORTALEZAS																						
Comandantes.....	5:268\$805			3:850\$808	3:422\$876	4:340\$200	2:443\$088		8:270\$333			400\$000		4:218\$076								3:756
Almonarcas.....	22\$277				105\$800				358\$500					99\$000								180
DIVERSAS																						
Para a officina superior e subalternos, empregados nos commandos e fortalezas e serviço de vogaes em conselhos de guerra.....	230\$220	500\$000	48:353\$243	27:090\$830				6:752\$102	24:058\$449	1:622\$359	6:501\$260		340\$808	340\$200	43:553\$420				3:052\$234	20\$000	971\$632	2:458
Gratificações diversas.....																						280
MATERIAL																						
Expediente e despesas miúdas.....	1:548\$480														726\$940							
Publicação e assignatura de jornaes scientificos.....	1078\$501																					
Papelos correios, acquisição e tratamento.....	470\$080																					
	10:417\$418	500\$000	20:278\$465	31:944\$926	3:528\$276	7:203\$740	1:501\$200	9:165\$250	34:377\$457	12:282\$090	6:501\$260	1:152\$013	400\$000	1:286\$808	5:384\$216	40:993\$277	15:754\$736	48\$517	4:243\$134	20\$000	971\$632	6:08

NATUREZA DA DESPEZA

	CAPITAL FEDERAL	ESPIRITO SANTO	BAHIA	PERNAMBUCO	RIO GRANDE DO NORTE	CEARÁ	PIAUHY Theresina	MARANHÃO	PARÁ	AMAZONAS	S. PAULO		PARANÁ		SANTA CATHARINA	RIO GRANDE DO SUL				MINAS GERAES	GOYAZ
											Santos	S. Paulo	Paranaguá	Curityba		Porto Alegre	Rio Grande	Uruguayana	Caixa Militar		
Pessoal.....	8:201\$057	500\$000	20:278\$465	31:944\$926	3:528\$276	7:203\$740	1:501\$200	9:165\$250	34:377\$457	12:282\$090	6:501\$260	1:152\$013	400\$000	1:286\$808	4:657\$276	45:298\$177	15:754\$736	48\$517	3:952\$234	20\$000	971\$632
Material.....	2:216\$361														726\$940	1:693\$100			290\$900		
	10:417\$418	500\$000	20:278\$465	31:944\$926	3:528\$276	7:203\$740	1:501\$200	9:165\$250	34:377\$457	12:282\$090	6:501\$260	1:152\$013	400\$000	1:286\$808	5:384\$216	40:993\$277	15:754\$736	48\$517	4:243\$134	20\$000	971\$632

MINISTERIO DA GUERRA

TABELLA N. 118

24. Ajudas de custo

	CAPITAL FEDERAL	ESPIDITO SANTO	BATHIA	SERGIPE	ALAGOAS — Mocim	PERNAMBUCO	PARAIBA	RIO GRANDE DO NORTE	CEARA	PIAUHY — Therexina	MARANHÃO	PARA	AMAZONAS	S. PAULO		PARANÁ		SANTA CATHARINA	RIO GRANDE DO SUL			MINAS GERAES	GOYAS	MATTO GROSSO		TOTAL
														Santos	S. Paulo	Paranaguá	Curitiba		Porto Alegre	Rio Grande	Caixa militar			Corumbá	Cujubá	
Pagas a diversos officiaes.....	405:59:872	111:000	3:00:000	830:000	3:010:000	7:010:000	948:000	1:000:000	3:500:000	932:000	1:000:000	8:720:000	6:070:000	223:000	3:145:000	1:852:000	6:032:000	40:525:000	4:000:000	5:235:101	47:250:000	1:507:500	5:331:750	1:251:300	5:070:500	20:127:818

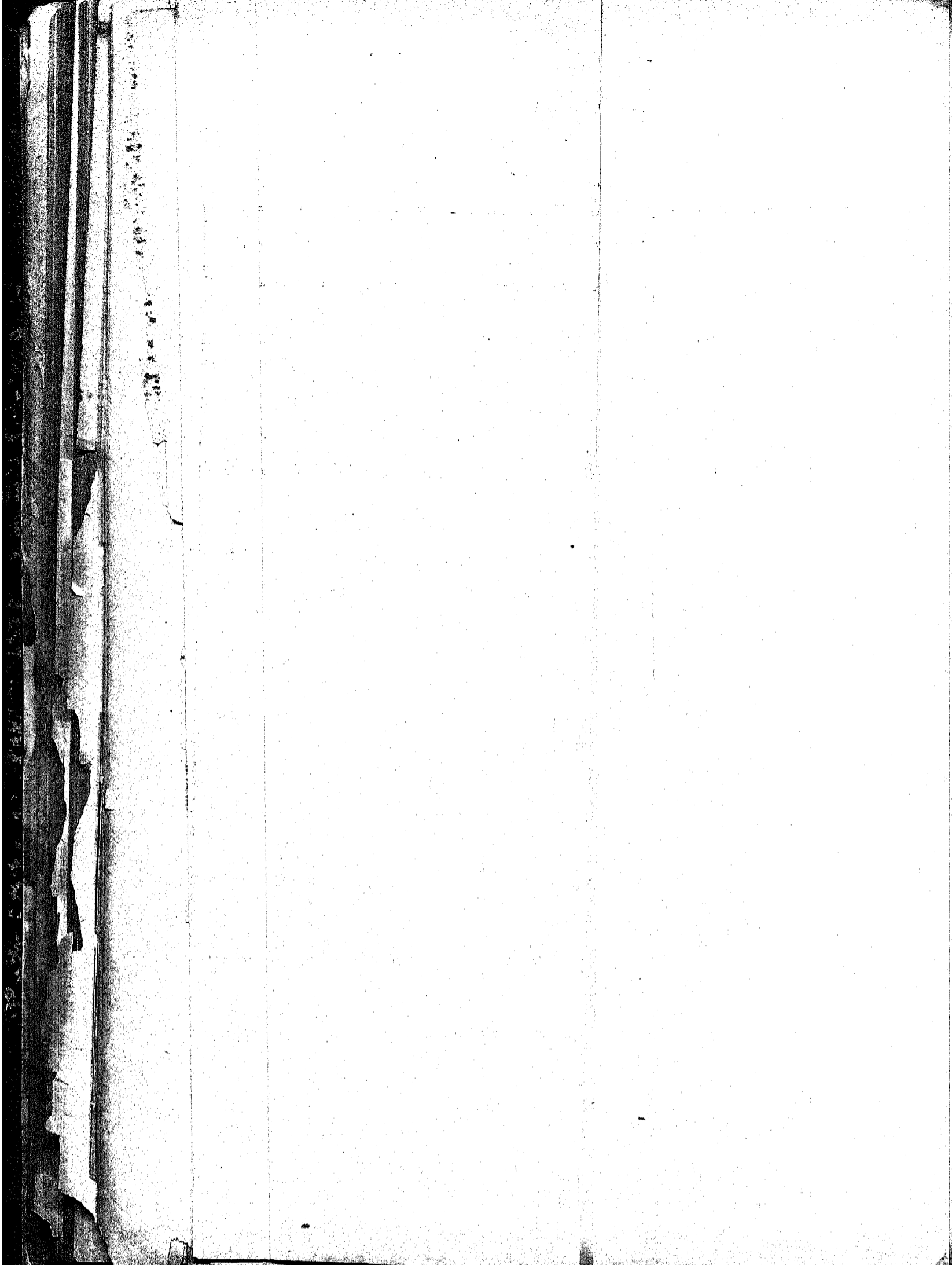

MINISTERIO DA GUERRA
TABELLA N. 119
25. Fabricas

	CAPITAL FEDERAL	S. PAULO (S. Paulo)	MATTO GROSSO (Cuyabá)	LONDRES (Delegacia)	TOTAL
PESSOAL					
FABRICA DE POLVORA DA ESTRELLA					
DIRECTORIA					
Director.....	758\$063				758\$063
Ajudante.....	561\$114				561\$114
Amannuezes.....	3:600\$000				3:600\$000
PHARMACIA					
Pharmaceutico preparador.....	1:800\$000				1:800\$000
ESCRITORIO DO AJUDANTE					
Escrevente.....	1:200\$000				1:200\$000
ARMAZENS					
Almoxarife.....	3:000\$000				3:000\$000
Apontador geral.....	2:100\$000				2:100\$000
Guardas dos armazens e das matras.....	2:878\$050				2:878\$050
OFFICINAS					
1ª e 2ª officinas.....	53:200\$350			30:667\$050	83:867\$400
OPERARIOS MILITARES					
Nos officinas.....	2:638\$500				2:638\$500
FABRICA DE POLVORA DO COXIPÓ					
Director.....			1:800\$000		1:800\$000
Jornaes e operarios.....			8:742\$800		8:742\$800
FABRICA DE FERRO DE S. JOAO DE IPANEMA					
Administracao.....	150\$000	17:395\$671			17:545\$671
Operarios diversos.....		83:814\$800			83:814\$800
MATERIAL					
FABRICA DE POLVORA DA ESTRELLA					
Provincencia das officinas.....	5:247\$380		410\$350		5:657\$730
Sustento do galpao.....	908\$650				908\$650
Fornecimento de artigos de expediente.....	1:288\$210				1:428\$210
Consumo de officinas, transporte e despesas mitidas.....	1:377\$720				1:377\$720

Continuação da tabella — Fabricas

	CAPITAL FEDERAL	S. PAULO (S. Paulo)	MATTO GROSSO (Cuyabá)	LONDRES (Delegacia)	TOTAL
FABRICA DE FERRO DE S. JOÃO DE YPANEMA					
Compra de carvão.....		95.211\$905			95.211\$905
Remonta e ferragem dos animaes do serviço e outras des- pezas.....		6.115\$650			6.115\$650
Novas construcções.....		51.054\$013			51.054\$013
	83:557\$207	256:592\$039	13:953\$150	30:667\$050	384:769\$536

Natureza da despesa

	CAPITAL FEDERAL	S. PAULO (S. Paulo)	MATTO GROSSO (Cuyabá)	LONDRES (Delegacia)	TOTAL
Pessoal.....	71:895\$107	101:210\$174	13:512\$800	30:667\$050	217:315\$728
Material.....	11:661\$890	155:381\$568	410\$350		167:453\$808
	83:557\$207	256:592\$039	13:953\$150	30:667\$050	384:769\$536

MINISTERIO DA GUERRA

TABELLA N. 120

26. Colonias militares

	PARÁ	S. PAULO	PARANÁ		SANTA CATARINA	RIO GRANDE DO SUL Rio Grande	TOTAL
			Paranaguá	Curityba			
PESSOAL							
Directores.....	10:000\$128			3:286\$320	2:275\$000		16:470\$448
Ajudantes.....	3:820\$840					3:820\$840	3:820\$840
Escrivães e almoxarifes.....	02\$900			5:474\$158		875\$000	6:441\$458
Professores.....	600\$000					600\$000	600\$000
Etapa e cabanos e jornales e operarios.....	4:002\$270			21:347\$307	2:607\$040		29:007\$013
— à marinha.....	11:603\$220	17:782\$000	13\$500				11:603\$220
							17:795\$500
MATERIAL							
Ferramentas, utensis e outras despesas.....	1:280\$442			37:203\$220			38:570\$068
	33:303\$000	17:782\$000	13\$500	67:308\$701	4:942\$040	875\$000	124:315\$747

Natureza da despesa

	PARÁ	S. PAULO	PARANÁ		SANTA CATARINA	RIO GRANDE DO SUL Rio Grande	TOTAL
			Paranaguá	Curityba			
Pessoal.....	32:023\$004	17:782\$000	13\$500	30:108\$475	4:942\$040	875\$000	85:745\$079
Material.....	1:280\$442			37:203\$220			38:570\$068
	33:303\$000	17:782\$000	13\$500	67:308\$701	4:942\$040	875\$000	124:315\$747

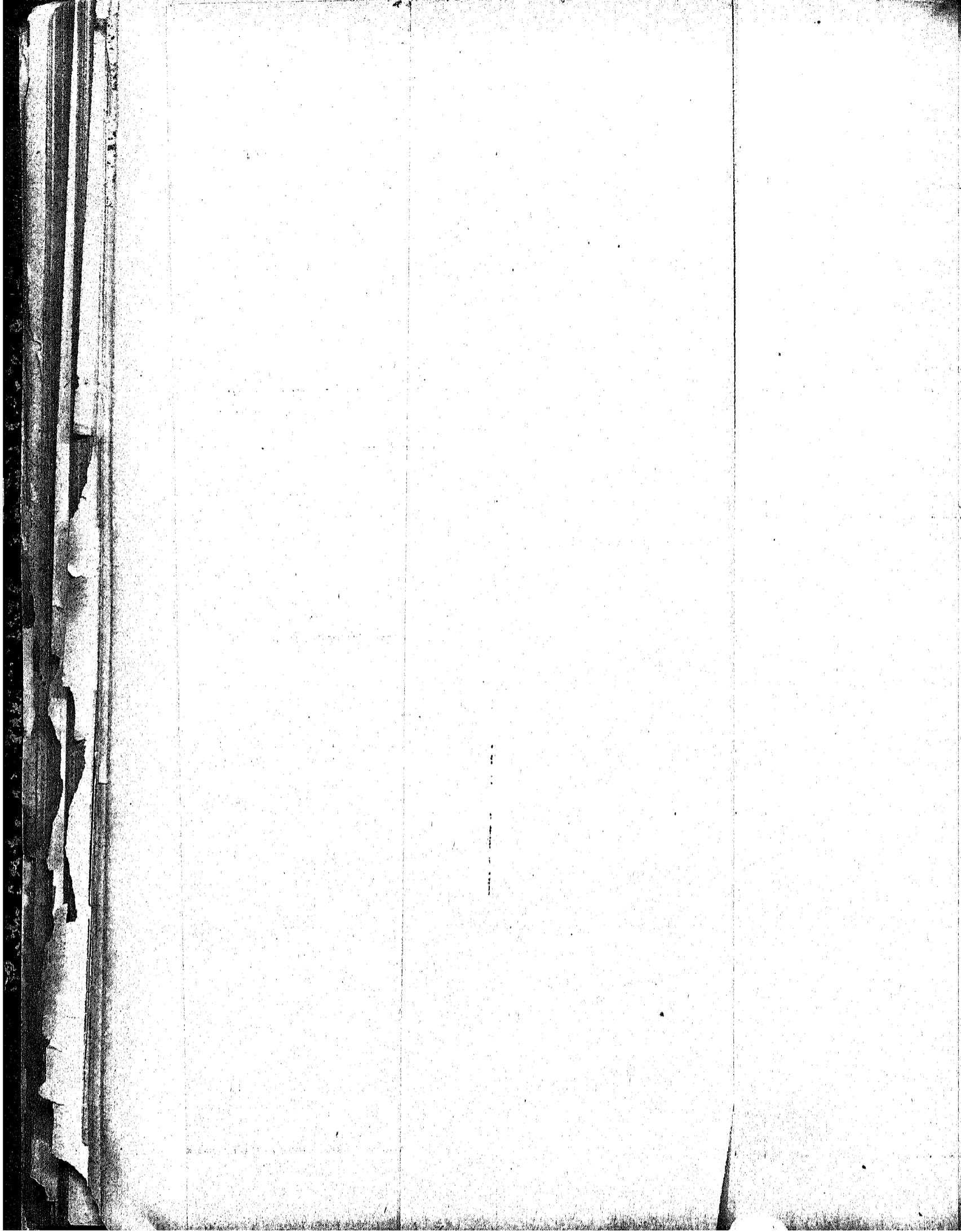

MINISTERIO DA GUERRA

TABELLA N. 122

28. Bibliotheca do Exercito

		CAPITAL F E D E R A L
PESSOAL		
Porteiro.....		1:800\$000
Guarda.....		1:277\$500
Servente.....		912\$500
MATERIAL		
Fornecimento de artigos de expediente.....		101\$500
Acquisição de livros e assignatura de jornaes.....		2:226\$000
Auxilios para a publicação da revista da commissão technica militar.....		2:350\$000
		8:667\$500
Natureza da despeza		
Personal.....		3:990\$000
Material.....		4:677\$500
		8:667\$500

MINISTERIO DA GUERRA

TABELLA N. 123

29. Observatorio do Rio de Janeiro

		CAPITAL FEDERAL
PESSOAL		
Director		6:66\$660
Vice-director		9:65\$538
Astronomos		6:29\$566
Assistentes		10:30\$333
Secretario-bibliothecario		5:17\$002
Encarregado dos estudos de micrographia		4:23\$329
Auxiliar		5:37\$323
Encarregado da hora		2:79\$092
Artista mecanico		2:38\$328
Ajudante		1:59\$906
Coadjuvante		3:00\$000
Operario mecanico		2:41\$663
Porteiro		1:20\$000
Guardas		2:61\$212
Aprendiz		399\$083
Servente		490\$060
MATERIAL		
Publicações, comprehendendo textos, gravuras, etc.		7:909\$500
Registro, papel, tinta, etc. e limpeza do edificio		977\$750
Sellos para correspondencia internacional e telegrammas		219\$740
Luz		54\$000
Assignatura de jornaes, etc.		1:498\$500
Compra e concerto de instrumentos, sua collocação e conservação, etc.		13:237\$310
Eventuaes e extraordinarias		776\$700
		88:957\$455
Natureza da despesa		
Personal		64:524\$955
Material		24:435\$500
		88:957\$455

Continuação da tabella — Despezas pagas e não escripturadas em exercicios anteriores

	EXERCICIOS	BAHIA	MARANHÃO	PARANÁ (Curitiba)	RIO GRANDE DO SUL		LONDRES (Delegacia)	TOTAL
					Porto Alegre	Rio Grande		
COLONIAS MILITARES								
Pessoal								
Gratificação a praças.....	1893—1894			1:940\$500				1:940\$500
— a operarios.....	"			11:252\$478				11:252\$478
Material								
Diversas despezas.....	"			18:924\$575				18:924\$575
COMMISSÕES MILITARES								
Gratificações diversas.....	"				92\$204			92\$204
CLASSES INACTIVAS								
REFORMADOS								
Tenentes.....	"		33\$360					33\$360
Praças de pret.....	"	43\$230			213\$040			256\$270
AJUDAS DE CUSTO								
A officiaes do exercito.....	"			180\$000				180\$000
DIVERSAS DESPEZAS E EVENTUAES								
Enterros de officiaes e praças.....	"				50\$000			50\$000
		48\$280	841\$845	87:725\$961	220:025\$927	431\$772	08:018\$101	377:083\$836

Lei S
Recon
Algu
Const
D. N
Corre
Acqui
Obras
— no
— na
— de
Acqui
Estad
Desca
Trans
Assen
Obras
Mater
Acqui
— de
Fortif
Porte
Instal
Intend
Fabri
Mach
Seguro
Ao Ba
Fortif
Porta
Cabre
Ao ma
Despe
Passa
Repar
Arma

MINISTERIO DA GUERRA

TABELLA N. 126

Decreto legislativo n. 262 e Decreto n. 1917 de 20 de dezembro de 1894

Reconstrucção de paiões de polvora na Ilha do Boqueirão e obras urgentes nos diversos estabelecimentos militares

	CAPITAL FEDERAL
Obras na Ilha do Boqueirão.....	285:458768
» em diversos estabelecimentos militares.....	725:043683
Construcção e ornamentação de um pavilhão no campo de S. Christovão.....	4:481290
	1.014:960871

TABELLA N. 127

Decreto n. 1987 de 31 de janeiro de 1895

	CAPITAL FEDERAL
Representação do Ministro.....	12:000000

TABELLA N. 128

Decreto legislativo n. 319 e Decreto n. 2150 de 31 de outubro de 1895

Restauração e melhoramentos das Fortalezas da Republica

	CAPITAL FEDERAL
Obras na Fortaleza de Santa Cruz.....	20:5798734
» » de S. João.....	38:0808300
» » da Lago.....	14:1298910
Cabrea fluctuante.....	12:4658676
Commissão de fortificações.....	6:478500
Despezas miudas.....	1:000000
	92:7338120

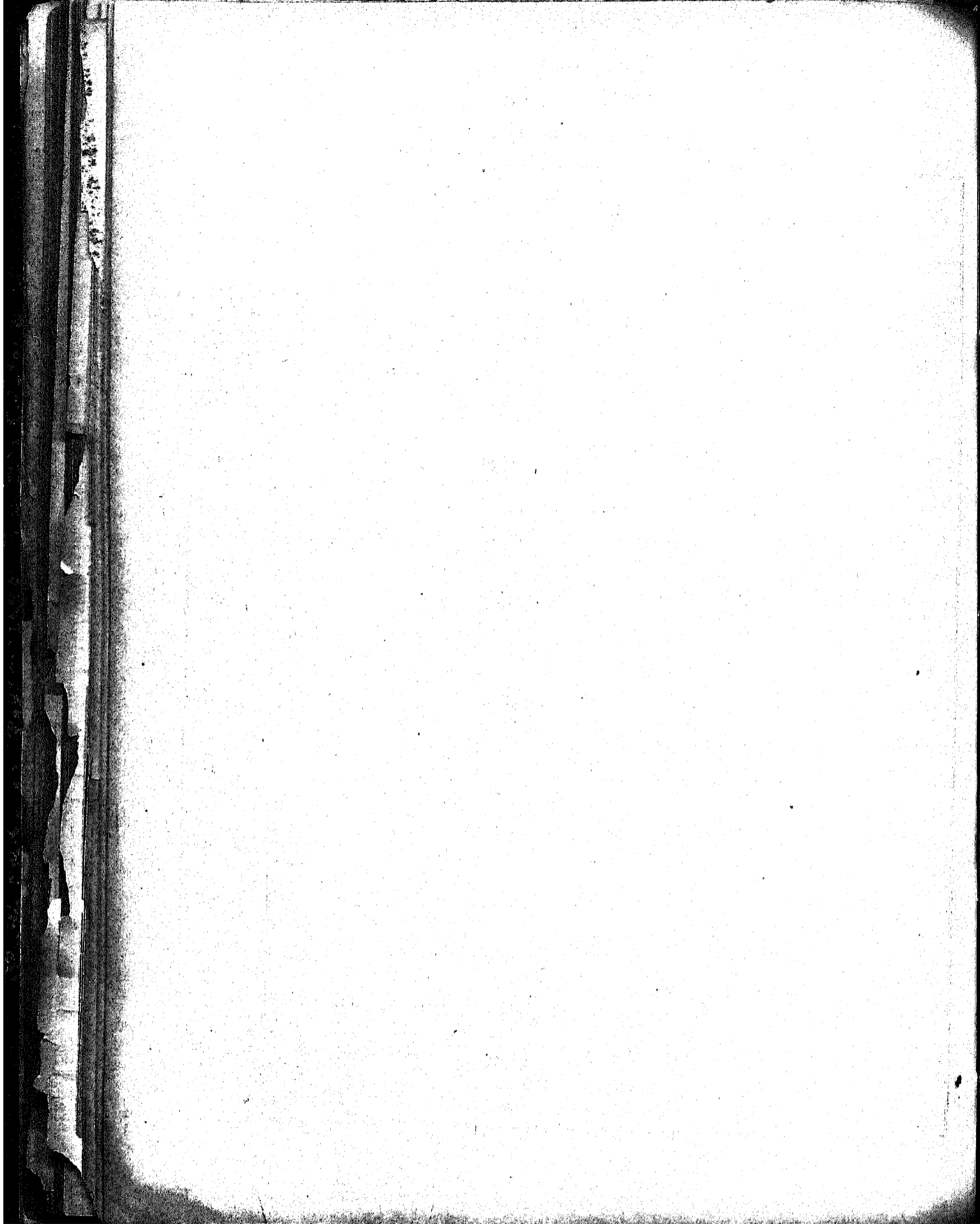

MINISTERIO DA INDUSTRIA, VIAÇÃO E OBRAS PUBLICAS

TABELLA N. 129

1. Secretaria de Estado

	CAPITAL FEDERAL	PERNAMBUCO	MARANHÃO	LONDRES	TOTAL
PESSOAL					
Ministro de Estado.....	24:00\$000				24:000\$000
Directores Gerais.....	36:000\$000				36:000\$000
Chefes de Secção.....	57:091\$000		600\$000	4:800\$000	62:491\$000
Primeiros Officiaes.....	45:327\$096	1:200\$000			46:527\$096
Segundos Officiaes.....	33:515\$091		850\$000		40:365\$091
Amanuenses.....	31:775\$350				34:775\$350
Praticantes.....	14:475\$278				14:475\$278
Porteiro.....	3:000\$000				3:000\$000
Ajudante.....	1:021\$592				1:021\$592
Continuos.....	7:509\$618				7:509\$618
Correios.....	7:857\$651				7:857\$651
PESSOAL DO GABINETE					
Secretario do Ministro.....	6:000\$000				6:000\$000
Auxiliares.....	6:000\$000				6:000\$000
PESSOAL ADDIDO					
Chefe de Secção.....	2:400\$000				2:400\$000
Segundos Officiaes.....	7:000\$092				7:000\$092
GRATIFICAÇÕES FIXADAS EM REGULAMENTOS					
Aos continuos.....	516\$606				516\$606
Fardamento aos correios.....	600\$000				600\$000
MATERIAL					
PUBLICAÇÕES					
Relatorio do Ministro.....	6:000\$000				6:000\$000
Edittaes, avisos, o extracto de expediente.....	18:837\$050				18:837\$050
EXPEDIENTE					
Acquisição de livros em branco para escripturação das directorias geraes, papel, pennas, tinta e mais accessorios para o expediente.	8:023\$250				8:023\$250
DIVERSAS DESPEZAS					
Salario a serventes.....	11:990\$310				19:990\$310
Illuminação do edificio em noites de festa nacional.....	590\$448				590\$448
Despezas miudas a cargo da portaria.....	2:025\$260				2:025\$260
Commissão aos agentes financeiros em Londres.....				12\$000	12\$000
	343:388\$712	1:200\$000	1:450\$000	4:812\$000	350:850\$712

Natureza da despesa

	CAPITAL FEDERAL	PERNAMBUCO	MARANHÃO	LONDRES	TOTAL
Pessoal.....	295:022\$364	1:200\$000	1:450\$000	4:800\$000	302:472\$364
Material.....	48:366\$348			12\$000	48:378\$348
	343:388\$712	1:200\$000	1:450\$000	4:812\$000	350:850\$712

MINISTERIO DA INDUSTRIA, VIACAO E OBRAS PUBLICAS

TABELLA N. 130

2. Auxilios á agricultura

	CAPITAL FEDERAL	BAHIA	PER- NAMBUCO	PARANÁ	RIO GRANDE DO SUL		MINAS GERAES	GOYAZ	LONDRES	TOTAL
					Rio Grande	Porto Alegre				
JARDIM BOTANICO DA LAGOA										
Pessoal										
Director.....	9:000\$000									9:000\$000
Ajudante-secretario.....	4:800\$000									4:800\$000
Naturalista viajante.....	3:600\$000									3:600\$000
Jardineiro-mór.....	1:833\$323									1:833\$323
Fator apontador.....	1:200\$000									1:200\$000
Porteiro.....	600\$000									600\$000
Carpinteiro.....	1:440\$000									1:440\$000
Pedreiro.....	1:440\$000									1:440\$000
Trabalhadores.....	28:586\$519									28:586\$519
Diarias ao naturalista-viajante.....	390\$000									390\$000
Material										
Expediente e despesas minas.....	991\$340									991\$340
Sustento de annuaes, acquisição de plantas e sementes, concertos, madeiras, materiaes, ferragens, livros, revistas, moveis, etc.....	5:457\$221									5:457\$221
Eventuaes.....	1:602\$500									1:602\$500
FAZENDA DA RGA VISTA										
Administrador.....	3:000\$000									3:000\$000
Eventuaes.....	300\$000									300\$000
GARANTIA DE JUROS ÁS EMPREZAS DE ENGENHOS CENTRAES, SUA FISCALISACAO E OUTRAS DESPEZAS										
Juros á Companhia do Engenho Central de Lorena.....	42:000\$000									42:000\$000
— á do de Quissamã.....	45:355\$902									45:355\$902
Vencimentos do engenheiro-fiscal do 1º districto.....	6:450\$000									6:450\$000
— a engenheiros-fiscaes.....			0:000\$000							0:000\$000
Diarias, passagens e outras despesas de fiscalisacão.....	6:600\$700	337\$300	2\$550							6:976\$550
Vencimentos do engenheiro-fiscal do 2º districto.....	1:500\$000	6:132\$900								7:632\$900
Gratificacão aos empregados de fazenda, encarregados de tomadas de contas dos engenhos centraes do Estado do Rio de Janeiro e Capital Federal.....	1:080\$000									1:080\$000
— com referencia ao 1º districto.....			300\$000							300\$000
— com referencia ao 2º districto.....		790\$902								790\$902
INSTITUTO BAHIANO DE AGRICULTURA										
Consignacão.....		20:000\$000								20:000\$000
AUXILIO Á IMPRESSAO DA « FLORA BRAZILEIRA » DE MARTIUS										
Consignacão.....								10:000\$000		10:000\$000
COLONIA BRAZILIANA EM GOYAZ										
Consignacão.....							6:000\$000			6:000\$000
LYCEU DE AGRONOMIA E VETERINARIA DE PELOTAS (RIO GRANDE DO SUL)										
Consignacão.....					30:000\$000					30:000\$000

	CAPITAL FEDERAL
REPARTIÇÃO CENTRAL	
PESSOAL	
Inspector geral.....	12:023\$332
Ajudantes.....	12:977\$820
Chefes de Secção.....	17:635\$008
Officiaes technicos.....	11:871\$772
Officiaes.....	11:490\$412
Ditos archivista.....	3:601\$473
Amanuenses.....	13:011\$314
Ditos technicos — desenhistas.....	6:368\$482
Interpretes.....	14:579\$498
Ajudantes.....	7:052\$155
Porteiro.....	2:400\$000
Continuos.....	3:000\$000
Guardas.....	1:181\$396
MATERIAL	
Auxilio ao porteiro para aluguel de casa.....	550\$000
Expediente e eventuaes.....	4:105\$869
Diarias.....	271\$841
HOSPEDARIA DA ILHA DAS FLORES	
Administrador.....	4:220\$316
Ajudante.....	3:600\$000
Escripturario.....	2:972\$851
Medicos.....	0:572\$341
Amanuenses.....	4:314\$000
Pharmaceuticos.....	2:100\$000
Almoxarife.....	2:599\$092
Auxiliares dos interpretes.....	17:995\$032
Encarregado de bagagens.....	2:389\$105
PESSOAL AUXILIAR	
Fiel do almoxarife.....	1:350\$380
Guarda de bagagem.....	1:443\$769
Enfermeiro.....	1:214\$994
Cosinheiros.....	1:362\$000
Enfermeira.....	1:415\$826
Ajudante de cozinha.....	421\$500
Pedreiro.....	1:120\$000
Carpinteiro.....	1:400\$500
Ferreiro.....	115\$500
Machinista de motor.....	1:169\$000
Peitor.....	600\$000
Servente de pharmacia.....	668\$000
Serventes.....	10:541\$500
MATERIAL MARITIMO	
PESSOAL PARA TRES LANCHAS	
Patroes.....	6:733\$825
Machinistas.....	6:048\$500
Foguistas.....	2:297\$572
Cosinheiros.....	1:985\$500
Marinheiros.....	4:260\$000
Carvoeiros.....	2:405\$000
BATELÕES E BOTES	
Tripolantes.....	10:882\$500

	CAPITAL FEDERAL
MATERIAL	
Combustivel.....	8:012\$500
Concertos e outras despesas.....	14\$500
DESPESAS DIVERSAS	
Comedorias para imigrantes.....	119:677\$360
Aluguel de embarcações para transporte de bagagens.....	25:095\$900
Medicamentos, dietas, etc.....	4:053\$412
Eventuaes e expediente.....	7:616\$552
AGENCIA NA BARRA DO PIRAHY	
Agente interprete.....	2:403\$000
HOSPEDARIA EM PINHEIRO	
Pessoal e custeio.....	149:602\$133
Obras e despesas diversas.....	7:618\$450
Eventuaes e expediente.....	545\$825
AGENCIA EM SANTOS	
Agente.....	
Escrepturario.....	
Expediente, aluguel de casa e eventuaes.....	
SERVICO NOS ESTADOS	
RIO GRANDE DO SUL	
Delegado.....	
Escrepturario.....	
Porteiro-continuo.....	
Interprete.....	
Expediente, aluguel de casa e eventuaes.....	
HOSPEDARIA NO CRYSTAL	
PESSOAL	
Escrivão.....	
AGENCIA	
Agente no Rio Grande.....	
Expediente, aluguel de casa e eventuaes.....	
COMISSÕES DE ESTABELECIMENTO DE IMMIGRANTES	
PESSOAL	
Escrepturario.....	
MATERIAL	
Alimentação, agazalho e transporte de imigrantes.....	
Expediente e eventuaes.....	
SANTA CATHARINA	
Delegado.....	
Escrepturario.....	
Porteiro-continuo.....	
Interprete.....	
Expediente, aluguel de casa e eventuaes.....	
Diarias.....	

Central de Imigração

Agencia

CAPITAL FEDERAL

8:012\$500
14\$500

119:077\$360
25:095\$000
4:053\$012
7:616\$552

2:403\$000

149:602\$433
7:618\$450
515\$025

3:000\$000
2:400\$000
1:800\$000

7:200\$000
2:400\$000
1:550\$000
2:400\$000
2:061\$720

200\$180

2:755\$551
1:506\$570

348\$208

2:042\$250
1:787\$330

6:000\$000
2:399\$000
1:200\$000
1:800\$000
3:051\$510
72\$000

AGENCIA	S. PAULO	SANTOS	PARANÁ	SANTA CATHARINA	RIO GRANDE DO SUL		MATTO GROSSO	LONDRES	TOTAL
					Rio Grande	Porto Alegre			
									8:012\$500 14\$500
									119:077\$360 25:095\$000 4:053\$012 7:616\$552
									2:400\$000
									149:602\$433 7:618\$450 515\$025
		3:000\$000 2:400\$000 1:800\$000							3:000\$000 2:400\$000 1:800\$000
						7:200\$000 2:400\$000 1:550\$000 2:400\$000 2:061\$720			7:200\$000 2:400\$000 1:550\$000 2:400\$000 2:061\$720
						200\$180			200\$180
					2:755\$551 1:506\$570				2:755\$551 1:506\$570
						348\$208			348\$208
					2:042\$250 1:787\$330				2:042\$250 1:787\$330
				6:000\$000 2:399\$000 1:200\$000 1:800\$000 3:051\$510 72\$000					6:000\$000 2:399\$000 1:200\$000 1:800\$000 3:051\$510 72\$000

		CAPITAL FEDERAL
PARANA		
Delegado.....	
Escripturario.....	
Porteiro.....	
Interprete.....	
Expediente, aluguel de casa e eventuaes.....	
Diarias.....	
BAHIA		
Delegado.....	500\$000
Escripturario.....	
Porteiro-continuo.....	
Expediente, aluguel de casa e eventuaes.....	
SERVIÇOS DIVERSOS		
Transporte de immizrantes para os Estados por mar e terra, e de empregados em serviço.....	505:376\$100
Introdução e localização de familias de immizrantes, serviços concernentes effectuados em virtude de contractos validamente celebrados e respectiva fiscalisação.....	209:141\$100
Gratificações aos consules por <i>ristos</i> lançados em documentos de immizrantes.....	5:050\$000
Idem ao Commissario de immizração em Genova.....	5.504:034\$100
Pagamento de transporte de immizrantes da Europa e eventuaes.....	
Auxilio á colonisação Europeá.....	
Dito á nacional.....	
Commissão aos agentes financeiros em Londres.....	
		6.775:463\$000
Natureza		
da		
		CAPITAL FEDERAL
Personal.....	187:293\$000
Material.....	6.588:167\$000
		6.775:463\$000

	CAPITAL FEDERAL	ESPIRITO SANTO	BAHIA	SERGIPE	ALAGOAS Maceió	PERNAMBUCO	PARAIBYBA	RIO GRANDE DO NORTE	CEARA	PIAUHY Theresina
DIRECTORIA GERAL										
Pessoal										
Director geral.....	6:5418681									
Sub-director.....	12:0008000									
Contador.....	9:998906									
Thesoureiro-almoxarife.....	8:1008033									
Ajudante do Contador.....	6:998333									
Fiel.....	3:0008000									
Porteiro.....	3:0008000									
ADMINISTRAÇÕES DE 1ª CLASSE										
Administradores.....	12:0008000		8:1008000			8:4008000				
Ajudantes dos Administradores.....	8:4008000									
Contadores.....	8:4008000		5:998308			5:918076				
Thesoureiros.....	8:4008000		5:3098076			5:3098388				
Chefes de seção.....	35:9788333		7:3078051			9:5488706				
Primeiros officiaes.....	131:338333		8:3098055			7:0488570				
Segundos —.....	123:2178245		13:8138144			14:0488327				
Terceiros —.....	141:5928333		16:7728361			15:5088230				
Fieis dos Thesoureiros.....	21:5768774		3:0008000			2:5688781				
Porteiros.....	3:7008012		3:0008000			2:9188666				
Ajudantes dos Porteiros.....	6:0008000									
Amanuenses.....	274:7728486		20:4588803			16:2468999				
Praticantes.....	451:4038162		34:5088201			26:6588001				
Carteiros de 1ª classe.....	213:7058411		17:7918110			17:2958870				
Ditos de 2ª dita.....	387:5848245		31:0768556			28:7628724				
Ditos ruraes.....	66:1328192									
Continuos.....	14:2388559		9998000			1:0238848				
Collectores.....	67:2388281									
Carimbadores.....	23:7728000									
Serventes.....	67:3088000		5:0008074			4:8718300				
Condutores e estafetas.....	123:6888042		4:4538000							
Supplentes.....	78:8288317		7:4038180			13:0918296				
ADMINISTRAÇÕES DE 2ª CLASSE										
Administradores.....									6:0008000	
Contadores.....									3:9988995	
Thesoureiros.....									3:3968036	
Primeiros Officiaes.....									5:9088466	
Segundos —.....									6:2768902	
Fieis dos Thesoureiros.....									1:9988142	
Porteiros.....									1:9988192	
Amanuenses.....									5:9178959	
Praticantes.....									5:9218190	
Carteiros.....									13:6188927	
Continuos.....									1:1158553	
Serventes.....									2:4258000	
Supplentes.....									1:9158100	
ADMINISTRAÇÕES DE 3ª CLASSE										
Administradores.....		5:5558536			4:9988666					
Contadores.....		3:3088983			3:508806					
Thesoureiros.....		2:7988972			2:7388993					
Primeiros Officiaes.....		2:3088983			2:4008000					
Segundos —.....		1:5818			3:6008000					
Porteiros.....		1:7918706			1:5088563					
Amanuenses.....		2:5488750			4:8288480					
Praticantes.....		2:7588112			7:6988604					
Carteiros.....		7:3188272			2:3088092					
Serventes.....		8258000			6:1158000					
Supplentes.....					2:7888716					
ADMINISTRAÇÕES DE 4ª CLASSE										
Administradores.....			3:6648103			3:9988999	3:9988993		3:9988996	
Contadores.....			2:2808000			2:9978221	3:0218505		1:5148076	
Thesoureiro.....			2:0108300			2:4008000	2:4008000		2:4008000	
Officiaes.....			1:8008000			1:7978555	1:7908000		1:7008000	
Porteiros.....			1:5808840			1:5988503	1:4058282		1:5908199	
Amanuenses.....			1:5888298			4:7278741	1:4598802		1:6008000	
Praticantes.....			2:7438276			7:2978058	2:7948936		2:3098003	
Carteiros.....			4:6438418			12:3378808	6:9788658		4:0588218	
Serventes.....			9128500				1:2968944		9128500	
Condutores e estafetas, diarias diversas.....						1:0058000				
Supplentes.....				1:3388087				08539		4188974

uição da *tabella — Correios*

PARÁ	PIACUY Thevezina	MARANHÃO	PARÁ	AMAZONAS	S. PAULO	PARANÁ Curityba	SANTA CATARINA	RIO GRANDE DO SUL		MINAS GERAES	GOYAZ	MATTO GROSSO	LONDESA	TOTAL
								Rio Grande	Porto Alegre					
										3:5718410				3:5718410
										2:0788510				2:0788510
										2:1428840				2:1428840
										1:6058528				1:6058528
										1:5288549				1:5288549
										1:4108824				1:4108824
										2:3218779				2:3218779
										1:2788170				1:2788170
										8108000				8108000
										9288217				9288217
										40:5838796				40:5838796
										10:8358000				10:8358000
										318200				318200
										1:2078700				1:2078700
										508000				508000
										118500				118500
										5108570				5108570
										1008831				1008831
										1:1408000				1:1408000
										1838070				1838070
										3088100				3088100
										478000				478000
										4028100				4028100
										25908907				25908907
										2:2118637				2:2118637
										1:8098000				1:8098000
										1:3388388				1:3388388
										1:108910				1:108910
										1:0078500				1:0078500
										1:3388102				1:3388102
										1:8488129				1:8488129
										6878300				6878300
										20:928191				20:928191
										5:1738000				5:1738000
										12800				12800
										294800				294800
										58100				58100
										7888311				7888311
										7188311				7188311
										58000				58000
										1088000				1088000
										3078000				3078000
										618250				618250

	CAPITAL FEDERAL	ESPIRITO SANTO	BAHIA	SERGIPE	ALAGOAS — Maceió	PERNAMBUCO	PARANÁ	RIO GRANDE DO NORTE	CEARÁ	PIAUI — Terezina
SUB-ADMINISTRAÇÃO DE UBERABA										
Sub-administrador.....										
Contador.....										
Thesoureiro.....										
Official.....										
Porteiro.....										
Amanuense.....										
Praticantes.....										
Carteiros.....										
Serventes.....										
ADDIDO										
Praticante.....										
AGENCIAS										
Agentes.....										
Carteiros.....										
VANTAGENS ESPECIAES A EMPREGADOS										
Gratificação a empregados por substituição de empregos.....										
Material										
CONDUCÇÃO DE MALAS										
Por contrato.....										
— esteletas.....										
OBJECTOS DE EXPEDIENTE E UTENSILIOS										
Mobilia, (compra e concerto).....										
Sacos de couro e de lona.....										
DESPEZAS DIVERSAS										
Aluguel de casas.....										
Anuncios, editaes, etc.....										
Luzes.....										
Pintura e concerto em edificios.....										
Indemnização por extravió de valores.....										
Despezas miudas.....										
AGENCIAS										
Agentes e ajudantes no territorio da Republica.....	202:012\$205	17:830\$305	70:187\$880	13:744\$002	34:973\$357	70:483\$163	10:902\$032	5:70\$8190	37:090\$314	15:082\$000
Thesoureiros.....	817\$203									
Praticantes.....	22:760\$032									
Carteiros.....	72:892\$031	710\$300	2:410\$500		3:870\$740				305\$000	
Serventes.....	6:788\$000									
Supplentes.....										
VANTAGENS ESPECIAES A EMPREGADOS										
Gratificação adicional aos carteiros, que contam mais de 15 annos de effectivo serviço postal.....	10:347\$501									
— por substituição de empregos.....	7:312\$502	234\$206			99\$200	32\$500	132\$017		130\$513	65\$271
— por serviços nos correios ambulantes e no mar.....	43:370\$757		2:623\$340	413\$750	438\$500	750\$000			535\$730	
— por serviços extraordinarios e imprevistos.....	388\$483		974\$055				33\$333			
Diaria adicional aos serventes, que contam mais de 10 annos de effectivo serviço postal.....	1:417\$934									
— a empregados incumbidos de commissão dentro ou fóra do Estado, em que tem exercicio.....	15:701\$628	150\$000	231\$004		5\$333	198\$000				

	CAPITAL FEDERAL	ESPIRITO SANTO	BAHIA	SERGIPE	ALAGOAS — Maceió	PERNAMBUCO	PARAHYBA	RIO GRANDE DO NORTE	CEARÁ	PIAUHY — Teresina
PARAHYBA										
Praticante.....	672\$271									
CEARÁ										
Praticante.....	240\$940									
MARANHÃO										
Contador.....								1:063\$081		
PARÁ										
Segundo official.....	2:127\$845								1:036\$930	
Carteiros.....										
AMAZONAS										
Segundo official.....										
Praticante.....								914\$410		
S. PAULO										
Primeiro official.....	1:510\$300									
Segundo dito.....	3:127\$382									
Tercero dito.....	1:073\$333									
Amanuenses.....	1:042\$902									
Praticantes.....	891\$033		1:835\$222					306\$773		
Carteiros.....										
PARANÁ										
Primeiro official.....	145\$101									
Segundos ditos.....	580\$344									
Amanuenses.....	408\$490		1:805\$245		1:080\$021					
Praticantes.....					1:107\$410					
RIO GRANDE DO SUL										
Administrador.....	548\$225									
Praticantes.....	785\$000									
MINAS GERAES										
Contador.....	396\$000		5:500\$300							
AGENCIA DE NICTHERROY										
Praticante.....						1:217\$045				
AGENCIA DE JUIZ DE FÓRA										
Carteiros.....	1:335\$000									
	3.587:105\$113	92:755\$330	375:055\$700	44:417\$804	130:493\$200	321:222\$113	102:074\$130	01:070\$354	132:422\$088	50:023\$759

Natureza

	CAPITAL FEDERAL	ESPIRITO SANTO	BAHIA	SERGIPE	ALAGOAS — Maceió	PERNAMBUCO	PARAHYBA	RIO GRANDE DO NORTE	CEARÁ	PIAUHY
Pessoal.....	2.703:001\$184	45:074\$370	302:418\$100	37:437\$915	404:220\$203	252:207\$373	58:914\$303	41:770\$170	102:881\$492	35:872\$070
Material.....	703:473\$920	44:080\$450	72:037\$251	0:910\$480	29:234\$037	71:024\$740	43:700\$037	23:191\$044	29:540\$203	15:047\$822
	3.587:105\$113	92:755\$330	375:055\$700	44:417\$804	130:493\$200	321:222\$113	102:074\$130	01:070\$354	132:422\$088	50:023\$759

MARANHÃO	PARÁ	AMAZONAS	S. PAULO	PARANÁ — Curitiba	SANTA CATARINA	RIO GRANDE DO SUL — Rio Grande	Porto Alegre	MINAS GERAES	GOYAZ	MATTO GROSSO	LONDRES	TOTAL
												672\$271
		240\$940										520\$040
												1:063\$081
												2:127\$845
												1:036\$930
												914\$410
												1:510\$300
												3:127\$382
												1:073\$333
												1:042\$902
												891\$033
												1:835\$222
												306\$773
												145\$101
												580\$344
												408\$490
												1:805\$245
												1:107\$410
												548\$225
												785\$000
												396\$000
												1:217\$045
												1:335\$000
												3.587:105\$113
												92:755\$330
												375:055\$700
												44:417\$804
												130:493\$200
												321:222\$113
												102:074\$130
												01:070\$354
												132:422\$088
												50:023\$759
												1:510\$300
												3:127\$382
												1:073\$333
												1:042\$902
												891\$033
												1:835\$222
												306\$773
												145\$101
												580\$344
												408\$490
												1:805\$245
												1:107\$410
												548\$225
												785\$000
												396\$000
												1:217\$045
												1:335\$000
												3.587:105\$113
												92:755\$330
												375:055\$700
												44:417\$804
												130:493\$200
												321:222\$113
												102:074\$130
												01:070\$354
												132:422\$088
												50:023\$759
												1:510\$300
												3:127\$382
												1:073\$333
												1:042\$902
												891\$033
												1:835\$222
												306\$773
												145\$101
												580\$344
												408\$490
												1:805\$245
												1:107\$410
												548\$225
												785\$000
												396\$000
												1:217\$045
												1:335\$000
												3.587:105\$113
												92:755\$330
												375:055\$700
												44:417\$804
												130:493\$200
												321:222\$113
												102:074\$130
												01:070\$354
												132:422\$088
												50:023\$759
												1:510\$300
												3:127\$382
												1:073\$333
												1:042\$902
												891\$033
												1:835\$222
												306\$773
												145\$101
												580\$344
												408\$490
												1:805\$245
												1:107\$410
												548\$225
												785\$000
												396\$000
												1:217\$045
			</									

TABELLA N. 133

5. Telegraphos

	CAPITAL FEDERAL	LONDRES	TOTAL
Pessoal			
ADMINISTRAÇÃO GERAL			
DIRECTORIA			
Director.....	15:000\$000		15:000\$000
Vice-Director.....	12:000\$000		12:000\$000
SECRETARIA			
Official.....	5:400\$000		5:400\$000
Primeiro Official.....	4:800\$000		4:800\$000
Segundo dito.....	2:914\$992		2:914\$992
Amanuenses.....	3:588\$361		3:588\$361
Porteiro.....	2:958\$333		2:958\$333
Ajudante.....	2:411\$867		2:411\$867
Continuos.....	3:796\$712		3:796\$712
Serventes.....	9:618\$000		9:618\$000
ARQUIVO			
Official-archivista.....	4:994\$048		4:994\$048
LINHAS			
Engenheiros chefes de districto.....	181:067\$092		181:067\$092
— ajudantes.....	59:048\$115		59:048\$115
Inspectores de 1ª classe.....	113:361\$805		113:361\$805
— de 2ª ».....	211:016\$075		211:016\$075
— de 3ª ».....	235:821\$019		235:821\$019
Fatores.....	279:097\$899		279:097\$899
Guardas e trabalhadores.....	1.341:094\$109		1.341:094\$109
ESTAÇÕES			
Telegraphistas-chefes.....	87:113\$226		87:113\$226
— de 1ª classe.....	340:799\$169		340:799\$169
— de 2ª ».....	517:359\$163		517:359\$163
— de 3ª ».....	804:307\$831		804:307\$831
— de 4ª ».....	696:367\$870		696:367\$870
Estafetas de 1ª classe.....	101:397\$013		101:397\$013
— de 2ª ».....	105:892\$018		105:892\$018
— de 3ª ».....	253:259\$000		253:259\$000
Serventes.....	48:371\$000		48:371\$000
Vigias de 1ª classe.....	17:746\$375		17:746\$375
— de 2ª ».....	18:059\$323		18:059\$323
Adjuntos.....	50:687\$131		50:687\$131
SECÇÃO TECHNICA			
ESCRITORIO CENTRAL			
Chefe da secção technica.....	9:799\$992		9:799\$992
Engenheiro ajudante.....	6:281\$896		6:281\$896
Telegraphista-chefe.....	6:966\$133		6:966\$133
Amanuenses.....	3:000\$000		3:000\$000
Continuos.....	4:985\$302		4:985\$302
ESCRITORIO DE DESENHO			
Desenhista-chefe.....	7:200\$000		7:200\$000
— auxiliares.....	7:599\$954		7:599\$954
AULA TELEGRAPHICA			
Engenheiro ajudante.....	7:200\$000		7:200\$000
Telegraphistas de 1ª classe.....	4:899\$999		4:899\$999

Continuação da tabella — Telegraphos

	CAPITAL FEDERAL	LONDRES	TOTAL
Officina			
Chefe da officina.....	7:800\$000		7:800\$000
Ajudante do chefe.....	6:000\$000		6:000\$000
Officiaes.....	33:405\$469		33:405\$469
Operarios de 1ª classe.....	20:997\$443		20:997\$443
— de 2ª ».....	23:733\$282		23:733\$282
— de 3ª ».....	23:006\$347		23:006\$347
— de 4ª ».....	13:900\$501		13:900\$501
Aprendizes.....	4:972\$500		4:972\$500
Serventes.....	5:812\$500		5:812\$500
Almoxarifado			
Almoxarife.....	6:600\$000		6:600\$000
Escrivão.....	1:892\$193		1:892\$193
Despachante.....	4:200\$000		4:200\$000
Fiel.....	3:600\$000		3:600\$000
Segundos escripturarios.....	10:213\$785		10:213\$785
Amanuenses.....	8:420\$890		8:420\$890
Continuo.....	4:886\$000		4:886\$000
Carpinteiros.....	4:115\$000		4:115\$000
Serventes.....	4:360\$000		4:360\$000
Mestre da lamina.....	3:000\$000		3:000\$000
Machinista.....	2:599\$992		2:599\$992
Foguista.....	224\$000		224\$000
Marinheiros.....	8:296\$000		8:296\$000
CONTADORIA GERAL			
Escritorio Central			
Contador geral.....	9:799\$992		9:799\$992
Official.....	5:395\$000		5:395\$000
Amanuense.....	3:000\$000		3:000\$000
Continuo.....	1:881\$713		1:881\$713
1ª Secção			
Chefe de secção.....	6:600\$000		6:600\$000
Primeiros escripturarios.....	9:216\$319		9:216\$319
Segundos —.....	8:898\$108		8:898\$108
Amanuenses.....	15:759\$997		15:759\$997
Continuo.....	1:990\$121		1:990\$121
2ª Secção			
Chefe de secção.....	6:591\$053		6:591\$053
Primeiros escripturarios.....	9:318\$269		9:318\$269
Segundos —.....	8:140\$529		8:140\$529
Amanuenses.....	7:217\$312		7:217\$312
Continuo.....	1:936\$411		1:936\$411
3ª Secção			
Thesoureiro.....	7:796\$793		7:796\$793
Escrivão.....	4:800\$000		4:800\$000
Fiel.....	2:599\$975		2:599\$975
Amanuenses.....	2:711\$666		2:711\$666
Continuo.....	1:999\$992		1:999\$992
Sub-Contadorias			
Contadores.....	64:982\$159		64:982\$159
Escripturarios pagadores.....	52:761\$399		52:761\$399
Amanuenses.....	43:653\$810		43:653\$810
MATERIAL			
ADMINISTRAÇÃO			
Despesas de expediente, luz, quota da secretaria internacional de Berno, publicação do boletim e outras.....	92:278\$872		92:278\$872

Continuação da tabella — Telegraphos

	CAPITAL FEDERAL	LONDRES	TOTAL
<i>Conservação das linhas</i>			
Alugueis de casas para escriptorios dos districtos e depositos de material.....	40:5348447		40:5348447
Consignações para o expediente dos mesmos escriptorios e das sub-contadorias.....	44:7083360		44:7083360
Contractos e empreitadas.....	29:0838776		29:0838776
Extraordinarias.....	23:0578478		23:0578478
Frete e condução do material.....	408:2178501		408:2178501
Gratificações e ajudas de custo.....	62:3088243		62:3088243
Material para o serviço das linhas.....	180:7308454	3228147	498:0768901
Transporte do pessoal, inclusive cavalgadura para feitores e guardas.....	90:1982208		90:1982208
<i>Custeo das estações</i>			
Aluguel de casas para estações, pintura e reparos nos edificio das mesmas estações.....	493:3848139		493:3848139
Consignações para despesas de expediente.....	278:4083023		278:4083023
Gratificações e ajudas de custo.....	62:1088388		62:1088388
Extraordinarias — Concerto e renovação de moveis e outras.....	38:7088227		38:7088227
Frete e condução do material.....	31:3418091		31:3418091
Material para o serviço telegraphico.....	65:0008000		65:0008000
— o expediente.....	28:0018842		28:0018842
Transporte de pessoal.....	59:1218045		59:1218045
Material para estações de opticas, aula telegraphica, serviço meteorologico e gratificações do art. 89 do regulamento.....	30:0008000		30:0008000
<i>Almoxarifado</i>			
Expediente e acondicionamento de material.....	13:6238750		13:6238750
Conservação e custeo das embarcações e da lancha a vapor.....	67:128080		67:128080
<i>Para substituições</i>			
Renovação do material das linhas, estações e officinas.....	250:0708000		250:0708000
<i>Construções</i>			
Estabelecimento de novas linhas, instalação de novas estações e cabinas publicas.....	1.284:7418368		1.284:7418368
Instalação de observatorios meteorologicos, determinação das posições geographicas das estações.....	20:0008000		20:0008000
Ligação telegraphica e semaphorica dos pharões da costa com a rede geral telegraphica.....	30:0008000		30:0008000
Despesas eventuaes.....	50:1538131		50:1538131
<i>Outras despesas</i>			
Commissão aos agentes financeiros.....		805	805
	9.139:603848	3228052	9.439:902800
<i>Natureza da despesa</i>			
	CAPITAL FEDERAL	LONDRES	TOTAL
Personal.....	6.010:2078405		6.010:2078405
Material.....	3.429:695893	3228052	3.751:783895
	9.439:603848	3228052	9.761:902800

MINISTERIO DA INDUSTRIA, VIAÇÃO E OBRAS PUBLICAS

TABELLA N. 134

6. Subvenção ás companhias de navegação a vapor

	CAPITAL FEDERAL	BAHIA	SERGIPE	ALAGÓAS — Maceió	PERNAMBUCO	MARANHÃO	GOYAZ	MATTO GROSSO	TOTAL
<i>COMPANHIA LLOYD BRAZILEIRO</i>									
Linha do Norte.....	440:2083300								440:2083300
» do Sul.....	115:5083000								115:5083000
» Independente.....	90:5708000								90:5708000
» Fluvial de Santa Catharina.....	15:7508000								15:7508000
» do Espírito Santo.....	270:0008000								270:0008000
» do Espírito Santo.....	22:0108000								22:0108000
<i>COMPANHIA BAHIANA</i>									
Subvenção.....		130:5008000							130:5008000
<i>THE AMAZON STEAM NAVIGATION COMPANY LIMITED</i>									
Subvenção.....	421:2008000								421:2008000
<i>COMPANHIA DO MARANHÃO</i>									
Subvenção.....						173:3338332			173:3338332
<i>COMPANHIA PERNAMBUCANA</i>									
Do Recife a Fortaleza, a Aracajú e a Fernando de Noronha.....					110:0408000				110:0408000
A Empresa Fluvial do baixo São Francisco.....				44:3283000					44:3283000
<i>EMPRESA DE NAVEGAÇÃO DAS LAJÓAS NORTE E MANUAHA, NO ESTADO DAS ALAGÓAS</i>									
Subvenção.....				20:5058000					20:5058000
<i>ASSOCIAÇÃO SERGIPIENSE</i>									
Serviço de rebocagem nas barras Cotiguiuba, S. Christovão e Escalante.....			15:3083000						15:3083000
<i>NAVEGAÇÃO INTERNA A VAPOR NO ESTADO DE MATTO GROSSO, ENTRE AS CIDADES DE CORDILHÁ, S. LUÍZ DE CACHIBEM E A VILLA DE MIRANDA</i>									
Subvenção.....							40:0008000		40:0008000
<i>NAVEGAÇÃO A VAPOR DO RIO DAS VELHAS E SÃO FRANCISCO</i>									
Subvenção.....	140:4488300								140:4488300
<i>NAVEGAÇÃO DO BAIXO TOCANTINS</i>									
Subvenção.....	30:0008000								30:0008000
<i>NAVEGAÇÃO DO RIO ARAGUAYA</i>									
Subvenção.....							20:9008502		20:9008502
	1.507:7788330	130:5008000	15:3083000	70:0208000	110:0408000	173:3338332	20:9008502	40:0008000	2.170:9648314

MINISTERIO DA INDUSTRIA,
TABELLA
7. Garantia de juros ás

	CAPITAL FEDERAL	BAHIA	SERGIPE	ALAGOAS (Maceió)	PERNAMBUCO	PARANÁ
GARANTIAS						
Estrada de Ferro do Natal á Nova-Cruz						
Juros pagos.....						
Estrada de Ferro Conde d'Eu e ramal de Cabedello						
Juros pagos.....						
Estrada de Ferro do Recife a S. Francisco						
Juros pagos.....						
Estrada de Ferro Central das Alagoas						
Juros pagos.....						
Estrada de Ferro Central das Alagoas (ramal da Assembléa)						
Juros pagos.....	3:024\$657					
Estrada de Ferro da Bahia a S. Francisco						
Juros pagos.....						
Estrada de Ferro da Bahia á S. Francisco, (ramal do Timbó)						
Juros pagos.....						
Estrada de Ferro Barão de Araruama						
Juros pagos.....	80:825\$812					
Estrada de Ferro de Carangola e ramal de S. Eduardo						
Juros pagos.....	46:050\$803					
Estrada de Ferro Minas e Rio						
Juros pagos.....						
Estrada de Ferro Mogyana						
Juros pagos.....	56:408\$522					
Tomadas de contas da linha de Uberaba a Catalão.	469:543\$100					
Estrada de Ferro D. Thereza Christina						
Juros pagos.....						
Estrada de Ferro do Rio Grande á Bagé						
Juros pagos.....						
Estrada de Ferro de Caxias a S. José de Cajazeiras						
Juros pagos.....	117:800\$011					
Estrada de Ferro de Tamandaré á Barra						
Juros pagos.....	9:619\$900					
Estrada de Ferro de Maceió á Leopoldina						
Juros pagos.....	42:118\$363					
Estrada de Ferro de Aracajú a Simão Dias						
Juros pagos.....	30:550\$312					

VIAÇÃO E OBRAS PUBLICAS
N. 135
estradas de ferro

RIO GRANDE DO NORTE	MARANHÃO	S. PAULO	PARANÁ (Curitiba)	SANTA CATHARINA	RIO GRANDE DO SUL			LONDRES	TOTAL
					Uruguayana	Rio Grande	Porto Alegre		
								331:720\$000	331:720\$000
								458:333\$407	458:333\$407
								509:733\$331	509:733\$331
								359:147\$028	359:147\$028
								42:207\$482	42:207\$482
								809:000\$000	809:000\$000
								159:000\$000	159:000\$000
									80:825\$812
								173:428\$223	220:078\$116
								4:407:117\$776	1:407:117\$776
								258:000\$000	314:408\$522
									469:543\$100
								302:050\$814	302:050\$814
								946:501\$704	946:501\$704
									117:800\$011
									9:619\$900
									42:118\$363
								68:141\$778	110:260\$441
									30:550\$312

TABELLA N. 136

8. Estrada de Ferro de Sobral

	CAPITAL FEDERAL	CEARÁ	TOTAL
ADMINISTRAÇÃO CENTRAL			
PESSOAL			
Director, engenheiro-chefe.....		12:000\$000	12:000\$000
Thesoureiro.....		1:767\$856	1:767\$856
Contador.....		3:558\$556	3:558\$556
Guarda-livros.....		3:268\$816	3:268\$816
Almoxarife.....		1:338\$334	1:338\$334
Escriturario.....		1:844\$085	1:844\$085
Amanuense.....		1:238\$333	1:238\$333
Continuo.....		624\$145	624\$145
TRAFEGO E LOCOMOÇÃO			
PESSOAL			
Chefe do trafego e da locomoção.....		5:630\$784	5:630\$784
Escriturario.....		2:000\$000	2:000\$000
Amanuense.....		1:338\$332	1:338\$332
Agente da estação central.....		2:666\$668	2:666\$668
Agentes — — — 1ª classe.....		3:040\$322	3:040\$322
— — — 2ª —.....		4:700\$000	4:700\$000
Encarregados de parada.....		3:666\$076	3:666\$076
Telegraphistas de 1ª classe.....		3:730\$705	3:730\$705
— — — 2ª —.....		3:200\$004	3:200\$004
Conferentes.....		3:617\$449	3:617\$449
Conductor de trem de 1ª classe.....		1:658\$801	1:658\$801
— — — 2ª —.....		1:330\$106	1:330\$106
Armazenista, mestre de officinas, contra-mestros, machinistas, foguistas, bagageiros, guarda-freios, guarda-chaves, operarios, serventes, etc.....		62:038\$490	62:038\$490
CONSERVAÇÃO			
PESSOAL			
Condutores de linha.....		7:000\$000	7:000\$000
Mestres de linha, feitores, bombeiros, trabalhadores, etc.....		92:718\$100	92:718\$100
MATERIAL			
Objectos de expediente e outras despesas.....		31:420\$133	31:420\$133
PROLONGAMENTO			
PESSOAL			
Engenheiro-chefe.....		5:920\$000	5:920\$000
Primeiros engenheiros.....		13:420\$000	13:420\$000
Engenheiros de 1ª classe.....		7:747\$856	7:747\$856
Secretario.....		5:626\$668	5:626\$668
Thesoureiro-pagador.....		6:587\$500	6:587\$500
Almoxarife.....		3:848\$140	3:848\$140
Auxiliares de 1ª classe.....		8:442\$005	8:442\$005
— — — 2ª —.....		921\$036	921\$036
Desenhista — 1ª —.....		1:914\$625	1:914\$625
Encarregado de escripta.....		1:480\$045	1:480\$045
Fiel do thesoureiro.....		472\$000	472\$000
Operarios, feitores, trabalhadores.....		29:984\$800	29:984\$800
MATERIAL			
Objectos de expediente, material de construcção e outras despesas.....	405\$000	63:630\$200	64:035\$200
	405\$000	400:631\$342	410:036\$342
Natureza da despesa			
	CAPITAL FEDERAL	CEARÁ	TOTAL
Pessoal.....		314:880\$610	314:880\$610
Material.....	405\$000	97:750\$732	98:155\$732
	405\$000	400:631\$342	410:036\$342

TABELLA N. 137

9. Estrada de Ferro de Baturité

	CAPITAL FEDERAL	CEARÁ	TOTAL
ADMINISTRAÇÃO CENTRAL			
PESSOAL			
Director, engenheiro chefe.....		17:920\$000	17:920\$000
SECRETARIA			
PESSOAL			
Secretario.....		5:210\$000	5:210\$000
Escriturario.....		5:034\$224	5:034\$224
Amanuenses.....		7:484\$981	7:484\$981
Despachante.....		1:200\$001	1:200\$001
Porteiro.....		4:170\$900	4:170\$900
Continuo.....		906\$000	906\$000
CONTABILIDADE			
PESSOAL			
Contador.....		4:518\$000	4:518\$000
Guarda-livros.....		3:918\$000	3:918\$000
THEsourARIA-PAGADORIA			
PESSOAL			
Thesoureiro.....		6:635\$000	6:635\$000
Fiel do thesoureiro.....		4:465\$000	4:465\$000
ALMOXARIFADO			
PESSOAL			
Almoxarife.....		4:459\$007	4:459\$007
Fiel.....		5:742\$015	5:742\$015
Trafego			
ESCRITURARIO			
PESSOAL			
Chefe do trafego.....		8:728\$664	8:728\$664
Escriturario.....		2:337\$500	2:337\$500
Amanuenses.....		3:167\$889	3:167\$889
Continuo.....		825\$000	825\$000
ESTACÕES			
PESSOAL			
Agente da estação central.....		2:450\$000	2:450\$000
— de estações 1ª classe.....		8:800\$063	8:800\$063
— — 2ª classe.....		3:121\$189	3:121\$189
— — 3ª classe.....		5:732\$734	5:732\$734
Encarregados de paradas.....		6:288\$735	6:288\$735
Conferentes.....		9:870\$509	9:870\$509
Telegraphistas de 1ª classe.....		8:911\$509	8:911\$509
— de 2ª classe.....		4:947\$708	4:947\$708
Fiels de armazens.....		13:920\$450	13:920\$450
MOVIMENTO			
PESSOAL			
Condutores de 1ª classe.....		6:519\$858	6:519\$858
— de 2ª classe.....		4:899\$566	4:899\$566

Continuação da tabella — Estrada de Ferro de Baturité

	CAPITAL FEDERAL	CEARÁ	TOTAL
Locomoção			
TRACÇÃO			
PESSOAL			
Machinistas, foguistas, mestres, etc.....		163:535\$110	163:535\$110
Auxiliares, guardas, coadjuvantes, serventes, etc.....		31:301\$162	31:301\$162
Praticantes, manobristas, guarda-freios, guarda-chaves, etc.....		120:817\$189	120:817\$189
LINHA			
PESSOAL			
Chefe de linha.....		5:927\$000	5:927\$000
Condutores de linha.....		10:538\$199	10:538\$199
Auxiliares.....		1:835\$265	1:835\$265
Escripturario.....		2:337\$500	2:337\$500
Amanuenses.....		3:079\$073	3:079\$073
Feitores e trabalhadores.....		173:798\$175	173:798\$175
Gratificações regulamentares.....		15:800\$133	15:800\$133
MATERIAL			
Objectos de expediente, combustivel, lubrificante e diversos outros materiais.....		284:561\$197	284:561\$197
PROLONGAMENTO			
PESSOAL			
Primeiro engenheiro.....		12:156\$119	12:156\$119
Chefes de secção.....		14:128\$211	14:128\$211
Engenheiros de 1ª classe.....		7:128\$711	7:128\$711
— de 2ª classe.....		19:540\$908	19:540\$908
Condutores de 1ª classe.....		5:791\$761	5:791\$761
— de 2ª classe.....		4:647\$159	4:647\$159
Auxiliares de 1ª classe.....		24:270\$813	24:270\$813
— de 2ª classe.....		13:728\$199	13:728\$199
Desenhistas de 1ª classe.....		13:404\$119	13:404\$119
— de 2ª classe.....		1:031\$982	1:031\$982
Amanuenses.....		4:721\$919	4:721\$919
Continuos.....		1:582\$024	1:582\$024
Telegraphista de 1ª classe.....		2:119\$058	2:119\$058
— 2ª classe.....		741\$199	741\$199
Medico.....		5:599\$000	5:599\$000
Pharmaceutico.....		1:410\$000	1:410\$000
Pessoal auxiliar.....		5:319\$516	5:319\$516
Apontadores, feitores, operarios e serventes.....		558:883\$058	558:883\$058
Gratificações regulamentares.....		4:801\$982	4:801\$982
MATERIAL			
Ajuda de custo e transporte.....	759\$000	3:173\$787	3:932\$787
Objectos de expediente.....		9:627\$908	9:627\$908
Material de construção.....		361:655\$391	361:655\$391
Aluguel de casas.....		1:709\$332	1:709\$332
Moveis e utensilios.....		56:669\$092	56:669\$092
Outras despesas.....		122:383\$377	122:383\$377
	759\$000	2.231:751\$217	2.235:513\$217
Natureza da despesa			
	CAPITAL FEDERAL	CEARÁ	TOTAL
Pessoal.....		1.394:974\$763	1.391:974\$763
Material.....	759\$000	830:779\$484	840:538\$484
	759\$000	2.234:754\$217	2.235:513\$217

MINISTERIO DA INDUSTRIA, VIAÇÃO E OBRAS PUBLICAS

TABELLA N. 138

10. Estrada de Ferro Sul de Pernambuco

	CAPITAL FEDERAL	PERNAMBUCO	TOTAL
1ª DIVISÃO			
PESSOAL			
ADMINISTRAÇÃO CENTRAL			
Director, engenheiro-chefe.....		23:537\$272	23:537\$272
SECRETARIA			
Secretario.....		6:113\$403	6:113\$403
Primeiro Escripturario.....		1:220\$000	1:220\$000
Segundo.....		4:204\$536	4:204\$536
Amanuense.....		2:830\$653	2:830\$653
Praticante.....		62\$361	62\$361
Continuo.....		1:504\$880	1:504\$880
CONTABILIDADE			
1ª SECÇÃO			
Contador.....		6:269\$000	6:269\$000
Primeiro Escripturario.....		2:777\$000	2:777\$000
Segundo.....		2:419\$137	2:419\$137
Amanuenses.....		3:107\$204	3:107\$204
Praticantes.....		741\$553	741\$553
2ª SECÇÃO			
Guarda-livros.....		6:691\$126	6:691\$126
Segundo Escripturario.....		1:328\$884	1:328\$884
Thesoureiro.....		6:803\$500	6:803\$500
Pagador.....		8:411\$171	8:411\$171
ALMOXARIFADO			
Almoxarife.....		6:772\$878	6:772\$878
Fiel.....		645\$818	645\$818
OFFICINA DE IMPRESSÃO			
Impressor.....		2:204\$500	2:204\$500
MATERIAL			
Typographia, auxiliares, serventes, etc.....		51:206\$287	51:206\$287
Acquisição de utensilios.....		158\$820	158\$820
Objectos de expediente.....		9:775\$930	9:775\$930
Compra de material.....		534\$180	534\$180
Frete e carretos.....		3:799\$010	3:799\$010
Publicação de editaes.....		545\$680	545\$680
Despesas miudas.....		317\$190	317\$190
Balanco, 1895			81

Continuação da tabella—Estrada de Ferro Sul de Pernambuco

	CAPITAL FEDERAL	PERNAMBUCO	TOTAL
2ª DIVISÃO			
PESSOAL			
TRAFEGO			
Inspector geral.....		7:050\$800	7:050\$800
Primeiro Escriptuario.....		2:920\$000	2:920\$000
Amanuenses.....		2:447\$089	2:447\$089
LINHA			
Chefe.....		5:094\$131	5:094\$131
Chefes de trens de 1ª classe.....		9:616\$444	9:616\$444
— — — 2ª —.....		250\$000	250\$000
Mestre de linha.....		14:414\$505	14:414\$505
LOCOMOÇÃO			
Chefe.....		6:570\$070	6:570\$070
Primeiro escriptuario.....		563\$000	563\$000
Amanuenses.....		2:469\$434	2:469\$434
OFFICINAS			
Mestre geral.....		4:507\$333	4:507\$333
Contra-mestre.....		6:009\$229	6:009\$229
TRACÇÃO			
Machinistas de 1ª classe.....		28:184\$854	28:184\$854
— de 2ª —.....		14:310\$982	14:310\$982
— de 3ª —.....		3:606\$573	3:606\$573
Encarregado dos depositos.....		6:110\$000	6:110\$000
MOVIMENTO			
Chefe.....		7:534\$005	7:534\$005
Chefes de trem de 1ª classe.....		4:826\$000	4:826\$000
— — — de 2ª classe.....		5:565\$183	5:565\$183
Amanuenses.....		1:355\$029	1:355\$029
ESTAÇÕES			
Agentes de 1ª classe.....		25:272\$454	25:272\$454
— de 2ª —.....		4:268\$336	4:268\$336
— de 3ª —.....		8:700\$006	8:700\$006
Conferentes.....		5:544\$870	5:544\$870
Fleis.....		2:547\$807	2:547\$807
Praticantes.....		11:487\$340	11:487\$340
Telegraphistas.....		8:404\$047	8:404\$047
Mestre de parada.....		3:376\$976	3:376\$976
MATERIAL			
Operarios, guardas, vigias, auxiliares, serventes, etc.....		741:850\$275	741:850\$275
Acquisição de predios e outras despesas.....		24:202\$502	24:202\$502
— — — locomotivas.....		201:200\$000	201:200\$000
— — — materias.....		730:250\$094	730:250\$094
Aluguel e concerto de telephone.....		510\$000	510\$000
Compra de um açude.....		3:000\$000	3:000\$000
— — — dormentes.....		68:115\$120	68:115\$120
Aluguel de casas.....		1:813\$000	1:813\$000
Indemnizações provenientes de extravios.....		4:248\$000	4:248\$000
Combustivel.....		245:000\$000	245:000\$000
Objectos de expediente.....		35:508\$000	35:508\$000
Carretos e fretes.....		55:687\$091	55:687\$091
Despesas miudas.....		1:040\$300	1:040\$300

Continuação da tabella—Estrada de Ferro Sul de Pernambuco

	CAPITAL FEDERAL	PERNAMBUCO	TOTAL
3ª DIVISÃO			
CONSTRUCÇÃO			
PESSOAL			
Primeiro Engenheiro.....		15:172\$295	15:172\$295
Chefe de secção.....		26:252\$893	26:252\$893
Ajudantes de 1ª classe.....		10:948\$376	10:948\$376
— — — 2ª —.....		24:718\$300	24:718\$300
Condutores de 1ª classe.....		22:574\$027	22:574\$027
— — — 2ª —.....		9:438\$571	9:438\$571
Desenhistas de 1ª classe.....		16:674\$117	16:674\$117
— — — 2ª —.....		43:562\$000	43:562\$000
Auxiliares de 1ª classe.....		44:207\$399	44:207\$399
— — — 2ª —.....		38:217\$733	38:217\$733
Amanuenses.....		7:604\$502	7:604\$502
Almoxarife.....		2:351\$072	2:351\$072
Continuos.....		2:248\$001	2:248\$001
Despachante.....		723\$333	723\$333
Advogado.....		2:000\$000	2:000\$000
Medico.....		1:781\$000	1:781\$000
MATERIAL			
Passagens.....	1:800\$070		1:800\$070
Guardas, vigias, trabalhadores, etc.....		42:461\$781	42:461\$781
Concerto de moedas.....		96\$000	96\$000
Acquisição de materias.....		5:813\$255	5:813\$255
Expendios.....		624\$800	624\$800
Extravio de mordenorias.....		40\$000	40\$000
Gratificações para cavalgadura.....		1:800\$015	1:800\$015
Fretes e carretos.....	105\$000	322\$520	427\$520
Despesas miudas.....		523\$500	523\$500
	1:905\$070	2.761:823\$753	2.766:818\$823
Natureza da despesa			
	CAPITAL FEDERAL	PERNAMBUCO	TOTAL
Pessoal.....		533:858\$383	533:858\$383
Material.....	1:905\$070	2.230:065\$370	2.232:060\$440
	1:905\$070	2.761:823\$753	2.766:818\$823

TABELLA N. 139

11. Estrada de Ferro Central de Pernambuco

	CAPITAL FEDERAL	PERNAMBUCO	PARANHIBA	TOTAL
ADMINISTRAÇÃO CENTRAL				
Pessoal				
Director.....		18:7268452		18:7268452
SECRETARIA				
Secretario.....		7:0918542		7:0918542
Primeiro escriptuario.....		3:6598876		3:6598876
Segundo dito.....		2:6278548		2:6278548
Amanuenses.....		4:6068014		4:6068014
Continuo.....		1:7748616		1:7748616
THEsourARIA				
Thesoureiro.....		7:2538050		7:2538050
Fiel.....		2:4208548		2:4208548
Amanuense.....		4508408		4508408
ALMOXARIFADO				
Almoxarife.....		5:3428548		5:3428548
Fiel do almoxarife.....		1:1078965		1:1078965
CONTABILIDADE				
1ª seccão				
Contador.....		5:7788500		5:7788500
Primeiro escriptuario.....		3:3748522		3:3748522
Segundo dito.....		2:0048973		2:0048973
Amanuenses.....		4:2778870		4:2778870
Praticantes.....		6:5448253		6:5448253
2ª seccão				
Guarda-livros.....		5:9228400		5:9228400
Segundo escriptuario.....		2:7178793		2:7178793
Amanuenses.....		1:9278330		1:9278330
Praticantes.....		1:5068082		1:5068082
Continuo.....		1608000		1608000
OFFICINAS DE IMPRESSÕES DE BILHETES E AUTOGRAPHIA				
Impressor.....		2:6088500		2:6088500
Ajudante.....		1:0098180		1:0098180
Material				
Encarregado do archivo, guardas, coadjuvantes, auxiliares, vigias e serventes.....		21:7998900		21:7998900
Compra de combustivel.....		7588410		7588410
Expediente.....		4508000		4508000
Passagens.....		4:5438040		4:5438040
Publicações de editaes.....		5788760		5788760
Fretes e transportes.....		7:4888170		7:4888170
Acquisição de materiaes.....		287:0318230		287:0318230
Pessoal				
TRAFEGO				
Inspector geral.....		8:7108000		8:7108000
Primeiro escriptuario.....		2:0478000		2:0478000
Amanuenses.....		3:1888903		3:1888903
Praticantes.....		8783050		8783050
Agentes de estação de 1ª classe.....		8:5068244		8:5068244
Ditos de 2ª dita.....		7:2378587		7:2378587
Ditos de 3ª dita.....		4:4268229		4:4268229
Agente de parada.....		1:4638002		1:4638002
Conferentes.....		5:4878532		5:4878532
Fiels.....		3:1828505		3:1828505
Praticante.....		40:1658553		40:1658553
Telegraphistas.....		14:0508100		14:0508100

Continuação da tabella — Estrada de Ferro Central de Pernambuco

	CAPITAL FEDERAL	PERNAMBUCO	PARANHIBA	TOTAL
LOCOMOÇÃO				
Chefe de locomoção.....		3:1888888		3:1888888
Amanuense.....		1:0588085		1:0588085
Encarregado do deposito.....		1:3308000		1:3308000
Machinistas do 1º classe.....		22:0988748		22:0988748
— do 2º classe.....		1:8828811		1:8828811
Mestre das oclinas.....		2:7608573		2:7608573
Contra-mestre.....		1:8828008		1:8828008
Chefe de movimento.....		5008000		5008000
LINHA				
Chefe de linha.....		5:7078526		5:7078526
Amanuense.....		1:0828775		1:0828775
Conductor de 1ª classe.....		6:0448343		6:0448343
— de 2ª classe.....		7:7748589		7:7748589
Mestre de linha.....		3:4048346		3:4048346
Encarregado do deposito.....		1:2638335		1:2638335
Praticante.....		9188855		9188855
Material				
Operarios, guardas, vigias, auxiliares, etc.....		454:8058017		454:8058017
Expediente.....		9:8878500		9:8878500
Agua e despezas diversas.....		8:9288385		8:9288385
Assignatura de telephone.....		1208000		1208000
Combustivel.....		86:6018611		86:6018611
Publicação de editaes.....		1:5388300		1:5388300
Transporte e carretos.....		16:4008288		16:4008288
Execução de obras por empreitada.....		206:9448680		206:9448680
Indemnisação por extraviu.....		3638200		3638200
CONSTRUÇÃO				
Pessoal				
Primeiro engenheiro.....		43:4208000		43:4208000
Chefe de seccão.....		61:3618984		61:3618984
Engenheiros de 1ª classe.....		52:9168436		52:9168436
— de 2ª classe.....		53:0378457		53:0378457
Condutores de 1ª classe.....		43:3868400		43:3868400
— de 2ª classe.....		47:0028880		47:0028880
Desenhistas de 1ª classe.....		46:3848558		46:3848558
— de 2ª classe.....		42:4488208		42:4488208
Auxiliares de 1ª classe.....		67:8608865		67:8608865
— de 2ª classe.....		2:5438333		2:5438333
Medico.....		3:7008000		3:7008000
Advogado.....		1:6008000		1:6008000
Agente-comprador.....		1608000		1608000
Professor.....		5568000		5568000
Professora.....		6:4808732		6:4808732
Amanuenses.....		9:3448006		9:3448006
Pagador.....		2:0068685		2:0068685
Telegraphistas de 1ª classe.....		2:9778200		2:9778200
— de 2ª classe.....		1:7238332		1:7238332
Continuos.....				
Material				
Operarios, trabalhadores, guardas, vigias e serventes.....		1:051:5008807		1:051:5008807
Objectos de expediente.....		9:7288586		9:7288586
Publicação de editaes e impressoes.....		3:6528800		3:6528800
Compra de combustivel, materiaes, ferragens, etc.....		633:6848585		633:6848585
Aluguel e compra de aparelhos telephonicos.....		191:4278230		191:4278230
Transporte e fretes.....		45:3968320		45:3968320
Gratificações para cavalgadura e viagens.....		4:2378307		4:2378307
Compra de moveis.....		1608000		1608000
— de um agude.....		6:0008000		6:0008000
Expediente de telegrammas.....		288880		288880
Aluguel de casa.....		2118580		2118580
Indemnisação por extraviu de mercadorias.....		6008000		6008000
Compra de locomotivas.....		232:4438444		232:4438444
Construção de cascos.....		38:7118743		38:7118743
Despropriação.....		16:8358000		16:8358000
Passagens.....		738000		738000
Execução de obras por empreitada.....		260:0808782		260:0808782
Diversas despezas.....		61:4278850		61:4278850
Despezas miudas.....		51:2648709		51:2648709

Continuação da tabella — Estrada de Ferro Central de Pernambuco

	CAPITAL FEDERAL	PERNAMBUCO	PARAHYBA	TOTAL
ESTRADA DE FERRO CENTRAL DA PARAHYBA				
Pessoal				
ADMINISTRAÇÃO CENTRAL				
Engenheiro-chefe.....			48:306\$000	48:306\$000
Secretario.....			7:119\$749	7:119\$749
Pagador.....			8:043\$402	8:043\$402
Almoxtarif.....			4:948\$335	4:948\$335
Auxiliar de 1ª classe.....			4:258\$114	4:258\$114
Dito de 2ª classe.....			1:337\$257	1:337\$257
Am anuenses.....			7:005\$410	7:005\$410
Continuo.....			2:111\$335	2:111\$335
ESCRITORIO TECHNICO				
Primeiro engenheiro.....			9:702\$000	9:702\$000
Chefe de secção.....			8:468\$047	8:468\$047
Ajudantes de 1ª classe.....			4:155\$084	4:155\$084
Ditos de 2ª dita.....			9:854\$109	9:854\$109
Condutores de 1ª dita.....			4:978\$001	4:978\$001
Ditos de 2ª dita.....			4:050\$022	4:050\$022
Desenhistas de 1ª dita.....			3:205\$848	3:205\$848
Ditos de 2ª dita.....			8:422\$064	8:422\$064
Auxiliar de 1ª dita.....			42:342\$044	42:342\$044
Dito de 2ª dita.....			3:554\$806	3:554\$806
SERVIÇO TECHNICO				
Chefes de secção.....			24:310\$080	24:310\$080
Engenheiros de 1ª classe.....			740\$000	740\$000
Ditos de 2ª dita.....			555\$000	555\$000
Ajudantes de 1ª dita.....			17:748\$005	17:748\$005
Ditos de 2ª dita.....			8:200\$222	8:200\$222
Conductor de 1ª dita.....			9:242\$556	9:242\$556
Dito de 2ª dita.....			8:888\$050	8:888\$050
Auxiliar de 1ª dita.....			46:234\$867	46:234\$867
Dito de 2ª dita.....			43:038\$453	43:038\$453
Desenhistas de 1ª dita.....			4:055\$750	4:055\$750
Ditos de 2ª dita.....			3:496\$840	3:496\$840
Material				
Operarios coadjuvantes e serventes.....			54:948\$700	54:948\$700
Objectos de expediente.....			8:430\$880	8:430\$880
Aluguel de casas.....			4:524\$355	4:524\$355
Desapropriações e indemnizações.....			41:382\$000	41:382\$000
Acquisição de moveis e utensis.....			734\$000	734\$000
Ferragens e outros artigos.....			6:928\$300	6:928\$300
Transporte de empregados.....			146\$800	146\$800
Ajudas de custo.....	1:434\$745		4:704\$152	6:138\$897
Compra de cavalgadura.....			2:224\$115	2:224\$115
Publicação de editaes.....			444\$000	444\$000
Trabalhos realizados por empreitadas.....			44:934\$166	44:934\$166
Despezas miudas.....			940\$157	940\$157
Outras despesas.....			2:700\$533	2:700\$533
Tribos e accessorios.....	249:827\$205		249:827\$205	249:827\$205
Acquisição de material telegraphico.....	43:658\$127		43:658\$127	43:658\$127
	295:250\$347	4.369:487\$430	459:805\$783	5.124:633\$200

Natureza da despesa

	CAPITAL FEDERAL	PERNAMBUCO	PARAHYBA	TOTAL
Pessoal.....		686:524\$508	248:448\$402	904:642\$500
Material.....	295:250\$347	3.682:962\$922	241:777\$381	4.219:990\$500
	295:250\$347	4.369:487\$430	459:805\$783	5.124:633\$200

MINISTERIO DA INDUSTRIA, VIAÇÃO E OBRAS PUBLICAS

TABELLA N. 140

12. Estrada de Ferro de Paulo Affonso

	CAPITAL FEDERAL	ALAGOAS — Maceió	TOTAL
PESSOAL			
Importancia despendida.....		139:031\$707	139:031\$707
MATERIAL			
Custeo e conservação.....		25:780\$723	25:780\$723
Publicação de edital.....		140\$000	140\$000
Passagens.....	104\$250		104\$250
	104\$250	164:922\$430	165:053\$680
Natureza da despesa			
	CAPITAL FEDERAL	ALAGOAS — Maceió	TOTAL
Pessoal.....		139:031\$707	139:031\$707
Material.....	104\$250	25:920\$723	28:024\$973
	104\$250	164:952\$430	165:053\$680

TABELLA N. 141

13. Prolongamento da Estrada de Ferro da Bahia

	CAPITAL FEDERAL	BAHIA	TOTAL
ADMINISTRAÇÃO CENTRAL			
PESSOAL			
Secretario.....		520\$000	520\$000
Official.....		300\$000	300\$000
Primeiro escriptuario.....		200\$000	200\$000
Segundo dito.....		50\$000	50\$000
Amanuenses.....		420\$000	420\$000
Praticantes.....		400\$000	400\$000
Continuos.....		360\$000	360\$000
Guarda-livros.....		350\$000	350\$000
Ajudantes.....		400\$000	400\$000
Thesoureiro.....		600\$000	600\$000
Escrivão do thesoureiro.....		300\$000	300\$000
Almoxtarifé.....		262\$000	262\$000
Fiel.....		300\$000	300\$000
Escrivão.....		140\$000	140\$000
Auxiliar de escripta.....			
TRAFEGO			
PESSOAL			
Contador.....		900\$000	900\$000
Official.....		400\$000	400\$000
Segundos escripturarios.....		350\$000	350\$000
Amanuenses.....		712\$000	712\$000
Praticantes.....		360\$000	360\$000
Continuo.....		232\$000	232\$000
Agentes de estações de 1ª classe.....			
Ditos de 2ª dita.....		2:320\$191	2:320\$191
Ditos de 3ª dita.....			
Ditos de 4ª dita.....		370\$222	370\$222
Encarregados de paradas.....		130\$511	130\$511
Fieis.....			
Conferentes de 1ª classe.....		100\$212	100\$212
Ditos de 2ª dita.....			
Condutores de trens de 1ª classe.....			
Ditos de 2ª dita.....		1:885\$000	1:885\$000
Ditos de 3ª dita.....			
Ajudantes de 1ª classe.....		361\$000	361\$000
Ditos de 2ª dita.....			
Ditos de 3ª dita.....			
Telegraphistas de 1ª classe.....			
Ditos de 2ª dita.....		1:575\$266	1:575\$266
Ditos de 3ª dita.....			
LOCOMOCÃO			
PESSOAL			
Segundo escriptuario.....		200\$000	200\$000
Amanuenses.....		236\$000	236\$000
Desenhistas.....		630\$000	630\$000
Continuo.....		28\$000	28\$000
Encarregado do deposito de materias e sobrealentes.....		428\$000	428\$000
LINHA			
PESSOAL			
Amanuenses.....		248\$000	248\$000
Desenhista.....		337\$500	337\$500
Continuo.....		160\$000	160\$000
Armazzenistas.....		385\$000	385\$000
Meatres de linhas de 1ª classe.....			
Dito de 2ª dita.....		1:563\$000	1:563\$000
Dito de 3ª dita.....			

Continuação da tabella—Prolongamento da Estrada de Ferro da Bahia

	CAPITAL FEDERAL	BAHIA	TOTAL
CONSTRUÇÃO			
PESSOAL			
Chefes de secção.....		1:750\$000	1:750\$000
Engenheiros de 1ª classe.....			
Ditos de 2ª dita.....		3:101\$680	3:101\$680
Condutores de 1ª classe.....			
Ditos de 2ª dita.....		240\$000	240\$000
Desenhistas.....		240\$000	240\$000
Auxiliares.....		1:547\$833	1:547\$833
Escripuario.....		210\$000	210\$000
MATERIAL			
Execução das obras contractuadas.....	5:000\$000	465:005\$689	470:005\$689
	5:000\$000	494:758\$346	499:758\$346
Natureza da despesa			
	CAPITAL FEDERAL	BAHIA	TOTAL
Personal.....		29:752\$057	29:752\$057
Material.....	5:000\$000	465:005\$689	470:005\$689
	5:000\$000	494:758\$346	499:758\$346

TABELLA N. 142

14. Estrada de Ferro Central do Brazil

	CAPITAL FEDERAL	CEARA	LONDRES	TOTAL
CUSTEIO				
ADMINISTRAÇÃO CENTRAL				
DIRECTORIA				
Director.....	18:000000			18:000000
Diaria no mesmo para despesas de viagens.....	2:190000			2:190000
SECRETARIA				
Secretario.....	6:000000			6:000000
Official.....	5:100000			5:100000
Primeiro escriptuario.....	9:617000			9:617000
Segundos.....	8:200000	1:170000		9:370000
Terceiros.....	10:000000			10:000000
Amanuenses.....	6:017000			6:017000
Praticantes.....	2:850000			2:850000
Comprador.....	4:700000			4:700000
Despachante.....	5:100000			5:100000
Continuos.....	3:550000			3:550000
Gratificação de trimestre.....	6:080000			6:080000
Dita concedida a um empregado por servir na Directoria.....	400000			400000
THEZOURARIA				
Thezourario.....	7:520000			7:520000
Escrivão.....	6:120000			6:120000
Fieis.....	9:030000			9:030000
Ajudantes de fieis.....	8:120000			8:120000
Terceiros escriptuarios.....	4:400000			4:400000
Amanuenses.....	2:570000			2:570000
Praticantes.....	5:800000			5:800000
Continuos.....	4:780000			4:780000
Servente.....	3:710000			3:710000
Gratificação para quebras e ajudas de custo.....	6:350000			6:350000
PAGADORIA				
Pagador.....	5:500000			5:500000
Fieis.....	11:200000			11:200000
Ajudantes.....	10:100000			10:100000
Primeiros escriptuarios.....	3:810000			3:810000
Terceiros ditos.....	3:250000			3:250000
Praticantes.....	3:710000			3:710000
Quebras e ajuda de custo.....	7:780000			7:780000
Gratificação de trimestre.....	3:480000			3:480000
ALMOXARIFADO				
Almozarife.....	7:200000			7:200000
Escrivão.....	4:800000			4:800000
Fieis.....	9:210000			9:210000
Ajudantes de fieis.....	13:990000			13:990000
Terceiros escriptuarios.....	40:650000			40:650000
Amanuenses.....	4:710000			4:710000
Praticantes.....	8:290000			8:290000
Gratificação de trimestre.....	5:410000			5:410000
SEÇÃO DE CARGA E DESCARGA				
Encarregado.....	3:810000			3:810000
Ajudantes.....	5:000000			5:000000
Confidentes.....	1:620000			1:620000
Foiteiro e trabalhadores.....	116:000000			116:000000
Gratificação de trimestre.....	910000			910000
TRAFEGO				
<i>Escriptorio Central</i>				
Chefe.....	12:000000			12:000000
Ajudante.....	22:210000			22:210000
Official.....	6:120000			6:120000
Primeiros escriptuarios.....	33:170000			33:170000

Continuação da tabella — Estrada de Ferro Central do Brazil

	CAPITAL FEDERAL	CEARA	LONDRES	TOTAL
Segundo escriptuario.....	20:067000			20:067000
Terceiros.....	22:787000			22:787000
Amanuenses.....	18:163000			18:163000
Arquivista.....	1:053000			1:053000
Praticantes.....	70:001000			70:001000
Continuos.....	5:512000			5:512000
Gratificação de trimestre.....	26:135000			26:135000
Ajudas de custo.....	5:265000			5:265000
INSPECÇÃO DE DISTRICTOS				
Inspectores.....	27:808000			27:808000
Segundos escriptuarios.....	6:743000			6:743000
Terceiros.....	3:612000			3:612000
Amanuenses.....	3:980000			3:980000
OFFICINA AUTOGRAFICA				
Encarregado.....	1:202000			1:202000
Mestre.....	3:530000			3:530000
Appressores.....	5:922000			5:922000
OFFICINA TELEGRAPHICA E ELECTRICA				
Inspectores do apparellho.....	6:882000			6:882000
Mestre.....	4:020000			4:020000
Armaria.....	2:425000			2:425000
Gratificação de trimestre.....	9:647000			9:647000
Machinistas, ajudantes, burocratas, officinaes, carpinteiros, apen- dizes, foiteiros, guarda-freios, serventes.....	24:926000			24:926000
ESCRITORIO DO MOVIMENTO				
Segundo escriptuario.....	10:512000			10:512000
Terceiro.....	3:600000			3:600000
Desenhista de 1ª classe.....	3:600000			3:600000
Amanuenses.....	4:770000			4:770000
Praticantes.....	1:770000			1:770000
Continuos.....	2:126000			2:126000
Gratificação de trimestre.....	30:822000			30:822000
TRINSA				
Condutores de 1ª classe.....				
— de 2ª —.....				
— de 3ª —.....				
	1:115:041000			1:115:041000
ESTACAO CENTRAL				
Agentes.....	488:781000			488:781000
Ajudantes.....	69:550000			69:550000
Terceiros escriptuarios.....	4:480000			4:480000
Amanuenses.....	2:350000			2:350000
Bilheteiros.....	41:300000			41:300000
Fieis.....	165:185000			165:185000
Ajudantes dos fieis.....	15:000000			15:000000
Confidentes.....	747:000000			747:000000
Praticantes.....	5:650000			5:650000
Gratificação de trimestre.....	128:250000			128:250000
Guardas em geral, manobristas, ajudantes, encarregados do toilette, encarregado das cabines, do gaz, e das latrinas, varredores, apartadores, foiteiros, guarda-freios, trabalhadores e serventes.....	5:203:416000			5:203:416000
SERVICO TELEGRAPHICO				
Telegraphistas de 1ª classe.....				
— de 2ª —.....				
— de 3ª —.....				
	921:392000			921:392000
LOCOMOÇÃO				
Telegraphistas de 2ª classe.....				
— de 3ª —.....				
Gratificação de trimestre.....	4:850000			4:850000

Continuação da tabella — Estrada de Ferro Central do Brazil

	CAPITAL FEDERAL	CEARÁ	LONDRES	TOTAL
ESTAÇÕES DIVERSAS				
5ª CLASSE				
Material para despeza geral do escriptorio, estações, movimento telegraphico, officina telegraphica, electrica e autographica....	3:279\$855			3:279\$855
CONTABILIDADE				
ESCRITORIO				
Chefe.....	9:772\$936			9:772\$936
Official.....	4:705\$611			4:705\$611
Gratificação de trimestre.....	521\$513			521\$513
Diaria ao chefe.....	1:065\$900			1:065\$900
PRIMEIRA SECÇÃO				
Contador.....	6:800\$000			6:800\$000
Ajudantes.....	6:120\$000			6:120\$000
Primeiros escripturarios.....	43:056\$186			43:056\$186
Segundos ditos.....	43:278\$900			43:278\$900
Terceiros ditos.....	44:603\$700			44:603\$700
Amanuenses.....	61:317\$386			61:317\$386
Praticantes.....	89:720\$392			89:720\$392
Ditos extranumerarios.....	2:400\$000			2:400\$000
Continuo.....	3:600\$000			3:600\$000
Gratificação de trimestre.....	25:555\$354			25:555\$354
Ajudas de custo.....	4:000\$000			4:000\$000
IMPRESSÃO				
Impressor.....	3:491\$281			3:491\$281
Ajudante.....	5:167\$370			5:167\$370
Autographista.....				
Carimbadores.....	52:252\$122			52:252\$122
Gratificação de trimestre.....	915\$000			915\$000
SEGUNDA SECÇÃO				
Guarda-livros.....	6:000\$000			6:000\$000
Ajudante.....	5:000\$000			5:000\$000
Primeiros escripturarios.....	43:576\$308			43:576\$308
Segundos ditos.....	5:300\$000			5:300\$000
Terceiros ditos.....	6:471\$325			6:471\$325
Amanuense.....	4:603\$171			4:603\$171
Continuo.....	1:800\$000			1:800\$000
Gratificação de trimestre.....	40:100\$000			40:100\$000
LOCOMOÇÃO				
ESCRITORIO				
Chefe.....	9:334\$106			9:334\$106
Ajudantes.....	41:498\$561			41:498\$561
Chefe de secção.....	6:030\$000			6:030\$000
Dito de officinas.....	5:988\$870			5:988\$870
Official.....	6:110\$000			6:110\$000
Primeiros escripturarios.....	45:825\$000			45:825\$000
Segundos ditos.....	46:797\$023			46:797\$023
Terceiros ditos.....	20:067\$674			20:067\$674
Amanuenses.....	12:005\$032			12:005\$032
Praticantes.....	48:812\$718			48:812\$718
Encarregado de deposito.....	6:198\$610			6:198\$610
Ajudante do mesmo.....	3:870\$178			3:870\$178
Armazemistas.....	8:192\$285			8:192\$285
Desenhistas de 1ª classe.....	40:490\$000			40:490\$000
Ditos de 2ª dita.....	10:834\$705			10:834\$705
Gratificação de trimestre.....	26:795\$887			26:795\$887
Ajudas de custo ao chefe e ajudantes.....	4:094\$000			4:094\$000
ESCOLA ANNEXA ÀS OFFICINAS				
Professora.....	3:600\$000			3:600\$000
Continuo.....	5:404\$074			5:404\$074
CONDUÇÃO DE TRENES				
Chefe de deposito.....	20:948\$251			20:948\$251
Inspector de machinas.....	126:175\$115			126:175\$115

Continuação da tabella — Estrada de Ferro Central do Brazil

	CAPITAL FEDERAL	CEARÁ	LONDRES	TOTAL
Machinistas de 1ª classe.....	513:089\$136			513:089\$136
Ditos de 2ª dita.....				
Ditos de 3ª dita.....				
Foguistas de 1ª classe.....	4:111:031\$179			4:111:031\$179
Ditos de 2ª dita.....				
Graxeiros.....				
Carvoeiros.....				
Accendolocos.....				
Guardas.....				
Limpadores.....				
LINHA E EDIFICIOS				
ESCRITORIO E CONSERVAÇÃO ORDINARIA				
Chefe.....	9:799\$092			9:799\$092
Ajudante.....	7:200\$000			7:200\$000
Chefe de secção administrativa.....	7:528\$000			7:528\$000
Dito idem tecnico.....	6:600\$000			6:600\$000
Primeiros escripturarios.....	45:277\$002			45:277\$002
Segundos ditos.....	17:917\$259			17:917\$259
Terceiros ditos.....	16:284\$891			16:284\$891
Amanuenses.....	41:843\$541			41:843\$541
Archivista.....	1:912\$043			1:912\$043
Desenhistas de 1ª classe.....	8:857\$512			8:857\$512
Ditos de 2ª dita.....	41:358\$182			41:358\$182
Ditos de 3ª dita.....	10:174\$510			10:174\$510
Engenheiros residentes.....	105:554\$864			105:554\$864
Ditos ajudantes.....	48:252\$510			48:252\$510
Mestres de linha de 1ª classe.....	51:791\$171			51:791\$171
Ditos de 2ª dita.....	75:307\$007			75:307\$007
Ditos de 3ª dita.....	48:302\$201			48:302\$201
Armazemistas de 1ª classe.....	15:405\$173			15:405\$173
Ditos de 2ª dita.....	26:215\$531			26:215\$531
Auxiliares de armazenistas.....	12:591\$782			12:591\$782
Continuos.....	5:223\$924			5:223\$924
Auxiliares de escripta.....	8:615\$896			8:615\$896
Passal provisório.....	499\$000			499\$000
Gratificações de trimestre.....	37:445\$301			37:445\$301
Peitorea.....	5:988:006\$188			5:988:006\$188
Trabalhadores.....				
Ajudas de custo.....	2:920\$600			2:920\$600
MATERIAL PARA CONSERVAÇÃO ORDINARIA E EXTRAORDINARIA				
Materiaes diversos.....	9:792:017\$369		1:717\$811	9:793:735\$180
Eventuales.....	313:452\$009		7:544\$594	320:996\$603
OBRAS NOVAS E AQUISIÇÃO DO MATERIAL ROBANTE				
Alargamento da Miola.....	2:491:417\$728			2:491:417\$728
LOCOMOÇÃO				
Obras novas nas officinas, ferramentas, utensilios para officinas de Engenho de dentro e depositos.....	500\$000			500\$000
Transporte na Estrada de Ferro do Rio do Ouro.....	433\$700			433\$700
OUTRAS DESPEZAS				
Commissão aos Agentes financeiros em Londres.....			238\$155	238\$155
	31,009:055\$475	4:177\$580	9:285\$230	34,019:518\$285
Natureza da despeza				
	CAPITAL FEDERAL	CEARÁ	LONDRES	TOTAL
Personal.....	21,682:267\$293	1:177\$580		21,683:444\$873
Material.....	12,326:788\$182		9:285\$230	12,336:073\$412
	31,009:055\$475	4:177\$580	9:285\$230	34,019:518\$285

TABELLA N. 143

15. Prolongamento da Estrada de Ferro Central do Brazil

	CAPITAL FEDERAL
PESSOAL	
Administração e fiscalização.....	484:843826
Operarios para o serviço de locação.....	411:237855
— — — residencia.....	942:107802
Serviço telegraphico.....	43:007835
MATERIAL	
Conservação da linha.....	20:088473
Transporte de material.....	240:827815
Assentamento da via permanente, etc.....	252:057808
Construção de linha (movimento de terras, etc.).....	227:109807
Acquisição de dormentes.....	120:272800
Construção e aluguel de casas.....	8:084810
Compra de material.....	106:177806
— — diversos objectos.....	7:1208708
Reservatas.....	36:9008976
	3.202:0708701
Natureza da despesa	
Pessoal.....	1.884:1908207
Material.....	1.380:8808584
	3.202:0708701

TABELLA N. 144

16. Estrada de Ferro de Porto Alegre a Uruguayana

	CAPITAL FEDERAL	RIO GRANDE DO SUL		TOTAL
		Rio Grande	Porto Alegre	
PESSOAL				
Despesa realizada.....	1:737\$825			1:737\$825
MATERIAL				
Passagens.....	3:507\$475			3:507\$475
Fretes.....	23:000\$000			23:000\$000
Objectos de escritorio.....	8:036\$400			8:036\$400
Ajudas de custo a pagadores.....	375\$000			375\$000
Importancia entregue por adiantamento para as despesas.....		1.165:526\$052		1.165:526\$052
Importancia despendida pelo Thesoureiro João Henrique Knon no pagamento das despesas a seu cargo, sendo:				
Para trabalho.....			1.639:250\$614	1.639:250\$614
Para o ramal de Sant'Anna.....			45:891\$497	45:891\$497
Passagens concedidas ao engenheiro chefe e á commissão que faz parte do ramal de Sant'Anna.....			2:021\$580	2:021\$580
Importancia despendida pelo Thesoureiro João Henrique de Oliveira Knon e pagador capitão Victor Hugo de Paula no pagamento das despesas de construção das linhas ferreas de Sayean a Sant'Anna e d'ahi a S. Sebastião do Cahy, e com o prolongamento de Taquary a Porto Alegre, sendo:				
Sayean á Sant'Anna e S. Sebastião de Cahy.....			142:000\$000	142:000\$000
Taquary a Porto Alegre.....			5:758\$346	5:758\$346
	36:716\$100	1.165:526\$052	1.831:021\$737	3.037:164\$789

TABELLA N. 145

17. Prolongamento da Estrada de Ferro de Porto Alegre á Uruguayana

	CAPITAL FEDERAL	RIO GRANDE DO SUL Porto Alegre	TOTAL
ADMINISTRAÇÃO E FISCALISAÇÃO DAS OBRAS			
Pessoal.....	11:528052		11:528052
Material.....	11:4158000		11:4158000
Eventuais.....	2008000		2008000
Trabalhos executados pelos empreiteiros.....	305:3028022		305:3028022
Importancia despendida pelo thesoureiro pagador Thadden Pedro Johnson com o pro- longamento da estrada.....		244:418800	244:418800
	448:5008074	244:418800	692:7198874

TABELLA N. 146

18. Estrada de Catalão a Cuyabá

	CAPITAL FEDERAL	GOYAZ	TOTAL
Subvenção para os estados da estrada estrategica.....	20:000\$000	80:000\$000	100:000\$000

TABELLA N. 147

19. Obras Publicas na Capital Federal

	CAPITAL FEDERAL
Demonstração n. 1	
INSPECÇÃO GERAL	
Pessoal	
Inspector Geral (inclusive diarias).....	41:100\$00
Chefes de Divisão (idem).....	20:79\$516
Engenheiros de distrito (idem).....	40:17\$881
Condutores technicos (idem).....	25:130\$000
Desenhistas de 1ª classe.....	4:80\$000
Ditos de 2ª dita.....	5:91\$875
Secretario.....	0:00\$000
Contador.....	4:78\$816
Administradores de florestas.....	7:01\$905
Fiel do deposito.....	4:80\$000
Ajudante.....	3:00\$000
Arquivista.....	4:80\$000
Comprador.....	3:00\$000
Ajudante.....	4:20\$000
Primeiro escriptuario.....	10:80\$081
Segundos ditos.....	14:00\$000
Amanuenses.....	5:80\$074
Praticantes.....	3:00\$000
Porteiro.....	5:00\$000
Continuos.....	5:00\$000
Material	
Objectos para expediente, impressões e publicações.....	7:71\$0876
Aluguel do prédio, onde funciona a Repartição.....	0:00\$000
Serviço do telephone.....	4:05\$250
Eventuaes.....	0:15\$0808
Demonstração n. 2	
CONSERVAÇÃO DAS FLORESTAS	
Pessoal	
<i>Da Floresta da Tijuca</i>	
Escrivente.....	1:45\$000
Florestas.....	1:40\$000
Trabalhadores.....	19:03\$800
<i>Da Floresta das Palmeiras</i>	
Florestas.....	1:46\$800
Trabalhadores.....	10:13\$800
<i>Da Floresta de Jacaripaguá</i>	
Florestas.....	1:40\$000
Trabalhadores.....	12:38\$000
Material	
Para as tres florestas.....	1:00\$005
CONSERVAÇÃO DE ESTRADAS E CAMINHOS	
<i>Da estrada e caminhos da Praça da Boa-Vista a Floresta da Tijuca</i>	
Trabalhadores.....	12:32\$800
<i>Dos caminhos dos aqueductos da Carioca, Santa Theresza, Corcovado e Palmeiras</i>	
Pedreiros.....	1:02\$500
Carroceiros.....	12:50\$00
Calceteiro.....	1:48\$000
Trabalhadores.....	14:03\$500

Continuação da tabella — Obras Publicas na Capital Federal

	CAPITAL FEDERAL
<i>Das estradas nova e velha da Tijuca</i>	
Conductor.....	2:55\$800
Calceteiro.....	1:77\$000
Carroceiro.....	1:34\$000
Bale-caixa.....	1:45\$000
Carroceiro.....	900\$000
Trabalhadores.....	45:267\$900
<i>Das estradas da Glaxia e do Jardim Botânico</i>	
Conductor.....	2:55\$800
Calceteiro.....	5:45\$000
Trabalhadores.....	12:05\$000
Material	
Ferramentas, utensilios e forragens para animais das carroças para as referidas estradas.....	45:015\$306
<i>Aterro de Santa Cruz a Itaquahy</i>	
Pessoal e material para as obras de melhoramento e conservação.....	52:85\$800
<i>Conservação das estradas por contrato</i>	
Para a de Santa Cruz até o marco das onze leguas.....	0:207\$800
Para a da Pavuna.....	14:083\$082
Demonstração n. 3	
ABASTECIMENTO D'AGUA	
LIMPEZA DOS ENCAMENTOS, CAIXAS E CHAFARIZES	
Pessoal	
Guardas-geraes.....	12:800\$000
Encarregado de reservatorios.....	18:592\$000
Guardas.....	108:845\$000
Material	
Utensilios e mais objectos necessarios.....	6:707\$780
REPAROS E MELHORAMENTO DO SERVIÇO DE DISTRIBUIÇÃO	
Pessoal	
Condutores de volantes.....	43:800\$000
Encarregado de deposito.....	11:047\$846
Estafetas.....	6:40\$000
Soldadores e praticantes.....	33:357\$500
Carpinteiros.....	8:295\$000
Pedreiros.....	16:074\$500
Calceteiros.....	10:267\$250
Canteiros.....	34:450\$000
Ferreiros.....	8:562\$500
Carroceiros.....	5:226\$000
Jardineros.....	6:320\$000
Trabalhadores.....	128:866\$418
Serviços de reparação e melhoramentos, inclusive o de reconstrução de canteiros levantados para execução de todas as obras a cargo da inspecção e trabalhos urgentes, executados além das horas do serviço ordinario.....	440:033\$013
RESERVATORIO DO PEDREGULHO	
Pessoal	
Encarregado.....	2:700\$000
Jardinero.....	1:200\$000
Pedreiro.....	1:065\$000
Vigia.....	4:200\$000
Trabalhadores.....	9:805\$500
Material	
Para conservação e eventuaes.....	96\$900

Continuação da tabella — Obras Publicas na Capital Federal

	CAPITAL FEDERAL
REPIEZAS, AQUEDUCTOS, RESERVATORIOS E ENCAMENTOS CONDUCTORES	
Conductor geral.....	6:128\$00
— de secção.....	43:025\$00
Encarregado de deposito.....	4:964\$00
Auxiliar de escripta para o escriptorio central.....	1:912\$00
— para o deposito do encanamento.....	802\$00
Estafetas.....	1:275\$00
Serventes para o armazem.....	2:320\$00
Guarda de 1ª classe.....	6:590\$00
— 2ª.....	14:308\$00
Encarregado de linhas telegraphicas.....	1:683\$00
Peitores para o serviço das florestas.....	2:173\$00
Soldadores.....	0:533\$00
Rebatedores.....	9:016\$00
Ferreiros.....	1:398\$00
Carpinteiros.....	1:914\$00
Pedreiros.....	3:721\$00
Serventes.....	2:427\$00
Trabalhadores.....	50:186\$00
Materias.....	2:150\$00
Eventuaes.....	19:198\$00
Demonstração n. 4	
DEPOSITO CENTRAL	
Pessoal	
Auxiliares de escripta.....	4:208\$00
— compras.....	1:701\$00
Trabalhadores.....	6:478\$00
Peitores.....	1:825\$00
Carroceiros.....	4:107\$00
Serventes.....	081\$00
Material	
Remontá de animaes de carroças, forragens, etc.....	6:003\$00
OFFICINAS	
Apontador.....	2:026\$00
Mestre de machina e fundição.....	2:026\$00
Fundidor.....	3:754\$00
Aprendiz.....	1:380\$00
Torneiro.....	6:181\$00
Aprendiz.....	438\$00
Malhadores.....	6:393\$00
Serralheiros.....	3:847\$00
Ajustadores.....	5:341\$00
Aprendiz.....	547\$00
Foguistas.....	1:845\$00
Serventes.....	3:050\$00
Forreiro.....	5:309\$00
Modeladores.....	2:112\$00
Aprendizes.....	321\$00
Marceneiros.....	2:804\$00
Mestre carpinteiro.....	2:020\$00
Carpinteiros.....	7:320\$00
Aprendizes.....	208\$00
Material	
Para as mesmas officinas.....	13:160\$00
DESPESAS DIVERSAS	
Reparo de proprios nacionaes a cargo da Repartição.....	25:333\$00
Servicos e obras imprevistas.....	27:397\$00
Despezas miudas, incluindo a de aluguel de carros para os empregados do Thesouro effectuarem o pagamento ao pessoal da inspecção, fora da cidade.....	7:508\$00
Demonstração n. 5	
ESGOTO DE AGUAS PLUVIAES	
LIMPEZA DE COLLECTORES E RALOS	
Pessoal	
Peitores.....	7:005\$00
Pedreiros.....	4:189\$00
Trabalhadores.....	17:565\$00

Continuação da tabella — Obras Publicas na Capital Federal

	CAPITAL FEDERAL
Material	
Ferramenta, utensilios.....	400\$000
Transporte de areias e residuos extrahidos das galerias.....	8:410\$000
Obras de construcção de collectores.....	17:971\$200
CONSERVAÇÃO DE VALLAS CANAIS E RIOS	
Pessoal	
Peitores.....	7:300\$000
Trabalhadores.....	31:035\$000
CONSERVAÇÃO DO CANAL DO MANOUR	
Pessoal	
Peitores.....	4:795\$000
Jardineros.....	2:457\$500
Trabalhadores.....	10:430\$000
Material	
Para todo o serviço de conservação das mesmas vallas, canaes, etc.....	3:794\$420
Demonstração n. 6	
OBRAS NOVAS	
Conclusão da rede de distribuição e para a agua obrigatoria.....	148:423\$061
Registro de incendio.....	17:963\$990
Obras novas para supprimento d'agua á Capital Federal.....	389:193\$381
ESTRADA DE FERRO DO RIO DO OURO	
ESCRITORIO CENTRAL	
Pessoal	
Guarda-livros.....	6:000\$000
Contador.....	4:800\$000
Primeiro escripturario.....	4:438\$022
Segundos ditos.....	4:438\$072
Amanuenses.....	8:008\$370
Praticantes.....	5:609\$527
Thesoureiro.....	3:600\$000
Almoxarife.....	4:800\$000
Contínuo.....	4:000\$000
Servente.....	1:005\$000
Auxiliares.....	6:426\$579
Material	
Objectos de escriptorio e diversos.....	7:478\$330
TRAFEGO	
Pessoal	
Agente da Estação Central.....	3:100\$000
Agentes de 1ª classe.....	20:701\$080
Ditos de 2ª dita.....	15:640\$102
Conferente.....	1:000\$302
Telegraphistas de 1ª classe.....	14:400\$000
Ditos de 2ª dita.....	2:162\$512
Guarda-chaves.....	18:721\$500
Guardas diurnos para a Estação Central.....	2:293\$750
Ditos nocturnos idem idem.....	2:288\$000
Chefes do trem de 1ª classe.....	7:994\$020
Ditos de 2ª dita.....	5:790\$482
Bagageiros.....	8:704\$000
Guarda-freios.....	17:230\$370
Peitores.....	1:727\$000
Machinistas.....	4:354\$000
Foguistas.....	1:310\$000
Trabalhadores.....	15:830\$155
Compositores e impressores.....	4:164\$000
Praticantes.....	127\$339
Encarregado de officina telegraphica.....	4:152\$000
Material	
Alugueis de casas para estações, impressos, objectos de expediente, tintas e diversos.....	28:172\$117

Continuação da tabella — Obras Publicas na Capital Federal

		CAPITAL FEDERAL
LOCOMOÇÃO E OFFICINAS		
Pessoal		
Mestre geral.....		4:7978500
Machinistas de 1ª classe.....		18:6078500
Ditos de 2ª dita.....		9:1758125
Foguistas de 1ª classe.....		10:5325050
Ditos de 2ª dita.....		6:1818250
Graxeiros.....		5:2625000
Ajustadores de 1ª classe.....		6:0938000
Ditos de 2ª dita.....		5:3918000
Ajudantes de ajustadores.....		4:1188350
Aprendizes idem.....		2:0318375
Torneiros de 1ª classe.....		5:1108750
Ditos de 2ª dita.....		2:0098375
Ferreiros de 1ª classe.....		5:2218250
Ditos de 2ª dita.....		1:0208000
Malhadores de 1ª classe.....		6:2908250
Ditos de 2ª dita.....		2:1418125
Caldeiros.....		2:1188700
Ajudantes de caldeiros.....		2:0988000
Modeladores.....		2:3785000
Fundidores.....		1:5158000
Ajudantes de fundidores.....		1:0318000
Torneiros.....		2:2518500
Soldadores.....		1:9508750
Aplainadores.....		3:1228000
Mestre carpinteiro.....		3:5085000
Carpinteiros de 1ª classe.....		4:6538000
Ditos de 2ª dita.....		2:2078750
Pintores.....		8798250
Foguistas para a machina das officinas.....		12:5018375
Trabalhadores.....		9485000
Guardas-nocturnos.....		
Material		
Carvão.....		28:5018101
Lubrificantes.....		3:9128000
Diversos.....		107:6558489
VIA PERMANENTE		
Pessoal		
Mestre de linha.....		6:0808080
Paltoras.....		20:9118500
Trabalhadores.....		78:8708500
Pedreiros.....		3:2308000
Serventes.....		2:0338250
Foitor de linha telegraphica.....		1:6208250
Trabalhadores idem.....		5:2168500
Material		
Dormentes.....		41:1318000
Trechos e accessorios.....		21:0278400
Diversos.....		32:6288307
Fios telegraphicos, isoladores, etc.....		531,5000
Eventuaes para auxiliares do serviço da contabilidade geral, escriptorio do tráfego, contadoria e deposito de mate- riales e gratificações trimensaes.....		8:8168901
Obras novas, grandes reparações e aquisição do material rodante para officinas.....		131:0198973
		2.801:0508280
Natureza da despesa		
Pessoal.....		1.191:5568320
Material.....		1.340:3088960
		2.801:0508280

TABELLA N. 148

OBRAS NOS DIVERSOS ESTADOS

MINISTERIO DA INDUSTRIA,
TABELLA
20. Obras nos di

	CAPITAL FEDERAL	ESPIRITO SANTO	BAHIA	ALAGOAS — Maceió	PERNAMBUCO	PARAIBUNA	RIO GRANDE DO NORTE	CEARÁ
Comissão de melhoramentos do rio S. Francisco								
PESSOAL								
Pessoal tecnico.....	3:600\$000							
MATERIAL								
Passagens.....	67\$500							
Comissões de açudes e irrigações								
Pessoal superior.....								53:618\$000
— operario.....								291:300\$700
Expediente.....								2:068\$200
Material e transporte.....	21:453\$744							59:883\$000
Pequenos açudes no interior dos Estados								
Ajuda de custo a um engenheiroajudante encarregado dos orçamentos das obras.						6:70\$000		
Gratificação a um Engenheiro.....						2:440\$000		
— ao ajudante.....						1:050\$000		
Publicações de editaes.....						3:02\$000		
Acquisição de objectos de expediente.....						120\$000		
Obras realizadas por empreitada.....						180:054\$700		
Importancia entregue ao Thesouro do Estado para ser applicada á construcção de açudes.....							200:000\$000	
Abastecimento das aguas na Cidade de Maceió								
Importancia despendida com estudos.....							7:000\$000	
Inspectoria de Portos Maritimos								
1º DISTRICTO								
PORTO DO MARANHÃO								
Material.....	628\$879							
MELHORAMENTO DE RIOS								
Pessoal.....			2:020\$000			48:943\$061		
Material.....	468\$750							
CAES DA SAGRADO								
Subvenção.....								
Fiscalização.....								

VIACÃO E OBRAS PUBLICAS
N. 148
versos Estados

PIAUHY — Therézina	MARANHÃO	S. PAULO		PARANÁ — Pira-naguá	SANTA CATHARINA	RIO GRANDE DO SUL		GOYAZ	MATTO GROSSO	LONDRES	TOTAL
		Dele-gacia	Santos			Rio Grande	Porto Alegre				
											3:600\$000
											67\$500
											53:618\$649
											221:969\$700
											2:068\$200
										1:274\$181	82:609\$131
											6:750\$000
											2:440\$000
											1:050\$000
											3:02\$000
											120\$000
											180:054\$700
											200:000\$000
											7:000\$000
											628\$879
											2:020\$000
											48:943\$061
											468\$750
								40:000\$000	80:000\$000		40:902\$401
											248:708\$162
											150:000\$000
											40:704\$100
											150:000\$000
											40:704\$100
											150:000\$000
											40:704\$100
											150:000\$000
											40:704\$100
											150:000\$000
											40:704\$100
											150:000\$000
											40:704\$100
											150:000\$000
											40:704\$100
											150:000\$000
											40:704\$100
											150:000\$000
											40:704\$100
											150:000\$000
											40:704\$100
											150:000\$000
											40:704\$100
											150:000\$000
											40:704\$100
											150:000\$000
											40:704\$100
											150:000\$000
											40:704\$100
											150:000\$000
											40:704\$100
											150:000\$000
											40:704\$100
											150:000\$000
											40:704\$100
											150:000\$000
											40:704\$100
											150:000\$000
											40:704\$100
											150:000\$000
											40:704\$100
											150:000\$000
											40:704\$100
											150:000\$000
											40:704\$100
											150:000\$000
											40:704\$100
											150:000\$000
											40:704\$100
											150:000\$000
											40:704\$100
											150:000\$000
											40:704\$100
											150:000\$000
											40:704\$100
											150:000\$000
											40:704\$100
											150:000\$000
											40:704\$100
											150:000\$000
											40:704\$100
											150:000\$000
											40:704\$100
											150:000\$000
											40:704\$100
											150:000\$000
											40:704\$100
											150:000\$000
											40:704\$100
											150:000\$000
											40:704\$100
											150:000\$000
											40:704\$100
											150:000\$000
											40:704\$100
											150:000\$000
											40:704\$100
											150:000\$000
											40:704\$100
											150:000\$000
											40:704\$100
											150:000\$000
											40:704\$100
											150:000\$000
											40:704\$100
											150:000\$000
											40:704\$100
											150:000\$000
											40:704\$100
											150:000\$000
											40:704\$100
											150:000\$000
											40:704\$100
											150:000\$000
											40:704\$100
											150:000\$000
											40:704\$100
											150:000\$000
											40:704\$100
											150:000\$000
											40:704\$100
											150:000\$000
											40:704\$100
											150:000\$000
											40:704\$100
											150:000\$000
											40:704\$100
											150:000\$000
											40:704\$100
											150:000\$000

	CAPITAL FEDERAL	ESPIRITO SANTO	BARRIA	ALAGOAS — Maceió	PERNAMBUCO	PARANAYBA	RIO GRANDE DO NORTE	CEARÁ	PIAUHY — Theresina	MARANHÃO	S. PAULO		PARANÁ — Pa-ranaguá	SANTA CATHARINA	RIO GRANDE DO SUL		GOYAZ	MATTO GROSSO	LONDRES	TOTAL
											De-legacia	Santos			Rio Grande	Porto Alegre				
PIAUHY																				
MELHORAMENTO DO RIO PARANAYBA																				
PESSOAL																				
Engenheiro-chefe.....									1:688\$427											1:688\$427
— ajudante.....									1:061\$141											1:061\$141
Auxiliar.....									602\$785											602\$785
Médico.....									514\$285											514\$285
Pagador.....									514\$285											514\$285
Encarregado do material.....									3:622\$571											3:622\$571
Pessoal operario.....									11:222\$445											11:222\$445
MATERIAL																				
Acquisição de objectos de expediente.....									428\$00											428\$00
Diversas despesas.....									4:080\$704											4:080\$704
CEARÁ																				
PORTO DA FORTALEZA																				
PESSOAL																				
Engenheiro-chefe.....								9:500\$008												9:500\$008
MATERIAL																				
Acquisição de objectos de expediente.....								480\$300												480\$300
Aluguel de apparelho telephonic.....								85\$000												85\$000
Acquisição de moveis e utensilios.....	270\$000							950\$000												1:220\$000
Diversas despesas.....								315\$000												315\$000
CEARÁ HARBOUR CORPORATION																				
Juros pagos.....																			208:735\$038	208:735\$038
RIO GRANDE DO NORTE																				
PORTO DO NATAL																				
PESSOAL																				
Engenheiro-chefe.....							11:247\$007													11:247\$007
Ajudante.....							13:282\$277													13:282\$277
Auxiliar tecnico.....							3:505\$361													3:505\$361
Escriturario.....							2:374\$730													2:374\$730
Amanuense.....							9\$005													9\$005
Almoxarife.....							2:307\$185													2:307\$185
Outros empregados.....							37:450\$008													37:450\$008
MATERIAL																				
Objectos de expediente.....							2:040\$740													2:040\$740
Compra — madeiras.....							2:082\$020													2:082\$020
— — um escafer.....							900\$000													900\$000
— — uma sonda geologica.....							1:443\$700													1:443\$700
— — um relógio.....							120\$000													120\$000
Aluguel da casa onde funciona a reparação.....							612\$000													612\$000
Aluguel de um macaco.....							5\$000													5\$000
Transporte de empregados.....							10:480\$000													10:480\$000
Acquisição de diversos artigos.....	4:531\$750						4:49\$700													5:727\$510
Concertos.....							500\$000													500\$000
Água e asseio.....							75\$000													75\$000

Continuação da tabella

	CAPITAL FEDERAL	ESPIRITO SANTO	BAHIA	ALAGOAS — Maceió	PERNAMBUCO	PARANÁ	RIO GRANDE DO NORTE	CEARÁ
COMISSÃO DAS OBRAS DA BARRA E DO PORTO DO RIO GRANDE DO SUL								
Importancia entregue á commissão das obras da barra.....								
OUTRAS DESPESAS								
Commissão aos Agentes financeiros em Londres.....								525\$016
	505:670\$785	0:005\$850	18:750\$470	6:028\$504	315:374\$116	330:245\$301	278:098\$386	349:610\$233

Natureza

	CAPITAL FEDERAL	ESPIRITO SANTO	BAHIA	ALAGOAS — Maceió	PERNAMBUCO	PARANÁ	RIO GRANDE DO NORTE	CEARÁ
Pessoal.....	421:590\$436	8:238\$603	0:020\$000	6:028\$504	41:115\$884	79:114\$006	61:550\$156	285:488\$357
Material.....	384:080\$349	1:727\$166	0:730\$470	274:228\$502	251:131\$485	216:548\$230	61:431\$300
	505:670\$785	0:005\$850	18:750\$470	6:028\$504	315:374\$116	330:245\$301	278:098\$386	349:610\$233

Obras nos diversos Estados

PIAUDY — Theresina	MARANHÃO	S. PAULO		PARANÁ — Parana-guá	SANTA CATHARINA	RIO GRANDE DO SUL		GOYAZ	MATTO GROSSO	LONDRES	TOTAL
		Delo-gueia	Santos			Rio Grande	Porto Alegre				
						1.122:600\$000	247:400\$000				1.370:000\$000
										525\$016	525\$016
23:035\$533	280:303\$812	2\$070	72:054\$284	66:080\$503	237:063\$017	1.122:600\$000	247:400\$000	200:000\$000	80:000\$000	210:531\$535	4.455:407\$408

da despesa

PIAUDY — Theresina	MARANHÃO	S. PAULO		PARANÁ — Parana-guá	SANTA CATHARINA	RIO GRANDE DO SUL		GOYAZ	MATTO GROSSO	LONDRES	TOTAL
		Delo-gueia	Santos			Rio Grande	Porto Alegre				
19:261\$930			35:292\$241	18:454\$593	23:505\$450			250:000\$000		525\$016	959:755\$228
472\$504	280:303\$812	2\$070	37:722\$740	48:525\$910	213:558\$567	1.122:600\$000	247:400\$000	40:000\$000	80:000\$000	210:006\$519	3.495:712\$180
23:035\$533	280:303\$812	2\$070	72:054\$284	66:080\$503	237:063\$017	1.122:600\$000	247:400\$000	200:000\$000	80:000\$000	210:531\$535	4.455:407\$408

TABELLA N. 149

21. Directoria Geral de Estatistica

		CAPITAL FEDERAL
PESSOAL		
Director.....	7:200\$000	
Chefas de secção.....	23:268\$400	
Primeiros officiaes.....	15:372\$340	
Segundos —.....	13:270\$200	
Amanuenses.....	19:057\$320	
Porteiro.....	1:972\$477	
Continuos.....	5:708\$108	
Chefe dos collaboradores.....	3:492\$000	
Collaboradores.....	16:812\$000	
MATERIAL		
Serventes.....	4:332\$000	
Aluguel de casa para o porteiro.....	720\$000	
Acquisição de livros, jornaes, revistas, mobilia, etc.....	3:882\$101	
Publicações, impressões etc.....	1:907\$400	
Despezas eventuaes e extraordinarias.....	84:350\$842	
RECENSEAMENTO		
Gratificação ao pessoal de serviço extraordinario de apuração de mappa.....	35:338\$100	
Material diverso.....	5:714\$511	
		243:385\$947
Natureza da despeza		
		CAPITAL FEDERAL
Pessoal.....	142:435\$000	
Material.....	100:950\$855	
		243:385\$855

TABELLA N. 150

22. Eventuaes

	CAPITAL FEDERAL	ESPIRITO SANTO	S. PAULO	LONDRES	TOTAL
Gratificações por substituições e interinidades.....	4:110\$000				4:110\$000
— serviços extraordinarios.....	0:735\$000				0:735\$000
— aos empregados commissarios na Camera dos Deputados.....	0:200\$000				0:200\$000
— a commissão de estudos de portos na Europa.....	1:300\$000				1:300\$000
— ao presidente da commissão do balanço do Ministerio.....	5:845\$405				5:845\$405
— a um engenheiro geologo, membro da commissão do Plano Central da Republica.....			1:048\$000		1:048\$000
Ajuda de custo ao mesmo.....	2:000\$000				2:000\$000
Comissão aos agentes financeiros em Londres.....			6\$434		6\$434
Passagens.....	1:900\$000	30\$000	1:577\$704		3:938\$434
Ajuda de custo.....	2:250\$000				2:250\$000
Acquisição de um repositório para a Directoria Geral de Contabilidade da Secretaria.....	250\$000				250\$000
— de objectos do expediente.....	1:573\$000				1:573\$000
Collocação de linhas telephonicas.....	535\$000				535\$000
Telegrammas.....	75\$270			90\$370	174\$640
Taxas de espello.....	30\$000			105\$815	135\$815
Impressões e publicações.....	513\$000	80\$000			593\$000
Livros, jornaes e despezas mitadas.....	20:758\$770			844\$020	21:573\$790
Despezas não previstas.....					
	60:231\$151	80\$000	1:441\$830	2:604\$300	64:330\$281

TABELLA N. 151

Iluminação Publica

	CAPITAL FEDERAL	TOTAL
ILLUMINAÇÃO		
De ruas, praças e jardins.....	822:274\$128	822:274\$128
INSPECTORIA GERAL DA ILLUMINAÇÃO		
Pessoal		
Inspector geral.....	9:000\$000	9:000\$000
Ajudante.....	7:200\$000	7:200\$000
Sub-ajudante.....	6:000\$000	6:000\$000
Contador.....	4:800\$000	4:800\$000
Secretario.....	4:500\$000	4:500\$000
Amanuense.....	3:600\$000	3:600\$000
Conductor.....	4:800\$000	4:800\$000
Fiscaes.....	27:300\$000	27:300\$000
Continuo.....	1:400\$000	1:400\$000
Servente.....	900\$000	900\$000
Material		
Aluguel de casa.....	6:000\$000	6:000\$000
Expediente, livros, jornaes e despezas miudas.....	1:650\$000	1:650\$000
Conservação e aquisição de aparelhos, mobilia e eventuaes.....	3:418\$200	3:418\$200
Collocação de linhas telephonicas.....	200\$300	200\$300
	904:148\$444	904:148\$444
Natureza da despeza		
	CAPITAL FEDERAL	TOTAL
Pessoal.....	70:530\$900	70:530\$900
Material.....	333:608\$544	333:608\$544
	904:148\$444	904:148\$444

TABELLA N. 152

Esgoto da cidade

	CAPITAL FEDERAL	TOTAL
Taxas de esgoto de predios.....		
Apparelhos de lavagem.....	2.221:578\$304	2:221:578\$304
Ventiladores.....	31:055\$000	31:055\$000
Custo e conservação das galerias de aguas pluvias.....	39:465\$000	39:465\$000
	12:000\$000	12:000\$000
Repartição fiscal do Governo Junto á Companhia Rio de Janeiro City Improvements		
PESSOAL		
Engenheiro-fiscal.....	9:900\$005	9:900\$905
Ditos ajudantes.....	21:430\$008	21:430\$008
Auxiliares.....	10:800\$000	10:800\$000
Amanuenses.....	2:400\$000	2:400\$000
Serventes.....	912\$180	912\$180
MATERIAL		
Aluguel de casa.....	2:200\$010	2:200\$010
Objectos de escritorio e despezas miudas.....	432\$100	432\$100
Juros sobre o capital para o prolongamento do esgotos.....	6:112\$394	6:112\$394
	2.358:905\$361	2.358:905\$361
Natureza da despeza		
	CAPITAL FEDERAL	TOTAL
Pessoal.....	45:552\$173	45:552\$173
Material.....	2.313:442\$888	2.313:442\$888
	2.358:995\$361	2.358:995\$361

TABELLA N. 153

Despezas pagas e não escripturadas em exercicios anteriores

	EXERCICIOS	CAPITAL FEDERAL	BAHIA	AMAZONAS	SANTA CATHARINA	RIO GRANDE DO SUL — Porto Alegre	MINAS GERAES	GOYAZ	TOTAL
CORREIOS									
ADMINISTRAÇÕES									
Pessoal									
Diversos empregados.....	1894							10:958\$217	10:958\$217
Administrador.....	"				967\$740				967\$740
Carteiro.....	"				200\$320				200\$320
AGENCIAS									
Agentes.....	1894		772\$280	62\$100	978\$397				1:812\$777
Carteiros.....	"				80\$000				80\$000
Material									
Papel, pennas, tintas etc.....	1894							56\$810	56\$810
Condução de malas por Administração.....	"							10:405\$750	10:405\$750
Dita por estafetas e contractos...	"				507\$000			11:507\$217	11:507\$217
Acquisição de animaes e custeio do servico de condução de malas.....	"							6:684\$000	6:684\$000
Indemnização de valores em cartas registradas.....	"							200\$000	200\$000
Vales postaes pagos.....	"							230\$000	230\$000
Diversas despezas.....	"							456\$200	456\$200
SUB - ADMINISTRAÇÃO DE UBERABA									
Pessoal									
Sub-Administrador.....	1884								27\$375
Contador.....	"								208\$301
Thesoureiro.....	"								128\$335
Official.....	"								11\$500
Amanuenses.....	"								84\$406
Praticante.....	"								90\$312
Porteiro.....	"								414\$100
Carteiro.....	"								188\$150
Sorvente.....	"								62\$500
AGENCIAS									
Agentes.....	1894							2:969\$500	2:969\$500
Ajudantes.....	"							1:214\$000	1:214\$000
Carteiros.....	"							10\$750	10\$750
Material									
Condução de malas por contractos	1894							3:451\$000	3:451\$000
Dita por estafetas.....	"							1:414\$000	1:414\$000
Acquisição de mobilia.....	"							3:371\$380	3:371\$380
Aluguel de casas.....	"							201\$000	201\$000
Diversos objectos.....	"							556\$100	556\$100
TELEGRAPHOS									
Pessoal									
De linhas telegraphicas.....	1884	3:240\$273							3:240\$273
De estações telegraphicas.....	"	465\$130							465\$130
De sub-contadorias.....	"	973\$115							973\$115
Material									
Para a conservação das linhas....	1894	1:281\$355							1:281\$355
Para o custeio das estações.....	"	2:114\$202							2:114\$202
GARANTIA DE JUROS ÀS ESTRADAS DE FERRO									
Material									
Objectos de expediente.....	1894					50\$000			50\$000
		8:074\$384	772\$280	62\$100	2:823\$157	50\$000	11:508\$000	32:670\$314	68:007\$530

TABELLA N. 154

Decreto n. 1928 de 27 de dezembro de 1894

Para pagamento das terras e aguas do rio Covanca

	CAPITAL FEDERAL
Compra de terras e aguas do rio Covanca.....	12:500\$000

TABELLA N. 155

Decreto n. 1937 de 31 de janeiro de 1895

Representação do Ministro

	CAPITAL FEDERAL
Representação do Ministro.....	12:000\$100

TABELLA N. 156

Decreto n. 2131 de 31 de outubro de 1893

Para pagamento de despesas realizadas e a realizar-se por conta da verba « Terras Publicas e Colonisação »

	CAPITAL FEDERAL
Medições executadas para demarcação da sede da colonia « S. Feliciano » no Estado do Rio Grande do Sul.....	7:076\$780
Demarcação e subdivisão em lotes colonias das secções 2ª, 3ª e 4ª da colonia « Ijuby e Jaguary no mesmo Estado... »	221:018\$880
Serviços referentes a Terras Publicas e Colonisação.....	31:150\$000
Fiscal do contracto para fundação de nucleos colonias.....	1:428\$188
Companhia Geral do melhoramento do Maranhão.....	80:803\$200
Premios a familias de imigrantes localizadas na colonia « Nova Veneza ».....	5:000\$000
	351:287\$968

TABELLA N. 157

Decreto n. 2176 de 23 de novembro de 1893

Para pagamento á commissão examinadora da escripturação da Companhia Anonyma do Gaz do Rio de Janeiro, pessoal da Fazenda do Ariró e Laboratorio de Biologia

	CAPITAL FEDERAL
Aluguel da casa, onde funcionou o Laboratorio de Biologia.....	500\$000
Pessoal empregado na guarda e conservação da Fazenda do « Ariró ».....	2:380\$000
Commissão ao pessoal incumbido do exaír e da escripturação da Companhia do Gaz.....	6:400\$000
	9:780\$000

TABELLA N. 158

Decreto n. 1700 de 28 de abril de 1894

Construcção de linhas telegraphicas

	LONDRES
Material telegraphico.....	1:160\$178
Commissão aos agentes financeiros em Londres.....	2\$004
	1:162\$182

TABELLA N. 159

Lei n. 126 B de 21 de novembro de 1892, art. 6º n. 6

Acquisição de dragas destinadas aos portos de Paranaguá e Desterro

	LONDRES
Material de dragagem para a Inspectoria do 5º districto de portos maritimos.....	10:131\$037
Commissão aos agentes financeiros em Londres.....	2\$927
	10:156\$964

MINISTERIO DA FAZENDA

MINISTERIO DA FAZENDA

TABELLA N. 160

1. Juros, amortização e mais despesas da divida externa

	LONDRES	TOTAL
JUROS		
Do emprestimo de 1883.....	1.495:300\$000	1.495:300\$000
— — — 1888.....	2.693:160\$000	2.693:160\$000
— — — 1880.....	7.366:920\$000	7.366:920\$000
AMORTIZAÇÃO		
Do emprestimo de 1883.....	1.321:273\$332	1.321:273\$332
— — — 1880.....	385:520\$000	385:520\$000
DIVERSAS DESPEZAS		
Commissão aos agentes financeiros.....	412:480\$107	412:480\$107
	13.374:653\$439	13.374:653\$439

2. Juros, amortização e mais despezas dos empréstimos nacionaes de 1868, 1879 e 1889

	CAPITAL FEDERAL	BANHA
JUROS		
Do empréstimo de 1868.....	1.962:865\$000	
— — — 1879.....	74:414\$872	3:870\$000
— — — 1889.....	625:350\$000	
AMORTIZAÇÃO		
Do empréstimo de 1868.....	98:500\$000	
DIVERSAS DESPEZAS		
Commissão nos Agentes Financeiros.....		
	2.750:129\$872	3:870\$000

PERNAMBUCO	MARANHÃO	PARÁ	S. PAULO	RIO GRANDE DO SUL — Porto Alegre	LONDRES	TOTAL
1:210\$000	309\$475	666\$160	8:850\$798	8:192\$750 300\$400	1.036:878\$412 121:200\$000	1.962:865\$000 1.135:401\$400 746:850\$000
						98:500\$000
					5:700\$411	5:700\$411
1:210\$000	309\$475	666\$160	8:850\$798	8:192\$750	1.163:868\$883	3.919:403\$811

3. Juros e amortização da divida interna fundada

	CAPITAL FEDERAL	ESPIRITO SANTO	BANHA	SERGIPE	ALAGÓAS — Maceió	PERNAMBUCO	PARANÁ	RIO GRANDE DO NORTE	PARÁ	PIAUÍ — Teresina
Pagamento de juros.....	20.271:158\$537	23:694\$000	1.036:400\$000	70:218\$700	48:405\$913	344:560\$872	910\$000	175\$000	10:224\$006	15:330\$000

MARANHÃO	PARÁ	AMAZONAS	S. PAULO	PARANÁ — Curitiba	SANTA CATARINA	RIO GRANDE DO SUL — Porto Alegre	MINAS GERAES	GOYAZ	MATTO GROSSO — Curitiba	TOTAL
132:403\$470	95:295\$900	210\$000	27:055\$975	583\$000	22:700\$000	158:303\$280	70:112\$320	1:900\$000	81:400\$000	22.765:402\$046

4. Juros da divida inscripta não fundada, anteriores á emissão das polices e pagamento em dinheiro das quantias inferiores a 400\$000

Pagamento effectuado.....	
---------------------------	--

MATTO GROSSO	TOTAL
3:834\$876	3:834\$876

MINISTERIO DA FAZENDA

TABELLA N. 164

5. Pensionistas

	CAPITAL FEDERAL	ESPIRITO SANTO	BAHIA	SERGIPE	ALAGOAS		PERNAMBUCO	PARANAYBA	RIO GRANDE DO NORTE	CEARA	PIAUHY		MARANHÃO	PARÁ	AMAZONAS	S. PAULO		PARANÁ		SANTA CATARINA	RIO GRANDE DO SUL			MINAS GERAES	GOYAZ	MATTO GROSSO		LONDRES	TOTAL
					Maceió	Penedo					Therézina	Parnahyba				S. Paulo	Santos	Curityba	Paranaguá		Porto Alegre	Rio Grand	Uruguayana			Cuyabá	Corumbá		
					Pensões.....	833:808\$000					1:877\$500	71:124\$147				12:573\$633	5:958\$500	51\$200	33:413\$920		15:072\$062	5:814\$800	15:979\$771			2:332\$500	16:321\$538		
Mais soldo.....	525:716\$682	3:897\$493	60:332\$103	9:213\$856	7:617\$348	55:082\$024	3:566\$301	0:730\$340	17:835\$477	2:063\$330	14:745\$958	27:820\$350	10:333\$337	20:334\$162	2:014\$000	7:188\$968	837\$300	19:976\$452	141:220\$425	28:352\$586	5:303\$720	9:910\$183	13:745\$992	35:331\$503	0:167\$700	000\$000	1:033:311\$032	
Montepio da Marinha e do Exército.....	433:070\$900	90\$000	28:451\$264	4:635\$000	10:557\$173	4:110\$000	1:050\$000	3:167\$584	1:029\$900	15:814\$335	20:439\$906	2:023\$900	1:313\$970	41:467\$910	13:098\$339	2:100\$000	12:965\$600	1:500\$000	000\$000	040:363\$156		
Montepio dos empregados publicos.....	502:854\$182	7:184\$310	77:891\$343	5:898\$374	23:714\$911	4:355\$783	33:273\$520	9:984\$333	2:120\$810	36:147\$117	4:509\$371	1:140\$000	1:600\$000	21:770\$358	3:382\$471	26:182\$332	4:977\$120	6:025\$132	2:572\$741	19:053\$136	32:108\$398	0:610\$220	1:717\$208	300\$000	585:278\$415		
Tercas.....	1:325\$000	1:825\$000	
Despesa de funeral e luto.....	20:430\$000	2:400\$000	1:200\$000	200\$000	2:950\$000	1:000\$000	400\$000	800\$000	200\$000	200\$000	39:430\$000
	1.881:337\$500	13:040\$333	210:221\$016	27:190\$803	43:124\$350	5:108\$963	170:238\$936	38:712\$750	10:511\$550	73:460\$219	10:905\$347	1:140\$000	43:685\$031	74:122\$333	17:013\$114	63:355\$491	9:631\$091	18:155\$323	4:493\$221	57:345\$320	598:433\$713	65:338\$556	9:701\$928	36:375\$478	24:013\$051	54:129\$023	8:167\$740	1:632\$000	3.313:748\$110

MINISTERIO DA FAZENDA

TABELLA N. 165

6. Aposentados

	CAPITAL FEDERAL	ESPIRITO SANTO	BAHIA	SERGIPE	ALAGOAS Maceió	PERNAMBUCO	PARANÁ	RIO GRANDE DO NORTE	CEARÁ	PIAUHY		MARANHÃO	PARÁ	AMAZONAS	S. PAULO		PARANÁ		SANTA CATHARINA	RIO GRANDE DO SUL			MINAS GERAES	GOYAZ	MATTO GROSSO		TOTAL	
										Therézina	Parnahyba				S. Paulo	Santos	Curityba	Parnaguá		Porto Alegre	Rio Grande	Uruguayana			Coyabá	Corumbá		
Ministerio da Justiça e Negocios Interiores																												
SECRETARIA DE ESTADO																												
Diretores gerais.....	30:000000		2:400733																									32:40
Sub-diretores.....	13:0125140		2:020000																									10:40
Diretores de Seção.....	2:000000																											2:00
Classe de Seção.....	9:3125000																											9:31
Funções afilhadas.....	7:7275000																											7:72
Officias.....	6:5000000																											6:50
Assistentes.....	3:4500000																											3:45
Escrivães.....	1:8400000																											1:84
Correios.....	1:8300000																											1:83
Porteiros.....	1:0000000																											1:00
Ajudante do porteiro.....	1:0000000																											1:00
SECRETARIA DO SENADO																												
Diretor.....	0:0000000																											0:00
Officias.....	3:7000000																											3:70
SECRETARIA DA CAMARA DOS DEPUTADOS																												
Diretor.....	0:0000000																											0:00
Officias.....	13:7000000																											13:70
JUSTIÇA FEDERAL																												
SUPREMO TRIBUNAL																												
Membros.....	308:0000000		20:8500000					0:0000000							0:0000000													308:00
Official da Secretaria.....	3:2700000																											3:27
TRIBUNAL CIVIL E CRIMINAL																												
Juíz.....	6:0400000																											6:04
CORTE DE APPELLAÇÃO																												
Assessores.....	2:6310000																											2:63
RELAÇÕES																												
Desembargadores.....	101:0600000		10:7500000	0:0000000		08:0200000	4:0310000		23:0100000	5:2300000	14:5000000	0:0000000		30:0000000		0:0000000					10:3800000							101:06
Porteiros.....			4800000			1:1800000																						48:00
Secretario.....																												1:18
JUSTIÇAS DE 1ª INSTANCIA																												
Juíz de direito.....	30:5500000		10:7300000	4:8700000	5:1100000	15:0400000	5:0300000	11:8800000	15:7400000	2:4000000	10:7100000			14:3400000								2:2000000						30:55
JUIZOS SECCIONALES																												
Juíz Seccional.....																							0:0000000					0:00
REPARTIÇÕES DE POLICIA																												
Secretarios.....	3:8200000						1:7000000		1:0300000																			3:82
Officias.....	3:4300000					8:5000000																						3:43
Escriturarios.....	4:8000000																											4:80
Primeiro official.....	3:7340000																											3:73
Secunio.....	4270000																											427:00
Assessores de Repartições de Policia de S. Paulo.....	6000000																											60:00
Assessores.....	6100000																											61:00
Porteiros.....	1:3000000			2:0800000																								1:30
JUNTAS COMMERCIAES																												
Secretario da do Recife.....	3:0000000																											3:00
Porteiro.....						1:3000000																						1:30
CASA DE CORREÇÃO																												
Diretor.....	0:0000000																											0:00
Confessores.....	1:1000000																											1:10
Chefe da Comandancia.....	2:4000000																											2:40
Assessores.....	0:0000000																											0:00
Officias.....	2:3400000																											2:34

Continuação da tabella — Aposentados

	CAPITAL FEDERAL	ESPÍRITO SANTO	BAHIA	SERGIPE	ALAGOAS — Maceió	PERNAMBUCO	PARANHÍBA	RIO GRANDE DO NORTE	CERÁ	PIAUHY		MARANHÃO	PARÁ	AMAZONAS	S. PAULO		PARANÁ		MANTA GATHARINA	RIO GRANDE DO SUL			MIRAN GERAL	GOYAZ	MATO GROSSO	
										Theresina	Paranhíba				S. Paulo	Santos	Curtlyha	Paranaguá		Porto Alegre	Itio Granda	Uruguayana			Cuyabá	Corumbá
ASSISTENCIA MEDICO-LEGAL																										
Chefe da Secretaria.....	3:600\$000																									
INSPECTORIA GERAL DE SAUDE DOS PORTOS																										
Insp. Ante.....	2:200\$400				1:900\$000																					
ARCHIVO PUBLICO																										
Off. Cód. Ines. Haus.....	1:188\$718																									
FACULDADE DE DIREITO DE S. PAULO																										
Dir. Lec. Pres. Cód. Ines. Haus.....	5:400\$000																									
FACULDADE DE DIREITO DO RECIFE																										
Le. Sa. Of. Cód. Ines. Haus.....	18:948\$010					18:8:08000									14:230\$243											
FACULDADE DE MEDICINA DO RIO DE JANEIRO																										
Dir. Lec. Pres. Cód. Ines. Haus.....	5:700\$000					1:978\$501																				
Preparadores.....	33:075\$110					2:400\$000																				
Conservadores.....	1:300\$318					1:300\$318																				
FACULDADE DE MEDICINA DA BAHIA																										
Dir. Lec. Pres. Cód. Ines. Haus.....			41:548\$022																							
Sub-secretario.....			4:800\$000																							
Porteiro.....			3:198\$902																							
Conservadores.....			898\$900																							
			1:300\$100																							
ESCOLA POLYTECHNICA																										
Le. Sa. Of. Cód. Ines. Haus.....	18:928\$010																									
Professores.....	1:800\$000																									
Conservadores.....	1:017\$105																									
GYMNASIO NACIONAL																										
Reitor.....	3:000\$000																									
Le. Sa. Of. Cód. Ines. Haus.....	57:780\$750		3:428\$173																							
Inspectores de alumnos.....	600\$000																									
ESCOLA NACIONAL DE BELLAS ARTES																										
Director.....	4:400\$000																									
Professores.....	15:400\$000																									
Porteiro.....	1:216\$300																									
INSTITUTO BENJAMIN CONSTANT																										
Director.....	753\$413																									
Professora.....	3:940\$000																									
Escriturario.....	1:500\$900																									
Inspector de alumnos.....	180\$300																									
BIBLIOTHECA NACIONAL																										
Chefe de seção.....	2:447\$020																									
Bibliothecario.....	1:008\$720																									
MUSEU NACIONAL																										
Director de Seção.....	850\$000																									
Preparador.....	1:500\$000																									

ESCO
Professores.....
INSPECTORIA G
Secretarios.....
INSTRUCÇÃO PR
Professores public
SEMINAR
Lentos.....
ESTADOS
Secretario do Gover
Ministerio
SECRETARIA
Diretores de Saude
Correio.....
LEGAÇÃO
Enviados Extraordi
Secretarios de Lega
Consules.....
Ministerio
SECRETARIA
Diretores Gerais
— da Seção
Primeiros Ollidas
Segundos
Officiais Archivist
Porteiro.....
Correio.....
QUART
Annuares
Archivista.....
CONSE
Cembros
Correio.....
CON
Contador.....
Chefe de seção
Primeiros Ollidas
Segundos
Officiais Archivist
Porteiro.....
Correio.....
ESCO
Professores.....
Secretarios.....
Auxiliar de desenho
Balanco, 1903 —

Continuação da tabella — Aposentados

NOME COMPLETO	TOTAL	CAPITAL FEDERAL	ESPIRITO SANTO	BAHIA	SERGIPE	ALAGOAS Maceió	PERNAMBUCO	PARAIBA	RIO GRANDE DO NORTE	CEARÁ	PIAUI		MARANHÃO	PARÁ	AMAZONAS	S. PAULO		PARANÁ		SANTA CATHARINA	RIO GRANDE DO SUL				MINAS GERAIS	GOYAS	MATTO GROSSO		TOTAL
											Therezina	Parnahyba				S. Paulo	Santos	Curityba	Faranaguá		Porto Alegre	Rio Grande	Uruguayana	Cuyabá			Corumbá		
DIVERSOS																													
Inspector do 2º distrito de portos Maritimos							8:078920																					8:078920	
Encarregado do balanco desta Ministerio																												1:334832	
— do escritorio do Centro Commercial																												1:057890	
Ministerio da Fazenda																													
THEOURO FEDERAL																													
Director Geral		21:030800																										21:030800	
Sub-directores		13:253100																										14:080510	
Contadores		14:985150																										14:080510	
Primeiros Escripturarios		24:727823																										24:078723	
Segundos ditos		5:203812																										5:203812	
Rel do Thesourario		1:048280																										1:048280	
Adj. do Thesourario		1:381870																										1:381870	
Adj. do porteiro		1:757181																										1:757181	
Contínuos		1:913490																										1:913490	
Carreiros		1:335274																										1:335274	
SECRETARIAS DE FAZENDA																													
Offical-mor		7:208000																										7:208000	
Offices		6:121245																										6:121245	
Offical de Minas Geraes		372992																										372992	
THEOURARIAS DE FAZENDA																													
Inspectores			3245106	0:092800			7:400800	2:400800	1:597803								4:172848		4:107800	190870								44:040837	
Inspector da de Pernambuco		3:008000								7:208000																		11:254830	
Contadores					3:318110		3:000800																					8:18127	
Contador da de Parana																												1:500800	
Primeiros Escripturarios																												3:000800	
Segundo ditos																												1:500800	
Primeiro ditos da de Rio Grande do Sul																												3:000800	
— da de Parana																												78240	
— da de Maranhão																												288008	
Segundos Escripturarios																												2:108000	
Terceiros ditos da de Rio Grande do Sul																												8:08888	
— da de Pernambuco																												8:08888	
Terceiros Escripturarios																												2:108000	
Tercero ditos da de Rio Grande do Sul																												50872	
Quintos ditos																												80888	
Contínuos																												60888	
Thesourarios																												1:407870	
Procuradores-fiscaes																												2:108000	
Porteiros																												1:500800	
Carreiros																												1:500800	
PAGADORIA EM S. GABRIEL																													
Pagador																												1:050812	
RECEBEDORIAS																													
Director		0:208400																										0:208400	
Adj. do Administrador																												2:858710	
Chefe de Secção		3:008000																										3:008000	
Primeiros Escripturarios		2:008000																										2:008000	
Segundos ditos		2:100800																										2:100800	
Terceiros ditos		1:200800																										1:200800	
Langueiros		13:028148																										13:028148	
Segundo ditos da de Pernambuco																												776100	
Porteiro		1:800800																										1:800800	
Carreiros		489000																										489000	
CAIXA DE AMORTIZAÇÃO																													
Inspector		4:800800																										4:800800	
Correlor		1:398002																										1:398002	
Primeiros Escripturarios		5:101870																										5:101870	
Segundos ditos		415740																										415740	
Confesantes		2:218104																										2:218104	
TRIBUNAL DE CONTAS																													
Presidente		4:428031																										4:428031	
Directores		13:208708																										13:208708	
Sub-directores		9:000800																										9:000800	
Primeiros Escripturarios		10:808709																										10:808709	
Segundos ditos																												600800	
CASA DA MOEDA																													
Director		7:208070																										7:208070	
Primeiros Escripturarios		698321																										698321	
Segundo ditos		140420																										140420	
Contadores		1:508008																										1:508008	

Continuação da tabella — Aposentados

	CAPITAL FEDERAL	ESPIRITO SANTO	BAHIA	SERGIPE	ALAGOAS Maceió	PERNAMBUCO	PARAÍBETA	RIO GRANDE DO NORTE	CERÁ	PIAUI		MARANHÃO	PARÁ	AMAZONAS	S. PAULO		PARANÁ		SANTA CATHARINA	RIO GRANDE DO SUL			MINAS GERAIS	GOYAS	MATTO GROSSO		TOTAL		
										Therézina	Parnaíba				S. Paulo	Santos	Curitiba	Paranáguá		Porto Alegre	Rio Grande	Uruguayana			Cuyabá	Corumbá			
JUIZO DOS FEITOS																													
Solicitador.....	798922																										798922		
Escrivão.....	336319																										336319		
IMPRESA NACIONAL E DIARIO OFFICIAL																													
Administrador.....	4.701372																										4.701372		
Ajudante.....	3.478.00																										3.478.00		
Escriturário.....	1.490.34																										1.490.34		
Thesoureiro.....	1.248.24																										1.248.24		
Porteiro.....	1.212.33																										1.212.33		
ALFANDEGAS																													
Inspectores.....	32.033.143	4.247.032	4.800.000		587.319	4.800.000						5.974.152		1.832.219		0.501.519		1.943.752										50.386.925	
Inspector da do Maranhão.....	3.100.000																											3.100.000	
— da do Bahia.....	2.15.210.8																											2.15.210.8	
Chefe de secção da do Maranhão.....	10.246.653																											10.246.653	
Conferentes.....	51.239.963																											51.239.963	
— da do Pará.....	3.419.296																											3.419.296	
— da do Rio Grande do Sul.....	2.798.395																											2.798.395	
— da do Santos.....	1.729.879																											1.729.879	
— da do Macapá.....	2.438.000																											2.438.000	
— da do Porto Alegre.....																													
Contador.....	21.154.004	3.374.353				1.500.000		2.399.316	5.207.776		11.122.025		4.021.743		3.218.752		3.108.857		1.939.132		2.531.544							40,386,925	
Primeiro escrivão.....	4.106.354																											4.106.354	
— da do Porto Alegre.....																													
Segundo escrivão.....	14.888.353	437.855						3.000.000																				14,888,353	
— da do Maranhão.....	1.699.330																												1,699,330
— da do Pará.....	1.375.000																												1,375,000
— da do Rio Grande do Sul.....	373.350																												373,350
— da do Santos.....	6.073.105																												6,073,105
Terceiro escrivão.....																													
— da do Ceará.....																													
— da do Pará.....																													
Thesoureiros.....	7.544.805																												7,544,805
Guarda-mor da do Santos.....																													
Administradores das capitães.....	3.200.000																												3,200,000
Ajudantes dos ditos.....	3.257.544																												3,257,544
Officiais de desonra.....	5.729.370																												5,729,370
— da do Santos.....	393.000																												393,000
Pris de armaria.....	13.700.000																												13,700,000
Primeiro comandante dos guardas.....	1.000.002																												1,000,002
Segundo dito.....	1.568.140																												1,568,140
Comandantes das companhias.....	1.873.300																												1,873,300
Sargentos.....	1.200.000																												1,200,000
Guardas.....	42.257.824																												42,257,824
Guarda da do Rio Grande do Sul.....	1.873.300																												1,873,300
Porteiros.....	2.400.000																												2,400,000
Ajudantes dos ditos.....	1.275.805																												1,275,805
Continuantes.....	888.000																												888,000
Segundo patão de escadarias.....	229.370																												229,370
Patros e remadores de escadarias.....	3.080.00																												3,080,00
ADMINISTRAÇÃO DIAMANTINA																													
Secretario.....																													
	1.869.253.316	12.912.750	282.198.733	17.883.911	23.140.327	191.257.213	20.850.121	20.270.652	04.401.051	12.041.445	2.802.864	05.439.214	37.008.174	4.282.219	98.705.161	18.847.164	17.371.883	8.802.079	18.835.578	80.083.347	21.408.025	2.630.906	97.100.348	14.12.45.43	15.210.510	5.054.112	3.011.19.852		

Recapitulação

	CAPITAL FEDERAL	ESPIRITO SANTO	BAHIA	SERGIPE	ALAGOAS Maceió	PERNAMBUCO	PARAÍBETA	RIO GRANDE DO NORTE	CERÁ	PIAUI		MARANHÃO	PARÁ	AMAZONAS	S. PAULO		PARANÁ		SANTA CATHARINA	RIO GRANDE DO SUL			MINAS GERAIS	GOYAS	MATTO GROSSO		TOTAL		
										Therézina	Parnaíba				S. Paulo	Santos	Curitiba	Paranáguá		Porto Alegre	Rio Grande	Uruguayana			Cuyabá	Corumbá			
Ministerio da Justiça e Negocios Interiores.....	832.883.803	615.000	203.401.370	11.952.805	5.114.312	145.809.402	43.383.735	20.820.000	30.351.444	0.205.750		31.607.879	6.470.256		73.006.840		6.799.002		700.020		25.019.008			60.157.750	11.816.230	3.506.800	1.475.18.152		
— das Relações Exteriores.....	61.373.423																												61,373,423
— da Maranhão.....	430.400.000																												430,400,000
— da Bahia.....	71.341.319																												71,341,319
— da Indústria, Viacao e Obras Publicas.....	23.509.402																												23,509,402
— da Fazenda.....	4.341.11.3012																												4,341,11,3012
	1.869.253.316	12.912.750	282.198.733	11.952.805	5.114.312	145.809.402	43.383.735	20.820.000	30.351.444	0.205.750		31.607.879	6.470.256		73.006.840		6.799.002		700.020		25.019.008			60.157.750	11.816.230	3.506.800	1.475.18.152		

EMPREG

TAL

730892
880544
771827
477800
400564
218329
212558

890856
109000
109098
923570
110896
937106
119996
770938
770901
109004
712889
298074
707539
448826
400838
131896
328440
589804
028211
378664
081485
155000
344940
071833
131891
470881
788916
1108212
138125
338918
042809
109892
361840
542800
010834
331806
187800
327813
258806
117810
728700
821806

533838
103852

TAL

421850
335848
102800
728122
1058071
1158128
1028528

TABELLA N. 166

EMPREGADOS DAS REPARTIÇÕES E LOGARES EXTINCTOS

MINISTERIO DA
TABELLA
8. Thesouro

	CAPITAL FEDERAL	ESPIRITO SANTO	BAHIA
PESSOAL			
Ministro.....	24:000\$000		
Directores.....	36:000\$000		
Sub-directores.....	36:000\$000		
Officiaes do contencioso.....	11:929\$215		
Primeiros escripturarios.....	167:381\$815	240\$000	1:872\$000
Segundos —.....	109:097\$709		1:702\$000
Terceros —.....	78:705\$131		2:079\$000
Quartos —.....	31:462\$720		840\$000
Thesoureiros.....	9:993\$996		
Fieis.....	43:500\$000		
Pagador.....	6:000\$000		
Fieis.....	15:997\$984		
Cartorario.....	4:800\$000		
Ajudante.....	2:400\$000		
Porteiro.....	4:800\$000		
Ajudante.....	2:400\$000		540\$000
Continuos.....	31:561\$176		
Correios.....	7:993\$968		
GABINETE DO MINISTRO			
Official do gabinete.....	2:400\$000		
Auxiliares.....	3:000\$000		
GRATIFICAÇÕES			
Aos empregados da Thesouraria.....	3:170\$398		
— Pagadoria.....	5:604\$235		
DELEGACIA DO THESOIRO EM LONDRES			
Delegado.....			6:000\$000
Escripturnarios.....			6:000\$000
MATERIAL			
THESOIRO FEDERAL			
Expediente: livros em branco, papel, pennas, acquisição e encadernação de livros e jornaes, etc.....	20:022\$825		
Movels: concerto e reforma.....	21:422\$000		
Salario á 12 serventes.....	14:144\$236		
Publicações do relatório, orçamento, balanço, synopse, editaes, etc.....	2:116\$000		
Aluguel da casa do porteiro.....	1:200\$000		
Serviço telegraphico, telephonico e postal.....	319\$000		
Despeza com o serviço e illuminação da guarda e dias de festa nacional.....	1:778\$163		
Despezas miúdas a cargo do porteiro.....	6:610\$000		
Diversas { Carros para pagamento de repartições longiquas.....	88\$000		
Alimentos aos empregados que sahem da cidade nesse serviço.....	132\$000		
Caixas, caixotes de madeira e zinco e carroças para transporte de numerario.....	1:293\$000		
DELEGACIA EM LONDRES			
Aluguel de casa.....			2:666\$000
Asseio do escriptorio.....			350\$000
Acquisição e conservação de movels e utensils.....			918\$110
Objectos para o expediente.....			227\$035
Porte da correspondencia, assignatura de jornaes e despezas miúdas.....			477\$734
Gratificação a um agente externo.....			1:333\$312
	683:426\$169	240\$000	7:033\$000

Natureza

	CAPITAL FEDERAL	ESPIRITO SANTO	BAHIA
Pessoal.....	611:270\$650	240\$000	7:633\$000
Material.....	72:155\$519		
	683:426\$169	240\$000	7:633\$000

FAZENDA
N. 167
Federal

PERNAMBUCO	PARAHYBA	RIO GRANDE DO NORTE	CEARÁ	MARANHÃO	S. PAULO	PARANÁ — Curitiba	MATTO GROSSO — Cuyabá	LONDRES	TOTAL
									24:000\$000
									36:000\$000
									36:000\$000
									11:929\$215
1:876\$313				1:000\$000					172:370\$158
1:130\$474					1:360\$000			4:746\$000	118:035\$883
	426\$666			385\$000	123\$370	79\$941	340\$000	3:600\$000	85:739\$111
		55\$913							35:358\$633
									9:993\$996
									13:500\$000
									6:000\$000
									15:997\$984
									4:800\$000
									2:400\$000
									4:800\$000
									3:000\$000
			240\$000						31:801\$176
									7:993\$968
									2:400\$000
									3:000\$000
									3:170\$398
									5:604\$235
									6:000\$000
								6:000\$000	6:000\$000
									20:022\$825
									21:422\$000
									14:144\$236
									2:116\$000
									1:200\$000
									319\$000
									1:778\$163
									6:610\$000
									88\$000
									132\$000
									1:293\$000
								2:666\$000	2:666\$000
								350\$000	350\$000
								918\$110	918\$110
								227\$035	227\$035
								477\$734	477\$734
								1:333\$312	1:333\$312
3:006\$517	426\$666	55\$913	240\$000	1:385\$000	1:483\$370	79\$941	340\$000	25:491\$887	723:208\$463

da despeza

PERNAMBUCO	PARAHYBA	RIO GRANDE DO NORTE	CEARÁ	MARANHÃO	S. PAULO	PARANÁ — Curitiba	MATTO GROSSO — Cuyabá	LONDRES	TOTAL
3:006\$517	426\$666	55\$913	240\$000	1:385\$000	1:483\$370	79\$941	340\$000	20:346\$000	645:907\$957
								5:145\$887	77:301\$406
3:006\$517	426\$666	55\$913	240\$000	1:385\$000	1:483\$370	79\$941	340\$000	25:491\$887	723:208\$463

MINISTERIO DA FAZENDA

TABELLA N. 168

9. Tribunal de Contas

	CAPITAL FEDERAL	BAHIA	PERNAMBUCO	RIO GRANDE DO NORTE	CEARÁ	SANTA CATHARINA	TOTAL
PESSOAL							
Presidente.....	13:999\$992						13:999\$992
Directores.....	46:320\$000				1:050\$000		47:370\$000
Sub-Directores.....	23:720\$001	3:280\$000					27:000\$001
Secretario.....	8:500\$000						8:500\$000
Primeiros Escripturarios.....	80:714\$255	2:880\$000					83:594\$255
Segundos.....	63:978\$734	1:500\$000				300\$000	65:778\$734
Terceiros.....	47:709\$102	5:163\$000	1:122\$000	1:365\$772			55:360\$174
Cartorio.....	3:000\$000						3:000\$000
Ajudante.....	2:400\$000						2:400\$000
Continuos.....	7:966\$882						7:966\$882
MATERIAL							
Livros, impressos, papel, pennas e outros artigos de expediente.....	6:015\$165						6:015\$165
Acquisição de collecções das leis da Republica e de livros scientificos.....	1:650\$665						1:650\$665
Impressão das actas e publicação das mesmas no <i>Diário Official</i>	5:036\$900						5:036\$900
Acquisição e concerto de moveis e utensis.....	956\$200						956\$200
Salarios a 6 servelites.....	7:153\$404						7:153\$404
Despezas miudas.....	800\$000						800\$000
	321:427\$800	12:823\$000	1:122\$000	1:365\$772	1:050\$000	300\$000	338:718\$372

Natureza da despesa

	CAPITAL FEDERAL	BAHIA	PERNAMBUCO	RIO GRANDE DO NORTE	CEARÁ	SANTA CATHARINA	TOTAL
Pessoal.....	298:000\$236	12:523\$000	1:122\$000	1:365\$772	1:050\$000	300\$000	316:200\$038
Materiai.....	22:518\$334						22:518\$334
	321:427\$000	12:823\$000	1:122\$000	1:365\$772	1:050\$000	300\$000	338:718\$372

MINISTERIO DA FAZENDA

TABELLA N. 169

10. Recebedoria da Capital Federal

	CAPITAL FEDERAL	BAHIA	SERGIPE	PERNAMBUCO	RIO GRANDE DO NORTE	TOTAL
PESSOAL						
Director.....	12:000\$000					12:000\$000
Sub-director.....	9:000\$000					9:000\$000
Primeiros escripturarios.....	22:560\$000	1:440\$000				24:000\$000
Segundos *	15:248\$576	1:200\$000		2:854\$070		19:299\$646
Terceiros *	21:240\$031					21:240\$031
Quartos *	17:543\$434		313\$290	48\$898	189\$889	18:095\$001
Thesoureiro.....	9:000\$000					9:000\$000
Fleis.....	12:582\$117					12:582\$117
Porteiro.....	3:145\$000	480\$000				3:625\$000
Continuos.....	7:918\$981					7:918\$981
GRATIFICAÇÃO						
Porcentagens de 8% e 10% pela cobrança no domicilio dos contribuintes.....	59:195\$945					59:195\$945
Aos empregados que fazem lançamento dentro e fóra da cidade.....	6:040\$000					6:040\$000
Aos fleis do thesoureiro.....	1:500\$000					1:500\$000
MATERIAL						
Commissão de 2% aos particulares pela venda de estampilhas.....	63:597\$000					63:597\$000
Papel, pennas e outros objectos de expediente..	2:993\$000					2:993\$000
Preparo de talões, impressos e publicações....	989\$100					989\$100
Salario a 6 serventes.....	7:173\$334					7:173\$334
Despezas diversas.....	984\$092					984\$092
	263:710\$640	3:120\$000	313\$290	2:899\$958	189\$389	270:233\$277

Natureza da despesa

	CAPITAL FEDERAL	BAHIA	SERGIPE	PERNAMBUCO	RIO GRANDE DO NORTE	TOTAL
Personal.....	187:974\$114	3:120\$000	313\$290	2:899\$958	189\$389	194:496\$751
Material.....	75:736\$526					75:736\$526
	263:710\$640	3:120\$000	313\$290	2:899\$958	189\$389	270:233\$277

MINISTERIO DA FAZENDA

TABELLA N. 170

11. Caixa da Amortização

	CAPITAL FEDERAL	BAHIA	PARANAHYBA	SANTOS	LONDRES	TOTAL
PESSOAL						
Inspector.....	9:999\$996					9:999\$996
Chefes de secção.....	12:000\$000					12:000\$000
Primeiros escripturarios.....	19:191\$112					19:191\$112
Segundos ».....	12:544\$408	1:000\$000				13:544\$408
Terceiros ».....	6:681\$144		25\$806			6:686\$950
Quartos ».....	4:168\$110	650\$000		143\$323		4:961\$433
Thesoureiro.....	7:200\$000					7:200\$000
Fieis.....	19:416\$646					19:416\$646
Corretor.....	5:999\$999					5:999\$999
Ajudantes.....	10:799\$972	1:200\$000				11:999\$973
Conferentes.....	18:791\$500	1:200\$000				19:991\$500
Carimbadores.....	5:396\$668					5:396\$668
Arquivista.....	2:384\$732					2:384\$732
Porteiro.....	3:000\$000					3:000\$000
Continuo.....	1:694\$236					1:694\$236
MATERIAL						
Encomenda de notas.....	15:180\$000					15:180\$000
Livros, papel, e mais objectos de expediente.....	3:311\$800					3:311\$800
Impressos e publicações de editaes.....	542\$500					542\$500
Acquisição e concerto de moveis.....	864\$050					864\$050
Transporte e guarda de valores.....	1:171\$600					1:171\$600
Iluminação e luz da guarda.....	486\$753					486\$753
Gratificação a 7 serventes, inclusive mais 500 réis diarios ao encarregado do serviço da guarda....	8:516\$257					8:516\$257
Despezas diversas, inclusive serviço telephónico....	765\$080					765\$080
Custo e remessa de notas.....					91:181\$001	91:181\$001
	170:086\$564	4:050\$000	25\$806	143\$323	91:181\$001	265:486\$694

Natureza da despesa

	CAPITAL FEDERAL	BAHIA	PARANAHYBA	SANTOS	LONDRES	TOTAL
Pessoal.....	139:248\$521	4:050\$000	25\$806	143\$323		143:467\$653
Material.....	30:838\$010				91:181\$001	122:019\$041
	170:086\$564	4:050\$000	25\$806	143\$323	91:181\$001	265:486\$694

Continuação da tabella — Alfandegas

	CAPITAL FEDERAL	ESPÍRITO SANTO	BAHIA	SERGIPE	ALAGÓAS		PERNAMBUCO	PARAÍHYBA	RIO GRANDE DO NORTE	CEARÁ	PIAUHY		MARANHÃO	PARÁ	AMAZONAS	S. PAULO		PARANÁ		SANTA CATHARINA	RIO GRANDE DO SUL			MINAS GERAES	GOYAZ	MATTO GROSSO		TOTAL	
					Maceió	Penedo					Therézina	Parnaíba				S. Paulo	Santos	Curityba	Parangaguá		Porto Alegre	Rio Grande	Uruguayana			Cuyabá	Corumbá		
Guarda-mór : Da Alfandega de Pernambuco.....	1:502\$315									350\$000																		1:502\$315	
— do Amazonas.....																												233\$189	
Ajudante de Guarda-mór da do Rio de Janeiro.....																												1:182\$700	
Fiel de armazem : Da Alfandega de Santos.....	1:182\$700																											2:065\$344	
— de S. Paulo.....	2:065\$344																											1:204\$000	
— de J. de Fora.....																												905\$000	
Porteiro da de Sergipe.....	300\$000																											300\$000	
Guarda : Da Alfandega de Sergipe.....	300\$000																											300\$000	
— do Rio Grande do Sul.....																												300\$000	
MATERIAL																													
Servetes.....	35:205\$223			1:200\$000				720\$000																				35:205\$223	
Papel, pomas e outros objetos de expediente.....	11:481\$700	3:104\$180	10:000\$707	3:522\$210	3:500\$000	2:422\$500	8:058\$200	3:168\$800	2:279\$310	7:212\$888	1:147\$130	6:531\$223	5:090\$747	5:201\$800	7:253\$850	6:500\$000	2:538\$220	2:034\$877	5:331\$400	3:158\$170	1:000\$000							100:122\$535	
Aquisição de livros, impressões e encadernações.....	9:740\$000	1:325\$000	3:578\$800	4:130\$000	1:000\$000	2:067\$800	2:067\$800	1:500\$800	848\$000	848\$000	911\$000	4\$000	3:501\$200	694\$400	1:500\$000	3:600\$000	1:000\$000	1:000\$000	1:000\$000	1:000\$000	1:000\$000	1:000\$000	1:000\$000	1:000\$000	1:000\$000	1:000\$000	1:000\$000	1:000\$000	
Publicações de editores.....	9:740\$000	1:325\$000	3:578\$800	4:130\$000	1:000\$000	2:067\$800	2:067\$800	1:500\$800	848\$000	848\$000	911\$000	4\$000	3:501\$200	694\$400	1:500\$000	3:600\$000	1:000\$000	1:000\$000	1:000\$000	1:000\$000	1:000\$000	1:000\$000	1:000\$000	1:000\$000	1:000\$000	1:000\$000	1:000\$000	1:000\$000	
Compra e concerto de moedas e utensílios.....	1:405\$980	1:070\$400	7:010\$915	13\$900	300\$000	150\$000	4:067\$250	505\$200	70\$000	221\$000	1:151\$540	1:151\$540	331\$800	4:000\$000	200\$000	198\$000	718\$000												58:287\$015
Lençóis e despesas com o serviço de limpeza.....	4:503\$915	127\$300		100\$000	5\$000			15\$800		48\$100																			48:287\$015
Assinatura do Diário Oficial.....				22\$000																									22\$000
Serviço telegraphico.....				400\$500	200\$000	123\$140	3:511\$718	1:140\$160	50\$000	343\$052	511\$310	807\$825	2:513\$175	60\$500	1:500\$000	211\$200	380\$000	1:318\$510	1:301\$900	320\$500									9:338\$390
Agua, assio do edificio e despesas anuallas.....	2:408\$580	457\$400	083\$900	400\$500	200\$000	123\$140	3:511\$718	1:140\$160	50\$000	343\$052	511\$310	807\$825	2:513\$175	60\$500	1:500\$000	211\$200	380\$000	1:318\$510	1:301\$900	320\$500									11:713\$580
Passagens, carretos e outras despesas ingovernativas.....		788\$410							772\$370																				788\$410
Aluguel de casas, armazens e trapiches.....		3:000\$000						3:700\$314		30\$000																			3:730\$314
Serviço telephonico.....				32\$900				238\$140		32\$900																			32\$900
Despesas publicas.....																													
Porcentagem aos agentes estaduais pela cobrança das rendas da União.....	37:803\$843	18\$100	6:754\$761	5:872\$193	9:302\$921	19:849\$714	2:408\$737	1:484\$051	8:841\$975	5:035\$100	0:113\$318																		55:016\$670
Comissão a particulares pela venda de estampillas.....			3:829\$720			4:022\$100				22\$800	4:658\$900																		8:485\$200
Expediente e outras despesas da alfandega-mór.....	57\$800					97\$480					63\$800	41:970\$250																	109\$080
Montes de boca.....																													41:970\$250
Cavalgaduras para o serviço na alfandega.....																													3:000\$000
Expediente e outras despesas com o serviço das alfandegas, inclusive vencimentos do pessoal jornalero e serventes.....	937:075\$211	12:827\$350	110:080\$598	8:173\$900	18:545\$000	2:227\$100	105:051\$108	0:937\$225	5:014\$950	35:520\$000	3:811\$000	44:630\$830	170:075\$080	19:730\$030	5:422\$500	61:230\$311	2:808\$600	8:188\$100	5:000\$000	33:412\$530	53:025\$914	8:485\$200						1:821:071\$313	
Despesas com deposito de polvaras.....																													2:808\$600
Despesas com os guindastes e elevadores hydraulicos, inclusive vencimentos do pessoal jornalero.....	56:720\$375		450\$000																										62:008\$075
Combustivel para as machinas.....	19:000\$530																												285:335\$500
Aquisição de um guindaste a vapor.....																													40:512\$910
Expediente para o serviço dos armazens.....	1:523\$250																												1:523\$250
Compra, concerto e transporte de embarcações e escaleres e sobre-velas para as machinas.....	52:704\$232		5:752\$220	90\$120	3:300\$000	488\$128	6:149\$850	12\$900	58\$900	1:031\$228	1:031\$228	3:385\$450	27:300\$000	3:173\$800		0:000\$000	1:507\$010	50\$100	2:118\$820	5:457\$850	2:910\$400							67:622\$423	
Combustivel.....	10:275\$000																												3:000\$000
Aquisição de uma lancha a vapor.....																													50:000\$000
Aluguel do cutter Geórgio.....																													50:000\$000
Expediente para o serviço de arrecadação dos impostos do Estado de Minas Geraes.....	1:108\$550																												1:108\$550
Porcentagem aos empregados por esta arrecadação.....	61:724\$407	87\$274																											62:598\$681
Materia para a Alfandega de S. Paulo.....	0:530\$000																												6:530\$000
Ajuiz de custo e despesas de instalação da dita Alfandega.....																													48:028\$000
Serviço typographic.....	5:801\$510																												5:801\$510
DELEGACIA DEL RECA																													
NO RIO GRANDE DO SUL																													
Aluguel de casa.....																													220\$000
Passagens.....																													416\$970
Correios, fretes e outras despesas.....																													18\$000
	2.751:033\$350	102:238\$542	068:007\$220	01:630\$153	102:451\$002	08:400\$291	785:448\$547	115:723\$907	72:000\$321	221:842\$000	1:020\$200	70:403\$214	251:220\$749	810:135\$108	150:080\$451	70:101\$510	444:002\$821	1:500\$337	81:203\$321	80:512\$005	517:011\$330	235:050\$878	101:005\$222	48:531\$203	146\$774	17:401\$337	70:541\$908	8.441:830\$919	

NATUREZA DA DESPEZA

	CAPITAL FEDERAL	ESPÍRITO SANTO	BAHIA	SERGIPE	ALAGÓAS		PERNAMBUCO	PARAÍHYBA	RIO GRANDE DO NORTE	CEARÁ	PIAUHY		MARANHÃO	PARÁ	AMAZONAS	S. PAULO		PARANÁ		SANTA CATHARINA	RIO GRANDE DO SUL			MINAS GERAES	GOYAZ	MATTO GROSSO		TOTAL
					Maceió	Penedo					Therézina	Parnaíba				S. Paulo	Santos	Curityba	Parangaguá		Porto Alegre	Rio Grande	Uruguayana			Cuyabá	Corumbá	
Pessoal.....	1.431:040\$707	77:475\$048	539:554\$311	69:885\$000	125:033\$931	51:585\$023	470:020\$277	88:883\$018	59:045\$054	408:554\$470	1:622\$209	60:714\$274	188:072\$823	540:232\$713	123:022\$854	44:557\$780	332:151\$411	4:506\$037	67:080\$711	75:082\$472	330:258\$911	191:682\$938	130:454\$124	48:531\$203				

MINISTERIO DA FAZENDA

TABELLA N. 172

13. Delegacias Fiscaes

	CAPITAL FEDERAL	PIAUHY — Therézina	S. PAULO	PARANÁ — Curityba	MINAS GERAES	GOYAZ	MATTO GROSSO — Cuyabá	TOTAL
PESSOAL								
Delegados.....		4:730\$000	6:000\$000	4:800\$000	3:588\$074	3:500\$307	4:800\$000	27:588\$037
Primeiros escripturarios.....			12:419\$957	1:747\$842	4:593\$193	4:086\$336	2:400\$000	23:154\$161
Segundos >		1:795\$000	6:827\$543		2:050\$380	1:740\$330	1:800\$000	15:147\$553
Terceiros >			2:881\$710		4:708\$388		1:514\$512	6:104\$616
Quartos >			2:043\$144		2:075\$323			5:040\$667
Thesoureiros.....		3:450\$000	5:400\$000	3:600\$000	3:600\$000	3:600\$000	3:199\$002	22:999\$002
Fiel.....			2:400\$000					2:400\$000
Porteiros.....		1:500\$000	2:400\$000	1:500\$000	1:000\$000	1:500\$000	1:588\$707	10:788\$057
Carteiros.....			2:318\$111					2:318\$111
Continuos.....		938\$061	2:201\$814	787\$510	980\$776	988\$971	999\$913	6:986\$667
DESPESA PAGA NA CAPITAL FEDERAL E EM OUTROS ESTADOS								
Delegado de Goyaz.....			1:200\$000					1:200\$000
Delegado de Minas Geraes.....	4:134\$000							4:134\$000
Primeiro escriptuario de S. Paulo.....	518\$012							518\$012
MATERIAL								
Papel, pennas e livros em branco.....		1:354\$047	4:577\$100	782\$750	4:182\$500	942\$350	2:403\$720	14:243\$467
Impressoes e encadernações.....			793\$000	1:121\$333	377\$000	123\$340		2:423\$479
Luz para a guarda e dias festivos.....		51\$100			174\$000	98\$000		326\$400
Despezas judiciaes.....						170\$000		170\$000
Concerto reforma de moedas e utensis.....		463\$750	273\$400		92\$750	170\$840		1:040\$910
Salarios a serventes.....		1:197\$974	4:000\$400	1:481\$916	1:800\$000	1:338\$208	1:194\$086	10:778\$604
Publicações do editaes.....		52\$000	325\$000	346\$914	170\$000	28\$500	174\$160	1:143\$574
Agua, assolo, etc.....		126\$440	670\$720	533\$833	119\$050	140\$800	481\$900	2:072\$633
Concertos no edificio.....				721\$444	65\$050			786\$494
Despezas com a arrecadação das vendas nos mu- nicipios onde não ha repartição federal.....		545\$914	73:303\$910		16:207\$144	251\$776		90:358\$800
	1:185\$912	16:527\$779	131:050\$201	17:269\$783	45:806\$920	16:843\$030	20:557\$473	240:238\$204

Naturaça da despeza

	CAPITAL FEDERAL	PIAUHY — Therézina	S. PAULO	PARANÁ — Curityba	MINAS GERAES	GOYAZ	MATTO GROSSO — Cuyabá	TOTAL
Pessoal.....	1:185\$912	12:793\$054	47:007\$915	12:537\$357	22:520\$420	13:521\$332	16:303\$207	125:065\$603
Material.....		3:731\$725	83:352\$883	4:731\$425	23:277\$194	3:321\$404	4:254\$036	123:272\$601
	1:185\$912	16:527\$779	131:050\$201	17:269\$783	45:806\$920	16:843\$030	20:557\$473	240:238\$204

MINISTERIO DA FAZENDA

TABELLA N. 174

15. Casa da Moeda e resgate do cobre

	CAPITAL FEDERAL	LONDRES	TOTAL
PESSOAL			
Director.....	9:999\$996		9:999\$996
Primeiro escriptuario.....	4:800\$000		4:800\$000
Segundo —.....	3:600\$000		3:600\$000
Terceiro —.....	2:385\$174		2:385\$174
Quarto —.....	2:968\$696		2:968\$696
Thesoureiro.....	4:189\$245		4:189\$245
Fiel do dito.....	3:364\$327		3:364\$327
Porteiro.....	3:000\$000		3:000\$000
Continuos.....	3:586\$937		3:586\$937
PESSOAL DAS OFFICINAS			
Fiel das balanças.....	2:956\$330		2:956\$330
Chefe do laboratorio chimico.....	3:971\$640		3:971\$640
Ensaiaadores.....	8:061\$563		8:061\$563
Chefe da officina de fundição.....	3:999\$995		3:999\$995
Ajudantes.....	5:390\$324		5:390\$324
Chefe da officina de machinas.....	3:984\$144		3:984\$144
Ajudantes.....	5:397\$581		5:397\$581
Chefe da officina de gravura.....	3:999\$996		3:999\$996
Gravadores.....	8:821\$343		8:821\$343
Chefe da officina de laminação.....	3:999\$996		3:999\$996
Ajudantes.....	5:303\$189		5:303\$189
Chefe da officina de estamparia.....	3:999\$996		3:999\$996
Ajudantes.....	2:700\$000		2:700\$000
Chefe da officina de xilographia.....	3:999\$996		3:999\$996
Desenhistas.....	4:557\$294		4:557\$294
PESSOAL OPERARIO			
Jornal dos operarios do laboratorio chimico e das differentes officinas.....	435:984\$424		435:984\$424
MATERIAL			
PARA O EXPEDIENTE			
Papel, pennas, tinta, livros em branco, impressos, etc.....	3:328\$320		3:328\$320
Luz para o corpo da guarda e para dias de festa nacional.....	270\$890		270\$890
Concerto e reforma de moveis.....	1:517\$654		1:517\$654
Asseio do edificio e despezas miudas.....	3:377\$680		3:377\$680
PARA AS OFFICINAS			
Acidos e azeite doce.....	9:717\$770		9:717\$770
Aço, ferro, limas, etc.....	8:626\$620		8:626\$620
Borax, salitre, solimão, cadinhãs, tinas, etc.....	4:479\$880		4:479\$880
Cal, cimento, areia, etc., para reparos dos fornos.....	6:749\$880		6:749\$880
Carvão para machinas.....	51:739\$700		51:739\$700
Gomma arabica para a fabricação de estampilhas e sellos.....	68\$000		68\$000
Papel para a mesma fabricação.....	42:603\$897		42:603\$897
Latas de folha para acondicionamento de estampilhas.....	3:487\$100		3:487\$100
Caixas para acondicionar moedas.....	2:859\$420		2:859\$420
Saccos para condução de nickel, bronze e cobre do antigo cunho.....	4:221\$000		4:221\$000
Sabão, graxa, luvas, taboas para caixões de remessas, etc.....	1:699\$420		1:699\$420
Tintas, oleos, etc.....	4:967\$000		4:967\$000
Acquisição de machinas, utensis e reagentes para o laboratorio chimico.....	420\$350		420\$350
Dita de machinas e utensis para as officinas.....	3:144\$931		3:144\$931
Fornecimento, feste, seguro do nickel e outras despezas.....		26:189\$107	26:189\$107
— do cobre e outras despezas.....		24:658\$183	24:658\$183
	699:292\$298	50:847\$590	750:139\$888
Natureza da despeza			
	CAPITAL FEDERAL	LONDRES	TOTAL
Pessoal.....	545:922\$786		545:922\$786
Material.....	153:369\$512	50:847\$590	204:217\$102
	699:292\$298	50:847\$590	750:139\$888

MINISTERIO DA FAZENDA

TABELLA N. 175

16. Imprensa Nacional e *Diario Official*

	CAPITAL FEDERAL	BAHIA	LONDRES	TOTAL
Pessoal				
ADMINISTRAÇÃO				
Administrador.....	8:400\$000			8:400\$000
SECÇÃO CENTRAL				
Chefe de Secção.....	5:599\$992			5:599\$992
Primeiro escripturario.....	4:479\$996			4:479\$996
Segundos.....	6:286\$116			6:286\$116
Terceiros.....	2:699\$340			2:699\$340
Thesoureiro.....	5:460\$000	27\$000		5:487\$000
Almoxarife.....	3:900\$000			3:900\$000
Fiel.....	2:235\$882			2:235\$882
Porteiro.....	2:518\$683			2:518\$683
Continuo.....	1:680\$000			1:680\$000
DIRECCÃO DO «DIARIO OFFICIAL»				
Director.....	282\$255			282\$255
Redactor.....	5:599\$986			5:599\$986
Auxiliares.....	10:080\$000			10:080\$000
Agente externo.....	2:100\$000			2:100\$000
OFFICINAS				
Pessoal permanente da Imprensa Nacional e do <i>Diario Official</i> }				
Pessoal amovivel..... }	648:532\$767			648:532\$767
Material				
Objectos para o expediente e despezas miudas.....	1:399\$200			1:399\$200
Artigos de consumo, acquisição de machinas e instrumentos de tra- balho para as officinas.....	103:696\$220			103:696\$220
Iluminação do edificio e em dias de festa nacional.....	3:496\$067			3:496\$067
Custo, frete e seguro de papel e tintas.....			110:371\$700	110:371\$700
	818:446\$504	27\$000	110:371\$700	928:845\$204

Natureza da despeza

	CAPITAL FEDERAL	BAHIA	LONDRES	TOTAL
Pessoal.....	709:855\$017	27\$000		709:882\$017
Material.....	108:594\$187		110:371\$700	218:965\$187
	818:446\$504	27\$000	110:371\$700	928:845\$204

MINISTERIO DA FAZENDA

TABELLA N. 176

17. Laboratorio Nacional de Analyses

	CAPITAL FEDERAL	TOTAL
PESSOAL		
Director.....	7:990\$992	7:990\$992
Chimicos de 1ª classe.....	9:536\$666	9:536\$666
— de 2ª —	13:942\$396	13:942\$396
— de 3ª —	9:484\$686	9:484\$686
Escripturnario.....	2:965\$212	2:965\$212
Amanuense.....	1:790\$326	1:790\$326
Porteiro-Conservador.....	2:400\$000	2:400\$000
MATERIAL		
Salario a serventas.....	2:824\$600	2:824\$600
Livros, jornaes scientificos e objectos de expediente.....	813\$200	813\$200
Acquisição de reactivos e instrumentos e conservação destes.....	3:964\$930	3:964\$930
Consumo de gaz.....	698\$822	698\$822
Despezas extraordinarias e eventuaes, inclusive asseio do edificio.....	755\$420	755\$420
	57:226\$250	57:226\$250
Natureza da despesa		
Pessoal.....	48:169\$278	48:169\$278
Material.....	9:056\$972	9:056\$972
	57:226\$250	57:226\$250

18.

Zela
Ajud

Supr
Folha

Supr
Diver

Adm

Enca
Capu

Adm
Prof
Folha

Despo
Ditas
Custel
Idem
Compi
Custel

Pessoal
Material

MINISTERIO DA FAZENDA

TABELLA N. 177

18. Administração e custeio das fazendas e despesas com os proprios nacionaes

	CAPITAL FEDERAL	PARÁ	AMAZONAS	MATTO GROSSO — Cuyabá	TOTAL
PESSOAL					
Zelador dos proprios nacionaes.....	6:000\$000				6:000\$000
Ajudante.....	2:400\$000				2:400\$000
QUINTA DA BOA VISTA					
Superintendente da Quinta da Boa Vista.....	4:800\$000				4:800\$000
Feitor e trabalhadores.....	7:561\$564				7:561\$564
FAZENDA DE SANTA CRUZ					
Superintendente.....	4:800\$000				4:800\$000
Diversos empregados e campeiros.....	13:212\$996				13:212\$996
FAZENDA DA CAISSARA					
Administrador.....				1:200\$000	1:200\$000
FAZENDA DO RIO BRANCO					
Encarregado.....			1:944\$442		1:944\$442
Capataz e vaqueiros.....			3:000\$000		3:000\$000
FAZENDAS DO ARARY E S. LOURENÇO					
Administradores.....		3:600\$000			3:600\$000
Professores.....		950\$000			950\$000
Feitores vaqueiros e outros empregados.....		10:240\$500			10:240\$500
MATERIAL					
Despesas com o expediente.....	126\$800				126\$800
Ditas com a companhia de esgoto.....	3:975\$000				3:975\$000
Custeio e mais despesas com a Quinta da Boa Vista.....	249\$591				249\$591
Idem idem com fazenda de Santa Cruz.....	136\$000				136\$000
Compra de utensis para as do Rio Branco.....			100\$000		100\$000
Custeio e mais despesas com as do Arary e S. Lourenço.....		23:379\$614			23:379\$614
	43:261\$954	38:170\$114	5:044\$442	1:200\$000	87:676\$510

Natureza da despesa

	CAPITAL FEDERAL	PARÁ	AMAZONAS	MATTO GROSSO — Cuyabá	TOTAL
Pessoal.....	38:774\$500	14:790\$500	4:944\$442	1:200\$000	59:709\$502
Material.....	4:487\$394	23:379\$614	100\$000		27:967\$008
	43:261\$954	38:170\$114	5:044\$442	1:200\$000	87:676\$510

Continuação da tabella

	CAPITAL FEDERAL	ESPIRITO SANTO	BAHIA	SERGIPE	PERNAMBUCO	PARANAYBA	RIO GRANDE DO NORTE	CEARÁ
MESAS DE RENDAS								
Administrador interino da de Macahé.....	200\$000						150\$000	
— da de Messoró.....								
— em comissão da de S. Borja.....								
CAIXA DE AMORTIZAÇÃO								
Terceiro escripturario.....	200\$000							
Quarto escripturario.....								
DELEGACIAS FISCAES								
Delegado Fiscal no Estado do Paraná.....	400\$000							
A empregados mandados servir na Delegacia em Therezina.....								
A diversos empregados removidos.....								
DIVERSOS								
Passagens a diversos empregados e suas familias e transporte das respectivas bagagens.....	2:287\$950		204\$030		1:032\$190			
	8:087\$050	800\$000	704\$030	200\$000	3:532\$190	250\$000	2:050\$000	1:700\$000

Ajudas de custo

PARANAYBA	MARANHÃO	PARÁ	S. PAULO		PARANÁ		SANTA CATARINA	RIO GRANDE DO SUL			GOYAZ	TOTAL
			S. Paulo	Santos	Curityba	Parana-guá		Porto Alegre	Rio Grande	Uru-guayana		
												200\$000
									880\$000			150\$000
												880\$000
				205\$110								205\$150
												200\$000
							500\$000					900\$000
550\$000												550\$000
			850\$000									850\$000
									1:601\$183			5:212\$353
55\$000	300\$000	2:550\$000	850\$000	4:500\$880	500\$000	1:800\$000	500\$000	2:871\$183	2:825\$000	400\$000	740\$250	37:613\$483

MINISTERIO

TABELLA

20. Gratificações por serviços

	CAPITAL FEDERAL	ALAGOAS	
		Maceió	PENEDO
Aos empregados do Thesouro Federal, por serviços extraordinarios.....	2:500\$000		
Aos empregados do Thesouro Federal no desempenho de commissões.....	838\$710		
Aos empregados das Alfandegas por serviços extraordinarios.....	1:277\$417		
Aos empregados das Alfandegas no desempenho de commissões.....		1:100\$000	1:100\$000
Aos empregados extintos, por serviços extraordinarios nas repartições a que se acham addidos.....	200\$000		
	4:816\$127	1:100\$000	1:100\$000

TABELLA

21. Juros

	CAPITAL FEDERAL	ESPIRITO SANTO	BAHIA	SERGIPE	PERNAMBUCO	PARAHYBA	RIO GRANDE DO NORTE
Juros de quantias caucionadas.....	11:917\$342	33\$845	3:108\$305	13\$224	1:543\$844	43\$078	
— de peculio de aprendizes marinheiros.....						32\$016	82\$894
	11:917\$342	33\$845	3:108\$305	13\$224	1:543\$844	75:694	82\$894

TABELLA

22. Juros dos bilhetes

Pagamentos realizados.....	
----------------------------	--

DA FAZENDA

N. 179

temporarios e extraordinarios

RIO GRANDE DO NORTE	CEARÁ	PIAUHY — Parnahyba	PARÁ	S. PAULO		SANTA CATHARINA	RIO GRANDE DO SUL		TOTAL
				S. Paulo	Santos		Porto Alegre	Rio Grande	
									2:500\$000
1:548\$387	1:000\$000			2:45\$150					3:632\$247
		1:384\$044	2:300\$000	1:000\$000					5:962\$361
1:085\$712	1:814\$280				2:854\$838	128\$888	1:473\$761	1:593\$030	11:155\$518
									200\$000
2:634\$000	2:814\$280	1:384\$044	2:300\$000	1:245\$150	2:854\$838	128\$888	1:473\$761	1:593\$030	23:450\$126

N. 180

diversos

CEARÁ	PIAUHY — Therezina	PARÁ	S. PAULO		PARANÁ — Curitiba	SANTA CATHARINA	RIO GRANDE DO SUL — Porto Alegre	MINAS GERAES	TOTAL
			S. Paulo	Santos					
164\$905		2:123\$141	3:480\$237	18\$160	1:223\$534	84\$525	2:196\$144	462\$016	26:113\$023
	20\$850								435\$760
164\$905	20\$850	2:123\$141	3:480\$237	18\$160	1:223\$534	84\$525	2:196\$144	462\$016	26:548\$792

N. 181

do Thesouro

	LONDRES	TOTAL
	818:100\$000	818:100\$000

MINISTERIO DA FAZENDA

TABELLA N. 182

23. Juros dos empréstimos do cofre de orphãos

	CAPITAL FEDERAL	ESPIRITO SANTO	BAHIA	SERGIPE	ALAGOAS		PERNAMBUCO	PARANHYBA	RIO GRANDE DO NORTE	CEARÁ	PIAUHY		MARANHÃO	PARÁ	AMAZONAS	S. PAULO		PARANÁ		SANTA CATHARINA	RIO GRANDE DO SUL			MINAS GERAES	GOYAZ	MATTO GROSSO - Cuyabá	TOTAL
					Maceió	Penedo					Therézina	Parnahyba				S. Paulo	Santos	Curityba	Paranaaguá		Porto Alegre	Rio Grande	Uruguayana				
Pagamentos reclamados.....	111:730\$435	3:978\$554	68:536\$109	5:383\$501	3:180\$459	4:650\$751	10:674\$236	4:123\$418	748\$533	4:420\$596	1:583\$302	581\$307	14:507\$097	28:891\$404	1:206\$955	140:103\$805	3:703\$253	7:230\$022	2:030\$995	3:313\$140	47:622\$917	4:534\$506	920\$782	69:701\$806	4:502\$908	4:306\$902	585:146\$354

TABELLA N. 183

24. Juros dos depositos das Caixas Economicas e Montes de Socorro

	CAPITAL FEDERAL	ESPIRITO SANTO	BAHIA	SERGIPE	ALAGOAS - Maceió	PERNAMBUCO	PARANHYBA	RIO GRANDE DO NORTE	CEARÁ	PIAUHY - Therézina	MARANHÃO	PARÁ	AMAZONAS	S. PAULO	PARANÁ - Curityba	RIO GRANDE DO SUL		MINAS GERAES	GOYAZ	MATTO GROSSO - Cuyabá	TOTAL
																Porto Alegre	Rio Grande				
Juros dos depositos das Caixas Economicas.....	1.029:352\$339	2:860\$068	427:075\$380	50:373\$310	53:003\$337	100:880\$580	24:517\$208	6:203\$708	80:913\$070	3:003\$324	00:505\$151	311:791\$743	33:709\$280	34:052\$330	80:317\$024	130:237\$985	36:756\$950	250:879\$513	52:420\$347	00:751\$512	3.850:773\$563
dos Montes de Socorro.....	41:511\$377		74:163\$619																		51:978\$596
	1.073:864\$315	2:860\$068	435:444\$999	53:373\$310	53:003\$337	100:880\$580	24:517\$208	6:203\$708	80:913\$070	3:003\$324	00:505\$151	311:791\$743	33:709\$280	34:052\$330	80:317\$024	130:237\$985	36:756\$950	250:879\$513	52:180\$347	00:751\$512	3.922:702\$150

MINISTERIO DA FAZENDA

TABELLA N. 184

25. Comissões e corretagens

	CAPITAL FEDERAL	LONDRES	TOTAL
Pela compra de cambiaes.....	27:670\$550	8:805\$260	36:475\$810
Pela remessa de quantias aos Estados.....	64:726\$980		64:726\$980
Despeza com a compra de soberanos.....	9:043\$340		9:043\$340
Pela compra de papel-moeda brasileiro em Montevideo.....	2:500\$000		2:500\$000
Pela emissão de apolices do emprestimo interno de 1895.....	2.231:250\$000		2.231:250\$000
Pela remessa de 500:000\$ ao General Hyppolito, em Montevideo.....	62\$800		62\$800
Pela emissão de bilhetes do Thesouro.....		44:444\$444	44:444\$444
Pela remessa de soberanos.....		15:467\$889	15:467\$889
Pelo sello de cambiaes.....		710\$358	710\$358
Pela transferencia de sommas para os bancos da Republica e Nacional Brasileiro.....		6:666\$666	6:666\$666
Pelo pagamento dos juros dos bilhetes do Thesouro.....		6:666\$666	6:666\$666
Pelo saque de « London and River Plate Bank ».....		8:888\$889	8:888\$889
Pelos telegrammas da Agencia Financieira.....		31\$593	31\$593
Pela compra de titulos da « Oeste de Minas ».....		5:849\$778	5:849\$778
Pelas operações de fundos de amortização.....		47:672\$223	47:672\$223
Pelo pagamento de bilhetes do Thesouro.....		28:888\$388	28:888\$388
	2:335:253\$670	174:092\$554	2.509:346\$224

MINISTERIO DA FAZENDA

TABELLA N. 185

26. Diferenças de cambio

	CAPITAL FEDERAL	BAHIA	SERGIPE	PERNAMBUCO	MARANHÃO	PARÁ	SANTA CATHARINA	RIO GRANDE DO SUL — Porto Alegre	TOTAL
Nos vencimentos pagos ao corpo diplomatico.....	26:372\$951								26:372\$951
Nas ajudas de custo pagas ao dito corpo.....	156:533\$961								156:533\$961
No pagamento dos juros do emprestimo de 1879.....	122:826\$178	6:095\$807		12:577\$818	539\$779	1:041\$232		13:763\$778	157:474\$692
No dos juros de 1880.....	1.125:380\$765		780\$331		493\$501		10:355\$851	523\$490	1.125:904\$255
No dos juros das apolices de 4 %	5.633:208\$063							34:674\$472	46:316\$251
Na compra de soberanos.....	5.274:010\$316								5.633:208\$063
Na de apolices do emprestimo de 1868.....	1.545:000\$000								5.274:010\$316
Nas remessas para Londres.....	7.293:422\$110								1.545:000\$000
Nos pagamentos á Companhia do Gaz.....	650:433\$375								7.293:422\$110
Na despeza com telegrammas passadas pelo Corpo Diplomatico...	96\$144								650:433\$375
Em pagamentos de diversas origens.....	850:018\$690								96\$144
Em diversas operações.....	6.726:609\$740								850:018\$690
	29.403:943\$802	6:095\$807	780\$331	12:577\$818	1:053\$370	1:041\$232	10:355\$854	48:961\$540	29.485:425\$757

MINISTERIO DA FAZENDA

TABELLA N. 186

27. Obras

	CAPITAL FEDERAL	ESPIRITO SANTO	BAHIA	SERGIPE	ALAGOAS Maceió	PERNAMBUCO	PARAIBUNA	RIO GRANDE DO NORTE	CEARÁ	PIAUI		MARANHÃO	PARÁ	AMAZONAS	S. PAULO		PARANÁ		RIO GRANDE DO SUL Uruguayana	MINAS GERAES	GOYAZ	MATO GROSSO Cuyabá	TOTAL	
										Therézina	Parnahyba				S. Paulo	Santos	Curitiba	Paranaguá						
PESSOAL																								
Engenheiro-Director.....	10:800\$000																						10:800\$000	
Ajudante.....	6:000\$000																						6:000\$000	
Desenhista.....	3:000\$000																						3:000\$000	
Escriturario.....	3:000\$000																						3:000\$000	
Encarregado do orçamento das obras da Alfandega.....						200\$000																	200\$000	
MATERIAL																								
Obras no edificio do Thesouro e nos edificios a cargo do mesmo.....	1:233\$340																						1:233\$340	
Ditas na Alfandega do Rio de Janeiro a saber:																								
Construção de novos armazens.....	193:094\$824																						193:094\$824	
Conservação e melhoramento dos actuaes armazens.....	28:625\$455																						28:625\$455	
Conservação das obras e aparelhos hydraulicos.....	19:000\$935																						19:000\$935	
Aquisição e montagem de machinas para o serviço de descarga.....	117:473\$201																						117:473\$201	
Construção do cás do Arsenal de Guerra.....	102:043\$398																						102:043\$398	
Nas Alfandegas dos Estados:																								
Pequenos reparos.....		500\$000	1:743\$300	1:062\$700	222\$025	21:522\$328	22:048\$575	90\$320	2:413\$000	1:456\$500	1:800\$000	5:163\$168	156:295\$971	2:999\$800	17\$000	599\$000	20:000\$000	499\$050	490\$000	500\$000	1:994\$840	499\$700	315\$000	23:438\$693
Obras nos edificios e suas dependencias.....																							213:704\$514	
Obras imprevistas e urgentes.....	23:988\$066																						23:988\$066	
	508:284\$318	500\$000	1:743\$300	1:062\$700	222\$025	21:522\$328	22:248\$575	90\$320	2:413\$000	1:456\$500	1:800\$000	5:163\$168	156:295\$971	2:999\$800	17\$000	20:599\$000	499\$050	490\$000	500\$000	1:994\$840	499\$700	315\$000	750:714\$995	

Natureza da despesa

	CAPITAL FEDERAL	ESPIRITO SANTO	BAHIA	SERGIPE	ALAGOAS Maceió	PERNAMBUCO	PARAIBUNA	RIO GRANDE DO NORTE	CEARÁ	PIAUI		MARANHÃO	PARÁ	AMAZONAS	S. PAULO		PARANÁ		RIO GRANDE DO SUL Uruguayana	MINAS GERAES	GOYAZ	MATO GROSSO Cuyabá	TOTAL
										Therézina	Parnahyba				S. Paulo	Santos	Curitiba	Paranaguá					
Pessoal.....	22:800\$000						200\$000																23:000\$000
Material.....	485:481\$818	500\$000	1:743\$300	1:062\$700	222\$025	21:522\$328	22:048\$575	90\$320	2:413\$000	1:456\$500	1:800\$000	5:163\$168	156:295\$971	2:999\$800	17\$000	20:599\$000	499\$050	490\$000	500\$000	1:994\$840	499\$700	315\$000	727:714\$995
	508:284\$318	500\$000	1:743\$300	1:062\$700	222\$025	21:522\$328	22:248\$575	90\$320	2:413\$000	1:456\$500	1:800\$000	5:163\$168	156:295\$971	2:999\$800	17\$000	20:599\$000	499\$050	490\$000	500\$000	1:994\$840	499\$700	315\$000	750:714\$995

TABELLA N. 188

REPOSICÕES E RESTITUIÇÕES

TABELLA N. 189

Adeantamento da garantia provincial de 2%, ás estradas de ferro da Bahia
e Pernambuco

MINISTERIO

TABELLA

29. Reposições e

	CAPITAL FEDERAL	ESPIRITO SANTO	BAHIA	SERGIPE	ALAGOAS		PERNAMBUCO	PARANAYBA	RIO GRANDE DO NORTE	CERÁ
					Maceió	Penedo				
Restituição de direitos.....	836:373\$341		19:557\$960	337\$580	1:222\$805	304\$870	21:412\$540	21:431\$200		17:158\$502
— de joia e contribuições para o Montepio.....	1:371\$370			33\$000	110\$100					
— de indenisações de dividas á Fazenda.....	115\$533									
— da contribuição da Companhia Geral de Melhoramentos no Maranhão para as despesas da respectiva fiscalização.....	7:100\$000									
— feita ao thesoureiro aposentado da Thesouraria de Fazenda de S. Paulo, Julio N. Ramalho.....	1:350\$000									
— dos impostos do Estado de Minas Gernas arrecadados pela Alfandega do Estado da Bahia de agosto de 1893 a julho de 1895.....	21:783\$300									
— do imposto de 30 % para a assistência publica, arrecadada na Alfandega do Rio de Janeiro.....	13:20									
Diversas.....	85:194\$779	188\$510	37:387\$910	198\$550	3:860\$000		97:537\$300	83:691\$771	210\$000	
	953:290\$542	188\$510	57:045\$570	560\$130	5:202\$031	304\$870	121:970\$300	80:123\$075	210\$000	17:158\$502

TABELLA

30. Adeantamento da garantia provincial de 2 %

Recife a S. Francisco Railway Company.....	
al A-S. Francisco Railway Company.....	

DA FAZENDA

N. 188

restituições

PIAUHY Therézina	MARANHÃO	PARÁ	AMAZONAS	S. PAULO		PARANÁ Curytiba	SANTA CATARINA	RIO GRANDE DO SUL		MINAS GERAES	GOYAZ	MATTO GROSSO Cuyabá	TOTAL
				S. Paulo	Santos			Porto Alegre	Rio Grande				
181\$735	2:533\$281	28:815\$111		5:251\$844	23:007\$051		484\$717		200\$010				963:080\$205
		1:082\$204		802\$500	180\$000						257\$037	48\$080	3:094\$237
													115\$533
													7:100\$000
													1:350\$000
													21:783\$300
125\$000	51\$400	9:13\$240	21:737\$702		115\$000	27\$000	1:017\$518	15:175\$014	52:405\$037	1:898\$171	630\$014	68\$414	13320
303\$745	2:001\$003	30:024\$115	21:707\$702	6:141\$311	23:972\$011	275\$000	1:502\$205	15:175\$014	52:065\$107	1:898\$071	887\$051	117\$374	1.3.19:427\$800

N. 189

às estradas de ferro da Bahia e Pernambuco

	LINDUR
	203:893\$331
	320:000\$000
	521:893\$334

MINISTERIO DA FAZENDA

TABELLA N. 190

31. Exercícios findos

	EXERCÍCIOS	CAPITAL FEDERAL	ESPIRITO SANTO	BAHIA	SERGIPE	ALAGOAS - Maceió	PERNAMBUCO	PARAÍBA	RIO GRANDE DO NORTE	CEARÁ	PIAUHY		MARANHÃO	PARÁ	AMAZONAS	S. PAULO		PARANÁ		SANTA CATARINA	RIO GRANDE DO SUL			
											Therézina	Parnahyba				S. Paulo	Santos	Curytiba	Paranaaguá		Porto Alegre	Rio Grande	Uruguayana	
Ministerio da Justiça e Negocios Interiores																								
PALACIO DA PRESIDENCIA DA REPUBLICA																								
Objectos de expediente.....	1893	1635000																						
Iluminação.....		2.002.495																						
Acquisição de diversos objectos.....		3675000																						
Obras.....	1891	3.094.700																						
SUBSIDIO DOS SENADORES																								
Subsidio pago.....	1893			4.275.000																				
SUBSIDIO DOS DEPUTADOS																								
Subsidio pago.....		150.000																						
SECRETARIA DA CAMARA DOS DEPUTADOS																								
Diferença de vencimentos do pessoal.....	1893	10.266.901																						
Vencimentos de um ex-official.....		2.400.000																						
AJUDAS DE CUSTO AOS MEMBROS DO CONGRESSO NACIONAL																								
Ao Senador pelo Estado de Piahy, Dr. Antonio Coelho Rodrigues...		900.000																						
SECRETARIA DE ESTADO																								
Humaneamento.....	1892	4.375.702																						
Expediente.....		3.395.000																						
Despesas miudas.....		9.354.000																						
Telephone.....	1890, 1891 e 1893	7.785.744																						
Diversas despesas de material.....	1893	268.743																						
JUSTIÇA FEDERAL																								
Primeiro estabelecimento ao Procurador Geral.....	1891	1.000.000																						
Porcentagem ao Official do Juizo Seccional.....	1893	145.750								30.570											600.000			
Gratificação ao Procurador da Republica.....																								
Vencimentos do Juiz Seccional.....																								
JUSTIÇA DE 1ª INSTANCIA																								
Vencimentos de Juizes de Direito em disponibilidade.....	1893	1.034.333			1.200.000																	400.000		
— do Juizes de Direito.....	1893, 1892 e 1890																2.400.774						702.000	
— de Juiz Municipal e Promotores.....	1890 e 1892									114.116													904.935	
AJUDAS DE CUSTO A MAGISTRADOS																								
Ao Juiz de Direito Racharel Antonio Augusto Rodrigues de Moraes...	1892	221.000																						
Ao Racharel J. B. de Souza Brito.....	1891																							
A diversos magistrados.....	1891 e 1893									3.559.300			1.800.000											
POLICIA DO DISTRICTO FEDERAL																								
Saldo a um Alferes da Brigada Policial.....	1893	245.000																						
Acquisição de diversos objectos.....		688.000																						
CASA DE CORREÇÃO																								
Votar.....	1892 e 1893	1.480.405																						
SUSTENTO, CURATIVO, ETC. DOS PRESOS																								
Cabendo e medicamentos.....	1893	222.100																						
Material para o pão.....		1.534.500																						
Combustivel.....		54.225																						
Ferramentas e diversos objectos.....		45.340																						
Comedorias.....		5.045.480																						
SUSTENTO DOS EMPREGADOS																								
Material para o pão.....		234.500																						
Combustivel.....		35.775																						
Comedorias.....		2.844.300																						
Diversos objectos para a capella.....	1891	16.023																						
— para a prisão.....	1893	1.085.128																						
Carvão.....	1892	32.500																						
Lenha.....		5.145.000																						
Leitura.....	1893	7.744.505																						
Iluminação.....		5.827.204																						
Expediente.....		35.000																						
Sustento dos annues e outras despesas.....	1893	133.300																						

Continuação da tabella—Exercícios findos

EXERCÍCIOS	CAPITAL FEDERAL	ESPÍRITO SANTO	BAHIA	SERGIPE	ALAGOAS — Maceió	PERNAMBUCO	PARANHÍBA	RIO GRANDE DO NORTE	CEARÁ	MACHY		MARANHÃO	PARÁ	AMAZONAS	S. PAULO		PARANÁ		SANTA CATARINA	RIO GRANDE DO SUL			MINIS GERAES	GOYAZ	MATO GROSSO Cuyabá	LONDRES	TOTAL
										Therézina	Parnahyba				S. Paulo	Santos	Curityba	Paranagná		Porto Alegre	Rio Grande	Uruguayana					
PRESÍDIO DE FERNANDO DE NORONIA																											
Director (Decreto n. 1781 de 30 de Agosto de 1904).....	1891																									1123300	
Escritório.....	1892					1123300																				368908	
Ministerio das Relações Exteriores																											
LEGAÇÕES E CONSULADOS																											
Vencimentos de um consul.....	1892	1:256311																									
Expediente do consulado em Therézina.....																										208500	
EXTRAORDINARIAS NO EXTERIOR																											
Telegrammas passados pelo Ministro brasileiro em Caracas.....	1892	208811																									
Do Consul em Lisboa, por socorros a brasileiros.....																										718518	
Telegrammas expedidos por diversas legações e consulados.....																										513702	
Ministerio da Marinha																											
SECRETARIA DE ESTADO																											
Serviço telephónico.....	1892	873408																									873408
CONSELHO NAVAL																											
Telephones.....	1892	873408																									873408
QUARTEL GENERAL																											
Telephone.....	1892	402399																									402399
CAPITANIAS DE PORTOS																											
Vencimentos de praticos.....	1893	732900																									732900
— de patrões.....		3163900																									3163900
— de marinheiros.....	1892	902900																									902900
— do secretario.....	1892																										
Publicação de edificações.....	1893																										498900
COMPANHIA DE INVALIDOS																											
Mações.....	1893	488800																									488800
Soldos.....		508000																									508000
REFORMADOS																											
Diferença de soldo a um machinista de 3ª classe.....	1890—1891	2125133																									2125133
Soldos.....	1890	304200																									304200
Captão-tenente.....	1890—1892																										2:573538
CONTADORIA																											
Telephone.....	1892	873408																									873408
BATALHÃO NAVAL																											
Telephone.....	1892	4873404																									4873404
Parlamento.....	1891	273344																									273344
COMMISSARIADO GERAL																											
Telephone.....	1892	1373400																									1373400
OBRAS																											
Materiais fornecidos ao Almoxtarifado do Arsenal.....	1892	1:0833000																									1:0833000
Serviço da Companhia de Gaz.....		486800																									486800
— de Escolas.....		2115080																									2115080
Obras executadas nos Arsenalas.....	1890																										4:2873415

Continuação da tabella — Exercícios findos

EXERCÍCIOS	CAPITAL FEDERAL	ESPIRITO SANTO	BARRIA	SEROPE	ALAGOAS — Maceió	PERNAMBUCO	PARAHYBA	RIO GRANDE DO NORTE	CEARÁ	PIACHY		MARANHÃO	IPARÁ	AMAZONAS	S. PAULO		PARANÁ		SANTA CATARINA	RIO GRANDE DO SUL			MATTO GROSSO — Cuyabá	LONDRES	TOTAL																					
										Therézina	Parahyba				S. Paulo	Santos	Curitiba	Paranaguá		Porto Alegre	Rio Grande	Uruguayana																								
ESCOLA NACIONAL DE BELLAS-ARTES																																													50000	
Telephone.....	1892	50000																							50000																					
ESCOLA NORMAL																																														332000
Gratificação adicional a professores.....	1892	332000																							332000																					
Despesas extraordinárias e eventuais.....	1892	51000																							51000																					
INSTITUTO NACIONAL DE MUSICA																																														00000
Material.....	1891	50000																							50000																					
Iluminação.....	1893	50000																							50000																					
Despesas miúdas.....	1892	120000																							120000																					
Papel, pennas, etc.....	1893	30000																							30000																					
INSTITUIÇÕES SUBSIDIADAS																																														6000000
Subvenção ao Instituto Pasteur.....	1893	6000000																							6000000																					
INSTITUTO BENJAMIM CONSTANT																																														32838014
Gratificação adicional a lentes.....	1893	32838014																							32838014																					
Ordenado de um inspector de alumnos.....	1893	50000																							50000																					
INSTITUTO DOS SURDOS-MUDOS																																														270385
Gratificação adicional a lentes.....	1893	270385																							270385																					
Serviços da Companhia «City Improvement».....	1892	30000																							30000																					
Medicamentos.....	1892	148000																							148000																					
BIBLIOTHECA NACIONAL																																														53744
Conservação de prelo, moveis, etc.....	1892	53744																							53744																					
Acquisição de livros e revistas.....	1891	300000																							300000																					
Acquisição de diversos objectos.....	1891	180000																							180000																					
MUSEU NACIONAL																																														28000
Expediente.....	1893	28000																							28000																					
Telegrammas.....	1891	15000																							15000																					
MAGISTRADOS EM DISPONIBILIDADE																																														1212000
Desembargador.....	1891	1212000																							1212000																					
Juizes de direito.....	1891 a 1893	410150733							4171828				1510800												410150733																					
OBRAS																																														430000
Pago ao desenhista pela organização de trabalhos para a Exposição de Chicago.....	1893	430000																							430000																					
Obras no Lazareto da Ilha Grande.....	1892	4000000																							4000000																					
— no Instituto Nacional de Mus. C.	1893	300000																							300000																					
— no proprio nacional á rua dos Invalidos n. 07.....	1893	3100000																							3100000																					
— no Hospital Maritimo de Santa Isabel.....	1893	4000000																							4000000																					
— no Hospicio Nacional de Alienados.....	1893	3250000																							3250000																					
— no Quartel do batalhão de artilharia de posição da Guarda Nacional.....	1893	2700000																							2700000																					
CORPO DE BOMBEIROS																																														1034800
Iluminação.....	1893	1034800																							1034800																					
Calças, blusas, etc.....	1893	1500000																							1500000																					
Compra de animes.....	1893	2100000																							2100000																					
Acquisição de diversos objectos.....	1893	1000000																							1000000																					
Ordenado do commandante.....	1893	1000000																							1000000																					
SERVENTUARIOS DO CULTO CATHOLICO																																														8505010
Congua a conegos, vigarios, etc.....	1891 a 1893	8505010																							8505010																					
EVENTUAES																																														454835
Gratificação ao Promotor Publico do Ingá e ao Juiz de Codd.....	1892	454835																							454835																					
Diferença de vencimentos de um professor do Instituto Nacional d.....	1892	1500000																							1500000																					
Passagem.....	1888, 1891, 1892	461000																							461000																					
Protes e outras despesas.....	1892, 1893	5000																							5000																					
Vencimentos de um lente da Faculdade de Direito do Recife.....	1892 e 1893	4700000																							4700000																					
Gratificação ao pessoal do Deposito Publico.....	1893	1200000																							1200000																					
Publicação de editaes e outras despesas com eleições.....	1892, 1893, 1891	438000																							438000																					
Gratificação a examinadores de preparatorios.....	1893	1145000																							1145000																					

Continuação da tabella — Exercícios findos

EXERCÍCIOS	CAPITAL FEDERAL	ESPÍRITO SANTO	BAHIA	SERGIPE	ALAGOAS Maceió	PERNAMBUCO	PARAÍBY	RIO GRANDE DO NORTE	CEARÁ	PIAUI		MARANHÃO	PARÁ	AMAZONAS	S. PAULO		PARANÁ		SANTA CATARINA	RIO GRANDE DO SUL			MATTO GROSSO DO SUL Cuiabá	LONDRES	TOTAL
										Therézina	Parnahyba				S. Paulo	Santos	Curityba	Paranaguá		Porto Alegre	Rio Grande	Uruguayana			
INSPECTORIA GERAL DE																									
Inspector.....	1892																								68547
Expediente.....	1893	185500																							185500
Acquisição de diversos objectos.....		223350																							223350
LAZARETOS E																									
Empregados do Lazareto de Bom Despacho.....	1892		4303000																						4303000
Administrador do da Ilha das Fontes.....			4765050																						4765050
Encargados do da dita.....			4038000																						4038000
Aluguel de casa da dita.....			1868000																						1868000
Água, luz e despesas miúdas.....	1890		42805100																						42805100
Passagens concedidas.....	1892																								5003000
RELAÇÕES																									
Indemnização de despesas miúdas feitas pelo Sr. Luiz Francisco França.....	1877					1038300																			1038300
ESTADOS CONFEDERADOS																									
Iluminação do palacio do Governador em dias festivos.....	1830-1891					1:0043700																			1:0043700
SOCORROS PUBLICOS																									
LAZARETO DA ILHA GRANDE																									
Medicamentos.....	1893	4:0038300																							4:0038300
Generos.....		1:0733850																							1:0733850
HOSPICIO NACIONAL DE ALIENS																									
Acquisição de camas.....	1892 e 1894	4:7703000																							4:7703000
Iluminação.....	1893	3:5383000																							3:5383000
Expediente.....		894150																							894150
Acquisição de diversos objectos.....		1:0322000																							1:0322000
HOSPITAL MARITIMO DE SANTA																									
Lavagem de roupa.....	1892	2283330																							2283330
Alimentação.....	1893	1:2122800																							1:2122800
HOSPITAL DE SANTA BA																									
Diversas despesas.....	1892 a 1894	26:1953407																							26:1953407
DIVERSAS																									
Transporte de um empregado no serviço de 1.ª classe no Hospital de S. Sebastião.....	1893	683030																							683030
Aluguel de canoas.....		2:003000																							2:003000
Despesa com o serviço de irrigação da cidade de Santa Rita do Rio Negro, Estado do Rio de Janeiro.....	1891	1:548337																							1:548337
Despesa feita pela Intendencia de Nova Friburgo.....	1890	1:0233000																							1:0233000
Medicamentos para indigenas atendidos de fevereiro a dezembro.....	1891	1:0213000																							1:0213000
Indemnização a Pedro Diniz & C.ª por haverem entrado de um de seus navios com carregamento suspeito de cholera-morbus.....	1887-1887	230:0003000																							230:0003000
Materiaes para o aquide de Acorap, no Ceará.....	1889	3:0738500																							3:0738500
Desinfectantes para a Inspectoria de Saude de Pernambuco.....	1892		6038000																						6038000
Passagens a santonolados barberos.....	1892					7038000																			7038000
Medicamentos.....	1889					2438900																			2438900
Gratificação de empregados.....									2:2033418																2:2033418
Medicamentos a indigenas atacados de dyson que em Itajhy e outras despesas.....	1890								1:1923070																1:1923070
Importancia dispendida com as medidas preventivas.....	1893																								
PESSOAL E MATERIAL DA																									
Expediente para a Secretaria.....	1892																								
Secretario.....	1894																								
Aluguel de predio.....	1892 e 1894					1:083000																			1:083000
Carrocerias.....	1890, 1893, 1894					2:003000																			2:003000
Serventia.....	1892					1073103																			1073103
Diversas despesas de material.....	1890					603000																			603000
DILIGENCIAS POLICIAES																									
Condução de forças e presos.....	1888, 1891 e 1892																								
— de cadaveres.....	1894																								
Diversas despesas.....	1891 e 1893																								
Importancia paga nos termos do Aviso de 14 de maio.....	1893																								

Continuação da tabella — Exercícios findos

	RIO DE JANEIRO	BARRA	SERGIPE	ALAGOAS Maceió	PERNAMBUCO	PARANÁ	RIO GRANDE DO NORTE	CEARÁ	PIAUI		MARANHÃO	PARÁ	AMAZONAS	S. PAULO		PARANÁ		SANTA CATARINA	RIO GRANDE DO SUL			MINAS GERAIS	GOYAS	MATTO GROSSO Cuyabá	LONDRES	TOTAL	
									Therozina	Parnahyba				S. Paulo	Santos	Curityba	Pacaaguá		Porto Alegre	Rio Grande	Uruguayana						
COMANDO GERAL DE ARTILHARIA																											
Diversas despesas.....																											
CONSELHO SUPREMO E AUDITORES																											
Auditor Interino do 5º Distrito Militar.....																											
EQUIPAMENTO E ARREIOS																											
Cursos fornecidos á Intendencia.....																											
— nos Arsenaes.....																											
CORPO SANITARIO DO EXERCITO																											
Capitão-medico de 4ª classe—slaps.....																											
Tenente-pharmacolico—idem.....																											
Pharmacolico contratado.....																											
INTENDENCIA																											
Amanuense.....																											
Fundamento.....																											
Acquisição de diversos artigos.....																											
DESPESAS DE CORPOS E QUARTEIS																											
Diversos objectos fornecidos ao deposito de artigos bellicos do Arma- zém e carros.....																											
Forragens.....																											
Luzes.....																											
Passagens e bagagens.....																											
Diversas despesas.....																											
Acquisição de varios artigos.....																											
Expediente.....																											
Publicação de editaes.....																											
Remonta de cavallos para o exercito.....																											
COFONIAS MILITARES																											
Vencimento especial.....																											
Director da Colonia de Albuquerque.....																											
— de Miranda.....																											
Diarias de sentenciados.....																											
HOSPITAES E ENFERMIARIAS																											
HOSPITAL DO ANDARAHY																											
Acquisição de diversos artigos.....																											
HOSPITAL DE CUYABÁ																											
Almoxarifado.....																											
Enfermeiro-mór.....																											
4º BATALHÃO DE INFANTARIA DA GUARDA NACIONAL																											
Utensils.....																											
Medicamentos.....																											
DIVERSAS																											
Medicamentos.....																											
Diarias.....																											
ETAPAS																											
Fornecidas ao 3º Batalhão de Infantaria no Estado do Amazonas.....																											
Fornecidas ás forças.....																											
PRAÇAS DE PRET																											
Fornecidas a praças de pret.....																											
A inferiores e soldadas.....																											
Soldo, slaps e gratificações.....																											
DIRECTORIA GERAL DAS OBRAS MILITARES																											
Material.....																											
Obras no Collegio Militar.....																											
Diversas obras de empreitada.....																											
Despesas com a acquisição de material para obras em quartéis.....																											
Retalhamento do edificio da Escola Militar.....																											
OBRAS																											
Material para as obras no 5º Batalhão de Infantaria.....																											
Balanco, 1895 — pag. 320 II																											

AJUDAS
 Ao coronel commandante do 14º
 Serra Martins.....
 Ao encarregado do serviço telegr.
 commissão deste Ministerio.....
 A um cirurgião de 4ª classe.....
 A diversos officios do exercito.....

LABOR
 LABORATORIO PHARM.
 Almoxarifado.....
 Escrivão.....

LABORATORIO QUIMICO
 Materia prima para mixtos.....

CORPOS
 Major do corpo de engenheiros.....
 Tenente-coronel do corpo de esta-
 Major dito.....
 Capitão dito.....

CORPO DE
 General de brigada.....
 Capitão.....
 Diffusão da gratificação de esta-
 norarios.....

CORPOS ARM.
 General de brigada, differença de
 Infantaria:
 Tenente-coronel.....
 Capitão.....
 Tenente.....
 Alferes.....

Cavallaria:
 Major.....
 Capitão.....
 Tenente.....
 Alferes.....

Artilharia:
 Major.....
 Capitão.....
 Segundo tenente.....
 Major honorario adjunto do 1º
 Vencimentos de diversos officios
 Gratificação para criados.....
 Tenente-coronel commandante ge-
 Gratificação á officios honorarios

DESPESAS DIVE.
 Frete de uma lancha e acquisição
 Mato Grosso.....
 Aluguel de casas.....
 Passagens e carros.....
 Transporte de tropas.....
 Entarço de officios.....
 Pagamento de um lancha no Rio
 Diversas despesas.....
 Expressos militares.....
 Comissões á officios e praças
 Frete do vapor Progresso.....
 Invernadas e passagens.....

Balanco, 1895 — pag. 320

Continuação da tabella — Exercícios findos

EXERCÍCIOS	CAPITAL FEDERAL	ESPÍRITO SANTO	BAHIA	SERGIPE	ALAGOAS — Maceió	PERNAMBUCO	PARANÁ	RIO GRANDE DO NORTE	CEARÁ	PIAUI		NARANHO	PARÁ	AMAZONAS	S. PAULO		PARANÁ		SANTA CATARINA	RIO GRANDE DO SUL			MINAS GERAES	GOYAZ	MATTO GROSSO — Cuyabá	LONDRES	TOTAL
										Therézina	Parnahyba				S. Paulo	Santos	Corityba	Paranaguá		Porto Alegre	Rio Grande	Uruguayana					
AJUDAS DE CUSTO																											
Ao coronel commandante do 14º batalhão de infantaria, Julio A. da Serra Martins.....	1891	100\$000																									100\$000
Ao encaregado do serviço telegraphico de Uberaba ao Araguaya, em commissão deste Ministerio.....	1893	175\$000																									157\$500
A um cirurgião de 4ª classe.....	1890, 1891 e 1893							50\$000																			50\$000
A diversos officios do exercito.....	1890, 1891 e 1893													30\$000				58\$000		51\$000		80\$000					710\$000
LABORATORIOS																											
LABORATORIO PHARMACEUTICO DO CAMPESINHO																											
Almoçaria.....	1892	40\$320																									40\$320
Escrivão.....	1892 e 1893	63\$700																									63\$700
LABORATORIO QUIMICO E PHARMACEUTICO MILITAR																											
Materia prima para mixtos.....	1891	22\$000																									22\$000
CORPOS ESPECIAES																											
Major do corpo de engenheiros.....	1890																										03\$333
Tenente-coronel do corpo de estado-maior de 1ª classe.....	1893	027\$200																									027\$200
Major dito.....	"	10\$000																									06\$000
Capitão dito.....	"	2.103\$000																									2.103\$000
CORPO DE ENGENHEIROS																											
General de brigada.....	1890																										100\$000
Capitão.....	1891																										200\$000
Diferença de gratificação de estado-maior de 1ª classe a officios honorarios.....	1890 a 1892, 1891 e 1892	10.500\$000																									10.500\$000
CORPOS ARREGIMENTADOS																											
General de brigada, diferença de etapa.....	1893	725\$000																									725\$000
Infantaria:																											
Tenente-coronel.....	1892 e 1893	1.058\$893																									2.000\$323
Capitão.....	1890, 1891 e 1893	1.002\$171	192\$500						50\$000																		1.501\$771
Tenente.....	1893	208\$000																									52\$000
Alferezes.....	1883 a 1889, 1892, 1893 e 1891	274\$000	28\$000							120\$000																	52\$000
Cavallaria:																											
Major.....	1893																										304\$000
Capitão.....	1891 a 1893 e 1891																										304\$000
Tenente.....	1893																										300\$000
Alferezes.....	1893	231\$000																									231\$000
Artilharia:																											
Major.....	1892 e 1893	743\$103																									743\$106
Capitão.....	1893	350\$000																									350\$000
Segundo tenente.....	1889, 1894 e 1893	702\$000																									970\$410
Major honorario adjunto do Arsenal, etapa.....	1893	234\$000																									234\$000
Vencimentos de diversos officios.....	"	1.000\$519																									1.000\$519
Gratificação para criados.....	1883 a 1889																										110\$000
Tenente-coronel commandante geral das fronteiras.....	1892													1.000\$000													1.000\$000
Gratificação a officios honorarios.....	1891 e 1892																										752\$508
DESPESAS DIVERSAS E EVENTUAES																											
Frete de uma lancha e aquisição de combustivel para embarcações em Mato Grosso.....	1892	5.000\$000																									5.000\$000
Aluguel de casas.....	1889, 1891, 1892 e 1893	1.053\$136																									4.128\$233
Passagens e carretos.....	1893, 1894 e 1893																										5.272\$470
Transporte da tropa.....	1893 e 1894	2.052\$250																									1.700\$390
Enterro de officios.....	1892 e 1893	103.018\$141																									1.801\$980
Pagamento de um letreiro no Banco Allemão.....	1891 e 1892	972\$000																									1.201\$410
D'versas despesas.....	1893	1.000\$000																									1.000\$000
Expressos militares.....	1891 e 1892	1.700\$000																									1.700\$000
Compras a officios e peças no posto quarentenario de Santa Cruz.....	1892																										242\$800
Frete do vapor Progresso.....	1891																										200\$000
Invençadas e pastagens.....	1893																										375\$000
																											430\$000

Continuação da tabella — Exercícios findos

EXERCÍCIOS	CAPITAL FEDERAL	ESPIRITO SANTO	BAHIA	SERGIPE	ALAGOAS Maceió	PERNAMBUCO	PARAHYBA	RIO GRANDE DO NORTE	CEARÁ	PIAUI		MARANHÃO	PARÁ	AMAZONAS	S. PAULO		PARANÁ		SANTA CATHARINA	RIO GRANDE DO SUL			MINAS GERAIS	GOYAZ	MATTO GROSSO Cuyabá	LONDRES	TOTAL
										Therézina	Parnahyba				S. Paulo	Santos	Curityba	Paranaguá		Porto Alegre	Rio Grande	Uruguayana					
FARDAMENTO																											
A praças de pret do exercito e ex-praças.....	1885 — 1893 1892 — 1894 1897 — 1900 1888 — 1893 1889 — 1893 1889 — 1890 1890 — 1892 1891 — 1892 1892 — 1893 1893 — 1894 1893, 1890, 1891, 1892 e 1893, 1894 a 1893	11:300,270				88,400	302,320	11,000	85,280						113,480		70,640		17,500	008,200		05,900			12,28,400	10:00,250	24:02,510
A praças de pret invalidas.....	1891 1892 — 1892 e 1893	42,400																								42,400	
A um enfermeiro-mór da Consciência.....	1892	50,700																								50,700	
A um alfazê.....	1872 — 1893	31,08,40																								31,08,40	
A um ex-patrão do Arsenal.....	1891												40,000													40,000	
CLASSES INACTIVAS																											
Marechal, quotas.....	1890 — 1892 e 1891 — 1892	15:07,538																								15:07,538	
— soldo.....	1893	25,25,50																								25,25,50	
— graduado, quotas.....	1890 — 1892	2:01,320																								2:01,320	
General de divisão, quotas.....	1890 — 1892 e 1891 — 1892	4:07,700							10:280,100																	14:35,700	
— graduado, quotas.....	1890 — 1892 1890 — 1891 e 1891 — 1892	23:57,209																								23:57,209	
General de brigada, quotas.....	1890, 1890 — 1891, 1890 — 1892, 1890 — 1893, 1891 — 1891 — 1892, 1892 — 1893	20:20,404																								20:20,404	
— soldo.....	1890 — 1892																									1:02,200	
— graduado, quotas.....	1890 — 1892 e 1890 — 1893	0:53,328																								0:53,328	
Cirurgião-mór de divisão, quotas.....	1890 — 1892	1:30,380																								1:30,380	
— de brigada, quotas.....	1890 — 1892 e 1890 — 1893	2:40,337																								2:40,337	
Coronel, quotas.....	1890 — 1892, 1890 — 1893, 1891 — 1892, 1893	11:72,354																								11:72,354	
— soldo.....	1890																										
— graduado, quotas.....	1890 — 1892	0:11,370																								0:11,370	
Tenente-coronel, quotas.....	1891 a 1890 — 1892	1:10,202																								1:10,202	
— soldo.....	1891 a 1890 — 1892													000,000												000,000	
— graduado, quotas.....	1890 — 1892	2:03,707																								2:03,707	
Majór, quotas.....	1890 — 1892, 1890 — 1893, 1891 — 1892, 1893	0:02,303																								0:02,303	
— soldo.....	1890 — 1892, 1891 — 1893, 1890 — 1890	2:03,300																								2:03,300	
— graduado, quotas.....	1890 — 1893	2:28,473																								2:28,473	
Capitão, quotas.....	1890 — 1892	2:27,030																								2:27,030	
— etapa e soldo.....	1889 a 1890, 1890, 1892 1894 a 1892	23,400											89,332													89,332	
Tenente, quotas.....	1890 — 1892, 1895 e 1891	57,227																								57,227	
— soldo.....	1893 1890 a 1893	312,900	770,000	142,258																						1,125,158	
Alfetes, soldo.....	1892	273,000												720,000	300,000	223,180										1,296,180	
Praças de pret, soldo.....	1892 — 1890 1873 — 1893 e 1893, 1888, 1891 a 1893	300,002	38,120	028,000							40,000		15,4150													2,171,101	
Cirurgião de 4.ª classe.....	1893			02,500																						02,500	
Capitão honorato.....	1889 — 1889																									02,500	

Acquisição de
Diferença de
Alfetes de ex-
Acquisição de
Diferença de
General de br
Coronel.....
Tenente-coronel
Majór.....
Capitão.....
Tenente.....
Alfetes.....
Praças de pret
Majór de ex-
Alfetes.....
Coronel.....
Tenente-coronel
Majór honora
A praças de
A praças de
A soldados us
A soldados us
A soldados us
A soldados us
A soldados us
Marechal q
General de o
General de o
Coronel.....
Tenente-coronel
Majór.....
Tenente.....
Capitão.....
Tenente.....

Continuação da tabella — Exercícios findos

EXERCÍCIOS	CAPITAL FEDERAL	ESPIRITO SANTO	BAHIA	SERGIPE	ALAGOAS Maceió	PERNAMBUCO	PARAÍPEBA	RIO GRANDE DO NORTE	CEARA	MACHY		MARANHÃO	PARÁ	AMAZONAS	S. PAULO		PAMPA		SANTA CATHARINA	RIO GRANDE DO SUL			MINAS GERAES	GOYAZ	MATTO GROSSO — Cuyabá	LONDRES	TOTAL
										Therézina	Parnahyba				S. Paulo	Santos	Curityba	Parangaguá		Porto Alegre	Rio Grande	Uruguayana					
Decreto. n. 141 de 6 de Julho de 1893																											
Acquisição de 73 clarins.....	1893	3:050,000																								6:150,000	
Decreto n. 1899 de 13 de Dezembro de 1894																											
Diferença de etapa a um major.....	1893	304,200																								304,200	
Decreto n. 1550 de 27 de Setembro de 1893																											
Aluguel de carroças e animais para as forças em operações em Nitheroy.....	1893	1:748,000																								1:748,000	
Acquisição de pratos e canecas para as mesmas forças.....		34,400																								34,400	
Drugas para o Laboratorio Chimico Militar.....		28,500																								28,500	
COMISSÕES MILITARES																											
General reformado.....	1893																									52,800	
Alferees honorarios.....	1894																									306,800	
Pago á viuva do alferees honorario do Exercito Ignacio José Ferreira.....	1893																									808,800	
Gratificação de commandante do forte «S. Luiz».....	1890 — 1894																									3:163,811	
A um coronel.....	1893																									606,429	
Tenente-coronel commandante para as fortalezas.....	1893																									184,900	
Alferees reformados, commandante da Fortaleza de S. João.....																											
Decreto n. 1623 de 26 de Dezembro de 1893																											
CORPOS ARREGIMENTADOS																											
General de brigada graduado.....	1893	403,876																								403,876	
Coronel.....		4,431,000																								4,431,000	
Tenente-coronel.....		1:574,500																								1:574,500	
Major.....		30,325,000																								30,325,000	
Capitão.....		1:093,800																								1:093,800	
Tenente.....		80,000																								80,000	
Alferees.....		882,000																								882,000	
Musico de 2ª classe.....		25,437,000																								25,437,000	
Pragas de prel.....		2:824,781																								2:824,781	
CORPOS ESPECIAES																											
Major de engenhe'ros.....	1893	446,773																								446,773	
GRATIFICAÇÃO DE ESTADO MAIOR DE 1ª CLASSE																											
Coronel.....	1893	720,000																								720,000	
Tenente-coronel.....		578,307																								578,307	
Tenente-coronel honorario.....	1890 — 1893	2:140,000																								2:140,000	
Major honorario.....	1893	3:720,000																								3:720,000	
FARDAMENTO																											
A pragas de prel do Exercito.....	1893	2:353,880																								2:353,880	
A pragas de prel invalidos.....		40,180,18																								40,180,18	
A marinheiros invalidos.....		463,272																								463,272	
A soldados mares invalidos.....		14,18,384																								14,18,384	
A gornetes invalidos.....		12,45,894																								12,45,894	
A foguistas da Armada.....		37,98,152																								37,98,152	
A um sargento invalido da Armada.....		3,68,052																								3,68,052	
A um encanheiro-mór da Concessão.....		3,38,000																								3,38,000	
CLASSES INACTIVAS																											
Marochal — quotas.....	1893	5:880,000																								5:880,000	
— graduado.....		1:020,000																								1:020,000	
General da divisão.....		3:860,000																								3:860,000	
— — graduado.....		3:000,000																								3:000,000	
General de brigada.....		800,000																								800,000	
— — graduado.....		2:100,000																								2:100,000	
Coronel.....		2:100,000																								2:100,000	
— graduado.....		4,030,000																								4,030,000	
Tenente-coronel.....		2:000,000																								2:000,000	
— graduado.....		2:850,000																								2:850,000	
Major.....		450,000																								450,000	
— soldo e etapa.....		480,000																								480,000	
— graduado.....		780,000																								780,000	
Capitão.....		300,000																								300,000	
Tenente.....		377,433																								377,433	
— graduado.....		234,800																								234,800	
Alferees.....		455,850																								455,850	
Mestre de musica — vencimentos.....		210,000																								210,000	
Capella-mór.....		1:000,000																								1:000,000	
Cirurgião-mór da divisão.....		150,000																								150,000	
— de brigada.....		720,000																								720,000	
Coronel honorario.....		720,000																								720,000	
Tenente-coronel honorario.....		21,900																								21,900	
Pragas de prel — soldo e etapa.....	1891 — 1893 e 1893	4:517,884																								4:517,884	

Continuação da tabella — Exercícios findos

EXERCÍCIOS	CAPITAL FEDERAL	ESPIRITO SANTO	BAHIA	SERGIPE	ALAGOAS Maceió	PERNAMBUCO	PARAÍBYBA	RIO GRANDE DO NORTE	CEARÁ	PIAUHY		MARANHÃO	PARÁ	AMAZONAS	S. PAULO		PARANÁ		SANTA CATHARINA	RIO GRANDE DO SUL			MINAS GERAES	GOYAZ	MATTO GROSSO Guyabá	LONDRES	TOTAL
										Therézina	Parnahyba				S. Paulo	Santos	Curityba	Paranaguá		Porto Alegre	Rio Grande	Uruguayana					
SERVIÇO SANITARIO																											
Capitão medico de 4ª classe.....	1893	382,810																									282,810
Medico de 5ª classe.....	>	2,324,000																									2,324,000
Pharmaceutico de 3ª classe.....	>	362,262																									362,262
DESEZAS DE CORPOS E QUARTEIS																											
Frates.....	1893	400,521																									400,521
AJUDAS DE CUSTO																											
A officias do Exército.....	1893	440,000																									440,000
ARSENIAES																											
Expediente.....	1893	782,100																									782,100
HOSPITAES																											
Iluminação.....	1893	650,318																									650,318
OBSERVATORIO ASTRONOMIC																											
Vencimentos do assistente.....	1893	11,044,084																									11,044,084
INSTRUÇÃO MILITAR																											
COLLEGIO MILITAR																											
Compra de compendios.....	1893	702,000																									702,000
ESCOLA SUPERIOR DE GUERRA																											
Director.....	1893	912,065																									912,065
ETAPAS																											
Fornecidas a officias e praças.....	1893	815,000																									815,000
LABORATORIOS																											
LABORATORIO P. DO CAMPENHO																											
Almoxarifé.....	1893	600,000																									600,000
Contra-mestre da officina de torpedos e electricidade do Arsenal de Marinha.....	1893	152,218																									152,218
LABORATORIO CHIMICO MILITAR																											
Expediente.....	1893	318,000																									318,000
INTENDENCIA																											
Diversas despesas.....	1893	58,000																									58,000
FORTALEZA DE SANTA CRUZ																											
Fornecimento de agua.....	1893	1,384,400																									1,384,400
FORÇAS EM OPERAÇÕES																											
NO LITORAL																											
Consumo de gaz.....	1893	1,788,101																									1,788,101
EM INTERIO																											
Pão para o 5º regimento de artilharia de campanha.....	1893	1,028,900																									1,028,900
Aluguel de carroças.....	>	217,000																									217,000
Fornecimento ao Commando Geral.....	>	22,100,000																									22,100,000
Gratificação a um enfermeiro.....	>	170,000																									170,000
NA PENHA																											
Generos.....	1893	990,380																									990,380
EM IMITIBA																											
Generos.....	1893	2,808,278																									2,808,278
NO ESTADO DO PARANÁ																											
Despesa feita com a columna dos Ambrosios por um capitão de cavallaria.....	1893	870,115																									870,115

DIREC
 Passagens.....
 Acquisição de relógio.....
 Aluguel de prédio p.....
 Iluminação do quart.....
 Iluminação do hotel.....
 Gratificação a um of.....
 Salto a Curitiba.....

Ministerio

Publicações.....
 Passagens.....
 Expediente.....
 Iluminação.....

AUXÍLIOS A A

Indemnização ao Ad.....
 Juros á Companhia.....

Jardim Botânico —
 — da Praça da Rep.....
 — da Praça Tirador.....
 Fiscal de burros ag.....
 da Companhia.....

L

Iluminação.....

ESTRADA

Chefe de linha.....
 Telegraphista.....
 Guarda geral.....
 Pessoal da Bateria.....
 Gratificação extraor.....
 A um Engenheiro M.....

Publicações.....
 Carvão.....
 Fillos.....
 Passagens.....
 Judgments.....
 Despezas diversas.....

PROLONGAMEN

Passagens.....

DIREC

Porteira.....
 Chefe de Seção.....
 Servente.....

Expediente.....
 Iluminação.....
 Despezas mitula.....

Pessoal.....
 Expediente.....

INSPEC

Iluminação.....

ESTR

Passagens.....

Vencimentos de emp.....
 Balanço, 1893.....

Continuação da tabella — Exercícios findos

EXERCÍCIOS	CAPITAL FEDERAL	ESPÍRITO SANTO	BAHIA	SERGIPE	ALAGOAS — Maceió	PERNAMBUCO	PARANÁ	RIO GRANDE DO NORTE	CEARÁ	PIAUHY		MARANHÃO	PARÁ	AMAZONAS	S. PAULO		PABANÁ		SANTA CATHARINA	RIO GRANDE DO SUL			MINAS GERAES	GOYAZ	MATO GROSSO — Cuyabá	LONDRES	TOTAL
										Therézina	Parnahyba				S. Paulo	Santos	Curityba	Paranaguá		Porto Alegre	Rio Grande	Uruguayana					
DIVERSAS DESPESAS E EVENTUAES																											
Passagens.....	1893	3:378078																									
Adquisição de relógios.....	"	230000																								3:378078	
Aluguel de prédio para o 3.º batalhão da Guarda Nacional.....	"	958333																								290000	
Iluminação dos quartéis da Guarda Nacional.....	"	7082824																								958333	
Iluminação do holophote da Gloria.....	"	38514																								7082824	
Qualificação a um official do exercito pela condução de feridos de Sétos a Curityba.....	"	330000																								38514	
Ministerio da Industria, Viação e Obras Publicas																											
SECRETARIA DE ESTADO																											
Publicações.....	1893	2:305850																									
Passagens.....	"	58780																									2:305850
Expediente.....	1894	4:328000																									58780
Iluminação.....	1893	10200																									4:328000
AUXÍLIOS Á AGRICULTURA E ENGENHOS CENTRAES																											
FAZENDA DA BOA VISTA																											
Indemnização ao Administrador, de despesas feitas.....	1893	83500																									83500
Juros á Companhia Engenho Central de Lorenna.....	1891	21:000000																									21:000000
JARDINS E PRAÇAS																											
Jardim Botânico — Vencimentos de um pedreiro.....	1893	31800																									31800
— da Praça da Republica — material.....	1892	800000																									800000
— da Praça Tiradentes — iluminação.....	1893	14:000000																									14:000000
Fiscal de burros agricolas.....	"																										
— da Companhia Rural de S. Paulo.....	"																										
LABORATORIO DE BIOLOGIA																											
Iluminação.....	1893	232855																									232855
ESTRADA DE FERRO CENTRAL DO BRAZIL																											
PESSOAL																											
Chefe de linha.....	1892	538740																									538740
Telegraphista.....	"	118000																									118000
Limpa geral.....	1893	90000																									90000
Pessoal da Estação Maritima.....	1893	68108																									68108
Gratificações extraordinarias.....	1892	4:737014																									4:737014
A um Engenheiro Militar em serviço na Estrada.....	1893	217800																									217800
MATERIAL																											
Publicações.....	1892	88000																									88000
Carvão.....	"	17:480000																									17:480000
Folhas.....	"	200000																									200000
Passagens.....	1893	118000																									118000
Medicamentos.....	"	88100																									88100
Despesas diversas.....	"	988200																									988200
PROLONGAMENTO DA ESTRADA DE FERRO CENTRAL DO BRAZIL																											
Passagens.....	1893	77805																									77805
DIRECTORIA GERAL DE ESTATISTICA																											
PESSOAL																											
Perito.....	1893	110000																									110000
Chefe de Secção.....	"	18000																									18000
Secretaria.....	"																										
MATERIAL																											
Expediente.....	1892	50500																									50500
Iluminação.....	1893	408780																									408780
Despesas mitadas.....	"	118000																									118000
RECENSEAMENTO																											
Pessoal.....	1893	1:0706172																									1:0706172
Expediente.....	"	348000																									348000
INSPECTORIA GERAL DE ILLUMINAÇÃO																											
Iluminação.....	1893	52815																									52815
ESTRADA DE FERRO DE BATURITÉ																											
Passagens.....	1893	108000																									108000
OBRAS																											
Vencimentos de empregados da Colonia Gamelleira.....	1893																										1:080000
Balanco, 1893 — pag. 323 M																											

Continuação da tabella — Exercícios findos

EXERCÍCIOS	CAPITAL D. E. R. A. L.	ESPIRITO SANTO	BAHIA	SERGIPE	ALAGOAS — Maceió	PERNAMBUCO	PARAÍBYBA	RIO GRANDE DO NORTE	CEARÁ	PIAUI		MARANHÃO	PARÁ	AMAZONAS	S. PAULO		PARANÁ		SANTA CATHARINA	RIO GRANDE DO SUL			MINAS GERAENS	GOYAZ	MATO GROSSO — Cuyabá	LONDRES	TOTAL	
										Therézina	Parnalyba				S. Paulo	Santos	Curityba	Paranaguá		Porto Alegre	Rio Grande	Uruguayana						
TERRAS PUBLICAS E COLONISAÇÃO																												
INSPECTORIA GERAL																												
Gratificação a um ex-inspector geral.....	1893	4:038,327																										
Vencimentos de um interprete.....	"	175,000																										
Aluguel de embarcações.....	"	8:708,500																										
Cartão para as lanchas.....	"	2:708,500																										
Despesas miudas.....	"	1:334,882																										
HOSPEDARIA DE IMMIGRANTES DE PINHEIRO																												
Vencimentos de empregados.....	1893	188,000																										
Elasias.....	"	3:188,000																										
Medicinas.....	"	705,854																										
Generos.....	1892	0:255,413																										
Outros.....	1893	478,900																										
Medicinas de obras.....	1893	18:738,574																										
Adquisição de 2 fogões.....	1892	3:104,500																										
Diversas despesas.....	1891	384,300																										
Adquisição de diversos objectos.....	1891	50,000																										
HOSPEDARIA DE IMMIGRANTES DA ILHA DAS FLORES																												
Vencimentos de empregados.....	1893	0:593,413																										
Machistas da lancha.....	"	438,500																										
Marinheiros.....	"	1:108,500																										
Ex-tripulante de um boteão.....	"	330,000																										
Ex-guarda do almoxarifado.....	"	888,000																										
Ex-ajudante do administrador.....	"	330,000																										
Diarias a serventes.....	"	3:041,175																										
Alimentação.....	"	1:371,400																										
Medicinas.....	"	9:318,881																										
Medicinas de obras.....	"	47,500																										
Aluguel de um bote.....	"	68,830																										
Passagens.....	"	1:828,500																										
Diversas despesas.....	"																											
REPARTIÇÃO DE TERRAS DO RIO GRANDE DO SUL																												
Perito-archivista.....	1892 e 1893	700,000																										
Aluguel do prédio da delegacia.....	"																											
HOSPEDARIA DE IMMIGRANTES EM PARANAGUÁ																												
Administrador.....	"	200,000																										
DELEGACIA NO PARANÁ																												
Expediente.....	1892	820,310																										
Generos alimenticios.....	"	18:001,810																										
DIVERSAS																												
Gratificação extraordinaria a um amanuense da agencia central de imigração.....	1893	100,000																										
Medição de lotes no núcleo colonial « Uruguay » no Rio Grande do Sul, e abertura de caminhos no mesmo.....	"	17:091,384																										
Transporte de imigrantes.....	"	22:280,450																										
Construção de 102 casas no núcleo colonial « Nova Venézia », em Santa Catharina.....	1892 e 1893	48:000,000																										
Passagens de imigrantes, oventas e propaganda.....	"	47:158,000																										
Aluguel do teatro « Rink », em Santos, para alojamento de imigrantes.....	1891 e 1892	620,000																										
Medicinas de lotes no território Afonso, no Espírito Santo.....	1892	37:908,710																										
Adquisição de diversos objectos para a colonia do Valle do Rio Negro, no Paraná.....	1892	12:187,140																										
Serviço medico da colonia « Sabará » em Minas.....	"	150,000																										
" do núcleo « Santa Barbara », no Paraná.....	"	384,333																										
Passagens a imigrantes no Brazil.....	"	211,800																										
Diferença de vencimentos ao secretario da ex-Superintendencia de Imigração em Genova.....	1893	4:347,496																										
Passagens e transporte de bagagens.....	1891, 1892, 1893	12,441,155																										
Medicinas e demarcação de lotes nos Estados de Cabanagem.....	1892	18:378,482																										
Indemnização ao Consul Geral em Hamburgo, por telegrammas expedidos.....	"	107,800																										
Medicinas, demarcações e outros serviços em lotes colonias em Blumenau e S. Francisco, em Santa Catharina.....	"	208,141,007																										
Serviço medico da colonia « Maria Custodia », em Minas.....	1890	308,000																										
Agrimensor do burgo « Virgilio Damasio ».....	1893	728,500																										
Rações para a hospedaria de Mont Serret.....	1892																											
Adquisição de diversos artigos para a Delegacia.....	1893 e 1891																											
Vencimentos de empregados da ex-Delegacia.....	1891																											
Pharmaceutico contratado da colonia « Theresza Christina ».....	1892																											
Balanco, 1895 — pag. 320 N																												

Personal da De...
da Hospes...
da Commis...
da commi...
Constreção...
custo das...
Alimentaçã...
Constreção...
Jotes em It...
Agentes offic...
Escriptario...
Asseto e desin...
Ajuda do c...
Agricultores de...
Diversas despe...
Ajuda do...
Auxiliar da...
Diarias a emp...
A diversas Co...
Diversas despe...
Agentes de com...
Transporte de...
Obras no nucle...
Lago as ongel...
Despesas felle...
Higienizacã...
Gratificação a...
Ordemado de u...
Vencimentos de...
Vencimentos de...
Agentes...
Passagens...
Adquisição de...
Transporte de...
Acquisição de...
Vencimentos de...
A Corroion ote...
Ex-ajudante da...
Geographista de...
A um 2º tenente...
Passagens...
Painogramas...
Higienizacã...
Vencimentos de...
Aluguel de casa...
Passagens...
Amanuense...
Thesourario...
ESTRADA DE...
Ex-chofe de tra...
Ajuda do 2º...
Despesas...
Adquisição de...
BR. LONGAMEN...
Vencimentos de...
Obras...
Balanco, 18...

Continuação da tabella — Exercícios findos

	EXERCÍCIOS	CAPITAL FEDERAL	ESPIRITO SANTO	BARRA	SERGIPE	ALAGOAS — Maceió	PERNAMBUCO	PARANHIBA	RIO GRANDE DO NORTE	CEARÁ	PIAUHY		MARANHÃO	PARÁ	AMAZONAS	S. PAULO		PARANÁ		SANTA CATHARINA	RIO GRANDE DO SUL			MINAS GERAIS	GOYAZ	MATO GROSSO — Cuiabá	POMEROS	TOTAL	
											Therézina	Paraíba				S. Paulo	Santos	Curitiba	Paranáguá		Porto Alegre	Rio Grande	Uruguayano						
Despesas com o serviço das capatazias.....	1898-1898	22500		331850																		1.092.400					1.428.450		
Vendimentos de diversos escripturarios.....	1898, 1891			52.818	488.000	488.000				428.33																	468.500		
Material para as obras.....	1892																											3.818.800	
Serviço telephónico.....	1893																						2.919.800				43.884.800		
Consumo de gaz.....	1892-1893						5.455.100	3.324.830	1.147.840	332.500			5.558.800	88.500														8.806.940	
Expedientes.....	1893 e 1890																											4.492.900	
Reparos nos edificios.....	1893						8.896.119	173.300					1.382.800															106.600	
Publicação de editaes.....	1893						2.504.800						450.000															6.104.800	
Aluguel de embarcações.....	1892 e 1893						906.800																1.520.600					408.855	
Aluguel de casas e armazens.....	1893							32.835	406.800				393.000										105.600					888.000	
Agua, luz e despesas miudas.....	1892 e 1893								88.000																			213.808	
Acquisição de moveis.....	1893																											928.000	
Flul de armazem.....	1893									921.800																		52.837	
Material para a forpa dos guardas.....																													
Continuo.....																													
AJUDAS DE CUSTO																													
Confidente da Alfandega de Mancias.....	1833	400.000					608.700																					400.000	
— da de Santos.....																													668.500
1º escripturario da do Desterro.....	1891-1893	400.000																											600.000
2º dito da de Pernambuco.....	1891 e 1894						320.000																						100.000
3º dito da de Santos.....	1891	150.000																											328.000
Guarda da de Mancias.....	1891	100.000					600.000																						150.000
Ajudante de guarda-mór da de Pernambuco.....	1894																												100.000
1º escripturario da extincta Thesouraria de Fazenda.....	1894														718.000														60.000
A diversos empregados removidos.....	1891	203.000							500.000	180.000																			744.000
Passagens e transporte de bagagens.....	1892 e 1893	587.700																											888.000
DIFFERENÇA DE CAMBIO																													
No pagamento da garantia de juros á Companhia Mogyana de Estradas de Ferro.....	1892	142.813.802																											587.700
OBRAS																													
Engenheiro das obras de Porto d'Agua.....	1893	2.004.888																											2.004.888
Concerto e construcção de armazens da Alfandega do Rio de Janeiro.....	1892 e 1893	241.888.720																											21.888.720
Construcção do arco da mesma Alfandega.....	1893	876.900																											876.900
Na Alfandega de Mancias.....																													
EVENTUAES																													
Gratificação de um 2º escripturario do Tribunal de Contas, na Delegacia em Londres.....	1892	145.100																											145.100
Publicações.....	1893	77.000																											77.000
Telegrammas.....	1893	214.700																											214.700
Despesa com portos.....	1894	695.808																											695.808
Fóros.....	1891	75.000																											75.000
Telephone da Quinta da Boa-Vista.....	1892										140.000																		140.000
Despesa com a conducção de fundos.....	1892																												
Passagens a empregados.....	1893																												133.940
REPOSIÇÕES E RESTITUIÇÕES																													
Importancia de mais descontada a um operario militar como indemnisação de divida.....	1884 a 1890																												502.130
EMPREGADOS DAS REPARTIÇÕES E LOGARES EXTINGTOS																													
THEOURARIAS DE FAZENDA																													
Thesourario escripturario.....	1873				40.331																								40.331
Primeiro dito.....	1883 a 1888																												9.328.828
Segundo dito.....	1893																												15.800
Servico telephónico.....	1892						13.000																						13.000
Imposto de expulsação.....	1892 e 1893																												108.200
Preto e carretos.....	1892																												71.8240
Publicações.....	1890														410.000														13.250
MESAS DE RENDAS E COLLECTORIAS																													
Commissão a extractores.....	1890, 1893				4.230.800					232.417																			232.417
Impressões e encadernações.....	1873				406.800																								406.800
Collector.....	1891																												
Escrivão.....	1891, 1893																												39.618
SECÇÕES DE ESTATISTICA COMMERCIAL (EXTINGTAS)																													
Objectos de expediente.....	1890						127.700																						127.700
Aluguel de casa.....	1891																												581.8100
Reparos no edificio.....	1893																												897.8070
																													30.000

Continuação da tabella — Exercícios findos

EXERCÍCIOS	CAPITAL FEDERAL	ESPIRITO SANTO	BAHIA	SERGIPE	ALAGOAS Macaé	PERNAMBUCO	PARAÍBYBA	RIO GRANDE DO NORTE	CEARÁ	PIAUY		MARANHÃO	PARÁ	AMAZONAS	S. PAULO		PARANÁ		SANTA CATARINA	RIO GRANDE DO SUL			MINAS GERAES	GOYAZ	MATO GROSSO — Cuyabá	LONDRES	TOTAL	
										Therézina	Parnaíba				S. Paulo	Santos	Curitiba	Paranaguá		Porto Alegre	Rio Grande	Uruguayana						
DELEGACIAS FISCAES																												
despacho para a de Minas Geraes.....	1892	2:092\$50																								2:092\$50		
igual de casa para o corpo da guarda.....	1893																									100\$00		
GRATIFICAÇÕES POR SERVIÇOS TEMPORARIOS E EXTRAORDINARIOS																												
empregados das Alfandegas por serviços extraordinarios.....	1892 e 1893																									928\$505		
no desempenho de comissões.....																										384\$63		
ADMINISTRAÇÃO E CUSTEIO DAS FAZENDAS PROPRIAS NACIONALES																												
dupl. e trip. do administrador.....	1894																									240\$000		
refeição.....																										600\$000		
aquecimento.....																										600\$000		
		3.358:688\$001	835\$00	52:540\$720	5:733\$547	7:114\$810	58:105\$100	11:618\$813	5:703\$828	33:702\$300	4:223\$373	1:051\$108	21:307\$880	19:210\$847	7:075\$340	23:078\$074	1:774\$074	3:803\$703	0:013\$700	24:711\$975	080:113\$900	27:152\$700	3:112\$880	10:753\$02	7:502\$105	31:908\$148	20:719\$100	4.425:703\$474

Recapitulação

	CAPITAL FEDERAL	ESPIRITO SANTO	BAHIA	SERGIPE	ALAGOAS Macaé	PERNAMBUCO	PARAÍBYBA	RIO GRANDE DO NORTE	CEARÁ	PIAUY		MARANHÃO	PARÁ	AMAZONAS	S. PAULO		PARANÁ		SANTA CATARINA	RIO GRANDE DO SUL			MINAS GERAES	GOYAZ	MATO GROSSO — Cuyabá	LONDRES	TOTAL		
										Therézina	Parnaíba				S. Paulo	Santos	Curitiba	Paranaguá		Porto Alegre	Rio Grande	Uruguayana							
da Justiça e Negocios Interiores.....	456:597\$358	43\$800	23:740\$444	1:771\$500		18:201\$015	3:801\$887	2:300\$312	87021\$000	73\$000		1:027\$620	0:010\$770	100\$010	11:045\$015		69\$000	6:701\$800	2:451\$068		1:042\$285			3:314\$051	0:73000	1:110\$740	701\$318	572:333\$033	
das Relações Exteriores.....	14:328\$022					1:303\$350			0:000\$000	1:280\$090	323\$333	2:507\$833	4:411\$081					3:107\$000				20:870\$000					372\$180	2:218\$118	
da Marinha.....	60:113\$070	310\$000	1:583\$814	230\$055	302\$320	313\$200	180\$350	105\$280	15:071\$177	120\$000		4:077\$877	13:772\$139	4:303\$091	1:086\$800	223\$480	3:430\$203	21\$000			4:007\$180	71:170\$214				784\$100	2:188\$084	27:883\$474	9877\$
da Guerra.....	430:754\$498	338\$000	2:780\$104	230\$055	153\$754	4:730\$320	1:508\$022	401\$000	1:000\$000	1:000\$000		17:167\$270	623:030\$2	3:281\$010	0:113\$337	1:550\$804	3:237\$503				12:505\$148	50:581\$215				5:010\$111	2:377\$517	1:033\$230	28:422\$703
da Industria, Viação e Obras Publicas.....	2:147:012\$502	518\$000	7:707\$104	3:733\$323	0:030\$045	32:617\$195	0:020\$151	1:008\$440	11:135\$033	874\$081	1:321\$200										2:497\$300	8:013\$303				1:632\$310	2:130\$425	1:438\$230	402:570\$171
da Fazenda.....	251:827\$854		10:718\$334																										
	3.358:688\$001	835\$00	52:540\$720	5:733\$547	7:114\$810	58:105\$100	11:618\$813	5:703\$828	33:702\$300	4:223\$373	1:051\$108	21:307\$880	19:210\$847	7:075\$340	23:078\$074	1:774\$074	3:803\$703	0:013\$700	24:711\$975	080:113\$900	27:152\$700	3:112\$880	10:753\$02	7:502\$105	31:908\$148	20:719\$100	4.425:703\$474		

MINISTERIO DA FAZENDA

TABELLA N. 191

32. Creditos especiaes

	LONDRES	TOTAL
CREDITOS ESPECIAES		
Fiança do emprestimo da Associação Commercial do Rio de Janeiro.....	315:547\$293	315:547\$293

MINISTERIO DA FAZENDA

TABELLA N. 192

Despezas pagas e não escripturadas em exercicios anteriores

	EXERCICIOS	BAHIA	PARAIBA	MARANHÃO	PARÁ	PORTO ALEGRE	GOYAZ	TOTAL
JUROS DO EMPRESTIMO DO COFRE DE ORPHÃOS								
Juros pagos.....	1891	20\$744				02\$489		83\$833
COLLECTORIAS								
Commissão pela cobrança das rendas.....	>		22\$408			573\$120		595\$528
Collectores.....	>					1:322\$058		1:322\$058
Escrivães.....	>					871\$555		871\$555
PENSIONISTAS								
Pensões.....	>			70\$500		1:213\$000		1:319\$500
Meio soldo.....	1893 e 1894					255\$000	30\$000	285\$000
ALFANDEGAS								
Porcentagem pela arrecadação das vendas.....	1891				1:218\$170			1:218\$170
Idem idem.....					90\$439			90\$439
Material.....	1891			83\$100				83\$100
		20\$714	22\$408	150\$000	1:317\$000	4:357\$222	30\$000	5:877\$583

MINISTERIO DA FAZENDA

TABELLA N. 193

Decreto n. 1937 de 31 de janeiro de 1893

Representação do ministro

	CAPITAL FEDERAL
Importancia despendida.....	12:000\$000

TABELLA N. 194

Decreto n. 2008 de 18 de abril de 1893

	CAPITAL FEDERAL
Importancia paga ao Dr. Antonio M. Pinheiro, ajudante do Inspector de Saúde dos Portos, aposentado, e relativa a vencimentos dos exercicios de 1890 a 1893.....	8:825\$840

MINISTERIO DA FAZENDA

TABELLA N. 195

Decreto n. 2068 de 12 de agosto de 1893

Construcção da Alfandega de Macahé

	CAPITAL FEDERAL
Importancia despendida.....	106:322\$043

TABELLA N. 196

Decreto n. 2138 de 22 de outubro de 1893

Auxilio ao Estado de Goyaz

	CAPITAL FEDERAL	GOYAZ	TOTAL
Importancia despendida.....	200:000\$000	100:000\$000	300:000\$000

BAL

1.

049

BALANÇOS E QUADROS DIVERSOS

11.

03000

MOVIMENTO DE FUNDOS NO

	RECEITA			
	REMESSAS RECEBIDAS	SAQUES FEITOS	SUPPLIMENTOS RECEBIDOS	TOTAL
Capital Federal.....	141.662:187\$785	3.322:809\$758		144.985:087\$543
Espirito Santo.....	351:501\$710	81:508\$700		433:103\$410
Bahia.....	3.244:127\$868	10:619\$750		3.254:777\$618
Sergipe.....	624:802\$840	2:007\$000		626:809\$840
Alagoas.....	829:304\$126	301\$750		829:009\$176
Pernambuco.....	1.888:238\$151	1:216\$500		1.890:474\$651
Paralyba.....	648:318\$865	680\$150	700:000\$000	1.348:009\$024
Rio Grande do Norte.....	396:506\$038	15\$400	600:000\$000	996:521\$438
Ceará.....	1.902:444\$364	2:720\$752		1.904:865\$116
Piahy.....	368:042\$721	2:208\$861		370:251\$585
Maranhão.....	445:022\$121	4:45\$461		449:477\$582
Pará.....	3.766:945\$630	707\$000		3.767:652\$630
Amazonas.....	1.082:671\$506	138\$000		1.082:809\$506
S. Paulo.....	2.517:279\$300	4:039\$563	400:000\$000	2.921:318\$863
Paraná.....	725:289\$752	2.488:374\$100		3.213:660\$852
Santa Catharina.....	244:264\$720	503:339\$165		747:603\$885
S. Pedro.....	22.413:197\$863	328:744\$275		22.741:042\$138
Minas Geraes.....	1.035:472\$038	692:952\$512		1.728:424\$550
Goyaz.....	857:023\$172	1.200:987\$020	25:000\$000	2.083:010\$192
Matto Grosso.....	2.614:367\$828	1.753:377\$850		4.367:745\$678
Londres.....	21.998:085\$597			21.998:085\$597
	209.614:797\$304	10.401:523\$579	1.725:000\$000	221.741:320\$883

EXERCICIO DE 1895

	DESPEZA			
	REMESSAS FEITAS	SAQUES PAGOS	SUPPLIMENTOS FEITOS	TOTAL
Capital Federal.....	67.952:609\$519	7.078:623\$821		75.031:233\$340
Espirito Santo.....	1.116:251\$167	51:871\$328		1.171:422\$795
Bahia.....	12.741:884\$710	554:602\$021		13.299:486\$731
Sergipe.....	422:869\$658	3:738\$361		426:602\$019
Alagoas.....	731:680\$412	266:718\$795		998:399\$237
Pernambuco.....	7.111:906\$616	201:008\$658	1.300:000\$000	8.612:915\$274
Paralyba.....	80:034\$838	35:835\$900		115:870\$738
Rio Grande do Norte.....	50:663\$481	2:707\$092		53:373\$576
Ceará.....	1.476:877\$531	197:584\$370		1.674:461\$901
Piahy.....	619:319\$131	120:865\$185		740:214\$316
Maranhão.....	4.415:247\$109	344:303\$759		4.759:550\$868
Pará.....	13.635:505\$159	112:434\$245		13.747:939\$704
Amazonas.....	3.890:408\$684	915\$995		3.891:324\$679
S. Paulo.....	41.615:102\$560	109:476\$383	425:000\$000	42.179:578\$943
Paraná.....	1.546:389\$305	153:435\$123		1.699:824\$428
Santa Catharina.....	409:746\$287	259:744\$881		669:491\$168
S. Pedro.....	28.328:026\$823	274:215\$191		28.602:242\$917
Minas Geraes.....	455:189\$648	238:055\$060		693:244\$708
Goyaz.....	456:580\$419	210:007\$015		666:587\$434
Matto Grosso.....	1.471:029\$797	161:380\$093		1.632:409\$890
Londres.....	21.051:416\$820			21.051:416\$820
	209.614:797\$304	10.401:523\$579	1.725:000\$000	221.741:320\$883

DEPOSITOS

ENTRADA	DINHEIRO	APOLICES	VALORES DIVERSOS	TOTAL
Saldo do exercicio de 1894.....	9:820\$615	2.053:738\$889	148.538:253\$114	159.601:812\$618
Recebidos.....	14.033:107\$468	439:780\$000	4.416:619\$204	18.289:506\$672
Passagem da caixa geral.....	653:017\$976			653:017\$976
	14.695:916\$089	2.493:518\$889	152.654:872\$318	169.544:337\$296

E CAUÇÕES

SAHIDA	DINHEIRO	APOLICES	VALORES DIVERSOS	TOTAL
Levantamento de fianças.....	14.234:212\$571	231:514\$411	1.238:686\$782	15.704:443\$764
Passagem para a caixa geral.....	449:591\$160			449:591\$160
Saldo que passa para o exercicio de 1896.....	12:412\$558	1.962:004\$445	111.752:414\$506	113.726:531\$309
Importancia que tem figurado indevidamente neste cofre nos exercicios anteriores.....			39.663:771\$030	39.663:771\$030
	14.695:916\$089	2.193:518\$889	152.654:872\$318	169.544:337\$296

DIFFERENTES

ENTRADA	JOIAS E OUTROS OBJECTOS DE OURO, PRATA E COBRE	APOLICES	LETRAS A VENCER	SELLOS DO CORREIO GERAL	ESTAMPILHAS		VALORES DIVERSOS	TOTAL
					Sello adhesivo	Imposto do fumo		
Saldo do exercicio de 1894.....	51:646\$050	482:533\$334	5:530\$000	64\$770	5.208:481\$180	82:449\$900	4.711:758\$961	10.542:463\$805
Recebidos.....	2:358\$000				7.361:148\$420	10:360\$970	19:867\$300	7.393:713\$690
	51:004\$050	482:533\$334	5:530\$000	64\$770	12.569:599\$600	92:810\$870	4.731:625\$961	17.936:177\$585

VALORES

SAHIDA	JOIAS E OUTROS OBJECTOS DE OURO, PRATA E COBRE	APOLICES	LETRAS A VENCER	SELLOS DO CORREIO GERAL	ESTAMPILHAS		VALORES DIVERSOS	TOTAL
					Sello adhesivo	Imposto do fumo		
Entregues.....	1:097\$000				5.751:909\$360	8:875\$560	90\$000	5.761:881\$920
Saldo que passa para o exercicio de 1896.....	52:307\$650	482:533\$334	5:530\$000	64\$770	1.979:487\$740	83:914\$310	4.696:508\$702	7.300:765\$906
Importancia que tem figurado indevidamente neste cofre nos exercicios anteriores.....					4.838:502\$500		35:027\$250	4.873:529\$750
	51:004\$050	482:533\$334	5:530\$000	64\$770	12.569:599\$600	92:810\$870	4.731:625\$961	17.936:177\$585

DESENVOLVIMENTO DA TABELLA

ENTRADA	DINHEIRO	APOLICES	DIVERSOS VALORES	TOTAL
Capital Federal				
Saldo do exercicio de 1894.....			147.312:315\$195	147.312:315\$195
Recebidos.....	239:761\$076		3.919:291\$000	4.159:052\$176
Passagem da Caixa Geral.....	71:045\$100			71:045\$100
	310:806\$176		151.283:228\$195	151.594:035\$371
Espirito Santo				
Saldo do exercicio de 1894.....	950\$280		49:257\$000	50:257\$280
Recebidos.....	213:430\$000			213:430\$000
Passagem da Caixa Geral.....	314:589\$280		49:295\$000	263:681\$280
	314:589\$280		49:295\$000	263:681\$280
Bahia				
Saldo do exercicio de 1894.....			418:610\$150	418:610\$150
Recebidos.....	39:235\$179		71:906\$000	71:906\$000
Passagem da Caixa Geral.....	57:210\$030			57:210\$030
	96:445\$155		103:516\$150	590:015\$975
Sergipe				
Saldo do exercicio de 1894.....		21:000\$000	48:190\$000	42:190\$000
Recebidos.....	590\$33		9:775\$000	9:780\$033
Passagem da Caixa Geral.....	180\$33	21:000\$000	38:205\$000	52:210\$033
	180\$33	21:000\$000	38:205\$000	52:210\$033
Alagoas				
Saldo do exercicio de 1894.....	6:415\$902	19:630\$000	260\$000	26:305\$902
Recebidos.....	450\$000			450\$000
Passagem da Caixa Geral.....	6:893\$902	19:650\$000	260\$000	26:803\$902
	6:893\$902	19:650\$000	260\$000	26:803\$902
Pernambuco				
Saldo do exercicio de 1894.....			292:189\$450	292:189\$450
Recebidos.....	75:178\$187		27:010\$000	102:188\$187
Passagem da Caixa Geral.....	170:863\$061			170:863\$061
	246:041\$148		320:029\$450	566:071\$598
Parahyba				
Saldo do exercicio de 1894.....	808\$103	8:000\$000	1:393\$500	10:101\$603
Recebidos.....	90:285\$378		1:900\$000	92:185\$378
Passagem da Caixa Geral.....	31:520\$000			31:520\$000
	123:613\$811	8:000\$000	1:393\$500	132:007\$311
Rio Grande do Norte				
Saldo do exercicio de 1894.....			8:500\$000	8:500\$000
Recebidos.....	1:000\$000		1:000\$000	2:000\$000
Passagem da Caixa Geral.....	1:000\$000			1:000\$000
	2:000\$000		9:500\$000	11:500\$000
Ceará				
Saldo do exercicio de 1894.....			88:885\$000	88:885\$000
Recebidos.....	57:700\$000		18:227\$204	75:927\$204
Passagem da Caixa Geral.....	57:890\$000			57:890\$000
	115:590\$000		107:111\$204	222:611\$204
Piauhy				
Saldo do exercicio de 1894.....	200\$000			200\$000
Maranhão				
Saldo do exercicio de 1894.....			400\$802	400\$802
Recebidos.....	216\$100	54:000\$000	6:200\$000	6:416\$100
Passagem da Caixa Geral.....	216\$100	54:000\$000	6:200\$000	60:847\$202

DE DEPOSITOS E CAUÇÕES

SALIDA	DINHEIRO	APOLICES	DIVERSOS VALORES	TOTAL
Capital Federal				
Levantamento de fianca.....	81:808\$081		1.082:584\$000	1.164:392\$081
Passagem para a Caixa Geral.....	226:997\$105			226:997\$105
Saldo que passa para 1895.....			110.536:874\$155	110.536:874\$155
Importancia que indevidamente tem figurado neste conto.....			39.663:771\$030	39.663:771\$030
	310:806\$176		151.283:228\$195	151.594:035\$371
Espirito Santo				
Levantamento de fianca.....	213:180\$000		13:505\$000	226:685\$000
Passagem para a Caixa Geral.....	1:209\$250			1:209\$250
Saldo que passa para 1895.....	214:389\$280		49:295\$000	263:681\$280
Bahia				
Levantamento de fianca.....	63:241\$086		20:200\$000	83:441\$086
Passagem para a Caixa Geral.....	33:203\$829			33:203\$829
Saldo que passa para 1895.....	96:445\$155		173:310\$160	473:310\$160
Sergipe				
Levantamento de fianca.....	590\$33		23:205\$000	52:210\$033
Saldo que passa para 1895.....	590\$33	21:000\$000	23:205\$000	52:210\$033
Alagoas				
Levantamento de fianca.....	100\$000			100\$000
Saldo que passa para 1895.....	6:893\$902	19:650\$000	260\$000	26:803\$902
Pernambuco				
Levantamento de fianca.....	194:487\$179		29:800\$450	224:287\$629
Passagem para a Caixa Geral.....	51:551\$069			51:551\$069
Saldo que passa para 1895.....	246:041\$148		290:220\$000	290:220\$000
Parahyba				
Levantamento de fianca.....	62:728\$171	1:000\$000		63:728\$171
Passagem para a Caixa Geral.....	61:927\$207			61:927\$207
Saldo que passa para 1895.....	938\$163	7:000\$000	1:400\$500	9:306\$663
Rio Grande do Norte				
Levantamento de fianca.....	1:000\$000		5:000\$000	6:000\$000
Passagem para a Caixa Geral.....	1:000\$000			1:000\$000
Saldo que passa para 1895.....	2:000\$000		9:500\$000	11:500\$000
Ceará				
Levantamento de fianca.....	57:800\$000		22:300\$000	80:100\$000
Passagem para a Caixa Geral.....	57:700\$000			57:700\$000
Saldo que passa para 1895.....	115:500\$000		107:111\$204	222:611\$204
Piauhy				
Saldo que passa para 1895.....	200\$000			200\$000
Maranhão				
Levantamento de fianca.....	246\$100		6:200\$000	6:446\$100
Saldo que passa para 1895.....	246\$100	54:000\$000	100\$802	54:406\$802

Continuação da tabella a

ENTRADA	DINHEIRO	APOLICES	DIVERSOS VALORES	TOTAL
Pará				
Saldo do exercício de 1894.....	37:800\$000	75:275\$848	113:075\$848
Recebidos.....	945\$000	43:000\$000	13:945\$000
	945\$000	37:800\$000	88:275\$848	127:020\$848
Amazonas				
Saldo do exercício de 1894.....	1:400\$000	49:000\$000	866\$667	21:266\$667
Recebidos.....	3:166\$666	3:166\$666
Passagem da Caixa Geral.....	500\$000	500\$000
	5:066\$666	49:000\$000	866\$667	24:933\$327
S. Paulo				
Saldo do exercício de 1894.....	323:900\$000	48:900\$000	372:800\$000
Recebidos.....	34:059\$900	10:576\$000	44:635\$900
	34:059\$900	323:900\$000	59:476\$000	447:435\$900
Paraná				
Saldo do exercício de 1894.....	15:000\$000	9:564\$000	24:564\$000
Santa Catharina				
Saldo do exercício de 1894.....	32:500\$000	11:800\$146	44:300\$146
Recebidos.....	719\$500	2:500\$000	110\$000	3:329\$500
Passagem da Caixa Geral.....	100\$000	100\$000	100\$000
	819\$500	35:000\$000	11:910\$146	47:729\$646
S. Pedro				
Saldo do exercício de 1894.....	641:000\$000	2:291\$633	643:291\$633
Recebidos.....	110:917\$829	146:289\$000	257:197\$829
Passagem da Caixa Geral.....	259:917\$879	259:917\$879
	370:835\$699	787:289\$000	2:291\$633	1.130:437\$232
Minas Geraes				
Saldo do exercício de 1894.....	392:000\$000	57:359\$000	353:359\$000
Recebidos.....	3:650\$000	21:000\$000	6:375\$000	31:025\$000
	3:650\$000	323:000\$000	63:734\$000	390:375\$000
Goyaz				
Saldo do exercício de 1894.....	13:012\$058	13:012\$058
Recebidos.....	789\$000	1:200\$000	1:989\$000
Passagem da Caixa Geral.....
	789\$000	14:212\$058	14:999\$018
Mato Grosso				
Saldo do exercício de 1894.....	98:969\$755	98:969\$755
Recebidos.....	800\$000	6:400\$000	7:200\$000
	800\$000	105:369\$755	106:169\$755
Londres				
Saldo do exercício de 1894.....	576:888\$889	576:888\$889
Recebidos.....	13.160:770\$555	13.160:770\$555
	13.160:770\$555	576:888\$889	13.737:659\$444

Depositos e Cauções

SALIDA	DINHEIRO	APOLICES	DIVERSOS VALORES	TOTAL
Pará				
Pagamentos de fianças.....	945\$000	18:000\$000	18:945\$000
Passagem para a Caixa Geral.....	37:800\$000	70:275\$848	108:075\$848
Saldo que passa para 1895.....	945\$000	37:800\$000	88:275\$848	127:020\$848
Amazonas				
Pagamento de fianças.....	600\$000	600\$000
Passagem para a Caixa Geral.....	3:066\$666	3:066\$666
Saldo que passa para 1895.....	1:400\$000	49:000\$000	866\$667	21:266\$667
	5:066\$666	49:000\$000	866\$667	24:933\$327
S. Paulo				
Pagamento de fianças.....	34:059\$900	12:146\$000	46:205\$900
Saldo que passa para 1895.....	323:900\$000	47:330\$000	371:230\$000
	34:059\$900	323:900\$000	59:476\$000	417:435\$900
Paraná				
Saldo que passa para 1895.....	15:000\$000	9:564\$000	24:564\$000
Santa Catharina				
Pagamento de fianças.....	819\$500	2:000\$000	3:800\$000	6:619\$500
Passagem para a Caixa Geral.....	33:000\$000	8:110\$146	41:110\$146
Saldo que passa para 1895.....	819\$500	35:000\$000	11:910\$146	47:729\$646
S. Pedro				
Pagamento de fianças.....	370:835\$699	146:870\$000	517:705\$699
Passagem para a Caixa Geral.....	11:118\$000	2:291\$633	13:417\$633
Saldo que passa para 1895.....	370:835\$699	610:110\$000	2:291\$633	983:237\$332
Minas Geraes				
Pagamento de fianças.....	3:650\$000	37:300\$000	11:295\$000	52:245\$000
Saldo que passa para 1895.....	3:650\$000	255:800\$000	49:438\$000	335:233\$000
	3:650\$000	323:000\$000	63:725\$000	390:375\$000
Goyaz				
Pagamento de fianças.....	789\$000	638\$332	1.427\$332
Passagem para a Caixa Geral.....	13:579\$626	13:579\$626
Saldo que passa para 1895.....	789\$000	14:212\$058	14:999\$018
Mato Grosso				
Pagamento de fianças.....	800\$000	10:124\$000	10:924\$000
Saldo que passa para 1895.....	800\$000	95:245\$755	96:045\$755
	800\$000	105:369\$755	106:169\$755
Londres				
Pagamento de fianças.....	13.160:770\$555	44:118\$415	13.204:888\$970
Saldo que passa para 1895.....	13.160:770\$555	576:888\$889	13.737:659\$444

ENTRADA	JOIAS E OUTROS OBJECTOS DE OURO, PRATA E COBRE	APOLICES	LETRAS A VENCER	SELLOS DO CORREIO GERAL	ESTAMPILHAS		TITULOS DIVERSOS	TOTAL
					Sello adhesivo	Imposto de fumo		
Amazonas								
Saldo do exercicio de 1894.		400\$000			79:085\$500		3:685\$000	83:170\$500
Recebidos.....					65:800\$000		1:010\$000	65:810\$000
		400\$000			144:885\$500		4:695\$000	149:580\$500
S. Paulo								
Saldo do exercicio de 1894.	6:461\$707				488:308\$000		5:797\$300	500:567\$787
Recebidos.....	1:383\$000				726:120\$000		727:503\$000	727:503\$000
	7:844\$707				1:214:428\$000		5:797\$300	1:228:070\$787
Paraná								
Saldo do exercicio de 1894.					42:125\$100		3:412\$100	45:537\$200
Recebidos.....					65:003\$000		4:252\$000	69:255\$000
					107:128\$100		7:664\$100	114:893\$100
Santa Catharina								
Saldo do exercicio de 1894	45\$000				31:522\$000		3:785\$000	35:352\$000
Recebidos.....					49:602\$000		3:211\$700	52:815\$700
	45\$000				81:124\$000		7:026\$700	88:167\$700
Minas Geraes								
Saldo do exercicio de 1894.	2:428\$720				49:278\$300		25:403\$110	76:950\$130
Recebidos.....					39:775\$700		4:685\$500	44:139\$200
	2:428\$720				89:054\$000		32:088\$610	121:142\$630
Goyaz								
Saldo do exercicio de 1894.	1:790\$020			64\$770	31:975\$900	10:000\$000	5:383\$000	48:353\$690
Recebidos.....					500\$000		910\$000	14:110\$000
	1:790\$020			64\$770	32:475\$900	10:000\$000	6:293\$000	62:463\$690
Matto Grosso								
Saldo do exercicio de 1894.					141:937\$900			141:937\$900
Recebidos.....					35:500\$000			35:500\$000
					181:437\$900			181:437\$900
S. Pedro								
Saldo do exercicio de 1894	3:800\$320	37:200\$000	980\$000		201:222\$600	52:565\$500		291:008\$100
Recebidos.....	910\$000				356:557\$300	1:901\$000		359:458\$300
	4:710\$320	37:200\$000	980\$000		560:779\$900	54:466\$500		615:246\$400
Londres								
Saldo do exercicio de 1894		53:333\$331					35:027\$250	88:360\$581
		53:333\$331					35:027\$250	88:360\$581

ENTRADA	JOIAS E OUTROS OBJECTOS DE OURO, PRATA E COBRE	APOLICES	LETRAS A VENCER	SELLOS DO CORREIO GERAL	ESTAMPILHAS		TITULOS DIVERSOS	TOTAL
					Sello adhesivo	Imposto de fumo		
SAHIDA								
Saldo do exercicio de 1894.					77:000\$040		1:035\$000	78:070\$040
Recebidos.....					66:984\$000		4:095\$000	73:079\$000
					143:984\$040		5:130\$000	151:149\$040
Amazonas								
Saldo do exercicio de 1894.					669:002\$100		5:797\$300	674:799\$400
Recebidos.....					241:338\$400		5:797\$300	247:135\$700
					910:340\$500		11:594\$600	921:935\$100
S. Paulo								
Saldo do exercicio de 1894.					29:017\$470		7:065\$000	36:082\$470
Recebidos.....					181:347\$000		7:065\$000	190:414\$470
					210:364\$470		14:150\$470	224:514\$940
Paraná								
Saldo do exercicio de 1894.					107:128\$100		7:664\$100	114:792\$200
Recebidos.....								
					107:128\$100		7:664\$100	114:792\$200
Santa Catharina								
Saldo do exercicio de 1894					22:185\$000		7:026\$700	29:211\$700
Recebidos.....					61:000\$000		7:026\$700	68:026\$700
					83:185\$000		14:043\$400	97:228\$400
Minas Geraes								
Saldo do exercicio de 1894.					22:702\$500		4:606\$000	27:308\$500
Recebidos.....					36:331\$000		4:606\$000	41:239\$500
					59:033\$500		9:212\$500	68:246\$000
Goyaz								
Saldo do exercicio de 1894.				64\$770	31:975\$900	10:000\$000	5:383\$000	48:353\$690
Recebidos.....					500\$000		910\$000	14:110\$000
				64\$770	32:475\$900	10:000\$000	6:293\$000	62:463\$690
Matto Grosso								
Saldo do exercicio de 1894.					141:937\$900			141:937\$900
Recebidos.....					35:500\$000			35:500\$000
					181:437\$900			181:437\$900
S. Pedro								
Saldo do exercicio de 1894					201:222\$600	52:565\$500		253:788\$100
Recebidos.....					356:557\$300	1:901\$000		358:458\$300
					560:779\$900	54:466\$500		615:246\$400
Londres								
Saldo do exercicio de 1894							35:027\$250	35:027\$250
							35:027\$250	35:027\$250

Saldo do exercicio de 1894.....	
---------------------------------	--

08000

Saldo do exercicio de 1894.....	1.000:000000
---------------------------------	--------------

Adm

Saldo do exercicio de 1894.....	1.300:600000
	1.300:000000

Resgate de nota