

MINISTERIO DA FAZENDA

TABELLAS EXPLICATIVAS DO ORÇAMENTO DA FAZENDA

PARA O

EXERCICIO DE 1905

MINISTERIO DA FAZENDA

TABELLAS EXPLICATIVAS DO ORÇAMENTO DA FAZENDA

PARA O

EXERCICIO DE 1905

Organisadas de accordo com a lei n. 1.316 de 31 de Dezembro de 1904



RIO DE JANEIRO

IMPRESA NACIONAL

1905

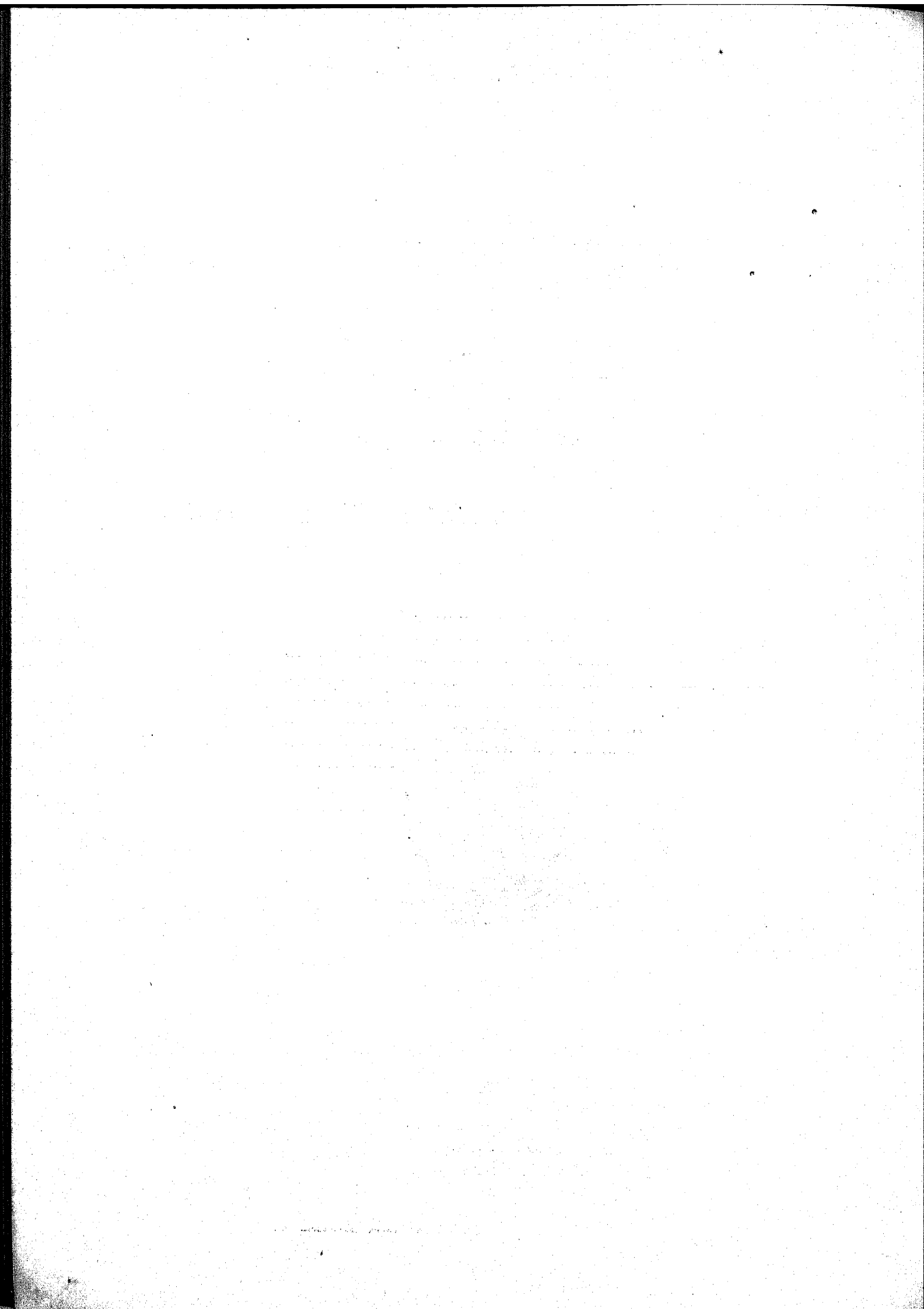

RESUMO

	OURO	PAPEL
1 Juros e mais despesas da divida externa.....	18.555:355\$556	\$
2 Idem e amortização do emprestimo externo para o resgate das estradas de ferro encampadas.....	7.318:373\$334	\$
3 Idem idem dos emprestimos internos.....	2.286:065\$000	8.853:420\$000
4 Idem da divida interna fundada.....		25.756:084\$000
5 Pensionistas.....		6.839:994\$612
6 Aposentados.....		2.752:191\$173
7 Thesouro Federal.....		1.183:305\$000
8 Tribunal de Contas.....		411:000\$000
9 Recehedoria da Capital Federal.....		414:500\$000
10 Caixa de Amortização.....	90:000\$000	312:865\$000
11 Casa da Moeda.....	10:000\$000	761:840\$000
12 Imprensa Nacional e <i>Diario Official</i>		1.760:340\$000
13 Laboratorio Nacional de Analyses.....		94:000\$000
14 Administração e custeio dos proprios nacionaes.....		73:840\$000
15 Delegacia do Thesouro em Londres.....	36:600\$000	\$
16 Delegacias Fiscaes.....		2.117:416\$922
17 Alfandegas.....	8:808\$396	9.872:866\$600
18 Mesas de Rendas.....		2.586:845\$000
19 Empregados de repartições extinctas.....		56:859\$986
20 Fiscalisação e mais despesas dos impostos de consumo.....		2.357:400\$000
21 Commissão de 2 % na venda de estampilhas.....		200:000\$000
22 Ajuda de custo.....		40:000\$000
23 Gratificação por serviços temporarios e extraordinarios.....		50:000\$000
24 Juros dos bilhetes do Thesouro.....		480:000\$000
25 Idem dos emprestimos do cofre de orphãos.....		650:000\$000
26 Idem dos depositos das Caixas Economicas e Monte de Soccorro.....		6.100:000\$000
27 Idem diversos.....		50:000\$000
28 Porcentagem pela cobrança executiva.....		100:000\$000
29 Commissions e correlagens.....	35:000\$000	20:000\$000
30 Despezas eventuaes.....	6:000\$000	150:000\$000
31 Reposições e restituções.....	50:000\$000	450:000\$000
32 Exercícios findos.....	100:000\$000	2.000:000\$000
33 Obras.....		780:000\$000
34 Creditos especiaes.....	325:036\$180	\$
35 Estatistica Commercial.....		270:000\$000
	28.821:238\$466	77.544:768\$293
Aplicação da renda especial		
36 Fundo de resgate e de garantia do papel-moeda.....	8.520:100\$000	8.950:000\$000
37 Idem de amortização dos emprestimos internos.....	\$	5.150:000\$000
38 Idem para a Caixa de resgate das apolices das estradas de ferro encampadas.....	160:000\$000	1.658:000\$000
39 Idem para as obras de melhoramentos dos portos.....	* 3.000:000\$000	3.030:000\$000
	40.501:338\$466	96.332:768\$293

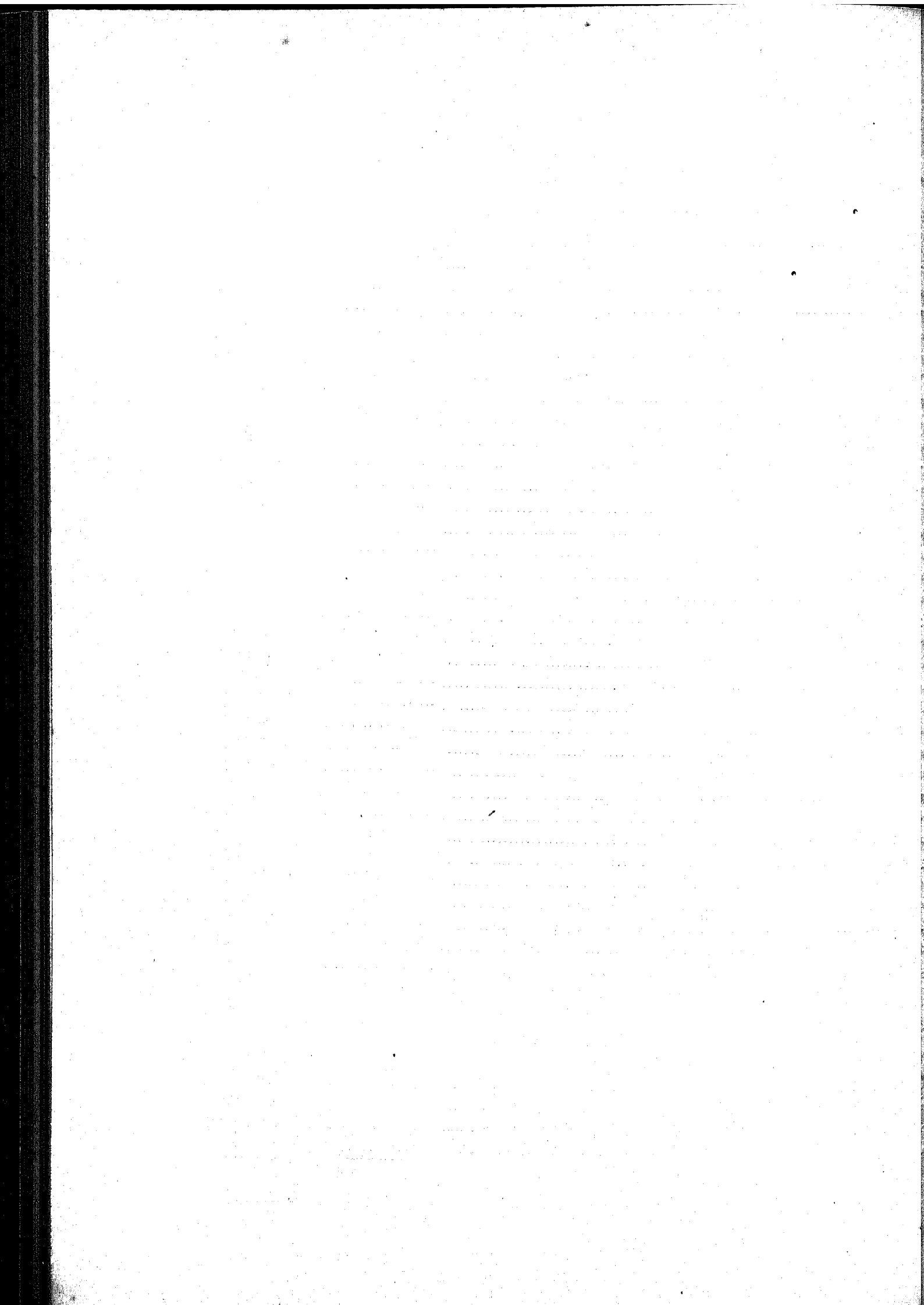

1. Juros e mais despesas da divida externa ao cambio de 27

EMPRESTIMOS	TAXA	JUROS	COMMISSÕES	SOMMA	
				EM £	EM RÉIS, OURO
		£ s d	£ s d	£ s d	Em réis, ouro
De 1883..... a vencer-se em 1935	4 ¼ %	147.015 0 0	1.470 0 0	148.485 0 0	1.319:860\$667
» 1888..... » 1938	4 ¼ %	217.048 10 0	2.170 0 0	219.218 10 0	1.948:608\$889
» 1889..... » 1958	4 %	735.528 0 0	7.356 0 0	742.881 0 0	6.603:413\$333
» 1895..... » 1949	5 %	366.580 0 0	3.666 0 0	370.246 0 0	3.291:075\$556
» 1898 (<i>Funding loan</i>)..... » 1961	5 %	431.232 0 0	4.313 0 0	435.545 0 0	3.871:511\$111
» 1903 (Oeste de Minas)..... » 1935	5 %	169.405 0 0	1.694 0 0	171.099 0 0	1.520:880\$000
		2.066.808 10 0	20.669 0 0	2.087.477 10 0	18.555:355\$556

2. Juros e amortização do empréstimo externo para o resgate das estradas de ferro encampadas

Lei n. 746, de 29 de dezembro de 1900, art. 25

DISCRIMINAÇÃO DAS ESTRADAS DE FERRO	VALOR NOMINAL DO EMPRÉSTIMO	JUROS DE 4 %		AMORTIZAÇÃO				TOTAL DA AMORTIZAÇÃO		TOTAL	
				Fixa de ½ %		Diferença entre as garantias e a somma dos juros com amortização de ½ %				Em £	Em réis a 27
				£	₡						
Natal a Nova Cruz, Conde d'Eu, Recife e S. Francisco, Bahia e S. Francisco, Ramal do Timbó, Minas e Rio, Sudouest Brésilien, Central da Bahia, Comp. Générale (Paraná), D. Thereza Christina e Central de Alagoas.....	142.605.680	584.227	4	79.028	8	166.061	8	239.089	16	823.317	7.318.373,334

3. Juros e amortização dos empréstimos internos de 1868, 1879 e 1897, contrahidos em virtude dos Decretos ns. 4244, de 15 de setembro de 1868, 7381 de 19 de julho de 1879 e 2659 de 29 de novembro de 1897

	OURO	PAPEL
Juros e amortização do empréstimo de 1868, ao cambio de 27 d. por mil reis.....	1.356:736\$000	
Idem do empréstimo de 1879, idem inclusive comissões aos agentes.....	029:329\$000	
Idem e amortização do de 1897, papel.....		8.853:420\$000
	2.286:065\$000	8.853:420\$000

4. Juros da divida interna

	JUROS	AMORTIZAÇÃO	PAPEL
Lei de 15 de novembro de 1827			
Apolices de 6 % convertidas em titulos de 3 %			
Juros e amortização de 203.569:300\$000, que juntos a 3.672:000\$000 amortizados pela Lei de 1827, a 6.482:200\$000 de capital pago aos possuidores de apolices que não acceitaram a conversão de 6 % para 5 %, e a 4.686:500\$000 de apolices compradas de conformidade com o art. 1º do Decreto n. 823 A, de 6 de outubro de 1890, mais 119.747:600\$000 de titulos convertidos ao juro de 4 %, ouro, e tambem 1.517:500\$000, nos termos da Lei n. 427, de 9 de dezembro de 1896, proveniente das apolices depositadas pelos Bancos Emissores e que passaram a pertencer ao Estado, perfazem o capital de 339.675:100\$000.....	10.178:465\$000	2.035:693\$000	
Idem, idem 119.336:000\$000 que adicionados ao capital de 411:600\$000 paga aos possuidores que não acceitaram a conversão de 4 %, ouro, para 5 %, papel perfaz a somma de 119.747:600\$000, supra mencionada.....	5.966:800\$000	1.193:360\$000	
Idem, idem de 12:200\$000 ; sendo 2:000\$000 a emittir para o resgate de acções da Estrada de Ferro de Baturité e 10:200\$000 para pagamento de reclamações brazileiras e portuguezas, de conformidade com a Resolução de 25 de setembro de 1810.....	610\$000	122\$000	
	16.145:875\$000	3.229:175\$000	19.375:050\$000
Apolices de 5 %			
Juros e amortização de 155.695:700\$000, que juntos a 161:200\$000 amortizados pela Lei de 1827, a 4.907:400\$000 de apolices convertidas ao juro de 4 %, ouro, de conformidade com o Decreto n. 823 A, de 6 de outubro de 1890, e tambem 6.207:900\$000 nos termos da Lei n. 427, de 9 de dezembro de 1896, proveniente das apolices depositadas pelos Bancos Emissores e que passaram a pertencer ao Estado, perfazem o capital de 166.972:200\$000.....	7.784:785\$000	1.556:957\$000	
Idem, idem de 4.352:000\$000, que adicionados ao capital de 55:400\$000 pago aos possuidores de apolices de 4 %, ouro, que não acceitaram a conversão, para 5 %, papel, de que trata o Decreto n. 2907, de 11 de junho de 1898, perfaz a somma de 4.907:400\$000, acima mencionada.....	242:600\$000	48:520\$000	
Idem, idem de 176:000\$000 a emittir para completar a somma de 104:987\$000 em que importou o emprestimo autorizado pelo Decreto n. 1976, de 25 de fevereiro de 1895.....	8:800\$000	1:760\$000	
Idem, idem de 2:600\$000 a emittir para o resgate das acções da estrada de ferro S. Paulo e Rio de Janeiro.....	130\$000	26\$000	
Idem, idem de 218:400\$000 a emittir em pagamento das dividas inscriptas no Grande Livro da Divida Publica e nos auxiliares, sendo das primeiras 90:000\$, e das outras 128:400\$000.....	10:920\$000	2:184\$000	
Idem, idem de 31.163:800\$000 a emittir para pagamento da homificação, na razão de 250\$000 por 1:000\$000, aos possuidores dos titulos de 4 %, ouro, convertidas a 5 %, papel.....	1.558:190\$000	311:683\$000	
	9.605:425\$000	1.921:085\$000	11.526:510\$000
Apolices			
Juros e amortização do capital de 119:600\$000.....	4:784\$000	1:196\$000	5:980\$000
Recapitulação			
Apolices do juro de 5 %, emittidas.....	21.197:350\$000	4.839:470\$000	
Ditas a emittir.....	1.553:950\$000	310:790\$000	
Ditas de 4 %, emittidas.....	4:784\$000	1:196\$000	
	25.756:084\$000	5.451:456\$000	30.907:540\$000
O total acima pertence:			
a juros de apolices em circulação.....	21.202:134\$000		} 30.907:540\$000
a ditos das que se tem de emittir.....	1.553:950\$000		
a amortização.....	5.451:456\$000		
Deduzindo-se a amortização, por estar suspensa ha muitos annos.....			5.451:456\$000
Orça-se a despeza, para 1905 em.....			25.756:084\$000

5. Pensionistas

	PAPEL
Importancia orçada para 1905, inclusive 300:000\$, para as despesas de funeral e pagamento de novas pensões..	6.839:994\$612

6. Aposentados

	PAPEL
Importancia orçada para 1905, inclusive 100:000\$ para attender á concessão de novas aposentadorias.....	2.752:191\$173

7. Thesouro Federal

Decretos ns. 736, de 20 de novembro de 1850, 3582, de 1 de maio de 1867, 5245, de 5 de abril de 1873, Lei n. 3144, de 30 de outubro de 1882, Decretos ns. 9713, de 5 de fevereiro de 1887, 172, de 21 de janeiro de 1890, 1166, de 17 de dezembro de 1892, 1582, de 31 de outubro de 1893, 1957, de 31 de janeiro de 1895, Leis ns. 360, de 30 de dezembro de 1895 e 490, de 16 de dezembro de 1897, Decretos n. 280.7, de 31 de janeiro de 1898 e n. 1178, de 16 de janeiro de 1904.

PESSOAL		ORDENADO	GRATIFICAÇÃO	PAPEL
Ministro.....	4	\$ 8:000\$000	36:000\$000	36:000\$000
Directores.....	7	6:000\$000	4:000\$000	48:000\$000
Sub-directores.....	2	4:000\$000	3:000\$000	63:000\$000
Officiaes do Contencioso.....	5	6:000\$000	2:000\$000	12:000\$000
Inspectores.....	38	4:000\$000	3:000\$000	45:000\$000
Primeiros escripturarios.....	40	3:200\$000	2:000\$000	228:000\$000
Segundos ".....	38	2:400\$000	1:600\$000	192:000\$000
Terceiros ".....	24	1:600\$000	1:200\$000	136:800\$000
Quartos ".....	1	6:000\$000	800\$000	57:600\$000
Thesoureiro.....	3	3:000\$000	4:000\$000	12:000\$000
Fieis.....	1	4:000\$000	1:500\$000	13:500\$000
Pagador.....	4	2:600\$000	2:000\$000	7:000\$000
Fieis.....	1	3:200\$000	1:400\$000	16:000\$000
Cartorario.....	1	1:600\$000	1:600\$000	4:800\$000
Ajudante.....	1	3:200\$000	800\$000	2:400\$000
Porteiro.....	1	2:000\$000	1:600\$000	4:800\$000
Ajudante.....	17	1:300\$000	1:000\$000	3:000\$000
Continuos.....	4	1:300\$000	700\$000	34:000\$000
Correios.....	4	1:300\$000	700\$000	8:000\$000
	192			923:900\$000
Salario a 20 serventes a 100\$000 mensaes inclusive mais 2\$000 diarios aos encarregados do serviço da guarda.....			4:800\$000	24:730\$000
GRATIFICAÇÕES				
A dous solicitadores da fazenda federal no Districto Federal.....			4:800\$000	
Ao official de gabinete do Ministro.....			4:800\$000	
A dous auxiliares de gabinete do Ministro, a 1:800\$000.....			3:600\$000	
Aos empregados da Thesouraria.....			6:400\$000	
" da Pagadoria inclusive os continuos e serventes.....			12:000\$000	
" da Pagadoria inclusive os continuos e serventes.....			3:600\$000	
Ao auxiliar da Directoria da Contabilidade e ao das Rendas Publicas.....			24:175\$000	59:375\$000
Diarias que serão abonadas aos inspectores, quando em viagem de inspecção, na razão de 15\$, por dia.				1.008:005\$000
MATERIAL				
Expediente: Livros em branco, papel, pennas, aquisição de livros e jornaes, etc.....			40:000\$000	
Moveis: Compra e concertos.....			8:000\$000	
Publicações: Do relatorio, orçamento, balanço, synopse, editaes, etc., etc.....			90:000\$000	
Para fardamento de 4 correios.....			1:200\$000	
Consumo de agua.....			900\$000	
Telegrammas para o exterior.....			10:000\$000	
Despesas diversas. (Serviço telegraphico, telephonico e postal.....)				
(Illuminação da guarda o dias de festa nacional e respectiva despeza.....)				
(Despezas a cargo do porteiro.....)			25:200\$000	
(Carros para pagamento de repartições longinquas.....)				
(Alimentos aos empregados em serviço extraordinario.....)				
(Caixas, caixotes de madeira e zinco e carroças para transporte de numerario, etc.)				175:300\$000
				1.183:305\$000

8. Tribunal de Contas

Decreto legislativo n. 392, de 8 de outubro de 1895 e Decreto n. 2409, de 23 de dezembro de 1896.

		ORDENADO	GRATIFICAÇÃO	TOTAL	PAPEL
PESSOAL					
Presidente.....	1	10:000\$000	8:000\$000	18:000\$000	
Directores.....	3	10:000\$000	5:000\$000	45:000\$000	
Representante do Ministerio Publico.....	1	10:000\$000	5:000\$000	15:000\$000	
Sub-directores.....	3	6:000\$000	3:000\$000	27:000\$000	
Secretario.....	1	6:000\$000	3:000\$000	9:000\$000	
Primeiros escripturarios.....	14	4:000\$000	2:000\$000	84:000\$000	
Segundos »	14	3:200\$000	1:600\$000	67:200\$000	
Terceiros »	16	2:400\$000	1:200\$000	57:600\$000	
Quartos »	10	1:600\$000	800\$000	24:000\$000	
Cartorario.....	1	2:400\$000	1:200\$000	3:600\$000	
Ajudante.....	1	1:600\$000	800\$000	2:400\$000	
Continuos.....	4	1:300\$000	700\$000	8:000\$000	360:800\$000
	69				
Salario a seis serventes a 100\$ mensaes.....					7:200\$000
					368:000\$000
MATERIAL					
Acquisição de livros e artigos de expediente.....				15:000\$000	
Acquisição de livros e assignatura de jornaes scientificos.....				3:000\$000	
Encadernações.....				1:000\$000	
Acquisição e concerto de moveis.....				3:000\$000	
Impressão do Relatorio, das actas e publicações diversas, sendo 2:000\$ destinados a confecção do mesmo relatorio.....				10:000\$000	
Diversas despezas, inclusive 8:000\$ para gratificação pela tomada de contas fóra das horas do expediente.....				11:000\$000	43:000\$000
					411:000\$000

9. Recebedoria da Capital Federal

Decreto n. 5323, de 30 de junho de 1873, Lei n. 2940, de 31 de outubro de 1879, arts. 8º e 9º, Decreto n. 3014, de 23 de outubro de 1880, Lei n. 3230, de 3 de setembro de 1884, art. 18 n. 14, Decretos n. 10.169, de 26 de janeiro e n. 14, de 27 de novembro de 1889, Decreto n. 172, de 21 de janeiro de 1890, Decreto n. 1203, de 28 de dezembro de 1892, Lei n. 126 B, de 21 de novembro de 1892, Decreto n. 1166, de 17 de dezembro de 1892, Decreto n. 1482 A, de 24 de julho de 1893, Decreto n. 358, de 26 de dezembro de 1895 e Decreto n. 2807, de 31 de janeiro de 1898 e Lei n. 560, de 31 de dezembro de 1898, Lei n. 1145, de 31 de dezembro de 1903 e Decreto n. 1178, de 16 de janeiro de 1904.

		QUOTAS	ORDENADO	SOMMA	PAPEL
PESSOAL					
Director.....	1	40	8:000\$000	8:000\$000	
Sub-director.....	1	30	6:000\$000	6:000\$000	
Primeiros escripturarios.....	10	20	4:000\$000	40:000\$000	
Segundos ".....	12	16	3:200\$000	38:400\$000	
Terceiros ".....	12	12	2:400\$000	28:800\$000	
Quartos ".....	16	8	1:600\$000	25:600\$000	
Thesoureiro — 1.000\$000 para quebras.....	1	30	6:000\$000	7:000\$000	
Fieis — 500\$ para quebras.....	6	14	2:800\$000	19:800\$000	
Porteiro.....	1	12	2:400\$000	2:400\$000	
Continuos.....	6	7	1:300\$000	7:800\$000	
	66			183:800\$000	
902 quotas na razão de 0,618 % sobre a lotação de 23.000:000\$000.....				142:140\$000	
Salario de 6 serventes.....				7:200\$000	
Porcentagem de 8 % de 500:000\$ pela cobrança no domicilio dos contribuintes da cidade.....				40:000\$000	
Idem de 10 % sobre 130:000\$, idem idem, fóra da cidade.....				13:000\$000	
Para condução ao continuo encarregado de fazer as intimações nas casas dos infractores do regulamento				360\$000	386:500\$000
MATERIAL					
Expediente: Acquisição e encadernação de livros, papel, pennas e outros artigos.....				10:000\$000	
Preparos de talões, impressos e publicações.....				10:000\$000	
Moveis: aquisição e concertos.....				5:000\$000	
Diversas despesas.....				3:000\$000	28:000\$000
					414:500\$000

10. Caixa de Amortização

Decretos ns. 9370, de 14 de fevereiro de 1885, 249, de 6 de março e 995 A, de 10 de novembro de 1890,
Lei n. 560, de 31 de dezembro de 1898 e Decreto n. 1478, de 16 de janeiro de 1904

		ORDENADO	GRATIFICAÇÃO	OURO	PAPEL
PESSOAL					
Inspector.....	1	8:000\$000	4:000\$000		12:000\$000
Chefes de secção.....	2	6:000\$000	3:000\$000		18:000\$000
Primeiros escripturarios.....	5	4:000\$000	2:000\$000		30:000\$000
Segundos ».....	5	3:200\$000	1:600\$000		24:000\$000
Terceros ».....	5	2:400\$000	1:200\$000		18:000\$000
Quartos ».....	4	1:600\$000	800\$000		9:600\$000
Thesoureiros.....	2	5:700\$000	2:900\$000		19:200\$000
Fieis.....	8	3:000\$000	1:500\$000		36:000\$000
Corrector.....	1	4:800\$000	2:400\$000		7:200\$000
Ajudantes.....	4	3:200\$000	1:600\$000		19:200\$000
Conferentes.....	8	3:200\$000	1:600\$000		38:400\$000
Archivista.....	1	1:900\$000	900\$000		2:800\$000
Carimbadores.....	5	1:400\$000	700\$000		10:500\$000
Porteiro.....	1	2:400\$000	1:200\$000		3:600\$000
Continuos.....	2	1:300\$000	700\$000		4:000\$000
	54				252:500\$000
Gratificação a 9 serventes a 100\$ mensaes, inclusive mais 1\$000 diarios ao encarregado do serviço da guarda.....					
					11:165\$000
MATERIAL					
Expediente: Livros, papel e outros artigos.....			10:000\$000		
Moveis; Acquisição e concertos.....			9:000\$000		
Encomendas de notas ao cambio de 27 d. por 1\$000.....				90:000\$000	
Assignatura das mesmas.....			20:000\$000		
Consumo de agua.....			360\$000		
Aluguel da casa do porteiro.....			1:200\$000		
Despezas diversas: {			8:610\$000		
{ Iluminação.....					
{ Impressos e publicação de editaes.....					
{ Transporte e guarda de valores.....					
{ Serviço telephonic e outras despezas.....					49:200\$000
				90:000\$000	312:805\$000

11. Casa da Moeda

Decretos ns. 5536, de 31 de janeiro de 1874, 995 A, de 10 de novembro de 1890, 358, de 26 de dezembro de 1895 e 1177, de 16 de janeiro de 1904

		ORDENADO	GRATIFICAÇÃO	SOMMA	TOTAL
PESSOAL					
Director.....	1	8:000\$000	4:000\$000	12:000\$000	
Contador, substituto do director.....	1	6:000\$000	3:000\$000	9:000\$000	
Primeiros escripturarios.....	2	4:000\$000	2:000\$000	12:000\$000	
Segundos ».....	3	3:000\$000	1:800\$000	14:400\$000	
Terceiros ».....	3	2:400\$000	1:200\$000	10:800\$000	
Quartos ».....	3	1:600\$000	800\$000	7:200\$000	
Thesoureiro.....	1	4:800\$000	2:400\$000	7:200\$000	
Fieis.....	2	2:800\$000	1:200\$000	8:000\$000	
Fiscal das balanças e do sello.....	1	4:000\$000	2:000\$000	6:000\$000	
Fiel do fiscal das balanças.....	1	2:000\$000	1:000\$000	3:000\$000	
Almoxarife.....	1	3:000\$000	1:800\$000	4:800\$000	
Fiel do almoxarife.....	1	2:000\$000	1:000\$000	3:000\$000	
Archivista.....	1	2:000\$000	1:000\$000	3:000\$000	
Porteiro.....	1	2:400\$000	1:200\$000	3:600\$000	
Continuos.....	2	1:300\$000	700\$000	4:000\$000	108:000\$000
LABORATORIO CHIMICO					
Chefe.....	1	3:600\$000	1:800\$000	5:400\$000	
Ensaiaadores.....	4	2:700\$000	1:300\$000	16:000\$000	
Aprendiz de 1ª classe a.....	38\$500		1:050\$000	1:050\$000	
Dito de 2ª classe a.....	28\$500		750\$000	750\$000	
Dito de 3ª classe a.....	18\$500		450\$000	450\$000	
Servento a.....	48\$500		1:350\$000	1:350\$000	25:000\$000
OFFICINA DE FUNDIÇÃO					
Chefe.....	1	3:600\$000	1:800\$000	5:400\$000	
Ajudantes.....	1	2:700\$000	1:300\$000	4:000\$000	
Operarios de 1ª classe a.....	88\$500		2:550\$000	15:300\$000	
Ditos de 2ª classe a.....	78\$500		2:250\$000	6:750\$000	
Ditos de 3ª classe a.....	68\$500		1:950\$000	7:800\$000	
Ditos de 4ª classe a.....	58\$500		1:650\$000	6:600\$000	
Ditos de 5ª classe a.....	48\$500		1:350\$000	8:100\$000	
Aprendizes de 1ª classe a.....	38\$500		1:050\$000	8:400\$000	
Ditos de 2ª classe a.....	28\$500		750\$000	1:500\$000	
Serventes a.....	48\$500		1:350\$000	4:050\$000	67:900\$000
OFFICINA DE LAMINAÇÃO E CUNHAGEM					
Chefe.....	1	3:600\$000	1:800\$000	5:400\$000	
Ajudantes.....	1	2:700\$000	1:300\$000	4:000\$000	
Operarios de 1ª classe a.....	88\$500		2:550\$000	7:050\$000	
Ditos de 2ª classe a.....	78\$500		2:250\$000	9:000\$000	
Ditos de 3ª classe a.....	68\$500		1:950\$000	11:700\$000	
Ditos de 4ª classe a.....	58\$500		1:650\$000	11:550\$000	
Ditos de 5ª classe a.....	48\$500		1:350\$000	2:700\$000	
Serventes a.....	48\$500		1:550\$000	1:550\$000	53:550\$000
Dispensado do ponto a.....	5\$166				
OFFICINA DE MACHINAS					
Chefe.....	1	3:600\$000	1:800\$000	5:400\$000	
Ajudante.....	1	2:700\$000	1:300\$000	4:000\$000	
Operarios especiaes a.....	9\$500		2:850\$000	5:700\$000	
Ditos de 1ª classe a.....	88\$500		2:550\$000	7:050\$000	
Ditos de 2ª classe a.....	78\$500		2:250\$000	9:000\$000	
Ditos de 3ª classe a.....	68\$500		1:950\$000	9:750\$000	
Ditos de 4ª classe a.....	58\$500		1:650\$000	14:850\$000	
Ditos de 5ª classe a.....	48\$500		1:350\$000	10:800\$000	
Aprendizes de 1ª classe a.....	38\$500		1:060\$000	5:250\$000	
Ditos de 2ª classe a.....	28\$500		750\$000	2:250\$000	
Ditos de 3ª classe a.....	18\$500		450\$000	900\$000	
Ditos de 4ª classe a.....	1\$000		300\$000	1:200\$000	
Serventes a.....	48\$500		1:350\$000	2:700\$000	79:450\$000
					338:900\$000

	ORDENADO	GRATIFICAÇÃO	SOMMA	OURO	PAPEL
OFFICINA DE GRAVURA					
					333:900\$000
Chefe.....	1	3:600\$000	1:800\$000	5:400\$000	
Gravadores.....	2	2:700\$000	1:300\$000	3:000\$000	
Operario especial a.....	1		2:850\$000	2:850\$000	
Operarios de 1ª classe a.....	2		2:550\$000	5:100\$000	
Ditos de 2ª classe a.....	2		2:250\$000	4:500\$000	
Ditos de 3ª classe a.....	1		1:950\$000	1:950\$000	
Ditos de 4ª classe a.....	1		1:650\$000	1:650\$000	
Ditos de 5ª classe a.....	1		1:350\$000	1:350\$000	
Aprendizes de 1ª classe a.....	2		1:050\$000	2:100\$000	
Ditos de 2ª classe a.....	2		750\$000	1:500\$000	
Ditos de 3ª classe a.....	2		450\$000	900\$000	
Ditos de 4ª classe a.....	2		300\$000	600\$000	
Serventes a.....	1		1:350\$000	1:350\$000	37:250\$000
OFFICINA DE ESTAMPARIA					
Chefe.....	1	3:600\$000	1:800\$000	5:400\$000	
Ajudante.....	1	2:700\$000	1:300\$000	4:000\$000	
Operarios de 1ª classe a.....	2		2:550\$000	5:100\$000	
Ditos de 2ª classe a.....	2		2:250\$000	4:500\$000	
Ditos de 3ª classe a.....	5		1:950\$000	9:750\$000	
Ditos de 4ª classe a.....	5		1:650\$000	8:250\$000	
Ditos de 5ª classe a.....	3		1:350\$000	4:050\$000	
Aprendizes de 1ª classe a.....	4		1:050\$000	4:200\$000	
Ditos de 2ª classe a.....	4		750\$000	3:000\$000	
Ditos de 3ª classe a.....	4		450\$000	1:800\$000	
Ditos de 4ª classe a.....	6		300\$000	1:800\$000	
Serventes a.....	1		1:350\$000	1:350\$000	53:200\$000
OFFICINA DE XILOGRAPHIA					
Chefe.....	1	3:600\$000	1:800\$000	5:400\$000	
Ajudante xilographo.....	1	2:700\$000	1:300\$000	4:000\$000	
Operarios especiais a.....	2		2:850\$000	5:700\$000	
Ditos de 1ª classe a.....	4		2:550\$000	10:200\$000	
Ditos de 2ª classe a.....	5		2:250\$000	11:250\$000	
Ditos de 3ª classe a.....	6		1:950\$000	11:700\$000	
Ditos de 4ª classe a.....	6		1:650\$000	9:900\$000	
Ditos de 5ª classe a.....	6		1:350\$000	8:100\$000	
Aprendizes de 1ª classe a.....	6		1:050\$000	6:300\$000	
Ditos de 2ª classe a.....	6		750\$000	4:500\$000	
Ditos de 3ª classe a.....	6		450\$000	2:700\$000	
Ditos de 4ª classe a.....	6		300\$000	1:800\$000	
Serventes a.....	2		1:350\$000	2:700\$000	84:250\$000
Secção de reparos e trabalhos diversas.....					28:500\$000
MATERIAL					
Papel, pennas, tinta, livros em branco, impresso, etc.....					
Luz para o corpo da guarda e para dias de festa nacional.....				15:000\$000	
Concerto e reforma de moveis.....					
Asseio do edificio e despesas diversas.....					
Reagentes, cadinhos, tijolos, etc.....				10:000\$000	
Materiais para a fabricação das moedas de nickel e bronze.....				5:000\$000	
Combustiveis.....				60:000\$000	
Papel, tintas, oleos, vernizes, gommas (para sellos, estampilhas, etc.).....				65:000\$000	
Ferro, aço, graxas, madeiras, etc.....				12:400\$000	
Saccos para condução de nickel, cobre, prata e luvas para os trabalhos dos fornos.....				5:000\$000	
Machinas e utensilios.....				30:000\$000	
Materiaes para as obras.....				20:000\$000	
Consumo de agua.....				2:340\$000	
Acquisição de machinas no estrangeiro.....					
				10:000\$000	224:740\$000
					\$
					761:840\$000

Observação

Nas verbas das officinas consideram-se incluidos os operarios dispensados do ponto.

12. Imprensa Nacional e Diario Official

Leis ns. 3229 de 3^o de setembro de 1884, art. 8^o, n. 2, e 125 de 18 de novembro de 1892, e Decretos ns. 10.269 de 20 de julho de 1889, 1166 de 17 de dezembro de 1892, 1541 C de 31 de agosto de 1893, 1938 de 14 de janeiro de 1895, 358 de 26 de dezembro de 1896 e Lei n. 560 de 31 de dezembro de 1898, Decreto n. 4680 de 14 de novembro de 1902 e Lei n. 957 de 30 de dezembro de 1902, art. 25, n. 12.

PESSOAL			PAPEL	
ADMINISTRAÇÃO				
1	Director geral.....	Ord. e grat.....	12:000\$000	
SECÇÃO CENTRAL				
1	Chefe de Secção.....	Ord. e grat.....	7:200\$000	
1	1 ^o Escripturno.....	» ».....	6:000\$000	
2	2 ^{os} ditos.....	» ».....	9:600\$000	
2	3 ^{os} ditos.....	» ».....	7:200\$000	
1	Thesoureiro.....	» ».....	7:200\$000	
1	Fiel.....	» ».....	3:600\$000	
1	Almoxarife.....	» ».....	4:800\$000	
1	Porteiro.....	» ».....	3:600\$000	61:200\$000
DIARIO OFFICIAL				
1	Redactor.....	Gratificação.....	7:200\$000	
3	Auxiliares.....	».....	14:400\$000	21:600\$000
SECÇÃO DE ARTES				
OFFICINAS				
<i>Pessoal permanente</i>				
1	Inspector tecnico das officinas.....	Ord. e grat.....	7:200\$000	
1	Ajudante do inspector tecnico.....	» ».....	6:000\$000	
1	Mestre da officina de composição.....	» ».....	5:100\$000	
1	Contramestre da mesma officina.....	» ».....	3:840\$000	
1	Chefe da revisão.....	» ».....	3:600\$000	
1	Mestre da officina de impressão.....	» ».....	4:200\$000	
1	» » » fundição de tipos.....	» ».....	4:200\$000	
1	Chefe do serviço de stereotypia e galvanoplastia.....	» ».....	3:600\$000	
1	Mestre da officina de serviços accessorios.....	» ».....	4:200\$000	
1	Contramestre da mesma officina.....	» ».....	3:600\$000	
1	Mestre da officina de gravura.....	» ».....	4:200\$000	
1	» » » impressão lithographica.....	» ».....	4:200\$000	
1	Chefe do serviço de reparos de machinas.....	» ».....	3:600\$000	
1	Idem idem de expedição.....	» ».....	3:600\$000	
1	Idem idem de pautaçaõ.....	» ».....	3:600\$000	
1	Machinista dos motores.....	» ».....	3:600\$000	
1	Chefe do serviço de carpintaria.....	» ».....	3:600\$000	
1	Apontador geral.....	» ».....	4:200\$000	
1	Agente do almoxarifado.....	» ».....	3:600\$000	
1	Arquivista.....	» ».....	3:600\$000	
1	Ajudante do inspector tecnico no <i>Diario Official</i>	» ».....	6:000\$000	
1	Chefe da revisão do <i>Diario Official</i>	» ».....	4:200\$000	
1	» » composição idem.....	» ».....	4:200\$000	
1	» » impressão idem.....	» ».....	4:200\$000	
10	Escreventes.....	» ».....	36:000\$000	
			137:940\$000	
PESSOAL AMOVIVEL				
Revisores, conferentes, chefes de turma, aprendizes, empregados avulsos, artistas pagos a jornal ou por obra feita, serventes e gratificação aos empregados da tabella C do regulamento vigente por serviços extraordinarios fora das horas da expediente.....			871:200\$000	1.009:200\$000
MATERIAL				1.092:000\$000
Artigos de consumo e aquisição de machinas e instrumentos de trabalho para as officinas e outras despesas, inclusive carretos e differenças de cambio no pagamento dos objectos vindas da Europa e impressão de 2.000 exemplares do <i>Boletim da Legislação Brasileira</i> , organizado pelo cidadão Paulo Tavares, nos termos do art. 25, n. 12 da Lei 957, de 30 de dezembro de 1902.....			660:000\$000	
Consumo de agua.....			2:310\$000	662:340\$000
EXPEDIENTE				
Objectos para o expediente e despesas miudas.....				6:000\$000
				1.760:340\$000

13. Laboratorio Nacional de Analyses na Alfandega da Capital Federal

Decreto n. 277 G de 22 de março de 1890, art. 11 n. II da Lei n. 126 B de 21 de novembro de 1892
e Decreto n. 1257 de 23 de fevereiro de 1893

		ORDENADO	GRATIFICAÇÃO	TOTAL	PAPEL
PESSOAL					
Director.....	1	5:000\$000	3:000\$000	8:000\$000	
Chimicos de 1ª classe.....	2	3:200\$000	1:600\$000	9:600\$000	
Ditos de 2ª classe.....	4	2:400\$000	1:200\$000	14:400\$000	
Ditos de 3ª classe.....	4	2:000\$000	1:000\$000	12:000\$000	
Escripturario.....	1	2:000\$000	1:000\$000	3:000\$000	
Amanuense.....	1	1:200\$000	600\$000	1:800\$000	
Porteiro-conservador.....	1	1:600\$000	800\$000	2:400\$000	51:200\$000
	14				
80 quotas na razão de 15 % sobre a renda até o maximo de 160:000\$000.....				21:000\$000	
Salario a serventes.....				3:600\$000	27:600\$000
					78:800\$000
MATERIAL					
Livros, jornaes scientificos e objectos de expediente.....				4:500\$000	
Acquisição de reactivos e de instrumentos e conservação destes.....				8:000\$000	
Consumo de gaz.....				1:200\$000	
Despezas extraordinarias e eventuaes, inclusive asseio do edificio.....				1:500\$000	15:200\$000
					94:000\$000

14. Administração e custeio dos proprios e fazendas nacionaes

Decreto n. 100-A de 28 de dezembro de 1889 e diversas ordens do Thesouro, Lei n. 360 de 30 de dezembro de 1895, art. 7º, n. 18, Lei n. 1145 de 31 de dezembro de 1903

	CAPITAL FEDERAL	AMAZONAS	PAPEL
PESSOAL			
Zelador dos proprios nacionaes.....	9:000\$000	9:000\$000
Ajudante.....	6:000\$000	6:000\$000
Auxiliar.....	3:400\$000	3:400\$000
Superintendente da Quinta da Boa Vista.....	4:800\$000	4:800\$000
Feltor e trabalhadores.....	8:400\$000	8:400\$000
Superintendente da Fazenda de Santa Cruz.....	4:800\$000	4:800\$000
Diversos empregados e campeiros, inclusive porcentagem ao coçrador.....	20:000\$000	20:000\$000
MATERIAL			
Despezas com o expediente.....	} 1:000\$000	} 1:000\$000
Ditas com as vistorias.....	4:000\$000	4:000\$000
Ditas com a companhias de esgotos.....	2:000\$000	2:000\$000
Custeio e mais despesas com a Quinta da Boa Vista.....	5:440\$000	5:440\$000
Dito idem com a Fazenda de Santa Cruz.....	5:000\$000	5:000\$000
Dito e mais despesas.....
	68:840\$000	5:000\$000	73:840\$000

15. Delegacia do Thesouro em Londres

Decreto n. 2807 de 31 de janeiro de 1898

PESSOAL		ORDENADO	GRATIFICAÇÃO	OURO
Delegado	1	6:000\$000	9:000\$000	15:000\$000
Escripturario.....	2	3:200\$000	4:600\$000	15:600\$000
				30:600\$000
MATERIAL				
Aluguel de casa, expediente e mais despezas.....				6:000\$000
Ao cambio de 27 d. por 1\$000.....				36:600\$000

16. Delegacias fiscaes

Lei n. 126 B de 21 de novembro de 1892, Decretos ns. 1166 de 17 de dezembro de 1892, 1582 de 31 de outubro de 1893, 358 de 26 de dezembro de 1895, Lei n. 490 de 16 de dezembro de 1897 e Decretos ns. 2807 de 31 de janeiro de 1898 e 1178 de 16 de janeiro de 1904, Decreto n. 5390 de 10 de dezembro de 1904.

		ORDENADO	GRATIFICAÇÃO	SOMMA	PAPEL
S. PAULO					
Pessoal :					
Delegado.....	1	4:000\$000	4:000\$000	
Contador.....	1	4:800\$000	2:400\$000	7:200\$000	
Procurador fiscal.....	1	4:00\$000	2:000\$000	6:000\$000	
Primeiros escripturarios.....	4	3:200\$000	1:600\$000	19:200\$000	
Segundos ».....	6	2:600\$000	1:400\$000	24:000\$000	
Terceiros ».....	6	1:600\$000	800\$000	14:400\$000	
Quartos ».....	8	1:300\$000	700\$000	16:000\$000	
Thesoureiro..... Quebras 600\$000	1	4:000\$000	2:000\$000	6:600\$000	
Pagador.....	1	3:200\$000	1:600\$000	4:800\$000	
Fieis.....	3	1:600\$000	800\$000	7:200\$000	
Cartorario.....	1	1:600\$000	800\$000	2:400\$000	
Porteiro.....	1	2:400\$000	1:200\$000	3:600\$000	
Continuos.....	3	800\$000	400\$000	3:600\$000	
	37			119:000\$000	
Salarios a tres serventes — 3\$200 em 300 dias.....				2:880\$000	
Material :					
Expediente.....				121:880\$000	
Moveis.....		Acquisição e encadernação de livros, papel, e outros artigos..... 10:000\$000			
		Compra e concertos..... 500\$000			
Diversas despezas.....		{ Illuminação..... Publicação de editaes..... Assignatura do <i>Diario Official</i> Serviço telegraphico..... Agua, asseio, etc..... Despezas judiciaes..... }	5:500\$000		
				16:000\$000	137:880\$000
MINAS GERAES					
Pessoal :					
Delegado.....	1	3:000\$000	3:000\$000	
Contador.....	1	4:000\$000	2:000\$000	6:000\$000	
Procurador fiscal.....	1	3:600\$000	1:800\$000	5:400\$000	
Primeiros escripturarios.....	3	3:200\$000	1:600\$000	14:400\$000	
Segundos ».....	4	2:600\$000	1:400\$000	16:000\$000	
Terceiros ».....	4	1:600\$000	800\$000	9:600\$000	
Quartos ».....	5	1:300\$000	700\$000	10:000\$000	
Thesoureiro..... Quebras 600\$000	1	4:400\$000	2:200\$000	7:200\$000	
Fieis.....	2	1:600\$000	800\$000	4:800\$000	
Cartorario.....	1	1:600\$000	800\$000	2:400\$000	
Porteiro.....	1	2:400\$000	1:200\$000	3:600\$000	
Continuos.....	2	800\$000	400\$000	2:400\$000	
	26			84:800\$000	
Salarios a dons serventes—3\$200 em 300 dias.....				1:920\$000	
Material :					
Expediente.....				86:720\$000	
Moveis.....		Acquisição e encadernação de livros, papel, e outros artigos..... 7:000\$000			
		Compra e concertos..... 3:000\$000			
Diversas despezas.....		{ Illuminação..... Publicação de editaes..... Assignatura do <i>Diario Official</i> Serviço telegraphico..... Agua, asseio, etc..... Despezas judiciaes..... }	4:000\$000		
				14:000\$000	100:720\$000
BAHIA					
Pessoal :					
Delegado.....	1	4:000\$000	4:000\$000	
Contador.....	1	4:800\$000	2:400\$000	7:200\$000	
Procurador fiscal.....	1	4:000\$000	2:000\$000	6:000\$000	
Primeiros escripturarios.....	4	3:200\$000	1:600\$000	19:200\$000	
Segundos ».....	6	2:600\$000	1:400\$000	24:000\$000	
Terceiros ».....	6	1:600\$000	800\$000	14:400\$000	
Quartos ».....	8	1:300\$000	700\$000	16:000\$000	
Thesoureiro..... Quebras 600\$000	1	4:000\$000	2:000\$000	6:600\$000	
Pagador.....	1	3:200\$000	1:600\$000	4:800\$000	
Fieis.....	3	1:600\$000	800\$000	7:200\$000	
Cartorario.....	1	1:600\$000	800\$000	2:400\$000	
Porteiro.....	1	2:400\$000	1:200\$000	3:600\$000	
Continuos.....	3	800\$000	400\$000	3:600\$000	
	37			119:000\$000	
Salarios a tres serventes — 3\$200 em 300 dias.....				2:880\$000	
				121:880\$000	238:600\$000

		ORDENADO	GRATIFICAÇÃO	SOMMA	PÁPEL
DELEGACIAS FISCAES				121:880\$000	238:600\$000
BAHIA (continuação)					
Material :					
Expediente.....	Acquisição e encadernação de livros, papel e outros artigos.....	10:000\$000			
Movéis.....	Compras e concertos.....	500\$000			
Diversas despesas.	Iluminação.....	5:500\$000			
	Publicação de editaes.....				
	Assignatura do <i>Diario Official</i>				
	Serviço telegraphico.....				
	Agua, asseio, etc.....				
	Despezas judiciaes.....			16:000\$000	137:880\$000
PERNAMBUCO					
Pessoal :					
Delegado.....		1	4:000\$000	4:000\$000	
Contador.....		1	4:800\$000	2:400\$000	7:200\$000
Procurador fiscal.....		1	4:000\$000	2:000\$000	6:000\$000
Primeiros escripturario.....		4	3:200\$000	1:600\$000	19:200\$000
Segundos »		6	2:600\$000	1:400\$000	24:000\$000
Terceiros »		6	1:600\$000	800\$000	14:400\$000
Quartos »		8	1:300\$000	700\$000	16:000\$000
Thesoureiro.....	Quebras 600\$000	1	4:000\$000	2:000\$000	6:600\$000
Pagador.....		1	3:200\$000	1:600\$000	4:800\$000
Fieis.....		3	1:600\$000	800\$000	7:200\$000
Cartorario.....		1	1:600\$000	800\$000	2:400\$000
Porteiro.....		1	2:400\$000	1:200\$000	3:600\$000
Continuos.....		3	800\$000	400\$000	3:600\$000
		37		119:000\$000	
Salarios a 3 serventes — 3\$200 em 300 dias.....				2:880\$000	
				121:880\$000	
Material :					
Expediente.....	Acquisição e encadernação de livros, papel e outros artigos.....	10:000\$000			
Movéis.....	Compras e concertos.....	500\$000			
Diversos despesas.	Iluminação.....	5:500\$000			
	Publicação e editaes.....				
	Assignatura do <i>Diario Official</i>				
	Serviço telegraphico.....				
	Agua, asseio, etc.....				
	Despezas judiciaes.....			16:000\$000	137:880\$000
PARÁ					
Pessoal :					
Delegado.....		1	4:000\$000	4:000\$000	
Contador.....		1	4:800\$000	2:400\$000	7:200\$000
Procurador fiscal.....		1	4:000\$000	2:000\$000	6:000\$000
Primeiros escripturarios.....		4	3:200\$000	1:600\$000	19:200\$000
Segundos »		6	2:600\$000	1:400\$000	24:000\$000
Terceiros »		6	1:600\$000	800\$000	14:400\$000
Quartos »		8	1:300\$000	700\$000	16:000\$000
Thesoureiro.....	Quebras 600\$000	1	4:000\$000	2:000\$000	6:600\$000
Pagador.....		1	3:200\$000	1:600\$000	4:800\$000
Fieis.....		3	1:600\$000	800\$000	7:200\$000
Cartorario.....		1	1:600\$000	800\$000	2:400\$000
Porteiro.....		1	2:400\$000	1:200\$000	3:600\$000
Continuos.....		3	800\$000	400\$000	3:600\$000
		37		119:000\$000	
Gratificação até 20 % aos empregados.....				25:596\$922	
Salarios a 3 serventes — 3\$200 em 300 dias.....				2:880\$000	
				147:476\$922	
Material :					
Expediente.....	Acquisição e encadernação de livros, papel e outros artigos.....	10:000\$000			
Movéis.....	Compras e concertos.....	500\$000			
Diversas despesas.	Iluminação.....	5:500\$000			
	Publicação de editaes.....				
	Assignatura do <i>Diario Official</i>				
	Serviço telegraphico.....				
	Agua, asseio, etc.....				
	Despezas judiciaes.....			16:000\$000	163:476\$922
				677:836\$922	

		ORDENADO	GRATIFICAÇÃO	SOMMA	PAPEL
DELEGACIAS FISCAES					
RIO GRANDE DO SUL					
Pessoal :					
Delegado.....	1		4:000\$000	4:000\$000	
Contador.....	1	4:800\$000	2:400\$000	7:200\$000	
Procurador fiscal.....	1	4:000\$000	2:000\$000	6:000\$000	
Primeiros escripturarios.....	4	3:200\$000	1:600\$000	19:200\$000	
Segundos ».....	6	2:600\$000	1:400\$000	24:000\$000	
Terceiros ».....	6	1:600\$000	800\$000	14:400\$000	
Quartos ».....	8	1:300\$000	700\$000	16:000\$000	
Thesoureiro.....	1	4:000\$000	2:000\$000	6:000\$000	
Quebras 600\$000					
Pagador.....	1	3:200\$000	1:600\$000	4:800\$000	
Fieis.....	4	1:600\$000	800\$000	9:600\$000	
Cartorario.....	1	1:600\$000	800\$000	2:400\$000	
Porteiro.....	1	2:400\$000	1:200\$000	3:600\$000	
Continuos.....	3	800\$000	400\$000	3:600\$000	
	38				
Salarios a 3 serventes — 3\$200 em 300 dias.....				121:400\$000	
				2:880\$000	
				124:280\$000	
Material :					
Expediente.....		Acquisição e encadernação de livros, papel e outros artigos.....	10:000\$000		
Moveis.....		Compra e concertos.....	500\$000		
Aluguel de casa.....			24:000\$000		
Diversas despesas.....		{ Illuminação..... Publicação de editaes..... Assignatura do <i>Diario Official</i> Serviço telegraphico..... Água, asseio, etc..... Despezas judiciaes.....	0:500\$000		
Para o serviço de repressão de contrabando.....				41:000\$000	
				427:000\$000	592:280\$000
PARANÁ					
Pessoal :					
Delegado.....	1		3:000\$000	3:000\$000	
Contador.....	1	4:000\$000	2:000\$000	6:000\$000	
Procurador fiscal.....	1	3:600\$000	1:800\$000	5:400\$000	
Primeiros escripturarios.....	3	3:200\$000	1:600\$000	14:400\$000	
Segundos ».....	4	2:400\$000	1:200\$000	14:400\$000	
Terceiros ».....	4	1:600\$000	800\$000	9:600\$000	
Quartos ».....	5	1:300\$000	700\$000	10:000\$000	
Thesoureiro-pagador.....	1	3:600\$000	1:800\$000	5:800\$000	
Quebras 400\$000					
Fieis.....	2	1:600\$000	800\$000	4:800\$000	
Cartorario.....	1	1:600\$000	800\$000	2:400\$000	
Porteiro.....	1	2:000\$000	1:000\$000	3:000\$000	
Continuos.....	2	700\$000	300\$000	2:000\$000	
	26				
Salario a 3 serventes — 3\$000 em 300 dias.....				80:800\$000	
				2:700\$000	
				83:500\$000	
Material :					
Expediente.....		Acquisição e encadernação de livros, papel e outros artigos.....	6:000\$000		
Moveis.....		Compra e concertos.....	200\$000		
Diversas despesas.....		{ Illuminação..... Publicação de editaes..... Assignatura do <i>Diario Official</i> Serviço telegraphico..... Água, asseio, etc..... Despezas judiciaes.....	3:000\$000		
				9:200\$000	92:700\$000
MARANHÃO					
Pessoal :					
Delegado.....	1		3:000\$000	3:000\$000	
Contador.....	1	4:000\$000	2:000\$000	6:000\$000	
Procurador fiscal.....	1	3:600\$000	1:800\$000	5:400\$000	
Primeiros escripturarios.....	3	3:200\$000	1:600\$000	14:400\$000	
Segundos ».....	4	2:400\$000	1:200\$000	14:400\$000	
Terceiros ».....	4	1:600\$000	800\$000	9:600\$000	
Quartos ».....	5	1:300\$000	700\$000	10:000\$000	
Thesoureiro-pagador.....	1	3:600\$000	1:800\$000	5:800\$000	
Quebras 400\$000					
Fieis.....	2	1:600\$000	800\$000	4:800\$000	
Cartorario.....	1	1:600\$000	800\$000	2:400\$000	
Porteiro.....	1	2:000\$000	1:000\$000	3:000\$000	
Continuos.....	2	700\$000	300\$000	2:000\$000	
	26				
Salarios a 3 serventes — 3\$000 em 300 dias.....				80:800\$000	
				2:700\$000	
				83:500\$000	1.362:816\$922

		ORDENADO	GRATIFICAÇÃO	SOMMA	PAPEL
DELEGACIAS FISCAES					
MARANHÃO (Continuação)					
Material :					
Expediente.....	Acquisição e encadernação de livros, papel e outros artigos.....			83:500\$000	1.362:816\$992
Moveis.....	Compra e concertos.....				
Diversas despesas..	{ Iluminação..... Publicação de editaes..... Assignatura do <i>Diario Official</i> Serviço telegraphico..... Agua, asseio, etc..... Despezas judiciaes..... }	6:000\$000			
		500\$000			
		3:000\$000			
				9:500\$000	93:000\$000
AMAZONAS					
Pessoal :					
Delegado.....		1	5:000\$000	5:000\$000	
Contador.....		1	2:400\$000	3:600\$000	6:000\$000
Procurador fiscal.....		1	2:400\$000	3:000\$000	5:400\$000
Primeiros escripturarios.....		4	2:100\$000	2:700\$000	19:200\$000
Segundos »		8	1:600\$000	2:400\$000	32:000\$000
Thesoureiro-pagador.....	Quebras 300\$000	1	2:600\$000	3:400\$000	6:300\$000
Fiel do mesmo.....		1	1:000\$000	1:400\$000	2:400\$000
Porteiro.....		1	1:700\$000	1:900\$000	3:600\$000
Continuos.....		2	700\$000	800\$000	3:000\$000
		20		82:900\$000	
Salarios a 2 serventes a 4\$000, em 300 dias.....				2:400\$000	
				85:300\$000	
Material :					
Expediente.....	Acquisição e encadernação de livros, papel e outros artigos.....				
Moveis.....	Compra e concertos.....	6:000\$000			
Diversas despesas..	{ Iluminação..... Publicação de editaes..... Assignatura do <i>Diario Official</i> Serviço telegraphico..... Agua, asseio, etc..... Despezas judiciaes..... }	500\$000			
		3:500\$000			
				10:000\$000	95:300\$000
ALAGÓAS					
Pessoal :					
Delegado.....		1	3:000\$000	3:000\$000	
Contador.....		1	3:600\$000	1:800\$000	5:400\$000
Procurador fiscal.....		1	3:200\$000	1:600\$000	4:800\$000
Primeiros escripturarios.....		3	2:400\$000	1:400\$000	9:600\$000
Segundos »		5	1:600\$000	800\$000	12:000\$000
Thesoureiro-pagador.....	Quebras 300\$000	1	2:600\$000	1:400\$000	4:300\$000
Fiel do mesmo.....		1	1:600\$000	800\$000	2:400\$000
Porteiro-cartorario.....		1	1:700\$000	800\$000	2:500\$000
Continuos.....		2	700\$000	300\$000	2:000\$000
		16		46:000\$000	
Salarios a 2 serventes a 2\$500, em 300 dias.....				1:500\$000	
				47:500\$000	
Material:					
Expediente.....	Acquisição e encadernação de livros, papel e outros artigos.....	5:000\$000			
Moveis.....	Compra e concertos.....	200\$000			
Diversas despesas..	{ Iluminação..... Publicação de editaes..... Assignatura do <i>Diario Official</i> Serviço telegraphico..... Agua, asseio, etc..... Despezas judiciaes..... }	2:000\$000			
				7:200\$000	54:700\$000
					1.605:816\$922

		ORDENADO	GRATIFICAÇÃO	SOMMA	PAPEL
DELEGACIAS FISCAES					
CEARÁ					
Pessoal:					
Delegado.....	1		3:000\$000	3:000\$000	
Contador.....	1	4:000\$000	2:000\$000	6:000\$000	
Procurador fiscal.....	1	3:600\$000	1:800\$000	5:400\$000	
Primeiros escripturarios.....	3	3:200\$000	1:600\$000	14:400\$000	
Segundos ».....	4	2:400\$000	1:200\$000	14:400\$000	
Terceiros ».....	4	1:600\$000	800\$000	9:600\$000	
Quartos ».....	5	1:300\$000	700\$000	10:000\$000	
Thesoureiro-pagador.....	1	3:600\$000	1:800\$000	5:800\$000	
Fiel do mesmo.....	2	1:600\$000	800\$000	4:800\$000	
Porteiro.....	1	2:000\$000	1:000\$000	3:000\$000	
Cartorario.....	1	1:600\$000	800\$000	2:400\$000	
Continuos.....	2	700\$000	300\$000	2:000\$000	
	26			80:800\$000	
Salarios a 2 serventes a 2\$500, em 300 dias.....				1:500\$000	
				82:300\$000	
Material:					
Expediente.....	Acquisição e encadernação de livros, papel e outros artigos.....	5:000\$000			
Movéis.....	Compra e concertos.....	500\$000			
Diversas despesas.....	Iluminação..... Publicação de editaes..... Assignatura do <i>Diario Official</i> Serviço telegraphico..... Agua, asseio, etc..... Despezas judiciais.....	2:500\$000			
				8:000\$000	90:300\$000
MATTO GROSSO					
Pessoal:					
Delegado.....	1		3:000\$000	3:000\$000	
Contador.....	1	3:600\$000	1:800\$000	5:400\$000	
Procurador fiscal.....	1	3:200\$000	1:600\$000	4:800\$000	
Primeiros escripturarios.....	3	2:100\$000	1:100\$000	9:600\$000	
Segundos ».....	5	1:600\$000	800\$000	12:000\$000	
Thesoureiro-pagador.....	1	2:600\$000	1:400\$000	4:300\$000	
Fiel do mesmo.....	1	1:600\$000	800\$000	2:400\$000	
Porteiro-cartorario.....	1	1:700\$000	800\$000	2:500\$000	
Continuos.....	2	700\$000	300\$000	2:000\$000	
	16			46:000\$000	
Salarios a 2 serventes a 2\$500, em 300 dias.....				1:500\$000	
				47:500\$000	
Material:					
Expediente.....	Acquisição e encadernação de livros, papel e outros artigos.....	4:000\$000			
Movéis.....	Compra e concertos.....	500\$000			
Diversas despesas.....	Iluminação..... Publicação de editaes..... Assignatura do <i>Diario Official</i> Serviço telegraphico..... Agua, asseio, etc..... Despezas judiciais.....	2:000\$000			
				6:500\$000	
Para o serviço de repressão de contrabando na fronteira do Apa.....				48:000\$000	102:000\$000
SANTA CATHARINA					
Pessoal:					
Delegado.....	1		2:400\$000	2:400\$000	
Contador.....	1	2:600\$000	1:400\$000	4:000\$000	
Procurador fiscal.....	1	2:400\$000	1:200\$000	3:600\$000	
Primeiros escripturarios.....	3	2:000\$000	1:000\$000	9:000\$000	
Segundos ».....	5	1:300\$000	700\$000	10:000\$000	
Thesoureiro-pagador.....	1	2:400\$000	1:200\$000	3:900\$000	
Fiel do mesmo.....	1	1:300\$000	700\$000	2:000\$000	
Porteiro-cartorario.....	1	1:200\$000	600\$000	1:800\$000	
Continuo.....	1	700\$000	300\$000	1:000\$000	
	15			37:700\$000	
Salarios a 2 serventes a 2\$500, em 300 dias.....				1:500\$000	
				39:200\$000	1.798:110\$022

				ORDENADO	GRATIFICAÇÃO	SOMMA	PAPEL
DELEGACIAS FISCAES						39:200\$000	1.798:416\$922
SANTA CATHARINA (continuação)							
Material:							
Expediente.....	Acquisição e encadernação de livros, papel e outros artigos.....	4:000\$000					
Moveis.....	Compra e concertos.....	500\$000					
Diversas despesas.	(Iluminação.....)	1:500\$000					
	(Publicação de editaes.....)						
	(Assignatura do <i>Diario Official</i>)						
	(Serviço telegraphico.....)						
	(Agua, asseio, etc.....)						
	(Despezas judiciaes.....)						
ESPIRITO SANTO						0:000\$000	45:200\$000
Pessoal:							
Delegado.....			1		2:400\$000	2:400\$000	
Contador.....			1	2:600\$000	1:400\$000	4:000\$000	
Procurador fiscal.....			1	2:400\$000	1:200\$000	3:600\$000	
Primeiros escripturarios.....			3	2:000\$000	1:000\$000	9:000\$000	
Segundos »			5	1:300\$000	700\$000	10:000\$000	
Thesoureiro-pagador.....	Quebras 300\$000		1	2:400\$000	1:200\$000	3:900\$000	
Fiel do mesmo.....			1	1:300\$000	700\$000	2:000\$000	
Porteiro-cartorario.....			1	1:200\$000	600\$000	1:800\$000	
Continuo.....			1	700\$000	300\$000	1:000\$000	
			15			37:700\$000	
Salarios a 2 serventes a 2\$500, em 300 dias.....						1:500\$000	
Material:						39:200\$000	
Expediente.....	Acquisição e encadernação de livros, papel e outros artigos.....	4:000\$000					
Moveis.....	Compra e concertos.....	2:000\$000					
Diversas despesas.	(Iluminação.....)	2:000\$000					
	(Publicação de editaes.....)						
	(Assignatura do <i>Diario Official</i>)						
	(Serviço telegraphico.....)						
	(Agua, asseio, etc.....)						
	(Despezas judiciaes.....)						
SERGIPE						8:000\$000	47:200\$000
Pessoal:							
Delegado.....			1		2:400\$000	2:400\$000	
Contador.....			1	2:600\$000	1:400\$000	4:000\$000	
Procurador fiscal.....			1	2:400\$000	1:200\$000	3:600\$000	
Primeiros escripturarios.....			3	2:000\$000	1:000\$000	9:000\$000	
Segundos »			5	1:300\$000	700\$000	10:000\$000	
Thesoureiro-pagador.....	Quebras 300\$000		1	2:400\$000	1:200\$000	3:900\$000	
Fiel do mesmo.....			1	1:300\$000	700\$000	2:000\$000	
Porteiro-cartorario.....			1	1:200\$000	600\$000	1:800\$000	
Continuo.....			1	700\$000	300\$000	1:000\$000	
			15			37:700\$000	
Salarios a 2 serventes a 2\$500, em 300 dias.....						1:500\$000	
Material:						39:200\$000	
Expediente.....	Acquisição e encadernação de livros, papel e outros artigos.....	4:000\$000					
Moveis.....	Compra e concertos.....	500\$000					
Aluguel da casa em que funciona a Delegacia.....		2:000\$000					
Diversas despesas.	(Iluminação.....)	2:000\$000					
	(Publicação de editaes.....)						
	(Assignatura do <i>Diario Official</i>)						
	(Serviço telegraphico.....)						
	(Agua, asseio, etc.....)						
	(Despezas judiciaes.....)						
PARAHYBA						8:500\$000	47:700\$000
Pessoal:							
Delegado.....			1		2:400\$000	2:400\$000	
Contador.....			1	2:600\$000	1:400\$000	4:000\$000	
Procurador fiscal.....			1	2:400\$000	1:200\$000	3:600\$000	
Primeiros escripturarios.....			3	2:000\$000	1:000\$000	9:000\$000	
Segundos »			5	1:300\$000	700\$000	10:000\$000	
Thesoureiro-pagador.....	Quebras 300\$000		1	2:400\$000	1:200\$000	3:900\$000	
Fiel do mesmo.....			1	1:300\$000	700\$000	2:000\$000	
Porteiro-cartorario.....			1	1:200\$000	600\$000	1:800\$000	
Continuo.....			1	700\$000	300\$000	1:000\$000	
			15			37:700\$000	
Salarios a 2 serventes a 2\$500, em 300 dias.....						1:500\$000	
						39:200\$000	1.988:216\$922

		ORDENADO	GRATIFICAÇÃO	SOMMA	PAPEL
				39:200\$000	1.938:216\$922
DELEGACIAS FISCAES					
PARAHYBA (Continuação)					
Material:					
Expediente.....	Acquisição e encadernação de livros, papel e outros artigos.....	4:000\$000			
Movéis.....	Compra e concertos.....	200\$000			
Diversas despesas..	{ Iluminação.....				
	{ Publicação de editaes.....				
	{ Assignatura do <i>Diario Official</i>	1:500\$000			
	{ Serviço telegraphico.....				
	{ Agua, asseio, etc.....				
	{ Despezas judiciais.....				
				5:700\$000	44:900\$000
RIO GRANDE DO NORTE					
Pessoal:					
Delegado.....		1	2:400\$000	2:400\$000	
Contador.....		1	2:600\$000	1:400\$000	4:000\$000
Procurador fiscal.....		1	2:400\$000	1:200\$000	3:600\$000
Primeiros escripturarios.....		3	2:000\$000	1:000\$000	9:000\$000
Segundos »		5	1:300\$000	700\$000	10:000\$000
Thesoureiro-pagador.....	Quebras 300\$000	1	2:400\$000	1:200\$000	3:900\$000
Fiel do mesmo.....		1	1:300\$000	700\$000	2:000\$000
Porteiro-cartorario.....		1	1:200\$000	600\$000	1:800\$000
Continuo.....		1	700\$000	300\$000	1:000\$000
		15		37:700\$000	
Salarios a 2 serventes a 2\$500, em 300 dias.....				1:500\$000	
				39:200\$000	
Material:					
Expediente.....	Acquisição e encadernação de livros, papel e outros artigos.....	4:000\$000			
Movéis.....	Compra e concertos.....	500\$000			
Diversas despesas..	{ Iluminação.....				
	{ Publicação de editaes.....				
	{ Assignatura do <i>Diario Official</i>	1:500\$000			
	{ Serviço telegraphico.....				
	{ Agua, asseio, etc.....				
	{ Despezas judiciais.....				
				6:000\$000	45:200\$000
PIAUHY					
Pessoal:					
Delegado.....		1	2:400\$000	2:400\$000	
Contador.....		1	2:600\$000	1:400\$000	4:000\$000
Procurador fiscal.....		1	2:400\$000	1:200\$000	3:600\$000
Primeiros escripturarios.....		3	2:000\$000	1:000\$000	9:000\$000
Segundos »		5	1:300\$000	700\$000	10:000\$000
Thesoureiro-pagador.....	Quebras 300\$000	1	2:400\$000	1:200\$000	3:900\$000
Fiel do mesmo.....		1	1:300\$000	700\$000	2:000\$000
Porteiro-cartorario.....		1	1:200\$000	600\$000	1:800\$000
Continuo.....		1	700\$000	300\$000	1:000\$000
		15		37:700\$000	
Salarios a 2 serventes a 2\$500, em 300 dias.....				1:500\$000	
				39:200\$000	
Material:					
Expediente.....	Acquisição e encadernação de livros, papel e outros artigos.....	4:000\$000			
Movéis.....	Compra e concertos.....	500\$000			
Diversas despesas..	{ Iluminação.....				
	{ Publicação de editaes.....				
	{ Assignatura do <i>Diario Official</i>	1:500\$000			
	{ Serviço telegraphico.....				
	{ Agua, asseio, etc.....				
	{ Despezas judiciais.....				
				6:000\$000	45:200\$000
2.073:516\$922					

		ORDENADO	GRATIFICAÇÃO	SOMMA	PAPEL	
DELEGACIAS FISCAES						
GOYAZ						
Pessoal:						
Delegado.....	1		2:400\$000	2:400\$000		
Contador.....	1	2:600\$000	1:400\$000	4:000\$000		
Procurador fiscal.....	1	2:400\$000	1:200\$000	3:600\$000		
Primeiros escripturarios.....	3	2:000\$000	1:000\$000	9:000\$000		
Segundos ».....	5	1:300\$000	700\$000	10:000\$000		
Thesoureiro-pagador..... Quebras 300\$000	1	2:400\$000	1:200\$000	3:900\$000		
Fiel do mesmo.....	1	1:300\$000	700\$000	2:000\$000		
Porteiro-cartorario.....	1	1:200\$000	600\$000	1:800\$000		
Continuo.....	1	700\$000	300\$000	1:000\$000		
	15			37:700\$000		
Salarios a 2 servontes a 2\$500, em 300 dias.....				1:500\$000		
				39:200\$000		
Materiaal:						
Expediente.....	Acquisição e encadernação de livros, papel e outros artigos.....	3:000\$000				
Moveis.....	Compra e concertos.....	200\$000				
Diversas despesas.	{ <ul style="list-style-type: none"> Iluminação..... Publicação de editaes..... Assignatura do <i>Diario Official</i>..... Serviço telegraphico..... Agua, asseio, etc..... Despezas judiciaes..... }	1:500\$000				
				4:700\$000	43:900\$000	
					2.117:416\$922	

17. Alfandegas

Decretos ns. 6272 de 2 de agosto de 1876, 7063 de 31 de outubro de 1878, 196 de 1 de fevereiro, 248 de 6 de março, 391 B de 10 de maio, 680 de 23 de agosto, 805 de 4 de outubro de 1890, 1166 de 17 de dezembro de 1892, 1582 de 31 de outubro de 1893, Lei n. 360 de 30 de dezembro de 1895, Decreto n. 361 de 2 de janeiro de 1896, Lei n. 490 de 16 de dezembro de 1897, Decreto n. 2807 de 31 de janeiro de 1898, Lei n. 560 de 31 de dezembro de 1898, Decreto n. 630 de 31 de outubro de 1899, Decreto n. 3548 de 8 de janeiro de 1900, Lei n. 964 de 31 de dezembro de 1902, Lei n. 1145 de 30 de dezembro de 1903 e Decreto n. 1178 de 16 de janeiro de 1904.

CAPITAL FEDERAL						
Pessoal						
Da Administração :	Ord.	Quotas				
Inspector.....	8:000\$000	36	1	8:000\$000		
Ajudante.....	6:200\$000	20	1	6:200\$000		
Chefes de secção.....	5:600\$000	18	3	16:800\$000		
Conferentes.....	5:000\$000	16	24	120:000\$000		
Primeiros escripturarios.....	4:000\$000	10	12	48:000\$000		
Segundos ».....	3:200\$000	8	30	96:000\$000		
Terceiros ».....	2:400\$000	6	32	76:800\$000		
Quartos ».....	1:600\$000	4	20	32:000\$000		
Guarda-mór.....	5:600\$000	20	1	5:600\$000		
Ajudantes..... Serviços na barra 1:800\$000	4:000\$000	10	2	11:600\$000		
Thesoureiro..... Quebras 1:000\$000	4:800\$000	18	1	5:800\$000		
Fieis.....	2:600\$000	7	7	18:200\$000		
Porteiro.....	3:600\$000	6	1	3:600\$000		
Ajudante.....	2:000\$000	5	1	2:000\$000		
Continuos.....	1:300\$000	3	10	13:000\$000		
Administrador das Capatazias.....	4:800\$000	15	1	4:800\$000		
Ajudantes.....	3:200\$000	8	2	6:400\$000		
Fieis de armazem.....	3:200\$000	8	16	51:200\$000		
			105	526:000\$000		
1.433 quotas na razão de 0,73 % sobre a lotação de 65.000:000\$000.....			30	474:500\$000		
Serventes da sala do expediente e do archivo a 115\$, mensaes de gratificação.....				41:400\$000	1.041:900\$000	
Da Força dos guardas :	Soldo	Grat. Adicional				
Primeiro commandante.....	2:400\$000	1:200\$000	1	3:600\$000		
Segundo dito.....	2:000\$000	1:000\$000	1	3:000\$000		
Sargentos.....	1:800\$000	900\$000	6	16:200\$000		
Guardas.....	1:600\$000	800\$000	180	432:000\$000		
Gratificação annual de 100\$, para fardamento a cada um dos guardas.....				18:000\$000	472:800\$000	
			183			
Das Capatazias :						
Apontador a 230\$ mensaes de gratificação.....			1	2:760\$000		
Ajudante a 180\$ idem idem.....			1	2:160\$000		
Ajudantes de fieis de armazem a 180\$ idem idem.....			17	36:720\$000		
Conferentes de 1ª classe a 180\$ idem idem.....			18	38:880\$000		
Ditos de 2ª classe a 150\$ idem idem.....			20	36:000\$000		
Encarregado da illumination a 100\$ idem idem.....			1	1:200\$000		
Vigia geral a 5\$ diarios.....			1	1:500\$000		
Mandadores a 5\$ idem.....			5	7:500\$000		
Tanoeiros a 4\$500 idem.....			3	4:050\$000		
Arrumadores a 4\$500 idem.....			40	54:000\$000		
Abriadores a 4\$ idem.....			60	72:000\$000		
Trabalhadores a 4\$ idem.....			500	600:000\$000		
Marcadores a 3\$ idem.....			14	12:600\$000		
Encarregado da arrecadação.....			1	1:800\$000		
Auxiliares da portaria, thesouraria, etc.....			40	48:000\$000		
Encarregado do deposito da polvora da Ilha do Boqueirão, a 80\$ mensaes de grat.....			1	960\$000		
Serventes a 60\$ idem idem.....			2	1:440\$000		
Primeiro machinista, gratificação mensal.....			1	4:800\$000		
Segundos machinistas a 8\$ idem, sendo um em 365 dias.....			2	5:320\$000		
Ajudantes a 6\$500 idem idem.....			2	4:322\$500		
Mandador a 5\$500 idem idem.....			1	1:682\$500		
Foguistas a 5\$ idem, sendo um em 365 dias.....			2	3:325\$000		
Encarregados a 4\$ idem, sendo cinco em 365 dias.....			25	31:300\$000		
Auxiliares a 4\$ idem.....			8	9:600\$000		
Gratificação adicional de 10 % sobre as diarias dos carregadores da mesma Alfandega				60:000\$000		
Augmento de 10 % nas diarias do vigia geral, dos mandadores, torneiros, ar-						
rumadores, abridores e auxiliares das capatazias.....				18:705\$000		
Augmento de 10 % nas diarias dos empregados na secção de machinas das mesmas						
capatazias.....				5:555\$000	1.066:180\$000	
			41		2.580:880\$000	

ALFANDEGAS

2.580:880\$000

CAPITAL FEDERAL (continuação)

Pessoal

Das embarcações: °

Encarregado da Ilha Fiscal a 333\$333 de soldo e 166\$667 de gratificação, mensaes..	1	6:000\$000	
Primeiro patrão, gratificação annual.....	1	2:400\$000	
Segundos patrões, idem idem a 2:000\$.....	7	14:000\$000	
Primeiro machinista, idem idem.....	1	2:900\$000	
Segundos machinistas, idem idem a 2:400\$.....	3	7:200\$000	
Foguistas, idem idem a 1:440\$.....	6	8:640\$000	
Marinheiros, idem idem a 1:200\$.....	120	144:000\$000	185:140\$000
	139		2.766:020\$000

Material

Expediente: Aquisição e encadernação de livros, papel, penna e outros artigos.....	40:000\$000
Moveis: Compra e concertos.....	4:000\$000
Serviço typographico, comprehendidos os ordenados dos typographos.....	20:000\$000
Aquisição, reparo e conservação do material.....	190:000\$000
Combustivel e lubrificante.....	60:000\$000
Aluguel de casa para o porteiro da mesma Alfandega.....	1:200\$000

Diversas despesas..	<table border="0"> <tr> <td>{</td> <td>Iluminação.....</td> <td></td> </tr> <tr> <td>{</td> <td>Publicação de editaes.....</td> <td></td> </tr> <tr> <td>{</td> <td>Assignatura do <i>Diario Official</i>.....</td> <td></td> </tr> <tr> <td>{</td> <td>Serviço telegraphico.....</td> <td></td> </tr> <tr> <td>{</td> <td>Agua, asseio, etc.....</td> <td></td> </tr> </table>	{	Iluminação.....		{	Publicação de editaes.....		{	Assignatura do <i>Diario Official</i>		{	Serviço telegraphico.....		{	Agua, asseio, etc.....		30:800\$000	346:000\$000	3.112:020\$000
{	Iluminação.....																		
{	Publicação de editaes.....																		
{	Assignatura do <i>Diario Official</i>																		
{	Serviço telegraphico.....																		
{	Agua, asseio, etc.....																		

ESPIRITO SANTO

Pessoal

Da Administração:

Ord. Quotas

Inspector.....	—	20	1	—
Primeiros escripturarios.....	2:100\$000	11	3	6:300\$000
Segundos ".....	1:600\$000	8	4	6:400\$000
Thesoureiro.....	2:600\$000	* 14	1	2:900\$000
Fiel.....	1:400\$000	8	1	1:400\$000
Porteiro-cartorario.....	1:600\$000	9	1	1:600\$000
Continuo.....	560\$000	3	1	560\$000
Administrador das Capatazias.....	1:800\$000	10	1	1:800\$000
Fiel de armazem.....	1:600\$000	8	1	1:600\$000
			14	22:560\$000

137 quotas na razão de 6 % sobre a locação de 250:000\$000..... 15:000\$000 37:560\$000

Da Força dos guardas:

Soldo Grat. Adicional

Commandante.....	1:000\$000	500\$000	1	1:500\$000
Guardas.....	900\$000	450\$000	12	16:200\$000

Gratificação annual de 100\$ para fardamento a cada um dos guardas..... 1:200\$000 18:900\$000

Das Capatazias:

Trabalhadores, em 300 dias a 5\$000..... 12..... 18:000\$000

Das embarcações:

Machinista a 300\$ mensaes.....	1	3:600\$000	
Foguista a 150\$ idem.....	1	1:800\$000	
Marinheiros a 80\$ idem.....	2	1:920\$000	
Patrão a 90\$ idem.....	1	1:080\$000	
Remadores a 80\$ idem.....	12	11:520\$000	19:920\$000
	17		94:380\$000

3.112:020\$000

						PAPEL	
ALFANDEGAS						94:380\$000 3.112:020\$000	
ESPIRITO SANTO (continuação)							
Material							
Expediente : aquisição e encadernação de livros, papel, pennis e outros artigos.....				3:000\$000			
Moveis : compra e concertos.....				500\$000			
Aquisição, reparo e conservação do material.....				2:500\$000			
Combustível e lubrificante.....				2:000\$000			
Diversas despesas. {				2:000\$000		104:380\$000	
Iluminação.....							
Publicação de editaes.....							
Assignatura do <i>Diario Official</i>							
Serviço telegraphico.....							
Agua, asseio, etc.....							
BAHIA							
Pessoal							
Da Administração :		Ord.	Quotas				
Inspector.....	6:000\$000	40	1	6:000\$000			
Chefes de secção.....	4:000\$000	20	2	8:000\$000			
Conferentes.....	3:800\$000	18	8	30:400\$000			
Primeiros escripturarios.....	3:200\$000	16	6	19:200\$000			
Segundos ».....	2:600\$000	14	10	26:000\$000			
Terceiros ».....	1:600\$000	8	12	19:200\$000			
Quartos ».....	1:300\$000	7	12	15:600\$000			
Guarda-mór.....	4:000\$000	20	1	4:000\$000			
Ajudante.....	2:600\$000	14	1	2:600\$000			
Thesoureiro.....	4:000\$000	20	1	4:600\$000			
Fieis.....	1:600\$000	8	2	3:200\$000			
Porteiro.....	2:400\$000	12	1	2:400\$000			
Ajudante.....	1:300\$000	7	1	1:300\$000			
Continuos.....	800\$000	4	6	4:800\$000			
Administrador das Capatazias.....	3:600\$000	18	1	3:600\$000			
Ajudante.....	2:600\$000	14	1	2:600\$000			
Fieis de armazem.....	2:600\$000	14	7	18:200\$000			
				73	171:700\$000		
883 quotas na razão de 0,89 % sobre a lotação de 14.000:000\$000.....					124:600\$000	296:300\$000	
Da Força dos guardas :		Soldo	Grat. Adicional				
Commandante.....	2:000\$000	1:000\$000	1	3:000\$000			
Sargentos.....	1:600\$000	800\$000	4	9:600\$000			
Guardas.....	1:200\$000	600\$000	60	108:000\$000			
Gratificação annual de 100\$ para fardamento a cada um dos guardas.....					6:000\$000	126:600\$000	
				65		422:900\$000	
Das Capatazias :							
Conferentes a 4\$ diarios.....			3	3:600\$000			
Mandadores a 4\$ idem.....			12	14:400\$000			
Vigias a 4\$ idem.....			5	6:000\$000			
Carpinteiros a 4\$ idem.....			2	2:400\$000			
Trabalhadores a 3\$500 idem.....			40	42:000\$000			
Ditos a 3\$ idem.....			50	45:000\$000			
Serventes a 3\$500 idem.....			3	3:150\$000			
Machinista a 200\$, por mez.....			1	2:400\$000			
Dito a 100\$ idem.....			1	1:200\$000			
Ajudantes a 90\$ idem.....			2	2:160\$000			
Foguistas a 70\$ idem.....			2	1:680\$000	123:990\$000		
				121			
Das embarcações :							
Machinista a 200\$ mensaes.....			1	2:400\$000			
Foguista a 90\$ idem.....			1	1:080\$000			
Mestres de 1ª classe a 1:460\$000.....			3	4:380\$000			
Ditos de 2ª classe a 1:245\$000.....			6	7:470\$000			
Marinheiros a 1:100\$000.....			68	74:800\$000	90:130\$000		
				79		637:020\$000 3.216:400\$000	

						PAPEL
						637:020\$000 3.216:400\$000
ALFANDEGAS						
BAHIA (continuação)						
Material						
Expediente.....	Acquisição e encadernação de livros, papel, pennas e outros artigos.....					10:000\$000
Moveis.....	Compra e concertos.....					1:000\$000
	Acquisição, reparos e conservação do material.....					14:000\$000
	Combustível e lubrificante.....					12:000\$000
Diversas despesas....	{ Iluminação..... Publicação de editaes..... Assignatura do <i>Diario Official</i> Serviço telegraphico..... Água, asseio, etc.....					3:350\$000 40:350\$000 677:370\$000
ARACAJÚ						
Pessoal						
Da Administração :		Ord.	Quotas			
Inspector.....		—	16	1	—	
Primeiros escripturarios.....		2:000\$000	10	3	6:000\$000	
Segundos ".....		1:300\$000	7	4	5:200\$000	
Thesourciro.....	Quebras 3000000	2:400\$000	12	1	2:700\$000	
Fiel.....		1:200\$000	6	1	1:200\$000	
Porteiro-cartorario.....		1:400\$000	8	1	1:400\$000	
Continuo.....		480\$000	3	1	480\$000	
Administrador das Capatazias.....		1:600\$000	9	1	1:600\$000	
				13	18:580\$000	
112 quotas na razão de 2,9% sobre a lotação de 300:000\$000.....					8:700\$000	
Sorventes, salarios.....					1:200\$000	28:480\$000
Da Força dos guardas :		Soldo	Grat. Adicional			
Commandante.....		1:000\$000	500\$000	1	1:500\$000	
Guardas.....		800\$000	400\$000	12	14:400\$000	
Gratificação annual de 100\$ para fardamento a cada um dos guardas.....					1:200\$000	17:100\$000
				13		
Das Capatazias :						
Trabalhadores a 2\$ em 30 dias uteis.....				16		9:600\$000
Das embarcações :						
Machinista a 150\$ mensaes de gratificação.....				1	1:800\$000	
Foguista a 80\$, idem.....				1	960\$000	
Marinheiros a 70\$, idem.....				2	1:680\$000	
Patrão a 100\$, idem.....				1	1:200\$000	
Remadores a 70\$, idem.....				10	8:400\$000	14:040\$000
				15		69:220\$000
Material						
Expediente..	Acquisição e encadernação de livros, papel, pennas e outros artigos.....					3:500\$000
Moveis.....	Compra e concertos.....					500\$000
	Acquisição, reparos e conservação do material.....					1:000\$000
	Combustível e lubrificantes.....					2:000\$000
Diversas despesas....	{ Publicação de editaes..... Assignatura do <i>Diario Official</i> Serviço telegraphico..... Água, asseio, etc.....					1:000\$000 8:000\$000 77:220\$000
						3.970:990\$000

3.470:990\$000

ALFANDEGAS

MACEIÓ

Pessoal

Da Administração :	Ord.	Quotas			
Inspector.....	—	25	1	—	
Chefes de secção.....	3:300\$000	17	2	6:600\$000	
Conferentes.....	3:000\$000	15	2	6:000\$000	
Primeiros escripturarios.....	2:600\$000	14	2	5:200\$000	
Segundos ».....	2:000\$000	10	3	6:000\$000	
Terceiros ».....	1:200\$000	6	3	3:600\$000	
Quartos ».....	900\$000	3	3	2:000\$000	
Guarda-mór.....	3:300\$000	17	1	3:300\$000	
Thesoureiro..... Quebras 400\$000	2:600\$000	14	1	3:000\$000	
Fiel.....	1:300\$000	7	1	1:300\$000	
Porteiro.....	1:600\$000	9	1	1:600\$000	
Continuo.....	600\$000	3	2	1:200\$000	
Administrador das Capatazias.....	2:400\$000	12	1	2:400\$000	
Fieis de armazem.....	2:000\$000	10	2	4:000\$000	
			25	46:900\$000	
259 quotas na razão de 2,13 % sobre a lotação de 1.700:000\$000.....				36:210\$000	83:110\$000
Da Força dos guardas :	Soldo	Grat. Adicional			
Commandante.....	1:400\$000	700\$000	1	2:100\$000	
Sorgento.....	1:000\$000	500\$000	1	1:500\$000	
Guardas.....	800\$000	400\$000	15	18:000\$000	
Gratificação annual de 100\$ para fardamento a cada um dos guardas.....				1:500\$000	23:100\$000
			17		
Das Capatazias :					
Mandador a 3\$ em 300 diaL.....			1	900\$000	
Marcador a 2\$500, idem idem.....			1	750\$000	
Serventes a 2\$500, idem idem.....			20	15:000\$000	16:650\$000
			22		
Das embarcações :					
Machinista.....			1	1:800\$000	
Foguista.....			1	720\$000	
Marinheiros a 80\$ mensaes.....			3	2:880\$000	
Patrão a 90\$ idem.....			1	1:080\$000	
Remadores a 70\$ idem.....			12	10:080\$000	16:560\$000
			18		130:420\$000
Materia					
Expediente.....	Acquisição e encadernação de livros, papel, pennas e outros artigos.....			4:500\$000	
Moveis.....	Compra e concertos.....			400\$000	
Aluguel de armazem.....				18:000\$000	
Acquisição, reparo e conservação do material.....				3:300\$000	
Combustivel e lubrificante.....				1:000\$000	
Diversas despesas.....	{ Iluminação..... Publicação de editaes..... Assignatura do <i>Diario Official</i> Serviço telegraphico..... Água, asseio, etc.....			1:618\$000	28:818\$000
					168:238\$000
					4.139:228\$000

ALFANDEGAS

PERNAMBUCO

Pessoal

PAPEL

4.139:223\$000

Da Administração :

	Ord.	Quotas		
Inspector.....	6:000\$000	40	1	6:000\$000
Chefes de secção.....	4:000\$000	20	2	8:000\$000
Conferentes.....	3:800\$000	18	8	30:400\$000
Primeiros escripturarios.....	3:200\$000	16	6	19:200\$000
Segundos ".....	2:600\$000	14	10	26:000\$000
Terciros ".....	1:600\$000	8	12	19:200\$000
Quartos ".....	1:300\$000	7	12	15:600\$000
Guarda-mór.....	4:000\$000	20	1	4:000\$000
Ajudante.....	2:600\$000	14	1	2:600\$000
Thesoureiro..... Quebras 600\$000	4:000\$000	20	1	4:600\$000
Fiel.....	1:600\$000	8	1	1:600\$000
Porteiro.....	2:400\$000	12	1	2:400\$000
Ajudante.....	1:300\$000	7	1	1:300\$000
Continuos.....	800\$000	4	6	4:800\$000
Administrador das Capatazias.....	3:600\$000	18	1	3:600\$000
Ajudante.....	2:600\$000	14	1	2:600\$000
Fieis de armazem.....	2:600\$000	14	7	18:200\$000
			72	170:100\$000

875 quotas na razão de 0,88 % sobre a lotação de 18.000:000\$000..... 158:400\$000 328:500\$000

Da Força dos guardas :

	Soldo	Orat. Adicional		
Commandante.....	2:400\$000	1:200\$000	1	3:600\$000
Sargentos.....	1:600\$000	800\$000	4	9:600\$000
Guardas.....	1:200\$000	600\$000	60	108:000\$000
			65	

Gratificação annual de 100\$ para fardamento a cada um dos guardas..... 6:000\$000 127:200\$000

Das Capatazias :

Ajudantes de fieis a 4\$000 em 300 dias.....	7	8:400\$000
Conferentes de 2ª classe a 5\$000 idem.....	6	9:000\$000
Mandadores a 6\$000 idem.....	2	3:600\$000
Arrumadores a 4\$000 idem.....	7	8:400\$000
Abridores a 3\$000 idem.....	14	12:600\$000
Vigias de portas a 4\$000 idem.....	6	7:200\$000
Trabalhadores a 3\$500 idem.....	106	111:300\$000
Machinistas a 5\$000 idem.....	2	3:000\$000
Ajudantes a 4\$000 idem.....	2	2:400\$000
Marcadores a 3\$000 idem.....	6	5:400\$000
Balançeiros a 3\$000 idem.....	12	10:800\$000
Carapinas a 5\$000 idem.....	1	1:500\$000
	179	

183:600\$000

Das embarcações :

Mestres a 1:600\$000.....	3	4:800\$000
Machinista.....	1	3:000\$000
Foguista.....	1	1:200\$000
Foguista.....	1	1:080\$000
Carvoeiro.....	2	3:000\$000
Carpinteiros a 1:500\$000.....	6	9:360\$000
Patrões a 1:560\$000.....	70	70:000\$000
Remadores a 1:000\$000.....		600\$000
Augmento para fardamento dos patrões das embarcações.....		
	84	

93:040\$000

732:340\$000

Material

Expediente... Aquisição e encadernação de livros, papel, pinnas e outros artigos.....	16:000\$000
Movéis..... Compra e concertos.....	1:000\$000
Aquisição, reparos e conservação do material.....	30:000\$000
Combustível e lubrificantes.....	50:000\$000

Diversas despesas.....	Iluminação.....	10:500\$000	107:500\$000	839:840\$000
	Publicação de editaes.....			
	Assignatura do <i>Diario Official</i>			
	Serviço telegraphico.....			
	Agua, asscio, etc.....			4.979:068\$000

PAPÉL

4.979:068\$000

ALFANDEGAS

PARAHYBA

Pessoal

Da Administração :	Ord.	Quotas		
Inspector.....	4:000\$000	20	1	4:000\$000
Primeiros escripturarios.....	2:100\$000	11	4	8:400\$000
Segundos ».....	1:600\$000	8	5	8:000\$000
Thesoureiro.....	2:600\$000	14	1	2:900\$000
Fiel.....	1:400\$000	8	1	1:400\$000
Porteiro-cartorario.....	1:600\$000	9	1	1:600\$000
Continuo.....	560\$000	3	1	560\$000
Administrador das Capatazias.....	1:800\$000	10	1	1:800\$000
Fiel de Armazem.....	1:600\$000	8	1	1:600\$000

156 quotas na razão de 1,9% sobre a lotação de 900:000\$000.....	17:100\$000			
Salarios a serventes.....	1:212\$000			48:572\$000

Da l'força dos guardas :	Soldo	Grat. Adicional		
Commandante.....	1:000\$000	500\$000	1	1:500\$000
Guardas.....	800\$000	400\$000	14	16:800\$000

Gratificação annual de 100\$000 para fardamento a cada um dos guardas.....	1:400\$000			19:700\$000
--	------------	--	--	-------------

Das Capatazias :				
Mandador a 2\$500 em 300 dias.....			1	750\$000
Abridor a 2\$200 idem.....			1	600\$000
Trabalhadores a 2\$000 idem.....			15	9:000\$000
Ditos extraordinarios por occasião da descarga de vapores estrangeiros.....			1	1:500\$000

Das embarcações :				
Machinista a 200\$000 mensais de gratificação.....			1	2:400\$000
Foguista a 150\$000 idem.....			1	1:800\$000
Patrão a 60\$000 idem.....			1	720\$000
Remadores a 50\$000 idem.....			8	4:800\$000

			11	89:902\$000
--	--	--	----	-------------

Material

Expediente.....	Acquisição e encadernação de livros, papel, pennas e outros artigos.....			3:400\$000
Movois.....	Compra e concertos.....			400\$000
Acquisição, reparo e conservação do material.....				1:400\$000
Combustivel e lubrificantes.....				2:000\$000

Diversas despesas... {	Iluminação.....			
	Publicação de editaes.....			
	Assignatura do <i>Diario Official</i>			
	Serviço telegraphico.....			
	Agua, asseio, etc.....			
		1:500\$000		8:700\$000

98:602\$000

RIO GRANDE DO NORTE

Pessoal

Da Administração :	Ord.	Quotas		
Inspector.....	3:200\$000	16	1	3:200\$000
Primeiros escripturarios.....	2:000\$000	10	3	6:000\$000
Segundos ».....	1:300\$000	7	4	5:200\$000
Thesoureiro.....	2:400\$000	12	1	2:700\$000
Fiel.....	1:200\$000	6	1	1:200\$000
Porteiro-cartorario.....	1:400\$000	8	1	1:400\$000
Continuo.....	480\$000	3	1	480\$000
Administrador das Capatazias.....	1:600\$000	9	1	1:600\$000

112 quotas na razão de 8,3% sobre a lotação de 100:000\$000.....	8:300\$000			
Salarios a dous serventes.....	1:440\$000			31:520\$000

31:520\$000 5.077:670\$000

ALFANDEGAS

RIO GRANDE DO NORTE (continuação)

Pessoal

Da Força dos guardas :	Soldo	Grat. Adicional			
Commandante.....	1:000\$000	500\$000	1	1:500\$000	
Guardas.....	800\$000	400\$000	9	10:800\$000	
			10		
Gratificação anual de 100\$000 para fardamento a cada um dos guardas.....				900\$000	13:200\$000
Das Capatazias :					
Trabalhadores e serventes.....					5:088\$000
Das embarcações :					
Patrão a 65\$000 mensaes.....			1	780\$000	
Marinheiros a 50\$000 idem.....			10	6:000\$000	6:780\$000
			11		50:588\$000

Material

Eypediente.....	Acquisição e encadernação de livros, pennas e outros artigos.....	4:000\$000			
Movéis.....	Compra e concertos.....	1:000\$000			
Aluguel de casa para armazem.....		300\$000			
Acquisição, réparos e conservação do material.....		3:250\$000			
Diversas despesas..					
	(Iluminação.....)				
	(Publicação de editaes.....)				
	(Assignatura do <i>Diario Official</i>)			2:400\$000	
	(Serviço telegraphico.....)				
	(Agua, assoio, etc.....)				
					10:950\$000

CEARÁ

Pessoal

Da Administração :	Ord.	Quotas			
Inspector.....	—	30	1	\$	
Chéfes de secção.....	3:300\$000	17	2	6:600\$000	
Conferentes.....	3:000\$000	15	3	9:000\$000	
Primeiros escripturarios.....	2:600\$000	14	3	7:800\$000	
Segundos ».....	2:000\$000	10	4	8:000\$000	
Terceiros ».....	1:000\$000	8	4	4:000\$000	
Quartos ».....	800\$000	4	4	3:200\$000	
Guarda-mór.....	3:300\$000	17	1	3:300\$000	
Thesoureiro.....	3:200\$000	16	1	3:600\$000	
Piel.....	1:300\$000	7	1	1:800\$000	
Porteiro.....	1:600\$000	9	1	1:600\$000	
Continuos.....	600\$000	3	2	1:200\$000	
Administrador das Capatazias.....	2:400\$000	12	1	2:400\$000	
Fies de Armazem.....	2:000\$000	10	3	6:000\$000	
			31	58:000\$000	
336 quotas na razão de 1,94 % sobre a lotação de 2,000:000\$000.....				38:800\$000	96:800\$000
Da Força dos Guardas :					
Commandante.....	1:600\$000	800\$000	1	2:400\$000	
Sargentos.....	1:200\$000	600\$000	2	3:600\$000	
Guardas.....	1:000\$000	500\$000	18	27:000\$000	
			21		
Gratificação annual de 100\$000 para fardamento a cada um dos guardas.....				1:800\$000	34:800\$000

PAPEL

31:520\$000 5.077:670\$000

67:538\$000

131:600\$000 5.145:208\$000

						PAPEL	
ALFANDEGAS							
CEARÁ (continuação)						131:600\$000	5.145:208\$000
Pessoal							
Das Capatazias:							
Mandador a 4\$000 em 300 dias.....	1	1:200\$000					
Conferentes a 3\$000 idem.....	3	2:700\$000					
Trabalhadores a 2\$500 idem.....	40	30:000\$000					
Machinistas a 7\$000 diários.....	2	5:110\$000					
Foguistas a 3\$500 idem.....	2	2:555\$000				41:565\$000	
Das embarcações:				48			
Patrão a 100\$000 por mez.....	2	2:400\$000					
Remadores a 90\$000 idem.....	19	20:520\$000				22:920\$000	
				21		196:085\$000	
Material							
Expediente.....	Acquisição e encadernação de livros, papel, pennas e outros artigos.....	6:300\$000					
Moveis.....	Compra e concertos.....	500\$000					
Acquisição, reparos e conservação do material.....		3:800\$000					
Combustível e lubrificantes.....		4:000\$000					
Diversas despesas.....	{ Iluminação..... Publicação de editaes..... Assignatura do <i>Diario Official</i> Serviço telegraphico..... Água, asseio, etc.....	3:000\$000				17:600\$000	213:685\$000
PARNAHYBA							
Pessoal							
Da Administração:				Ord.	Quotas		
Inspector.....	3:200\$000	16	1	3:200\$000			
Primeiros escripturarios.....	2:000\$000	10	3	6:000\$000			
Segundos ».....	1:300\$000	7	4	5:200\$000			
Thesoureiro.....	Quebras 300\$000	12	1	2:700\$000			
Fiel.....	1:200\$000	6	1	1:200\$000			
Porteiro-cartorario.....	1:400\$000	8	1	1:400\$000			
Continuo.....	480\$000	3	1	480\$000			
Administrador das Capatazias.....	1:600\$000	9	1	1:500\$000			
				13	21:780\$000		
112 quotas na razão de 2,24% sobre a lotação de 500:000\$000.....					11:200\$000		
Salarios a dous serventes.....					1:200\$000	34:180\$000	
Da Força dos guardas:				Soldo	Grat. Adicional		
Commandante.....	1:000\$000		1	1:500\$000			
Guardas.....	800\$000		10	12:000\$000			
				11			
Gratificação annual de 100\$000 para fardamento a cada um dos guardas.....					1:000\$000	14:500\$000	
Das Capatazias:							
Mandador a 3\$000 diário.....			1	900\$000			
Trabalhadores a 2\$000 idem.....			8	4:800\$000		5:700\$000	
				9			
Das embarcações:							
Patrões a 840\$000.....			2	1:680\$000			
Marinheiros a 660\$000.....			10	6:600\$000		8:280\$000	
				12		62:660\$000	
Material							
Expediente.....	Acquisição e encadernação de livros, papel, pennas e outros artigos.....	2:200\$000					
Moveis.....	Compra e concertos.....	300\$000					
Edificio.....	Alluguel de casa.....	1:680\$000					
Acquisição, reparo e conservação do material.....	Idem da casa para o destacamento.....	600\$000					
					2:000\$000		
Diversas despesas.....	{ Iluminação..... Publicação de editaes..... Assignatura do <i>Diario Official</i> Serviço telegraphico..... Água, asseio, etc.....	600\$000				7:440\$000	70:100\$000
							5.428:983\$000

PAPEL

5.428:993\$000

ALFANDEGAS

MARANHÃO

Pessoal

Da Administração:	Ord.	Quotas			
Inspector.....	4:800\$000	30	1	4:800\$000	
Chefes de secção.....	3:300\$000	17	2	6:600\$000	
Conferentes.....	3:000\$000	16	4	12:000\$000	
Primeiros escripturarios.....	2:600\$000	14	3	7:800\$000	
Segundos ».....	2:400\$000	12	4	9:600\$000	
Terceiros ».....	1:300\$000	7	4	5:200\$000	
Quartos ».....	1:000\$000	5	4	4:000\$000	
Guarda-mór.....	3:300\$000	17	1	3:300\$000	
Ajudante.....	1:700\$000	8	1	1:700\$000	
Thesoureiro..... Quebras 400\$000	3:200\$000	16	1	3:600\$000	
Fiel.....	1:300\$000	7	1	1:300\$000	
Porteiro.....	2:000\$000	10	1	2:000\$000	
Continuos.....	700\$000	3	2	1:400\$000	
Administrador das Capatazias.....	2:400\$000	12	1	2:400\$000	
Fieis de armazem.....	2:400\$000	12	4	9:600\$000	
			34	75:300\$000	
390 quotas na razão de 1,36 % sobre a lotação de 4.000:000\$000.....				54:400\$000	120:700\$000
Da Força dos Guardas:	Soldo	Grat. Adicional			
Commandante.....	1:600\$000	800\$000	1	2:400\$000	
Sargentos.....	1:200\$000	600\$000	2	3:600\$000	
Guardas.....	1:000\$000	500\$000	18	27:000\$000	
			21		
Gratificação annual de 100\$000 para fardamento a cada um dos guardas.....				1:800\$000	34:800\$000
Das Capatazias:					
Mandadores, a 4\$ em 300 dias.....			3	3:600\$000	
Conferentes, idem.....			2	2:400\$000	
Vigias, a 4\$ idem.....			2	2:400\$000	
Machinistas dos guindastes a vapor, a 200\$ mensaes.....			2	4:800\$000	
Trabalhadores, a 3\$500 diarios.....			50	52:500\$000	
Augmento de 10 % ás diarias dos 3 mandadores e 50 trabalhadores.....				5:610\$000	71:310\$000
			59		
Das embarcações:					
Patrões a 100\$ mensaes.....			4	4:800\$000	
Carpinteiros a 83\$333 idem.....			1	1:000\$000	
Remadores a 90\$ idem.....			30	42:120\$000	
Mestre.....			1	1:200\$000	
Machinista.....			1	2:400\$000	
Foguista.....			1	900\$000	
Carvoeiro.....			1	720\$000	58:140\$000
			48		288:950\$000
Material					
Expediente.....	Acquisição e encadernação de livros, papel, pennas e outros artigos.....			8:000\$000	
Movéis.....	Compra e concertos.....			1:000\$000	
Aluguel de casa.....				1:400\$000	
Acquisição, reparo e conservação do material.....				12:000\$000	
Combustível e lubrificante.....				8:000\$000	
Conducção de volumes.....				1:000\$000	
Diversas despesas.....	{ Iluminação..... Publicação de editaes..... Assignatura do <i>Diario Official</i> Serviço telegraphico..... Agua, assoio, etc..... }			6:068\$000	37:468\$000
					326:418\$000
					5.755:411\$000

ALFANDEGAS

PARÁ

Pessoal

PAPEL

5:755:411\$000

Da Administração :		Ord.	Quotas		
Inspector.....		40	1	—	
Chefes de secção.....	4:000\$000	20	2	8:000\$000	
Conferentes.....	3:800\$000	18	8	30:400\$000	
Primeiros escripturarios.....	3:200\$000	16	6	19:200\$000	
Segundos ».....	2:600\$000	14	10	26:000\$000	
Terceiros ».....	1:600\$000	8	12	19:200\$000	
Quartos ».....	1:300\$000	7	12	15:600\$000	
Guarda-mór.....	4:000\$000	20	1	4:000\$000	
Ajudante.....	2:600\$000	14	1	2:600\$000	
Thesoureiro.....	4:000\$000	20	1	4:600\$000	
Fiel.....	1:600\$000	8	1	1:600\$000	
Porteiro.....	2:400\$000	12	1	2:400\$000	
Ajudante.....	1:600\$000	8	1	1:600\$000	
Continuos.....	800\$000	4	5	4:000\$000	
Administrador das Capatazias.....	3:600\$000	18	1	3:600\$000	
Ajudante.....	2:600\$000	14	1	2:600\$000	
Fieis de armazem.....	2:600\$000	14	7	18:200\$000	
			71	163:600\$000	
872 quotas na razão de 1,24% sobre a lotação de 17.000:000\$000.....				210:800\$000	374:400\$000
Da Força dos guardas :		Soldo	Graf. Adicional		
Commandante.....	2:400\$000	1:200\$000	1	3:600\$000	
Sargentos.....	2:000\$000	1:000\$000	4	12:000\$000	
Guardas.....	1:600\$000	800\$000	55	132:000\$000	
			60		
Gratificação annual de 100\$000 para fardamento a cada um dos guardas.....				5:500\$000	153:100\$000
Das Capatazias :					
Mandadores a 5\$000 em 300 dias.....			4	6:000\$000	
Conferentes de armazem a 4\$500 idem.....			11	14:850\$000	
Vigias a 4\$000 idem.....			13	15:600\$000	
Marcador a 4\$000 idem.....			4	4:800\$000	
Trabalhadores a 4\$500 idem.....			110	148:500\$000	
Machinista a 240\$000 mensaes.....			1	2:880\$000	
Segundo dito a 200\$000 idem.....			3	7:200\$000	
Foguistas a 100\$000 idem.....			4	4:800\$000	204:630\$000
			150		
Aviso Serzedello :					
Commandante.....	Soldo e graf.		1	2:400\$000	
Mestre.....	» »		1	1:800\$000	
Machinista.....	» »		1	3:000\$000	
Ajudante.....	» »		1	2:600\$000	
Foguista.....	» »		1	1:200\$000	
Ca.veiro.....	» »		1	960\$000	
Tripolantes a 55\$000 mensaes.....	» »		4	2:640\$000	14:600\$000
			10		
Lanchas a vapor :					
Encarregados a 150\$000 mensaes.....	Soldo e graf.		2	3:600\$000	
Machinistas a 233\$333 idem.....	» »		2	5:600\$000	
Ajudantes a 120\$000 idem.....	» »		2	2:880\$000	
Carvoeiros a 80\$000 idem.....	» »		2	1:920\$000	
Tripolantes a 55\$000 idem.....	» »		4	2:640\$000	16:640\$000
			12		
				763:370\$000	5.755:411\$000

ALFANDEGAS

PARÁ (continuação)

Pessoal

Barcas de vigia :

Escrivão.....	Soldo e grat.	1	2:400\$000	
Mestres a 150\$000 mensacs.....	»	2	3:600\$000	
Carpinteiro.....	»	1	1:200\$000	
Patrões a 100\$000 mensacs.....	»	2	2:400\$000	
Marinheiros a 55\$000 idem.....	»	20	13:200\$000	
Ditos a 70\$000 idem.....	»	2	1:680\$000	24:480\$000
		28		787:850\$000

Material

Expediente.....	Acquisição e encadernação de livros, papel, pennas e outros artigos.....	15:600\$000
Movéis.....	Compra e concertos.....	2:000\$000
Acquisição, reparo e conservação do material.....		49:700\$000
Combustível e lubrificante.....		42:000\$000
Munições de bocca.....		43:000\$000

Diversas despesas..	(Iluminação..... Publicação de editaes..... Assignatura do <i>Diario Official</i> Serviço telegraphico..... Água, asseio, etc.....)	11:500\$000	163:800\$000	951:650\$000
---------------------	---	-------------	--------------	--------------

MANÁOS

Pessoal

Da Administração:

	Ord.	Quotas		
Inspector.....	—	30	1	—
Chefes de secção.....	3:300\$000	17	2	6:600\$000
Conferentes.....	3:000\$000	15	4	12:000\$000
Primeiros escripturarios.....	2:600\$000	14	3	7:800\$000
Segundos ».....	2:400\$000	10	4	9:600\$000
Terceiros ».....	1:300\$000	6	6	7:800\$000
Quartos ».....	1:000\$000	3	6	6:000\$000
Guarda-mór.....	3:300\$000	17	1	3:300\$000
Ajudante.....	1:700\$000	8	1	1:700\$000
Thesoureiro.....	Quebras 400\$000	14	1	3:600\$000
Fiel.....	1:300\$000	7	1	1:300\$000
Porteiro.....	2:000\$000	9	1	2:000\$000
Continuos.....	700\$000	3	2	1:400\$000
Administrador das Capatazias.....	2:400\$000	12	1	2:400\$000
Fiel de armazem.....	2:400\$000	10	1	2:400\$000
			35	67:900\$000

343 quotas no razão de 1,8 % sobre a lotação de 7.000:000\$000..... 126:000\$000 193:900\$000

Da Força dos Guardas:

	Soldo	Grat. Adicional		
Commandante.....	1:800\$000	900\$000	1	2:700\$000
Sargentos.....	1:400\$000	700\$000	2	4:200\$000
Guardas.....	1:200\$000	600\$000	28	50:400\$000
Gratificação annual de 100\$000 para fardamento a cada um dos guardas.....				2:800\$000
			31	60:100\$000

Das Capatazias:

Mandador.....	1	3:000\$000	
Trabalhadores.....	16	48:000\$000	51:000\$000

Das embarcações:

Patrão.....	1	1:825\$600	
Remadores.....	14	20:440\$000	
Pessoal da lancha a vapor.....		9:520\$000	31:785\$600

336:785\$600 6.707:061\$000

						PAPÉL
ALFANDEGAS				336:785\$000	6.707:061\$000	
MANÁOS (continuação)						
Material						
Expediente.....	Atqui siação e encadernação de livros, papel, pennas e outros artigos.....			9:000\$000		
Moveis.....	Compra e concertos.....			500\$000		
Acquisição, reparo e conservação do material.....				11:000\$000		
Combustível e lubrificantes.....				5:000\$000		
Condução de carga da rampa para os armazens ou Alfandegas.....				11:700\$000		
Diversas despesas....	(Iluminação..... Publicação de editaes..... Assignatura do <i>Diario Official</i> Serviço telegraphico..... Água, asseio, etc.....)			2:878\$000	40:078\$000	376:863\$600
SANTOS						
Pessoal						
Da Administração:		Ord.	Quotas			
Inspector.....		—	40	1	—	
Chefes de secção.....		4:000\$000	20	2	8:000\$000	
Conferentes.....		3:800\$000	18	8	30:400\$000	
Primeiros escripturarios.....		3:200\$000	16	10	32:000\$000	
Segundos ».....		2:600\$000	14	12	31:200\$000	
Terceiros ».....		1:600\$000	8	12	19:200\$000	
Quartos ».....		1:300\$000	7	12	15:600\$000	
Guarda-mór.....		4:000\$000	20	1	4:000\$000	
Ajudante.....		2:600\$000	14	1	2:600\$000	
Thesourciro.....	Quebras 600\$000	4:000\$000	20	1	4:600\$000	
Fieis.....		1:600\$000	8	2	3:200\$000	
Porteiro.....		2:400\$000	12	1	2:400\$000	
Continuos.....		800\$000	4	4	3:200\$000	
			67		156:400\$000	
830 quotas na razão de 0,57 % sobre a lotação de 27.000:000\$000.....					153:900\$000	310:300\$000
Da Força dos Guardas:		Soldo	Grat. Adicional			
Commandante.....		2:400\$000	1:200\$000	1	3:600\$000	
Sargentos.....		2:000\$000	1:000\$000	4	12:000\$000	
Guardas.....		1:600\$000	800\$000	70	168:000\$000	
Gratificação annual de 100\$000 para fardamento a cada um dos guardas.....					7:000\$000	190:600\$000
				75		
Das Capatazias:						
Trabalhadores a 5\$000 por dia.....				15		22:500\$000
Das embarcações:						
Patrão da lancha a 150\$000 por mez.....				1	1:800\$000	
Patrões a 150\$000 idem.....				3	5:400\$000	
Machinistas a 300\$000 idem.....				3	10:800\$000	
Foguistas a 150\$000 idem.....				3	5:400\$000	
Remadores a 100\$000 idem.....				30	36:000\$000	59:400\$000
				40		582:800\$000
Material						
Expediente.....	Acquisição e encadernação de livros, papel, pennas e outros artigos.....				13:000\$000	
Moveis.....	Compra e concertos.....				3:000\$000	
Acquisição, reparo e conservação do material.....					50:000\$000	
Para construção de um edificio para posto fiscal no antigo forte Itapema.....					35:000\$000	
Acquisição de um holophote para o mesmo.....					10:000\$000	
Instalação electrica.....					30:000\$000	
Compra de uma lancha apropriada para o serviço de rondas nocturnas.....					20:000\$000	
Construção de um pequeno caes e rampa.....					15:000\$000	
Diversas despesas....	(Iluminação..... Publicação de editaes..... Assignatura do <i>Diario Official</i> Serviço telegraphico..... Água, asseio, etc.....)				5:968\$000	181:968\$000
						764:768\$000
						7.848:692\$000

ALFANDEGAS

PARANAGUÁ

Pessoal

PAPEL

7.848:692\$600

Da Administração:		Ord.	Quotas			
Inspector.....		20	1	—		
Conferentes.....	3:000\$000	15	2	6:000\$000		
Primeiros escripturarios.....	2:100\$000	11	6	12:600\$000		
Segundos ».....	1:600\$000	8	8	12:800\$000		
Guarda-mór.....	3:300\$000	17	1	3:300\$000		
Thesoureiro.....	Quebras 300\$000	2:600\$000	14	2:900\$000		
Fiel.....	1:400\$000	8	1	1:400\$000		
Porteiro e cartorario.....	1:600\$000	9	1	1:600\$000		
Continuo.....	560\$000	3	1	560\$000		
Administrador das Capatazias.....	1:800\$000	10	1	1:800\$000		
Fiel de armazem.....	1:600\$000	8	1	1:600\$000		
			24	44:560\$000		
249 quotas na razão de 2,34 % sobre a lotação de 1.500:000\$000.....				35:100\$000	79:660\$000	
Da Força dos Guardas:		Soldo	Grat. Adicional			
Commandante.....	1:000\$000	500\$000	1	1:500\$000		
Guardas.....	800\$000	400\$000	18	21:600\$000	24:900\$000	
Gratificação annual de 100\$000 para fardamento a cada um dos guardas.....				1:800\$000		
			19			
Das Capatazias:						
Machinista do guindaste a vapor.....			1	1:800\$000		
Mandadores a 4\$500 em 300 dias.....			2	2:700\$000		
Trabalhadores a 4\$000 idem.....			20	24:000\$000	28:500\$000	
			23			
Das embarcações:						
Machinista.....			1	3:000\$000		
Foguista.....			1	1:440\$000		
Patrão.....			1	1:560\$000		
Marinheiros.....			2	2:400\$000		
Patrões a 120\$000.....			2	2:880\$000		
Remadores a 100\$000.....			12	14:400\$000	25:680\$000	
			19		158:740\$000	

Material

Expediente.....	Acquisição e encadernação de livros, papel, pennas e outros artigos.....			4:300\$000		
Movéis.....	Compra e concertos.....			200\$000		
Aluguel de casas no porto de Pedro II e na ilha do Mel, para postos fiscaes.....				600\$000		
Acquisição, reparo e conservação do material.....				4:900\$000		
Combustivel e lubrificantes.....				4:500\$000		
Remoção de volumes para armazens.....				6:000\$000		
Diversas despesas....	{ Iluminação..... Publicação de editaes..... Assignatura do <i>Diario Official</i> Serviço telegraphico..... Água, asseio, etc.....			1:818\$000	22:318\$000	181:058\$000

SANTA CATHARINA

Pessoal

Da Administração:		Ord.	Quotas			
Inspector.....		20	1	—		
Conferentes.....	3:000\$000	15	2	6:000\$000		
Primeiros escripturarios.....	2:100\$000	11	5	10:500\$000		
Segundos ».....	1:600\$000	8	6	9:600\$000		
Guarda-mór.....	3:300\$000	17	1	3:300\$000		
Thesoureiro.....	Quebras 300\$000	2:600\$000	14	2:900\$000		
Fiel.....	1:400\$000	8	1	1:400\$000		
Porteiro e cartorario.....	1:600\$000	9	1	1:600\$000		
Continuo.....	560\$000	3	1	560\$000		
Administrador das Capatazias.....	1:800\$000	10	1	1:800\$000		
Fiel de armazem.....	1:600\$000	8	1	1:600\$000		
			21	39:260\$000		
222 quotas na razão de 2,6 % sobre a lotação de 850:000\$000.....				22:100\$000	62:560\$000	
Salarios a serventes.....				1:200\$000		
					62:560\$000	8.029:750\$600

ALFANDEGAS

62:560\$000 8.029:750\$600

SANTA CATHARINA (continuação)

Pessoal

Da Força dos Guardas :	Soldo	Grat. Adicional			
Commandante.....	1:000\$000	500\$000	1	1:500\$000	
Guardas.....	800\$000	400\$000	17	20:400\$000	
Gratificação annual de 100\$000 para fardamento a cada um dos guardas.....			1:700\$000	23:600\$000
			18		
Das Capatazias :					
Trabalhadores a 3\$500 em 300 dias.....			12		12:600\$000
Das embarcações .					
Machinista.....			1	3:000\$000	
Foguista.....			1	1:200\$000	
Patrão.....			1	1:800\$000	
Carvoeiro.....			1	1:080\$000	
Marinheiros.....			2	2:160\$000	
Patrões a 100\$000 mensaes.....			2	2:400\$000	
Remadores a 80\$000 idem.....			16	15:360\$000	27:000\$000
			24		125:760\$000

Material

Expediente.....	Acquisição e encadernação de livros, papel, pennas e outros artigos.....			4:300\$000	
Movéis.....	Compra e concertos.....			500\$000	
Acquisição, reparo e conservação do material.....				5:200\$000	
Combustivel e lubrificantes.....				6:000\$000	
Diversas despesas... {	Iluminação.....				
	Publicação de editaes.....				
	Assignatura do <i>Diario Official</i>			1:800\$000	17:800\$000
	Serviço telegraphico.....				
	Agua, asseio, etc.....				
					143:560\$000

PORTO ALEGRE

Pessoal

Da Administração :	Ord.	Quotas			
Inspector.....	4:800\$000	24	1	4:800\$000	
Chefes de secção.....	4:000\$000	20	2	8:000\$000	
Conferentes.....	3:800\$000	18	4	15:200\$000	
Primeiros escripturarios.....	3:200\$000	16	5	16:000\$000	
Segundos »	2:400\$000	12	6	14:400\$000	
Terceiros »	1:600\$000	8	6	9:600\$000	
Quartos »	1:300\$000	7	6	7:800\$000	
Guarda-mór.....	3:300\$000	17	1	3:300\$000	
Thesoureiro.....	3:600\$000	18	1	4:000\$000	
Fiel.....	1:600\$000	8	1	1:600\$000	
Porteiro.....	2:000\$000	10	1	2:000\$000	
Continuos.....	700\$000	3	2	1:400\$000	
Administrador das Capatazias.....	2:600\$000	14	1	2:600\$000	
Fieis de armazem.....	2:400\$000	12	3	7:200\$000	
			40	97:900\$000	
487 quotas na razão de 1,15 % sobre a lotação de 4.000:000\$000.....				46:000\$000	143:900\$000
					143:900\$000 8.473:310\$600

ALFANDEGAS

PORTO ALEGRE (continuação)

Pessoal

Da Força dos Guardas :

	Soldo	Grat. Adicional			
Commandante.....	1:600\$000	800\$000	1	2:400\$000	
Sargento.....	1:200\$000	600\$000	2	3:600\$000	
Guardas.....	1:000\$000	500\$000	20	30:000\$000	
			23		
Gratificação annual de 100\$000 para fardamento a cada um dos guardas.....				2:000\$000	38:000\$000

Das Capatazias :

Conferente do cães a 80\$000 mensaes.....			1	1:200\$000	
Arrumadores a 4\$000 diarios em 300 dias.....			3	3:600\$000	
Mandador a 4\$000 idem, idem.....			1	1:200\$000	
Marcadores a 4\$200 idem, idem.....			3	3:780\$000	
Serventes a 4\$000 idem, idem.....			93	111:600\$000	121:380\$000
			101		

Das embarcações :

Patrões de escaleres a 80\$000 mensaes.....			2	1:920\$000	
Marinheiros idem, a 60\$000 idem.....			12	8:640\$000	10:560\$000
			14		313:840\$000

Material

Expediente.....	Acquisição e encadernação de livros, papel pennas e outros artigos.....			4:500\$000	
Movéis.....	Compra e concertos.....			400\$000	
Aluguéis de casas.....				36:000\$000	
Acquisição, reparos e conservação do material.....				7:000\$000	
Diversas despezas... {	{ Iluminação.....				
	{ Publicação de editaes.....				
	{ Assignatura do <i>Diario Official</i>				
	{ Serviço telegraphico.....				
	{ Agua, asseio, etc.....				
				6:736\$000	54:636\$000
					368:476\$000

RIO GRANDE DO SUL

Pessoal

Da Administração :

	Ord.	Quotas			
Inspector.....	—	34	1	—	
Chefes de secção.....	4:000\$000	17	2	8:000\$000	
Conferentes.....	3:800\$000	16	5	19:000\$000	
Primeiros escripturarios.....	3:200\$000	14	5	16:000\$000	
Segundos ».....	2:600\$000	12	6	15:600\$000	
Terceiros ».....	1:600\$000	7	6	9:600\$000	
Quartos ».....	1:300\$000	5	6	7:800\$000	
Guarda-mór.....	4:000\$000	17	1	4:000\$000	
Ajudante.....	2:600\$000	10	1	2:600\$000	
Thesoureiro.....	4:000\$000	16	1	4:600\$000	
Fiel.....	1:600\$000	7	1	1:600\$000	
Porteiro.....	2:400\$000	10	1	2:400\$000	
Continuos.....	800\$000	3	2	1:600\$000	
Administrador das Capatazias.....	3:600\$000	12	1	3:600\$000	
Fieis de armazem.....	2:600\$000	12	4	10:400\$000	
			43	106:800\$000	
488 quotas na razão de 0,7 % sobre a lotação de 8.000.000\$000.....				56:000\$000	162:800\$000
					162:800\$000
					8.541:786\$600

						PAPEL
ALFANDEGAS						162:800\$000 8.544:786\$600
RIO GRANDE DO SUL (continuação)						
Pessoal						
Da Força dos Guardas:		Soldo	Grat. Adicional			
Commandante.....	1:600\$000	800\$000	1	2:400\$000		
Sargentos.....	1:200\$000	600\$000	2	3:600\$000		
Guardas.....	1:000\$000	500\$000	40	60:000\$000		
			43			
Gratificação de 100\$000 annual para fardamento a cada um dos guardas.....				4:000\$000		70:000\$000
Das Capatazias:						
Conferentes do cães a 80\$000 mensaes.....			2	1:920\$000		
Marcador a 3\$500 diarios em 300 dias.....			1	1:050\$000		
Arrumador a 3\$500 diarios idem, idem.....			4	4:200\$000		
Serventes a 3\$000 idem, idem.....			62	55:800\$000		62:970\$000
			69			
Das embarcações:						
Patrão a 100\$000 mensaes.....			1	1:200\$000		
Patrões a 80\$000 idem.....			4	3:340\$000		
Machinista a 120\$000 idem.....			1	1:440\$000		
Marinheiros a 60\$000 idem.....			39	28:080\$000		34:560\$000
			45			330:330\$000
Material						
Expediente.....	Aquisição e encadernação de livros, papel, pennas e outros artigos.....			4:500\$000		
Moveis.....	Compra e concertos.....			400\$000		
Aluguel da casa do destacamento de S. José do Norte.....				360\$000		
Acquisição, reparo e conservação do material.....				13:000\$000		
Diversas despesas... (Iluminação.....)	Publicação de editaes.....			6:890\$000	25:156\$000	355:486\$000
	Assignatura do <i>Diario Offtial</i>					
	Serviço telegraphico.....					
	Água, asseio, etc.....					
URUGUAYANA						
Pessoal						
Da Administração:		Ord.	Quotas			
Inspector.....		—	20	1	—	
Primeiros escripturarios.....	2:100\$000		11	4	8:400\$000	
Segundos ".....	1:600\$000		8	5	8:000\$000	
Thesoureiro.....	Quebras 800\$000		14	1	2:900\$000	
Fiel.....	1:400\$000		8	1	1:400\$000	
Porteiro e cartorario.....	1:600\$000		9	1	1:600\$000	
Continuo.....	500\$000		3	1	500\$000	
Administrador de Capatazias.....	1:800\$000		10	1	1:800\$000	
Fiel de armazem.....	1:600\$000		8	1	1:600\$000	
			16		26:260\$000	
156 quotas na razão de 3,9 % sobre a lotação de 600:000\$000.....					23:400\$000	49:660\$000
						49:660\$000 8.897:272\$600

				PAPEL		OURO	
ALFANDEGAS		8:100\$000	44:280\$000	9.088:008\$600			
SANT'ANNA DO LIVRAMENTO (continuação)							
Material							
Diversas despesas...	{	Iluminação.....	1:000\$000	9:100\$000	53:380\$000	
		Publicação de editaes.....				
		Assignatura do <i>Diario Official</i>				
		Serviço telegraphico.....				
		Agua, asseio, etc.....				
CORUMBÁ							
Pessoal							
Da Administração :							
Inspector.....	Ord.	Quotas					
Primeiros escripturarios.....	2:100\$000	11	5	10:500\$000			
Segundos.....	1:600\$000	8	6	9:600\$000			
Thesoureiro.....	2:600\$000	14	1	2:900\$000			
Fiel.....	1:400\$000	8	1	1:400\$000			
Porteiro e cartorario.....	1:600\$000	9	1	1:600\$000			
Continuo.....	560\$000	3	1	560\$000			
Administrador das Capatazias.....	1:800\$000	10	1	1:800\$000			
Fiel de armazem.....	1:600\$000	8	1	1:600\$000			
			18	29:960\$000			
175 quotas na razão de 3,2 % sobre a lotação de 1.400:000\$000....				44:800\$000	74:760\$000		
Da Força dos Guardas :							
Commandante.....	Soldo	Grat. Adicional					
Guardas.....	1:000\$000	500\$000	1	1:500\$000			
	800\$000	400\$000	14	16:800\$000			
			15				
Gratificação annual de 100\$000 para fardamento a cada um dos guardas.....				1:400\$000	19:700\$000		
Das Capatazias :							
Machinista.....			1	1:800\$000			
Foguista.....			1	900\$000			
Trabalhadores a 3\$000 em 300 dias.....			10	9:000\$000	41:700\$000		
			12				
Das embarcações :							
Machinista.....			1	2:400\$000			
Foguista.....			1	1:200\$000			
Patrão.....			1	1:200\$000			
Remadores a 600\$000.....			12	7:200\$000	12:000\$000		
			15		118:160\$000		
Material							
Expediente.....	Acquisição e encadernação de livros, papel, pennis e outros artigos.....			3:000\$000			
Moveis.....	Compra e concertos.....			300\$000			
Acquisição, reparo e conservação do material.....				1:800\$000			
Combustivel e lubrificantes.....				3:800\$000			
Ferragens e curativos de animaes.....				2:000\$000			
Remonta e cavalgadura.....				500\$000			
Diversas despesas...	{	Iluminação.....	1:918\$000	13:318\$000	131:478\$000	
		Publicação de editaes.....				
		Assignatura do <i>Diario Official</i>				
		Serviço telegraphico.....				
		Agua, asseio, etc.....				
Para despesas imprevistas e suprir as previstas urgentes nas diversas alfandegas incluído o concerto da doca do Arsenal de Marinha do Estado da Bahia, na parte correspondente ao edificio da Alfandega e suas dependencias, a reconstrucção da Alfandega da Parahyba, construcção da de Porto Alegre e de novos armazens nas do Ceará e Alagoas, reconstrucção das da do Rio Grande, augmento da ponte de descarga da do Ceará e outros melhoramentos de que carecem estas repartições.....						600:000\$000	
Importancia com que o Brasil concorre para a manutenção da secretaria internacional das tarifas aduaneiras ao cambio de 27 d. por 1\$000.....							808\$396
Idem, idem para o « Bureau of American Republics » ao mesmo cambio.....							8:000\$000
						9.872:866\$600	8:808\$396

18. Mesas de Rendas e Collectorias

Leis de 27 de agosto de 1830, de 15 de novembro de 1834, art. 54, Regulamento de 14 de janeiro de 1832, Decisão de 22 de janeiro, Decreto n. 8912 de 24 de março de 1883, e Lei n. 191 B de 30 de setembro de 1893, art. 15 n. 2, Lei n. 360 de 30 de dezembro de 1895, Lei n. 490 de 16 de dezembro de 1897, Decreto n. 2807 de 31 de janeiro de 1898 e instruções de 21 de outubro de 1901, Decretos ns. 4786 e 4794, de 7 e 14 de março de 1903 e 1178 de 16 de janeiro de 1904, Lei n. 1316 de 31 de dezembro de 1904.

	ADMINISTRADOR	ESCRIVÃO	GUARDAS	SOMMA	PAPEL
	— PORCENTAGEM	— PORCENTAGEM	— SOLDO, ETAPA E FORRAGEM	— PESSOAL E MATERIAL	
MESAS DE RENDAS					
DE 1º ORDEM					
ALAGOAS					
Penedo.....	1:200\$000	600\$000	3:600\$000	5:400\$000	
Trabalhadores.....	1:800\$000				
Marinheiros.....	2:460\$000				
Custeio e concertos de escadere..	200\$000				
Para aluguel de casa e expediente.	5:000\$000				
Lancha Ordinaria:					
3 Patrões a 80\$000.....	2:880\$000				
1 Machinista a 150\$000.....	1:800\$000				
1 Foguista.....	960\$000				
2 Marinheiros.....	1:680\$000				
10 Remadores a 70\$000.....	8:400\$000				
Conservação da lancha, reparos, combustível e lubrificantes....	4:000\$000			29:480\$000	34:580\$000
BAHIA					
Valença.....	2:550\$000	1:700\$000		4:250\$000	
Caravellas.....	1:440\$000	960\$000		2:400\$000	
Canavieiras.....	2:184\$000	1:450\$000		3:640\$000	
Ilhéos.....	1:440\$000	960\$000		2:400\$000	12:690\$000
SERGIPE					
Estancia.....	2:856\$000	1:904\$000	3:600\$000	8:360\$000	
Patrão.....	480\$000				
Marinheiros.....	1:440\$000			2:220\$000	
Custeios de escadere.....	300\$000				
S. Christovão.....	1:800\$000	1:200\$000	3:440\$000	3:440\$000	
Marinheiros.....	540\$000				
Custeio de escadere.....	100\$000			640\$000	15:660\$000
GEARÁ					
Aracaty.....	3:000\$000	2:000\$000	2:160\$000	7:160\$000	
Patrão.....	600\$000				
Marinheiros.....	720\$000				
Custeio e concerto de escadere..	120\$000			3:440\$000	10:600\$000
Aquisição de um escaler.....	2:000\$000				
Camocim.....	1:080\$000	720\$000	1:440\$000	3:240\$000	
Patrão.....	600\$000				
Marinheiros.....	720\$000			1:440\$000	4:680\$000
Aluguel de escaler.....	120\$000				
AMAZONAS					
Porto Velho — Santo Antonio de Madeira.....	8:000\$000	4:000\$000	2:880\$000	14:880\$000	
Marinheiros.....	1:080\$000			1:480\$000	
Custeio e concerto de escadere..	400\$000				
				16:360\$000	78:210\$000

	ADMINISTRADOR	ESCRIVÃO	GUARDAS	SOMMA	PAPÉL
	PORCENTAGEM	PORCENTAGEM	SOLDÓ, ETAPA E FORRAGEM	PESSOAL E MATERIAL	
Transportes.....				16:360\$000	78:210\$000
Capacete.....	9:600\$000	6:400\$000	2:880\$000	18:880\$000	
Marinheiros.....	1:080\$000				
Custeio e concerto de escaleres..	400\$000				
Custeio da lancha inclusive pessoal.....	10:000\$000			11:480\$000	
Porto do Acre.....	7:200\$000	5:400\$000	17:400\$000	30:000\$000	
Patrão do escaler.....	2:400\$000				
6 remadores a 150\$.....	10:800\$000				
Custeio.....	10:000\$000			23:200\$000	99:920\$000
Departamento do Alto Acre.....	12:000\$000	9:000\$000	17:400\$000	38:400\$000	
Patrão de escaler (contractado)..	2:400\$000				
Remadores (idem).....	10:800\$000			13:200\$000	
Diaria á razão de 3\$, durante 365 dias para o sargento comman-dante, guardas, patrão de escaler e remador.....				15:330\$000	66:930\$000
RIO DE JANEIRO					
Macahé.....	1:200\$000	600\$000	7:200\$000	5:400\$000	
Trabalhadores.....	1:800\$000				
Marinheiros.....	2:400\$000				
Custeio e concertos de escaleres..	200\$000				
Expediente etc.....	280\$000			4:740\$000	16:140\$000
PARANÁ					
Antonina.....	1:200\$000	600\$000	8:000\$000	9:800\$000	
Patrão.....	1:095\$000				
Marinheiros.....	5:475\$000				
Trabalhadores.....	3:600\$000				
Custeio e concertos de escaleres..	500\$000				
Aluguel de casas.....	2:000\$000				
Expediente etc.....	1:500\$000				
Condução de volumes.....	1:500\$000				
Lancha Jansen Muller:					
1 Machinista.....	3:000\$000				
1 Fognista.....	1:200\$000				
Combustivel e lubrificantes.....	4:500\$000			21:370\$000	31:170\$000
Foz de Iguassú.....			2:880\$000	2:880\$000	
Patrão.....	960\$000				
6 Remadores.....	2:880\$000				
Material e expediente.....	4:000\$000			7:840\$000	10:720\$000
SANTA CATHARINA					
S. Francisco.....	1:200\$000	600\$000	7:200\$000	9:000\$000	
Patrão de escaler.....	810\$000				
Trabalhadores.....	4:320\$000				
Remadores.....	4:320\$000				
Custeio e concertos de escaleres..	200\$000				
Aluguel de casa e expediente etc.	6:000\$000			15:680\$000	27:680\$000
Itajahy.....	1:200\$000	600\$000	3:600\$000	5:400\$000	
Trabalhadores.....	1:800\$000				
Marinheiros.....	2:400\$000				
Custeio e concertos de escaleres..	200\$000				
Para aluguel da casa e expedi-ente desta e da de Laguna.....	4:200\$000			8:660\$000	14:060\$000
					338:830\$000

	ADMINISTRADOR	ESCRIVÃO	GUARDAS	SOMMA	PAPEL
	—	—	—	—	
	PERCENTAGEM	PERCENTAGEM	SOLDO ETAPA E FORRAGEM	PESSOAL E MATERIAL	
Transporte.....					398:830\$000
RIO GRANDE DO SUL					
Pelotas.....	6:800\$000	3:400\$000	3:900\$000	14:100\$000	
16 Trabalhadores.....	14:400\$000				
Patrão.....	1:080\$000				
Marinheiros.....	2:280\$000				
Expediente, concertos e custeio de esca- leres.....	5:000\$000				
Aluguel de casas.....	6:000\$000				
Idem de armazens.....	2:400\$000			31:760\$000	
Jaguarão.....	3:168\$000	2:112\$000	4:870\$000	40:157\$000	
Patrão.....	961\$000				
Marinheiros.....	2:000\$000				
Custeio e concerto de esca- leres.....	1:300\$000			5:140\$000	
Itaqui.....	4:800\$000	2:720\$000	3:902\$000	11:422\$000	
Patrão.....	963\$000				
Marinheiros.....	2:880\$000				
Custeio e concerto de esca- leres.....	1:300\$000			5:140\$000	
Santa Victoria do Palmar.....	4:440\$000	2:960\$000	2:926\$000	10:326\$000	
Patrão.....	963\$000				
Marinheiros.....	2:800\$000				
Custeio e concerto de esca- leres.....	1:300\$000			5:140\$000	
S. Borja.....	3:300\$000	2:200\$000	3:902\$000	9:402\$000	
Patrão.....	963\$000				
Marinheiros.....	2:880\$000				
Custeio e concerto de esca- leres.....	1:300\$000			5:140\$000	
Quarahy.....	3:672\$000	2:448\$000	3:902\$000	10:022\$000	
Trabalhadores.....	1:500\$000				
Expediente e custeio.....	100\$000			1:600\$000	
Aos guardas das Mosas de Rendas da fronteira:				1:300\$000	120:619\$000
Compra de cavalgaduras.....					
MATTO GROSSO					
Porto Murinho.....	1:200\$000	600\$000	4:800\$000	6:600\$000	
Trabalhadores.....	3:360\$000				
Expediente, custeio e con- casto.....	1:700\$000			5:060\$000	11:660\$000
Bella Vista:					
Sargento commandante dos guardas.....			1:440\$000		
Guardas.....			12:960\$000	14:400\$000	
Trabalhadores.....	12:045\$000				
Installação e expediente.....	1:000\$000			13:045\$000	27:445\$000
					498:584\$000
DE 2ª ORDEM					
SERGIPE					
Villa Nova.....	900\$000	600\$000	1:440\$000	2:940\$000	
Marinheiros.....	1:080\$000				
Custeios de esca- leres.....	300\$000			1:380\$000	4:320\$000
SANTA CATHARINA					
Laguna.....	720\$000	480\$000	1:440\$000	2:640\$000	2:640\$000
					6:960\$000

	ADMINISTRADOR	ESCRIVÃO	GUARDAS	SOMMA	PAPEL
	PORCENTAGEM	PORCENTAGEM	SOLDO E ETAPA	PESSOAL E MATERIAL	
Transporte.....					6:960\$000
BAHIA					
Alcobaça.....	960\$000	610\$000		1:600\$000	3:070\$000
Porto Seguro.....	882\$000	588\$000		1:470\$000	
PARA'					
Obidos.....	430\$000	150\$000	4:500\$000	5:080\$000	
Patrão.....	1:080\$000				14:200\$000
Marinheiros.....	5:040\$000				
Acquisição do 1 escalar a 6 remos.....	2:000\$000			9:120\$000	
Conservação e custeio.....	1:000\$000				
DE 3ª ORDEM					
ESPIRITO SANTO					
Itapemirim.....	1:620\$000	1:080\$000		2:700\$000	5:900\$000
Barra de S. Matheus.....	810\$000	560\$000		1:400\$000	
Santa Cruz.....	1:080\$000	720\$000		1:800\$000	
BAHIA					
Barra do Rio de Contas.....	810\$000	510\$000		1:350\$000	3:700\$000
Abadia.....	690\$000	400\$000		1:000\$000	
Camamu.....	810\$000	540\$000		1:350\$000	
ALAGÓAS					
Pilar.....	1:500\$000	1:000\$000		2:500\$000	9:300\$000
Camaragibe.....	1:080\$000	720\$000		1:800\$000	
S. Miguel.....	1:800\$000	1:200\$000		3:000\$000	
Porto Calvo.....	1:200\$000	800\$000		2:000\$000	
PARAHYBA					
Mamanguape.....	2:100\$000	1:400\$000		3:500\$000	18:900\$000
CEARA'					
Acarahú.....	750\$000	500\$000		1:250\$000	1:250\$000
RIO GRANDE DO NORTE					
Mossoró.....	550\$000	350\$000		900\$000	2:500\$000
Macão.....	1:000\$000	600\$000		1:600\$000	
SANTA CATHARINA					
S. Sebastião de Tijucas.....	540\$000	360\$000		900\$000	900\$000
POSTOS FISCAES					
1º POSTO (NA CONFLUENCIA DO RIO NEGRO E ABUNÁ)					
Encarregado.....	4:200\$000				25:800\$000
Escrivão (em comissão).....	3:600\$000				
Guardas (contractados).....	4:800\$000				
Patrão de canoa (idem).....	2:400\$000				
Remadores.....	10:800\$000				
Diaria á razão de 3\$, durante 365 dias, para 11 empregados.....				12:045\$000	37:845\$000
					37:845\$000

	ADMINISTRADOR	ESCRIVÃO	GUARDAS	SOMMA	PAPEL
	—	—	—	—	
	PORCENTAGEM	PORCENTAGEM	SOLDO E ETAPA	PESSOAL E MATERIAL	
Transporte.....					37:845\$000
2º POSTO (NO RIO IQUIRY)					
Encarregado.....	4:200\$000				
Escrivão (em comissão).....	3:600\$000				
Guardas (contractados).....	4:800\$000				
Patrão de canôa (idem).....	2:400\$000			25:800\$000	
Remadores (idem).....	10:800\$000				
Diaria á razão de 3\$, durante 365 dias, para 11 empregados.....				12:045\$000	37:845\$000
3º POSTO (NO RIOSINHO DE PONTES)					
Encarregado.....	4:200\$000				
Escrivão (em comissão).....	3:600\$000				
Guardas (contractados).....	4:800\$000				
Patrão de canôa (idem).....	2:400\$000			25:800\$000	
Remadores (idem).....	10:800\$000				
Diaria á razão de 3\$, durante 365 dias, para 11 empregados.....				12:045\$000	37:845\$000
4º POSTO (NO RIO ANTIMARY)					
Encarregado.....	4:200\$000				
Escrivão (em comissão).....	3:600\$000				
Guardas (contractados).....	4:800\$000				
Patrão de canôa (idem).....	2:400\$000			25:800\$000	
Remadores (idem).....	10:800\$000				
Diaria á razão de 3\$, durante 365 dias, para 11 empregados.....				12:045\$000	37:845\$000
DEPARTAMENTO DO ALTO PURÚS					
POSTOS FISCAES					
1º POSTO (NA FOZ DO RIO GAETÉ OU CAJATE)					
Encarregado.....	4:200\$000				
Escrivão (em comissão).....	3:600\$000				
Guardas (contractados).....	4:800\$000				
Patrão de canôa (idem).....	2:400\$000			25:800\$000	
Remadores (idem).....	10:800\$000				
Diaria á razão de 3\$, durante 365 dias, para 11 empregados.....				12:045\$000	37:845\$000
2º POSTO (NO RIO PURUS E LOGAR DENOMINADO BARCELONA)					
Encarregado.....	4:200\$000				
Escrivão (em comissão).....	3:600\$000				
Guardas (contractados).....	4:800\$000				
Patrão de canôa (idem).....	2:400\$000			25:800\$000	
Remadores (idem).....	10:800\$000				
Diaria á razão de 3\$, durante 365 dias, para 11 empregados.....				12:045\$000	37:845\$000
DEPARTAMENTO DO ALTO JURUÁ					
POSTOS FISCAES					
1º POSTO (NO RIO TARAHUACA, AFFLUENTE DO JURUÁ)					
Encarregado.....	4:200\$000				
Escrivão (em comissão).....	3:600\$000				
Guardas (contractados).....	4:800\$000				
Patrão de canôa (idem).....	2:400\$000			25:800\$000	
Remadores (idem).....	10:800\$000				
Diaria á razão de 3\$, durante 365 dias, para 11 empregados.....				12:045\$000	37:845\$000
					261:915\$000

	ADMINISTRADOR	ESCRIVÃO	GUARDAS	SOMMA	PAPEL
	— PORCENTAGEM	— PORCENTAGEM	— SOLDO E ETAPA	— PESSOAL E MATERIAL	
Transporte.....					264:915\$000
2º POSTO (NO RIO IMHIRA)					
Encarregado.....	4:200\$000				
Escrivão (em comissão).....	3:600\$000				
Guardas (contractados).....	4:800\$000				
Patrão de canôa (idem).....	2:400\$000				
Remadores (idem).....	10:800\$000			25:800\$000	
Diaria á razão de 3\$, durante 365 dias, para 11 empregados.....				12:045\$000	37:845\$000
3º POSTO (NO RIO AMONEA)					
Encarregado.....	4:200\$000				
Escrivão (em comissão).....	3:600\$000				
Guardas (contractados).....	4:800\$000				
Patrão de canôa (idem).....	2:400\$000				
Remadores (idem).....	10:800\$000			25:800\$000	
Diaria á razão de 3\$, durante 365 dias, para 11 empregados.....				12:045\$000	37:845\$000
4º POSTO (NO RIO MÔA)					
Encarregado.....	4:200\$000				
Escrivão (em comissão).....	3:600\$000				
Guardas (contractados).....	4:800\$000				
Patrão de canôa (idem).....	2:400\$000				
Remadores (idem).....	10:800\$000			25:800\$000	
Diaria á razão de 3\$, durante 365 dias, para 11 empregados.....				12:045\$000	37:845\$000
					378:450\$000
RESUMO					
Mesas de Rendas:					
1ª Ordem—Pessoal e material.....				498:584\$000	
2ª » —Pessoal e material.....				24:230\$000	928:314\$000
3ª » —Pessoal.....				27:050\$000	
Postos fiscaes.....				378:450\$000	
Importancia que se presume necessaria para occorrer ás despezas com a cobrança das rendas da União nos Estados.					1.658:534\$000
					2.586:845\$000

19. Empregados de repartições e logares extinctos

NÚMERO DE ORDEM	NOMES DOS EMPREGADOS DE ENTRANCIA	EMPREGOS	VENCIMENTOS
1	Augusto Rangel Alvim.....	Inspector da Alfandega de Porto Alegre.....	7:200\$000
2	José Barboza Pereira Espindola.....	Inspector da Alfandega do Espirito Santo.....	6:000\$000
3	Caetano Alberto Munhoz.....	Idem da Thesouraria de Fazenda de S. Paulo.....	7:200\$000
4	João Alves Pinheiro de Carvalho.....	Chefe da Contabilidade da Imprensa Nacional.....	4:480\$000
5	Aureliano Luiz Bettamio.....	2º Idem da Thesouraria de Minas Geraes.....	2:400\$000
6	Ignacio Pinheiro Teixeira.....	2º Idem idem idem.....	2:100\$000
EMPREGADOS QUE NÃO SÃO DE ENTRANCIA			
7	Guilherme Raphael Possolo.....	Lançador da Recebedoria do Rio de Janeiro.....	5:100\$000
8	João Mendes.....	Idem idem.....	5:100\$000
9	Joaquim Felipe Moniz.....	Fiel de armazem da Alfandega de S. Paulo.....	4:000\$000
10	João Antonio Saraiva.....	Lançador da Recebedoria da Bahia.....	3:950\$658
11	Manoel José Soares de Avelar.....	Idem idem de Pernambuco.....	3:929\$328
12	Manoel José Nunes Cavalcante.....	Idem idem do Rio Grande do Norte.....	3:600\$000
13	José Joaquim de Souza (Dr.).....	Idem idem de Goyaz.....	1:800\$000
			56:859\$986

20. Fiscalização e mais despesas dos impostos de consumo

Lei n. 490 de 16 de dezembro de 1897, art. 34, Lei n. 461 de 14 de novembro de 1899, arts. 24 e 26 e Decreto n. 3535 de 21 de dezembro de 1899

	PAPÉL
Importancia para vencimento fixo, transporte.....	849:400\$000
Porcentagens, diárias, passagens, e transporte substituições dos inspectores e fiscaes e para material.....	1.508:000\$000
	2.357:400\$000

21. Comissão de 2 % aos vendedores particulares de estampilhas

Decreto n. 2573 de 3 de agosto de 1897, art. 24 e Circular n. 6, de 14 de janeiro de 1898

	PAPÉL
Importancia que se presume necessaria para occorrer ao pagamento desta commissão.....	200:000\$000

22. Ajudas de custo

Lei n. 1177 de 9 de setembro de 1862, Decretos n. 736 de 20 de novembro de 1850 e de 6 de abril de 1868, Instrucções de 16 de janeiro de 1860, 24 de julho de 1863, 23 de maio de 1890 e art. 93 do Decreto n. 1166 de 17 de dezembro de 1892

	PAPÉL
Para as que possam ser concedidas neste exercicio.....	40:000\$000

23. Gratificações por serviços temporarios e extraordinarios

Instrucções de 16 de janeiro de 1860 e art. 93 do Decreto n. 1166 de 17 de dezembro de 1892

	PAPEL
Com as que poderão ser concedidas, inclusive as da tomada de contas, neste exercicio.....	30:000\$000
Importancia destinada exclusivamente ao pagamento dos funcionarios que forem incumbidos de promptificar e pôr em dia os balanços em atrazo das repartições de Fazenda.....	20:000\$000
	50:000\$000

24. Juros dos bilhetes do Thesouro

	PAPEL
Dos que forem emittidos por antecipação de receita.....	480:000\$000

25. Juros do emprestimo do cofre de orphãos

Leis-ns. 231 de 13 de novembro de 1841, art. 6° § 4°, 779 de 6 de setembro de 1854, art. 13 e 2940 de 31 de outubro de 1879, art. 8° § 17

	PAPEL
Dos que forem reclamados neste exercicio.....	650:000\$000

26. Juros dos depositos das Caixas Economicas e Montes de Socorro

Leis ns. 1083 de 22 de agosto de 1860, art. 2º § 16, e 2670 de 20 de outubro de 1875, art. 13 e Decretos ns. 4714 de 8 de abril de 1871, 5594 de 18 de abril de 1874, 9737 e 9338 de 2 de abril de 1887 e 661 de 15 de agosto de 1890

	PAPEL
Dos que se presume necesarios neste exercicio.....	6.400:000\$000

27. Juros diversos

Lei de 24 de setembro de 1832, art. 95, Leis ns. 2040 de 28 de setembro de 1871 e 2348 de 25 de agosto de 1873, art. 16

	PAPEL
Com os que poderão ser pagos com as fianças, peculios, etc.....	50:000\$000

28. Porcentagem pela cobrança executiva das dividas da União

	PAPEL
Importancia que se presume despendar neste exercicio.....	100:000\$000

29. Comissões e corretagens

Diversas leis de orçamento

	OURO	PAPEL
Com as quantias que poderão ser despendidas no exercicio com comissões, corretagens e com seguro de remessas de quantias que tenham de ser feitas.....	35:000\$000	12:000\$000
Gratificação ao syndico dos corretores, que o Governo é autorizado a conceder até.....	\$	8:000\$000
	35:000\$000	20:000\$000

30. Despezas eventuaes

Leis de orçamento

	OURO	PAPEL
Importancia que se presume necessaria para occorrer ás despezas a effectuar-se no corrente exercicio.....	6:000\$000	150:000\$000

31. Reposições e restituições

Diversos regulamentos e leis de orçamento

	OURO	PAPEL
Importancia que se presume necessaria para attender ás reclamações neste exercicio.....	50:000\$000	450:000\$000

32. Exercicios findos

Decretos ns. 41 de 20 de fevereiro de 1840, 2897 de 26 de fevereiro de 1862, e Leis n. 3018 de 5 de novembro de 1880, art. 18, e n. 3230 de 3 de setembro de 1884, art. 11 e Decreto n. 40.145 de 5 de janeiro de 1889, Lei n. 490 de 16 de dezembro de 1897, art. 31.

	OURO	PAPEL
Com os que poderão ser reclamados neste exercicio.....	100:000\$000	2.000:000\$000

33. Obras

Lei n. 406 de 11 de outubro de 1837, art. 17, e leis de orçamento

	PAPEL
Na Capital Federal e nos Estados.....	780:000\$000
Inclusive a reconstrução do proprio nacional em que funcionavam a Delegacia e a Caixa Economica do Estado de Sergipe.	

34. Credito especial

	OURO
Lei n. 126 B de 21 de novembro de 1892	
Fiança do emprestimo á Associação Commercial do Rio de Janeiro ao cambio de 27 d. por 1\$000.....	325:036\$180

35. Serviço de estatística commercial

Lei n. 1145 de 31 de dezembro de 1903

	PAPEL
Pessoal.....	229:440\$000
Material.....	40:560\$000
	270:000\$000

APLICAÇÃO DA RENDA ESPECIAL

36. Fundo de resgate e de garantia de papel-moeda

	OURO	PAPEL
Importancia da receita orçada.....	8.520:130\$000	8.950:000\$000

37. Fundo de amortização dos empréstimos internos

	PAPEL
Importancia da receita orçada.....	5.150:000\$000

38. Fundo para a Caixa de resgate das apolices das estradas de ferro encampadas

	OURO	PAPEL
Importancia orçada.....	160:000\$000	1.658:000\$000

39. Fundo para as obras de melhoramentos dos portos

	OURO	PAPEL
Importancia orçada.....	3.000:000\$000	3.030:000\$000