

# MINISTERIO DA FAZENDA

---

TABELLAS EXPLICATIVAS DO ORÇAMENTO DA DESPEZA PARA O EXERCICIO

DE

**1902**



# RESUMO

|                                                                     | OURO           | PAPEL          |
|---------------------------------------------------------------------|----------------|----------------|
| 1 Juros e mais despesas da divida externa.....                      | 17.034:466:657 |                |
| 2 Item e amortização dos empréstimos internos.....                  | 2.286:065:000  | 9.600:000:000  |
| 3 Idem da divida interna fundada.....                               |                | 25.756:084:000 |
| 4 Pensionistas.....                                                 |                | 4.488:179:919  |
| 5 Aposentados.....                                                  |                | 2.708:653:374  |
| 6 Thesouro Federal.....                                             |                | 994:945:000    |
| 7 Tribunal de Contas.....                                           |                | 403:000:000    |
| 8 Recebedoria da Capital Federal.....                               |                | 350:700:000    |
| 9 Caixa da Amortização.....                                         |                | 292:742:500    |
| 10 Casa da Moeda.....                                               |                | 738:540:000    |
| 11 Imprensa Nacional e <i>Diario Official</i> .....                 |                | 1.160:340:000  |
| 12 Laboratorio Nacional de Analyses.....                            |                | 65:400:000     |
| 13 Administração e custeio dos proprios nacionaes.....              |                | 77:280:000     |
| 14 Delegacia do Thesouro em Londres.....                            | 36:600:000     |                |
| 15 Delegacias Fiscaes.....                                          |                | 1.512:718:000  |
| 16 Alfandegas.....                                                  | 8:658:200      | 9.469:969:100  |
| 17 Mesas de Rendas.....                                             |                | 724:226:000    |
| 18 Empregados de repartições extinctas.....                         |                | 82:959:986     |
| 19 Fiscalização e mais despesas dos impostos de consumo.....        |                | 2.849:400:000  |
| 20 Comissão de 2 % na venda de estampilhas.....                     |                | 150:000:000    |
| 21 Ajudas de custo.....                                             |                | 40:000:000     |
| 22 Gratificação por serviços temporarios e extraordinarios.....     |                | 30:000:000     |
| 23 Juros dos bilhetes do Thesouro.....                              |                | 480:000:000    |
| 24 Idem dos empréstimos do cofre de orphãos.....                    |                | 650:000:000    |
| 25 Idem dos depositos das Caixas Economicas e Monte do Socorro..... |                | 5.700:000:000  |
| 26 Idem diversos.....                                               |                | 50:000:000     |
| 27 Porcentagem pela cobrança executiva.....                         |                | 100:000:000    |
| 28 Commissions e corretagens.....                                   |                | 20:000:000     |
| 29 Despesas eventuaes.....                                          |                | 120:000:000    |
| 30 Reposições e restituções.....                                    | 50:000:000     | 450:000:000    |
| 31 Exercicios findos.....                                           |                | 2.000:000:000  |
| 32 Obras.....                                                       |                | 780:000:000    |
| 33 Creditos especiaes.....                                          | 2.379:267:291  |                |
|                                                                     | 21.895:057:158 | 71.845:137:909 |
| Votada pe'a Lei n. 746 de 29 de Dezembro de 1900.....               | 23.681:470:491 | 97.293:661:185 |
| mostra a differença para menos de.....                              | 1.786:413:333  | 25.448:523:276 |

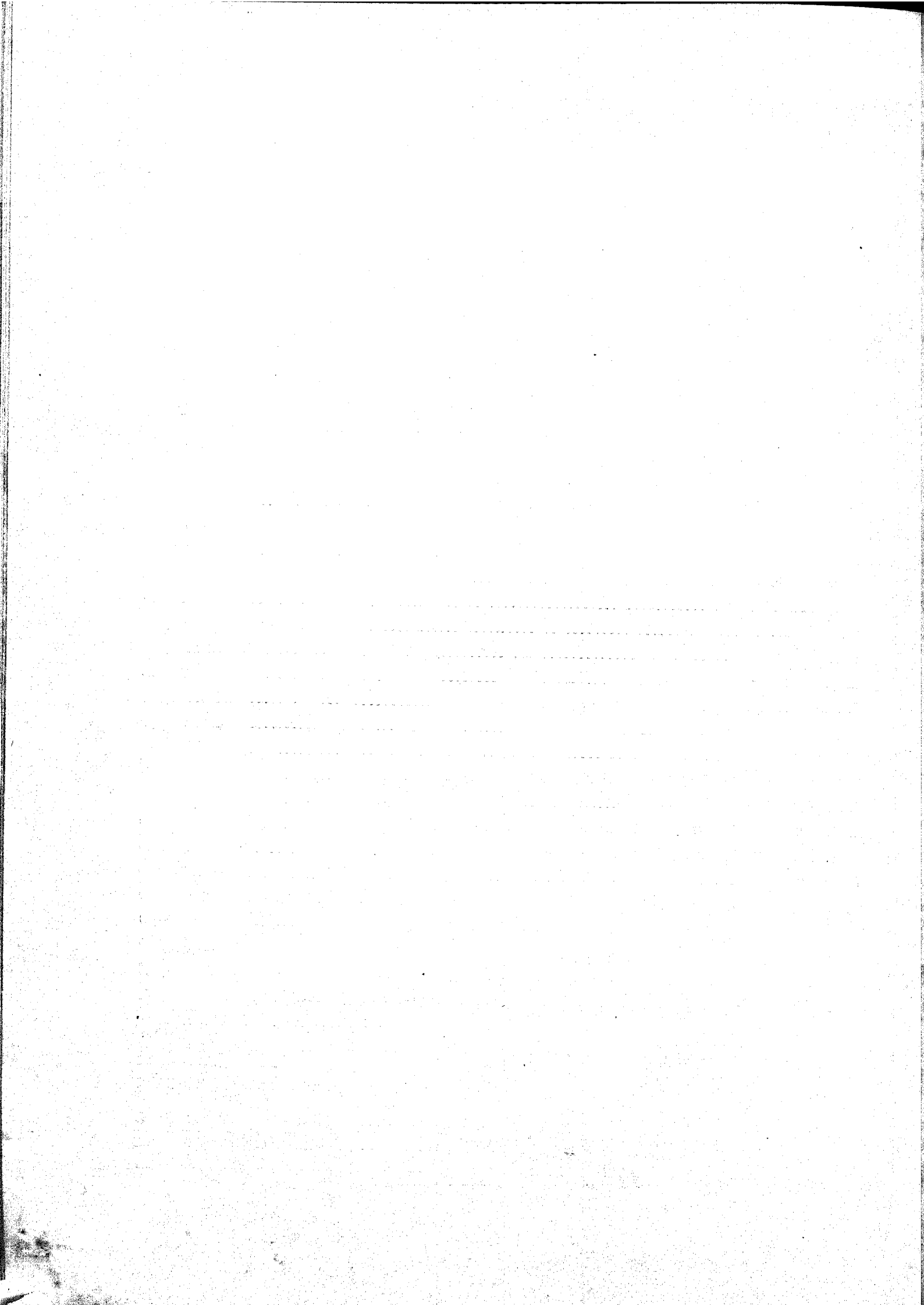

1. Juros e mais despesas da divida externa ao cambio de 27

| EMPRESTIMOS                                       | TAXA  | JUROS          | COMMISSÕES | SOMMA          |                 |
|---------------------------------------------------|-------|----------------|------------|----------------|-----------------|
|                                                   |       |                |            | EM £           | EM RÉIS, OURO   |
|                                                   |       | £   s   d      | £   s   d  | £   s   d      | Em réis, ouro   |
| De 1883..... a vencer-se em 1935                  | 4 ½ % | 147.015 0 0    | 1.470 0 0  | 148.485 0 0    | 1.319:866\$067  |
| » 1888..... » 1938                                | 4 ½ % | 217.048 10 0   | 2.170 0 0  | 219.218 10 0   | 1.948:608\$889  |
| » 1889..... » 1958                                | 4 %   | 735.528 0 0    | 7.356 0 0  | 742.884 0 0    | 6.603:413\$333  |
| » 1895..... » 1949                                | 5 %   | 36.580 0 0     | 3.666 0 0  | 370.246 0 0    | 3.291:075\$556  |
| » 1898 ( <i>Funding Loan</i> )..... » 1961        | 5 %   | 431.232 0 0    | 4.312 0 0  | 435.544 0 0    | 3.871:502\$222  |
|                                                   |       | 1.897.493 10 0 | 18.974 0 0 | 1.916.377 10 0 | 17.034:466\$667 |
| Que comparada com a votada pela lei anterior..... |       |                |            |                | 17.115:880\$000 |
| Apresenta a differença para menos de.....         |       |                |            |                | 81:413\$333     |

Proveniente de ter havido um augmento de £ 7.198 no juro do *Funding loan* e uma diminuição de £ 16.375 nas commissões; o que produz uma differença effectiva para menos de £ 9.159 ou 81:413\$333 ao cambio de 27 d.

2. Juros e amortização dos empréstimos internos de 1868, 1879 e 1897, contrahidos em virtude dos Decretos ns. 4244, de 15 de setembro de 1868, 7381 de 19 de julho de 1879 e 2695 de 29 de novembro de 1897

|                                                                                         | OURO           | PAPEL          |
|-----------------------------------------------------------------------------------------|----------------|----------------|
| Juros e amortização do empréstimo de 1868, ao cambio de 27 d. por mil réis.....         | 1.361:360\$000 |                |
| Juros do empréstimo de 1879, ídem.....                                                  | 924:705\$000   |                |
| Idem e amortização do de 1897, papel.....                                               |                | 9.000:000\$000 |
|                                                                                         | 2.286:065\$000 | 9.000:000\$000 |
| <p>A importância orçada é a mesma votada pela Lei n. 748 de 29 de dezembro de 1900.</p> |                |                |

### 3. Juros da divida interna

|                                                                                                                                                                                                                                                                                                                                                                                                                                                                                                                                                                                                                                  | JUROS           | AMORTIZAÇÃO     | PAPEL           |
|----------------------------------------------------------------------------------------------------------------------------------------------------------------------------------------------------------------------------------------------------------------------------------------------------------------------------------------------------------------------------------------------------------------------------------------------------------------------------------------------------------------------------------------------------------------------------------------------------------------------------------|-----------------|-----------------|-----------------|
| <b>Lei de 15 de Novembro de 1827</b>                                                                                                                                                                                                                                                                                                                                                                                                                                                                                                                                                                                             |                 |                 |                 |
| <b>Apolices de 6 % convertidas em titulos de 5 %</b>                                                                                                                                                                                                                                                                                                                                                                                                                                                                                                                                                                             |                 |                 |                 |
| Juros e amortização de 203.533:300\$000, que juntos a 3.672:090\$000 amortizados pela Lei de 1827, a 6:432:200\$000 de capital pago aos possuidores de apolices que não aceitaram a conversão de 6 % para 5 %, e a 4.683:500\$000 de apolices compradas de conformidade com o art. 1º do Decreto n. 823 A de 6 de outubro de 1830, mais 119.747:600\$000 de titulos convertidos ao juro de 4 %, ouro, e tambem 1.517:500\$000, nos termos da Lei n. 427 de 9 de dezembro de 1836, provenientes das apolices depositadas pelos Bancos Emissoras e que passaram a pertencer ao Estado, perfazem o capital de 339.675:103\$000..... | 10.173:465\$000 | 2.035:633\$000  |                 |
| Idem, idem 119.335:000\$000 que adicionados ao capital de 411:600\$000 pago aos possuidores que não aceitaram a conversão de 4 %, ouro, para 5 % papel, perfaz a somma de 119.747:600\$000, supra mencionada.....                                                                                                                                                                                                                                                                                                                                                                                                                | 5.936:800\$000  | 1.193:360\$000  |                 |
| Idem, idem de 12:200\$000; sendo 2:000\$000 a emitir para o resgate de ações da Estrada de ferro de Balarté e 10:200\$000 para pagamento de reclamações brazileiras e portuguezas, de conformidade com a Resolução de 25 de setembro de 1810.....                                                                                                                                                                                                                                                                                                                                                                                | 610\$000        | 122\$000        |                 |
|                                                                                                                                                                                                                                                                                                                                                                                                                                                                                                                                                                                                                                  | 16.145:875\$000 | 3.229:175\$000  | 19.375:050\$000 |
| <b>Apolices de 5 %</b>                                                                                                                                                                                                                                                                                                                                                                                                                                                                                                                                                                                                           |                 |                 |                 |
| Juros e amortização de 155.635:700\$000, que juntos a 161:200\$000 amortizados pela Lei de 1827, a 4.907:400\$000 de apolices convertidas ao juro de 4 %, ouro, de conformidade com o Decreto n. 823 A, de 6 de outubro de 1830, e tambem 6.207:900\$000 nos termos da Lei n. 427 de 9 de dezembro de 1836, proveniente das apolices depositadas pelos Bancos Emissoras e que passaram a pertencer ao Estado, perfazem o capital de 163.972:200\$000.....                                                                                                                                                                        | 7.784:785\$000  | 1.553:957\$000  |                 |
| Idem, idem de 4.852:000\$000, que adicionados ao capital de 55:400\$000 pago aos possuidores de apolices de 4 %, ouro, que não aceitaram a conversão, para 5 %, papel, de que trata o Decreto n. 2907 de 11 de junho de 1838, perfaz a somma de 4.907:400\$000, acima mencionada.....                                                                                                                                                                                                                                                                                                                                            | 242:600\$000    | 48:520\$000     |                 |
| Idem, idem de 176:000\$000 a emitir para completar a somma de 104:987\$000 em que importou o emprestimo autorisado pelo Decreto n. 1976 de 25 de fevereiro de 1835.....                                                                                                                                                                                                                                                                                                                                                                                                                                                          | 3:800\$000      | 1:760\$000      |                 |
| Idem, idem de 2:600\$000 a emitir para o resgate das ações da estrada de ferro S. Paulo e Rio de Janeiro.....                                                                                                                                                                                                                                                                                                                                                                                                                                                                                                                    | 130\$000        | 26\$000         |                 |
| Idem, idem de 218:400\$000 a emitir em pagamento das dividas inscriptas no Grande Livro da Divida Publica e nos auxiliares, sendo das primeiras 90:000\$ e das outras 128:400\$000.....                                                                                                                                                                                                                                                                                                                                                                                                                                          | 10:920\$000     | 2:484\$000      |                 |
| Idem, idem de 31.463:800\$000 a emitir para pagamento da bonificação, na razão de 250\$000 por 1:000\$000, aos possuidores dos titulos de 4 %, ouro, convertidas a 5 %, papel.....                                                                                                                                                                                                                                                                                                                                                                                                                                               | 1.558:190\$000  | 311:638\$000    |                 |
|                                                                                                                                                                                                                                                                                                                                                                                                                                                                                                                                                                                                                                  | 9.605:425\$000  | 1.921:085\$000  | 11.526:510\$000 |
| <b>Apolices</b>                                                                                                                                                                                                                                                                                                                                                                                                                                                                                                                                                                                                                  |                 |                 |                 |
| Juros e amortização do capital de 419:600\$000.....                                                                                                                                                                                                                                                                                                                                                                                                                                                                                                                                                                              | 4:784\$000      | 1:193\$000      | 5:980\$000      |
| <b>Recapitulção</b>                                                                                                                                                                                                                                                                                                                                                                                                                                                                                                                                                                                                              |                 |                 |                 |
| Apolices do juro de 5 %, emitidas.....                                                                                                                                                                                                                                                                                                                                                                                                                                                                                                                                                                                           | 21.197:350\$000 | 4.839:170\$000  |                 |
| Ditas a emitir.....                                                                                                                                                                                                                                                                                                                                                                                                                                                                                                                                                                                                              | 1.553:950\$000  | 310:798\$000    |                 |
| Ditas de 4 %, emitidas.....                                                                                                                                                                                                                                                                                                                                                                                                                                                                                                                                                                                                      | 4:784\$000      | 1:193\$000      |                 |
|                                                                                                                                                                                                                                                                                                                                                                                                                                                                                                                                                                                                                                  | 25.756:084\$000 | 5.151:456\$000  | 30.907:540\$000 |
| O total acima pertence :                                                                                                                                                                                                                                                                                                                                                                                                                                                                                                                                                                                                         |                 | 24.202:134\$000 |                 |
| a juros de apolices em circulação.....                                                                                                                                                                                                                                                                                                                                                                                                                                                                                                                                                                                           |                 | 4.553:950\$000  |                 |
| a ditos das que se tem de emitir.....                                                                                                                                                                                                                                                                                                                                                                                                                                                                                                                                                                                            |                 | 5.151:456\$000  | 30.907:540\$000 |
| a amortização.....                                                                                                                                                                                                                                                                                                                                                                                                                                                                                                                                                                                                               |                 |                 | 5.151:456\$000  |
| Deduzindo-se a amortização, por estar suspensa ha muitos annos.....                                                                                                                                                                                                                                                                                                                                                                                                                                                                                                                                                              |                 |                 | 25.756:084\$000 |
| Orça-se a despesa para 1932 em.....                                                                                                                                                                                                                                                                                                                                                                                                                                                                                                                                                                                              |                 |                 | 25.947:744\$000 |
| que comparada com a votada para 1931.....                                                                                                                                                                                                                                                                                                                                                                                                                                                                                                                                                                                        |                 |                 | 491:660\$000    |
| apresenta a differença para menos de.....                                                                                                                                                                                                                                                                                                                                                                                                                                                                                                                                                                                        |                 |                 |                 |
| que provém dos juros de importancia de 3.333:200\$000 que foi amortizada, em virtude de Lei de 1827 e que nas tabellas anteriores era contemplada para o calculo dos juros.                                                                                                                                                                                                                                                                                                                                                                                                                                                      |                 |                 |                 |

#### 4. Pensionistas

|                                                                                                                 |                |
|-----------------------------------------------------------------------------------------------------------------|----------------|
| Importancia orçada para 1902, inclusive 400:000\$ para as despesas de funeral e pagamento de novas pensões..... | 4.488:179\$949 |
| Idem votada para 1901.....                                                                                      | 4.088:179\$949 |
| Diferença para mais que provém de novas pensões.....                                                            | 400:000\$000   |

#### 5. Aposentados

|                                                                                                           |                |
|-----------------------------------------------------------------------------------------------------------|----------------|
|                                                                                                           | PAPEL          |
| Importancia orçada para 1902, inclusive 100:000\$, para attender á concessão de novas aposentadorias..... | 2.708:653\$374 |
| Idem votada para 1901.....                                                                                | 3.074:953\$528 |
| Diferença para menos que provém da extinção por fallecimentos.....                                        | 363:300\$154   |



## 6. Thesouro Federal

Decretos ns. 736 de 20 de novembro de 1850, 3582 de 1 de maio de 1867, 5245 de 5 de abril de 1873, Lei n. 3141 de 30 de outubro de 1882, Decretos ns. 9713 de 5 de fevereiro de 1887, 172 de 21 de janeiro de 1890, 1166 de 17 de dezembro de 1892, 1582 de 31 de outubro de 1893, 1957 de 31 de janeiro de 1895, Leis ns. 360 de 30 de dezembro de 1895 e 490 de 16 de dezembro de 1897 e Decreto n. 2807 de 31 de janeiro de 1898.

| PESSOAL                                                                                                         |     | ORDENADO      | GRATIFICAÇÃO | PAPEL        |
|-----------------------------------------------------------------------------------------------------------------|-----|---------------|--------------|--------------|
| Ministro.....                                                                                                   | 4   | \$ 8:000\$000 | 36:000\$000  | 36:000\$000  |
| Directores.....                                                                                                 | 5   | 6:000\$000    | 4:000\$000   | 48:000\$000  |
| Sub-directores.....                                                                                             | 2   | 4:000\$000    | 3:000\$000   | 45:000\$000  |
| Officiaes do Contencioso.....                                                                                   | 5   | 6:000\$000    | 2:000\$000   | 12:000\$000  |
| Inspectores.....                                                                                                | 34  | 4:000\$000    | 3:000\$000   | 45:000\$000  |
| Primeiros escripturarios.....                                                                                   | 34  | 3:200\$000    | 2:000\$000   | 204:000\$000 |
| Segundos ".....                                                                                                 | 32  | 2:400\$000    | 1:600\$000   | 163:200\$000 |
| Terceiros ".....                                                                                                | 24  | 1:600\$000    | 1:200\$000   | 115:200\$000 |
| Quartos ".....                                                                                                  | 1   | 6:000\$000    | 800\$000     | 57:600\$000  |
| Thesoureiro.....                                                                                                | 3   | 3:000\$000    | 4:000\$000   | 12:000\$000  |
| Fieis.....                                                                                                      | 1   | 4:000\$000    | 1:500\$000   | 13:500\$000  |
| Pagador.....                                                                                                    | 4   | 2:600\$000    | 2:000\$000   | 7:000\$000   |
| Fieis.....                                                                                                      | 1   | 3:200\$000    | 1:400\$000   | 16:000\$000  |
| Cartorario.....                                                                                                 | 1   | 1:600\$000    | 1:600\$000   | 4:800\$000   |
| Ajudante.....                                                                                                   | 1   | 3:200\$000    | 800\$000     | 2:400\$000   |
| Porteiro.....                                                                                                   | 1   | 2:000\$000    | 1:600\$000   | 4:800\$000   |
| Ajudante.....                                                                                                   | 16  | 1:300\$000    | 1:000\$000   | 3:000\$000   |
| Continuos.....                                                                                                  | 4   | 1:300\$000    | 700\$000     | 32:000\$000  |
| Correios.....                                                                                                   | 4   | 1:300\$000    | 700\$000     | 8:000\$000   |
|                                                                                                                 | 173 |               |              | 829:500\$000 |
| Salario a 14 serventes a 100\$ mensaes inclusive mais 2\$000 diarios aos encarregados do serviço da guarda..... |     |               |              | 17:530\$000  |
| GRATIFICAÇÕES                                                                                                   |     |               |              |              |
| A dous solicitadores da fazenda federal no Districto Federal.....                                               |     |               | 4:800\$000   |              |
| Ao official de gabinete do Ministro.....                                                                        |     |               | 4:800\$000   |              |
| A dous auxiliares de gabinete do Ministro, a 1:800\$000.....                                                    |     |               | 3:600\$000   |              |
| Aos empregados da Thesouraria.....                                                                              |     |               | 3:200\$000   |              |
| " da Pagadoria.....                                                                                             |     |               | 6:000\$000   |              |
| Ao auxiliar da Directoria da Contabilidade e ao das Rendas Publicas.....                                        |     |               | 3:600\$000   |              |
| Diarias que serão abonadas aos inspectores, quando em viagem de inspecção, na razão de 15\$ por dia.....        |     |               | 27:375\$000  | 53:375\$000  |
|                                                                                                                 |     |               |              | 900:405\$000 |
| MATERIAL                                                                                                        |     |               |              |              |
| Expediente : Livros em branco, papel, pennas, aquisição de livros e jornaas, etc.....                           |     |               | 34:000\$000  |              |
| Moveis: Compra e concertos.....                                                                                 |     |               | 3:000\$000   |              |
| Publicações : Do relatorio, orçamento, balanço, synopse, editaes, etc., etc.....                                |     |               | 40:000\$000  |              |
| Aluguel da casa do porteiro.....                                                                                |     |               | 1:200\$000   |              |
| Para fardamento de 4 correios.....                                                                              |     |               | 800\$000     |              |
| Consumo de agua.....                                                                                            |     |               | 900\$000     |              |
| Despesas diversas. { Serviço telegraphico, telephonic e postal.....                                             |     |               |              |              |
| { Illuminação da guarda e dias de festa nacional e respectiva despeza.....                                      |     |               |              |              |
| { Despezas a cargo do porteiro.....                                                                             |     |               | 14:640\$000  |              |
| { Carros para pagamento de repartições longinquas.....                                                          |     |               |              |              |
| { Alimentos aos empregados que sahem da cidade nesse serviço.....                                               |     |               |              |              |
| { Caixas, caixotes de madeira e zinco e carroças para transporte de numerario, etc.....                         |     |               |              |              |
|                                                                                                                 |     |               |              | 94:540\$000  |
|                                                                                                                 |     |               |              | 994:945\$000 |
| Pede-se a mesma quantia que foi votada pela Lei n. 746 de 29 de dezembro de 1900.                               |     |               |              |              |

## 7. Tribunal de Contas

Decreto Legislativo n. 392 de 8 de outubro de 1896 e Decreto n. 2409 de 23 de dezembro de 1896.

|                                                                                          |    | ORDENADO    | GRATIFICAÇÃO | TOTAL       | PAPEL        |
|------------------------------------------------------------------------------------------|----|-------------|--------------|-------------|--------------|
| <b>PESSOAL</b>                                                                           |    |             |              |             |              |
| Presidente.....                                                                          | 1  | 10:000\$000 | 8:000\$000   | 18:000\$000 |              |
| Directores.....                                                                          | 3  | 10:000\$000 | 5:000\$000   | 45:000\$000 |              |
| Representante do Ministerio Publico.....                                                 | 1  | 10:000\$000 | 5:000\$000   | 15:000\$000 |              |
| Sub-directores.....                                                                      | 3  | 6:000\$000  | 3:000\$000   | 27:000\$000 |              |
| Secretario.....                                                                          | 1  | 6:000\$000  | 3:000\$000   | 9:000\$000  |              |
| Primeiros escripturarios.....                                                            | 14 | 4:000\$000  | 2:000\$000   | 84:000\$000 |              |
| Segundos » .....                                                                         | 14 | 3:200\$000  | 1:600\$000   | 67:200\$000 |              |
| Terceiros » .....                                                                        | 16 | 2:400\$000  | 1:200\$000   | 57:600\$000 |              |
| Quartos » .....                                                                          | 10 | 1:600\$000  | 800\$000     | 24:000\$000 |              |
| Cartorario.....                                                                          | 1  | 2:400\$000  | 1:200\$000   | 3:600\$000  |              |
| Ajudante.....                                                                            | 1  | 1:600\$000  | 800\$000     | 2:400\$000  |              |
| Continuos.....                                                                           | 4  | 1:300\$000  | 700\$000     | 8:000\$000  | 360:800\$000 |
|                                                                                          | 69 |             |              |             |              |
| Salario a seis serventes, a 100\$ mensaes.....                                           |    |             |              |             | 7:200\$000   |
|                                                                                          |    |             |              |             | 368:000\$000 |
| <b>MATERIAL</b>                                                                          |    |             |              |             |              |
| Acquisição de livros e artigos de expediente.....                                        |    |             |              | 15:000\$000 |              |
| Dita e encadernações de livros de legislação, scientificos e assignatura de jornaes..... |    |             |              | 4:000\$000  |              |
| Acquisição e concerto de moveis.....                                                     |    |             |              | 3:000\$000  |              |
| Impressão do Relatorio, das actas e publicações diversas.....                            |    |             |              | 10:000\$000 |              |
| Diversas despezas.....                                                                   |    |             |              | 3:000\$000  | 35:000\$000  |
|                                                                                          |    |             |              |             | 403:000\$000 |
| que comparada com a votada pela lei n. 746 de 29 de Dezembro de 1900.....                |    |             |              |             | 393:000\$000 |
| apresenta a differença para mais de.....                                                 |    |             |              |             | 10:000\$000  |
| por ter sido insufficiente a consignação votada para material.                           |    |             |              |             |              |

## 8. Recebedoria da Capital Federal

Decreto n. 5323 de 30 de junho de 1873, Lei n. 2940 de 31 de outubro de 1879, arts. 8º e 9º, Decreto n. 3014 de 23 de outubro de 1880, Lei n. 3230 de 3 de setembro de 1884, art. 18 n. 14, Decretos n. 10.169 de 26 de janeiro e n. 14 de 27 de novembro de 1889, Decreto n. 172 de 21 de janeiro de 1890, Decreto n. 1203 de 28 de dezembro de 1892, Lei n. 126 B de 21 de novembro de 1892, Decreto n. 1.166 de 17 de dezembro de 1892, Decreto n. 1482 A de 24 de julho de 1893, Decreto n. 358 de 26 de dezembro de 1895 e Decreto n. 2807 de 31 de janeiro de 1898 e Lei n. 560 de 31 de dezembro de 1898.

|                                                                                             |    | QUOTAS | ORDENADO   | SOMMA        | PAPEL        |
|---------------------------------------------------------------------------------------------|----|--------|------------|--------------|--------------|
| <b>PESSOAL</b>                                                                              |    |        |            |              |              |
| Director.....                                                                               | 1  | 40     | 8:000\$000 | 8:000\$000   |              |
| Sub-director.....                                                                           | 1  | 30     | 6:000\$000 | 6:000\$000   |              |
| Primeiros escripturarios.....                                                               | 8  | 20     | 4:000\$000 | 32:000\$000  |              |
| Segundos ».....                                                                             | 10 | 15     | 3:200\$000 | 32:000\$000  |              |
| Terceiros ».....                                                                            | 10 | 12     | 2:400\$000 | 24:000\$000  |              |
| Quartos ».....                                                                              | 12 | 8      | 1:600\$000 | 19:200\$000  |              |
| Thesoureiro.....                                                                            | 1  | 30     | 6:000\$000 | 6:000\$000   |              |
| Fieis — 500\$ para quebras.....                                                             | 4  | 14     | 2:800\$000 | 13:200\$000  |              |
| Porteiro.....                                                                               | 1  | 12     | 2:400\$000 | 2:400\$000   |              |
| Continuos.....                                                                              | 5  | 7      | 1:300\$000 | 6:500\$000   |              |
|                                                                                             | 53 |        |            | 149:300\$000 |              |
| 739 quotas na razão de 0,45 % sobre a lotação de 26.000:000\$000.....                       |    |        |            | 117:000\$000 |              |
| Salario de 6 serventes.....                                                                 |    |        |            | 7:200\$000   |              |
| Porcentagem de 8 % de 490:000\$ pela cobrança no domicilio dos contribuintes da cidade..... |    |        |            | 39:200\$000  |              |
| Idem de 10 % sobre 120:000\$, idem idem, fóra da cidade.....                                |    |        |            | 12:000\$000  | 324:700\$000 |
| <b>MATERIAL</b>                                                                             |    |        |            |              |              |
| Expediente: Acquisição e encadernação de livros, papel, pannas e outros artigos.....        |    |        |            | 10:000\$000  |              |
| Preparos de talões, impressos e publicações.....                                            |    |        |            | 10:000\$000  |              |
| Moveis: aquisição e concertos.....                                                          |    |        |            | 3:000\$000   |              |
| Diversas despesas.....                                                                      |    |        |            | 3:000\$000   | 26:000\$000  |
|                                                                                             |    |        |            |              | 350:700\$000 |
| que comparada com a votada pela lei n. 746 de 29 de dezembro de 1900.....                   |    |        |            |              | 341:700\$000 |
| apresenta a differença para mais de.....                                                    |    |        |            |              | 9:000\$000   |
| que procede do augmento no material nas seguintes verbas:                                   |    |        |            |              |              |
| Expediente, etc.....                                                                        |    |        |            | 4:000\$000   |              |
| Preparo de talões, etc.....                                                                 |    |        |            | 1:000\$000   |              |
| Diversas despesas.....                                                                      |    |        |            | 1:000\$000   |              |

## 9. Caixa de Amortização

Decretos ns. 9370 de 14 de fevereiro de 1885, 249 de 6 de março e 995 A de 10 de novembro de 1890  
e Lei n. 560 de 31 de dezembro de 1898

|                                                                                                                        |    | ORDENADO   | GRATIFICAÇÃO | OURO         | PAPEL        |
|------------------------------------------------------------------------------------------------------------------------|----|------------|--------------|--------------|--------------|
| <b>PESSOAL</b>                                                                                                         |    |            |              |              |              |
| Inspector.....                                                                                                         | 1  | 8:000\$000 | 4:000\$000   |              | 12:000\$000  |
| Chefes de secção.....                                                                                                  | 2  | 4:800\$000 | 2:400\$000   |              | 14:400\$000  |
| Primeiros escripturarios.....                                                                                          | 5  | 3:800\$000 | 1:900\$000   |              | 28:500\$000  |
| Segundos » .....                                                                                                       | 5  | 2:800\$000 | 1:500\$000   |              | 21:500\$000  |
| Terceiros » .....                                                                                                      | 5  | 1:900\$000 | 900\$000     |              | 14:000\$000  |
| Quartos » .....                                                                                                        | 4  | 1:500\$000 | 800\$000     |              | 9:200\$000   |
| Thesoureiros..... Quebras 2:000\$000                                                                                   | 2  | 5:700\$000 | 2:900\$000   |              | 19:200\$000  |
| Fiels.....                                                                                                             | 8  | 3:000\$000 | 1:500\$000   |              | 36:000\$000  |
| Corretor .....                                                                                                         | 1  | 4:800\$000 | 2:400\$000   |              | 7:200\$000   |
| Ajudantes.....                                                                                                         | 4  | 3:100\$000 | 1:700\$000   |              | 19:200\$000  |
| Conferentes.....                                                                                                       | 8  | 3:100\$000 | 1:700\$000   |              | 33:400\$000  |
| Archivista.....                                                                                                        | 1  | 1:900\$000 | 900\$000     |              | 2:800\$000   |
| Carimbadores.....                                                                                                      | 5  | 1:400\$000 | 700\$000     |              | 10:500\$000  |
| Porteiro.....                                                                                                          | 1  | 2:400\$000 | 1:200\$000   |              | 3:600\$000   |
| Continuos.....                                                                                                         | 2  | 1:300\$000 | 700\$000     |              | 4:000\$000   |
|                                                                                                                        | 54 |            |              |              | 240:500\$000 |
| Gratificação a 8 serventes a 100\$ mensaes, inclusive mais \$500 réis diarios ao encarregado do serviço da guarda..... |    |            |              |              |              |
|                                                                                                                        |    |            |              |              | 9:782\$500   |
|                                                                                                                        |    |            |              |              | 250:232\$500 |
| <b>MATERIAL</b>                                                                                                        |    |            |              |              |              |
| Expediente: Livros, papel e outros artigos.....                                                                        |    |            | 4:500\$000   |              |              |
| Moveis: Acquisição e concertos.....                                                                                    |    |            | 1:000\$000   |              |              |
| Encomendas de notas ao cambio de 27 d. por 1\$000.....                                                                 |    |            |              | 100:000\$000 |              |
| Assignatura das mesmas.....                                                                                            |    |            | 30:000\$000  |              |              |
| Consumo de agua.....                                                                                                   |    |            | 360\$000     |              |              |
| Despezas diversas. {                                                                                                   |    |            | 6:600\$000   |              |              |
| Illuminação.....                                                                                                       |    |            |              |              |              |
| Impressos e publicação de editaes.....                                                                                 |    |            |              |              |              |
| Transporte e guarda de valores.....                                                                                    |    |            |              |              |              |
| Serviço telephonic e outras despezas.....                                                                              |    |            |              |              | 42:460\$000  |
|                                                                                                                        |    |            |              |              | 100:000\$000 |
| que comparada com a votada pela lei n. 746 de 29 de dezembro de 1900.....                                              |    |            |              |              | 272:742\$500 |
| demonstra a differença para mais de.....                                                                               |    |            |              |              | 20:000\$000  |
| que procede do augmento necessario ás assignaturas de notas por ter sido insufficiente a somma votada.                 |    |            |              |              |              |

## 10. Casa da Moeda

Decretos ns. 5536 de 31 de janeiro de 1874, 995 A de 10 de novembro de 1890, 358 de 26 de dezembro de 1895

|                                                              | ORDENADO     | GRATIFICAÇÃO | SOMMA       | TOTAL        |
|--------------------------------------------------------------|--------------|--------------|-------------|--------------|
| <b>PESSOAL</b>                                               |              |              |             |              |
| Director.....                                                | 1 6:000\$000 | 4:000\$000   | 10:000\$000 |              |
| Primeiro escripturario.....                                  | 1 3:200\$000 | 1:600\$000   | 4:800\$000  |              |
| Segundo » .....                                              | 1 2:400\$000 | 1:200\$000   | 3:600\$000  |              |
| Terceiro » .....                                             | 1 1:600\$000 | 800\$000     | 2:400\$000  |              |
| Quarto » .....                                               | 1 1:300\$000 | 700\$000     | 2:000\$000  |              |
| Thesoureiro.....                                             | 1 3:200\$000 | 1:600\$000   | 4:800\$000  |              |
| Fiel do dito.....                                            | 1 2:400\$000 | 1:200\$000   | 3:600\$000  |              |
| Porteiro.....                                                | 1 2:000\$000 | 1:000\$000   | 3:000\$000  |              |
| Continuos.....                                               | 2 1:200\$000 | 600\$000     | 3:600\$000  | 37:800\$000  |
| <b>EMPREGADOS TECHNICOS E PESSOAL OPERARIO DAS OFFICINAS</b> |              |              |             |              |
| Fiel de balanças.....                                        | 1 2:700\$000 | 1:300\$000   | 4:000\$000  |              |
| Desenhista.....                                              | 1 2.200\$000 | 1:000\$000   | 3:200\$000  | 7:200\$000   |
| <b>LABORATORIO CHIMICO</b>                                   |              |              |             |              |
| Chefe.....                                                   | 4 3:600\$000 | 1:800\$000   | 5:400\$000  |              |
| Ensaiaadores.....                                            | 1 2:700\$000 | 1:300\$000   | 4:000\$000  |              |
| Praticantes de 1ª classe a 6\$ (em 300 dias).....            | 1 .....      | 1:800\$000   | 1:800\$000  |              |
| Ditos de 2ª classe a 5\$ (em 300 dias).....                  | 1 .....      | 1:500\$000   | 1:500\$000  |              |
| Aprendizes de 1ª classe a 3\$ (em 300 dias).....             | 2 .....      | 900\$000     | 1:800\$000  |              |
| Ditos de 2ª classe a 2\$ (em 300 dias).....                  | 2 .....      | 600\$000     | 1:200\$000  |              |
| Ditos de 3ª classe a 1\$ (em 300 dias).....                  | 2 .....      | 300\$000     | 600\$000    |              |
| Ditos de 4ª classe a \$500 (em 300 dias).....                | 2 .....      | 150\$000     | 300\$000    |              |
| Servento a 4\$ (em 300 dias).....                            | 1 .....      | 1:200\$000   | 1:200\$000  | 29:800\$000  |
| <b>OFFICINA DE FUNDIÇÃO</b>                                  |              |              |             |              |
| Chefe.....                                                   | 2 3:600\$000 | 1:800\$000   | 5:400\$000  |              |
| Ajudantes.....                                               | 2 2:700\$000 | 1:300\$000   | 4:000\$000  |              |
| Operarios de 1ª classe a 8\$ (em 300 dias).....              | 6 .....      | 2:400\$000   | 14:400\$000 |              |
| Ditos de 2ª classe a 7\$ (em 300 dias).....                  | 3 .....      | 2:100\$000   | 6:300\$000  |              |
| Ditos de 3ª classe a 6\$ (em 300 dias).....                  | 4 .....      | 1:800\$000   | 7:200\$000  |              |
| Ditos de 4ª classe a 5\$ (em 300 dias).....                  | 4 .....      | 1:500\$000   | 6:000\$000  |              |
| Ditos de 5ª classe a 4\$ (em 300 dias).....                  | 6 .....      | 1:200\$000   | 7:200\$000  |              |
| Aprendizes de 1ª classe a 3\$ (em 300 dias).....             | 8 .....      | 900\$000     | 7:200\$000  |              |
| Ditos de 2ª classe a 2\$ (em 300 dias).....                  | 4 .....      | 600\$000     | 2:400\$000  |              |
| Ditos de 3ª classe a 1\$ (em 300 dias).....                  | 4 .....      | 300\$000     | 1:200\$000  |              |
| Serventes a 4\$ (em 300 dias).....                           | 3 .....      | 1:200\$000   | 3:600\$000  | 68:900\$000  |
| <b>OFFICINA DE LAMINAÇÃO</b>                                 |              |              |             |              |
| Chefe.....                                                   | 2 3:600\$000 | 1:800\$000   | 5:400\$000  |              |
| Ajudantes.....                                               | 2 2:700\$000 | 1:300\$000   | 4:000\$000  |              |
| Operarios de 1ª classe a 8\$ (em 300 dias).....              | 3 .....      | 2:400\$000   | 7:200\$000  |              |
| Ditos de 2ª classe a 7\$ (em 300 dias).....                  | 6 .....      | 2:100\$000   | 12:600\$000 |              |
| Ditos de 3ª classe a 6\$ (em 300 dias).....                  | 6 .....      | 1:800\$000   | 10:800\$000 |              |
| Ditos de 4ª classe a 5\$ (em 300 dias).....                  | 8 .....      | 1:500\$000   | 12:000\$000 |              |
| Serventes a 4\$ (em 300 dias).....                           | 3 .....      | 1:200\$000   | 3:600\$000  | 59:600\$000  |
| <b>OFFICINA DE MACHINAS</b>                                  |              |              |             |              |
| Chefe.....                                                   | 2 3:600\$000 | 1:800\$000   | 5:400\$000  |              |
| Ajudantes.....                                               | 2 2:700\$000 | 1:300\$000   | 4:000\$000  |              |
| Operarios de 1ª classe a 8\$ (em 300 dias).....              | 3 .....      | 2:400\$000   | 7:200\$000  |              |
| Ditos de 2ª classe a 7\$ (em 300 dias).....                  | 4 .....      | 2:100\$000   | 8:400\$000  |              |
| Ditos de 3ª classe a 6\$ (em 300 dias).....                  | 5 .....      | 1:800\$000   | 9:000\$000  |              |
| Ditos de 4ª classe a 5\$ (em 300 dias).....                  | 9 .....      | 1:500\$000   | 13:500\$000 |              |
| Ditos de 5ª classe a 4\$ (em 300 dias).....                  | 11 .....     | 1:200\$000   | 13:200\$000 |              |
|                                                              |              |              | 64:700\$000 | 203:300\$000 |

|                                                                                | ORDENADO | GRATIFICAÇÃO | SOMMA       | TOTAL        |
|--------------------------------------------------------------------------------|----------|--------------|-------------|--------------|
|                                                                                |          |              | 64:700\$000 | 203:300\$000 |
| Aprendizes de 1ª classe a 3\$ (em 300 dias).....                               | 5        | 900\$000     | 4:500\$000  |              |
| Ditos de 2ª classe a 3\$ (em 300 dias).....                                    | 5        | 600\$000     | 3:000\$000  |              |
| Ditos de 3ª classe a 1\$ (em 300 dias).....                                    | 4        | 300\$000     | 1:200\$000  |              |
| Ditos de 4ª classe a \$500 (em 300 dias).....                                  | 4        | 150\$000     | 600\$000    |              |
| Serventes a 4\$, inclusive os da portaria e os da secção central (em 300 dias) | 5        | 1:200\$000   | 6:000\$000  | 80:000\$000  |
| <b>OFFICINA DE GRAVURA</b>                                                     |          |              |             |              |
| Chefe.....                                                                     | 3        | 3:600\$000   | 1:800\$000  | 5:400\$000   |
| Gravadores.....                                                                | 3        | 2:700\$000   | 1:300\$000  | 12:000\$000  |
| Operarios de 1ª classe a 8\$ (em 300 dias).....                                | 2        |              | 2:400\$000  | 4:800\$000   |
| Ditos de 2ª classe a 7\$ (em 300 dias).....                                    | 2        |              | 2:100\$000  | 4:200\$000   |
| Ditos de 3ª classe a 6\$ (em 300 dias).....                                    | 2        |              | 1:800\$000  | 3:600\$000   |
| Ditos de 4ª classe a 5\$ (em 300 dias).....                                    | 2        |              | 1:500\$000  | 3:000\$000   |
| Ditos de 5ª classe a 4\$ (em 300 dias).....                                    | 2        |              | 1:200\$000  | 2:400\$000   |
| Aprendizes de 1ª classe a 3\$ (em 300 dias).....                               | 2        |              | 900\$000    | 1:800\$000   |
| Ditos de 2ª classe a 2\$ (em 300 dias).....                                    | 2        |              | 600\$000    | 1:200\$000   |
| Ditos de 3ª classe a 1\$ (em 300 dias).....                                    | 2        |              | 300\$000    | 600\$000     |
| Ditos de 4ª classe a \$500 (em 300 dias).....                                  | 2        |              | 150\$000    | 300\$000     |
| Servente a 4\$ (em 300 dias).....                                              | 1        |              | 1:200\$000  | 1:200\$000   |
|                                                                                |          |              |             | 40:500\$000  |
| <b>OFFICINA DE ESTAMPARIA</b>                                                  |          |              |             |              |
| Chefe.....                                                                     | 1        | 3:600\$000   | 1:800\$000  | 5:400\$000   |
| Ajudante.....                                                                  | 1        | 2:700\$000   | 1:300\$000  | 4:000\$000   |
| Operarios de 1ª classe a 8\$ (em 300 dias).....                                | 2        |              | 2:400\$000  | 4:800\$000   |
| Ditos de 2ª classe a 7\$ (em 300 dias).....                                    | 3        |              | 2:100\$000  | 6:300\$000   |
| Ditos de 3ª classe a 6\$ (em 300 dias).....                                    | 5        |              | 1:800\$000  | 9:000\$000   |
| Ditos de 4ª classe a 5\$ (em 300 dias).....                                    | 5        |              | 1:500\$000  | 7:500\$000   |
| Ditos de 5ª classe a 4\$ (em 300 dias).....                                    | 4        |              | 1:200\$000  | 4:800\$000   |
| Aprendizes de 1ª classe a 3\$ (em 300 dias).....                               | 6        |              | 900\$000    | 5:400\$000   |
| Ditos de 2ª classe a 2\$ (em 300 dias).....                                    | 6        |              | 600\$000    | 3:600\$000   |
| Ditos de 3ª classe a 1\$ (em 300 dias).....                                    | 6        |              | 300\$000    | 1:800\$000   |
| Ditos de 4ª classe a \$500 (em 300 dias).....                                  | 10       |              | 150\$000    | 1:500\$000   |
| Servente a 4\$ (em 300 dias).....                                              | 1        |              | 1:200\$000  | 1:200\$000   |
|                                                                                |          |              |             | 55:300\$000  |
| <b>OFFICINA DE XILOGRAPHIA</b>                                                 |          |              |             |              |
| Chefe.....                                                                     | 3        | 3:600\$000   | 1:800\$000  | 5:400\$000   |
| Operarios de 1ª classe a 8\$ (em 300 dias).....                                | 5        |              | 2:400\$000  | 12:000\$000  |
| Ditos de 2ª classe a 7\$ (em 300 dias).....                                    | 5        |              | 2:100\$000  | 10:500\$000  |
| Ditos de 3ª classe a 6\$ (em 300 dias).....                                    | 6        |              | 1:800\$000  | 10:800\$000  |
| Ditos de 4ª classe a 5\$ (em 300 dias).....                                    | 6        |              | 1:500\$000  | 9:000\$000   |
| Ditos de 5ª classe a 4\$ (em 300 dias).....                                    | 6        |              | 1:200\$000  | 7:200\$000   |
| Aprendizes de 1ª classe a 3\$ (em 300 dias).....                               | 6        |              | 900\$000    | 5:400\$000   |
| Ditos de 2ª classe a 2\$ (em 300 dias).....                                    | 6        |              | 600\$000    | 3:600\$000   |
| Ditos de 3ª classe a 1\$ (em 300 dias).....                                    | 6        |              | 300\$000    | 1:800\$000   |
| Ditos de 4ª classe a \$500 (em 300 dias).....                                  | 6        |              | 150\$000    | 900\$000     |
| Serventes a 4\$ (em 300 dias).....                                             | 2        |              | 1:200\$000  | 2:400\$000   |
|                                                                                |          |              |             | 69:000\$000  |
| Secção de trabalhos e reparos do estabelecimento.....                          |          |              |             | 18:700\$000  |
| <b>MATERIAL</b>                                                                |          |              |             |              |
| Papel, pennas, tinta, livros em branco, impressos, etc.....                    |          |              |             |              |
| Luz para o corpo da guarda e para dias de festa nacional.....                  |          |              |             |              |
| Concerto e reforma de moveis.....                                              |          |              | 12:400\$000 |              |
| Asseio do edificio e despesas diversas.....                                    |          |              |             |              |
|                                                                                |          |              | 12:400\$000 | 466:800\$000 |

|                                                                                        | ORDENADO | GRATIFICAÇÃO | SOMMA       | TOTAL        |
|----------------------------------------------------------------------------------------|----------|--------------|-------------|--------------|
|                                                                                        |          |              | 12:400\$000 | 466:800\$000 |
| Reagentes, cadinhos, tijolos, etc.....                                                 |          |              | 28:000\$000 |              |
| Material para a fabricação das moedas de nickel e bronze.....                          |          |              | 15:000\$000 |              |
| Combustiveis.....                                                                      |          |              | 80:000\$000 |              |
| Papel, tinta, oleos, vernizes, gommas (para sellos, estampilhas, etc.).....            |          |              | 80:000\$000 |              |
| Ferro, aço, graxas, madeiras, etc.....                                                 |          |              | 10:000\$000 |              |
| Saccos para condução de nickel, cobre, prata e luvas para os trabalhos dos fornos..... |          |              | 10:000\$000 |              |
| Machinas e utensis.....                                                                |          |              | 4:000\$000  |              |
| Materiaes para as obras.....                                                           |          |              | 30:000\$000 | 271:740\$000 |
| Consumo de agua.....                                                                   |          |              | 2:340\$000  |              |
|                                                                                        |          |              |             | 733:540\$000 |

**Observação**

Nas verbas das officinas consideram-se incluídos os operarios dispensados do ponto.  
 Pede-se a mesma importancia votada pela Lei n. 746 de 29 de dezembro de 1900.

## 11. Imprensa Nacional e Diario Official

Leis ns. 3229 de 3 de setembro de 1884, art. 8º, n. 2, e 125 de 18 de novembro de 1892, e Decretos ns. 10.269 de 20 de julho de 1869, 1166 de 17 de dezembro de 1892, 1541 C de 31 de agosto de 1893, 1938 de 14 de janeiro de 1895 e 358 de 26 de dezembro de 1896 e Lei n. 560 de 31 de dezembro de 1898

| <b>PESSOAL</b>                                                                                                                                                                                 |                   |              | PAPEL          |
|------------------------------------------------------------------------------------------------------------------------------------------------------------------------------------------------|-------------------|--------------|----------------|
| <b>ADMINISTRAÇÃO</b>                                                                                                                                                                           |                   |              |                |
| 1 Director geral.....                                                                                                                                                                          | Ord. e grat.....  | 9:000\$000   |                |
| <b>SECÇÃO CENTRAL</b>                                                                                                                                                                          |                   |              |                |
| 1 Chefe de Secção.....                                                                                                                                                                         | Ord. e grat.....  | 6:000\$000   |                |
| 1 1º Escripturario.....                                                                                                                                                                        | » » .....         | 4:800\$000   |                |
| 2 2ºs ditos.....                                                                                                                                                                               | » » .....         | 7:200\$000   |                |
| 2 3ºs ditos.....                                                                                                                                                                               | » » .....         | 4:800\$000   |                |
| 1 Thesoureiro.....                                                                                                                                                                             | » » .....         | 6:000\$000   |                |
| 1 Fiel.....                                                                                                                                                                                    | » » .....         | 3:000\$000   |                |
| 1 Almozarife.....                                                                                                                                                                              | » » .....         | 4:200\$000   |                |
| 1 Porteiro.....                                                                                                                                                                                | » » .....         | 3:000\$000   | 48:000\$000    |
| <b>DIARIO OFFICIAL</b>                                                                                                                                                                         |                   |              |                |
| 1 Redactor.....                                                                                                                                                                                | Gratificação..... | 5:600\$000   |                |
| 3 Auxiliares.....                                                                                                                                                                              | » .....           | 10:080\$000  | 15:680\$000    |
| <b>SECÇÃO DE ARTES</b>                                                                                                                                                                         |                   |              |                |
| <b>OFFICINAS</b>                                                                                                                                                                               |                   |              |                |
| <i>Pessoal permanente</i>                                                                                                                                                                      |                   |              |                |
| 1 Inspector tecnico das officinas.....                                                                                                                                                         | Ord. e grat.....  | 6:000\$000   |                |
| 1 Apontador geral.....                                                                                                                                                                         | » » .....         | 3:360\$000   |                |
| 1 Agente do almoxarifado.....                                                                                                                                                                  | » » .....         | 3:000\$000   |                |
| 1 Mestre da officina de composição.....                                                                                                                                                        | » » .....         | 5:100\$000   |                |
| 1 Mestre da officina de impressão typographica.....                                                                                                                                            | » » .....         | 4:200\$000   |                |
| 1 Mestre da officina de serviços accessorios.....                                                                                                                                              | » » .....         | 4:200\$000   |                |
| 1 Mestre da officina de fundição de tipos.....                                                                                                                                                 | » » .....         | 4:200\$000   |                |
| 1 Mestre da officina de gravura.....                                                                                                                                                           | » » .....         | 4:200\$000   |                |
| 1 Contramestre da officina de composição.....                                                                                                                                                  | » » .....         | 3:840\$000   |                |
| 1 Contramestre da officina de serviços accessorios.....                                                                                                                                        | » » .....         | 3:360\$000   |                |
| 1 Chefe da revisão.....                                                                                                                                                                        | » » .....         | 3:600\$000   |                |
| 1 Chefe do serviço da impressão lithographica.....                                                                                                                                             | » » .....         | 3:600\$000   |                |
| 1 Chefe do serviço de galvanoplastia e stereotypia.....                                                                                                                                        | » » .....         | 3:360\$000   |                |
| 1 Chefe do serviço da pauta.....                                                                                                                                                               | » » .....         | 3:360\$000   |                |
| 1 Chefe do serviço da expedição.....                                                                                                                                                           | » » .....         | 3:360\$000   |                |
| 1 Chefe do serviço de reparo de machinas.....                                                                                                                                                  | » » .....         | 3:360\$000   |                |
| 1 Chefe do serviço de carpintaria e obras.....                                                                                                                                                 | » » .....         | 3:360\$000   |                |
| 1 Chefe do serviço dos motores.....                                                                                                                                                            | » » .....         | 3:360\$000   |                |
| 1 Chefe do serviço da revisão do <i>Diario Official</i> .....                                                                                                                                  | » » .....         | 3:360\$000   |                |
| 1 Paginador do <i>Diario Official</i> .....                                                                                                                                                    | » » .....         | 3:696\$000   |                |
| 1 Impressor e machinista, idem.....                                                                                                                                                            | » » .....         | 3:600\$000   |                |
|                                                                                                                                                                                                |                   | 79:476\$000  |                |
| <b>PESSOAL AMOVIVEL</b>                                                                                                                                                                        |                   |              |                |
| Revisores, conferentes, chefes de turma, aprendizes, escreventes, empregados avulsos, artistas pagos a jornal ou por obra feita, e serventes.....                                              |                   | 651:844\$000 | 731:320\$000   |
| <b>MATERIAL</b>                                                                                                                                                                                |                   |              |                |
| Artigos de consumo e aquisição de machinas e instrumentos de trabalho para as officinas e outras despesas inclusive carretos e diferenças de cambio no pagamento dos objectos vindos da Europa |                   | 360:000\$000 |                |
| Consumo de agua.....                                                                                                                                                                           |                   | 2:340\$000   | 362:340\$000   |
| <b>EXPEDIENTE</b>                                                                                                                                                                              |                   |              |                |
| Objectos para o expediente e despesas miudas.....                                                                                                                                              |                   |              | 3:000\$000     |
|                                                                                                                                                                                                |                   |              | 1.160:340\$000 |

A somma pedida é igual á votada pela Lei n. 746 de 29 de dezembro de 1900.



## 12. Laboratorio Nacional de Analyses na Alfandega da Capital Federal

Decreto n. 277 G de 22 de março de 1890, art. 11 n. II da Lei n. 126 B de 21 de novembro de 1892  
e Decreto n. 1257 de 23 de fevereiro de 1893

|                                                                         |    | ORDENADO   | GRATIFICAÇÃO | TOTAL       | PAPEL       |
|-------------------------------------------------------------------------|----|------------|--------------|-------------|-------------|
| <b>PESSOAL</b>                                                          |    |            |              |             |             |
| Director.....                                                           | 1  | 5:000\$000 | 3:000\$000   | 8:000\$000  |             |
| Chimicos de 1ª classe.....                                              | 2  | 3:200\$000 | 1:600\$000   | 9:600\$000  |             |
| Ditos de 2ª classe.....                                                 | 4  | 2:400\$000 | 1:200\$000   | 14:400\$000 |             |
| Ditos de 3ª classe.....                                                 | 4  | 2:000\$000 | 1:000\$000   | 12:000\$000 |             |
| Escripturario.....                                                      | 1  | 2:000\$000 | 1:000\$000   | 3:000\$000  |             |
| Amanuense .....                                                         | 1  | 1:200\$000 | 600\$000     | 1:800\$000  |             |
| Porteiro-conservador.....                                               | 1  | 1:600\$000 | 800\$000     | 2:400\$000  | 51:200\$000 |
|                                                                         | 14 |            |              |             |             |
| Salario a serventes .....                                               |    |            |              |             | 2:900\$000  |
|                                                                         |    |            |              |             | 54:100\$000 |
| <b>MATERIAL</b>                                                         |    |            |              |             |             |
| Livros, jornaes scientificos e objectos de expediente.....              |    |            |              | 3:200\$000  |             |
| Acquisição de reactivos e de instrumentos e conservação destes.....     |    |            |              | 6:000\$000  |             |
| Consumo de gaz .....                                                    |    |            |              | 900\$000    |             |
| Despezas extraordinarias e eventuaes, inclusive asseio do edificio..... |    |            |              | 1:200\$000  | 41:300\$000 |
|                                                                         |    |            |              |             | 65:400\$000 |

A quantia pedida é identica á votada pela Lei n. 746 de 29 de dezembro de 1900.

### 13. Administração e custeio dos proprios e fazendas nacionaes

Decreto n. 100 A de 28 de dezembro de 1889 e diversas ordens do Thesouro, Lei n. 360 de 30 de dezembro de 1895, art. 7º, n. 18

|                                                                                              | CAPITAL<br>FEDERAL | AMAZONAS   | PAPEL       |
|----------------------------------------------------------------------------------------------|--------------------|------------|-------------|
| <b>PESSOAL</b>                                                                               |                    |            |             |
| Zelador dos proprios nacionaes.....                                                          | 9:000\$000         |            | 9:000\$000  |
| Ajudante.....                                                                                | 6:000\$000         |            | 6:000\$000  |
| Auxiliar.....                                                                                | 3:400\$000         |            | 3:400\$000  |
| Superintendente da Quinta da Boa Vista.....                                                  | 4:800\$000         |            | 4:800\$000  |
| Fiscal da companhia de saneamento do Rio de Janeiro.....                                     | 6:000\$000         |            | 6:000\$000  |
| Feitor e trabalhadores.....                                                                  | 8:400\$000         |            | 8:400\$000  |
| Superintendente da Fazenda de Santa Cruz.....                                                | 4:800\$000         |            | 4:800\$000  |
| Diversos empregados e campeiros, inclusive porcentagem ao cobrador.....                      | 20:000\$000        |            | 20:000\$000 |
| Encarregado da Colonia dos Dous Rios.....                                                    | 1:440\$000         |            | 1:440\$000  |
| <b>MATERIAL</b>                                                                              |                    |            |             |
| Despesas com o expediente.....                                                               | 1:000\$000         |            | 1:000\$000  |
| Ditas com as vistorias.....                                                                  | 4:000\$000         |            | 4:000\$000  |
| Ditas com a companhia de esgotos.....                                                        | 2:000\$000         |            | 2:000\$000  |
| Custeio e mais despesas com a Quinta da Boa Vista.....                                       | 5:440\$000         |            | 5:440\$000  |
| Dito idem com a Fazenda de Santa Cruz.....                                                   |                    | 1:000\$000 | 11:000\$000 |
| Dito e mais despesas.....                                                                    | 70:280\$000        | 1:000\$000 | 77:280\$000 |
| que comparada com a votada pela Lei n. 746 de 29 de dezembro de 1900.....                    |                    |            | 81:280\$000 |
| Demonstra a differença pelo menos.....                                                       |                    |            | 4:000\$000  |
| que procede de se ter eliminado a consignação do Pará, por terem sido vendidas as fazendas.. | 10:000\$000        |            |             |
| e haver sido incluido a gratificação para o fiscal da companhia de saneamento.....           | 6.000\$000         |            |             |

## 14. Delegacia do Thesouro em Londres

Decreto n. 2807 de 31 de janeiro de 1898

| PESSOAL                                          |   | ORDENADO   | GRATIFICAÇÃO | OURO        |
|--------------------------------------------------|---|------------|--------------|-------------|
| Delegado .....                                   | 1 | 6:000\$000 | 9:000\$000   | 15:000\$000 |
| Escripturarios.....                              | 2 | 3:200\$000 | 4:600\$000   | 15:600\$000 |
|                                                  |   |            |              | 30:600\$000 |
| MATERIAL                                         |   |            |              |             |
| Aluguel de casa, expediente e mais despesas..... |   |            |              | 6:000\$000  |
| Ao cambio de 27 d. por 1\$000.....               |   |            |              | 36:600\$000 |

A quantia pedida é a mesma que foi votada pela Lei n. 746 de 29 de dezembro de 1900.

### 15. Delegacias fiscaes

Lei n. 126 B de 21 de novembro de 1892, Decretos ns. 1166 de 17 de dezembro de 1892, 1582 de 31 de outubro de 1893, 358 de 26 de dezembro de 1895, Lei n. 490 de 16 de dezembro de 1897 e Decreto n. 2807 de 31 de janeiro de 1898.

|                                                  |    | ORDENADO                                                                                                                                                                                                  | GRATIFICAÇÃO | SOMMA       | PAPEL        |
|--------------------------------------------------|----|-----------------------------------------------------------------------------------------------------------------------------------------------------------------------------------------------------------|--------------|-------------|--------------|
| <b>S. PAULO</b>                                  |    |                                                                                                                                                                                                           |              |             |              |
| Pessoal :                                        |    |                                                                                                                                                                                                           |              |             |              |
| Delegado.....                                    | 1  | 6:000\$000                                                                                                                                                                                                | 3:000\$000   | 9:000\$000  |              |
| Primeiros escripturarios.....                    | 3  | 3:200\$000                                                                                                                                                                                                | 1:600\$000   | 14:400\$000 |              |
| Segundos ».....                                  | 3  | 2:600\$000                                                                                                                                                                                                | 1:400\$000   | 12:000\$000 |              |
| Terceiros ».....                                 | 3  | 1:600\$000                                                                                                                                                                                                | 800\$000     | 7:200\$000  |              |
| Quartos ».....                                   | 4  | 1:300\$000                                                                                                                                                                                                | 700\$000     | 8:000\$000  |              |
| Thesoureiro.....                                 | 1  | 4:000\$000                                                                                                                                                                                                | 2:000\$000   | 6:600\$000  |              |
| Pagador.....                                     | 1  | 3:200\$000                                                                                                                                                                                                | 1:600\$000   | 4:800\$000  |              |
| Fiel.....                                        | 2  | 1:600\$000                                                                                                                                                                                                | 800\$000     | 4:800\$000  |              |
| Cartorario.....                                  | 1  | 1:600\$000                                                                                                                                                                                                | 800\$000     | 2:400\$000  |              |
| Porteiro.....                                    | 1  | 2:400\$000                                                                                                                                                                                                | 1:200\$000   | 3:600\$000  |              |
| Continuos.....                                   | 3  | 800\$000                                                                                                                                                                                                  | 400\$000     | 3:600\$000  |              |
|                                                  | 23 |                                                                                                                                                                                                           |              | 76:400\$000 |              |
| Salarios a 3 serventes — 3\$200 em 300 dias..... |    |                                                                                                                                                                                                           |              | 2:830\$000  |              |
| Material :                                       |    |                                                                                                                                                                                                           |              | 79:280\$000 |              |
| Expediente.....                                  |    | Acquisição e encadernação de livros, papel, e outros artigos.....                                                                                                                                         | 6:000\$000   |             |              |
| Movéis.....                                      |    | Compra e concertos.....                                                                                                                                                                                   | 200\$000     |             |              |
| Diversas despezas.....                           |    | {<br>Iluminação.....<br>Publicação de editaes.....<br>Assignatura do <i>Diario Official</i> .....<br>Serviço telegraphico.....<br>Agua, asseio, etc.....<br>Despezas judiciaes.....                     } | 5:238\$000   |             |              |
|                                                  |    |                                                                                                                                                                                                           |              | 11:438\$000 | 90:718\$000  |
| <b>MINAS GERAES</b>                              |    |                                                                                                                                                                                                           |              |             |              |
| Pessoal :                                        |    |                                                                                                                                                                                                           |              |             |              |
| Delegado.....                                    | 1  | 6:000\$000                                                                                                                                                                                                | 3:000\$000   | 9:000\$000  |              |
| Primeiros escripturarios.....                    | 2  | 3:200\$000                                                                                                                                                                                                | 1:600\$000   | 9:600\$000  |              |
| Segundos ».....                                  | 2  | 2:600\$000                                                                                                                                                                                                | 1:400\$000   | 8:000\$000  |              |
| Terceiros ».....                                 | 2  | 1:600\$000                                                                                                                                                                                                | 800\$000     | 4:800\$000  |              |
| Quartos ».....                                   | 2  | 1:300\$000                                                                                                                                                                                                | 700\$000     | 4:000\$000  |              |
| Thesoureiro-pagador.....                         | 1  | 4:000\$000                                                                                                                                                                                                | 2:000\$000   | 6:400\$000  |              |
| Fiel.....                                        | 1  | 1:600\$000                                                                                                                                                                                                | 800\$000     | 2:400\$000  |              |
| Cartorario.....                                  | 1  | 1:600\$000                                                                                                                                                                                                | 800\$000     | 2:400\$000  |              |
| Porteiro.....                                    | 1  | 2:400\$000                                                                                                                                                                                                | 1:200\$000   | 3:600\$000  |              |
| Continuos.....                                   | 2  | 800\$000                                                                                                                                                                                                  | 400\$000     | 2:400\$000  |              |
|                                                  | 15 |                                                                                                                                                                                                           |              | 52:600\$000 |              |
| Salarios a 2 serventes — 3\$ em 300 dias.....    |    |                                                                                                                                                                                                           |              | 1:800\$000  |              |
| Material :                                       |    |                                                                                                                                                                                                           |              | 54:400\$000 |              |
| Expediente.....                                  |    | Acquisição e encadernação de livros, papel e outros artigos.....                                                                                                                                          | 4:500\$000   |             |              |
| Movéis.....                                      |    | Compra e concertos.....                                                                                                                                                                                   | 200\$000     |             |              |
| Diversas despezas.....                           |    | {<br>Iluminação.....<br>Publicação de editaes.....<br>Assignatura do <i>Diario Official</i> .....<br>Serviço telegraphico.....<br>Agua, asseio, etc.....<br>Despezas judiciaes.....                     } | 2:000\$000   |             |              |
|                                                  |    |                                                                                                                                                                                                           |              | 6:700\$000  | 61:100\$000  |
| <b>BAHIA</b>                                     |    |                                                                                                                                                                                                           |              |             |              |
| Pessoal :                                        |    |                                                                                                                                                                                                           |              |             |              |
| Delegado.....                                    | 1  | 6:000\$000                                                                                                                                                                                                | 3:000\$000   | 9:000\$000  |              |
| Primeiros escripturarios.....                    | 3  | 3:200\$000                                                                                                                                                                                                | 1:600\$000   | 14:400\$000 |              |
| Segundos ».....                                  | 3  | 2:600\$000                                                                                                                                                                                                | 1:400\$000   | 12:000\$000 |              |
| Terceiros ».....                                 | 3  | 1:600\$000                                                                                                                                                                                                | 800\$000     | 7:200\$000  |              |
| Quartos ».....                                   | 4  | 1:300\$000                                                                                                                                                                                                | 700\$000     | 8:000\$000  |              |
| Thesoureiro.....                                 | 1  | 4:000\$000                                                                                                                                                                                                | 2:000\$000   | 6:600\$000  |              |
| Pagador.....                                     | 1  | 3:200\$000                                                                                                                                                                                                | 1:600\$000   | 4:800\$000  |              |
| Fiel.....                                        | 2  | 1:600\$000                                                                                                                                                                                                | 800\$000     | 4:800\$000  |              |
| Cartorario.....                                  | 1  | 1:600\$000                                                                                                                                                                                                | 800\$000     | 2:400\$000  |              |
| Porteiro.....                                    | 1  | 2:400\$000                                                                                                                                                                                                | 1:200\$000   | 3:600\$000  |              |
| Continuos.....                                   | 3  | 800\$000                                                                                                                                                                                                  | 400\$000     | 3:600\$000  |              |
|                                                  | 23 |                                                                                                                                                                                                           |              | 76:400\$000 |              |
| Salarios a 3 serventes — 3\$200 em 300 dias..... |    |                                                                                                                                                                                                           |              | 2:830\$000  |              |
|                                                  |    |                                                                                                                                                                                                           |              | 79:280\$000 | 151:818\$000 |

|                                                                                                                                                                               |                                                                                                                                                                                                                                                                                                                                                                                                                                                                                                                                                                                                                                                          | ORDENADO                                                                                                                                                                      | GRATIFICAÇÃO               | SOMMA       | PAPEL        |  |
|-------------------------------------------------------------------------------------------------------------------------------------------------------------------------------|----------------------------------------------------------------------------------------------------------------------------------------------------------------------------------------------------------------------------------------------------------------------------------------------------------------------------------------------------------------------------------------------------------------------------------------------------------------------------------------------------------------------------------------------------------------------------------------------------------------------------------------------------------|-------------------------------------------------------------------------------------------------------------------------------------------------------------------------------|----------------------------|-------------|--------------|--|
| <b>DELEGACIAS FISCAES</b>                                                                                                                                                     |                                                                                                                                                                                                                                                                                                                                                                                                                                                                                                                                                                                                                                                          |                                                                                                                                                                               |                            | 79:280\$000 | 151:818\$000 |  |
| BAHIA (continuação)                                                                                                                                                           |                                                                                                                                                                                                                                                                                                                                                                                                                                                                                                                                                                                                                                                          |                                                                                                                                                                               |                            |             |              |  |
| Material :                                                                                                                                                                    |                                                                                                                                                                                                                                                                                                                                                                                                                                                                                                                                                                                                                                                          |                                                                                                                                                                               |                            |             |              |  |
| Expediente.....                                                                                                                                                               | Acquisição e encadernação de livros, papel e outros artigos.....                                                                                                                                                                                                                                                                                                                                                                                                                                                                                                                                                                                         | 6:000\$000                                                                                                                                                                    |                            |             |              |  |
| Moveis.....                                                                                                                                                                   | Compra e concertos.....                                                                                                                                                                                                                                                                                                                                                                                                                                                                                                                                                                                                                                  | 200\$000                                                                                                                                                                      |                            |             |              |  |
| Diversas despesas.                                                                                                                                                            | <table border="0" style="width: 100%;"> <tr> <td style="width: 50%;">                     Iluminação.....<br/>                     Publicação de editaes.....<br/>                     Assignatura do <i>Diario Official</i>....<br/>                     Serviço telegraphico.....<br/>                     Agua, asseio, etc.....<br/>                     Despezas judiciaes.....                 </td> <td style="width: 50%; text-align: right;">                     }<br/>                     }<br/>                     }<br/>                     }<br/>                     }<br/>                     }                 </td> </tr> </table> | Iluminação.....<br>Publicação de editaes.....<br>Assignatura do <i>Diario Official</i> ....<br>Serviço telegraphico.....<br>Agua, asseio, etc.....<br>Despezas judiciaes..... | }<br>}<br>}<br>}<br>}<br>} | 3:400\$000  |              |  |
| Iluminação.....<br>Publicação de editaes.....<br>Assignatura do <i>Diario Official</i> ....<br>Serviço telegraphico.....<br>Agua, asseio, etc.....<br>Despezas judiciaes..... | }<br>}<br>}<br>}<br>}<br>}                                                                                                                                                                                                                                                                                                                                                                                                                                                                                                                                                                                                                               |                                                                                                                                                                               |                            |             |              |  |
|                                                                                                                                                                               |                                                                                                                                                                                                                                                                                                                                                                                                                                                                                                                                                                                                                                                          |                                                                                                                                                                               |                            | 9:600\$000  | 88:880\$000  |  |
| PERNAMBUCO                                                                                                                                                                    |                                                                                                                                                                                                                                                                                                                                                                                                                                                                                                                                                                                                                                                          |                                                                                                                                                                               |                            |             |              |  |
| Pessoal :                                                                                                                                                                     |                                                                                                                                                                                                                                                                                                                                                                                                                                                                                                                                                                                                                                                          |                                                                                                                                                                               |                            |             |              |  |
| Delegado.....                                                                                                                                                                 |                                                                                                                                                                                                                                                                                                                                                                                                                                                                                                                                                                                                                                                          | 1 6:000\$000                                                                                                                                                                  | 3:000\$000                 | 9:000\$000  |              |  |
| Primeiros escripturarios.....                                                                                                                                                 |                                                                                                                                                                                                                                                                                                                                                                                                                                                                                                                                                                                                                                                          | 3 3:200\$000                                                                                                                                                                  | 1:600\$000                 | 14:400\$000 |              |  |
| Segundos ».....                                                                                                                                                               |                                                                                                                                                                                                                                                                                                                                                                                                                                                                                                                                                                                                                                                          | 3 2:600\$000                                                                                                                                                                  | 1:400\$000                 | 12:000\$000 |              |  |
| Terceiros ».....                                                                                                                                                              |                                                                                                                                                                                                                                                                                                                                                                                                                                                                                                                                                                                                                                                          | 3 1:600\$000                                                                                                                                                                  | 800\$000                   | 7:200\$000  |              |  |
| Quartos ».....                                                                                                                                                                |                                                                                                                                                                                                                                                                                                                                                                                                                                                                                                                                                                                                                                                          | 4 1:300\$000                                                                                                                                                                  | 700\$000                   | 8:000\$000  |              |  |
| Thesoureiro.....                                                                                                                                                              | Quebras 600\$000                                                                                                                                                                                                                                                                                                                                                                                                                                                                                                                                                                                                                                         | 1 4:000\$000                                                                                                                                                                  | 2:000\$000                 | 6:000\$000  |              |  |
| Pagador.....                                                                                                                                                                  |                                                                                                                                                                                                                                                                                                                                                                                                                                                                                                                                                                                                                                                          | 1 3:200\$000                                                                                                                                                                  | 1:600\$000                 | 4:800\$000  |              |  |
| Fieis.....                                                                                                                                                                    |                                                                                                                                                                                                                                                                                                                                                                                                                                                                                                                                                                                                                                                          | 2 1:600\$000                                                                                                                                                                  | 800\$000                   | 4:800\$000  |              |  |
| Cartorario.....                                                                                                                                                               |                                                                                                                                                                                                                                                                                                                                                                                                                                                                                                                                                                                                                                                          | 1 1:600\$000                                                                                                                                                                  | 800\$000                   | 2:400\$000  |              |  |
| Porteiro.....                                                                                                                                                                 |                                                                                                                                                                                                                                                                                                                                                                                                                                                                                                                                                                                                                                                          | 1 2:400\$000                                                                                                                                                                  | 1:200\$000                 | 3:600\$000  |              |  |
| Continuos.....                                                                                                                                                                |                                                                                                                                                                                                                                                                                                                                                                                                                                                                                                                                                                                                                                                          | 3 800\$000                                                                                                                                                                    | 400\$000                   | 3:600\$000  |              |  |
|                                                                                                                                                                               |                                                                                                                                                                                                                                                                                                                                                                                                                                                                                                                                                                                                                                                          | 23                                                                                                                                                                            |                            | 76:400\$000 |              |  |
| Salarios a 3 serventes — 3\$200 em 300 dias.....                                                                                                                              |                                                                                                                                                                                                                                                                                                                                                                                                                                                                                                                                                                                                                                                          |                                                                                                                                                                               |                            | 2:880\$000  |              |  |
|                                                                                                                                                                               |                                                                                                                                                                                                                                                                                                                                                                                                                                                                                                                                                                                                                                                          |                                                                                                                                                                               |                            | 79:280\$000 |              |  |
| Material :                                                                                                                                                                    |                                                                                                                                                                                                                                                                                                                                                                                                                                                                                                                                                                                                                                                          |                                                                                                                                                                               |                            |             |              |  |
| Expediente.....                                                                                                                                                               | Acquisição e encadernação de livros, papel e outros artigos.....                                                                                                                                                                                                                                                                                                                                                                                                                                                                                                                                                                                         | 6:000\$000                                                                                                                                                                    |                            |             |              |  |
| Moveis.....                                                                                                                                                                   | Compra e concertos.....                                                                                                                                                                                                                                                                                                                                                                                                                                                                                                                                                                                                                                  | 200\$000                                                                                                                                                                      |                            |             |              |  |
| Diversas despesas.                                                                                                                                                            | <table border="0" style="width: 100%;"> <tr> <td style="width: 50%;">                     Iluminação.....<br/>                     Publicação de editaes.....<br/>                     Assignatura do <i>Diario Official</i>....<br/>                     Serviço telegraphico.....<br/>                     Agua, asseio, etc.....<br/>                     Despezas judiciaes.....                 </td> <td style="width: 50%; text-align: right;">                     }<br/>                     }<br/>                     }<br/>                     }<br/>                     }<br/>                     }                 </td> </tr> </table> | Iluminação.....<br>Publicação de editaes.....<br>Assignatura do <i>Diario Official</i> ....<br>Serviço telegraphico.....<br>Agua, asseio, etc.....<br>Despezas judiciaes..... | }<br>}<br>}<br>}<br>}<br>} | 3:400\$000  |              |  |
| Iluminação.....<br>Publicação de editaes.....<br>Assignatura do <i>Diario Official</i> ....<br>Serviço telegraphico.....<br>Agua, asseio, etc.....<br>Despezas judiciaes..... | }<br>}<br>}<br>}<br>}<br>}                                                                                                                                                                                                                                                                                                                                                                                                                                                                                                                                                                                                                               |                                                                                                                                                                               |                            |             |              |  |
|                                                                                                                                                                               |                                                                                                                                                                                                                                                                                                                                                                                                                                                                                                                                                                                                                                                          |                                                                                                                                                                               |                            | 9:600\$000  | 88:880\$000  |  |
| PARÁ                                                                                                                                                                          |                                                                                                                                                                                                                                                                                                                                                                                                                                                                                                                                                                                                                                                          |                                                                                                                                                                               |                            |             |              |  |
| Pessoal :                                                                                                                                                                     |                                                                                                                                                                                                                                                                                                                                                                                                                                                                                                                                                                                                                                                          |                                                                                                                                                                               |                            |             |              |  |
| Delegado.....                                                                                                                                                                 |                                                                                                                                                                                                                                                                                                                                                                                                                                                                                                                                                                                                                                                          | 1 6:000\$000                                                                                                                                                                  | 3:000\$000                 | 9:000\$000  |              |  |
| Primeiros escripturarios.....                                                                                                                                                 |                                                                                                                                                                                                                                                                                                                                                                                                                                                                                                                                                                                                                                                          | 3 3:200\$000                                                                                                                                                                  | 1:600\$000                 | 14:400\$000 |              |  |
| Segundos ».....                                                                                                                                                               |                                                                                                                                                                                                                                                                                                                                                                                                                                                                                                                                                                                                                                                          | 3 2:600\$000                                                                                                                                                                  | 1:400\$000                 | 12:000\$000 |              |  |
| Terceiros ».....                                                                                                                                                              |                                                                                                                                                                                                                                                                                                                                                                                                                                                                                                                                                                                                                                                          | 3 1:600\$000                                                                                                                                                                  | 800\$000                   | 7:200\$000  |              |  |
| Quartos ».....                                                                                                                                                                |                                                                                                                                                                                                                                                                                                                                                                                                                                                                                                                                                                                                                                                          | 4 1:300\$000                                                                                                                                                                  | 700\$000                   | 8:000\$000  |              |  |
| Thesoureiro.....                                                                                                                                                              | Quebras 600\$000                                                                                                                                                                                                                                                                                                                                                                                                                                                                                                                                                                                                                                         | 1 4:000\$000                                                                                                                                                                  | 2:000\$000                 | 6:000\$000  |              |  |
| Pagador.....                                                                                                                                                                  |                                                                                                                                                                                                                                                                                                                                                                                                                                                                                                                                                                                                                                                          | 1 3:200\$000                                                                                                                                                                  | 1:600\$000                 | 4:800\$000  |              |  |
| Fieis.....                                                                                                                                                                    |                                                                                                                                                                                                                                                                                                                                                                                                                                                                                                                                                                                                                                                          | 2 1:600\$000                                                                                                                                                                  | 800\$000                   | 4:800\$000  |              |  |
| Cartorario.....                                                                                                                                                               |                                                                                                                                                                                                                                                                                                                                                                                                                                                                                                                                                                                                                                                          | 1 1:600\$000                                                                                                                                                                  | 800\$000                   | 2:400\$000  |              |  |
| Porteiro.....                                                                                                                                                                 |                                                                                                                                                                                                                                                                                                                                                                                                                                                                                                                                                                                                                                                          | 1 2:400\$000                                                                                                                                                                  | 1:200\$000                 | 3:600\$000  |              |  |
| Continuos.....                                                                                                                                                                |                                                                                                                                                                                                                                                                                                                                                                                                                                                                                                                                                                                                                                                          | 3 800\$000                                                                                                                                                                    | 400\$000                   | 3:600\$000  |              |  |
|                                                                                                                                                                               |                                                                                                                                                                                                                                                                                                                                                                                                                                                                                                                                                                                                                                                          | 23                                                                                                                                                                            |                            | 76:400\$000 |              |  |
| Gratificação até 20 % aos empregados.....                                                                                                                                     |                                                                                                                                                                                                                                                                                                                                                                                                                                                                                                                                                                                                                                                          |                                                                                                                                                                               |                            | 15:160\$000 |              |  |
| Salarios a 3 serventes — 3\$200 em 300 dias.....                                                                                                                              |                                                                                                                                                                                                                                                                                                                                                                                                                                                                                                                                                                                                                                                          |                                                                                                                                                                               |                            | 2:880\$000  |              |  |
|                                                                                                                                                                               |                                                                                                                                                                                                                                                                                                                                                                                                                                                                                                                                                                                                                                                          |                                                                                                                                                                               |                            | 94:440\$000 |              |  |
| Material :                                                                                                                                                                    |                                                                                                                                                                                                                                                                                                                                                                                                                                                                                                                                                                                                                                                          |                                                                                                                                                                               |                            |             |              |  |
| Expediente.....                                                                                                                                                               | Acquisição e encadernação de livros, papel e outros artigos.....                                                                                                                                                                                                                                                                                                                                                                                                                                                                                                                                                                                         | 6:000\$000                                                                                                                                                                    |                            |             |              |  |
| Moveis.....                                                                                                                                                                   | Compra e concertos.....                                                                                                                                                                                                                                                                                                                                                                                                                                                                                                                                                                                                                                  | 200\$000                                                                                                                                                                      |                            |             |              |  |
| Diversas despesas.                                                                                                                                                            | <table border="0" style="width: 100%;"> <tr> <td style="width: 50%;">                     Iluminação.....<br/>                     Publicação de editaes.....<br/>                     Assignatura do <i>Diario Official</i>....<br/>                     Serviço telegraphico.....<br/>                     Agua, asseio, etc.....<br/>                     Despezas judiciaes.....                 </td> <td style="width: 50%; text-align: right;">                     }<br/>                     }<br/>                     }<br/>                     }<br/>                     }<br/>                     }                 </td> </tr> </table> | Iluminação.....<br>Publicação de editaes.....<br>Assignatura do <i>Diario Official</i> ....<br>Serviço telegraphico.....<br>Agua, asseio, etc.....<br>Despezas judiciaes..... | }<br>}<br>}<br>}<br>}<br>} | 3:400\$000  |              |  |
| Iluminação.....<br>Publicação de editaes.....<br>Assignatura do <i>Diario Official</i> ....<br>Serviço telegraphico.....<br>Agua, asseio, etc.....<br>Despezas judiciaes..... | }<br>}<br>}<br>}<br>}<br>}                                                                                                                                                                                                                                                                                                                                                                                                                                                                                                                                                                                                                               |                                                                                                                                                                               |                            |             |              |  |
|                                                                                                                                                                               |                                                                                                                                                                                                                                                                                                                                                                                                                                                                                                                                                                                                                                                          |                                                                                                                                                                               |                            | 9:600\$000  | 104:040\$000 |  |
|                                                                                                                                                                               |                                                                                                                                                                                                                                                                                                                                                                                                                                                                                                                                                                                                                                                          |                                                                                                                                                                               |                            |             | 433:618\$000 |  |

|                                                  |    | ORDENADO                                                                                                                                                                                 | GRATIFICAÇÃO | SOMMA        | PAPEL          |  |
|--------------------------------------------------|----|------------------------------------------------------------------------------------------------------------------------------------------------------------------------------------------|--------------|--------------|----------------|--|
| <b>DELEGACIAS FISCAES</b>                        |    |                                                                                                                                                                                          |              |              |                |  |
| <b>RIO GRANDE DO SUL</b>                         |    |                                                                                                                                                                                          |              |              |                |  |
| Pessoal:                                         |    |                                                                                                                                                                                          |              |              |                |  |
| Delegado.....                                    | 1  | 6:000\$000                                                                                                                                                                               | 3:000\$000   | 9:000\$000   | 433:618\$000   |  |
| Primeiros escripturarios.....                    | 3  | 3:200\$000                                                                                                                                                                               | 1:600\$000   | 14:400\$000  |                |  |
| Segundos ».....                                  | 3  | 2:600\$000                                                                                                                                                                               | 1:400\$000   | 12:000\$000  |                |  |
| Terceiros ».....                                 | 4  | 1:600\$000                                                                                                                                                                               | 800\$000     | 9:600\$000   |                |  |
| Quartos ».....                                   | 4  | 1:300\$000                                                                                                                                                                               | 700\$000     | 8:000\$000   |                |  |
| Thesoureiro..... Quebras 400\$000                | 1  | 4:000\$000                                                                                                                                                                               | 2:000\$000   | 6:400\$000   |                |  |
| Pagador.....                                     | 1  | 4:000\$000                                                                                                                                                                               | 2:000\$000   | 6:000\$000   |                |  |
| Fieis.....                                       | 3  | 1:600\$000                                                                                                                                                                               | 800\$000     | 7:200\$000   |                |  |
| Cartorario.....                                  | 1  | 1:600\$000                                                                                                                                                                               | 800\$000     | 2:400\$000   |                |  |
| Porteiro.....                                    | 1  | 2:400\$000                                                                                                                                                                               | 1:200\$000   | 3:600\$000   |                |  |
| Continuos.....                                   | 3  | 800\$000                                                                                                                                                                                 | 400\$000     | 3:600\$000   |                |  |
|                                                  | 25 |                                                                                                                                                                                          |              | 82:200\$000  |                |  |
| Salarios a 3 serventes — 3\$200 em 30 dias.....  |    |                                                                                                                                                                                          |              | 2:880\$000   |                |  |
|                                                  |    |                                                                                                                                                                                          |              | 85:080\$000  |                |  |
| Material:                                        |    |                                                                                                                                                                                          |              |              |                |  |
| Expediente.....                                  |    | Acquisição e encadernação de li-<br>vros, papel e outros artigos.....                                                                                                                    | 8:000\$000   |              |                |  |
| Moveis.....                                      |    | Compra e concertos.....                                                                                                                                                                  | 200\$000     |              |                |  |
| Aluguel de casa.....                             |    |                                                                                                                                                                                          | 24:000\$000  |              |                |  |
| Diversas despesas.....                           |    | {<br>Iluminação.....<br>Publicação de editaes.....<br>Assignatura do <i>Diario Official</i> .....<br>Serviço telegraphico.....<br>Água, asseio, etc.....<br>Despezas judiciaes.....<br>} | 6:400\$000   |              |                |  |
|                                                  |    |                                                                                                                                                                                          |              | 38:600\$000  |                |  |
| Para o serviço de repressão de contrabando.....  |    |                                                                                                                                                                                          |              | 427:000\$000 | 550:680\$000   |  |
| <b>PARANÁ</b>                                    |    |                                                                                                                                                                                          |              |              |                |  |
| Pessoal:                                         |    |                                                                                                                                                                                          |              |              |                |  |
| Delegado.....                                    | 1  | 4:800\$000                                                                                                                                                                               | 2:400\$000   | 7:200\$000   | 59:300\$000    |  |
| Primeiros escripturarios.....                    | 2  | 3:200\$000                                                                                                                                                                               | 1:600\$000   | 9:600\$000   |                |  |
| Segundos ».....                                  | 2  | 2:400\$000                                                                                                                                                                               | 1:200\$000   | 7:200\$000   |                |  |
| Terceiros ».....                                 | 2  | 1:600\$000                                                                                                                                                                               | 800\$000     | 4:800\$000   |                |  |
| Quartos ».....                                   | 2  | 1:300\$000                                                                                                                                                                               | 700\$000     | 4:000\$000   |                |  |
| Thesoureiro-pagador..... Quebras 400\$000        | 1  | 3:600\$000                                                                                                                                                                               | 1:800\$000   | 5:800\$000   |                |  |
| Fiel.....                                        | 1  | 1:600\$000                                                                                                                                                                               | 800\$000     | 2:400\$000   |                |  |
| Cartorario.....                                  | 1  | 1:600\$000                                                                                                                                                                               | 800\$000     | 2:400\$000   |                |  |
| Porteiro.....                                    | 1  | 2:000\$000                                                                                                                                                                               | 1:000\$000   | 3:000\$000   |                |  |
| Continuos.....                                   | 2  | 700\$000                                                                                                                                                                                 | 300\$000     | 2:000\$000   |                |  |
|                                                  | 15 |                                                                                                                                                                                          |              | 48:400\$000  |                |  |
| Salarios a 3 serventes — 3\$000 em 300 dias..... |    |                                                                                                                                                                                          |              | 2:700\$000   |                |  |
|                                                  |    |                                                                                                                                                                                          |              | 51:100\$000  |                |  |
| Material:                                        |    |                                                                                                                                                                                          |              |              |                |  |
| Expediente.....                                  |    | Acquisição e encadernação de<br>livros, papel e outros artigos..                                                                                                                         | 6:000\$000   |              |                |  |
| Moveis.....                                      |    | Compra e concertos.....                                                                                                                                                                  | 200\$000     |              |                |  |
| Diversas despesas.....                           |    | {<br>Iluminação.....<br>Publicação de editaes.....<br>Assignatura do <i>Diario Official</i> .....<br>Serviço telegraphico.....<br>Água, asseio, etc.....<br>Despezas judiciaes.....<br>} | 2:000\$000   |              |                |  |
|                                                  |    |                                                                                                                                                                                          |              | 8:200\$000   |                |  |
| <b>MARANHÃO</b>                                  |    |                                                                                                                                                                                          |              |              |                |  |
| Pessoal:                                         |    |                                                                                                                                                                                          |              |              |                |  |
| Delegado.....                                    | 1  | 4:800\$000                                                                                                                                                                               | 2:400\$000   | 7:200\$000   | 1.043:598\$000 |  |
| Primeiros escripturarios.....                    | 2  | 3:200\$000                                                                                                                                                                               | 1:600\$000   | 9:600\$000   |                |  |
| Segundos ».....                                  | 2  | 2:400\$000                                                                                                                                                                               | 1:200\$000   | 7:200\$000   |                |  |
| Terceiros ».....                                 | 2  | 1:600\$000                                                                                                                                                                               | 800\$000     | 4:800\$000   |                |  |
| Quartos ».....                                   | 2  | 1:300\$000                                                                                                                                                                               | 700\$000     | 4:000\$000   |                |  |
| Thesoureiro-pagador..... Quebras 400\$000        | 1  | 3:600\$000                                                                                                                                                                               | 1:800\$000   | 5:800\$000   |                |  |
| Fiel.....                                        | 1  | 1:600\$000                                                                                                                                                                               | 800\$000     | 2:400\$000   |                |  |
| Cartorario.....                                  | 1  | 1:600\$000                                                                                                                                                                               | 800\$000     | 2:400\$000   |                |  |
| Porteiro.....                                    | 1  | 2:000\$000                                                                                                                                                                               | 1:000\$000   | 3:000\$000   |                |  |
| Continuos.....                                   | 2  | 700\$000                                                                                                                                                                                 | 300\$000     | 2:000\$000   |                |  |
|                                                  | 15 |                                                                                                                                                                                          |              | 48:400\$000  |                |  |
| Salarios a 3 serventes — 3\$000 em 300 dias..... |    |                                                                                                                                                                                          |              | 2:700\$000   |                |  |
|                                                  |    |                                                                                                                                                                                          |              | 51:100\$000  |                |  |

|                                                   |                                                                                                                                                                                                                                                                                                                                                                                                                                   | ORDENADO     | GRATIFICAÇÃO    | SOMMA       | PAPEL          |                            |  |   |                                            |            |   |                           |  |   |                        |  |   |                         |  |  |  |  |
|---------------------------------------------------|-----------------------------------------------------------------------------------------------------------------------------------------------------------------------------------------------------------------------------------------------------------------------------------------------------------------------------------------------------------------------------------------------------------------------------------|--------------|-----------------|-------------|----------------|----------------------------|--|---|--------------------------------------------|------------|---|---------------------------|--|---|------------------------|--|---|-------------------------|--|--|--|--|
| <b>DELEGACIAS FISCAES</b>                         |                                                                                                                                                                                                                                                                                                                                                                                                                                   |              |                 | 51:100\$000 | 1.043:598\$000 |                            |  |   |                                            |            |   |                           |  |   |                        |  |   |                         |  |  |  |  |
| <b>MARANHÃO (Continuação)</b>                     |                                                                                                                                                                                                                                                                                                                                                                                                                                   |              |                 |             |                |                            |  |   |                                            |            |   |                           |  |   |                        |  |   |                         |  |  |  |  |
| Material:                                         |                                                                                                                                                                                                                                                                                                                                                                                                                                   |              |                 |             |                |                            |  |   |                                            |            |   |                           |  |   |                        |  |   |                         |  |  |  |  |
| Expediente.....                                   | Acquisição e encadernação de livros, papel e outros artigos.....                                                                                                                                                                                                                                                                                                                                                                  | 5:000\$000   |                 |             |                |                            |  |   |                                            |            |   |                           |  |   |                        |  |   |                         |  |  |  |  |
| Movéis.....                                       | Compra e concertos.....                                                                                                                                                                                                                                                                                                                                                                                                           | 1:500\$000   |                 |             |                |                            |  |   |                                            |            |   |                           |  |   |                        |  |   |                         |  |  |  |  |
| Diversas despesas.                                | <table border="0"> <tr><td>{</td><td>Iluminação.....</td><td></td></tr> <tr><td>{</td><td>Publicação de editaes.....</td><td></td></tr> <tr><td>{</td><td>Assignatura do <i>Diario Official</i>....</td><td>2:600\$000</td></tr> <tr><td>{</td><td>Serviço telegraphico.....</td><td></td></tr> <tr><td>{</td><td>Agua, asseio, etc.....</td><td></td></tr> <tr><td>{</td><td>Despezas judiciaes.....</td><td></td></tr> </table> | {            | Iluminação..... |             | {              | Publicação de editaes..... |  | { | Assignatura do <i>Diario Official</i> .... | 2:600\$000 | { | Serviço telegraphico..... |  | { | Agua, asseio, etc..... |  | { | Despezas judiciaes..... |  |  |  |  |
| {                                                 | Iluminação.....                                                                                                                                                                                                                                                                                                                                                                                                                   |              |                 |             |                |                            |  |   |                                            |            |   |                           |  |   |                        |  |   |                         |  |  |  |  |
| {                                                 | Publicação de editaes.....                                                                                                                                                                                                                                                                                                                                                                                                        |              |                 |             |                |                            |  |   |                                            |            |   |                           |  |   |                        |  |   |                         |  |  |  |  |
| {                                                 | Assignatura do <i>Diario Official</i> ....                                                                                                                                                                                                                                                                                                                                                                                        | 2:600\$000   |                 |             |                |                            |  |   |                                            |            |   |                           |  |   |                        |  |   |                         |  |  |  |  |
| {                                                 | Serviço telegraphico.....                                                                                                                                                                                                                                                                                                                                                                                                         |              |                 |             |                |                            |  |   |                                            |            |   |                           |  |   |                        |  |   |                         |  |  |  |  |
| {                                                 | Agua, asseio, etc.....                                                                                                                                                                                                                                                                                                                                                                                                            |              |                 |             |                |                            |  |   |                                            |            |   |                           |  |   |                        |  |   |                         |  |  |  |  |
| {                                                 | Despezas judiciaes.....                                                                                                                                                                                                                                                                                                                                                                                                           |              |                 |             |                |                            |  |   |                                            |            |   |                           |  |   |                        |  |   |                         |  |  |  |  |
|                                                   |                                                                                                                                                                                                                                                                                                                                                                                                                                   |              |                 | 9:100\$000  | 60:200\$000    |                            |  |   |                                            |            |   |                           |  |   |                        |  |   |                         |  |  |  |  |
| <b>AMAZONAS</b>                                   |                                                                                                                                                                                                                                                                                                                                                                                                                                   |              |                 |             |                |                            |  |   |                                            |            |   |                           |  |   |                        |  |   |                         |  |  |  |  |
| Pessoal:                                          |                                                                                                                                                                                                                                                                                                                                                                                                                                   |              |                 |             |                |                            |  |   |                                            |            |   |                           |  |   |                        |  |   |                         |  |  |  |  |
| Delegado.....                                     |                                                                                                                                                                                                                                                                                                                                                                                                                                   | 1 4:000\$000 | 5:000\$000      | 9:000\$000  |                |                            |  |   |                                            |            |   |                           |  |   |                        |  |   |                         |  |  |  |  |
| Primeiros escripturarios.....                     |                                                                                                                                                                                                                                                                                                                                                                                                                                   | 3 2:100\$000 | 2:700\$000      | 14:400\$000 |                |                            |  |   |                                            |            |   |                           |  |   |                        |  |   |                         |  |  |  |  |
| Segundos ».....                                   |                                                                                                                                                                                                                                                                                                                                                                                                                                   | 3 1:600\$000 | 2:400\$000      | 12:000\$000 |                |                            |  |   |                                            |            |   |                           |  |   |                        |  |   |                         |  |  |  |  |
| Thesoureiro-pagador.....                          | Quebras 300\$000                                                                                                                                                                                                                                                                                                                                                                                                                  | 1 2:600\$000 | 3:400\$000      | 6:300\$000  |                |                            |  |   |                                            |            |   |                           |  |   |                        |  |   |                         |  |  |  |  |
| Porteiro.....                                     |                                                                                                                                                                                                                                                                                                                                                                                                                                   | 1 1:700\$000 | 1:900\$000      | 3:600\$000  |                |                            |  |   |                                            |            |   |                           |  |   |                        |  |   |                         |  |  |  |  |
| Continuo.....                                     |                                                                                                                                                                                                                                                                                                                                                                                                                                   | 1 700\$000   | 800\$000        | 1:500\$000  |                |                            |  |   |                                            |            |   |                           |  |   |                        |  |   |                         |  |  |  |  |
|                                                   |                                                                                                                                                                                                                                                                                                                                                                                                                                   | 10           |                 | 46:800\$000 |                |                            |  |   |                                            |            |   |                           |  |   |                        |  |   |                         |  |  |  |  |
| Salarios a 2 serventes -- 3\$200 em 300 dias..... |                                                                                                                                                                                                                                                                                                                                                                                                                                   |              |                 | 1:920\$000  |                |                            |  |   |                                            |            |   |                           |  |   |                        |  |   |                         |  |  |  |  |
|                                                   |                                                                                                                                                                                                                                                                                                                                                                                                                                   |              |                 | 48:720\$000 |                |                            |  |   |                                            |            |   |                           |  |   |                        |  |   |                         |  |  |  |  |
| Material:                                         |                                                                                                                                                                                                                                                                                                                                                                                                                                   |              |                 |             |                |                            |  |   |                                            |            |   |                           |  |   |                        |  |   |                         |  |  |  |  |
| Expediente.....                                   | Acquisição e encadernação de livros, papel, e outros artigos.....                                                                                                                                                                                                                                                                                                                                                                 | 5:000\$000   |                 |             |                |                            |  |   |                                            |            |   |                           |  |   |                        |  |   |                         |  |  |  |  |
| Movéis.....                                       | Compra e concertos.....                                                                                                                                                                                                                                                                                                                                                                                                           | 200\$000     |                 |             |                |                            |  |   |                                            |            |   |                           |  |   |                        |  |   |                         |  |  |  |  |
| Diversas despesas.                                | <table border="0"> <tr><td>{</td><td>Iluminação.....</td><td></td></tr> <tr><td>{</td><td>Publicação de editaes.....</td><td></td></tr> <tr><td>{</td><td>Assignatura do <i>Diario Official</i>....</td><td>2:000\$000</td></tr> <tr><td>{</td><td>Serviço telegraphico.....</td><td></td></tr> <tr><td>{</td><td>Agua, asseio, etc.....</td><td></td></tr> <tr><td>{</td><td>Despezas judiciaes.....</td><td></td></tr> </table> | {            | Iluminação..... |             | {              | Publicação de editaes..... |  | { | Assignatura do <i>Diario Official</i> .... | 2:000\$000 | { | Serviço telegraphico..... |  | { | Agua, asseio, etc..... |  | { | Despezas judiciaes..... |  |  |  |  |
| {                                                 | Iluminação.....                                                                                                                                                                                                                                                                                                                                                                                                                   |              |                 |             |                |                            |  |   |                                            |            |   |                           |  |   |                        |  |   |                         |  |  |  |  |
| {                                                 | Publicação de editaes.....                                                                                                                                                                                                                                                                                                                                                                                                        |              |                 |             |                |                            |  |   |                                            |            |   |                           |  |   |                        |  |   |                         |  |  |  |  |
| {                                                 | Assignatura do <i>Diario Official</i> ....                                                                                                                                                                                                                                                                                                                                                                                        | 2:000\$000   |                 |             |                |                            |  |   |                                            |            |   |                           |  |   |                        |  |   |                         |  |  |  |  |
| {                                                 | Serviço telegraphico.....                                                                                                                                                                                                                                                                                                                                                                                                         |              |                 |             |                |                            |  |   |                                            |            |   |                           |  |   |                        |  |   |                         |  |  |  |  |
| {                                                 | Agua, asseio, etc.....                                                                                                                                                                                                                                                                                                                                                                                                            |              |                 |             |                |                            |  |   |                                            |            |   |                           |  |   |                        |  |   |                         |  |  |  |  |
| {                                                 | Despezas judiciaes.....                                                                                                                                                                                                                                                                                                                                                                                                           |              |                 |             |                |                            |  |   |                                            |            |   |                           |  |   |                        |  |   |                         |  |  |  |  |
|                                                   |                                                                                                                                                                                                                                                                                                                                                                                                                                   |              |                 | 7:200\$000  | 55:920\$000    |                            |  |   |                                            |            |   |                           |  |   |                        |  |   |                         |  |  |  |  |
| <b>ALAGÓAS</b>                                    |                                                                                                                                                                                                                                                                                                                                                                                                                                   |              |                 |             |                |                            |  |   |                                            |            |   |                           |  |   |                        |  |   |                         |  |  |  |  |
| Pessoal:                                          |                                                                                                                                                                                                                                                                                                                                                                                                                                   |              |                 |             |                |                            |  |   |                                            |            |   |                           |  |   |                        |  |   |                         |  |  |  |  |
| Delegado.....                                     |                                                                                                                                                                                                                                                                                                                                                                                                                                   | 1 4:000\$000 | 2:000\$000      | 6:000\$000  |                |                            |  |   |                                            |            |   |                           |  |   |                        |  |   |                         |  |  |  |  |
| Primeiros escripturarios.....                     |                                                                                                                                                                                                                                                                                                                                                                                                                                   | 3 2:100\$000 | 1:100\$000      | 9:600\$000  |                |                            |  |   |                                            |            |   |                           |  |   |                        |  |   |                         |  |  |  |  |
| Segundos ».....                                   |                                                                                                                                                                                                                                                                                                                                                                                                                                   | 3 1:600\$000 | 800\$000        | 7:200\$000  |                |                            |  |   |                                            |            |   |                           |  |   |                        |  |   |                         |  |  |  |  |
| Thesoureiro-pagador.....                          | Quebras 300\$000                                                                                                                                                                                                                                                                                                                                                                                                                  | 1 2:600\$000 | 1:400\$000      | 4:300\$000  |                |                            |  |   |                                            |            |   |                           |  |   |                        |  |   |                         |  |  |  |  |
| Porteiro-cartorario.....                          |                                                                                                                                                                                                                                                                                                                                                                                                                                   | 1 1:700\$000 | 800\$000        | 2:500\$000  |                |                            |  |   |                                            |            |   |                           |  |   |                        |  |   |                         |  |  |  |  |
| Continuo.....                                     |                                                                                                                                                                                                                                                                                                                                                                                                                                   | 1 700\$000   | 300\$000        | 1:000\$000  |                |                            |  |   |                                            |            |   |                           |  |   |                        |  |   |                         |  |  |  |  |
|                                                   |                                                                                                                                                                                                                                                                                                                                                                                                                                   | 10           |                 | 30:600\$000 |                |                            |  |   |                                            |            |   |                           |  |   |                        |  |   |                         |  |  |  |  |
| Salarios a 2 serventes -- 2\$500 em 300 dias..... |                                                                                                                                                                                                                                                                                                                                                                                                                                   |              |                 | 1:500\$000  |                |                            |  |   |                                            |            |   |                           |  |   |                        |  |   |                         |  |  |  |  |
|                                                   |                                                                                                                                                                                                                                                                                                                                                                                                                                   |              |                 | 32:100\$000 |                |                            |  |   |                                            |            |   |                           |  |   |                        |  |   |                         |  |  |  |  |
| Material:                                         |                                                                                                                                                                                                                                                                                                                                                                                                                                   |              |                 |             |                |                            |  |   |                                            |            |   |                           |  |   |                        |  |   |                         |  |  |  |  |
| Expediente.....                                   | Acquisição e encadernação de livros, papel e outros artigos.....                                                                                                                                                                                                                                                                                                                                                                  | 5:000\$000   |                 |             |                |                            |  |   |                                            |            |   |                           |  |   |                        |  |   |                         |  |  |  |  |
| Movéis.....                                       | Compra e concertos.....                                                                                                                                                                                                                                                                                                                                                                                                           | 200\$000     |                 |             |                |                            |  |   |                                            |            |   |                           |  |   |                        |  |   |                         |  |  |  |  |
| Diversas despesas.                                | <table border="0"> <tr><td>{</td><td>Iluminação.....</td><td></td></tr> <tr><td>{</td><td>Publicação de editaes.....</td><td></td></tr> <tr><td>{</td><td>Assignatura do <i>Diario Official</i>....</td><td>1:000\$000</td></tr> <tr><td>{</td><td>Serviço telegraphico.....</td><td></td></tr> <tr><td>{</td><td>Agua, asseio, etc.....</td><td></td></tr> <tr><td>{</td><td>Despezas judiciaes.....</td><td></td></tr> </table> | {            | Iluminação..... |             | {              | Publicação de editaes..... |  | { | Assignatura do <i>Diario Official</i> .... | 1:000\$000 | { | Serviço telegraphico..... |  | { | Agua, asseio, etc..... |  | { | Despezas judiciaes..... |  |  |  |  |
| {                                                 | Iluminação.....                                                                                                                                                                                                                                                                                                                                                                                                                   |              |                 |             |                |                            |  |   |                                            |            |   |                           |  |   |                        |  |   |                         |  |  |  |  |
| {                                                 | Publicação de editaes.....                                                                                                                                                                                                                                                                                                                                                                                                        |              |                 |             |                |                            |  |   |                                            |            |   |                           |  |   |                        |  |   |                         |  |  |  |  |
| {                                                 | Assignatura do <i>Diario Official</i> ....                                                                                                                                                                                                                                                                                                                                                                                        | 1:000\$000   |                 |             |                |                            |  |   |                                            |            |   |                           |  |   |                        |  |   |                         |  |  |  |  |
| {                                                 | Serviço telegraphico.....                                                                                                                                                                                                                                                                                                                                                                                                         |              |                 |             |                |                            |  |   |                                            |            |   |                           |  |   |                        |  |   |                         |  |  |  |  |
| {                                                 | Agua, asseio, etc.....                                                                                                                                                                                                                                                                                                                                                                                                            |              |                 |             |                |                            |  |   |                                            |            |   |                           |  |   |                        |  |   |                         |  |  |  |  |
| {                                                 | Despezas judiciaes.....                                                                                                                                                                                                                                                                                                                                                                                                           |              |                 |             |                |                            |  |   |                                            |            |   |                           |  |   |                        |  |   |                         |  |  |  |  |
|                                                   |                                                                                                                                                                                                                                                                                                                                                                                                                                   |              |                 | 6:200\$000  | 38:300\$000    |                            |  |   |                                            |            |   |                           |  |   |                        |  |   |                         |  |  |  |  |
|                                                   |                                                                                                                                                                                                                                                                                                                                                                                                                                   |              |                 |             | 1.198:018\$000 |                            |  |   |                                            |            |   |                           |  |   |                        |  |   |                         |  |  |  |  |

|                                                                     |    | ORDENADO                                                                                                                                                                                 | GRATIFICAÇÃO | SOMMA       | PAPEL          |
|---------------------------------------------------------------------|----|------------------------------------------------------------------------------------------------------------------------------------------------------------------------------------------|--------------|-------------|----------------|
| <b>DELEGACIAS FISCAES</b>                                           |    |                                                                                                                                                                                          |              |             | 1.498:018\$000 |
| <b>CEARÁ</b>                                                        |    |                                                                                                                                                                                          |              |             |                |
| Pessoal:                                                            |    |                                                                                                                                                                                          |              |             |                |
| Delegado.....                                                       | 1  | 4:000\$000                                                                                                                                                                               | 2:000\$000   | 6:000\$000  |                |
| Primeiros escripturarios.....                                       | 3  | 2:100\$000                                                                                                                                                                               | 1:100\$000   | 9:600\$000  |                |
| Segundos ».....                                                     | 3  | 1:600\$000                                                                                                                                                                               | 800\$000     | 7:200\$000  |                |
| Thesoureiro-pagador..... Quebras 300\$000                           | 1  | 2:600\$000                                                                                                                                                                               | 1:400\$000   | 4:300\$000  |                |
| Porteiro-cartorario.....                                            | 1  | 1:700\$000                                                                                                                                                                               | 800\$000     | 2:500\$000  |                |
| Continuo.....                                                       | 1  | 700\$000                                                                                                                                                                                 | 300\$000     | 1:000\$000  |                |
|                                                                     | 10 |                                                                                                                                                                                          |              | 30:600\$000 |                |
| Salarios a 2 serventes — 2\$500 em 300 dias.....                    |    |                                                                                                                                                                                          |              | 1:500\$000  |                |
|                                                                     |    |                                                                                                                                                                                          |              | 32:100\$000 |                |
| Material:                                                           |    |                                                                                                                                                                                          |              |             |                |
| Expediente.....                                                     |    | Acquisição e encadernação de livros,<br>papel e outros artigos.....                                                                                                                      | 5:000\$000   |             |                |
| Moveis.....                                                         |    | Compra e concertos.....                                                                                                                                                                  | 2:200\$000   |             |                |
| Diversas despesas.                                                  |    | {<br>Iluminação.....<br>Publicação de editaes.....<br>Assignatura do <i>Diario Official</i> .....<br>Serviço telegraphico.....<br>Água, asseio, etc.....<br>Despezas judiciaes.....<br>} | 1:000\$000   |             |                |
|                                                                     |    |                                                                                                                                                                                          |              | 8:200\$000  | 40:300\$000    |
| <b>MATTO GROSSO</b>                                                 |    |                                                                                                                                                                                          |              |             |                |
| Pessoal:                                                            |    |                                                                                                                                                                                          |              |             |                |
| Delegado.....                                                       | 1  | 4:000\$000                                                                                                                                                                               | 2:000\$000   | 6:000\$000  |                |
| Primeiros escripturarios.....                                       | 3  | 2:100\$000                                                                                                                                                                               | 1:100\$000   | 9:600\$000  |                |
| Segundos ».....                                                     | 3  | 1:600\$000                                                                                                                                                                               | 800\$000     | 7:200\$000  |                |
| Thesoureiro-pagador..... Quebras 300\$000                           | 1  | 2:600\$000                                                                                                                                                                               | 1:400\$000   | 4:300\$000  |                |
| Porteiro-cartorario.....                                            | 1  | 1:700\$000                                                                                                                                                                               | 800\$000     | 2:500\$000  |                |
| Continuo.....                                                       | 1  | 700\$000                                                                                                                                                                                 | 300\$000     | 1:000\$000  |                |
|                                                                     | 10 |                                                                                                                                                                                          |              | 30:600\$000 |                |
| Salarios a 2 serventes — 2\$500 em 300 dias.....                    |    |                                                                                                                                                                                          |              | 1:500\$000  |                |
|                                                                     |    |                                                                                                                                                                                          |              | 32:100\$000 |                |
| Material:                                                           |    |                                                                                                                                                                                          |              |             |                |
| Expediente.....                                                     |    | Acquisição e encadernação de livros,<br>papel e outros artigos.....                                                                                                                      | 3:200\$000   |             |                |
| Moveis.....                                                         |    | Compra e concertos.....                                                                                                                                                                  | 200\$000     |             |                |
| Diversas despesas.                                                  |    | {<br>Iluminação.....<br>Publicação de editaes.....<br>Assignatura do <i>Diario Official</i> .....<br>Serviço telegraphico.....<br>Água, asseio, etc.....<br>Despezas judiciaes.....<br>} | 1:000\$000   |             |                |
|                                                                     |    |                                                                                                                                                                                          |              | 4:400\$000  |                |
| Para o serviço de repressão de contrabando na fronteira do Apa..... |    |                                                                                                                                                                                          |              | 48:000\$000 | 84:500\$000    |
| <b>SANTA CATHARINA</b>                                              |    |                                                                                                                                                                                          |              |             |                |
| Pessoal:                                                            |    |                                                                                                                                                                                          |              |             |                |
| Delegado.....                                                       | 1  | 3:200\$000                                                                                                                                                                               | 1:600\$000   | 4:800\$000  |                |
| Primeiros escripturarios.....                                       | 2  | 2:000\$000                                                                                                                                                                               | 1:000\$000   | 6:000\$000  |                |
| Segundos ».....                                                     | 2  | 1:300\$000                                                                                                                                                                               | 700\$000     | 4:000\$000  |                |
| Thesoureiro-pagador..... Quebras 300\$000                           | 1  | 2:400\$000                                                                                                                                                                               | 1:200\$000   | 3:900\$000  |                |
| Porteiro-cartorario.....                                            | 1  | 1:100\$000                                                                                                                                                                               | 700\$000     | 1:800\$000  |                |
| Continuo.....                                                       | 1  | 700\$000                                                                                                                                                                                 | 300\$000     | 1:000\$000  |                |
|                                                                     | 8  |                                                                                                                                                                                          |              | 21:500\$000 |                |
| Salarios a 2 serventes — 2\$500 em 300 dias.....                    |    |                                                                                                                                                                                          |              | 1:500\$000  |                |
|                                                                     |    |                                                                                                                                                                                          |              | 23:000\$000 | 1.322:818\$000 |



|                                                  |                                                                                                                                                                                          | ORDENADO   | GRATIFICAÇÃO | SOMMA       | PAPEL          |
|--------------------------------------------------|------------------------------------------------------------------------------------------------------------------------------------------------------------------------------------------|------------|--------------|-------------|----------------|
| <b>DELEGACIAS FISCAES</b>                        |                                                                                                                                                                                          |            |              |             |                |
| SANTA CATHARINA (continuação)                    |                                                                                                                                                                                          |            |              |             |                |
| Material :                                       |                                                                                                                                                                                          |            |              |             |                |
| Expediente.....                                  | Acquisição e encadernação de livros, papel e outros artigos.....                                                                                                                         |            |              | 23:000\$000 | 1.322:818\$000 |
| Movéis.....                                      | Compra e concertos.....                                                                                                                                                                  | 3:500\$000 |              |             |                |
|                                                  |                                                                                                                                                                                          | 200\$000   |              |             |                |
| Diversas despesas.                               | {<br>Iluminação.....<br>Publicação de editaes.....<br>Assignatura do <i>Diario Official</i> .....<br>Serviço telegraphico.....<br>Água, asseio, etc.....<br>Despezas judiciaes.....<br>} | 1:000\$000 |              | 4:700\$000  | 27:700\$000    |
| <b>ESPIRITO SANTO</b>                            |                                                                                                                                                                                          |            |              |             |                |
| Pessoal :                                        |                                                                                                                                                                                          |            |              |             |                |
| Delegado.....                                    |                                                                                                                                                                                          | 1          | 3:200\$000   | 1:600\$000  | 4:800\$000     |
| Primeiros escripturarios.....                    |                                                                                                                                                                                          | 2          | 2:000\$000   | 1:000\$000  | 6:000\$000     |
| Segundos »                                       |                                                                                                                                                                                          | 2          | 1:300\$000   | 700\$000    | 4:000\$000     |
| Thesoureiro-pagador.....                         | Quebras 300\$000                                                                                                                                                                         | 1          | 2:400\$000   | 1:200\$000  | 3:900\$000     |
| Porteiro-cartorario.....                         |                                                                                                                                                                                          | 1          | 1:100\$000   | 700\$000    | 1:800\$000     |
| Continuo.....                                    |                                                                                                                                                                                          | 1          | 700\$000     | 300\$000    | 1:000\$000     |
|                                                  |                                                                                                                                                                                          | 8          |              |             | 21:500\$000    |
| Salarios a 2 serventes — 2\$500 em 300 dias..... |                                                                                                                                                                                          |            |              | 1:500\$000  |                |
|                                                  |                                                                                                                                                                                          |            |              | 23:000\$000 |                |
| Material :                                       |                                                                                                                                                                                          |            |              |             |                |
| Expediente.....                                  | Acquisição e encadernação de livros, papel e outros artigos.....                                                                                                                         | 3:000\$000 |              |             |                |
| Movéis.....                                      | Compra e concertos.....                                                                                                                                                                  | 200\$000   |              |             |                |
| Diversas despesas.                               | {<br>Iluminação.....<br>Publicação de editaes.....<br>Assignatura do <i>Diario Official</i> .....<br>Serviço telegraphico.....<br>Água, asseio, etc.....<br>Despezas judiciaes.....<br>} | 1:000\$000 |              | 4:200\$000  | 27:200\$000    |
| <b>SERGIPE</b>                                   |                                                                                                                                                                                          |            |              |             |                |
| Pessoal :                                        |                                                                                                                                                                                          |            |              |             |                |
| Delegado.....                                    |                                                                                                                                                                                          | 1          | 3:200\$000   | 1:600\$000  | 4:800\$000     |
| Primeiros escripturarios.....                    |                                                                                                                                                                                          | 2          | 2:000\$000   | 1:000\$000  | 6:000\$000     |
| Segundos »                                       |                                                                                                                                                                                          | 2          | 1:300\$000   | 700\$000    | 4:000\$000     |
| Thesoureiro-pagador.....                         | Quebras 200\$000                                                                                                                                                                         | 1          | 2:400\$000   | 1:200\$000  | 3:900\$000     |
| Porteiro-cartorario.....                         |                                                                                                                                                                                          | 1          | 1:100\$000   | 700\$000    | 1:800\$000     |
| Continuo.....                                    |                                                                                                                                                                                          | 1          | 700\$000     | 300\$000    | 1:000\$000     |
|                                                  |                                                                                                                                                                                          | 8          |              |             | 21:500\$000    |
| Salarios a 2 serventes — 2\$500 em 300 dias..... |                                                                                                                                                                                          |            |              | 1:500\$000  |                |
|                                                  |                                                                                                                                                                                          |            |              | 23:000\$000 |                |
| Material :                                       |                                                                                                                                                                                          |            |              |             |                |
| Expediente.....                                  | Acquisição e encadernação de livros, papel e outros artigos.....                                                                                                                         | 3:000\$000 |              |             |                |
| Movéis.....                                      | Compra e concertos.....                                                                                                                                                                  | 200\$000   |              |             |                |
| Diversas despesas.                               | {<br>Iluminação.....<br>Publicação de editaes.....<br>Assignatura do <i>Diario Official</i> .....<br>Serviço telegraphico.....<br>Água, asseio, etc.....<br>Despezas judiciaes.....<br>} | 1:000\$000 |              | 4:200\$000  | 27:200\$000    |
| <b>PARAHYBA</b>                                  |                                                                                                                                                                                          |            |              |             |                |
| Pessoal :                                        |                                                                                                                                                                                          |            |              |             |                |
| Delegado.....                                    |                                                                                                                                                                                          | 1          | 3:200\$000   | 1:600\$000  | 4:800\$000     |
| Primeiros escripturarios.....                    |                                                                                                                                                                                          | 2          | 2:000\$000   | 1:000\$000  | 6:000\$000     |
| Segundos »                                       |                                                                                                                                                                                          | 2          | 1:300\$000   | 700\$000    | 4:000\$000     |
| Thesoureiro-pagador.....                         | Quebras 300\$000                                                                                                                                                                         | 1          | 2:400\$000   | 1:200\$000  | 3:900\$000     |
| Porteiro-cartorario.....                         |                                                                                                                                                                                          | 1          | 1:100\$000   | 700\$000    | 1:800\$000     |
| Continuo.....                                    |                                                                                                                                                                                          | 1          | 700\$000     | 300\$000    | 1:000\$000     |
|                                                  |                                                                                                                                                                                          | 8          |              |             | 21:500\$000    |
| Salarios a 2 serventes — 2\$500 em 300 dias..... |                                                                                                                                                                                          |            |              | 1:500\$000  |                |
|                                                  |                                                                                                                                                                                          |            |              | 23:000\$000 | 1.404:910\$000 |

|                                                  |                                                                                                                                                                                        | ORDENADO   | GRATIFICAÇÃO | SOMMA       | PAPEL          |
|--------------------------------------------------|----------------------------------------------------------------------------------------------------------------------------------------------------------------------------------------|------------|--------------|-------------|----------------|
|                                                  |                                                                                                                                                                                        |            |              | 23.000\$000 | 1.404:910\$000 |
| <b>DELEGACIAS FISCAES</b>                        |                                                                                                                                                                                        |            |              |             |                |
| PARAHYBA (Continuação)                           |                                                                                                                                                                                        |            |              |             |                |
| Material:                                        |                                                                                                                                                                                        |            |              |             |                |
| Expediente.....                                  | Acquisição e encadernação de livros, papel e outros artigos.....                                                                                                                       | 3:000\$000 |              |             |                |
| Moveis.....                                      | Compra e concertos.....                                                                                                                                                                | 200\$000   |              |             |                |
| Diversas despesas.                               | {<br>Iluminação.....<br>Publicação de editaes.....<br>Assignatura do <i>Diario Official</i> ...<br>Serviço telegraphico.....<br>Água, asseio, etc.....<br>Despezas judiciaes.....<br>} | 1:000\$000 |              |             |                |
|                                                  |                                                                                                                                                                                        |            |              | 4:200\$000  | 27:200\$000    |
| <b>RIO GRANDE DO NORTE</b>                       |                                                                                                                                                                                        |            |              |             |                |
| Pessoal:                                         |                                                                                                                                                                                        |            |              |             |                |
| Delegado.....                                    |                                                                                                                                                                                        | 1          | 3:200\$000   | 1:600\$000  | 4:800\$000     |
| Primeiros escripturarios.....                    |                                                                                                                                                                                        | 2          | 2:000\$000   | 1:000\$000  | 6:000\$000     |
| Segundos ».....                                  |                                                                                                                                                                                        | 2          | 1:300\$000   | 700\$000    | 4:000\$000     |
| Thesoureiro-pagador.....                         | Quebras 300\$000                                                                                                                                                                       | 1          | 2:400\$000   | 1:200\$000  | 3:900\$000     |
| Porteiro-cartorario.....                         |                                                                                                                                                                                        | 1          | 1:100\$000   | 700\$000    | 1:800\$000     |
| Continuo.....                                    |                                                                                                                                                                                        | 1          | 700\$000     | 300\$000    | 1:000\$000     |
|                                                  |                                                                                                                                                                                        | 8          |              |             | 21:500\$000    |
| Salarios a 2 serventes — 2\$500 em 300 dias..... |                                                                                                                                                                                        |            |              | 1:500\$000  |                |
|                                                  |                                                                                                                                                                                        |            |              | 23:000\$000 |                |
| Material:                                        |                                                                                                                                                                                        |            |              |             |                |
| Expediente.....                                  | Acquisição e encadernação de livros, papel e outros artigos.....                                                                                                                       | 3:000\$000 |              |             |                |
| Moveis.....                                      | Compra e concertos.....                                                                                                                                                                | 200\$000   |              |             |                |
| Diversas despesas.                               | {<br>Iluminação.....<br>Publicação de editaes.....<br>Assignatura do <i>Diario Official</i> ...<br>Serviço telegraphico.....<br>Água, asseio, etc.....<br>Despezas judiciaes.....<br>} | 1:000\$000 |              |             |                |
|                                                  |                                                                                                                                                                                        |            |              | 4:200\$000  | 27:200\$000    |
| <b>PIAUHY</b>                                    |                                                                                                                                                                                        |            |              |             |                |
| Pessoal:                                         |                                                                                                                                                                                        |            |              |             |                |
| Delegado.....                                    |                                                                                                                                                                                        | 1          | 3:200\$000   | 1:600\$000  | 4:800\$000     |
| Primeiros escripturarios.....                    |                                                                                                                                                                                        | 2          | 2:000\$000   | 1:000\$000  | 6:000\$000     |
| Segundos ».....                                  |                                                                                                                                                                                        | 2          | 1:300\$000   | 700\$000    | 4:000\$000     |
| Thesoureiro-pagador.....                         | Quebras 300\$000                                                                                                                                                                       | 1          | 2:400\$000   | 1:200\$000  | 3:900\$000     |
| Porteiro-cartorario.....                         |                                                                                                                                                                                        | 1          | 1:100\$000   | 700\$000    | 1:800\$000     |
| Continuo.....                                    |                                                                                                                                                                                        | 1          | 700\$000     | 300\$000    | 1:000\$000     |
|                                                  |                                                                                                                                                                                        | 8          |              |             | 21:500\$000    |
| Salarios a 2 serventes — 2\$500 em 300 dias..... |                                                                                                                                                                                        |            |              | 1:500\$000  |                |
|                                                  |                                                                                                                                                                                        |            |              | 23:000\$000 |                |
| Material:                                        |                                                                                                                                                                                        |            |              |             |                |
| Expediente.....                                  | Acquisição e encadernação de livros, papel e outros artigos.....                                                                                                                       | 3:000\$000 |              |             |                |
| Moveis.....                                      | Compra e concertos.....                                                                                                                                                                | 200\$000   |              |             |                |
| Diversas despesas.                               | {<br>Iluminação.....<br>Publicação de editaes.....<br>Assignatura do <i>Diario Official</i> ...<br>Serviço telegraphico.....<br>Água, asseio, etc.....<br>Despezas judiciaes.....<br>} | 1:000\$000 |              |             |                |
|                                                  |                                                                                                                                                                                        |            |              | 4:200\$000  | 27:200\$000    |
|                                                  |                                                                                                                                                                                        |            |              |             | 1.486:510\$000 |

|                                                                     |            | ORDENADO   | GRATIFICAÇÃO | SOMMA              | PAPEL                 |
|---------------------------------------------------------------------|------------|------------|--------------|--------------------|-----------------------|
| <b>DELEGACIAS FISCAES</b>                                           |            |            |              |                    | 1.486:510\$000        |
| <b>GOYAZ</b>                                                        |            |            |              |                    |                       |
| <b>Pessoal:</b>                                                     |            |            |              |                    |                       |
| Delegado.....                                                       | 1          | 3:200\$000 | 1:600\$000   | 4:800\$000         |                       |
| Primeiros escripturarios.....                                       | 2          | 2:000\$000 | 1:000\$000   | 6:000\$000         |                       |
| Segundos » .....                                                    | 2          | 1:300\$000 | 700\$000     | 4:000\$000         |                       |
| Thesoureiro-pagador.....                                            | 1          | 2:400\$000 | 1:200\$000   | 3:900\$000         |                       |
| Porteiro-cartorario.....                                            | 1          | 1:100\$000 | 700\$000     | 1:800\$000         |                       |
| Continuo.....                                                       | 1          | 700\$000   | 300\$000     | 1:000\$000         |                       |
|                                                                     | <b>8</b>   |            |              | <b>21:500\$000</b> |                       |
| Salarios a 2 serventes — 2\$500 em 300 dias.....                    |            |            |              | 1:500\$000         |                       |
|                                                                     |            |            |              | <b>23:000\$000</b> |                       |
| <b>Material:</b>                                                    |            |            |              |                    |                       |
| Expediente.....                                                     |            |            |              |                    |                       |
| Acquisição e encadernação de livros,<br>papel e outros artigos..... | 2:000\$000 |            |              |                    |                       |
| Movéis.....                                                         | 200\$000   |            |              |                    |                       |
|                                                                     |            |            |              |                    |                       |
| Diversas despesas.....                                              |            |            |              |                    |                       |
| { Iluminação.....                                                   |            |            |              |                    |                       |
| { Publicação de editaes.....                                        |            |            |              |                    |                       |
| { Assignatura do <i>Diario Official</i> .....                       |            |            |              |                    |                       |
| { Serviço telegraphico.....                                         | 1:000\$000 |            |              |                    |                       |
| { Agua, asseio, etc.....                                            |            |            |              |                    |                       |
| { Despesas judiciaes.....                                           |            |            |              |                    |                       |
|                                                                     |            |            |              | 3:200\$000         | 26:200\$000           |
|                                                                     |            |            |              |                    | <b>1.512:718\$000</b> |

Pede-se a mesma quantia que foi votada pela lei n. 746 de 29 de dezembro de 1900.

## 16. Alfandegas

Decretos ns. 6272 de 2 de agosto de 1876, 7063 de 31 de outubro de 1878, 196 de 1 de fevereiro, 248 de 6 de março, 391 B de 10 de maio, 680 de 23 de agosto, 805 de 4 de outubro de 1890, 1166 de 17 de dezembro de 1892, 1582 de 31 de outubro de 1893, Lei n. 360 de 30 de dezembro de 1895, Decreto n. 361 de 2 de janeiro de 1896, Lei n. 490 de 16 de dezembro de 1897 e Decreto n. 2807 de 31 de janeiro de 1898, e Lei n. 560 de 31 de dezembro de 1898, Decreto n. 630 de 31 de outubro de 1899 e Decreto n. 3548 de 8 de janeiro de 1900.

| CAPITAL FEDERAL                                                                      |            |                 |     |              |                |  | PAPEL |
|--------------------------------------------------------------------------------------|------------|-----------------|-----|--------------|----------------|--|-------|
| Pessoal                                                                              |            |                 |     |              |                |  |       |
| Da Administração :                                                                   | Ord.       | Quotas          |     |              |                |  |       |
| Inspector.....                                                                       | 8:000\$000 | 36              | 1   | 8:000\$000   |                |  |       |
| Ajudante.....                                                                        | 5:400\$000 | 21              | 1   | 5:400\$000   |                |  |       |
| Chefes de secção.....                                                                | 4:800\$000 | 19              | 3   | 14:400\$000  |                |  |       |
| Conferentes.....                                                                     | 4:200\$000 | 17              | 24  | 160:800\$000 |                |  |       |
| Primeiros escripturarios.....                                                        | 4:000\$000 | 10              | 12  | 48:000\$000  |                |  |       |
| Segundos ».....                                                                      | 3:200\$000 | 8               | 30  | 96:000\$000  |                |  |       |
| Terceiros ».....                                                                     | 2:400\$000 | 6               | 32  | 76:800\$000  |                |  |       |
| Quartos ».....                                                                       | 1:600\$000 | 4               | 20  | 32:000\$000  |                |  |       |
| Guarda-mór.....                                                                      | 4:800\$000 | 21              | 1   | 4:800\$000   |                |  |       |
| Ajudantes..... Serviços na barra 1:800\$000                                          | 4:000\$000 | 10              | 2   | 11:600\$000  |                |  |       |
| Thesoureiro..... Quebras 1:000\$000                                                  | 4:000\$000 | 16              | 1   | 5:000\$000   |                |  |       |
| Fleis.....                                                                           | 2:600\$000 | 7               | 7   | 18:200\$000  |                |  |       |
| Porteiro.....                                                                        | 3:600\$000 | 6               | 1   | 3:600\$000   |                |  |       |
| Ajudante.....                                                                        | 2:000\$000 | 5               | 1   | 2:000\$000   |                |  |       |
| Continuos.....                                                                       | 1:300\$000 | 3               | 10  | 13:000\$000  |                |  |       |
| Administrador das Capatazias.....                                                    | 4:000\$000 | 16              | 1   | 4:000\$000   |                |  |       |
| Ajudantes.....                                                                       | 3:200\$000 | 8               | 2   | 6:400\$000   |                |  |       |
| Fleis de armazem.....                                                                | 3:200\$000 | 8               | 16  | 51:200\$000  |                |  |       |
|                                                                                      |            |                 | 165 | 501:200\$000 |                |  |       |
| 1.461 quotas na razão de 0,73 % sobre a lotação de 67.600:000\$000.....              |            |                 | 30  | 493:480\$000 |                |  |       |
| Serventes da sala do expediente e do archivo a 100\$ mensaes de gratificação.....    |            |                 |     | 36:000\$000  | 1.030:680\$000 |  |       |
|                                                                                      |            |                 |     |              |                |  |       |
| Da Força dos guardas:                                                                | Soldo      | Grat. Adicional |     |              |                |  |       |
| Primeiro commandante.....                                                            | 2:400\$000 | 1:200\$000      | 1   | 3:600\$000   |                |  |       |
| Segundo dito.....                                                                    | 2:000\$000 | 1:000\$000      | 1   | 3:000\$000   |                |  |       |
| Sargentos.....                                                                       | 1:800\$000 | 900\$000        | 6   | 16:200\$000  |                |  |       |
| Guardas.....                                                                         | 1:600\$000 | 800\$000        | 180 | 432:000\$000 | 454:800\$000   |  |       |
|                                                                                      |            |                 | 188 |              |                |  |       |
|                                                                                      |            |                 |     |              |                |  |       |
| Das Capatazias :                                                                     |            |                 |     |              |                |  |       |
| Apontador a 230\$ mensaes de gratificação.....                                       |            |                 | 1   | 2:760\$000   |                |  |       |
| Ajudante a 180\$ idem idem.....                                                      |            |                 | 1   | 2:160\$000   |                |  |       |
| Ajudantes de fleis de armazem a 180\$ idem idem.....                                 |            |                 | 17  | 36:720\$000  |                |  |       |
| Conferentes de 1ª classe a 180\$ idem idem.....                                      |            |                 | 18  | 33:880\$000  |                |  |       |
| Ditos de 2ª classe a 150\$ idem idem.....                                            |            |                 | 20  | 36:000\$000  |                |  |       |
| Encarregado da illumination a 100\$ idem idem.....                                   |            |                 | 1   | 1:200\$000   |                |  |       |
| Vigia geral a 5\$ diarios.....                                                       |            |                 | 1   | 1:500\$000   |                |  |       |
| Mandadores a 5\$ idem.....                                                           |            |                 | 5   | 7:500\$000   |                |  |       |
| Tanoeiros a 4\$500 idem.....                                                         |            |                 | 3   | 4:050\$000   |                |  |       |
| Arrumadores a 4\$500 idem.....                                                       |            |                 | 40  | 54:000\$000  |                |  |       |
| Abridores a 4\$ idem.....                                                            |            |                 | 60  | 72:000\$000  |                |  |       |
| Trabalhadores a 4\$ idem.....                                                        |            |                 | 500 | 600:000\$000 |                |  |       |
| Marcadores a 3\$ idem.....                                                           |            |                 | 14  | 12:600\$000  |                |  |       |
| Encarregado da arrecadação.....                                                      |            |                 | 1   | 1:800\$000   |                |  |       |
| Auxiliares da portaria, thesouraria, etc.....                                        |            |                 | 40  | 48:000\$000  |                |  |       |
| Encarregado do deposito da polvora da Ilha do Boqueirão, a 80\$ mensaes de grat..... |            |                 | 1   | 960\$000     |                |  |       |
| Serventes a 60\$, idem, idem.....                                                    |            |                 | 2   | 1:440\$000   |                |  |       |
| Primeiro machinista gratificação mensal.....                                         |            |                 | 1   | 4:800\$000   |                |  |       |
| Segundos ditos a 8\$ idem.....                                                       |            |                 | 2   | 4:800\$000   |                |  |       |
| Ajudantes a 6\$500 idem.....                                                         |            |                 | 2   | 3:900\$000   |                |  |       |
| Mandador a 5\$ idem.....                                                             |            |                 | 1   | 1:500\$000   |                |  |       |
| Foguistas a 5\$ idem.....                                                            |            |                 | 2   | 3:000\$000   |                |  |       |
| Encarregados a 4\$ idem.....                                                         |            |                 | 25  | 30:000\$000  |                |  |       |
| Auxiliares a 4\$ idem.....                                                           |            |                 | 8   | 9:600\$000   | 979:170\$000   |  |       |
|                                                                                      |            |                 | 41  |              | 2.464:650\$000 |  |       |

**ALFANDEGAS**

CAPITAL FEDERAL (continuação)

**Pessoal**

Das embarcações:

|                                                                                         |     |              |                |
|-----------------------------------------------------------------------------------------|-----|--------------|----------------|
| Encarregado da Ilha Fiscal a 333\$333 de soldo e 166\$667 de gratificação, mensaes..... | 1   | 6:000\$000   |                |
| Primeiro patrão, gratificação annual.....                                               | 1   | 2:400\$000   |                |
| Segundos ditos, idem idem a 2:000\$.....                                                | 7   | 14:000\$000  |                |
| Primeiro machinista, idem, idem.....                                                    | 1   | 2:900\$000   |                |
| Segundos ditos, idem idem a 2:400\$.....                                                | 3   | 7:200\$000   |                |
| Foguistas, idem, idem a 1:440\$.....                                                    | 6   | 8:640\$000   |                |
| Marinheiros, idem, idem a 1:200\$.....                                                  | 120 | 144:000\$000 | 185:140\$000   |
|                                                                                         | 139 |              | 2.649:790\$000 |

**Material**

|                                                                                     |  |              |                |
|-------------------------------------------------------------------------------------|--|--------------|----------------|
| Expediente: Acquisição e encadernação de livros, papel, penna e outros artigos..... |  | 38:000\$000  |                |
| Movéis: Compra e concertos.....                                                     |  | 4:000\$000   |                |
| Serviço typographico, comprehendidos os ordenados dos typographos.....              |  | 20:000\$000  |                |
| Acquisição, reparo e conservação do material.....                                   |  | 160:000\$000 |                |
| Combustivel e lubrificante.....                                                     |  | 90:000\$000  |                |
| Diversas despezas..                                                                 |  | 32:880\$000  | 344:880\$000   |
|                                                                                     |  |              | 2.964:670\$000 |

**ESPIRITO SANTO**

**Pessoal**

Da Administração:

|                                                                 | Ord.       | Quotas |    |             |
|-----------------------------------------------------------------|------------|--------|----|-------------|
| Inspector.....                                                  | 4:000\$000 | 20     | 1  | 4:000\$000  |
| Primeiros escripturarios.....                                   | 2:400\$000 | 11     | 5  | 10:500\$000 |
| Segundos ».....                                                 | 1:600\$000 | 8      | 6  | 9:600\$000  |
| Thesoureiro.....                                                | 2:600\$000 | 14     | 1  | 2:900\$000  |
| Fiel.....                                                       | 1:400\$000 | 8      | 1  | 1:400\$000  |
| Porteiro e cartorario.....                                      | 1:600\$000 | 9      | 1  | 1:600\$000  |
| Continuo.....                                                   | 560\$000   | 3      | 1  | 560\$000    |
| Administrador das Capatazias.....                               | 1:800\$000 | 10     | 1  | 1:800\$000  |
| Fiel de armazem.....                                            | 1:600\$000 | 8      | 1  | 1:600\$000  |
|                                                                 |            |        | 18 | 33:960\$000 |
| 175 quotas na razão de 6 % sobre a lotação de 250:000\$000..... |            |        |    | 15:000\$000 |
|                                                                 |            |        |    | 48:960\$000 |

Da Força dos guardas:

|                  | Soldo      | Grat. Adicional |    |             |
|------------------|------------|-----------------|----|-------------|
| Commandante..... | 1:000\$000 | 500\$000        | 1  | 1:500\$000  |
| Guardas.....     | 900\$000   | 450\$000        | 12 | 16:200\$000 |
|                  |            |                 | 13 |             |
|                  |            |                 |    | 17:700\$000 |

Das Capatazias:

|                                          |    |  |  |             |
|------------------------------------------|----|--|--|-------------|
| Trabalhadores, em 300 dias a 5\$000..... | 12 |  |  | 18:000\$000 |
|------------------------------------------|----|--|--|-------------|

Das embarcações:

|                                    |    |             |                |
|------------------------------------|----|-------------|----------------|
| Machinista a 300\$000 mensaes..... | 1  | 3:600\$000  |                |
| Foguista a 150\$000 idem.....      | 1  | 1:800\$000  |                |
| Marinheiros a 80\$000 idem.....    | 2  | 1:920\$000  |                |
| Patrão a 90\$000 idem.....         | 1  | 1:080\$000  |                |
| Remadores a 80\$000 idem.....      | 12 | 11:520\$000 | 19:920\$000    |
|                                    | 17 |             | 104:580\$000   |
|                                    |    |             | 2.994:670\$000 |

**ALFANDEGAS**

ESPIRITO SANTO (continuação)

**Material**

|                                                                                    |            |  |
|------------------------------------------------------------------------------------|------------|--|
| Expediente: Aquisição e encadernação de livros, papel pennas e outros artigos..... | 5:000\$000 |  |
| Movéis..... Compra e concertos.....                                                | 500\$000   |  |
| Aquisição, reparo e conservação do material.....                                   | 2:500\$000 |  |
| Combustível e lubrificante.....                                                    | 2:000\$000 |  |

|                                             |            |  |             |
|---------------------------------------------|------------|--|-------------|
| Diversas despesas: {                        |            |  |             |
| Iluminação.....                             |            |  |             |
| Publicação de editaes.....                  |            |  |             |
| Assignatura do <i>Diario Official</i> ..... | 1:868\$000 |  | 11:868\$000 |
| Serviço telegraphico.....                   |            |  |             |
| Água, asseio, etc.....                      |            |  |             |

**BAHIA**

**Pessoal**

Da Administração:

|                                                                       | Ord.       | Quotas |    |              |
|-----------------------------------------------------------------------|------------|--------|----|--------------|
| Inspector.....                                                        | 6:000\$000 | 40     | 1  | 6:000\$000   |
| Chefes de secção.....                                                 | 4:000\$000 | 20     | 2  | 8:000\$000   |
| Conferentes.....                                                      | 3:800\$000 | 18     | 8  | 30:400\$000  |
| Primeiros escripturarios.....                                         | 3:200\$000 | 16     | 7  | 22:400\$000  |
| Segundos ».....                                                       | 2:600\$000 | 14     | 12 | 31:200\$000  |
| Terceiros ».....                                                      | 1:600\$000 | 8      | 12 | 19:200\$000  |
| Quartos ».....                                                        | 1:300\$000 | 7      | 14 | 18:200\$000  |
| Guarda-mór.....                                                       | 4:000\$000 | 20     | 1  | 4:000\$000   |
| Ajudante.....                                                         | 2:600\$000 | 14     | 1  | 2:600\$000   |
| Thesoureiro..... Quebras 600\$000                                     | 4:000\$000 | 20     | 1  | 4:600\$000   |
| Fiel.....                                                             | 1:600\$000 | 8      | 1  | 1:600\$000   |
| Porteiro.....                                                         | 2:400\$000 | 12     | 1  | 2:400\$000   |
| Ajudante.....                                                         | 1:300\$000 | 7      | 1  | 1:300\$000   |
| Continuos.....                                                        | 800\$100   | 4      | 6  | 4:800\$000   |
| Administrador das Capatazias.....                                     | 3:600\$000 | 18     | 1  | 3:600\$000   |
| Ajudante.....                                                         | 2:600\$000 | 14     | 1  | 2:600\$000   |
| Fieis de armazem.....                                                 | 2:600\$000 | 14     | 7  | 18:200\$000  |
|                                                                       |            |        | 77 | 181:100\$000 |
| 933 quotas na razão de 0,95 % sobre a lotação de 14.000:000\$000..... |            |        |    | 133:000\$000 |
|                                                                       |            |        |    | 314:100\$000 |

Da Força dos guardas:

|                  | Soldo      | Grat. Adicional |    |              |
|------------------|------------|-----------------|----|--------------|
| Commandante..... | 2:000\$000 | 1:000\$000      | 4  | 3:000\$000   |
| Sargentos.....   | 1:600\$000 | 800\$000        | 4  | 9:600\$000   |
| Guardas.....     | 1:200\$000 | 600\$000        | 60 | 108:000\$000 |
|                  |            |                 | 65 | 434:700\$000 |

Das Capatazias:

|                                    |     |             |              |
|------------------------------------|-----|-------------|--------------|
| Conferentes a 4\$000 diarios.....  | 3   | 3:600\$000  |              |
| Mandadores a 4\$000 idem.....      | 12  | 14:400\$000 |              |
| Vigias a 4\$000 idem.....          | 5   | 6:000\$000  |              |
| Carpinteiros a 3\$500 idem.....    | 2   | 2:100\$000  |              |
| Trabalhadores a 3\$000 idem.....   | 40  | 36:000\$000 |              |
| Ditos a 2\$800 idem.....           | 50  | 42:000\$000 |              |
| Serventes a 3\$500 idem.....       | 3   | 3:150\$000  |              |
| Machinista a 150\$000 por mez..... | 1   | 1:800\$000  |              |
| Dito a 90\$000 idem.....           | 1   | 1:080\$000  |              |
| Ajudantes a 70\$000 idem.....      | 2   | 1:680\$000  |              |
| Foguistas a 60\$000 idem.....      | 2   | 1:440\$000  | 113:250\$000 |
|                                    | 121 |             |              |

Das embarcações:

|                                               |    |             |                |
|-----------------------------------------------|----|-------------|----------------|
| Machinista a 200\$000 mensaes.....            | 1  | 2:400\$000  |                |
| Foguista a 90\$000 idem.....                  | 1  | 1:080\$000  |                |
| Mestres de 1ª classe a 1:460\$000.....        | 3  | 4:380\$000  |                |
| Ditos de 2ª classe a 1:245\$000.....          | 6  | 7:470\$000  |                |
| Marinheiros a 3\$000 diarios em 365 dias..... | 68 | 74:460\$000 | 89:790\$000    |
|                                               | 79 |             | 637:740\$000   |
|                                               |    |             | 3.111:118\$000 |

PAPEL

2.994:670\$000

|                                                                  |                                                                                                                                                       |            |                 |             |             | PAPEL        |                |
|------------------------------------------------------------------|-------------------------------------------------------------------------------------------------------------------------------------------------------|------------|-----------------|-------------|-------------|--------------|----------------|
|                                                                  |                                                                                                                                                       |            |                 |             |             | 637:740\$000 | 3.111:118\$000 |
| <b>ALFANDEGAS</b>                                                |                                                                                                                                                       |            |                 |             |             |              |                |
| BAHIA (continuação)                                              |                                                                                                                                                       |            |                 |             |             |              |                |
| <b>Material</b>                                                  |                                                                                                                                                       |            |                 |             |             |              |                |
| Expediente....                                                   | Acquisição e encadernação de livros, papel, pennas e outros artigos.....                                                                              |            |                 | 10:000\$000 |             |              |                |
| Moveis.....                                                      | Compra e concertos.....                                                                                                                               |            |                 | 1:000\$000  |             |              |                |
|                                                                  | Acquisição, reparos e conservação do material.....                                                                                                    |            |                 | 14:000\$000 |             |              |                |
|                                                                  | Combustível e lubrificantes.....                                                                                                                      |            |                 | 12:000\$000 |             |              |                |
| Diversas despesas....                                            | { Iluminação.....<br>Publicação de editaes.....<br>Assignatura do <i>Diario Official</i> .....<br>Serviço telegraphico.....<br>Água, asseio, etc..... |            |                 | 3:350\$000  | 40:350\$000 |              | 678:090\$000   |
| <b>A R A C A J Ú</b>                                             |                                                                                                                                                       |            |                 |             |             |              |                |
| <b>Pessoal</b>                                                   |                                                                                                                                                       |            |                 |             |             |              |                |
| Da Administração :                                               |                                                                                                                                                       | Ord.       | Quotas          |             |             |              |                |
| Inspector.....                                                   |                                                                                                                                                       | 3:200\$000 | 15              | 1           | 3:200\$000  |              |                |
| Primeiros escripturarios.....                                    |                                                                                                                                                       | 2:000\$000 | 10              | 4           | 8:000\$000  |              |                |
| Segundos ».....                                                  |                                                                                                                                                       | 1:300\$000 | 7               | 6           | 7:800\$000  |              |                |
| Thesoureiro.....                                                 | Quebras 300\$000                                                                                                                                      | 2:400\$000 | 12              | 1           | 2:700\$000  |              |                |
| Fiel.....                                                        |                                                                                                                                                       | 1:200\$000 | 6               | 1           | 1:200\$000  |              |                |
| Porteiro e cartorario.....                                       |                                                                                                                                                       | 1:400\$000 | 8               | 1           | 1:400\$000  |              |                |
| Continuo.....                                                    |                                                                                                                                                       | 480\$000   | 3               | 1           | 480\$000    |              |                |
| Administrador das capatazias.....                                |                                                                                                                                                       | 1:600\$000 | 0               | 1           | 1:600\$000  |              |                |
|                                                                  |                                                                                                                                                       |            |                 | 16          | 26:380\$000 |              |                |
| 136 quotas na razão de 3,2% sobre a lotação de 390:000\$000..... |                                                                                                                                                       |            |                 |             | 12:480\$000 |              |                |
| Serventes, salarios.....                                         |                                                                                                                                                       |            |                 |             | 1:200\$000  | 40:060\$000  |                |
| Da Força dos guardas:                                            |                                                                                                                                                       | Soldo      | Graf. Adicional |             |             |              |                |
| Commandante.....                                                 |                                                                                                                                                       | 1:000\$000 | 500\$000        | 1           | 1:500\$000  |              |                |
| Guardas.....                                                     |                                                                                                                                                       | 800\$000   | 400\$000        | 12          | 14:400\$000 | 15:900\$000  |                |
|                                                                  |                                                                                                                                                       |            |                 | 13          |             |              |                |
| Das Capatazias:                                                  |                                                                                                                                                       |            |                 |             |             |              |                |
| Trabalhadores a 2\$000 em 300 dias uteis.....                    |                                                                                                                                                       |            |                 | 16          |             | 9:600\$000   |                |
| Das embarcações:                                                 |                                                                                                                                                       |            |                 |             |             |              |                |
| Machinista a 150\$ mensaes de gratificação.....                  |                                                                                                                                                       |            |                 | 1           | 1:800\$000  |              |                |
| Foguista a 80\$, idem.....                                       |                                                                                                                                                       |            |                 | 1           | 960\$000    |              |                |
| Marinheiros a 70\$, idem.....                                    |                                                                                                                                                       |            |                 | 2           | 1:680\$000  |              |                |
| Patrão a 80\$, idem.....                                         |                                                                                                                                                       |            |                 | 1           | 960\$000    |              |                |
| Remadores a 60\$, idem.....                                      |                                                                                                                                                       |            |                 | 10          | 7:200\$000  | 12:600\$000  |                |
|                                                                  |                                                                                                                                                       |            |                 | 15          |             | 78:160\$000  |                |
| <b>Material</b>                                                  |                                                                                                                                                       |            |                 |             |             |              |                |
| Expediente..                                                     | Acquisição e encadernação de livros, papel, pennas e outros artigos.....                                                                              |            |                 |             | 3:500\$000  |              |                |
| Moveis.....                                                      | Compra e concertos.....                                                                                                                               |            |                 |             | 500\$000    |              |                |
|                                                                  | Acquisição, reparos e conservação do material.....                                                                                                    |            |                 |             | 1:000\$000  |              |                |
|                                                                  | Combustível e lubrificantes.....                                                                                                                      |            |                 |             | 2:000\$000  |              |                |
| Diversas despesas....                                            | { Publicação de editaes.....<br>Assignatura do <i>Diario Official</i> .....<br>Serviço telegraphico.....<br>Água, asseio, etc.....                    |            |                 |             | 1:000\$000  | 8:000\$000   | 86:160\$000    |
|                                                                  |                                                                                                                                                       |            |                 |             |             |              | 3.875:368\$000 |

|                                                                     |                                                                                                                                                       |          |                 |             |              | PAPEL          |                |
|---------------------------------------------------------------------|-------------------------------------------------------------------------------------------------------------------------------------------------------|----------|-----------------|-------------|--------------|----------------|----------------|
| <b>ALFANDEGAS</b>                                                   |                                                                                                                                                       |          |                 |             |              | 92:160\$000    | 3.875:363\$000 |
| <b>MACEIÓ</b>                                                       |                                                                                                                                                       |          |                 |             |              |                |                |
| <b>Pessoal</b>                                                      |                                                                                                                                                       |          |                 |             |              |                |                |
| Da Administração :                                                  |                                                                                                                                                       | Ord.     | Quotas          |             |              |                |                |
| Inspector.....                                                      | 4:000\$000                                                                                                                                            | 25       | 1               | 4:000\$000  |              |                |                |
| Chefes de secção.....                                               | 3:300\$000                                                                                                                                            | 17       | 2               | 6:600\$000  |              |                |                |
| Conferentes.....                                                    | 3:000\$000                                                                                                                                            | 15       | 2               | 6:000\$000  |              |                |                |
| Primeiros escripturarios.....                                       | 2:600\$000                                                                                                                                            | 14       | 2               | 5:200\$000  |              |                |                |
| Segundos ».....                                                     | 2:000\$000                                                                                                                                            | 10       | 3               | 6:000\$000  |              |                |                |
| Terceiros ».....                                                    | 1:200\$000                                                                                                                                            | 6        | 4               | 4:800\$000  |              |                |                |
| Quartos ».....                                                      | 900\$000                                                                                                                                              | 3        | 4               | 3:600\$000  |              |                |                |
| Guarda-mór.....                                                     | 3:300\$000                                                                                                                                            | 17       | 1               | 3:300\$000  |              |                |                |
| Thesoureiro.....                                                    | 2:600\$000                                                                                                                                            | 14       | 1               | 3:000\$000  |              |                |                |
| Fiel.....                                                           | 1:300\$000                                                                                                                                            | 7        | 1               | 1:300\$000  |              |                |                |
| Porteiro.....                                                       | 1:600\$000                                                                                                                                            | 9        | 1               | 1:600\$000  |              |                |                |
| Continuo.....                                                       | 600\$000                                                                                                                                              | 3        | 2               | 1:200\$000  |              |                |                |
| Administrador das Capatazias.....                                   | 2:400\$000                                                                                                                                            | 12       | 1               | 2:400\$000  |              |                |                |
| Fieis de armazem.....                                               | 2:000\$000                                                                                                                                            | 10       | 2               | 4:000\$000  |              |                |                |
|                                                                     |                                                                                                                                                       |          | 27              | 53:000\$000 |              |                |                |
| 263 quotas na razão de 2,2 % sobre a lotação de 1.780:000\$000..... |                                                                                                                                                       |          |                 | 39:160\$000 | 92:160\$000  |                |                |
| Da Força dos guardas:                                               |                                                                                                                                                       | Soldo    | Grat. Adicional |             |              |                |                |
| Commandante.....                                                    | 1:400\$000                                                                                                                                            | 700\$000 | 1               | 2:100\$000  |              |                |                |
| Sargento.....                                                       | 1:000\$000                                                                                                                                            | 500\$000 | 1               | 1:500\$000  |              |                |                |
| Guardas.....                                                        | 800\$000                                                                                                                                              | 400\$000 | 15              | 18:000\$000 | 21:600\$000  |                |                |
|                                                                     |                                                                                                                                                       |          | 17              |             |              |                |                |
| Das Capatazias:                                                     |                                                                                                                                                       |          |                 |             |              |                |                |
| Mandador a 3\$000 em 300 dias.....                                  |                                                                                                                                                       |          | 1               | 900\$000    |              |                |                |
| Marcador a 2\$500 idem idem.....                                    |                                                                                                                                                       |          | 1               | 750\$000    |              |                |                |
| Serventes a 2\$500 idem idem.....                                   |                                                                                                                                                       |          | 20              | 15:000\$000 | 16:650\$000  |                |                |
|                                                                     |                                                                                                                                                       |          | 22              |             |              |                |                |
| Das embarcações :                                                   |                                                                                                                                                       |          |                 |             |              |                |                |
| Machinista.....                                                     |                                                                                                                                                       |          | 1               | 1:800\$000  |              |                |                |
| Foguista.....                                                       |                                                                                                                                                       |          | 1               | 720\$000    |              |                |                |
| Marinheiros a 2\$500 em 365 dias.....                               |                                                                                                                                                       |          | 3               | 2:737\$500  |              |                |                |
| Patrão a 80\$000 mensaes.....                                       |                                                                                                                                                       |          | 1               | 960\$000    |              |                |                |
| Remadores a 70\$000 mensaes.....                                    |                                                                                                                                                       |          | 12              | 10:080\$000 | 16:297\$500  |                |                |
|                                                                     |                                                                                                                                                       |          | 18              |             | 146:707\$500 |                |                |
| <b>Material</b>                                                     |                                                                                                                                                       |          |                 |             |              |                |                |
| Expediente.....                                                     | Acquisição e encadernação de livros, papel, pennas e outros artigos.....                                                                              |          |                 | 4:500\$000  |              |                |                |
| Movéis.....                                                         | Compra e concertos.....                                                                                                                               |          |                 | 400\$000    |              |                |                |
| Aluguel de armazem.....                                             |                                                                                                                                                       |          |                 | 18:000\$000 |              |                |                |
| Acquisição, reparo e conservação do material.....                   |                                                                                                                                                       |          |                 | 3:300\$000  |              |                |                |
| Combustivel e lubrificante.....                                     |                                                                                                                                                       |          |                 | 1:000\$000  |              |                |                |
| Diversas despesas.....                                              | { Iluminação.....<br>Publicação de editaes.....<br>Assignatura do <i>Diario Official</i> .....<br>Serviço telegraphico.....<br>Agua, asseio, etc..... |          |                 | 1:618\$000  |              |                |                |
|                                                                     |                                                                                                                                                       |          |                 |             | 28:818\$000  | 175:525\$500   |                |
|                                                                     |                                                                                                                                                       |          |                 |             |              | 4.050:893\$500 |                |



**ALFANDEGAS**

PENEDO

**Pessoal**

Da Administração :

|                                   | Ord.       | Quotas |   |            |
|-----------------------------------|------------|--------|---|------------|
| Inspector.....                    | 3:200\$000 | 16     | 1 | 3:200\$000 |
| Primeiros escripturarios.....     | 2:000\$000 | 10     | 4 | 8:000\$000 |
| Segundos ».....                   | 1:300\$000 | 7      | 6 | 7:800\$000 |
| Thesoureiro.....                  | 2:400\$000 | 12     | 1 | 2:700\$000 |
| Fiel.....                         | 1:200\$000 | 6      | 1 | 1:200\$000 |
| Porteiro e cartorario.....        | 1:400\$000 | 8      | 1 | 1:400\$000 |
| Continuo.....                     | 480\$000   | 3      | 1 | 480\$000   |
| Administrador das Capatazias..... | 1:600\$000 | 9      | 1 | 1:600\$000 |

16 26:38\$000

136 quotas na razão de 10 % sobre a lotação de 170:000\$000..... 17:000\$000 43:380\$000

Da Força dos guardas :

|                  | Soldo      | Grat. Adicional |   |            |
|------------------|------------|-----------------|---|------------|
| Commandante..... | 1:000\$000 | 500\$000        | 1 | 1:500\$000 |
| Guardas.....     | 800\$000   | 400\$000        | 8 | 9:600\$000 |

9 11:100\$000

Das Capatazias :

Trabalhadores a 1\$300 diarios em 300 dias..... 6 3:240\$000

Das embarcações :

|                                  |    |            |
|----------------------------------|----|------------|
| Patrão a 80\$000 mensaes.....    | 3  | 2:880\$000 |
| Machinista 150\$000 mensaes..... | 1  | 1:800\$000 |
| Foguista.....                    | 1  | 960\$000   |
| Marinheiros.....                 | 2  | 1:680\$000 |
| Remadores a 70\$000.....         | 10 | 8:400\$000 |

17 73:440\$000

**Material**

|                 |                                                                          |            |
|-----------------|--------------------------------------------------------------------------|------------|
| Expediente..... | Acquisição e encadernação de livros, papel, pennas e outros artigos..... | 2:600\$000 |
| Moveis.....     | Compra e concertos.....                                                  | 150\$000   |

|               |                                                       |            |
|---------------|-------------------------------------------------------|------------|
| Alugucis..... | { do predio para a Alfandega.....                     | 6:000\$000 |
|               | { da casa para o destacamento de linha.....           | 480\$000   |
|               | { da dita para o destacamento no pontal da barra..... | 48\$000    |

|                                                   |            |
|---------------------------------------------------|------------|
| Acquisição, reparo e conservação do material..... | 1:700\$000 |
| Combustivel e lubrificante.....                   | 1:000\$000 |

|                        |                                               |          |             |             |
|------------------------|-----------------------------------------------|----------|-------------|-------------|
| Diversas despesas..... | { Illuminação.....                            | 471\$000 | 12:440\$000 | 85:889\$000 |
|                        | { Publicação de editaes.....                  |          |             |             |
|                        | { Assignatura do <i>Diario Official</i> ..... |          |             |             |
|                        | { Serviço telegraphico.....                   |          |             |             |
|                        | { Agua, asseio, etc.....                      |          |             |             |

**PERNAMBUCO**

**Pessoal**

Da Administração :

|                                   | Ord.       | Quotas |    |             |
|-----------------------------------|------------|--------|----|-------------|
| Inspector.....                    | 6:000\$000 | 40     | 1  | 6:000\$000  |
| Chefes de secção.....             | 4:000\$000 | 20     | 2  | 8:000\$000  |
| Conferentes.....                  | 3:800\$000 | 18     | 8  | 30:400\$000 |
| Primeiros escripturarios.....     | 3:200\$000 | 16     | 7  | 22:400\$000 |
| Segundos ».....                   | 2:600\$000 | 14     | 12 | 31:200\$000 |
| Terceiros ».....                  | 1:600\$000 | 8      | 12 | 19:200\$000 |
| Quartos ».....                    | 1:300\$000 | 7      | 14 | 18:200\$000 |
| Guarda-mór.....                   | 4:000\$000 | 20     | 1  | 4:000\$000  |
| Ajudante.....                     | 2:600\$000 | 14     | 1  | 2:600\$000  |
| Thesoureiro.....                  | 4:000\$000 | 20     | 1  | 4:600\$000  |
| Fiel.....                         | 1:600\$000 | 8      | 1  | 1:600\$000  |
| Porteiro.....                     | 2:400\$000 | 12     | 1  | 2:400\$000  |
| Ajudante.....                     | 1:800\$000 | 7      | 1  | 1:800\$000  |
| Continuos.....                    | 800\$000   | 4      | 6  | 4:800\$000  |
| Administrador das Capatazias..... | 3:600\$000 | 18     | 1  | 3:600\$000  |
| Ajudante.....                     | 2:600\$000 | 14     | 1  | 2:600\$000  |
| Fieis de armazem.....             | 2:600\$000 | 14     | 7  | 18:200\$000 |

77 181:600\$000

933 quotas na razão de 0,94 % sobre a lotação de 18.200:000\$000..... 171:080\$000 352:680\$000

352:680\$000 4.136:782\$500

PAPEL

1.050:898\$500

|                                                                   |                                                                                                                                                     |                 |        |              |              | PAPEL          |  |
|-------------------------------------------------------------------|-----------------------------------------------------------------------------------------------------------------------------------------------------|-----------------|--------|--------------|--------------|----------------|--|
| <b>ALFANDEGAS</b>                                                 |                                                                                                                                                     |                 |        |              |              |                |  |
| PERNAMBUCO (continuação)                                          |                                                                                                                                                     |                 |        |              |              |                |  |
| <b>Pessoal</b>                                                    |                                                                                                                                                     |                 |        |              |              |                |  |
| Da Força dos guardas:                                             |                                                                                                                                                     |                 |        |              |              |                |  |
|                                                                   | Soldo                                                                                                                                               | Grat. Adicional |        |              |              |                |  |
| Commandante.....                                                  | 2:400\$000                                                                                                                                          | 1:200\$000      | 1      | 3:600\$000   |              |                |  |
| Sargentos.....                                                    | 1:600\$000                                                                                                                                          | 800\$000        | 4      | 9:600\$000   |              |                |  |
| Guardas.....                                                      | 1:200\$000                                                                                                                                          | 600\$000        | 60     | 108:000\$000 | 121:200\$000 |                |  |
|                                                                   |                                                                                                                                                     |                 | 65     |              |              |                |  |
| Das Capatazias:                                                   |                                                                                                                                                     |                 |        |              |              |                |  |
| Ajudantes de feis a 4\$000 em 300 dias.....                       |                                                                                                                                                     |                 | 7      | 8:400\$000   |              |                |  |
| Conferentes de 2ª classe a 5\$000 idem.....                       |                                                                                                                                                     |                 | 6      | 9:000\$000   |              |                |  |
| Mandadores a 6\$000 idem.....                                     |                                                                                                                                                     |                 | 2      | 3:600\$000   |              |                |  |
| Arrumadores a 4\$000 idem.....                                    |                                                                                                                                                     |                 | 7      | 8:400\$000   |              |                |  |
| Abridores a 3\$000 idem.....                                      |                                                                                                                                                     |                 | 14     | 12:600\$000  |              |                |  |
| Vigias de portas a 4\$000 idem.....                               |                                                                                                                                                     |                 | 6      | 7:200\$000   |              |                |  |
| Trabalhadores a 3\$500 idem.....                                  |                                                                                                                                                     |                 | 106    | 111:200\$000 |              |                |  |
| Machinistas a 5\$000 idem.....                                    |                                                                                                                                                     |                 | 2      | 3:000\$000   |              |                |  |
| Ajudantes a 4\$000 idem.....                                      |                                                                                                                                                     |                 | 2      | 2:400\$000   |              |                |  |
| Marcadores a 3\$000 idem.....                                     |                                                                                                                                                     |                 | 6      | 5:400\$000   |              |                |  |
| Balanceiros a 3\$000 idem.....                                    |                                                                                                                                                     |                 | 12     | 10:800\$000  |              |                |  |
| Carapina a 5\$000 idem.....                                       |                                                                                                                                                     |                 | 1      | 1:500\$000   | 183:600\$000 |                |  |
|                                                                   |                                                                                                                                                     |                 | 179    |              |              |                |  |
| Das embarcações:                                                  |                                                                                                                                                     |                 |        |              |              |                |  |
| Mestres a 1:600\$000.....                                         |                                                                                                                                                     |                 | 3      | 4:800\$000   |              |                |  |
| Machinista.....                                                   |                                                                                                                                                     |                 | 1      | 3:000\$000   |              |                |  |
| Foguista.....                                                     |                                                                                                                                                     |                 | 1      | 1:200\$000   |              |                |  |
| Carvoeiro.....                                                    |                                                                                                                                                     |                 | 1      | 1:080\$000   |              |                |  |
| Carpinteiros a 1:500\$000.....                                    |                                                                                                                                                     |                 | 2      | 3:000\$000   |              |                |  |
| Patrões a 1:560\$000.....                                         |                                                                                                                                                     |                 | 6      | 9:360\$000   |              |                |  |
| Remadores a 1:000\$000.....                                       |                                                                                                                                                     |                 | 70     | 70:000\$000  | 92:440\$000  |                |  |
|                                                                   |                                                                                                                                                     |                 | 84     |              | 749:920\$000 |                |  |
| <b>Material</b>                                                   |                                                                                                                                                     |                 |        |              |              |                |  |
| Expediente.....                                                   | Acquisição e encadernação de livros, papel, pennas e outros artigos.....                                                                            |                 |        | 14:000\$000  |              |                |  |
| Movéis.....                                                       | Compra e concertos.....                                                                                                                             |                 |        | 1:000\$000   |              |                |  |
| Acquisição de duas barcas de vigia.....                           |                                                                                                                                                     |                 |        | 60:000\$000  |              |                |  |
| Acquisição, reparos e conservação do material.....                |                                                                                                                                                     |                 |        | 40:000\$000  |              |                |  |
| Combustível e lubrificantes.....                                  |                                                                                                                                                     |                 |        | 50:000\$000  |              |                |  |
| Diversas despesas.....                                            | Iluminação.....<br>Publicação de editaes.....<br>Assignatura do <i>Diario Official</i> .....<br>Serviço telegraphico.....<br>Agua, asseio, etc..... |                 |        | 6:018\$000   | 171:018\$000 | 920:938\$000   |  |
| <b>ALFANDEGAS</b>                                                 |                                                                                                                                                     |                 |        |              |              |                |  |
| PARAHYBA                                                          |                                                                                                                                                     |                 |        |              |              |                |  |
| <b>Pessoal</b>                                                    |                                                                                                                                                     |                 |        |              |              |                |  |
| Da Administração:                                                 |                                                                                                                                                     |                 |        |              |              |                |  |
|                                                                   |                                                                                                                                                     | Ord.            | Quotas |              |              |                |  |
| Inspector.....                                                    | 4:000\$000                                                                                                                                          | 20              | 1      | 4:000\$000   |              |                |  |
| Primeiros escripturarios.....                                     | 2:100\$000                                                                                                                                          | 11              | 5      | 10:500\$000  |              |                |  |
| Segundos.....                                                     | 1:600\$000                                                                                                                                          | 8               | 6      | 9:600\$000   |              |                |  |
| Thesoureiro.....                                                  | 2:600\$000                                                                                                                                          | 14              | 1      | 2:900\$000   |              |                |  |
| Fiel.....                                                         | 1:400\$000                                                                                                                                          | 8               | 1      | 1:400\$000   |              |                |  |
| Porteiro e cartorario.....                                        | 1:600\$000                                                                                                                                          | 9               | 1      | 1:600\$000   |              |                |  |
| Continuo.....                                                     | 560\$000                                                                                                                                            | 3               | 1      | 560\$000     |              |                |  |
| Administrador das Capatazias.....                                 | 1:800\$000                                                                                                                                          | 10              | 1      | 1:800\$000   |              |                |  |
| Fiel de armazem.....                                              | 1:600\$000                                                                                                                                          | 8               | 1      | 1:600\$000   |              |                |  |
|                                                                   |                                                                                                                                                     |                 | 18     | 33:960\$000  |              |                |  |
| 175 quotas na razão de 2,1 % sobre a lotação de 940:000\$000..... |                                                                                                                                                     |                 |        | 19:740\$000  |              |                |  |
| Salarios a serventes.....                                         |                                                                                                                                                     |                 |        | 1:212\$000   | 54:912\$000  |                |  |
|                                                                   |                                                                                                                                                     |                 |        |              | 54:912\$000  | 5.057:720\$500 |  |

PAPEL

54:912\$000 5.057:720\$500

**ALFANDEGAS**

PARAHYBA (continuação)

**Pessoal**

| Da Força dos guardas:                                                       | Soldo      | Grat. Adicional |    |             |             |
|-----------------------------------------------------------------------------|------------|-----------------|----|-------------|-------------|
| Commandante.....                                                            | 1:000\$000 | 500\$000        | 1  | 1:500\$000  | 18:300\$000 |
| Guardas.....                                                                | 800\$000   | 400\$000        | 14 | 16:800\$000 |             |
|                                                                             |            |                 | 15 |             |             |
| <b>Das Capatazias:</b>                                                      |            |                 |    |             |             |
| Mandador a 2\$500 em 300 dias.....                                          |            |                 | 1  | 750\$000    | 11:910\$000 |
| Abridor a 2\$200 idem.....                                                  |            |                 | 1  | 660\$000    |             |
| Trabalhadores a 2\$000 idem.....                                            |            |                 | 15 | 9:000\$000  |             |
| Ditos extraordinarios por occasião da descarga de vapores estrangeiros..... |            |                 | 1  | 1:500\$000  |             |
|                                                                             |            |                 | 17 |             |             |
| <b>Das embarcações:</b>                                                     |            |                 |    |             |             |
| Machinista a 200\$000 mensaes de gratificação.....                          |            |                 | 1  | 2:400\$000  | 9:720\$000  |
| Foguista a 150\$000, idem.....                                              |            |                 | 1  | 1:800\$000  |             |
| Patrão a 60\$000 idem.....                                                  |            |                 | 1  | 720\$000    |             |
| Remadores a 50\$000 idem.....                                               |            |                 | 8  | 4:800\$000  |             |
|                                                                             |            |                 | 11 |             | 94:842\$000 |

**Material**

|                                                   |                                                                                                                                                               |  |  |            |            |              |
|---------------------------------------------------|---------------------------------------------------------------------------------------------------------------------------------------------------------------|--|--|------------|------------|--------------|
| Expediente.....                                   | Acquisição e encadernação de livros, papel, pennas e outros artigos.....                                                                                      |  |  | 3:400\$000 |            |              |
| Movéis.....                                       | Compra e concertos.....                                                                                                                                       |  |  | 400\$000   |            |              |
| Acquisição, reparo e conservação do material..... |                                                                                                                                                               |  |  | 1:400\$000 |            |              |
| Combustivel e lubrificantes.....                  |                                                                                                                                                               |  |  | 2:000\$000 |            |              |
| Diversas despesas..                               | {<br>Iluminação.....<br>Publicação de editaes.....<br>Assignatura do <i>Diario Official</i> .....<br>Serviço telegraphico.....<br>Agua, asseio, etc.....<br>} |  |  | 1:500\$000 | 8:700\$000 | 103:542\$000 |

RIO GRANDE DO NORTE

**Pessoal**

| Da Administração:                                               | Ord.       | Quotas |    |             |             |
|-----------------------------------------------------------------|------------|--------|----|-------------|-------------|
| Inspector.....                                                  | 3:200\$000 | 16     | 1  | 3:200\$000  | 28:380\$000 |
| Primeiros escripturarios.....                                   | 2:000\$000 | 10     | 4  | 8:000\$000  |             |
| Segundos ».....                                                 | 1:300\$000 | 7      | 6  | 7:800\$000  |             |
| Thesoureiro.....                                                | 2:400\$000 | 12     | 1  | 2:700\$000  |             |
| Fiel.....                                                       | 1:200\$000 | 6      | 1  | 1:200\$000  |             |
| Porteiro e cartorario.....                                      | 1:400\$000 | 8      | 1  | 1:400\$000  |             |
| Continuo.....                                                   | 480\$000   | 3      | 1  | 480\$000    |             |
| Administrador das Capatazias.....                               | 1:600\$000 | 9      | 1  | 1:600\$000  |             |
|                                                                 |            |        | 16 |             |             |
| 136 quotas na razão de 7 % sobre a lotação de 160:000\$000..... |            |        |    | 11:200\$000 |             |
| Salarios a dous serventes.....                                  |            |        |    | 1:440\$000  |             |

38:020\$000 5.161:262\$500

**ALFANDEGAS**

RIO GRANDE DO NORTE (continuação)

PAPEL

38:020\$000 5.161:262\$500

**Pessoal**

|                                 |            |                 |    |             |             |
|---------------------------------|------------|-----------------|----|-------------|-------------|
| Da Força dos guardas:           |            |                 |    |             |             |
|                                 | Soldo      | Grat. Adicional |    |             |             |
| Commandante.....                | 1:000\$000 | 500\$000        | 1  | 1:500\$000  |             |
| Guardas.....                    | 800\$000   | 400\$000        | 9  | 10:800\$000 | 12:300\$000 |
|                                 |            |                 | 10 |             |             |
| Das Capatazias:                 |            |                 |    |             |             |
| Trabalhadores e serventes.....  |            |                 |    |             | 5:088\$000  |
| Das embarcações:                |            |                 |    |             |             |
| Patrão a 65\$000 mensaes.....   |            |                 | 1  | 780\$000    |             |
| Marinheiros a 50\$000 idem..... |            |                 | 10 | 6:000\$000  | 6:780\$000  |
|                                 |            |                 | 11 |             | 63:188\$000 |

**Material**

|                                                    |                                                                                                                                                               |  |  |            |             |
|----------------------------------------------------|---------------------------------------------------------------------------------------------------------------------------------------------------------------|--|--|------------|-------------|
| Expediente.....                                    | Acquisição e encadernação de livros pennas outros artigos.....                                                                                                |  |  | 3:450\$000 |             |
| Moveis.....                                        | Compra e concertos.....                                                                                                                                       |  |  | 600\$000   |             |
| Aluguel de casa para armazem.....                  |                                                                                                                                                               |  |  | 300\$000   |             |
| Acquisição, reparos e conservação do material..... |                                                                                                                                                               |  |  | 1:250\$000 |             |
| Diversas despesas..                                | { Iluminação.....<br>{ Publicação de editaes.....<br>{ Assignatura do <i>Diario Official</i> .....<br>{ Serviço telegraphico.....<br>{ Agua, asseio, etc..... |  |  | 918\$000   | 69:706\$000 |
|                                                    |                                                                                                                                                               |  |  |            | 6:518\$000  |

**CEARÁ**

**Pessoal**

|                                                                     |                  |            |        |    |              |
|---------------------------------------------------------------------|------------------|------------|--------|----|--------------|
| Da Administração:                                                   |                  | Ord.       | Quotas |    |              |
| Inspector.....                                                      |                  | 4:000\$000 | 30     | 1  | 4:000\$000   |
| Chefes de secção.....                                               |                  | 3:300\$000 | 17     | 2  | 6:600\$000   |
| Conferentes.....                                                    |                  | 3:000\$000 | 15     | 3  | 9:000\$000   |
| Primeiros escripturarios.....                                       |                  | 2:600\$000 | 14     | 3  | 7:800\$000   |
| Segundos ».....                                                     |                  | 2:000\$000 | 10     | 4  | 8:000\$000   |
| Terceiros ».....                                                    |                  | 1:000\$000 | 8      | 5  | 5:000\$000   |
| Quartos ».....                                                      |                  | 800\$000   | 4      | 5  | 4:000\$000   |
| Guarda-mór.....                                                     |                  | 3:300\$000 | 17     | 1  | 3:300\$000   |
| Thesoureiro.....                                                    | Quebras 400\$000 | 3:200\$000 | 16     | 1  | 3:600\$000   |
| Fiel.....                                                           |                  | 1:300\$000 | 7      | 1  | 1:300\$000   |
| Porteiro.....                                                       |                  | 1:600\$000 | 9      | 1  | 1:600\$000   |
| Continuos.....                                                      |                  | 300\$000   | 3      | 2  | 1:200\$000   |
| Administrador das Capatazias.....                                   |                  | 2:400\$000 | 12     | 1  | 2:400\$000   |
| Fieis de armazem.....                                               |                  | 2:000\$000 | 10     | 3  | 6:000\$000   |
|                                                                     |                  |            |        | 33 | 63:800\$000  |
| 348 quotas na razão de 1,4 % sobre a lotação de 3.600:000\$000..... |                  |            |        |    | 50:400\$000  |
|                                                                     |                  |            |        |    | 114:200\$000 |

|                       |            |                 |    |             |                |
|-----------------------|------------|-----------------|----|-------------|----------------|
| Da Força dos guardas: |            |                 |    |             |                |
|                       | Soldo      | Grat. Adicional |    |             |                |
| Commandante.....      | 1:600\$000 | 800\$000        | 1  | 2:400\$000  |                |
| Sargentos.....        | 1:200\$000 | 600\$000        | 2  | 3:600\$000  |                |
| Guardas.....          | 1:000\$000 | 500\$000        | 18 | 27:000\$000 | 33:000\$000    |
|                       |            |                 | 21 |             |                |
|                       |            |                 |    |             | 147:200\$000   |
|                       |            |                 |    |             | 5.230:988\$500 |

**ALFANDEGAS**  
**CEARÁ (continuação)**  
**Pessoal**

|                                    |    |             |              |  |
|------------------------------------|----|-------------|--------------|--|
| Das Capatazias:                    |    |             |              |  |
| Mandador a 4\$000 em 300 dias..... | 1  | 1:200\$000  |              |  |
| Conferentes a 3\$000 idem.....     | 3  | 2:700\$000  |              |  |
| Trabalhadores a 2\$500 idem.....   | 40 | 30:000\$000 | 33:900\$000  |  |
|                                    | 44 |             |              |  |
| Das embarcações:                   |    |             |              |  |
| Patrão a 100\$000 por mez.....     | 2  | 2:400\$000  |              |  |
| Remadores a 90\$000 idem.....      | 19 | 20:520\$000 | 22:920\$000  |  |
|                                    | 21 |             | 204:020\$000 |  |

**Material**

|                                                        |                                                                                                                                                                            |            |             |              |
|--------------------------------------------------------|----------------------------------------------------------------------------------------------------------------------------------------------------------------------------|------------|-------------|--------------|
| Expediente.....                                        | Acquisição e encadernação de livros, papel, pennas e outros artigos.....                                                                                                   | 5:600\$000 |             |              |
| Movéis.....                                            | Compra e concertos.....                                                                                                                                                    | 700\$000   |             |              |
| Acquisição, reparos e conservação do material.....     |                                                                                                                                                                            | 2:000\$000 |             |              |
| Substituição e concertos dos apparatus de latrina..... |                                                                                                                                                                            | 1:500\$000 |             |              |
| Diversas despesas.....                                 | {<br>Iluminação.....<br>Publicação de editaes.....<br>Assignatura do <i>Diario Official</i> .....<br>Serviço telegraphico.....<br>Agua, asseio, etc.....                 } | 2:218\$000 | 12:018\$000 | 210:038\$000 |

**PARNAHYBA**

**Pessoal**

|                                                                   | Ord.             | Quotas         |    |             |             |
|-------------------------------------------------------------------|------------------|----------------|----|-------------|-------------|
| Da Administração:                                                 |                  |                |    |             |             |
| Inspector.....                                                    | 3:200\$000       | 16             | 1  | 3:200\$000  |             |
| Primeiros escripturarios.....                                     | 2:000\$000       | 10             | 4  | 8:000\$000  |             |
| Segundos ".....                                                   | 1:300\$000       | 7              | 6  | 7:800\$000  |             |
| Thesoureiro.....                                                  | 2:400\$000       | 12             | 1  | 2:700\$000  |             |
| Fiel.....                                                         | 1:200\$000       | 6              | 1  | 1:200\$000  |             |
| Porteiro e cartorario.....                                        | 1:400\$000       | 8              | 1  | 1:400\$000  |             |
| Continuo.....                                                     | 480\$000         | 3              | 1  | 480\$000    |             |
| Administrador das Capatazias.....                                 | 1:600\$000       | 9              | 1  | 1:600\$000  |             |
|                                                                   |                  | 16             |    | 26:380\$000 |             |
| 136 quotas na razão de 2,5 % sobre a lotação de 600:000\$000..... |                  |                |    | 15:000\$000 |             |
| Salarios a dous serventes.....                                    |                  |                |    | 1:200\$000  | 42:580\$000 |
| Da Força dos guardas:                                             |                  |                |    |             |             |
| Commandante.....                                                  | Soldo 1:000\$000 | Grat. 500\$000 | 1  | 1:500\$000  |             |
| Guardas.....                                                      | 800\$000         | 400\$000       | 10 | 12:000\$000 | 13:500\$000 |
|                                                                   |                  |                | 11 |             |             |
| Das Capatazias:                                                   |                  |                |    |             |             |
| Mandador.....                                                     |                  |                | 1  | 600\$000    |             |
| Trabalhadores.....                                                |                  |                | 6  | 2:700\$000  | 3:300\$000  |
|                                                                   |                  |                | 7  |             |             |
| Das embarcações:                                                  |                  |                |    |             |             |
| Patrões a 700\$000.....                                           |                  |                | 2  | 1:400\$000  |             |
| Marinheiros a 580\$000.....                                       |                  |                | 10 | 5:800\$000  | 7:200\$000  |
|                                                                   |                  |                | 12 |             | 66:580\$000 |

**Material**

|                                                   |                                                                                                                                                                            |            |            |             |
|---------------------------------------------------|----------------------------------------------------------------------------------------------------------------------------------------------------------------------------|------------|------------|-------------|
| Expediente.....                                   | Acquisição e encadernação de livros, papel, pennas e outros artigos.....                                                                                                   | 1:900\$000 |            |             |
| Movéis.....                                       | Compra e concertos.....                                                                                                                                                    | 300\$000   |            |             |
| Edificio.....                                     | Aluguel de casa.....                                                                                                                                                       | 1:680\$000 |            |             |
|                                                   | Idem da casa para o destacamento.....                                                                                                                                      | 660\$000   |            |             |
| Acquisição, reparo e conservação do material..... |                                                                                                                                                                            | 2:000\$000 |            |             |
| Diversas despesas.....                            | {<br>Iluminação.....<br>Publicação de editaes.....<br>Assignatura do <i>Diario Official</i> .....<br>Serviço telegraphico.....<br>Agua, asseio, etc.....                 } | 600\$000   | 7:140\$000 | 73:720\$000 |

5.520:726\$500

**ALFANDEGAS**

**MARANHÃO**

**Pessoal**

| Da Administração:                                                  |                                                                                                                                                     | Ord.     | Quotas          |             |                |  |
|--------------------------------------------------------------------|-----------------------------------------------------------------------------------------------------------------------------------------------------|----------|-----------------|-------------|----------------|--|
| Inspector.....                                                     | 4:800\$000                                                                                                                                          | 30       | 1               | 4:800\$000  |                |  |
| Chefes de secção.....                                              | 3:300\$000                                                                                                                                          | 17       | 2               | 6:600\$000  |                |  |
| Conferentes.....                                                   | 3:000\$000                                                                                                                                          | 16       | 4               | 12:000\$000 |                |  |
| Primeiros escripturarios.....                                      | 2:600\$000                                                                                                                                          | 14       | 3               | 7:800\$000  |                |  |
| Segundos ».....                                                    | 2:400\$000                                                                                                                                          | 12       | 4               | 9:600\$000  |                |  |
| Terciros ».....                                                    | 1:300\$000                                                                                                                                          | 7        | 5               | 6:500\$000  |                |  |
| Quartos ».....                                                     | 1:000\$000                                                                                                                                          | 5        | 5               | 5:000\$000  |                |  |
| Guarda-mór.....                                                    | 3:300\$000                                                                                                                                          | 17       | 1               | 3:300\$000  |                |  |
| Ajudante.....                                                      | 1:700\$000                                                                                                                                          | 8        | 1               | 1:700\$000  |                |  |
| Thesoureiro..... Quebras 400\$000                                  | 3:200\$000                                                                                                                                          | 16       | 1               | 3:600\$000  |                |  |
| Fiel.....                                                          | 1:300\$000                                                                                                                                          | 7        | 1               | 1:300\$000  |                |  |
| Porteiro.....                                                      | 2:000\$000                                                                                                                                          | 10       | 1               | 2:000\$000  |                |  |
| Continuos.....                                                     | 700\$000                                                                                                                                            | 3        | 2               | 1:400\$000  |                |  |
| Administrador das Capatazias.....                                  | 2:400\$000                                                                                                                                          | 12       | 1               | 2:400\$000  |                |  |
| Fieis de armazem.....                                              | 2:400\$000                                                                                                                                          | 12       | 4               | 9:600\$000  |                |  |
|                                                                    |                                                                                                                                                     |          | 36              | 77:600\$000 |                |  |
| 402 quotas na razão de 1,2% sobre a lotação de 5.200:000\$000..... |                                                                                                                                                     |          |                 | 62:400\$000 | 140:000\$000   |  |
| Da Força dos guardas:                                              |                                                                                                                                                     | Soldo    | Grat. Adicional |             |                |  |
| Commandante.....                                                   | 1:600\$000                                                                                                                                          | 800\$000 | 1               | 2:400\$000  |                |  |
| Sargentos.....                                                     | 1:200\$000                                                                                                                                          | 600\$000 | 2               | 3:600\$000  |                |  |
| Guardas.....                                                       | 1:000\$000                                                                                                                                          | 500\$000 | 18              | 27:000\$000 | 33:000\$000    |  |
|                                                                    |                                                                                                                                                     |          | 21              |             |                |  |
| Das Capatazias:                                                    |                                                                                                                                                     |          |                 |             |                |  |
| Mandadores, a 4\$ em 300 dias.....                                 |                                                                                                                                                     |          | 3               | 3:600\$000  |                |  |
| Conferentes idem idem.....                                         |                                                                                                                                                     |          | 2               | 2:400\$000  |                |  |
| Vigias, a 4\$ idem.....                                            |                                                                                                                                                     |          | 2               | 2:400\$000  |                |  |
| Machinistas dos guindastes a vapor, a 200\$ mensaes.....           |                                                                                                                                                     |          | 2               | 4:800\$000  |                |  |
| Trabalhadores, a 3\$500 diarios.....                               |                                                                                                                                                     |          | 50              | 52:500\$000 | 65:700\$000    |  |
|                                                                    |                                                                                                                                                     |          | 59              |             |                |  |
| Das embarcações:                                                   |                                                                                                                                                     |          |                 |             |                |  |
| Patrões a 100\$ mensaes.....                                       |                                                                                                                                                     |          | 4               | 4:800\$000  |                |  |
| Carpinteiro a 83\$333 idem.....                                    |                                                                                                                                                     |          | 1               | 1:000\$000  |                |  |
| Remadores a 90\$ idem.....                                         |                                                                                                                                                     |          | 39              | 42:120\$000 |                |  |
| Mestre.....                                                        |                                                                                                                                                     |          | 1               | 1:200\$000  |                |  |
| Machinista.....                                                    |                                                                                                                                                     |          | 1               | 2:400\$000  |                |  |
| Foguista.....                                                      |                                                                                                                                                     |          | 1               | 900\$000    |                |  |
| Carvoeiro.....                                                     |                                                                                                                                                     |          | 1               | 720\$000    | 53:140\$000    |  |
|                                                                    |                                                                                                                                                     |          | 48              |             | 291:840\$000   |  |
| <b>Material</b>                                                    |                                                                                                                                                     |          |                 |             |                |  |
| Expediente.....                                                    | Acquisição e encadernação de livros, papel, pennas e outros artigos.....                                                                            |          |                 | 6:000\$000  |                |  |
| Movéis.....                                                        | Compra e concertos.....                                                                                                                             |          |                 | 1:000\$000  |                |  |
| Aluguel de casa.....                                               |                                                                                                                                                     |          |                 | 1:400\$000  |                |  |
| Acquisição, reparo e conservação do material.....                  |                                                                                                                                                     |          |                 | 10:000\$000 |                |  |
| Combustivel e lubrificante.....                                    |                                                                                                                                                     |          |                 | 8:000\$000  |                |  |
| Condução de volumes.....                                           |                                                                                                                                                     |          |                 | 1:000\$000  |                |  |
| Diversas despesas.....                                             | { Iluminação.....<br>Publicação de editaes.....<br>Assignatura do <i>Diario Official</i> .....<br>Serviço telegraphico.....<br>Água, assio etc..... |          |                 | 6:068\$000  | 33:468\$000    |  |
|                                                                    |                                                                                                                                                     |          |                 |             | 325:308\$000   |  |
|                                                                    |                                                                                                                                                     |          |                 |             | 5.846:034\$500 |  |

**ALFANDEGAS**

PARÁ

**Pessoal**

PAPEL

5.846:034\$500

| Da Administração :                | Ord.      | Quotas |    |              |
|-----------------------------------|-----------|--------|----|--------------|
| Inspector.....                    | 6:000\$00 | 40     | 1  | 6:000\$000   |
| Chefes de secção.....             | 4:000\$00 | 20     | 2  | 8:000\$000   |
| Conferentes.....                  | 3:800\$00 | 18     | 8  | 30:400\$000  |
| Primeiros escripturarios.....     | 3:200\$00 | 16     | 7  | 22:400\$000  |
| Segundos ».....                   | 2:600\$00 | 14     | 12 | 31:200\$000  |
| Terceiros ».....                  | 1:600\$00 | 8      | 12 | 19:200\$000  |
| Quartos ».....                    | 1:300\$00 | 7      | 12 | 15:600\$000  |
| Guarda-mór.....                   | 4:000\$00 | 20     | 1  | 4:000\$000   |
| Ajudante.....                     | 2:600\$00 | 14     | 1  | 2:600\$000   |
| Thesoureiro..... Quebras 600\$000 | 4:000\$00 | 20     | 1  | 4:600\$000   |
| Fiel.....                         | 1:600\$00 | 8      | 1  | 1:600\$000   |
| Porteiro.....                     | 2:400\$00 | 12     | 1  | 2:400\$000   |
| Ajudante.....                     | 1:600\$00 | 8      | 1  | 1:600\$000   |
| Continuos.....                    | 800\$000  | 4      | 5  | 4:000\$000   |
| Administrador das Capatazias..... | 3:600\$00 | 18     | 1  | 3:600\$000   |
| Ajudante.....                     | 2:600\$00 | 14     | 1  | 2:600\$000   |
| Fieis de armazem.....             | 2:600\$00 | 14     | 7  | 18:200\$000  |
|                                   |           |        | 74 | 178:000\$000 |

916 quotas na razão de 0,99 % sobre a lotação de 25.700:000\$000..... 254:430\$000 432:430\$000

| Da Força dos guardas : | Soldo      | Grat. Adicional |    |              |
|------------------------|------------|-----------------|----|--------------|
| Commandante.....       | 2:400\$000 | 1:200\$000      | 1  | 3:600\$000   |
| Sargentos.....         | 2:000\$000 | 1:000\$000      | 4  | 12:000\$000  |
| Guardas.....           | 1:600\$000 | 800\$000        | 55 | 132:000\$000 |
|                        |            |                 | 60 |              |

147:600\$000

Das Capatazias :

|                                           |  |  |     |              |
|-------------------------------------------|--|--|-----|--------------|
| Mandadores a 5\$000 em 300 dias.....      |  |  | 4   | 6:000\$000   |
| Conferentes de armazem a 4\$500 idem..... |  |  | 11  | 14:850\$000  |
| Vigias a 4\$000 idem.....                 |  |  | 13  | 15:600\$000  |
| Marcador a 4\$000 idem.....               |  |  | 4   | 4:800\$000   |
| Trabalhadores a 4\$500 idem.....          |  |  | 110 | 148:500\$000 |
| Machinista a 240\$000 mensaes.....        |  |  | 1   | 2:880\$000   |
| Segundo dito a 200\$000 idem.....         |  |  | 3   | 7:200\$000   |
| Foguistas a 100\$000 idem.....            |  |  | 4   | 4:800\$000   |
|                                           |  |  | 150 |              |

204:630\$000

Das embarcações :

|                                                       | Soldo e grat. |  |    |            |
|-------------------------------------------------------|---------------|--|----|------------|
| Commandante.....                                      |               |  | 1  | 4:000\$000 |
| Imediato.....                                         |               |  | 1  | 3:000\$000 |
| Primeiro machinista.....                              |               |  | 1  | 3:600\$000 |
| Segundo ».....                                        |               |  | 1  | 3:000\$000 |
| Foguistas a 100\$000 mensaes.....                     |               |  | 3  | 3:600\$000 |
| Carvoeiros a 60\$000 idem.....                        |               |  | 2  | 1:440\$000 |
| Mestre.....                                           |               |  | 1  | 2:400\$000 |
| Cozinheiro.....                                       |               |  | 1  | 540\$000   |
| Marinheiros de classe superior a 70\$000 mensaes..... |               |  | 2  | 1:680\$000 |
| Ditos a 55\$000 idem.....                             |               |  | 10 | 6:600\$000 |
| Guardião.....                                         |               |  | 1  | 1:800\$000 |
|                                                       |               |  | 24 |            |

31:660\$000

Aviso Serzedello :

|                                    | Soldo e grat. |  |    |            |
|------------------------------------|---------------|--|----|------------|
| Commandante.....                   |               |  | 1  | 2:400\$000 |
| Mestre.....                        |               |  | 1  | 1:800\$000 |
| Machinista.....                    |               |  | 1  | 3:000\$000 |
| Ajudante.....                      |               |  | 1  | 2:600\$000 |
| Foguista.....                      |               |  | 1  | 1:200\$000 |
| Carvoeiro.....                     |               |  | 1  | 960\$000   |
| Tripolantes a 55\$000 mensaes..... |               |  | 4  | 2:640\$000 |
|                                    |               |  | 10 |            |

14:600\$000

830:920\$000 5.846:034\$500

|                                                                           |                                                                          |                 |             |              |              | PAPEL        |                |
|---------------------------------------------------------------------------|--------------------------------------------------------------------------|-----------------|-------------|--------------|--------------|--------------|----------------|
| <b>ALFANDEGAS</b>                                                         |                                                                          |                 |             |              |              |              |                |
| PARÁ (continuação).                                                       |                                                                          |                 |             |              |              |              |                |
| <b>Pessoal</b>                                                            |                                                                          |                 |             |              |              |              |                |
| Lanchas a vapor:                                                          |                                                                          |                 |             |              |              |              |                |
| Encarregados a 150\$000 mensaes.....                                      | Soldo e grat.                                                            | 2               | 3:600\$000  |              |              |              |                |
| Machinistas a 233\$333 » .....                                            | » »                                                                      | 2               | 5:600\$000  |              |              |              |                |
| Ajudantes a 120\$000 » .....                                              | » »                                                                      | 2               | 2:880\$000  |              |              |              |                |
| Carvoeiros a 80\$000 » .....                                              | » »                                                                      | 2               | 1:920\$000  |              |              |              |                |
| Tripolantes a 55\$000 » .....                                             | » »                                                                      | 4               | 2:640\$000  |              | 16:640\$000  |              |                |
|                                                                           |                                                                          | 12              |             |              |              |              |                |
| Barcas de vigia:                                                          |                                                                          |                 |             |              |              |              |                |
| Escrivão.....                                                             | Soldo e grat.                                                            | 1               | 2:400\$000  |              |              |              |                |
| Mestres a 150\$000 mensaes.....                                           | » »                                                                      | 2               | 3:600\$000  |              |              |              |                |
| Carpinteiro.....                                                          | » »                                                                      | 1               | 1:200\$000  |              |              |              |                |
| Patrões a 100\$000 mensaes.....                                           | » »                                                                      | 2               | 2:400\$000  |              |              |              |                |
| Marinheiros a 55\$000 » .....                                             | » »                                                                      | 20              | 13:200\$000 |              |              |              |                |
| Ditos a 70\$000 mensaes.....                                              | » »                                                                      | 2               | 1:680\$000  |              | 24:480\$000  |              |                |
|                                                                           |                                                                          | 28              |             |              | 872:040\$000 |              |                |
| <b>Material</b>                                                           |                                                                          |                 |             |              |              |              |                |
| Expediente.....                                                           | Acquisição e encadernação de livros, papel, pennas e outros artigos..... |                 | 15:600\$000 |              |              |              |                |
| Moveis.....                                                               | Compra e concertos.....                                                  |                 | 2:000\$000  |              |              |              |                |
| Acquisição, reparo e conservação do material.....                         |                                                                          |                 | 49:700\$000 |              |              |              |                |
| Combustível lubrificante.....                                             |                                                                          |                 | 42:000\$000 |              |              |              |                |
| Munições de bocca.....                                                    |                                                                          |                 | 43:000\$000 |              |              |              |                |
| Diversas despesas... {                                                    |                                                                          |                 |             |              |              |              |                |
| Iluminação.....                                                           |                                                                          |                 |             |              |              |              |                |
| Publicação de editaes.....                                                |                                                                          |                 |             |              |              |              |                |
| Assignatura do <i>Diario Official</i> .....                               |                                                                          |                 | 11:500\$000 |              | 163:800\$000 |              | 1.035:840\$000 |
| Serviço telegraphico.....                                                 |                                                                          |                 |             |              |              |              |                |
| Agua, asseio, etc.....                                                    |                                                                          |                 |             |              |              |              |                |
| <b>MANÁOS</b>                                                             |                                                                          |                 |             |              |              |              |                |
| <b>Pessoal</b>                                                            |                                                                          |                 |             |              |              |              |                |
| Da Administração:                                                         |                                                                          |                 |             |              |              |              |                |
|                                                                           | Ord.                                                                     | Quotas          |             |              |              |              |                |
| Inspector.....                                                            | 4:800\$000                                                               | 30              | 1           | 4:800\$000   |              |              |                |
| Chefes de secção.....                                                     | 3:300\$000                                                               | 17              | 2           | 6:600\$000   |              |              |                |
| Conferentes.....                                                          | 3:000\$000                                                               | 15              | 4           | 12:000\$000  |              |              |                |
| Primeiros escripturarios.....                                             | 2:600\$000                                                               | 14              | 3           | 7:800\$000   |              |              |                |
| Segundos » .....                                                          | 2:400\$000                                                               | 10              | 4           | 9:600\$000   |              |              |                |
| Terceiros » .....                                                         | 1:300\$000                                                               | 6               | 6           | 7:800\$000   |              |              |                |
| Quartos » .....                                                           | 1:000\$000                                                               | 3               | 6           | 6:000\$000   |              |              |                |
| Guarda-mór.....                                                           | 3:300\$000                                                               | 17              | 1           | 3:300\$000   |              |              |                |
| Ajudante.....                                                             | 1:700\$000                                                               | 8               | 1           | 1:700\$000   |              |              |                |
| Thesoureiro.....                                                          | Quebras 400\$000                                                         | 14              | 1           | 3:600\$000   |              |              |                |
| Fiel.....                                                                 | 1:300\$000                                                               | 7               | 1           | 1:300\$000   |              |              |                |
| Porteiro.....                                                             | 2:000\$000                                                               | 9               | 1           | 2:000\$000   |              |              |                |
| Continuos.....                                                            | 700\$000                                                                 | 3               | 2           | 1:400\$000   |              |              |                |
| Administrador das Capatazias.....                                         | 2:400\$000                                                               | 12              | 1           | 2:400\$000   |              |              |                |
| Fiel de armazem.....                                                      | 2:400\$000                                                               | 10              | 1           | 2:400\$000   |              |              |                |
|                                                                           |                                                                          |                 | 35          | 72:700\$000  |              |              |                |
| 343 quotas na razão de 1,7% sobre a lotação de 7.700:000\$000.....        |                                                                          |                 |             | 130:900\$000 |              | 203:600\$000 |                |
| Da Força dos guardas:                                                     |                                                                          |                 |             |              |              |              |                |
|                                                                           | Soldo                                                                    | Grat. Adicional |             |              |              |              |                |
| Commandante.....                                                          | 1:800\$000                                                               | 900\$000        | 1           | 2:700\$000   |              |              |                |
| Sargentos.....                                                            | 1:400\$000                                                               | 700\$000        | 2           | 4:200\$000   |              |              |                |
| Guardas.....                                                              | 1:200\$000                                                               | 600\$000        | 28          | 50:400\$000  |              | 57:300\$000  |                |
|                                                                           |                                                                          |                 | 31          |              |              |              |                |
| Das Capatazias:                                                           |                                                                          |                 |             |              |              |              |                |
| Mandador.....                                                             |                                                                          |                 | 1           | 3:000\$000   |              |              |                |
| Trabalhadores.....                                                        |                                                                          |                 | 16          | 48:000\$000  |              |              |                |
| Ditos extraordinarios para condução de carga da ponte para o armazem..... |                                                                          |                 |             | 11:700\$000  |              | 62:700\$000  |                |
|                                                                           |                                                                          |                 | 17          |              |              |              |                |
| Das embarcações:                                                          |                                                                          |                 |             |              |              |              |                |
| Patrão.....                                                               |                                                                          |                 | 1           | 1:825\$600   |              |              |                |
| Remadores.....                                                            |                                                                          |                 | 14          | 20:440\$000  |              |              |                |
| Pessoal da lancha á vapor.....                                            |                                                                          |                 |             | 9:520\$000   |              | 31:785\$600  |                |
|                                                                           |                                                                          |                 | 15          |              |              | 355:385\$600 | 6.881:874\$500 |



|                                                                                      |                                                                                                                                                               |            |                 |             |              | PAPEL          |
|--------------------------------------------------------------------------------------|---------------------------------------------------------------------------------------------------------------------------------------------------------------|------------|-----------------|-------------|--------------|----------------|
| <b>ALFANDEGAS</b>                                                                    |                                                                                                                                                               |            |                 |             |              | 355:385\$600   |
| <b>MANÁOS (continuação)</b>                                                          |                                                                                                                                                               |            |                 |             |              | 6.881:874\$500 |
| <b>Material</b>                                                                      |                                                                                                                                                               |            |                 |             |              |                |
| Expediente.....                                                                      | Acquisição e encadernação de livros, papel, pennas e outros artigos.....                                                                                      |            |                 | 7:000\$000  |              |                |
| Movéis.....                                                                          | Compra e concertos.....                                                                                                                                       |            |                 | 2:500\$000  |              |                |
| Aluguel de casa.....                                                                 |                                                                                                                                                               |            |                 | 6:000\$000  |              |                |
| Acquisição, reparo e conservação do material.....                                    |                                                                                                                                                               |            |                 | 10:000\$000 |              |                |
| Combustível e lubrificantes.....                                                     |                                                                                                                                                               |            |                 | 5:000\$000  |              |                |
| Diversas despesas...                                                                 | {<br>Iluminação.....<br>Publicação de editaes.....<br>Assignatura do <i>Diario Official</i> .....<br>Serviço telegraphico.....<br>Água, asseio, etc.....<br>} |            |                 | 2:518\$000  | 33:018\$000  | 338:403\$600   |
| <b>SANTOS</b>                                                                        |                                                                                                                                                               |            |                 |             |              |                |
| <b>Pessoal</b>                                                                       |                                                                                                                                                               |            |                 |             |              |                |
| Da Administração:                                                                    |                                                                                                                                                               | Ord.       | Quotas          |             |              |                |
| Inspector.....                                                                       |                                                                                                                                                               | 6:000\$000 | 30              | 1           | 6:000\$000   |                |
| Chefes de secção.....                                                                |                                                                                                                                                               | 4:000\$000 | 20              | 2           | 8:000\$000   |                |
| Conferentes.....                                                                     |                                                                                                                                                               | 3:800\$000 | 18              | 8           | 30:400\$000  |                |
| Primeiros escripturarios.....                                                        |                                                                                                                                                               | 3:200\$000 | 16              | 10          | 32:000\$000  |                |
| Segundos ».....                                                                      |                                                                                                                                                               | 2:600\$000 | 14              | 12          | 31:200\$000  |                |
| Terceiros ».....                                                                     |                                                                                                                                                               | 1:600\$000 | 8               | 12          | 19:200\$000  |                |
| Quartos ».....                                                                       |                                                                                                                                                               | 1:300\$000 | 7               | 12          | 15:600\$000  |                |
| Guarda-mór.....                                                                      |                                                                                                                                                               | 4:000\$000 | 20              | 1           | 4:000\$000   |                |
| Ajudante.....                                                                        |                                                                                                                                                               | 2:600\$000 | 14              | 1           | 2:600\$000   |                |
| Thesoureiro.....                                                                     | Quebras 600\$000                                                                                                                                              | 4:000\$000 | 20              | 1           | 4:600\$000   |                |
| Fieis.....                                                                           |                                                                                                                                                               | 1:600\$000 | 8               | 2           | 3:200\$000   |                |
| Porteiro.....                                                                        |                                                                                                                                                               | 2:400\$000 | 12              | 1           | 2:400\$000   |                |
| Continuos.....                                                                       |                                                                                                                                                               | 800\$000   | 4               | 4           | 3:200\$000   |                |
|                                                                                      |                                                                                                                                                               |            |                 | 67          | 162:400\$000 |                |
| 820 quotas na razão de 0,65 % sobre a lotação de 23.500:000\$000.....                |                                                                                                                                                               |            |                 |             | 152:750\$000 | 315:150\$000   |
| Da Força dos guardas:                                                                |                                                                                                                                                               | Soldo      | Grat. Adicional |             |              |                |
| Commandante.....                                                                     |                                                                                                                                                               | 2:400\$000 | 1:200\$000      | 1           | 3:600\$000   |                |
| Sargentos.....                                                                       |                                                                                                                                                               | 2:000\$000 | 1:000\$000      | 4           | 12:000\$000  |                |
| Guardas.....                                                                         |                                                                                                                                                               | 1:600\$000 | 800\$000        | 70          | 168:000\$000 | 183:600\$000   |
|                                                                                      |                                                                                                                                                               |            |                 | 75          |              |                |
| Das Capatazias:                                                                      |                                                                                                                                                               |            |                 |             |              |                |
| Trabalhadores a 5\$000 por dia.....                                                  |                                                                                                                                                               |            |                 | 15          |              | 22:500\$000    |
| Das embarcações:                                                                     |                                                                                                                                                               |            |                 |             |              |                |
| Patrão da lancha a 150\$000 por mez.....                                             |                                                                                                                                                               |            |                 | 1           | 1:800\$000   |                |
| Patrões a 150\$000 idem.....                                                         |                                                                                                                                                               |            |                 | 3           | 5:400\$000   |                |
| Machinistas a 300\$000 idem.....                                                     |                                                                                                                                                               |            |                 | 3           | 10:800\$000  |                |
| Foguistas a 150\$000 idem.....                                                       |                                                                                                                                                               |            |                 | 3           | 5:400\$000   |                |
| Remadores a 100\$000 idem.....                                                       |                                                                                                                                                               |            |                 | 30          | 36:000\$000  | 59:400\$000    |
|                                                                                      |                                                                                                                                                               |            |                 | 40          |              | 580:650\$000   |
| <b>Material</b>                                                                      |                                                                                                                                                               |            |                 |             |              |                |
| Expediente: Acquisição e encadernação de livros, papel, pennas e outros artigos..... |                                                                                                                                                               |            |                 |             | 13:000\$000  |                |
| Movéis: Compra e concertos.....                                                      |                                                                                                                                                               |            |                 |             | 3:000\$000   |                |
| Acquisição, reparo e conservação do material.....                                    | te.....                                                                                                                                                       |            |                 |             | 30:000\$000  |                |
| Diversas despesas...                                                                 | {<br>Iluminação.....<br>Publicação de editaes.....<br>Assignatura do <i>Diario Official</i> .....<br>Serviço telegraphico.....<br>Água, asseio, etc.....<br>} |            |                 |             | 5:968\$000   | 51:968\$000    |
|                                                                                      |                                                                                                                                                               |            |                 |             |              | 632:618\$000   |
|                                                                                      |                                                                                                                                                               |            |                 |             |              | 7.902:890\$100 |

**ALFANDEGAS**

**PARANAGUÁ**

**Pessoal**

| Da Administração :                | Ord.       | Quotas |   |             |
|-----------------------------------|------------|--------|---|-------------|
| Inspector.....                    | 4:000\$000 | 20     | 1 | 4:000\$000  |
| Primeiros escripturarios.....     | 2:100\$000 | 11     | 6 | 12:600\$000 |
| Segundos » .....                  | 1:600\$000 | 8      | 8 | 12:800\$000 |
| Thesoureiro..... Quebras 300\$000 | 2:600\$000 | 14     | 1 | 2:900\$000  |
| Fiel.....                         | 1:400\$000 | 8      | 1 | 1:400\$000  |
| Porteiro e cartorario.....        | 1:600\$000 | 9      | 1 | 1:600\$000  |
| Continuo.....                     | 560\$000   | 3      | 1 | 560\$000    |
| Administrador das Capatazias..... | 1:800\$000 | 10     | 1 | 1:800\$000  |
| Fiel de armazem.....              | 1:600\$000 | 8      | 1 | 1:600\$000  |

202 quotas na razão de 1,8 % sobre a lotação de 1.800:000\$000..... 32:400\$000 71:660\$000

| Da Força dos guardas : | Soldo      | Grat. Adicional |    |             |
|------------------------|------------|-----------------|----|-------------|
| Commandante.....       | 1:000\$000 | 500\$000        | 1  | 1:500\$000  |
| Guardas.....           | 800\$000   | 400\$000        | 18 | 21:600\$000 |

| Das Capatazias :                                     |  |  |    |             |
|------------------------------------------------------|--|--|----|-------------|
| Machinista do guindaste a vapor.....                 |  |  | 1  | 1:800\$000  |
| Mandadores a 4\$500 em 300 dias.....                 |  |  | 2  | 2:700\$000  |
| Trabalhadores a 4\$000 idem.....                     |  |  | 20 | 24:000\$000 |
| Ditos extraordinarios para conducção de volumes..... |  |  |    | 6:000\$000  |

| Das embarcações:              |  |  |    |             |
|-------------------------------|--|--|----|-------------|
| Machinista.....               |  |  | 1  | 3:000\$000  |
| Foguista.....                 |  |  | 1  | 1:440\$000  |
| Patrão.....                   |  |  | 1  | 1:560\$000  |
| Marinheiros.....              |  |  | 2  | 2:400\$000  |
| Patrões a 3\$500 diarios..... |  |  | 2  | 2:555\$000  |
| Reimadores a 3\$000 idem..... |  |  | 12 | 18:140\$000 |

19 153:355\$000

**Material**

|                                                                                  |                                                                          |            |  |  |
|----------------------------------------------------------------------------------|--------------------------------------------------------------------------|------------|--|--|
| Expediente.....                                                                  | Acquisição e encadernação de livros, papel, pennas e outros artigos..... | 4:300\$000 |  |  |
| Movéis.....                                                                      | Compra e concertos.....                                                  | 200\$000   |  |  |
| Aluguel de casas no porto de Pedro II e na ilha do Mel, para postos fiscaes..... |                                                                          | 600\$000   |  |  |
| Acquisição, reparo e conservação do material.....                                |                                                                          | 2:600\$000 |  |  |
| Combustivel e lubrificante.....                                                  |                                                                          | 4:500\$000 |  |  |

|                         |                                                                                                                                                       |            |  |             |              |
|-------------------------|-------------------------------------------------------------------------------------------------------------------------------------------------------|------------|--|-------------|--------------|
| Diversas de spezas..... | { Iluminação.....<br>Publicação de editaes.....<br>Assignatura do <i>Diario Official</i> .....<br>Serviço telegraphico.....<br>Água, asseio, etc..... | 1:000\$000 |  | 13:200\$000 | 166:555\$000 |
|-------------------------|-------------------------------------------------------------------------------------------------------------------------------------------------------|------------|--|-------------|--------------|

**SANTA CATHARINA**

**Pessoal**

| Da Administração:                 | Ord.       | Quotas |   |             |
|-----------------------------------|------------|--------|---|-------------|
| Inspector.....                    | 4:000\$000 | 20     | 1 | 4:000\$000  |
| Conferentes.....                  | 3:000\$000 | 15     | 2 | 6:000\$000  |
| Primeiros escripturarios.....     | 2:100\$000 | 11     | 5 | 10:500\$000 |
| Segundos » .....                  | 1:600\$000 | 8      | 6 | 9:600\$000  |
| Guarda-mór.....                   | 3:300\$000 | 17     | 1 | 3:300\$000  |
| Thesoureiro..... Quebras 300\$000 | 2:600\$000 | 14     | 1 | 2:900\$000  |
| Fiel.....                         | 1:400\$000 | 8      | 1 | 1:400\$000  |
| Porteiro e cartorario.....        | 1:600\$000 | 9      | 1 | 1:600\$000  |
| Continuo.....                     | 560\$000   | 3      | 1 | 560\$000    |
| Administrador das Capatazias..... | 1:800\$000 | 10     | 1 | 1:800\$000  |
| Fiel de armazem.....              | 1:600\$000 | 8      | 1 | 1:600\$000  |

222 quotas na razão de 2,3 % sobre a lotação de 1.000:000\$000..... 23:000\$000

|                           |  |  |  |            |             |
|---------------------------|--|--|--|------------|-------------|
| Salarios a serventes..... |  |  |  | 1:200\$000 | 67:460\$000 |
|---------------------------|--|--|--|------------|-------------|

67:460\$000 8.069:451\$100

PAPEL  
7.902:896\$100

**ALFANDEGAS**

67:460\$000 8.069:451\$100

SANTA CATHARINA (continuação)

**Pessoal**

| Da Força dos guardas :                  | Soldo      | Grat. Adicional |    |             |              |
|-----------------------------------------|------------|-----------------|----|-------------|--------------|
| Commandante.....                        | 1:000\$000 | 500\$000        | 1  | 1:500\$000  |              |
| Guardas.....                            | 800\$000   | 100\$000        | 17 | 20:400\$000 | 21:900\$000  |
|                                         |            |                 | 18 |             |              |
| Das Capatazias :                        |            |                 |    |             |              |
| Trabalhadores a 3\$000 em 300 dias..... |            |                 | 12 |             | 10:800\$000  |
| Das embarcações :                       |            |                 |    |             |              |
| Machinista.....                         |            |                 | 1  | 2:000\$000  |              |
| Foguista.....                           |            |                 | 1  | 960\$000    |              |
| Patrão.....                             |            |                 | 1  | 840\$000    |              |
| Marinheiros.....                        |            |                 | 2  | 1:200\$000  |              |
| Patrões a 70\$000 mensais.....          |            |                 | 2  | 1:680\$000  |              |
| Remadores a 60\$000 idem.....           |            |                 | 16 | 11:520\$000 | 18:200\$000  |
|                                         |            |                 | 15 |             | 118:360\$000 |

**Material**

|                                                   |                                                                                                                                                      |            |  |  |              |
|---------------------------------------------------|------------------------------------------------------------------------------------------------------------------------------------------------------|------------|--|--|--------------|
| Expediente.....                                   | Acquisição e encadernação de livros, papel, pennas e outros artigos.....                                                                             | 4:300\$000 |  |  |              |
| Movéis.....                                       | Compra e concertos.....                                                                                                                              | 400\$000   |  |  |              |
| Acquisição, reparo e conservação do material..... |                                                                                                                                                      | 2:700\$000 |  |  |              |
| Combustível lubrificante.....                     |                                                                                                                                                      | 4:000\$000 |  |  |              |
| Diversas despesas.                                | { Iluminação.....<br>Publicação de editais.....<br>Assignatura do <i>Diário Oficial</i> .....<br>Serviço telegraphico.....<br>Água, asseio, etc..... | 1:800\$000 |  |  | 131:560\$000 |
|                                                   |                                                                                                                                                      |            |  |  | 43:200\$000  |

**PORTO ALEGRE**

**Pessoal**

| Da Administração :                                                  | Ord.       | Quotas |    |              |              |
|---------------------------------------------------------------------|------------|--------|----|--------------|--------------|
| Inspector.....                                                      | 4:800\$000 | 24     | 1  | 4:800\$000   |              |
| Chefes de secção.....                                               | 4:000\$000 | 20     | 2  | 8:000\$000   |              |
| Conferentes.....                                                    | 3:800\$000 | 18     | 4  | 15:200\$000  |              |
| Primeiros escripturarios.....                                       | 3:200\$000 | 16     | 4  | 12:800\$000  |              |
| Segndos ».....                                                      | 2:400\$000 | 12     | 10 | 24:000\$000  |              |
| Terceiros ».....                                                    | 1:600\$000 | 8      | 8  | 12:800\$000  |              |
| Quartos ».....                                                      | 1:300\$000 | 7      | 8  | 10:400\$000  |              |
| Guarda-mór.....                                                     | 3:300\$000 | 17     | 1  | 3:300\$000   |              |
| Thesoureiro.....                                                    | 3:600\$000 | 18     | 1  | 4:000\$000   |              |
| Fiel.....                                                           | 1:600\$000 | 8      | 1  | 1:600\$000   |              |
| Porteiro.....                                                       | 2:000\$000 | 10     | 1  | 2:000\$000   |              |
| Continuos.....                                                      | 700\$000   | 3      | 2  | 1:400\$000   |              |
| Administrador das Capatazias.....                                   | 2:600\$000 | 14     | 1  | 2:600\$000   |              |
| Fieis de armazem.....                                               | 2:400\$000 | 12     | 3  | 7:200\$000   |              |
|                                                                     |            |        | 47 | 110:100\$000 |              |
| 519 Quotas á razão de 0,63 % sobre a lotação de 8.000:000\$000..... |            |        |    | 50:400\$000  | 160:500\$000 |

160:500\$000 8.201:011\$100

|                                                                                      |                                                                                                                                                               |                 |     | PAPEL        |              |                |
|--------------------------------------------------------------------------------------|---------------------------------------------------------------------------------------------------------------------------------------------------------------|-----------------|-----|--------------|--------------|----------------|
| <b>ALFANDEGAS</b>                                                                    |                                                                                                                                                               |                 |     |              | 160:500\$000 | 8.201:011\$100 |
| PORTO ALEGRE (continuação)                                                           |                                                                                                                                                               |                 |     |              |              |                |
| <b>Pessoal</b>                                                                       |                                                                                                                                                               |                 |     |              |              |                |
| Da Força dos guardas :                                                               |                                                                                                                                                               |                 |     |              |              |                |
|                                                                                      | Saldo                                                                                                                                                         | Grat. Adicional |     |              |              |                |
| Commandante.....                                                                     | 1:600\$000                                                                                                                                                    | 800\$000        | 1   | 2:400\$000   |              |                |
| Sargento.....                                                                        | 1:200\$000                                                                                                                                                    | 600\$000        | 2   | 3:600\$000   |              |                |
| Guardas.....                                                                         | 1:000\$000                                                                                                                                                    | 500\$000        | 20  | 30:000\$000  | 36:000\$000  |                |
|                                                                                      |                                                                                                                                                               |                 | 23  |              |              |                |
| Das Capatazias :                                                                     |                                                                                                                                                               |                 |     |              |              |                |
| Conférente do cães a 80\$000 mensaes.....                                            |                                                                                                                                                               |                 | 1   | 960\$000     |              |                |
| Arrumadores a 2\$800 diários em 300 dias.....                                        |                                                                                                                                                               |                 | 3   | 2:520\$000   |              |                |
| Mandador a 3\$500 idem, idem.....                                                    |                                                                                                                                                               |                 | 1   | 1:050\$000   |              |                |
| Marcadores a 3\$500 idem, idem.....                                                  |                                                                                                                                                               |                 | 3   | 3:150\$000   |              |                |
| Serventes a 3\$000 idem, idem.....                                                   |                                                                                                                                                               |                 | 93  | 83:700\$000  | 91:380\$000  |                |
|                                                                                      |                                                                                                                                                               |                 | 101 |              |              |                |
| Das embarcações :                                                                    |                                                                                                                                                               |                 |     |              |              |                |
| Patrões de escaleres a 80\$000 mensaes.....                                          |                                                                                                                                                               |                 | 2   | 1:920\$000   |              |                |
| Marinheiros idem, a 60\$000 idem.....                                                |                                                                                                                                                               |                 | 12  | 8:640\$000   | 10:560\$000  |                |
|                                                                                      |                                                                                                                                                               |                 | 14  |              | 298:440\$000 |                |
| <b>Material</b>                                                                      |                                                                                                                                                               |                 |     |              |              |                |
| Expediente — Acquisição e encadernação de livros, papel pennas e outros artigos..... |                                                                                                                                                               |                 |     | 4:500\$000   |              |                |
| Moveis — Compra e concertos.....                                                     |                                                                                                                                                               |                 |     | 400\$000     |              |                |
| Alugueis de casas.....                                                               |                                                                                                                                                               |                 |     | 36:000\$000  |              |                |
| Acquisição, reparo e conservação do material.....                                    |                                                                                                                                                               |                 |     | 7:000\$000   |              |                |
| Diversas despesas..                                                                  | { Iluminação.....<br>{ Publicação de editaes.....<br>{ Assignatura do <i>Diario Official</i> .....<br>{ Serviço telegraphico.....<br>{ Agua, asseio, etc..... |                 |     | 6:736\$000   | 54:636\$000  | 353:076\$000   |
| <b>RIO GRANDE DO SUL</b>                                                             |                                                                                                                                                               |                 |     |              |              |                |
| <b>Pessoal</b>                                                                       |                                                                                                                                                               |                 |     |              |              |                |
| Da Administração :                                                                   |                                                                                                                                                               |                 |     |              |              |                |
|                                                                                      | Ord.                                                                                                                                                          | Quotas          |     |              |              |                |
| Inspector.....                                                                       | 6:000\$000                                                                                                                                                    | 34              | 1   | 6:000\$000   |              |                |
| Chefes de secção.....                                                                | 4:000\$000                                                                                                                                                    | 17              | 2   | 8:000\$000   |              |                |
| Conférentes.....                                                                     | 3:800\$000                                                                                                                                                    | 16              | 5   | 19:000\$000  |              |                |
| Primeiros escripturarios.....                                                        | 3:200\$000                                                                                                                                                    | 14              | 4   | 12:800\$000  |              |                |
| Segundos.....                                                                        | 2:600\$000                                                                                                                                                    | 12              | 4   | 10:400\$000  |              |                |
| Terceiros.....                                                                       | 1:600\$000                                                                                                                                                    | 7               | 6   | 9:600\$000   |              |                |
| Quartos.....                                                                         | 1:300\$000                                                                                                                                                    | 5               | 6   | 7:800\$000   |              |                |
| Guarda-mór.....                                                                      | 4:000\$000                                                                                                                                                    | 17              | 1   | 4:000\$000   |              |                |
| Ajudante.....                                                                        | 2:600\$000                                                                                                                                                    | 10              | 1   | 2:600\$000   |              |                |
| Thesoureiro.....                                                                     | 4:000\$000                                                                                                                                                    | 16              | 1   | 4:600\$000   |              |                |
| Fiel.....                                                                            | 1:600\$000                                                                                                                                                    | 7               | 1   | 1:600\$000   |              |                |
| Porteiro.....                                                                        | 2:400\$000                                                                                                                                                    | 10              | 1   | 2:400\$000   |              |                |
| Continuos.....                                                                       | 800\$000                                                                                                                                                      | 3               | 2   | 1:600\$000   |              |                |
| Administrador das Capatazias.....                                                    | 3:600\$000                                                                                                                                                    | 12              | 1   | 3:600\$000   |              |                |
| Fieis de armazem.....                                                                | 2:600\$000                                                                                                                                                    | 12              | 4   | 10:400\$000  |              |                |
|                                                                                      |                                                                                                                                                               |                 | 40  | 104:400\$000 |              |                |
| 450 quotas na razão de 0,65% sobre a lotação de 8.000:000\$000.....                  |                                                                                                                                                               |                 |     | 52:000\$000  | 156:400\$000 |                |
|                                                                                      |                                                                                                                                                               |                 |     |              | 156:400\$000 | 8.554:087\$100 |

**ALFANDEGAS**

RIO GRANDE DO SUL (continuação)

**Pessoal**

| Da Força dos guardas:                      | Soldo      | Grat. Adicional |    |             |              |  |
|--------------------------------------------|------------|-----------------|----|-------------|--------------|--|
| Commandante.....                           | 1:600\$000 | 800\$000        | 1  | 2:400\$000  |              |  |
| Sargentos.....                             | 1:200\$000 | 600\$000        | 2  | 3:600\$000  |              |  |
| Guardas.....                               | 1:000\$000 | 500\$000        | 40 | 60:000\$000 | 66:000\$000  |  |
|                                            |            |                 | 43 |             |              |  |
| <b>Das Capatazias:</b>                     |            |                 |    |             |              |  |
| Conferentes do cães a 80\$000 mensaes..... |            |                 | 2  | 1:920\$000  |              |  |
| Marcador a 3\$500 diarios em 300 dias..... |            |                 | 1  | 1:050\$000  |              |  |
| Arrumador a 3\$500 diarios idem idem.....  |            |                 | 4  | 4:200\$000  |              |  |
| Serventes a 3\$000 idam idem.....          |            |                 | 62 | 55:800\$000 | 62:970\$000  |  |
|                                            |            |                 | 69 |             |              |  |
| <b>Das embarcações:</b>                    |            |                 |    |             |              |  |
| Patrão a 100\$000 mensaes.....             |            |                 | 1  | 1:200\$000  |              |  |
| Patrão a 80\$000 idem.....                 |            |                 | 4  | 3:840\$000  |              |  |
| Machinista a 120\$000 idem.....            |            |                 | 1  | 1:440\$000  |              |  |
| Marinheiros a 60\$000 idem.....            |            |                 | 39 | 28:080\$000 | 34:560\$000  |  |
|                                            |            |                 | 45 |             | 319:930\$000 |  |

**Material**

|                                                          |                                                                                                                                                      |  |  |             |             |              |
|----------------------------------------------------------|------------------------------------------------------------------------------------------------------------------------------------------------------|--|--|-------------|-------------|--------------|
| Expediente.....                                          | Acquisição e encadernação de livros, papel, pennas e outros artigos.....                                                                             |  |  | 4:500\$000  |             |              |
| Moveis.....                                              | Compra e concertos.....                                                                                                                              |  |  | 400\$000    |             |              |
| Aluguel da casa do destacamento de S. José do Norte..... |                                                                                                                                                      |  |  | 360\$000    |             |              |
| Acquisição, reparo e conservação do material.....        |                                                                                                                                                      |  |  | 13:000\$000 |             |              |
| Diversas despesas..                                      | { Iluminação.....<br>Publicação de editaes.....<br>Assignatura do <i>Diario Offtial</i> .....<br>Serviço telegraphico.....<br>Água, asseio, etc..... |  |  | 6:896\$000  | 25:156\$000 | 345:086\$000 |

**URUGUAYANA**

**Pessoal**

| Da Administração:                                              | Ord.       | Qotas |    |             |             |                |
|----------------------------------------------------------------|------------|-------|----|-------------|-------------|----------------|
| Inspector.....                                                 | 4:000\$000 | 20    | 1  | 4:000\$000  |             |                |
| Primeiros escripturarios.....                                  | 2:100\$000 | 11    | 6  | 12:600\$000 |             |                |
| Segundos                                                       | 1:600\$000 | 8     | 8  | 12:800\$000 |             |                |
| Thesoureiro.....                                               | 2:600\$000 | 14    | 1  | 2:900\$000  |             |                |
| Fiel.....                                                      | 1:400\$000 | 8     | 1  | 1:400\$000  |             |                |
| Porteiro e cartorario.....                                     | 1:600\$000 | 9     | 1  | 1:600\$000  |             |                |
| Continuo.....                                                  | 560\$000   | 3     | 1  | 560\$000    |             |                |
| Administrador das Capatazias.....                              | 1:800\$000 | 10    | 1  | 1:800\$000  |             |                |
| Fiel de armazem.....                                           | 1:600\$000 | 8     | 1  | 1:600\$000  |             |                |
|                                                                |            |       | 21 | 39:260\$000 |             |                |
|                                                                |            |       |    | 32:000\$000 | 71:260\$000 |                |
| 202quotas na razão de 4 % sobre a lotação de 800:000\$000..... |            |       |    |             | 71:260\$000 | 8.899:173\$100 |

**ALFANDEGAS**

URUGUAYANA (continuação)

**Pessoal**

| Da Força dos guardas :                              | Soldo      | Grat. Adicional |      |             |              |
|-----------------------------------------------------|------------|-----------------|------|-------------|--------------|
| Commandante.....                                    | 1:600\$000 | 800\$000        | 1    | 2:400\$000  |              |
| Sargentos.....                                      | 1:200\$000 | 600\$000        | 2    | 3:600\$000  |              |
| Guardas.....                                        | 1:000\$000 | 500\$000        | 45   | 67:500\$000 | 73:500\$000  |
|                                                     |            |                 | 48   |             |              |
| <b>Das Capatazias :</b>                             |            |                 |      |             |              |
| Arrumador a 3\$500 diários em 300 dias.....         |            |                 | 1    | 1:050\$000  |              |
| Serventes a 3\$000 idem idem.....                   |            |                 | 11   | 9:900\$000  |              |
| Ditos extraordinarios para condução de volumes..... |            |                 | .... | 2:400\$000  | 13:350\$000  |
|                                                     |            |                 | 12   |             |              |
| <b>Das embarcações :</b>                            |            |                 |      |             |              |
| Patrões de escaleres a 80\$000 mensaes.....         |            |                 | 2    | 1:920\$000  |              |
| Marinheiros a 60\$000 idem.....                     |            |                 | 18   | 12:960\$000 |              |
| Machinista.....                                     |            |                 | 1    | 1:440\$000  |              |
| Foguista a 60\$000 mensaes.....                     |            |                 | 1    | 720\$000    | 17:040\$000  |
|                                                     |            |                 | 22   |             | 175:150\$000 |

**Material**

|                                                                                     |                                                                                                                                                       |  |  |             |             |              |
|-------------------------------------------------------------------------------------|-------------------------------------------------------------------------------------------------------------------------------------------------------|--|--|-------------|-------------|--------------|
| Expediente: Aquisição e encadernação de livros, papel, pennas e outros artigos..... |                                                                                                                                                       |  |  | 8:300\$000  |             |              |
| Movéis: Compra e concertos.....                                                     |                                                                                                                                                       |  |  | 400\$000    |             |              |
| Aluguel da casa.....                                                                |                                                                                                                                                       |  |  | 6:000\$000  |             |              |
| Aquisição, reparo e conservação do material.....                                    |                                                                                                                                                       |  |  | 15:500\$000 |             |              |
| Cavalgaduras para o serviço da fronteira.....                                       |                                                                                                                                                       |  |  | 4:000\$000  |             |              |
| Diversas despesas..                                                                 | { Iluminação.....<br>Publicação de editaes.....<br>Assignatura do <i>Diario Official</i> .....<br>Serviço telegraphico.....<br>Agua, asseio, etc..... |  |  | 1:086\$000  | 30:286\$000 | 205:436\$000 |

**SANT'ANNA DO LIVRAMENTO**

**Pessoal**

| Da Administração :                                    | Ord.       | Quotas |    |             |                |
|-------------------------------------------------------|------------|--------|----|-------------|----------------|
| Inspector.....                                        | 3:200\$000 | 20     | 1  | 3:200\$000  |                |
| Primeiros escripturarios.....                         | 2:000\$000 | 11     | 5  | 10:000\$000 |                |
| Segundos ditos.....                                   | 1:300\$000 | 8      | 7  | 9:100\$000  |                |
| Thesoureiro..... Quebras 300\$000                     | 2:400\$000 | 14     | 1  | 2:700\$000  |                |
| Fiel.....                                             | 1:200\$000 | 8      | 1  | 1:200\$000  |                |
| Porteiro.....                                         | 1:400\$000 | 9      | 1  | 1:400\$000  |                |
| Continuo.....                                         | 480\$000   | 3      | 1  | 480\$000    |                |
|                                                       |            |        | 17 | 28:080\$000 |                |
| 165 quotas a 4 % sobre a lotação de 300:000\$000..... |            |        |    | 12:000\$000 | 40:080\$000    |
| <b>Da Força dos guardas :</b>                         |            |        |    |             |                |
| Guardas a 1:000\$000.....                             |            |        | 10 |             | 10:000\$000    |
| <b>Das Capatazias:</b>                                |            |        |    |             |                |
| Trabalhadores a 3\$800.....                           |            |        | 5  |             | 4:500\$000     |
|                                                       |            |        |    |             | 54:580\$000    |
|                                                       |            |        |    |             | 9.104:609\$100 |

PAPEL

71:260\$000 8.899:173\$100

**ALFANDEGAS**

SANT'ANNA DO LIVRAMENTO (continuação)

**Material**

|                                                                                     |            |            |             |
|-------------------------------------------------------------------------------------|------------|------------|-------------|
| Expediente: Aquisição e encadernação de livros, papel, pennas e outros artigos..... | 3:000\$000 |            |             |
| Movéis: Compra e concertos.....                                                     | 300\$000   |            |             |
| Diversas despesas..                                                                 |            |            |             |
| { Iluminação.....                                                                   |            |            |             |
| { Publicação de editaes.....                                                        |            |            |             |
| { Assignatura do <i>Diario Official</i> .....                                       | 1:000\$000 | 4:300\$000 | 58:880\$000 |
| { Serviço telegraphico.....                                                         |            |            |             |
| { Agua, asseio, etc.....                                                            |            |            |             |

**CORUMBÁ**

**Pessoal**

| Da Administração :                                                  | Ord.       | Quotas |    |             |             |
|---------------------------------------------------------------------|------------|--------|----|-------------|-------------|
| Inspector.....                                                      | 4:000\$000 | 20     | 1  | 4:000\$000  |             |
| Primeiros escripturarios.....                                       | 2:100\$000 | 11     | 5  | 10:500\$000 |             |
| Segundos ditos.....                                                 | 1:600\$000 | 8      | 6  | 9:600\$000  |             |
| Thesoureiro.....                                                    | 2:600\$000 | 14     | 1  | 2:900\$000  |             |
| Quebras 300\$000                                                    |            |        | 1  | 1:400\$000  |             |
| Fiel.....                                                           | 1:400\$000 | 8      | 1  | 1:600\$000  |             |
| Porteiro e cartorario.....                                          | 1:600\$000 | 9      | 1  | 1:600\$000  |             |
| Contintuo.....                                                      | 560\$000   | 3      | 1  | 560\$000    |             |
| Administrador das Capatazias.....                                   | 1:800\$000 | 10     | 1  | 1:800\$000  |             |
| Fiel de armazem.....                                                | 1:600\$000 | 8      | 1  | 1:600\$000  |             |
|                                                                     |            |        | 18 | 33:960\$000 |             |
| 175 quotas na razão de 3,2 % sobre a lotação de 1.400:000\$000..... |            |        |    | 44:800\$000 | 78:760\$000 |

| Da Força dos guardas: | Soldo      | Grat. Adicional |    |             |             |
|-----------------------|------------|-----------------|----|-------------|-------------|
| Commandante.....      | 1:000\$000 | 500\$000        | 1  | 1:500\$000  |             |
| Guardas.....          | 800\$000   | 400\$000        | 14 | 16:800\$000 | 18:300\$000 |
|                       |            |                 | 15 |             |             |

| Das Capatazias :                     |  |  |    |            |             |
|--------------------------------------|--|--|----|------------|-------------|
| Machinista.....                      |  |  | 1  | 1:800\$000 |             |
| Foguista.....                        |  |  | 1  | 900\$000   |             |
| Trabalhadores a 3\$ em 300 dias..... |  |  | 10 | 9:000\$000 | 11:700\$000 |
|                                      |  |  | 12 |            |             |

| Das embarcações :         |  |  |    |            |              |
|---------------------------|--|--|----|------------|--------------|
| Machinista.....           |  |  | 1  | 2:400\$000 |              |
| Foguista.....             |  |  | 1  | 1:200\$000 |              |
| Patrão.....               |  |  | 1  | 1:200\$000 |              |
| Remadores a 600\$000..... |  |  | 12 | 7:200\$000 | 12:000\$000  |
|                           |  |  | 15 |            | 120:760\$000 |

**Material**

|                                                                                       |            |            |              |
|---------------------------------------------------------------------------------------|------------|------------|--------------|
| Expediente... Aquisição e encadernação de livros, papel, pennas e outros artigos..... | 3:000\$000 |            |              |
| Movéis..... Compra e concertos.....                                                   | 300\$000   |            |              |
| Aquisição, reparo e conservação do material.....                                      | 1:300\$000 |            |              |
| Combustivel e lubrificantes.....                                                      | 3:800\$000 |            |              |
| Diversas despesas.....                                                                |            |            |              |
| { Iluminação.....                                                                     |            |            |              |
| { Publicação de editaes.....                                                          |            |            |              |
| { Assignatura do <i>Diario Official</i> .....                                         | 1:500\$000 | 9:900\$000 | 130:660\$000 |
| { Serviço telegraphico.....                                                           |            |            |              |
| { Agua, asseio, etc.....                                                              |            |            |              |

9.294:449\$100

|                                                                                                                                               |                                                                                                                                                                         |          |                 | PAPEL          | OURO           |             |
|-----------------------------------------------------------------------------------------------------------------------------------------------|-------------------------------------------------------------------------------------------------------------------------------------------------------------------------|----------|-----------------|----------------|----------------|-------------|
|                                                                                                                                               |                                                                                                                                                                         |          |                 | 9.294:149\$100 |                |             |
| <b>ALFANDEGAS</b>                                                                                                                             |                                                                                                                                                                         |          |                 |                |                |             |
| <b>MACAHE</b>                                                                                                                                 |                                                                                                                                                                         |          |                 |                |                |             |
| <b>Pessoal</b>                                                                                                                                |                                                                                                                                                                         |          |                 |                |                |             |
| Da Administração :                                                                                                                            |                                                                                                                                                                         | Ord.     | Quotas.         |                |                |             |
| Inspector.....                                                                                                                                | 3:200\$000                                                                                                                                                              | 16       | 1               | 3:200\$000     |                |             |
| Primeiros escripturarios.....                                                                                                                 | 2:000\$000                                                                                                                                                              | 10       | 4               | 8:000\$000     |                |             |
| Segundos ditos.....                                                                                                                           | 1:300\$000                                                                                                                                                              | 7        | 6               | 7:800\$000     |                |             |
| Thesoureiro..... Quebras 300\$000                                                                                                             | 2:400\$000                                                                                                                                                              | 12       | 1               | 2:700\$000     |                |             |
| Fiel.....                                                                                                                                     | 1:200\$000                                                                                                                                                              | 6        | 1               | 1:200\$000     |                |             |
| Porteiro.....                                                                                                                                 | 1:400\$000                                                                                                                                                              | 8        | 1               | 1:400\$000     |                |             |
| Continuo.....                                                                                                                                 | 480\$000                                                                                                                                                                | 3        | 1               | 480\$000       |                |             |
| Administrador das Capatazias.....                                                                                                             | 1:600\$000                                                                                                                                                              | 9        | 1               | 1:600\$000     |                |             |
|                                                                                                                                               |                                                                                                                                                                         | 16       |                 | 26:380\$000    |                |             |
| 136 quotas na razão de 9 % sobre a lotação de 150:000\$000.....                                                                               |                                                                                                                                                                         |          |                 | 13:500\$000    | 39:880\$000    |             |
| Da Força dos guardas :                                                                                                                        |                                                                                                                                                                         | Soldo    | Grat. Adicional |                |                |             |
| Commandante.....                                                                                                                              | 1:000\$000                                                                                                                                                              | 500\$000 | 1               | 1:500\$000     |                |             |
| Guardas.....                                                                                                                                  | 800\$000                                                                                                                                                                | 400\$000 | 8               | 9:600\$000     | 11:100\$000    |             |
|                                                                                                                                               |                                                                                                                                                                         |          | 9               |                |                |             |
| Das Capatazias:                                                                                                                               |                                                                                                                                                                         |          |                 |                |                |             |
| Trabalhadores a 3\$000 diarios em 300 dias.....                                                                                               |                                                                                                                                                                         |          | 10              | 9:000\$000     |                |             |
| Machinista a 100\$000 mensaes.....                                                                                                            |                                                                                                                                                                         |          | 1               | 1:200\$000     | 10:200\$000    |             |
|                                                                                                                                               |                                                                                                                                                                         |          | 11              |                |                |             |
| Das embarcações:                                                                                                                              |                                                                                                                                                                         |          |                 |                |                |             |
| Patrão a 100\$000 mensaes.....                                                                                                                |                                                                                                                                                                         |          | 1               | 1:200\$000     |                |             |
| Remadores a 80\$000 idem.....                                                                                                                 |                                                                                                                                                                         |          | 4               | 3:840\$000     | 5:040\$000     |             |
|                                                                                                                                               |                                                                                                                                                                         |          | 5               |                | 66:220\$000    |             |
| <b>Material</b>                                                                                                                               |                                                                                                                                                                         |          |                 |                |                |             |
| Expediente.....                                                                                                                               | Acquisição e encadernação de livros, papel e outros artigos.....                                                                                                        |          |                 | 4:000\$000     |                |             |
| Movéis.....                                                                                                                                   | Compra e concertos.....                                                                                                                                                 |          |                 | 500\$000       |                |             |
| Aluguel da casa para o destacamento da linha.....                                                                                             |                                                                                                                                                                         |          |                 | 600\$000       |                |             |
| Acquisição, reparo e conservação do material.....                                                                                             |                                                                                                                                                                         |          |                 | 3:000\$000     |                |             |
| Combustível e lubrificantes.....                                                                                                              |                                                                                                                                                                         |          |                 | 1:000\$000     |                |             |
| Diversas despesas....                                                                                                                         | { Iluminação..... }<br>{ Publicação de editaes..... }<br>{ Assignatura do <i>Diario Official</i> ..... }<br>{ Serviço telegraphico..... }<br>{ Agua, asseio, etc..... } |          |                 | 500\$000       | 9:600\$000     | 75:820\$000 |
| Para despesas imprevistas ou urgentes nas diversas alfandegas....                                                                             |                                                                                                                                                                         |          |                 |                | 100:000\$000   |             |
| Importancia com que o Brazil concorre para a manutenção da secretaria internacional das tarifas aduaneiras ao cambio de 27 d. por 1\$000..... |                                                                                                                                                                         |          |                 |                |                | 658\$200    |
| Idem, idem para o « Bureau of American Republics » ao mesmo cambio.....                                                                       |                                                                                                                                                                         |          |                 |                |                | 8:000\$000  |
|                                                                                                                                               |                                                                                                                                                                         |          |                 |                | 9.469:969\$100 | 8:658\$200  |
| que comparada com a votada pela Lei n. 746 de 29 de dezembro de 1900.....                                                                     |                                                                                                                                                                         |          |                 | 9.359:037\$500 | 8:658\$200     |             |
| apparece a differença para mais de.....                                                                                                       |                                                                                                                                                                         |          |                 | 110:931\$600   | \$             |             |

proveniente de se haver attendido aos augmentos pedidos principalmente pelas Alfandegas do Amazonas e Pernambuco.



## 17. Mesas de Rendas

Leis de 27 de agosto de 1830, de 15 de novembro de 1834 art. 54, Regulamento de 14 de janeiro de 1832, Decisão de 22 de janeiro, Decreto n. 8912 de 24 de março de 1883 e Lei n. 191 B de 30 de setembro de 1893 art. 15 n. 2, Lei n. 360 de 30 de dezembro de 1895, Lei n. 490 de 16 de dezembro de 1897 e Decreto n. 2807 de 31 de janeiro de 1898.

|                                                  | ADMINISTRADOR<br>—<br>PORCENTAGEM | ESCRIVÃO<br>—<br>PORCENTAGEM | GUARDAS<br>—<br>SOLDO, ETAPA E<br>FORRAGEM | SOMMA<br>—<br>PESSOAL<br>E MATERIAL | PAPEL       |            |
|--------------------------------------------------|-----------------------------------|------------------------------|--------------------------------------------|-------------------------------------|-------------|------------|
| <b>MESAS DE RENDAS<br/>DE 1ª ORDEM<br/>BAHIA</b> |                                   |                              |                                            |                                     |             |            |
| Valença .....                                    | 2:550\$000                        | 1:700\$000                   | .....                                      | 4:250\$000                          | 12:690\$000 |            |
| Caravellas .....                                 | 1:440\$000                        | 960\$000                     | .....                                      | 2:400\$000                          |             |            |
| Canavieiras .....                                | 2:184\$000                        | 1:450\$000                   | .....                                      | 3:640\$000                          |             |            |
| Ilhéus .....                                     | 1:440\$000                        | 960\$000                     | .....                                      | 2:400\$000                          |             |            |
| <b>SERGIPE</b>                                   |                                   |                              |                                            |                                     |             |            |
| Estancia.....                                    | 2:856\$000                        | 1:904\$000                   | 3:600\$000                                 | 8:360\$000                          | 15:660\$000 |            |
| Patrão.....                                      | 480\$000                          |                              |                                            |                                     |             |            |
| Marinheiros.....                                 | 1:440\$000                        |                              |                                            |                                     |             |            |
| Custeio de escaleres.....                        | 300\$000                          |                              |                                            | 2:220\$000                          |             |            |
| S. Christovão.....                               | 1:800\$000                        | 1:200\$000                   | 1:440\$000                                 | 4:440\$000                          |             |            |
| Marinheiros.....                                 | 540\$000                          |                              |                                            |                                     |             |            |
| Custeio de escaleres.....                        | 100\$000                          |                              |                                            | 640\$000                            |             |            |
| <b>CEARÁ</b>                                     |                                   |                              |                                            |                                     |             |            |
| Aracaty.....                                     | 3:000\$000                        | 2:000\$000                   | 2:160\$000                                 | 7:160\$000                          |             | 8:600\$000 |
| Patrão.....                                      | 600\$000                          |                              |                                            |                                     |             |            |
| Marinheiros.....                                 | 720\$000                          |                              |                                            |                                     |             |            |
| Custeio e concerto de escaleres.....             | 120\$000                          |                              |                                            | 1:440\$000                          |             |            |
| <b>AMAZONAS</b>                                  |                                   |                              |                                            |                                     |             |            |
| Porto Velho — Santo Antonio do Madeira.....      | 2:880\$000                        | 1:920\$000                   | 1:440\$000                                 | 6:240\$000                          | 25:440\$000 |            |
| Marinheiros.....                                 | 1:080\$000                        |                              |                                            |                                     |             |            |
| Custeio e concerto de escaleres.....             | 400\$000                          |                              |                                            | 1:480\$000                          |             |            |
| Capacete.....                                    | 2:880\$000                        | 1:920\$000                   | 1:440\$000                                 | 6:240\$000                          |             |            |
| Marinheiros.....                                 | 1:080\$000                        |                              |                                            |                                     |             |            |
| Custeio e concerto de escaleres.....             | 400\$000                          |                              |                                            |                                     |             |            |
| Custeio da lancha inclusive<br>pessoal.....      | 10:000\$000                       |                              |                                            | 11:480\$000                         |             |            |
| <b>PARANÁ</b>                                    |                                   |                              |                                            |                                     |             |            |
| Antonina .....                                   | 1:200\$000                        | 600\$000                     | 8:000\$000                                 | 9:800\$000                          | 25:270\$000 |            |
| Patrão.....                                      | 1:095\$000                        |                              |                                            |                                     |             |            |
| Marinheiros.....                                 | 5:475\$000                        |                              |                                            |                                     |             |            |
| Trabalhadores.....                               | 3:600\$000                        |                              |                                            |                                     |             |            |
| Custeio e concerto de escaleres.....             | 500\$000                          |                              |                                            |                                     |             |            |
| Aluguel de casas.....                            | 2:000\$000                        |                              |                                            |                                     |             |            |
| Expediente, etc.....                             | 1:300\$000                        |                              |                                            |                                     |             |            |
| Condução de volumes.....                         | 1:500\$000                        |                              |                                            | 15:470\$000                         |             |            |
|                                                  |                                   |                              |                                            |                                     | 87:660\$000 |            |

|                                                                | ADMINISTRADOR<br>—<br>PORCENTAGEM | ESCRIVÃO<br>—<br>PORCENTAGEM | GUARDAS<br>—<br>SOLDO, ETAPA E<br>FORRAGEM | SOMMA<br>—<br>PESSOAL<br>E MATERIAL | PAPEL        |
|----------------------------------------------------------------|-----------------------------------|------------------------------|--------------------------------------------|-------------------------------------|--------------|
| Transporte.....                                                |                                   |                              |                                            |                                     | 87:669\$000  |
| <b>SANTA CATHARINA</b>                                         |                                   |                              |                                            |                                     |              |
| S. Francisco.....                                              | 1:200\$000                        | 600\$000                     | 3:600\$000                                 | 5:400\$000                          |              |
| Trabalhadores.....                                             | 1:800\$000                        |                              |                                            |                                     |              |
| Marinheiros.....                                               | 2:460\$000                        |                              |                                            |                                     |              |
| Custeio e concerto de esca-<br>leres.....                      | 200\$000                          |                              |                                            | 9:460\$000                          | 14:860\$000  |
| Aluguel de casas e expediente,<br>etc.....                     | 5:000\$000                        |                              |                                            |                                     |              |
| Itajahy.....                                                   | 1:200\$000                        | 600\$000                     | 3:600\$000                                 | 5:400\$000                          |              |
| Trabalhadores.....                                             | 1:800\$000                        |                              |                                            |                                     |              |
| Marinheiros.....                                               | 2:460\$000                        |                              |                                            |                                     |              |
| Custeio e concertos de esca-<br>leres.....                     | 200\$000                          |                              |                                            | 8:660\$000                          | 14:060\$000  |
| Para aluguel da casa e expediente<br>desta e da de Laguna..... | 4:200\$000                        |                              |                                            |                                     |              |
| <b>RIO GRANDE DO SUL</b>                                       |                                   |                              |                                            |                                     |              |
| Pelotas.....                                                   | 6:800\$000                        | 3:400\$000                   | 3:900\$000                                 | 14:100\$000                         |              |
| Trabalhadores.....                                             | 3:600\$000                        |                              |                                            |                                     |              |
| Patrão.....                                                    | 1:080\$000                        |                              |                                            |                                     |              |
| Marinheiros.....                                               | 2:880\$000                        |                              |                                            |                                     |              |
| Expediente, concertos e custeio<br>de esca-<br>leres.....      | 1:440\$000                        |                              |                                            | 15:000\$000                         |              |
| Aluguel de casa.....                                           | 6:000\$000                        |                              |                                            |                                     |              |
| Jaguarão.....                                                  | 3:168\$000                        | 2:112\$000                   | 4:877\$000                                 | 10:157\$000                         |              |
| Patrão.....                                                    | 960\$000                          |                              |                                            |                                     |              |
| Marinheiros.....                                               | 2:880\$000                        |                              |                                            | 5:140\$000                          |              |
| Custeio e concerto de esca-<br>leres.....                      | 1:300\$000                        |                              |                                            |                                     |              |
| Itaqui.....                                                    | 4:800\$000                        | 2:720\$000                   | 3:902\$000                                 | 11:422\$000                         |              |
| Patrão.....                                                    | 930\$000                          |                              |                                            |                                     |              |
| Marinheiros.....                                               | 2:880\$000                        |                              |                                            | 5:140\$000                          |              |
| Custeio e concerto de esca-<br>leres.....                      | 1:300\$000                        |                              |                                            |                                     |              |
| Santa Victoria do Palmar.....                                  | 4:440\$000                        | 2:960\$000                   | 2:026\$000                                 | 10:326\$000                         |              |
| Patrão.....                                                    | 960\$000                          |                              |                                            |                                     |              |
| Marinheiros.....                                               | 2:880\$000                        |                              |                                            | 5:140\$000                          |              |
| Custeio e concerto de esca-<br>leres.....                      | 1:300\$000                        |                              |                                            |                                     |              |
| S. Borja.....                                                  | 3:300\$000                        | 2:200\$000                   | 3:902\$000                                 | 9:402\$000                          |              |
| Patrão.....                                                    | 960\$000                          |                              |                                            |                                     |              |
| Marinheiros.....                                               | 2:880\$000                        |                              |                                            | 5:140\$000                          |              |
| Custeio e concerto de esca-<br>leres.....                      | 1:300\$000                        |                              |                                            |                                     |              |
| Quarahy.....                                                   | 3:672\$000                        | 2:448\$000                   | 3:902\$000                                 | 10:022\$000                         |              |
| Trabalhadores.....                                             | 1:500\$000                        |                              |                                            | 1:600\$000                          |              |
| Expediente e custeio.....                                      | 100\$000                          |                              |                                            |                                     |              |
| Aos guardas das Mesas de Rendas da fronteira :                 |                                   |                              |                                            |                                     |              |
| Compra de cavaladuras.....                                     |                                   |                              |                                            | 1:300\$000                          | 103:889\$000 |
|                                                                |                                   |                              |                                            |                                     | 220:469\$000 |



|                                                                                                                     | ADMINISTRADOR<br>—<br>PORCENTAGEM | ESCRIVÃO<br>—<br>PORCENTAGEM | GUARDAS<br>—<br>SOLDO<br>E ETAPA | MATERIAL | SOMMA<br>—<br>PESSOAL<br>E MATERIAL | PAPEL        |
|---------------------------------------------------------------------------------------------------------------------|-----------------------------------|------------------------------|----------------------------------|----------|-------------------------------------|--------------|
| Transporte.....                                                                                                     |                                   |                              |                                  |          |                                     | 18:900\$000  |
| <b>PARAHYBA</b>                                                                                                     |                                   |                              |                                  |          |                                     |              |
| Mamanguape.....                                                                                                     | 1:080\$000                        | 720\$000                     |                                  |          | 1:800\$000                          | 1:800\$000   |
| <b>CEARA'</b>                                                                                                       |                                   |                              |                                  |          |                                     |              |
| Acarahú.....                                                                                                        | 750\$000                          | 500\$000                     |                                  |          | 1:250\$000                          | 1:250\$000   |
| <b>RIO GRANDE DO NORTE</b>                                                                                          |                                   |                              |                                  |          |                                     |              |
| Mossoró.....                                                                                                        | 550\$000                          | 350\$000                     |                                  |          | 900\$000                            |              |
| Macão.....                                                                                                          | 1:000\$000                        | 600\$000                     |                                  |          | 1:600\$000                          | 2:500\$000   |
|                                                                                                                     |                                   |                              |                                  |          |                                     | 24:450\$000  |
| <b>RESUMO</b>                                                                                                       |                                   |                              |                                  |          |                                     |              |
| <b>Mesas de Rendas:</b>                                                                                             |                                   |                              |                                  |          |                                     |              |
| 1ª Ordem—Pessoal e material.....                                                                                    |                                   |                              |                                  |          | 232:129\$000                        |              |
| 2ª » —Pessoal e material.....                                                                                       |                                   |                              |                                  |          | 17:470\$000                         |              |
| 3ª » —Pessoal.....                                                                                                  |                                   |                              |                                  |          | 24:450\$000                         | 274:049\$000 |
| Importancia que se presume necessaria para occorrer ás despesas com a cobrança das rendas da União nos Estados..... |                                   |                              |                                  |          |                                     | 450:177\$000 |
|                                                                                                                     |                                   |                              |                                  |          |                                     | 724:226\$000 |
| <p>Pede-se a mesma quantia que foi votada pela Lei n. 746 de 29 de dezembro de 1900.</p>                            |                                   |                              |                                  |          |                                     |              |

## 18. Empregados de repartições e logares extinctos

| NUMERO DE ORDEM                                               | NOMES DOS EMPREGADOS DE ENTRANCIA      | EMPREGOS                                              | VENCIMENTOS        |
|---------------------------------------------------------------|----------------------------------------|-------------------------------------------------------|--------------------|
| 1                                                             | Augusto Rangel Alvim.....              | Inspector da Alfandega de Porto Alegre.....           | 7:200\$000         |
| 2                                                             | Caetano Alberto Munhoz.....            | Idem da Thesouraria de Fazenda de S. Paulo.....       | 7:200\$000         |
| 3                                                             | Antonio Affonso Ferreira de Abreu..... | Guarda-Mór da Alfandega de Porto Alegre.....          | 6:000\$000         |
| 4                                                             | João Alves Pinheiro de Carvalho.....   | Chefe da Contabilidade da Imprensa Nacional.....      | 4:480\$000         |
| 5                                                             | Christovão de Barros Rego.....         | 2º escripturario da Alfandega de Pernambuco.....      | 4:000\$000         |
| 6                                                             | Francisco Corrêa Garcia.....           | 2º Idem idem idem.....                                | 4:000\$000         |
| 7                                                             | Dionysio Manoel Soares.....            | 1º Idem idem de Maceió.....                           | 4:000\$000         |
| 8                                                             | Justino Trajano de Santo-Sé.....       | 2º Idem idem de S. Paulo.....                         | 4:000\$000         |
| 9                                                             | Aureliano Luiz Bettamio.....           | 2º Idem Thesouraria de Minas Geraes.....              | 2:400\$000         |
| 10                                                            | Ignacio Pinheiro Teixeira.....         | 2º Idem idem idem.....                                | 2:100\$000         |
| <b>EMPREGADOS QUE NÃO SÃO DE ENTRANCIA</b>                    |                                        |                                                       |                    |
| 11                                                            | Guilherme Raphael Possolo.....         | Lançador da Recebedoria do Rio de Janeiro.....        | 5:100\$000         |
| 12                                                            | João Mendes.....                       | Idem idem.....                                        | 5:100\$000         |
| 13                                                            | João Januario dos Santos Ramos.....    | Idem idem.....                                        | 5:100\$000         |
| 14                                                            | Joaquim Felipe Moniz.....              | Fiel de armazem da Alfandega de S. Paulo.....         | 4:000\$000         |
| 15                                                            | João Antonio Saraiva.....              | Lançador da Recebedoria da Bahia.....                 | 3:950\$658         |
| 16                                                            | Manoel José Soares de Avellar.....     | Idem idem de Pernambuco.....                          | 3:929\$328         |
| 17                                                            | José Joaquim do Couto Cartaxo.....     | Secretario da Estatistica Commercial da Parahyba..... | 3:600\$000         |
| 18                                                            | Manoel José Nunes Cavalcante.....      | Idem idem do Rio Grande do Norte.....                 | 3:600\$000         |
| 19                                                            | Antonio Antero Alves Monteiro.....     | Procurador Fiscal da Thesouraria das Alagoas.....     | 2:000\$000         |
| <b>MINISTERIO DA JUSTIÇA, ETC.</b>                            |                                        |                                                       | 81.759\$986        |
| 1                                                             | Dr. Luiz Pedro Drago.....              | Substituto do Internato Nacional.....                 | 1:200\$000         |
|                                                               |                                        |                                                       | <b>82.959\$986</b> |
| Importancia votada para 1901.....                             |                                        |                                                       | 177.779\$986       |
| Idem pedida para 1902.....                                    |                                        |                                                       | 82.959\$986        |
| Pede-se menos.....                                            |                                        |                                                       | 94.820\$000        |
| Por terem sido aproveitados pelo Governo diversos empregados. |                                        |                                                       |                    |

### 19. Fiscalisação e mais despesas dos impostos de consumo

Lei n. 490 de 16 de dezembro de 1897, art. 34, Lei n. 461 de 14 de novembro de 1899, arts. 24 e 26 e Decreto n. 3535 de 21 de dezembro de 1899.

|                                                                                                 | PAPEL          |
|-------------------------------------------------------------------------------------------------|----------------|
| Importancia para vencimento fixo.....                                                           | 849:400\$000   |
| Percentagens, diarias, passagens e substituições dos inspectores e fiscaes e para material..... | 2.000:000\$000 |
|                                                                                                 | 2.849:400\$000 |

Pede-se a mesma importancia que foi votada pela Lei n. 746 de 29 de dezembro de 1900.

### 20. Commissão de 2 % aos vendedores particulares de estampilhas

Decreto n. 2573 de 3 de agosto de 1897, art. 24 e circular n. 6, de 14 de janeiro de 1898

|                                                                                       | PAPEL        |
|---------------------------------------------------------------------------------------|--------------|
| Importancia que se presume necessaria para occorrer ao pagamento desta commissão..... | 150:000\$000 |

A quantia pedida é identica á votada pela Lei n. 746 de 29 de dezembro de 1900.

### 21. Ajudas de custo

Lei n. 1177 de 9 de setembro de 1862, Decretos n. 736 de 20 de novembro de 1850 e de 6 de abril de 1868, Instruções de 16 de janeiro de 1860, 24 de julho de 1863, 23 de maio de 1890 e art. 93 do Decreto n. 1166 de 17 de dezembro de 1892.

|                                                        | PAPEL       |
|--------------------------------------------------------|-------------|
| Para as que possam ser concedidas neste exercicio..... | 40:000\$000 |

A somma orçada é igual á votada pela Lei n. 746 de 29 de dezembro de 1900.

## 22. Gratificações por serviços temporarios e extraordinarios

Instruções de 16 de janeiro de 1860 e art. 93 do Decreto n. 1166 de 17 de dezembro de 1892

|                                                                                           |             |
|-------------------------------------------------------------------------------------------|-------------|
|                                                                                           | PAPBL       |
| Com as que poderão ser concedidas, inclusive as da tomada de contas, neste exercício..... | 30:000\$000 |
| A somma pedida é igual á votada pela Lei n. 746 de 29 de dezembro de 1900.                |             |

## 23. Juros dos bilhetes do Thesouro

|                                                                                  |              |
|----------------------------------------------------------------------------------|--------------|
|                                                                                  | PAPBL        |
| Dos que forem emitidos por antecipação de receita.....                           | 480:000\$000 |
| A importancia orçada é a mesma votada pela Lei n. 746 de 29 de dezembro de 1900. |              |

## 24. Juros do emprestimo do cofre de orphãos

Leis ns. 231 de 13 de novembro de 1841, art. 6° § 4°, 779 de 6 de setembro de 1854, art. 13, e 2940 de 31 de outubro de 1879, art. 8° § 17

|                                                                                 |              |
|---------------------------------------------------------------------------------|--------------|
|                                                                                 | PAPBL        |
| Dos que forem reclamados neste exercício.....                                   | 650:000\$000 |
| A quantia pedida é identica á votada pela Lei n. 746 de 29 de dezembro de 1900. |              |

## 25. Juros dos depositos das Caixas Economicas e Montes de Socorro

Leis ns. 1083 de 22 de agosto de 1860, art. 2º § 16, e 2670 de 20 de outubro de 1875, art. 13 e Decretos ns. 4714 de 8 de abril de 1871, 5594 de 18 de abril de 1874, 9737 e 9338 de 2 de abril de 1887 e 661 de 15 de agosto de 1890.

|                                                          |                |
|----------------------------------------------------------|----------------|
|                                                          | PAPEL          |
| Dos que se presume necesarios neste exercicio.....       | 5.700:000\$000 |
| que comparado com o votado para o exercicio de 1900..... | 5.600:000\$000 |
| apresenta a differença para mais de.....                 | 100:000\$000   |
| Proveniente de augmento nos depositos nos Estados.       |                |

## 26. Juros diversos, etc.

Leis ns. 1083 de 22 de agosto de 1860, 2040 de 28 de setembro de 1891 e 2348 de 25 de agosto de 1873, art. 16, Lei de 24 de setembro de 1832, art. 95.

|                                                                                 |             |
|---------------------------------------------------------------------------------|-------------|
|                                                                                 | PAPEL       |
| Com os que poderão ser pagos com as fianças, peculios, etc.....                 | 50:000\$000 |
| Pede-se a mesma somma que foi votada pela Lei n. 746 de 29 de dezembro de 1900. |             |



## 27. Porcentagem pela cobrança executiva das dividas da União

|                                                                              |              |
|------------------------------------------------------------------------------|--------------|
|                                                                              | PAPEL        |
| Importancia que se presume despende neste exercicio.....                     | 100:000\$000 |
| A quantia orçada é a mesma votada pela Lei n. 746 de 29 de dezembro de 1900. |              |

## 28. Comissões e corretagens

Diversas leis de orçamento

|                                                                                                                                                        |             |             |
|--------------------------------------------------------------------------------------------------------------------------------------------------------|-------------|-------------|
|                                                                                                                                                        |             | PAPEL       |
| Com as quantias que poderão ser despendidas no exercicio com comissões, corretagens e com seguro de remessas de quantias que tenham de ser feitas..... | 12:000\$000 |             |
| Gratificação ao syndico dos corretores, que o Governo é autorizado a conceder até.....                                                                 | 8:000\$000  | 20:000\$000 |
| A somma pedida é identica á votada pela Lei n. 746 de 29 de dezembro de 1900.                                                                          |             |             |

## 29. Despezas eventuaes

Leis de orçamento

|                                                                                                           |              |
|-----------------------------------------------------------------------------------------------------------|--------------|
|                                                                                                           | PAPEL        |
| Importancia que se presume necessaria para occorrer ás despezas a effectuar-se no corrente exercicio..... | 120:000\$000 |
| Pede-se a mesma importancia que foi votada pela Lei n. 746 de 29 de dezembro de 1900.                     |              |

### 30. Reposições e restituições

Diversos regulamentos e leis de orçamento

|                                                                                         | OURO        | PAPEL        |
|-----------------------------------------------------------------------------------------|-------------|--------------|
| Importancia que se presume necessaria para attender ás reclamações neste exercicio..... | 50.000\$000 | 450.000\$000 |
| A somma pedida é a mesma que foi votada pela Lei n. 746 de 29 de dezembro de 1900.      |             |              |

### 31. Exercicios findos

Decretos ns. 41 de 20 de fevereiro de 1840, 2897 de 26 de fevereiro de 1862, e Leis n. 3018 de 5 de novembro de 1880, art. 18, e n. 3230 de 3 de setembro de 1884, art. 11 e Decreto n. 10.145 de 5 de janeiro de 1889, Lei n. 490 de 16 de dezembro de 1897, art. 31.

|                                                                                    | PAPEL          |
|------------------------------------------------------------------------------------|----------------|
| Com os pagamentos que poderão ser reclamados neste exercicio.....                  | 2.000.000\$000 |
| Pede-se a mesma somma da que foi votada pela Lei n. 746 de 29 de dezembro de 1900. |                |

### 32. Obras

Lei n. 406 de 11 de outubro de 1837, art. 17, e leis de orçamento

|                         | PAPEL        |
|-------------------------|--------------|
| Na Capital Federal..... | 180:000\$000 |
| Nos Estados.....        | 600:000\$000 |
|                         | 780:000\$000 |

Pede-se a mesma somma votada pela Lei n. 746 do 23 de dezembro de 1900.

### 33. Creditos especiaes

|                                                                                                                                                                                | OURO           |
|--------------------------------------------------------------------------------------------------------------------------------------------------------------------------------|----------------|
| <b>Lei n. 1243 de 28 de junho de 1863</b>                                                                                                                                      |                |
| Adiantamento da garantia estadual de 2% ás estradas de ferro da Bahia e Pernambuco :<br>Sobre o capital de £ 1.800.000 da E. de Ferro da Bahia ao cambio de 27 d.....          | 320:000\$000   |
| Idem idem de £ 1.200.000 da de Pernambuco, ao mesmo cambio.....                                                                                                                | 213:333\$333   |
| <b>Lei n. 490 de 16 de dezembro de 1897, art. 22 n. 29</b>                                                                                                                     |                |
| Adiantamento dos juros de 5% sobre £ 3.710.000 do emprestimo contrahido pela Companhia da Estrada de Ferro Oeste de Minas em Londres sob a garantia do Governo Brasileiro..... | 1.520:897\$778 |
|                                                                                                                                                                                | 2.054:231\$111 |
| <b>Lei n. 136 B de 21 de novembro de 1892</b>                                                                                                                                  |                |
| Fiança do emprestimo á Associação Commercial do Rio de Janeiro ao cambio de 27 d. por 1\$000 .....                                                                             | 325:036\$180   |
|                                                                                                                                                                                | 2.379:267\$291 |

A somma orçada é a mesma votada pela Lei n. 745 de 29 de dezembro de 1900.

