

# MINISTERIO DA FAZENDA

---

TABELAS EXPLICATIVAS DO ORÇAMENTO DA DESPEZA PARA O EXERCICIO

DE

**1901**



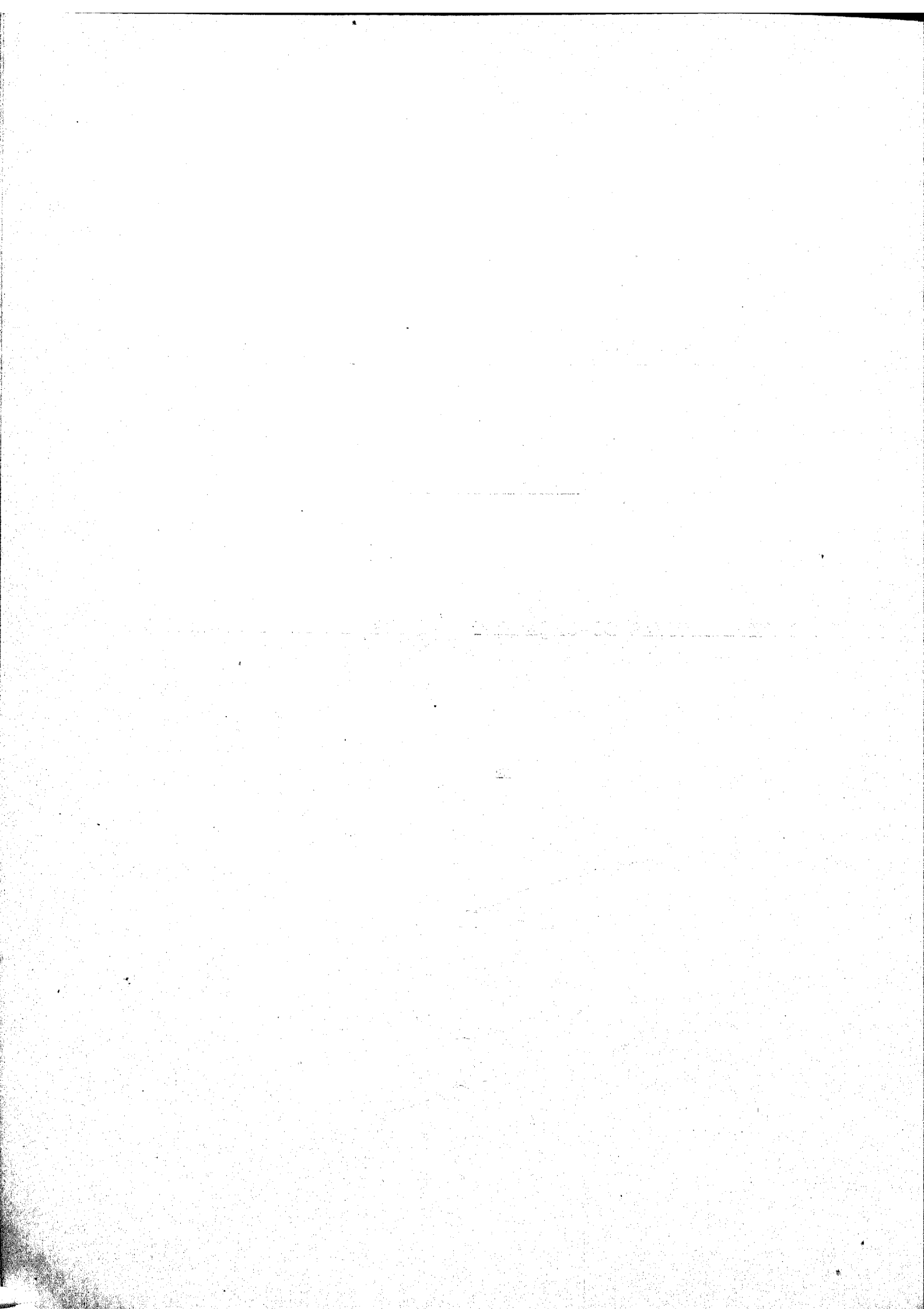

# RESUMO

	OURO	PAPEL
1 Juros e mais despezas da divida externa ao cambio de 27 <sup>u</sup> .....	17.115:880\$000	
2 Juros e importancia dos emprestimos de 1868, 1879 e 1897.....	2.286:065\$000	9.600:000\$000
3 Juros da divida interna.....		25.947:744\$000
4 Pensionistas.....		4.088:179\$949
5 Aposentados.....		3.071:953\$528
6 Thesouro Federal.....		994:945\$000
7 Tribunal de Contas.....		393:000\$000
8 Recebedoria da Capital Federal.....		341:700\$000
9 Caixa da Amortisação.....	100:000\$000	272:742\$500
10 Casa da Moeda.....		738:540\$000
11 Imprensa Nacional e <i>Diario Official</i> .....		1.160:340\$000
12 Laboratorio Nacional de Analyses.....		65:400\$000
13 Administração e custeio dos proprios da fazenda nacional.....		81:280\$000
14 Delegacia do Thesouro em Londres.....	36:600\$000	
15 Delegacias Fiscaes.....		1.512:718\$000
16 Alfandegas.....	8:658\$200	9.359:037\$500
17 Mezas de Rendas.....		724:226\$000
18 Empregados de repartições e logares extinctos.....		177:779\$986
19 Fiscalisação e mais despezas dos impostos de consumo.....		2.849:400\$000
20 Commissão de 2 % dos vendedores particulares de estampilhas.....		150:000\$000
21 Ajudas de custo.....		40:000\$000
22 Gratificações por serviços temporarios e extraordinarios.....		30:000\$000
23 Juros dos bilhetes do Thesouro.....		480:000\$000
24 Juros do emprestimo do cofre de orphãos.....		650:000\$000
25 Juros dos depositos das Caixas Economicas e Montes de Socorro..		5.600:000\$000
26 Juros diversos.....		50:000\$000
27 Porcentagem pela cobrança executiva das dividas da União.....		100:000\$000
28 Commissões e Corretagens.....		20:000\$000
29 Despezas eventuaes.....		120:00 \$000
30 Reposições e Restituições.....	50:000\$000	450:000\$000
31 Exercicios findos.....		2.000:100\$000
32 Obras.....		780:000\$000
33 Creditos especiaes.....	2.379:267\$291	
34 Resgate do papel-moeda.....		25.444:674\$722
35 Fabrico de moeda de nickel.....	1.705:000\$000	
	23.681:470\$491	97.293:661\$185



1. Juros e mais despesas da divida externa ao cambio de 27 d.

EMPRESTIMOS	TAXA	JUROS	COMMISSÕES	SOMMA	
				EM £	EM RÉIS, OÚRO
De 1883..... a vencer-se em 1935	4 ½ %	147.015 0 0	735 0 0	147.750 0 0	1.313:333\$333
» 1888..... »	1938 4 ½ %	217.048 10 0	1.085 0 0	218.133 10 0	1.938:964\$445
» 1889..... »	1958 4 %	735.528 0 0	3.678 0 0	739.206 0 0	6.570:720\$000
» 1895..... »	1949 5 %	366.580 0 0	1.833 0 0	368.413 0 0	3.274:782\$222
» 1898 ( <i>Funding loan</i> )..... »	1961 5 %	1.466.171 10 0	7.331 0 0	1.473.502 10 0	13.097:800\$000
		424.034 0 0	28.000 0 0	452.034 0 0	4.018:080\$000
		1.890.205 10 0	35.331 0 0	1.925.536 10 0	17.115:880\$000

2. Juros e amortização dos empréstimos internos de 1868, 1879 e 1897, contrahidos em virtude dos Decretos ns. 4244 de 15 de setembro de 1868, 7381 de 19 de julho de 1879 e 2695 de 29 de novembro de 1897.

	OURO	PAPEL
Juros e resgate dos Funding bonds emitidos para pagamento do empréstimo de 1868, ao cambio de 27 d. por mil réis.....	1.361:360\$000	
Juros do empréstimo de 1879, idem.....	924:705\$000	
Idem e amortização do de 1897, papel.....	.....	9.600:000\$000
	2.286:065\$000	9.600:000\$000

### 3. Juros da divida interna

	JUROS	AMORTIZAÇÃO	PAPEL
<b>Lei de 15 de Novembro de 1827</b>			
<b>Apolices de 6 % convertidas em titulos de 3 %</b>			
Juros e amortização de 207.241:300\$000, que juntos a 6.482:200\$000 de capital pago aos possuidores de apolices que não aceitaram a conversão de 6 % para 5 %, e a 4.686:500\$000 de apolices compradas de conformidade com o art. 1º do Decreto n. 823 A de 6 de outubro de 1890, mais 119.747:600\$000 de titulos convertidos ao juro de 4 %, ouro, e tambem 1.517:500\$000, nos termos da Lei n. 427 de 9 de dezembro de 1896, proveniente das apolices depositadas pelos Bancos Emissores e que passaram a pertencer ao Estado, perfazem o capital de.....	10.362:065\$000	2.072:413\$000	
Idem, idem 119.336:000\$000 que adicionados ao capital de 411:600\$000 pago aos possuidores que não aceitaram a conversão de 4 %, ouro, para 5 % papel, perfaz a somma de 119.747:600\$000, supra mencionada.....	5.966:800\$000	1.193:360\$000	
Idem, idem de 12:200\$000; sendo 2:000\$000 a emitir para o resgate de acções da Estrada de ferro de Batorité e 10:200\$000 para pagamento de reclamações brazileiras e portuguezas, de conformidade com a Resolução de 25 de setembro de 1810.....	610\$000	122\$000	
	16.329:475\$000	3.265:895\$000	19.595:370\$000
<b>Apolices de 3 %</b>			
Juros e amortização de 155.804:900\$000, que juntos a 4.907:400\$000 de apolices convertidas ao juro de 4 %, ouro, de conformidade com o Decreto n. 823 A, de 6 de outubro de 1890, e tambem 6.207:900\$000 nos termos da Lei n. 427 de 9 de dezembro de 1896, proveniente das apolices depositadas pelos Bancos Emissores e que passaram a pertencer ao Estado, perfazem o capital de 166.920:200\$000..	7.790:245\$000	1.558:049\$000	
Idem, idem de 4.852:000\$000, que adicionados ao capital de 55:400\$000 pago aos possuidores de apolices de 4 %, ouro, que não aceitaram a conversão, para 5 %, papel, de que trata o Decreto n. 2907 de 11 de junho de 1898, perfaz a somma de 4.907:400\$000, acima mencionada.....	242:600\$000	48:520\$000	
Idem, idem de 202:000\$000 a emitir para completar a somma de 104:987\$000 em que importou o emprestimo autorisado pelo Decreto n. 1976 de 25 de fevereiro de 1895.....	10:100\$000	2:020\$000	
Idem, idem de 28:600\$000 a emitir para o resgate das acções da Estrada de ferro S. Paulo & Rio de Janeiro.....	1:430\$000	286\$000	
Idem, idem de 218:400\$000 a emitir em pagamento das dividas inscriptas no Grande Livro da Divida Publica e nos auxiliares; sendo das primeiras 90:000\$ e das outras 128:400\$000.....	10:920\$000	2:184\$000	
Idem, idem de 31.163:800\$000 a emitir para pagamento da bonificação, na razão de 250\$000 por 1:000\$000, aos possuidores dos titulos de 4 %, ouro, convertidas a 5 %, papel.....	1.558:190\$000	311:638\$000	
	9.613:485\$000	1.922:697\$000	11.530:182\$000
<b>Apolices</b>			
Juros e amortização do capital de 119:600\$000.....	4:784\$000	1:196\$000	5:980\$000
<b>Recapitulação</b>			
Apolices do juro de 5 %, emitidas.....	24.361:710\$000	4.872:342\$000	
Ditas a emitir.....	1.581:250\$000	316:250\$000	
Ditas de 4 %, emitidas.....	4:784\$000	1:196\$000	
	25.947:744\$000	5.189:788\$000	31.137:532\$000
O total acima pertence :			
a juros de apolices em circulação.....	24.366:494\$000		} 31.137:532\$000
a ditos das que se tem de emitir.....	1.581:250\$000		
a amortização.....	5.189:788\$000		
Deduzindo-se a amortização por estar suspensa ha muitos annos.....			5.189:788\$000
			25.947:744\$000

#### 4. Pensionistas

	PAPÉL
Importancia orçada para 1901, inclusive 500:000\$ para as despesas de funeral e pagamento de novas pensões.....	4.088:179\$949

#### 5. Aposentados

	PAPÉL
Importancia orçada para 1901, inclusive 100:000\$, para attender á concessão de novas aposentadorias.....	3.071:953\$528



## 6. Thesouro Federal

Decretos ns. 736 de 20 de novembro de 1850, 3582 de 1 de maio de 1867, 5245 de 5 de abril de 1873, Lei n. 3141 de 30 de outubro de 1882, Decretos ns. 9713 de 5 de fevereiro de 1887, 172 de 21 de janeiro de 1890, 1166 de 17 de dezembro de 1892, 1582 de 31 de outubro de 1893, 1957 de 31 de janeiro de 1895, Leis ns. 360 de 30 de dezembro de 1895 e 490 de 16 de dezembro de 1897 e Decreto n. 2807 de 31 de janeiro de 1898.

PESSOAL		ORDENADO	GRATIFICAÇÃO	PAPEL
Ministro.....	.....	\$	36:000\$000	36:000\$000
Directores.....	4	8:000\$000	4:000\$000	48:000\$000
Sub-directores.....	5	6:000\$000	3:000\$000	45:000\$000
Officiaes do Contencioso.....	2	4:000\$000	2:000\$000	12:000\$000
Inspectores.....	5	6:000\$000	3:000\$000	45:000\$000
Primeiros escripturarios.....	34	4:000\$000	2:000\$000	204:000\$000
Segundos ».....	34	3:200\$000	1:600\$000	163:200\$000
Terceiros ».....	32	2:400\$000	1:200\$000	115:200\$000
Quartos ».....	24	1:600\$000	800\$000	57:600\$000
Thesoureiro.....	1	6:000\$000	4:000\$000	12:000\$000
Fieis.....	3	3:000\$000	1:500\$000	13:500\$000
Pagador.....	1	4:000\$000	2:000\$000	7:000\$000
Fieis.....	4	2:600\$000	1:400\$000	16:000\$000
Cartorario.....	1	3:200\$000	1:600\$000	4:800\$000
Ajudante.....	1	1:600\$000	800\$000	2:400\$000
Porteiro.....	1	3:200\$000	1:600\$000	4:800\$000
Ajudante.....	1	2:000\$000	1:000\$000	3:000\$000
Continuos.....	16	1:300\$000	700\$000	32:000\$000
Correios.....	4	1:300\$000	700\$000	8:000\$000
	173			820:500\$000
Salario a 14 serventes a 100\$ mensaes inclusive mais 2\$000 diarios aos encarregados do serviço da guarda.....				17:530\$000
GRATIFICAÇÕES				
A dous solicitadores da fazenda federal no Districto Federal.....			4:800\$000	
Ao official de gabinete do Ministro.....			4:800\$000	
A dous auxiliares de gabinete do Ministro, a 1:800\$000.....			3:600\$000	
Aos empregados da Thesouraria.....			3:200\$000	
» » da Pagadoria.....			6:000\$000	
Ao auxiliar da Directoria da Contabilidade e ao das Rendas Publicas.....			3:600\$000	
Diarias que serão abonadas aos inspectores, quando em viagem de inspecção, na razão de 15\$ por dia.....			27:375\$000	53:375\$000
				900:405\$000
MATERIAL				
Expediente : Livros em branco, papel, pennas, aquisição de livros e jornaes, etc.....			32:000\$000	
Moveis: Compra e concertos.....			3:000\$000	
Publicações : Do relatorio, orçamento, balanço, synopse, editaes, etc., etc.....			42:000\$000	
Aluguel da casa do porteiro.....			1:200\$000	
Para fardamento de 4 correios.....			800\$000	
Consumo de agua.....			900\$000	
Despesas diversas.	}	Serviço telegraphico, telephonic e postal.....		
		Iluminação da guarda e dias de festa nacional e respectiva despeza.....		
		Despezas a cargo do porteiro.....	14:640\$000	
		Carros para pagamento de repartições longinquas.....		
		Alimentos aos empregados que sahem da cidade nesse serviço.....		
		Caixas, caixotes de madeira e zinco e carroças para transporte de numerario, etc.....		94:540\$000
				994:945\$000

## 7. Tribunal de Contas

Decreto Legislativo n. 392 de 8 de outubro de 1896 e Decreto n. 2409 de 23 de dezembro de 1896.

		ORDENADO	GRATIFICAÇÃO	TOTAL	PAPEL
<b>PESSOAL</b>					
Presidente.....	1	10:000\$000	8:000\$000	18:000\$000	
Directores.....	3	10:000\$000	5:000\$000	45:000\$000	
Representante do Ministerio Publico.....	1	10:000\$000	5:000\$000	15:000\$000	
Sub-directores.....	3	6:000\$000	3:000\$000	27:000\$000	
Secretario.....	1	6:000\$000	3:000\$000	9:000\$000	
Primeiros escripturarios.....	14	4:000\$000	2:000\$000	84:000\$000	
Segundos » .....	14	3:200\$000	1:600\$000	67:200\$000	
Terceiros » .....	16	2:400\$000	1:200\$000	57:600\$000	
Quartos » .....	10	1:600\$000	800\$000	24:000\$000	
Cartorario.....	1	2:400\$000	1:200\$000	3:600\$000	
Ajudante.....	1	1:600\$000	800\$000	2:400\$000	
Continuos.....	4	1:300\$000	700\$000	8:000\$000	360:800\$000
	69				
Salario a seis serventes, a 100\$ mensaes.....					7:200\$000
					368:000\$000
<b>MATERIAL</b>					
Artigos de expediente.....				10:000\$000	
Acquisição de livros e moveis.....				4:000\$000	
Impressão do Relatorio, das actas e publicações diversas.....				8:000\$000	
Diversas despesas.....				3:000\$000	25:000\$000
					393:000\$000

## 8. Recebedoria da Capital Federal

Decreto n. 5323 de 30 de junho de 1873, Lei n. 2940 de 31 de outubro de 1879, arts. 8º e 9º, Decreto n. 3014 de 23 de outubro de 1880, Lei n. 3230 de 3 de setembro de 1884, art. 18 n. 14, Decretos n. 40.169 de 26 de janeiro e n. 14 de 27 de novembro de 1889, Decreto n. 172 de 21 de janeiro de 1890, Decreto n. 1203 de 28 de dezembro de 1892, Lei n. 126 B de 21 de novembro de 1892, Decreto n. 1.166 de 17 de dezembro de 1892, Decreto n. 1482 A de 24 de julho de 1893, Decreto n. 358 de 26 de dezembro de 1895 e Decreto n. 2807 de 31 de janeiro de 1898 e Lei n. 560 de 31 de dezembro de 1898.

		QUOTAS	ORDENADO	SOMMA	PAPEL
<b>PESSOAL</b>					
Director.....	1	40	8:000\$000	8:000\$000	
Sub-director.....	1	30	6:000\$000	6:000\$000	
Primeiros escripturarios.....	8	20	1:000\$000	32:000\$000	
Segundos ».....	10	16	3:200\$000	32:000\$000	
Terceiros ».....	10	12	2:400\$000	24:000\$000	
Quartos ».....	12	8	1:600\$000	19:200\$000	
Thesoureiro.....	1	30	6:000\$000	6:000\$000	
Fieis — 500\$ para quebras.....	4	14	2:800\$000	13:200\$000	
Porteiro.....	1	12	2:400\$000	2:400\$000	
Continuos.....	5	7	1:300\$000	6:500\$000	
	53			149:300\$000	
739 quotas na razão de 0,45 % sobre a lotação de 26.000:000\$000.....				117:000\$000	
Salario de 6 serventes.....				7:200\$000	
Porcentagem de 3 % de 490:000\$ pela cobrança no domicilio dos contribuintes da cidade.....				39:200\$000	
Idem de 10 % sobre 120:000\$, idem idem, fóra da cidade.....				12:000\$000	324:700\$000
<b>MATERIAL</b>					
Expediente: Aquisição e encadernação de livros, papel, pennas e outros artigos.....				6:000\$000	
Preparos de talões, impressos e publicações.....				6:000\$000	
Moveis: aquisição e concertos.....				3:000\$000	
Diversas despezas.....				2:000\$000	17:000\$000
					341:700\$000

### 9. Caixa de Amortização

Decretos ns. 9370 de 14 de fevereiro de 1885, 249 de 6 de março e 995 A de 10 de novembro de 1890  
e Lei n. 560 de 31 de dezembro de 1898

		ORDENADO	GRATIFICAÇÃO	OURO	PAPEL
<b>PESSOAL</b>					
Inspector.....	1	3:000\$000	4:000\$000		12:000\$000
Chefes de secção.....	2	4:800\$000	2:400\$000		14:400\$000
Primeiros escripturarios.....	5	3:800\$000	1:900\$000		28:500\$000
Segundos ».....	5	2:800\$000	1:500\$000		21:500\$000
Terceiros ».....	5	1:900\$000	900\$000		14:000\$000
Quartos ».....	4	1:500\$000	800\$000		9:200\$000
Thesoureiros.....	2	5:700\$000	2:900\$000		19:200\$000
Quebras 2:000\$000					
Fieis.....	8	3:000\$000	1:500\$000		36:000\$000
Corretor.....	1	4:800\$000	2:400\$000		7:200\$000
Ajudantes.....	4	3:100\$000	1:700\$000		19:200\$000
Conferentes.....	8	3:100\$000	1:700\$000		38:400\$000
Archivista.....	1	1:900\$000	900\$000		2:800\$000
Carimbadores.....	5	1:400\$000	700\$000		10:500\$000
Porteiro.....	1	2:400\$000	1:200\$000		3:600\$000
Continuos.....	2	1:300\$000	700\$000		4:000\$000
	<u>54</u>				<u>240:500\$000</u>
Gratificação a 8 serventes a 100\$ mensaes, inclusive mais \$500 réis diarios ao encarregado do serviço da guarda.....					9:782\$500
					<u>250:282\$500</u>
<b>MATERIAL</b>					
Expediente: Livros, papel e outros artigos.....			4:500\$000		
Moveis: Acquisição e concertos.....			1:000\$000		
Encomendas de notas ao cambio de 27 d. por 1\$000.....				100:000\$000	
Assignatura das mesmas.....			10:000\$000		
Consumo de agua.....			360\$000		
Despezas diversas. {			6:600\$000		
Illuminação.....					
Impressos e publicação de editaes.....					
Transporte e guarda de valores.....					
Serviço telephonic e outras despezas.....					22:460\$000
				100:000\$000	<u>272:742\$500</u>

## 10. Casa da Moeda

Decretos ns. 5536 de 31 de janeiro de 1874, 995 A de 10 de novembro de 1890, 358 de 26 de dezembro de 1895

		ORDENADO	GRATIFICAÇÃO	SOMMA	TOTAL
<b>PESSOAL</b>					
Director.....	1	6:000\$000	4:000\$000	10:000\$000	
Primeiro escripturario.....	1	3:200\$000	1:600\$000	4:800\$000	
Segundo » .....	1	2:400\$000	1:200\$000	3:600\$000	
Terceiro » .....	1	1:600\$000	800\$000	2:400\$000	
Quarto » .....	1	1:300\$000	700\$000	2:000\$000	
Thesoureiro.....	1	3:200\$000	1:600\$000	4:800\$000	
Fiel do dito.....	1	2:400\$000	1:200\$000	3:600\$000	
Porteiro.....	1	2:000\$000	1:000\$000	3:000\$000	
Continuos.....	2	1:200\$000	600\$000	3:600\$000	37:800\$000
<b>EMPREGADOS TECHNICOS E PESSOAL OPERARIO DAS OFFICINAS</b>					
Fiel de balanças.....	...	2:700\$000	1:300\$000	4:000\$000	
Desenhista.....	1	2.200\$000	1:000\$000	3:200\$000	7:200\$000
<b>LABORATORIO CHIMICO</b>					
Chefe.....	...	3:600\$000	1:800\$000	5:400\$000	
Ensaiaadores.....	4	2:700\$000	1:300\$000	4:000\$000	
Praticantes de 1ª classe a 6\$ (em 300 dias).....	1	1:800\$000	1:800\$000	3:600\$000	
Ditos de 2ª classe a 5\$ (em 300 dias).....	1	1:500\$000	1:500\$000	3:000\$000	
Aprendizes de 1ª classe a 3\$ (em 300 dias).....	2	900\$000	1:800\$000	2:700\$000	
Ditos de 2ª classe a 2\$ (em 300 dias).....	2	600\$000	1:200\$000	1:800\$000	
Ditos de 3ª classe a 1\$ (em 300 dias).....	2	300\$000	600\$000	900\$000	
Ditos de 4ª classe a 500 (em 300 dias).....	2	150\$000	300\$000	450\$000	
Servente a 4\$ (em 300 dias).....	1	1:200\$000	1:200\$000	2:400\$000	29:800\$000
<b>OFFICINA DE FUNDIÇÃO</b>					
Chefe.....	...	3:600\$000	1:800\$000	5:400\$000	
Ajudantes.....	2	2:700\$000	1:300\$000	4:000\$000	
Operarios de 1ª classe a 8\$ (em 300 dias).....	6	2:400\$000	14:400\$000	16:800\$000	
Ditos de 2ª classe a 7\$ (em 300 dias).....	3	2:100\$000	6:300\$000	8:400\$000	
Ditos de 3ª classe a 6\$ (em 300 dias).....	4	1:800\$000	7:200\$000	9:000\$000	
Ditos de 4ª classe a 5\$ (em 300 dias).....	4	1:500\$000	6:000\$000	7:500\$000	
Ditos de 5ª classe a 4\$ (em 300 dias).....	6	1:200\$000	7:200\$000	8:400\$000	
Aprendizes de 1ª classe a 3\$ (em 300 dias).....	8	900\$000	7:200\$000	8:100\$000	
Ditos de 2ª classe a 2\$ (em 300 dias).....	4	600\$000	2:400\$000	3:000\$000	
Ditos de 3ª classe a 1\$ (em 300 dias).....	4	300\$000	1:200\$000	1:500\$000	
Serventes a 4\$ (em 300 dias).....	3	1:200\$000	3:600\$000	4:800\$000	68:900\$000
<b>OFFICINA DE LAMINAÇÃO</b>					
Chefe.....	...	3:600\$000	1:800\$000	5:400\$000	
Ajudantes.....	2	2:700\$000	1:300\$000	4:000\$000	
Operarios de 1ª classe a 8\$ (em 300 dias).....	3	2:400\$000	7:200\$000	9:600\$000	
Ditos de 2ª classe a 7\$ (em 300 dias).....	6	2:100\$000	12:600\$000	14:700\$000	
Ditos de 3ª classe a 6\$ (em 300 dias).....	6	1:800\$000	10:800\$000	12:600\$000	
Ditos de 4ª classe a 5\$ (em 300 dias).....	8	1:500\$000	12:000\$000	13:500\$000	
Serventes a 4\$ (em 300 dias).....	3	1:200\$000	3:600\$000	4:800\$000	59:600\$000
<b>OFFICINA DE MACHINAS</b>					
Chefe.....	...	3:600\$000	1:800\$000	5:400\$000	
Ajudantes.....	2	2:700\$000	1:300\$000	4:000\$000	
Operarios de 1ª classe a 8\$ (em 300 dias).....	3	2:400\$000	7:200\$000	9:600\$000	
Ditos de 2ª classe a 7\$ (em 300 dias).....	4	2:100\$000	8:400\$000	10:500\$000	
Ditos de 3ª classe a 6\$ (em 300 dias).....	5	1:800\$000	9:000\$000	10:800\$000	
Ditos de 4ª classe a 5\$ (em 300 dias).....	9	1:500\$000	13:500\$000	15:000\$000	
Ditos de 5ª classe a 4\$ (em 300 dias).....	11	1:200\$000	13:200\$000	14:400\$000	
				64:700\$000	203:300\$000

	ORDENADO	GRATIFICAÇÃO	SOMMA	TOTAL
			64:700\$000	203:300\$000
Apprendizes de 1ª classe a 3\$ (em 300 dias).....	5	900\$000	4:500\$000	
Ditos de 2ª classe a 2\$ (em 300 dias).....	5	600\$000	3:000\$000	
Ditos de 3ª classe a 1\$ (em 300 dias).....	4	300\$000	1:200\$000	
Ditos de 4ª classe a \$500 (em 300 dias).....	4	150\$000	600\$000	
Serventes a 4\$, inclusive os da portaria e os da secção central (em 300 dias)	5	1:200\$000	6:000\$000	80:000\$000
<b>OFFICINA DE GRAVURA</b>				
Chefe.....	1	3:600\$000	1:800\$000	5:400\$000
Gravadores.....	3	2:700\$000	1:300\$000	12:000\$000
Operarios de 1ª classe a 8\$ (em 300 dias).....	2		2:400\$000	4:800\$000
Ditos de 2ª classe a 7\$ (em 300 dias).....	2		2:100\$000	4:200\$000
Ditos de 3ª classe a 6\$ (em 300 dias).....	2		1:800\$000	3:600\$000
Ditos de 4ª classe a 5\$ (em 300 dias).....	2		1:500\$000	3:000\$000
Ditos de 5ª classe a 4\$ (em 300 dias).....	2		1:200\$000	2:400\$000
Apprendizes de 1ª classe a 3\$ (em 300 dias).....	2		900\$000	1:800\$000
Ditos de 2ª classe a 2\$ (em 300 dias).....	2		600\$000	1:200\$000
Ditos de 3ª classe a 1\$ (em 300 dias).....	2		300\$000	600\$000
Ditos de 4ª classe a \$500 (em 300 dias).....	2		150\$000	300\$000
Servente a 4\$ (em 300 dias).....	1		1:200\$000	1:200\$000
				40:500\$000
<b>OFFICINA DE ESTAMPARIA</b>				
Chefe.....	1	3:600\$000	1:800\$000	5:400\$000
Ajudante.....	1	2:700\$000	1:300\$000	4:000\$000
Operarios de 1ª classe a 8\$ (em 300 dias).....	2		2:400\$000	4:800\$000
Ditos de 2ª classe a 7\$ (em 300 dias).....	3		2:100\$000	6:300\$000
Ditos de 3ª classe a 6\$ (em 300 dias).....	5		1:800\$000	9:000\$000
Ditos de 4ª classe a 5\$ (em 300 dias).....	5		1:500\$000	7:500\$000
Ditos de 5ª classe a 4\$ (em 300 dias).....	4		1:200\$000	4:800\$000
Apprendizes de 1ª classe a 3\$ (em 300 dias).....	6		900\$000	5:400\$000
Ditos de 2ª classe a 2\$ (em 300 dias).....	6		600\$000	3:600\$000
Ditos de 3ª classe a 1\$ (em 300 dias).....	6		300\$000	1:800\$000
Ditos de 4ª classe a \$500 (em 300 dias).....	10		150\$000	1:500\$000
Servente a 4\$ (em 300 dias).....	1		1:200\$000	1:200\$000
				55:300\$000
<b>OFFICINA DE XILOGRAPHIA</b>				
Chefe.....	1	3:600\$000	1:800\$000	5:400\$000
Operarios de 1ª classe a 8\$ (em 300 dias).....	5		2:400\$000	12:000\$000
Ditos de 2ª classe a 7\$ (em 300 dias).....	5		2:100\$000	10:500\$000
Ditos de 3ª classe a 6\$ (em 300 dias).....	6		1:800\$000	10:800\$000
Ditos de 4ª classe a 5\$ (em 300 dias).....	6		1:500\$000	9:000\$000
Ditos de 5ª classe a 4\$ (em 300 dias).....	6		1:200\$000	7:200\$000
Apprendizes de 1ª classe a 3\$ (em 300 dias).....	6		900\$000	5:400\$000
Ditos de 2ª classe a 2\$ (em 300 dias).....	6		600\$000	3:600\$000
Ditos de 3ª classe a 1\$ (em 300 dias).....	6		300\$000	1:800\$000
Ditos de 4ª classe a \$500 (em 300 dias).....	6		150\$000	900\$000
Serventes a 4\$ (em 300 dias).....	2		1:200\$000	2:400\$000
				69:000\$000
Secção de trabalhos e reparos do estabelecimento.....				18:700\$000
<b>MATERIAL</b>				
Papel, pennas, tinta, livros em branco, impressos, etc.....				
Luz para o corpo da guarda e para dias de festa nacional.....				
Concerto e reforma de moveis.....			12:400\$000	
Asseio do edificio e despesas diversas.....				
			12:400\$000	466:800\$000

	ORDENADO	GRATIFICAÇÃO	SOMMA	TOTAL
			12:400\$000	466:800\$000
Reagentes, cadinhos, tijolos, etc.....			28:000\$000	
Material para a fabricação das moedas de nickel e bronze.....			15:000\$000	
Combustiveis.....			80:000\$000	
Papel, tinta, oleos, vernizes, gomas (para sellos, estampilhas, etc.).....			80:000\$000	
Ferro, aço, graxas, madeiras, etc.....			10:000\$000	
Saccos para conducção de nickel, cobre, prata e luvas para os trabalhos dos fornos.....			10:000\$000	
Machinas e utensis.....			4:000\$000	
Materiaes para as obras.....			30:000\$000	
Consumo de agua.....			2:340\$000	271:740\$000
				733:540\$000

**Observação**

Nas verbas das officinas consideram-se incluidos os operarios dispensados do ponto.

## 41. Imprensa Nacional e Diario Official

Leis ns. 3229 de 3 de setembro de 1884, art. 8º, n. 2, e 125 de 18 de novembro de 1892, e Decretos ns. 10.269 de 20 de julho de 1869, 1166 de 17 de dezembro de 1892, 1541 C de 31 de agosto de 1893, 1938 de 14 de janeiro de 1895 e 358 de 26 de dezembro de 1896 e Lei n. 560 de 31 de dezembro de 1898

<b>PESSOAL</b>			PAPEL
<b>ADMINISTRAÇÃO</b>			
1 Director geral.....	Ord. e grat.....	9:000\$000	
<b>SECÇÃO CENTRAL</b>			
1 Chefe de Secção.....	Ord. e grat.....	6:000\$000	
1 1º Escripturario.....	» ».....	4:800\$000	
2 2ºs ditos.....	» ».....	7:200\$000	
2 3ºs ditos.....	» ».....	4:800\$000	
1 Thesoureiro.....	» ».....	6:000\$000	
1 Fiel.....	» ».....	3:000\$000	
1 Almojarife.....	» ».....	4:200\$000	
1 Porteiro.....	» ».....	3:000\$000	48:000\$000
<b>DIARIO OFFICIAL</b>			
1 Redactor.....	Gratificação.....	5:600\$000	
3 Auxiliares.....	».....	10:080\$000	15:680\$000
<b>SECÇÃO DE ARTES</b>			
<b>OFFICINAS</b>			
<i>Pessoal permanente</i>			
1 Inspector tecnico das officinas.....		6:000\$000	
1 Apontador geral.....		3:360\$000	
1 Agente do almoxarifado.....		3:000\$000	
1 Mestre da officina de composição.....		5:100\$000	
1 Mestre da officina de impressão typographica.....		4:200\$000	
1 Mestre da officina de serviços accessorios.....		4:200\$000	
1 Mestre da officina de fundição de typos.....		4:200\$000	
1 Mestre da officina de gravura.....		4:200\$000	
1 Contramestre da officina de composição.....		3:840\$000	
1 Contramestre da officina de serviços accessorios.....		3:360\$000	
1 Chefe da revisão.....		3:600\$000	
1 Chefe do serviço da impressão lithographica.....		3:600\$000	
1 Chefe do serviço de galvanoplastia e stereotypia.....		3:360\$000	
1 Chefe do serviço da pautaão.....		3:360\$000	
1 Chefe do serviço da expedição.....		3:360\$000	
1 Chefe do serviço de reparo de machinas.....		3:360\$000	
1 Chefe do serviço de carpintaria e obras.....		3:360\$000	
1 Chefe do serviço dos motores.....		3:360\$000	
1 Chefe do serviço da revisão do <i>Diario Official</i> .....		3:360\$000	
1 Paginador do <i>Diario Official</i> .....		3:696\$000	
1 Impressor e machinista, idem.....		3:600\$000	
		79:476\$000	
<b>PESSOAL AMOVIVEL</b>			
Revisores, conferentes, chefes de turma, aprendizes, escreventes, empregados avulsos, artistas pagos a jornal ou por obra feita, e serventes.....		651:844\$000	731:320\$000
<b>MATERIAL</b>			
Artigos de consumo e aquisição de machinas e instrumentos de trabalho para as officinas e outras despezas inclusive carretos e differenças de cambio no pagamento dos objectos vindos da Europa		360:000\$000	
Consumo de agua.....		2:340\$000	362:340\$000
<b>EXPEDIENTE</b>			
Objectos para o expediente e despezas miudas.....			3:000\$000
			1.160:340\$000



## 12. Laboratorio Nacional de Analyses na Alfandega da Capital Federal

Decreto n. 277 G de 22 de março de 1890, art. 11 n. II da Lei n. 126 B de 21 de novembro de 1892  
e Decreto n. 1257 de 23 de fevereiro de 1893

		ORDENADO	GRATIFICAÇÃO	TOTAL	PAPEL
<b>PESSOAL</b>					
Director.....	1	5:000\$000	3:000\$000	8:000\$000	
Chimicos de 1ª classe.....	2	3:200\$000	1:600\$000	9:600\$000	
Ditos de 2ª classe.....	4	2:400\$000	1:200\$000	14:400\$000	
Ditos de 3ª classe.....	4	2:000\$000	1:000\$000	12:000\$000	
Escripturario.....	1	2:000\$000	1:000\$000	3:000\$000	
Amanuense.....	1	1:200\$000	600\$000	1:800\$000	
Porteiro-conservador.....	1	1:600\$000	800\$000	2:400\$000	51:200\$000
	<u>14</u>				
Salario a serventes .....					2:900\$000
					54:100\$000
<b>MATERIAL</b>					
Livros, jornaes scientificos e objectos de expediente.....				3:200\$000	
Acquisição de reactivos e de instrumentos e conservação destes.....				6:000\$000	
Consumo de gaz.....				900\$000	
Despezas extraordinarias e eventuaes, inclusive asseio do edificio.....				1:200\$000	11:300\$000
					65:400\$000

### 13. Administração e custeio dos proprios e fazendas nacionaes

Decreto n. 100 A de 28 de dezembro de 1889 e diversas ordens do Thesouro, Lei n. 360 de 30 de dezembro de 1895, art. 7º, n. 18

	CAPITAL FEDERAL	PARÁ	AMAZONAS	PAPEL
<b>PESSOAL</b>				
Zelador dos proprios nacionaes.....	9:000\$000			9:000\$000
Ajudante.....	6:000\$000			6:000\$000
Auxiliar.....	3:400\$000			3:400\$000
Superintendente da Quinta da Boa Vista.....	4:800\$000			4:800\$000
Feitor e trabalhadores.....	8:400\$000			8:400\$000
Superintendente da Fazenda de Santa Cruz.....	4:800\$000			4:800\$000
Diversos empregados e campeiros, inclusive porcentagem ao cobrador.....	20:000\$000			20:000\$000
Encarregado da Colonia dos Dous Rios.....	1:440\$000			1:440\$000
<b>MATERIAL</b>				
Despezas com o expediente.....	1:000\$000			1:000\$000
Ditas com as vistorias.....	4:000\$000			4:000\$000
Ditas com a companhia de esgotos.....	2:000\$000			2:000\$000
Custeio e mais despesas com a Quinta da Boa Vista.....	5:440\$000			5:440\$000
Dito idem com a Fazenda de Santa Cruz.....		10:000\$000	1:000\$000	11:000\$000
Dito e mais despesas.....				
	70:280\$000	10:000\$000	1:000\$000	81:280\$000

### 14. Delegacia do Thesouro em Londres

Decreto n. 2807 de 31 de janeiro de 1898

PESSOAL		ORDENADO	GRATIFICAÇÃO	OURO
Delegado .....	1	6:000\$000	9:000\$000	15:000\$000
Escripturarios.....	2	3:200\$000	4:600\$000	15:600\$000
				30:600\$000
MATERIAL				
Aluguel de casa, expediente e mais despezas.....				6:000\$000
Ao cambio de 27 d. por 1\$000.....				36:600\$000

### 15. Delegacias fiscaes

Lei n. 126 B de 21 de novembro de 1892, Decretos ns. 1166 de 17 de dezembro de 1892, 1582 de 31 de outubro de 1893, 358 de 26 de dezembro de 1895, Lei n. 490 de 16 de dezembro de 1897 e Decreto n. 2807 de 31 de janeiro de 1898.

		ORDENADÓ	GRATIFICAÇÃO	SOMMA	PAPEL
<b>S. PAULO</b>					
Pessoal:					
Delegado.....	1	6:000\$000	3:000\$000	9:000\$000	
Primeiros escripturarios.....	3	3:200\$000	1:600\$000	14:400\$000	
Segundos ».....	3	2:600\$000	1:400\$000	12:000\$000	
Terceiros ».....	3	1:600\$000	800\$000	7:200\$000	
Quartos ».....	4	1:300\$000	700\$000	8:000\$000	
Thesoureiro.....	1	4:000\$000	2:000\$000	6:600\$000	
Pagador.....	1	3:200\$000	1:600\$000	4:800\$000	
Fiel.....	2	1:600\$000	800\$000	4:800\$000	
Cartorario.....	1	1:600\$000	800\$000	2:400\$000	
Porteiro.....	1	2:400\$000	1:200\$000	3:600\$000	
Continuos.....	3	800\$000	400\$000	3:600\$000	
	23			76:400\$000	
Salarios a 3 serventes — 3\$200 em 300 dias.....				2:880\$000	
				79:280\$000	
Material:					
Expediente.....		Acquisição e encadernação de livros, papel, e outros artigos.....	6:000\$000		
Movéis.....		Compra e concertos.....	200\$000		
Diversas despezas.		{ Iluminação..... Publicação de editaes..... Assignatura do <i>Diario Official</i> ..... Serviço telegraphico..... Água, asseio, etc..... Despezas judiciaes.....	5:238\$000		
				11:438\$000	90:718\$000
<b>MINAS GERAES</b>					
Pessoal:					
Delegado.....	1	6:000\$000	3:000\$000	9:000\$000	
Primeiros escripturarios.....	2	3:200\$000	1:600\$000	9:600\$000	
Segundos ».....	2	2:600\$000	1:400\$000	8:000\$000	
Terceiros ».....	2	1:600\$000	800\$000	4:800\$000	
Quartos ».....	2	1:300\$000	700\$000	4:000\$000	
Thesoureiro-pagador.....	1	4:000\$000	2:000\$000	6:400\$000	
Fiel.....	1	1:600\$000	800\$000	2:400\$000	
Cartorario.....	1	1:600\$000	800\$000	2:400\$000	
Porteiro.....	1	2:400\$000	1:200\$000	3:600\$000	
Continuos.....	2	800\$000	400\$000	2:400\$000	
	15			52:600\$000	
Salarios a 2 serventes — 3\$ em 300 dias.....				1:800\$000	
				54:400\$000	
Material:					
Expediente.....		Acquisição e encadernação de livros, papel e outros artigos.....	4:500\$000		
Movéis.....		Compra e concertos.....	200\$000		
Diversas despezas.		{ Iluminação..... Publicação de editaes..... Assignatura do <i>Diario Official</i> ..... Serviço telegraphico..... Água, asseio, etc..... Despezas judiciaes.....	2:000\$000		
				6:700\$000	61:100\$000
<b>BAHIA</b>					
Pessoal:					
Delegado.....	1	6:000\$000	3:000\$000	9:000\$000	
Primeiros escripturarios.....	3	3:200\$000	1:600\$000	14:400\$000	
Segundos ».....	3	2:600\$000	1:400\$000	12:000\$000	
Terceiros ».....	3	1:600\$000	800\$000	7:200\$000	
Quartos ».....	4	1:300\$000	700\$000	8:000\$000	
Thesoureiro.....	1	4:000\$000	2:000\$000	6:600\$000	
Pagador.....	1	3:200\$000	1:600\$000	4:800\$000	
Fiel.....	2	1:600\$000	800\$000	4:800\$000	
Cartorario.....	1	1:600\$000	800\$000	2:400\$000	
Porteiro.....	1	2:400\$000	1:200\$000	3:600\$000	
Continuos.....	3	800\$000	400\$000	3:600\$000	
	23			76:400\$000	
Salarios a 3 serventes — 3\$200 em 300 dias.....				2:880\$000	
				79:280\$000	151:818\$000

		ORDENADO	GRATIFICAÇÃO	SOMMA	PAPEL																		
<b>DELEGACIAS FISCAES</b>																							
BAHIA (continuação)																							
Material :																							
Expediente.....	Acquisição e encadernação de livros, papel e outros artigos.....	6:000\$000		79:280\$000	151:818\$000																		
Moveis.....	Compra e concertos.....	200\$000																					
Diversas despesas.	<table border="0"> <tr> <td>{</td> <td>Iluminação.....</td> <td></td> </tr> <tr> <td>{</td> <td>Publicação de editaes.....</td> <td></td> </tr> <tr> <td>{</td> <td>Assignatura do <i>Diario Official</i>.....</td> <td></td> </tr> <tr> <td>{</td> <td>Serviço telegraphico.....</td> <td></td> </tr> <tr> <td>{</td> <td>Agua, asseio, etc.....</td> <td></td> </tr> <tr> <td>{</td> <td>Despezas judiciaes.....</td> <td></td> </tr> </table>	{	Iluminação.....		{	Publicação de editaes.....		{	Assignatura do <i>Diario Official</i> .....		{	Serviço telegraphico.....		{	Agua, asseio, etc.....		{	Despezas judiciaes.....		3:400\$000		9:600\$000	88:880\$000
{	Iluminação.....																						
{	Publicação de editaes.....																						
{	Assignatura do <i>Diario Official</i> .....																						
{	Serviço telegraphico.....																						
{	Agua, asseio, etc.....																						
{	Despezas judiciaes.....																						
PERNAMBUCO																							
Pessoal :																							
Delegado.....		1 6:000\$000	3:000\$000	9:000\$000																			
Primeiros escripturarios.....		3 3:200\$000	1:600\$000	14:400\$000																			
Segundos ».....		3 2:600\$000	1:400\$000	12:000\$000																			
Terceiros ».....		3 1:600\$000	800\$000	7:200\$000																			
Quartos ».....		4 1:300\$000	700\$000	8:000\$000																			
Thesoureiro.....	Quebras 600\$000	1 4:000\$000	2:000\$000	6:600\$000																			
Pagador.....		1 3:200\$000	1:600\$000	4:800\$000																			
Fieis.....		2 1:600\$000	800\$000	4:800\$000																			
Cartorario.....		1 1:600\$000	800\$000	2:400\$000																			
Porteiro.....		1 2:400\$000	1:200\$000	3:600\$000																			
Continuos.....		3 800\$000	400\$000	3:600\$000																			
		23		76:400\$000																			
Salarios a 3 serventes — 3\$200 em 300 dias.....				2:880\$000																			
				79:280\$000																			
Material :																							
Expediente.....	Acquisição e encadernação de livros, papel e outros artigos.....	6:000\$000		9:600\$000	88:880\$000																		
Moveis.....	Compra e concertos.....	200\$000																					
Diversas despesas.	<table border="0"> <tr> <td>{</td> <td>Iluminação.....</td> <td></td> </tr> <tr> <td>{</td> <td>Publicação de editaes.....</td> <td></td> </tr> <tr> <td>{</td> <td>Assignatura do <i>Diario Official</i>.....</td> <td></td> </tr> <tr> <td>{</td> <td>Serviço telegraphico.....</td> <td></td> </tr> <tr> <td>{</td> <td>Agua, asseio, etc.....</td> <td></td> </tr> <tr> <td>{</td> <td>Despezas judiciaes.....</td> <td></td> </tr> </table>	{	Iluminação.....		{	Publicação de editaes.....		{	Assignatura do <i>Diario Official</i> .....		{	Serviço telegraphico.....		{	Agua, asseio, etc.....		{	Despezas judiciaes.....		3:400\$000			
{	Iluminação.....																						
{	Publicação de editaes.....																						
{	Assignatura do <i>Diario Official</i> .....																						
{	Serviço telegraphico.....																						
{	Agua, asseio, etc.....																						
{	Despezas judiciaes.....																						
PARÁ																							
Pessoal :																							
Delegado.....		1 6:000\$000	3:000\$000	9:000\$000																			
Primeiros escripturarios.....		3 3:200\$000	1:600\$000	14:400\$000																			
Segundos ».....		3 2:600\$000	1:400\$000	12:000\$000																			
Terceiros ».....		3 1:600\$000	800\$000	7:200\$000																			
Quartos ».....		4 1:300\$000	700\$000	8:000\$000																			
Thesoureiro.....	Quebras 600\$000	1 4:000\$000	2:000\$000	6:600\$000																			
Pagador.....		1 3:200\$000	1:600\$000	4:800\$000																			
Fieis.....		2 1:600\$000	800\$000	4:800\$000																			
Cartorario.....		1 1:600\$000	800\$000	2:400\$000																			
Porteiro.....		1 2:400\$000	1:200\$000	3:600\$000																			
Continuos.....		3 800\$000	400\$000	3:600\$000																			
		23		76:400\$000																			
Gratificação até 20 % aos empregados.....				15:160\$000																			
Salarios a 3 serventes — 3\$200 em 300 dias.....				2:880\$000																			
				94:440\$000																			
Material :																							
Expediente.....	Acquisição e encadernação de livros, papel e outros artigos.....	6:000\$000		9:600\$000	104:040\$000																		
Moveis.....	Compra e concertos.....	200\$000																					
Diversas despesas.	<table border="0"> <tr> <td>{</td> <td>Iluminação.....</td> <td></td> </tr> <tr> <td>{</td> <td>Publicação de editaes.....</td> <td></td> </tr> <tr> <td>{</td> <td>Assignatura do <i>Diario Official</i>.....</td> <td></td> </tr> <tr> <td>{</td> <td>Serviço telegraphico.....</td> <td></td> </tr> <tr> <td>{</td> <td>Agua, asseio, etc.....</td> <td></td> </tr> <tr> <td>{</td> <td>Despezas judiciaes.....</td> <td></td> </tr> </table>	{	Iluminação.....		{	Publicação de editaes.....		{	Assignatura do <i>Diario Official</i> .....		{	Serviço telegraphico.....		{	Agua, asseio, etc.....		{	Despezas judiciaes.....		3:400\$000			
{	Iluminação.....																						
{	Publicação de editaes.....																						
{	Assignatura do <i>Diario Official</i> .....																						
{	Serviço telegraphico.....																						
{	Agua, asseio, etc.....																						
{	Despezas judiciaes.....																						
				9:600\$000	104:040\$000																		
					433:618\$000																		

		ORDENADO	DETERMINAÇÃO	SOMMA	PAPEL	
<b>DELEGACIAS FISCAES</b>						
<b>RIO GRANDE DO SUL</b>						
Pessoal:						
Delegado.....	1	6:000\$000	3:000\$000	9:000\$000	433:318\$000	
Primeiros escripturarios.....	3	3:200\$000	1:600\$000	14:400\$000		
Segundos ».....	3	2:600\$000	1:400\$000	12:000\$000		
Terceiros ».....	4	1:600\$000	800\$000	9:600\$000		
Quartos ».....	4	1:300\$000	700\$000	8:000\$000		
Thesoureiro.....	1	4:000\$000	2:000\$000	6:400\$000		
Pagador.....	1	4:000\$000	2:000\$000	6:000\$000		
Fieis.....	3	1:600\$000	800\$000	7:200\$000		
Cartorario.....	1	1:600\$000	800\$000	2:400\$000		
Porteiro.....	1	2:400\$000	1:200\$000	3:600\$000		
Continuos.....	8	800\$000	400\$000	3:600\$000		
	25			82:200\$000		
Salarios a 3 serventes — 3\$200 em 30 dias.....				2:880\$000		
Material:				85:080\$000		
Expediente.....		Acquisição e encadernação de li- vros, papel e outros artigos.....	8:000\$000			
Movéis.....		Compra e concertos.....	200\$000			
Aluguel de casa.....			24:000\$000			
Diversas despesas.....		{ Iluminação..... Publicação de editaes..... Assignatura do <i>Diario Official</i> ..... Serviço telegraphico..... Agua, asseio, etc..... Despezas judiciaes.....	6:400\$000			
Para o serviço de repressão de contrabando.....				38:600\$000		
				427:000\$000	550:880\$000	
<b>PARANÁ</b>						
Pessoal:						
Delegado.....	1	4:800\$000	2:400\$000	7:200\$000		
Primeiros escripturarios.....	2	3:200\$000	1:600\$000	9:600\$000		
Segundos ».....	2	2:400\$000	1:200\$000	7:200\$000		
Terceiros ».....	2	1:600\$000	800\$000	4:300\$000		
Quartos ».....	2	1:300\$000	700\$000	4:000\$000		
Thesoureiro-pagador.....	1	3:600\$000	1:800\$000	5:400\$000		
Fiel.....	1	1:600\$000	800\$000	2:400\$000		
Cartorario.....	1	1:600\$000	800\$000	2:400\$000		
Porteiro.....	1	2:000\$000	1:000\$000	3:000\$000		
Continuos.....	2	700\$000	300\$000	2:000\$000		
	15			48:400\$000		
Salarios a 3 serventes — 3\$000 em 300 dias.....				2:700\$000		
Material:				51:100\$000		
Expediente.....		Acquisição e encadernação de livros, papel e outros artigos..	6:000\$000			
Movéis.....		Compra e concertos.....	200\$000			
Diversas despesas.....		{ Iluminação..... Publicação de editaes..... Assignatura do <i>Diario Official</i> ..... Serviço telegraphico..... Agua, asseio, etc..... Despezas judiciaes.....	2:000\$000			
				8:200\$000		59:300\$000
<b>MARANHÃO</b>						
Pessoal:						
Delegado.....	1	4:800\$000	2:400\$000	7:200\$000		
Primeiros escripturarios.....	2	3:200\$000	1:600\$000	9:600\$000		
Segundos ».....	2	2:400\$000	1:200\$000	7:200\$000		
Terceiros ».....	2	1:600\$000	800\$000	4:300\$000		
Quartos ».....	2	1:300\$000	700\$000	4:000\$000		
Thesoureiro-pagador.....	1	3:600\$000	1:800\$000	5:400\$000		
Fiel.....	1	1:600\$000	800\$000	2:400\$000		
Cartorario.....	1	1:600\$000	800\$000	2:400\$000		
Porteiro.....	1	2:000\$000	1:000\$000	3:000\$000		
Continuos.....	2	700\$000	300\$000	2:000\$000		
	15			48:400\$000		
Salarios a 3 serventes — 3\$000 em 300 dias.....				2:700\$000		
				51:100\$000		1.043:598\$000

		ORDENADO	GRATIFICAÇÃO	SOMMA	PAPEL																	
<b>DELEGACIAS FISCAES</b>				51:100\$000	1.043:598\$000																	
MARANHÃO (Continuação)																						
Material:																						
Expediente.....	Acquisição e encadernação de livros, papel e outros artigos.....	5:000\$000																				
Móveis.....	Compra e concertos.....	1:500\$000																				
Diversas despesas.	<table border="0"> <tr> <td>{</td> <td>Iluminação.....</td> <td></td> </tr> <tr> <td>{</td> <td>Publicação de editaes.....</td> <td></td> </tr> <tr> <td>{</td> <td>Assignatura do <i>Diario Official</i>....</td> <td></td> </tr> <tr> <td>{</td> <td>Serviço telegraphico.....</td> <td>2:600\$000</td> </tr> <tr> <td>{</td> <td>Agua, asseio, etc.....</td> <td></td> </tr> <tr> <td>{</td> <td>Despezas judiciaes.....</td> <td></td> </tr> </table>	{	Iluminação.....		{	Publicação de editaes.....		{	Assignatura do <i>Diario Official</i> ....		{	Serviço telegraphico.....	2:600\$000	{	Agua, asseio, etc.....		{	Despezas judiciaes.....				
{	Iluminação.....																					
{	Publicação de editaes.....																					
{	Assignatura do <i>Diario Official</i> ....																					
{	Serviço telegraphico.....	2:600\$000																				
{	Agua, asseio, etc.....																					
{	Despezas judiciaes.....																					
				9:100\$000	60:200\$000																	
<b>AMAZONAS</b>																						
Pessoal:																						
Delegado.....		1 4:000\$000	5:000\$000	9:000\$000																		
Primeiros escripturarios.....		3 2:100\$000	2:700\$000	14:400\$000																		
Segundos ».....		3 1:600\$000	2:400\$000	12:000\$000																		
Thesoureiro-pagador.....	Quebras 300\$000	1 2:600\$000	3:400\$000	6:300\$000																		
Porteiro.....		1 1:700\$000	1:900\$000	3:600\$000																		
Continuo.....		1 700\$000	800\$000	1:500\$000																		
		10		46:800\$000																		
Salarios a 2 serventes — 3\$200 em 300 dias.....				1:920\$000																		
				48:720\$000																		
Material:																						
Expediente.....	Acquisição e encadernação de livros, papel, e outros artigos.....	5:000\$000																				
Móveis.....	Compra e concertos.....	200\$000																				
Diversas despesas.	<table border="0"> <tr> <td>{</td> <td>Iluminação.....</td> <td></td> </tr> <tr> <td>{</td> <td>Publicação de editaes.....</td> <td></td> </tr> <tr> <td>{</td> <td>Assignatura do <i>Diario Official</i>....</td> <td></td> </tr> <tr> <td>{</td> <td>Serviço telegraphico.....</td> <td>2:000\$000</td> </tr> <tr> <td>{</td> <td>Agua, asseio, etc.....</td> <td></td> </tr> <tr> <td>{</td> <td>Despezas judiciaes.....</td> <td></td> </tr> </table>	{	Iluminação.....		{	Publicação de editaes.....		{	Assignatura do <i>Diario Official</i> ....		{	Serviço telegraphico.....	2:000\$000	{	Agua, asseio, etc.....		{	Despezas judiciaes.....				
{	Iluminação.....																					
{	Publicação de editaes.....																					
{	Assignatura do <i>Diario Official</i> ....																					
{	Serviço telegraphico.....	2:000\$000																				
{	Agua, asseio, etc.....																					
{	Despezas judiciaes.....																					
				7:200\$000	55:920\$000																	
<b>ALAGÔAS</b>																						
Pessoal:																						
Delegado.....		1 4:000\$000	2:000\$000	6:000\$000																		
Primeiros escripturarios.....		3 2:100\$000	1:100\$000	9:600\$000																		
Segundos ».....		3 1:600\$000	800\$000	7:200\$000																		
Thesoureiro-pagador.....	Quebras 300\$000	1 2:600\$000	1:400\$000	4:300\$000																		
Porteiro-cartorario.....		1 1:700\$000	800\$000	2:500\$000																		
Continuo.....		1 700\$000	300\$000	1:000\$000																		
		10		30:600\$000																		
Salarios a 2 serventes — 2\$500 em 300 dias.....				1:500\$000																		
				32:100\$000																		
Material:																						
Expediente.....	Acquisição e encadernação de livros, papel e outros artigos.....	5:000\$000																				
Móveis.....	Compra e concertos.....	200\$000																				
Diversas despesas.	<table border="0"> <tr> <td>{</td> <td>Iluminação.....</td> <td></td> </tr> <tr> <td>{</td> <td>Publicação de editaes.....</td> <td></td> </tr> <tr> <td>{</td> <td>Assignatura do <i>Diario Official</i>....</td> <td></td> </tr> <tr> <td>{</td> <td>Serviço telegraphico.....</td> <td>1:000\$000</td> </tr> <tr> <td>{</td> <td>Agua, asseio, etc.....</td> <td></td> </tr> <tr> <td>{</td> <td>Despezas judiciaes.....</td> <td></td> </tr> </table>	{	Iluminação.....		{	Publicação de editaes.....		{	Assignatura do <i>Diario Official</i> ....		{	Serviço telegraphico.....	1:000\$000	{	Agua, asseio, etc.....		{	Despezas judiciaes.....				
{	Iluminação.....																					
{	Publicação de editaes.....																					
{	Assignatura do <i>Diario Official</i> ....																					
{	Serviço telegraphico.....	1:000\$000																				
{	Agua, asseio, etc.....																					
{	Despezas judiciaes.....																					
				6:200\$000	38:300\$000																	
					1.198:018\$000																	

		ORDENADO	GRATIFICAÇÃO	SOMMA	PAPEL
<b>DELEGACIAS FISCAES</b>					
<b>CEARÁ</b>					
Pessoal:					
Delegado.....	1	4:000\$000	2:000\$000	6:000\$000	
Primeiros escripturarios.....	3	2:100\$000	1:100\$000	9:600\$000	
Segundos ».....	3	1:600\$000	800\$000	7:200\$000	
Thesoureiro-pagador..... Quebras 300\$000	1	2:600\$000	1:400\$000	4:300\$000	
Porteiro-cartorario.....	1	1:700\$000	800\$000	2:500\$000	
Continuo.....	1	700\$000	300\$000	1:000\$000	
	10			30:600\$000	
Salarios a 2 serventes — 2\$500 em 300 dias.....				1:500\$000	
				32:100\$000	
Material:					
Expediente.....		Acquisição e encadernação de livros, papel e outros artigos.....	5:000\$000		
Movéis.....		Compra e concertos.....	2:200\$000		
Diversas despesas.		{ Iluminação..... Publicação de editaes..... Assignatura do <i>Diario Official</i> ..... Serviço telegraphico..... Água, asseio, etc..... Despezas judiciaes.....	1:000\$000		
				8:200\$000	40:300\$000
<b>MATTO GROSSO</b>					
Pessoal:					
Delegado.....	1	4:000\$000	2:000\$000	6:000\$000	
Primeiros escripturarios.....	3	2:100\$000	1:100\$000	9:600\$000	
Segundos ».....	3	1:600\$000	800\$000	7:200\$000	
Thesoureiro-pagador..... Quebras 300\$000	1	2:600\$000	1:400\$000	4:300\$000	
Porteiro-cartorario.....	1	1:700\$000	800\$000	2:500\$000	
Continuo.....	1	700\$000	300\$000	1:000\$000	
	10			30:600\$000	
Salarios a 2 serventes — 2\$500 em 300 dias.....				1:500\$000	
				32:100\$000	
Material:					
Expediente.....		Acquisição e encadernação de livros, papel e outros artigos.....	3:200\$000		
Movéis.....		Compra e concertos.....	200\$000		
Diversas despesas.		{ Iluminação..... Publicação de editaes..... Assignatura do <i>Diario Official</i> ..... Serviço telegraphico..... Água, asseio, etc..... Despezas judiciaes.....	1:000\$000		
				4:400\$000	
Para o serviço de repressão de contrabando na fronteira do Apa.....				48:000\$000	84:500\$000
<b>SANTA CATHARINA</b>					
Pessoal:					
Delegado.....	1	3:200\$000	1:600\$000	4:800\$000	
Primeiros escripturarios.....	2	2:000\$000	1:000\$000	6:000\$000	
Segundos ».....	2	1:300\$000	700\$000	4:000\$000	
Thesoureiro-pagador..... Quebras 300\$000	1	2:400\$000	1:200\$000	3:900\$000	
Porteiro-cartorario.....	1	1:100\$000	700\$000	1:800\$000	
Continuo.....	1	700\$000	300\$000	1:000\$000	
	8			21:500\$000	
Salarios a 2 serventes — 2\$500 em 300 dias.....				1:500\$000	
				23:000\$000	1.322:818\$000



			ORDENADO	GRATIFICAÇÃO	SOMMA	PAPEL																		
<b>DELEGACIAS FISCAES</b>					23:000\$000	1.322:818\$000																		
SANTA CATHARINA (continuação)																								
Material :																								
Expediente.....	Acquisição e encadernação de livros, papel e outros artigos.....	3:500\$000																						
Moveis.....	Compra e concertos.....	200\$000																						
Diversas despesas.	<table border="0"> <tr><td>{</td><td>Iluminação.....</td><td></td></tr> <tr><td>{</td><td>Publicação de editaes.....</td><td></td></tr> <tr><td>{</td><td>Assignatura do <i>Diario Official</i>.....</td><td></td></tr> <tr><td>{</td><td>Serviço telegraphico.....</td><td></td></tr> <tr><td>{</td><td>Agua, asseio, etc.....</td><td></td></tr> <tr><td>{</td><td>Despezas judiciaes.....</td><td></td></tr> </table>	{	Iluminação.....		{	Publicação de editaes.....		{	Assignatura do <i>Diario Official</i> .....		{	Serviço telegraphico.....		{	Agua, asseio, etc.....		{	Despezas judiciaes.....		1:000\$000			4:700\$000	27:700\$000
{	Iluminação.....																							
{	Publicação de editaes.....																							
{	Assignatura do <i>Diario Official</i> .....																							
{	Serviço telegraphico.....																							
{	Agua, asseio, etc.....																							
{	Despezas judiciaes.....																							
<b>ESPIRITO SANTO</b>																								
Pessoal :																								
Delegado.....			1	3:200\$000	1:600\$000	4:800\$000																		
Primeiros escripturarios.....			2	2:000\$000	1:000\$000	6:000\$000																		
Segundos »			2	1:300\$000	700\$000	4:000\$000																		
Thesoureiro-pagador.....	Quebras 300\$000		1	2:400\$000	1:200\$000	3:900\$000																		
Porteiro-cartorario.....			1	1:100\$000	700\$000	1:800\$000																		
Continuo.....			1	700\$000	300\$000	1:000\$000																		
			8			21:500\$000																		
Salarios a 2 serventes — 2\$500 em 300 dias.....						1:500\$000																		
Material :					23:000\$000																			
Expediente.....	Acquisição e encadernação de livros, papel e outros artigos.....	3:000\$000																						
Moveis.....	Compra e concertos.....	200\$000																						
Diversas despesas.	<table border="0"> <tr><td>{</td><td>Iluminação.....</td><td></td></tr> <tr><td>{</td><td>Publicação de editaes.....</td><td></td></tr> <tr><td>{</td><td>Assignatura do <i>Diario Official</i>.....</td><td></td></tr> <tr><td>{</td><td>Serviço telegraphico.....</td><td></td></tr> <tr><td>{</td><td>Agua, asseio, etc.....</td><td></td></tr> <tr><td>{</td><td>Despezas judiciaes.....</td><td></td></tr> </table>	{	Iluminação.....		{	Publicação de editaes.....		{	Assignatura do <i>Diario Official</i> .....		{	Serviço telegraphico.....		{	Agua, asseio, etc.....		{	Despezas judiciaes.....		1:000\$000			4:200\$000	27:200\$000
{	Iluminação.....																							
{	Publicação de editaes.....																							
{	Assignatura do <i>Diario Official</i> .....																							
{	Serviço telegraphico.....																							
{	Agua, asseio, etc.....																							
{	Despezas judiciaes.....																							
<b>SERGIPE</b>																								
Pessoal :																								
Delegado.....			1	3:200\$000	1:600\$000	4:800\$000																		
Primeiros escripturarios.....			2	2:000\$000	1:000\$000	6:000\$000																		
Segundos »			2	1:300\$000	700\$000	4:000\$000																		
Thesoureiro-pagador.....	Quebras 300\$000		1	2:400\$000	1:200\$000	3:900\$000																		
Porteiro-cartorario.....			1	1:100\$000	700\$000	1:800\$000																		
Continuo.....			1	700\$000	300\$000	1:000\$000																		
			8			21:500\$000																		
Salarios a 2 serventes — 2\$500 em 300 dias.....						1:500\$000																		
Material :					23:000\$000																			
Expediente.....	Acquisição e encadernação de livros, papel e outros artigos.....	3:000\$000																						
Moveis.....	Compra e concertos.....	200\$000																						
Diversas despesas.	<table border="0"> <tr><td>{</td><td>Iluminação.....</td><td></td></tr> <tr><td>{</td><td>Publicação de editaes.....</td><td></td></tr> <tr><td>{</td><td>Assignatura do <i>Diario Official</i>.....</td><td></td></tr> <tr><td>{</td><td>Serviço telegraphico.....</td><td></td></tr> <tr><td>{</td><td>Agua, asseio, etc.....</td><td></td></tr> <tr><td>{</td><td>Despezas judiciaes.....</td><td></td></tr> </table>	{	Iluminação.....		{	Publicação de editaes.....		{	Assignatura do <i>Diario Official</i> .....		{	Serviço telegraphico.....		{	Agua, asseio, etc.....		{	Despezas judiciaes.....		1:000\$000			4:200\$000	27:200\$000
{	Iluminação.....																							
{	Publicação de editaes.....																							
{	Assignatura do <i>Diario Official</i> .....																							
{	Serviço telegraphico.....																							
{	Agua, asseio, etc.....																							
{	Despezas judiciaes.....																							
<b>PARAHYBA</b>																								
Pessoal :																								
Delegado.....			1	3:200\$000	1:600\$000	4:800\$000																		
Primeiros escripturarios.....			2	2:000\$000	1:000\$000	6:000\$000																		
Segundos »			2	1:300\$000	700\$000	4:000\$000																		
Thesoureiro-pagador.....	Quebras 300\$000		1	2:400\$000	1:200\$000	3:900\$000																		
Porteiro-cartorario.....			1	1:100\$000	700\$000	1:800\$000																		
Continuo.....			1	700\$000	300\$000	1:000\$000																		
			8			21:500\$000																		
Salarios a 2 serventes — 2\$500 em 300 dias.....						1:500\$000																		
					23:000\$000	1.404:910\$000																		

		ORDENADO	GRATIFICAÇÃO	SOMMA	PAPEL
				23:000\$000	1.404:910\$000
<b>DELEGACIAS FISCAES</b>					
PARAHYBA (Continuação)					
Material:					
Expediente.....	Acquisição e encadernação de livros, papel e outros artigos.....	3:000\$000			
Moveis.....	Compra e concertos.....	200\$000			
Diversas despesas.	( Iluminação..... )				
	( Publicação de editaes..... )				
	( Assignatura do <i>Diario Official</i> .... )	1:000\$000			
	( Serviço telegraphico..... )				
	( Agua, asseio, etc..... )				
	( Despezas judiciais..... )			4:200\$000	27:200\$000
<b>RIO GRANDE DO NORTE</b>					
Pessoal:					
Delegado.....		1	3:200\$000	1:600\$000	4:800\$000
Primeiros escripturarios.....		2	2:000\$000	1:000\$000	6:000\$000
Segundos ».....		2	1:300\$000	700\$000	4:000\$000
Thesoureiro-pagador.....	Quebras 300\$000	1	2:400\$000	1:200\$000	3:900\$000
Porteiro-cartorario.....		1	1:100\$000	700\$000	1:800\$000
Continuo.....		1	700\$000	300\$000	1:000\$000
		8			21:500\$000
Salarios a 2 serventes — 2\$500 em 300 dias.....				1:500\$000	
				23:000\$000	
Material:					
Expediente.....	Acquisição e encadernação de livros, papel e outros artigos.....	3:000\$000			
Moveis.....	Compra e concertos.....	200\$000			
Diversas despesas.	( Iluminação..... )				
	( Publicação de editaes..... )				
	( Assignatura do <i>Diario Official</i> .... )	1:000\$000			
	( Serviço telegraphico..... )				
	( Agua, asseio, etc..... )				
	( Despezas judiciais..... )			4:200\$000	27:200\$000
<b>PIAUHY</b>					
Pessoal:					
Delegado.....		1	3:200\$000	1:600\$000	4:800\$000
Primeiros escripturarios.....		2	2:000\$000	1:000\$000	6:000\$000
Segundos ».....		2	1:300\$000	700\$000	4:000\$000
Thesoureiro-pagador.....	Quebras 300\$000	1	2:400\$000	1:200\$000	3:900\$000
Porteiro-cartorario.....		1	1:100\$000	700\$000	1:800\$000
Continuo.....		1	700\$000	300\$000	1:000\$000
		8			21:500\$000
Salarios a 2 serventes — 2\$500 em 300 dias.....				1:500\$000	
				23:000\$000	
Material:					
Expediente.....	Acquisição e encadernação de livros, papel e outros artigos.....	3:000\$000			
Moveis.....	Compra e concertos.....	200\$000			
Diversas despesa s.	( Iluminação..... )				
	( Publicação de editaes..... )				
	( Assignatura do <i>Diario Official</i> .... )	1:000\$000			
	( Serviço telegraphico..... )				
	( Agua, asseio, etc..... )				
	( Despezas judiciais..... )			4:200\$000	27:200\$000
				4:200\$000	27:200\$000
				23:000\$000	1.486:510\$000

		ORDENADO	GRATIFICAÇÃO	SOMMA	PAPEL
<b>DELEGACIAS FISCAES</b>					1.486:510\$000
GOYAZ					
Pessoal:					
Delegado.....	1	3:200\$000	1:600\$000	4:800\$000	
Primeiros escripturarios.....	2	2:000\$000	1:000\$000	6:000\$000	
Segundos ».....	2	1:300\$000	700\$000	4:000\$000	
Thesoureiro-pagador.....	1	2:400\$000	1:200\$000	3:600\$000	
Porteiro-cartorario.....	1	1:100\$000	700\$000	1:800\$000	
Continuo.....	1	700\$000	300\$000	1:000\$000	
	8			21:500\$000	
Salarios a 2 serventes — 2\$500 em 300 dias.....				1:500\$000	
				23:000\$000	
Material:					
Expediente.....		Acquisição e encadernação de livros, papel e outros artigos.....	2:000\$000		
Moveis.....		Compra e concertos.....	200\$000		
Diversas despesas.....		(Iluminação.....) (Publicação de editaes.....) (Assignatura do <i>Diario Official</i> .....) (Serviço telegraphico.....) (Agua, asseio, etc.....) (Despezas judiciaes.....)	1:000\$000		
				3:200\$000	26:200\$000
					1.512:718\$000

## 16. Alfandegas

Decretos ns. 6272 de 2 de agosto de 1876, 7063 de 31 de outubro de 1878, 196 de 1 de fevereiro, 248 de 6 de março, 391 B de 10 de maio, 680 de 23 de agosto, 805 de 4 de outubro de 1890, 1166 de 17 de dezembro de 1892, 1582 de 31 de outubro de 1893, Lei n. 360 de 30 de dezembro de 1895, Decreto n. 361 de 2 de janeiro de 1896, Lei n. 490 de 16 de dezembro de 1897 e Decreto n. 2807 de 31 de janeiro de 1898, e Lei n. 560 de 31 de dezembro de 1898, Decreto n. 630 de 31 de outubro de 1899 e Decreto n. 3548 de 8 de janeiro de 1900.

CAPITAL FEDERAL				PAPEL
Pessoal				
Da Administração :	Ord.	Quotas		
Inspector.....	8:000\$000	36	1	8:000\$000
Ajudante.....	5:400\$000	21	1	5:400\$000
Chefes de secção.....	4:800\$000	19	3	14:400\$000
Conferentes.....	4:200\$000	17	24	100:800\$000
Primeiros escripturarios.....	4:000\$000	10	12	48:000\$000
Segundos ».....	3:200\$000	8	30	96:000\$000
Terceiros ».....	2:400\$000	6	32	76:800\$000
Quartos ».....	1:600\$000	4	20	32:000\$000
Guarda-mór.....	4:800\$000	21	1	4:800\$000
Ajudantes..... Serviços na barra 1:800\$000	4:000\$000	10	2	11:600\$000
Thesoureiro..... Quebras 1:000\$000	4:000\$000	16	1	5:000\$000
Fieis.....	2:600\$000	7	7	18:200\$000
Porteiro.....	3:600\$000	6	1	3:600\$000
Ajudante.....	2:000\$000	5	1	2:000\$000
Continuos.....	1:300\$000	3	10	13:000\$000
Administrador das Capatazias.....	4:000\$000	16	1	4:000\$000
Ajudantes.....	3:200\$000	8	2	6:400\$000
Fieis de armazen.....	3:200\$000	8	16	51:200\$000
		165		501:200\$000
1.461 quotas na razão de 0,73 % sobre a lotação de 67.600:000\$000.....				493:480\$000
Serventes da sala do expediente e do archivo a 100\$ mensaes de gratificação.....			30	36:000\$000
				1.030:680\$000
Da Companhia de guardas:	Soldo	Grat. Adicional		
Primeiro commandante.....	2:400\$000	1:200\$000	1	3:600\$000
Segundo dito.....	2:000\$000	1:000\$000	1	3:000\$000
Sargentos.....	1:800\$000	900\$000	6	16:200\$000
Guardas.....	1:600\$000	800\$000	180	432:000\$000
			188	
				454:800\$000
Das Capatazias :				
Apontador a 230\$ mensaes de gratificação.....			1	2:760\$000
Ajudante a 180\$ idem idem.....			1	2:160\$000
Ajudantes de fieis de armazen a 180\$ idem idem.....			17	36:720\$000
Conferentes de 1ª classe a 180\$ idem idem.....			18	33:880\$000
Ditos de 2ª classe a 150\$ idem idem.....			20	36:000\$000
Encarregado da iluminação a 100\$ idem idem.....			1	1:200\$000
Vigia geral a 5\$ diarios.....			1	1:500\$000
Mandadores a 5\$ idem.....			5	7:500\$000
Tanoeiros a 4\$500 idem.....			3	4:050\$000
Arrumadores a 4\$500 idem.....			40	54:000\$000
Abridores a 4\$ idem.....			60	72:000\$000
Trabalhadores a 4\$ idem.....			500	600:000\$000
Marcadores a 3\$ idem.....			14	12:600\$000
Encarregado da arrecadação.....			1	1:800\$000
Auxiliares da portaria, thesouraria, etc.....			40	48:000\$000
Encarregado do deposito da polvora da Ilha do Boqueirão, a 80\$ mensaes de grat.....			1	960\$000
Serventes a 60\$, idem, idem.....			2	1:440\$000
			725	
				921:570\$000
Dos guindastes e elevadores hydraulicos:				
Primeiro machinista gratificação mensal.....			1	4:800\$000
Segundos ditos a 8\$ idem.....			2	4:800\$000
Ajudantes a 6\$500 idem.....			2	3:900\$000
Mandador a 5\$ idem.....			1	1:500\$000
Foguistas a 5\$ idem.....			2	3:000\$000
Encarregados a 4\$ idem.....			25	30:000\$000
Auxiliares a 4\$ idem.....			8	9:600\$000
			41	
				57:600\$000
				2.464:650\$000

**ALFADEGAS**

CAPITAL FEDERAL (continuação)

**Pessoal**

Do serviço marítimo e barcas de vigia :

Encarregado da Ilha Fiscal a 333\$333 de soldo e 166\$667 de gratificação, mensaes.....	1	6:000\$000		
Primeiro patrão, gratificação annual.....	1	2:400\$000		
Segundos ditos, idem idem a 2:000\$.....	7	14:000\$000		
Primeiro machinista, idem, idem.....	1	2:900\$000		
Segundos ditos, idem idem a 2:400\$.....	3	7:200\$000		
Foguistas, idem, idem a 1:440\$.....	6	8:640\$000		
Marinheiros, idem, idem a 1:200\$.....	120	144:000\$000	185:140\$000	
	139		2.649:790\$000	

**Material**

Da Administração :

Expediente: Acquisição e encadernação de livros, papel, penna e outros artigos.....		30:000\$000		
Movéis: Compra e concertos.....		4:000\$000		
Serviço typographic, comprehendidos os ordenados dos typographos.....		20:000\$000		
Diversas despesas..				
{ Illuminação.....				
{ Assignatura do <i>Diario Official</i> .....				
{ Serviço telegraphico.....		10:180\$000	64:180\$000	
{ Publicação de editaes.....				
{ Asseio do edificio e outras despesas miudas.....				

Da Companhia de guardas :

Expediente: Papel, pennas, etc.....			1:000\$000	
-------------------------------------	--	--	------------	--

Das Capatazias :

Livros, papel, etc.....		6:000\$000		
Acquisição, reparos e conservação do material fixo e rodante.....		75:000\$000		
Combustivel e lubrificantes.....		55:000\$000		
Diversas despesas, comprehendidas gaz, esgotos, etc.....		20:000\$000		
Consumo de agua.....		2:340\$000	158:340\$000	

Dos guindastes e elevadores hydraulicos :

Conservação.....			15:000\$000	
------------------	--	--	-------------	--

Do serviço marítimo e barcas de vigia :

Expediente: Papel, pennas, etc.....		1:000\$000		
Acquisição e concertos.....		50:000\$000		
Combustivel, custeio e sobressalentes.....		55:000\$000		
Consumo de agua na Ilha Fiscal.....		360\$000	106:360\$000	2.994:670\$000

**ESPIRITO SANTO**

**Pessoal**

Da Administração :

	Ord.	Quotas		
Inspector.....	4:000\$000	20	1	4:000\$000
Primeiros escripturarios.....	2:100\$000	11	5	10:500\$000
Segundos ".....	1:600\$000	8	6	9:600\$000
Thesoureiro.....	2:600\$000	14	1	2:900\$000
Fiel.....	1:400\$000	8	1	1:400\$000
Porteiro e cartorario.....	1:600\$000	9	1	1:600\$000
Continuo.....	560\$000	3	1	560\$000
Administrador das Capatazias.....	1:800\$000	10	1	1:800\$000
Fiel de armazen.....	1:600\$000	8	1	1:600\$000
		18		38:960\$000
175 quotas na razão de 6 % sobre a lotação de 250:000\$000.....				15:000\$000
				48:960\$000
				48:960\$000
				2.994:670\$000

<b>ALFANDEGAS</b>						PAPEL
<b>ESPIRITO SANTO (continuação)</b>						48:960\$000 2.994:670\$000
<b>Pessoal</b>						
Da Força dos guardas:						
	Soldo	Grat. Adicional				
Commandante .....	1:000\$000	500\$000	1	1:500\$000		
Guardas .....	900\$000	450\$000	12	16:200\$000	17:700\$000	
Das Capatazias:				13		
Trabalhadores, em 300 dias a 5\$000.....				12		18:000\$000
Das embarcações:						
Machinista a 300\$000 mensaes.....			1	3:600\$000		
Foguista a 150\$000 idem.....			1	1:800\$000		
Marinheiros a 80\$000 idem.....			2	1:920\$000		
Patrão a 90\$000 idem.....			1	1:080\$000		
Remadores a 80\$000 idem.....			12	11:520\$000	19:920\$000	
				17		104:580\$000
<b>Material</b>						
Da Administração:						
Expediente.....	Acquisição e encadernação de livros, papel e outros artigos....				5:000\$000	
Moveis.....	Compra e concertos.....				500\$000	
Diversas despesas.....	Iluminação.....			}	1:868\$000	7:368\$000
	Publicação de editaes.....					
	Assignatura do <i>Diario Official</i> .....					
	Serviço telegraphico.....					
	Agua, asseio, etc.....					
Despezas judiciaes.....						
Das Capatazias:						
Aquisição de varios objectos.....						1:000\$000
Das embarcações:						
Combustivel.....					2:000\$000	
Custeio e concerto.....					1:500\$000	3:500\$000 116:448\$000
<b>BAHIA</b>						
<b>Pessoal</b>						
Da Administração:						
		Ord.	Quotas			
Inspector.....	6:000\$000	40	1	6:000\$000		
Chéfes de secção.....	4:000\$000	20	2	8:000\$000		
Conferentes.....	3:800\$000	18	8	30:400\$000		
Primeiros escripturarios.....	3:200\$000	16	7	22:400\$000		
Segundos ».....	2:600\$000	14	12	31:200\$000		
Terceiros ».....	1:600\$000	8	12	19:200\$000		
Quartos ».....	1:300\$000	7	14	18:200\$000		
Guarda-mór.....	4:000\$000	20	1	4:000\$000		
Ajudante.....	2:600\$000	14	1	2:600\$000		
Thesoureiro.....	4:000\$000	20	1	4:600\$000		
Fiel.....	1:600\$000	8	1	1:600\$000		
Porteiro.....	2:400\$000	12	1	2:400\$000		
Ajudante.....	1:300\$000	7	1	1:300\$000		
Continuos.....	800\$000	4	6	4:800\$000		
Administrador das Capatazias.....	3:600\$000	18	1	3:600\$000		
Ajudante.....	2:600\$000	14	1	2:600\$000		
Fieis de armazem.....	2:600\$000	14	7	18:200\$000		
933 quotas na razão de 0,95 % sobre a lotação de 14.000:000\$000.....				77	181:100\$000	314:100\$000
					133:000\$000	
Da Força dos guardas:						
	Soldo	Grat. Adicional				
Commandante.....	2:000\$000	1:000\$000	1	3:000\$000		
Sargentos.....	1:600\$000	800\$000	4	9:600\$000		
Guardas.....	1:200\$000	600\$000	60	108:000\$000	120:600\$000	
				65		434:700\$000 3.111:118\$000

PAPEL

434:700\$000 3.111:118\$000

**ALFANDEGAS**  
BAHIA (continuação)

**Pessoal**

Das Capatazias:

Conferentes a 4\$000 diários.....	3	3:600\$000	
Mandadores a 4\$000 idem.....	12	14:400\$000	
Vigias a 4\$000 idem.....	5	6:000\$000	
Carpinteiros a 3\$500 idem.....	2	2:100\$000	
Trabalhadores a 3\$000 idem.....	40	36:000\$000	
Ditos a 2\$800 idem.....	50	42:000\$000	
Serventas a 3\$500 idem.....	3	3:150\$000	
Machinista a 150\$000 por mez.....	1	1:800\$000	
Dito a 90\$000 idem.....	1	1:080\$000	
Ajudantes a 70\$000 idem.....	2	1:680\$000	
Foguistas a 60\$000 idem.....	2	1:440\$000	113:250\$000
	<b>121</b>		

Das embarcações:

Machinista a 200\$000 mensaes.....	1	2:400\$000	
Foguista a 90\$000 idem.....	1	1:080\$000	
Mestres de 1ª classe a 1:460\$000.....	3	4:380\$000	
Ditos de 2ª classe a 1:245\$000.....	6	7:470\$000	
Marinheiros a 3\$000 diários em 365 dias.....	68	74:460\$000	89:790\$000
	<b>79</b>		637:740\$000

**Material**

Da Administração:

Expediente.....	Acquisição e encadernação de livros, papel e outros artigos.....	9:000\$000																			
Movéis.....	Compra e concertos.....	1:000\$000																			
Diversas despesas.....	<table border="0"> <tr> <td>Iluminação.....</td> <td></td> <td></td> </tr> <tr> <td>Publicação de editaes.....</td> <td></td> <td></td> </tr> <tr> <td>Assignatura do <i>Diario Official</i>.....</td> <td></td> <td></td> </tr> <tr> <td>Serviço telegraphico.....</td> <td></td> <td></td> </tr> <tr> <td>Agua, asseio, etc.....</td> <td></td> <td></td> </tr> <tr> <td>Despezas judicias.....</td> <td></td> <td></td> </tr> </table>	Iluminação.....			Publicação de editaes.....			Assignatura do <i>Diario Official</i> .....			Serviço telegraphico.....			Agua, asseio, etc.....			Despezas judicias.....			2:350\$000	12:350\$000
Iluminação.....																					
Publicação de editaes.....																					
Assignatura do <i>Diario Official</i> .....																					
Serviço telegraphico.....																					
Agua, asseio, etc.....																					
Despezas judicias.....																					

Da Força dos guardas:

Expediente.....	Papel, pennas, etc.....	1:000\$000	
	Concertos de armamento.....	1:000\$000	
	Luz para o edificio, pates e pontes.....	1:000\$000	3:000\$000

Das Capatazias:

Acquisição, reparos e conservação do material fixo e rodante.....	8:000\$000	
Combustivel.....	9:000\$000	17:000\$000

Das embarcações:

Combustivel.....	3:000\$000		
Custeio e concerto.....	5:000\$000	8:000\$000	678:090\$000

**A R A C A J U**

**Pessoal**

Da Administração:

	Ord.	Quotas		
Inspector.....	3:200\$000	16	1	3:200\$000
Primeiros escripturarios.....	2:000\$000	10	4	8:000\$000
Segundos.....	1:300\$000	7	6	7:800\$000
Thesoureiro.....	2:400\$000	12	1	2:700\$000
Fiel.....	1:200\$000	6	1	1:200\$000
Porteiro e cartovario.....	1:400\$000	8	1	1:400\$000
Contínuo.....	480\$000	3	1	480\$000
Administrador das capatazias.....	1:600\$000	9	1	1:600\$000
		<b>16</b>		26:380\$000
136 quotas na razão de 3,2 % sobre a lotação de 390:000\$000.....				12:480\$000
Serventes, salarios.....				1:200\$000

40:060\$000 3.789:208\$000

						PAPEL
						40:060\$000 3.789:208\$000
<b>ALFANDEGAS</b>						
ARACAJÚ (continuação)						
<b>Pessoal</b>						
Da Força dos guardas:						
	Soldo	Grat. Adicional				
Commandante.....	1:000\$000	500\$000	1	1:500\$000		
Guardas.....	800\$000	400\$000	12	14:400\$000	15:900\$000	
			13			
Das Capatazias:						
Trabalhadores a 2\$000 em 300 dias uteis.....			16		9:600\$000	
Das embarcações:						
Machinista a 150\$ mensaes de gratificação.....			1	1:800\$000		
Foguista a 80\$, idem.....			1	960\$000		
Marinheiros a 70\$, idem.....			2	1:680\$000		
Patrão a 80\$, idem.....			1	960\$000		
Remadores a 60\$, idem.....			10	7:200\$000	12:600\$000	
			15		78:160\$000	
<b>Material</b>						
Da Administração:						
Expediente.....	Acquisição e encadernação de livros, papel e outros artigos.....				3:500\$000	
Movéis.....	Compra e concertos.....				500\$000	
Diversas despesas..	{ Publicação de editaes..... Assignatura do <i>Diario Official</i> ..... Serviço telegraphico..... Agua, asseio, etc..... Despezas judiciais.....				1:000\$000	5:000\$000
Das Capatazias:						
Acquisição, reparos e conservação do material fixo e rodante.....					500\$000	
Das embarcações:						
Combustivel.....				2:000\$000		
Custeio e concertos.....				500\$000	2:500\$000	86:160\$000
<b>MACEIÓ</b>						
<b>Pessoal</b>						
Da Administração :						
	Ord.	Quotas				
Inspector.....	4:000\$000	25	1	4:000\$000		
Chefes de secção.....	3:300\$000	17	2	6:600\$000		
Conferentes.....	3:000\$000	15	2	6:000\$000		
Primeiros escripturarios.....	2:600\$000	14	2	5:200\$000		
Segundos ».....	2:000\$000	10	3	6:000\$000		
Terceiros ».....	1:200\$000	6	4	4:800\$000		
Quartos ».....	900\$000	3	4	3:600\$000		
Guarda-mór.....	3:300\$000	17	1	3:300\$000		
Thesoureiro.....	2:600\$000	14	1	3:000\$000		
Fiel.....	1:300\$000	7	1	1:300\$000		
Porteiro.....	1:600\$000	9	1	1:600\$000		
Continuo.....	600\$000	3	2	1:200\$000		
Administrador das Capatazias.....	2:400\$000	12	1	2:400\$000		
Fieis de armazen.....	2:000\$000	10	2	4:000\$000		
			27	53:000\$000		
268 quotas na razão de 2,2 % sobre a lotação de 1.780:000\$000.....				39:160\$000	92:160\$000	8.875:368\$000
					92:160\$000	8.875:368\$000



**ALFADEGAS**

MACEIÓ (continuação)

PAPEL

92:160\$000 3.875:368\$000

Da Força dos guardas:

	Soldo	Grat. Adicional			
Commandante.....	1:400\$000	700\$000	1	2:100\$000	
Sargento.....	1:000\$000	500\$000	1	1:500\$000	
Guardas.....	800\$000	400\$000	15	18:000\$000	21:600\$000

Das Capatazias:

Mandador a 3\$000 em 300 dias.....	1	900\$000			
Marcador a 2\$500 idem idem.....	1	750\$000			
Serventes a 2\$500 idem idem.....	20	15:000\$000			16:650\$000

Das embarcações:

Machinista.....	1	1:800\$000			
Foguista.....	1	720\$000			
Marinheiros a 2\$500 em 305 dias.....	3	2:737\$500			
Patrão a 80\$000 mensaes.....	1	960\$000			
Remadores a 70\$000 mensaes.....	12	10:080\$000			16:297\$500

**Material**

Da Administração:

Expediente.....	Acquisição e encadernação de livros, papel, e outros artigos.....	4:500\$000			
Moveis.....	Compra e concertos.....	400\$000			
Aluguel de armazem.....		18:000\$000			

Diversas despesas.	Iluminação.....	1:618\$000			24:518\$000
	Publicação de editaes.....				
	Assignatura do <i>Diario Official</i> .....				
	Serviço telegraphico.....				
	Agua, asseio, etc.....				
Despezas judiciaes.....					

Da Força dos guardas:

Concertos do equipamento.....					1:000\$000
-------------------------------	--	--	--	--	------------

Das Capatazias:

Acquisição e conservação do material.....					1:000\$000
---	--	--	--	--	------------

Das embarcações:

Acquisição de armamento e combustiveis.....		1:300\$000			
Custeio e concertos.....		1:000\$000			2:300\$000

175:525\$500

**PENEDO**

**Pessoal**

Da Administração:

	Ord.	Quotas			
Inspector.....	3:200\$000	16	1	3:200\$000	
Primeiros escripturarios.....	2:000\$000	10	4	8:000\$000	
Segundos ».....	1:300\$000	7	6	7:800\$000	
Thesoureiro.....	Quebras 300\$000	2:400\$000	12	1	2:700\$000
Fiel.....	1:200\$000	6	1	1:200\$000	
Porteiro e cartorario.....	1:400\$000	8	1	1:400\$000	
Continuo.....	480\$000	3	1	480\$000	
Administrador das Capatazias.....	1:600\$000	9	1	1:600\$000	

136 quotas na razão de 10 % sobre a lotação de 170:000\$000.....				17:000\$000	43:380\$000
--	--	--	--	-------------	-------------

43:380\$000 4.050:893\$500

						PAPEL	
<b>ALFANDEGAS</b>						43:380\$000	4.050:893\$500
PENEDO (continuação)							
<b>Pessoal</b>							
Da Força dos guardas:				Soldo	Grat. Adicional		
Commandante.....			1:000\$000	500\$000	1	1:500\$000	
Guardas.....			800\$000	400\$000	8	9:600\$000	11:100\$000
Das Capatazias:							
Trabalhadores a 1\$300 diários em 300 dias.....						6	3:240\$000
Das embarcações:							
Patrão a 80\$000 mensaes.....					3	2:880\$000	
Machinista 150\$000 mensaes.....					1	1:800\$000	
Foguista.....					1	960\$000	
Marinheiros.....					2	1:680\$000	
Remadores a 70\$000.....					10	8:400\$000	15:720\$000
						17	73:440\$000
<b>Material</b>							
Da Administração:							
Expediente.....	Acquisição e encadernação de livros, papel e outros artigos.....					2:500\$000	
Moveis.....	Compra e concertos.....					150\$000	
Alugueis.....	{ do predio para a Alfandega.....					6:000\$000	
	{ da casa para o destacamento de linha.....					480\$000	
Diversas despesas.....	{ Illuminação.....						
	{ Publicação de editaes.....						
	{ Assignatura do <i>Diario Official</i> .....					471\$000	9:601\$000
	{ Serviço telegraphico.....						
	{ Agua, asseio, etc.....						
	{ Despezas judiciaes.....						
Da Força dos guardas:							
Concertos do equipamento, armamento, etc.....						200\$000	
Aluguel da casa para o destacamento no pontal da barra.....						48\$000	248\$000
Das Capatazias:							
Expediente.....	Livros, papel, etc.....					100\$000	
	Reparos e conservação do material.....					500\$000	600\$000
Das embarcações:							
Combustivel.....						1:000\$000	
Custeio e concertos.....						1:000\$000	2:000\$000
							85:889\$000
<b>PERNAMBUCO</b>							
<b>Pessoal</b>							
Da Administração:				Ord.	Quotas		
Inspector.....			6:000\$000	40	1	6:000\$000	
Chefes de secção.....			4:000\$000	20	2	8:000\$000	
Conferentes.....			3:800\$000	18	8	30:400\$000	
Primeiros escripturarios.....			3:200\$000	16	7	22:400\$000	
Segundos ».....			2:600\$000	14	12	31:200\$000	
Terceiros ».....			1:600\$000	8	12	19:200\$000	
Quartos ».....			1:300\$000	7	14	18:200\$000	
Guarda-mór.....			4:000\$000	20	1	4:000\$000	
Ajudante.....			2:600\$000	14	1	2:600\$000	
Thesoureiro.....	Quebras 600\$000		4:000\$000	20	1	4:600\$000	
Fiel.....			1:600\$000	8	1	1:600\$000	
Porteiro.....			2:400\$000	12	1	2:400\$000	
Ajudante.....			1:800\$000	7	1	1:800\$000	
Continuos.....			800\$000	4	6	4:800\$000	
Administrador das Capatazias.....			3:600\$000	18	1	3:600\$000	
Ajudante.....			2:600\$000	14	1	2:600\$000	
Fieis de armazem.....			2:600\$000	14	7	18:200\$000	
						77	181:600\$000
933 quotas na razão de 0,94 % sobre a lotação de 18.200:000\$000.....							171:080\$000
							352:680\$000
							352:680\$000 4.136:782\$500

**ALFANDEGAS**

PERNAMBUCO (continuação)

**Pessoal**

Da Força dos guardas :		Soldo	Grat. Adicional			
Commandante.....		2:400\$000	1:200\$000	1	3:600\$000	
Sargentos.....		1:600\$000	800\$000	4	9:600\$000	
Guardas.....		1:200\$000	600\$000	60	108:000\$000	121:200\$000
				65		
<b>Das Capatazias :</b>						
Ajudantes de feis a 4\$000 em 300 dias.....				7	8:400\$000	
Conferentes de 2ª classe a 5\$000 idem.....				6	9:000\$000	
Mandadores a 6\$000 idem.....				2	3:600\$000	
Arrumadores a 4\$000 idem.....				7	8:400\$000	
Abridores a 3\$000 idem.....				14	12:600\$000	
Vigias de portas a 4\$000 idem.....				6	7:200\$000	
Trabalhadores a 3\$500 idem.....				106	111:200\$000	
Machinistas a 5\$000 idem.....				2	3:000\$000	
Ajudantes a 4\$000 idem.....				2	2:400\$000	
Marcadores a 3\$000 idem.....				6	5:400\$000	
Balaceiros a 3\$000 idem.....				12	10:800\$000	
Carapina a 5\$000 idem.....				1	1:500\$000	183:600\$000
				179		
<b>Das embarcações:</b>						
Mestres a 1:600\$000.....				3	4:800\$000	
Machinista.....				1	3:000\$000	
Foguista.....				1	1:200\$000	
Carvoeiro.....				1	1:080\$000	
Carpinteiros a 1:500\$000.....				2	3:000\$000	
Patrões a 1:560\$000.....				6	9:360\$000	
Remadores a 1:000\$000.....				70	70:000\$000	92:440\$000
				84		749:920\$000

**Material**

<b>Da Administração :</b>						
Expediente.....	Acquisição e encadernação de livros, papel e outros artigos.....				8:000\$000	
Movéis.....	Compra e concertos.....				1:000\$000	
Diversas despesas.....	{ Iluminação..... Publicação de editaes..... Assignatura do <i>Diario Official</i> ..... Serviço telegraphico..... Agua, asseio, etc..... Despesas judicias.....                     }				5:018\$000	14:018\$000
<b>Da Força dos guardas :</b>						
Expediente.....	Papel, pennas, tinta, etc.....				1:000\$000	
	Acquisição e concertos do armamento.....				800\$000	1:800\$000
<b>Das Capatazias :</b>						
Expediente.....	Livros, papel, etc.....				2:000\$000	
	Acquisição, reparos e conservação do material fixo e rodante.....				4:000\$000	
	Combustivel.....				16:000\$000	
	Diversas despesas.....				900\$000	22:900\$000
<b>Das embarcações :</b>						
Acquisição de lanchas a vapor.....					50:000\$000	
Combustivel.....					10:000\$000	
Custeio, concertos, etc.....					6:000\$000	66:000\$000
						854:638\$000
						4.991.420\$500

PAPEL

352:680\$000 4.136:782\$500

**ALFANDEGAS**

**PARAHYBA**

**Pessoal**

PAPEL

4.991:420\$500

Da Administração:		Ord.	Quotas		
Inspector.....		4:000\$000	20	1	4:000\$000
Primeiros escripturarios.....		2:100\$000	11	5	10:500\$000
Segundos » .....		1:600\$000	8	6	9:600\$000
Thesoureiro.....	Quebras 300\$000	2:600\$000	14	1	2:900\$000
Fiel.....		1:400\$000	8	1	1:400\$000
Porteiro e cartorario.....		1:600\$000	9	1	1:600\$000
Contínuo.....		560\$000	3	1	560\$000
Administrador das Capatazias.....		1:800\$000	10	1	1:800\$000
Fiel de armazem .....		1:600\$000	8	1	1:600\$000
				18	33:960\$000

175 quotas na razão de 2,1% sobre a lotação de 940:000\$000..... 19:740\$000  
 Salarios a serventes..... 1:212\$000 54:912\$000

Da Força dos guardas:		Soldo	Grat. Adicional		
Commandante.....		1:000\$000	500\$000	1	1:500\$000
Guardas.....		800\$000	400\$000	14	16:800\$000
				15	

18:300\$000

Das Capatazias:					
Mandador a 2\$500 em 300 dias.....				1	750\$000
Abridor a 2\$200 idem.....				1	660\$000
Trabalhadores a 2\$000 idem.....				15	9:000\$000
Ditos extraordinarios por occasião da descarga de vapores estrangeiros.....				1	1:500\$000
				17	

11:910\$000

Das embarcações:					
Machinista a 200\$000 mensaes de gratificação.....				1	2:400\$000
Foguista a 150\$000, idem.....				1	1:800\$000
Patrão a 60\$000 idem.....				1	720\$000
Remadores a 50\$000 idem.....				8	4:800\$000
				11	

9:720\$000

94:842\$000

**Material**

Da Administração:					
Expediente.....	Acquisição e encadernação de livros, papel e outros artigos.....				3:000\$000
Movels.....	Compra e concertos.....				400\$000
Diversas despesas..	{ Iluminação..... Publicação de editaes..... Assignatura do <i>Diario Official</i> ..... Serviço telegraphico..... Agua, asseio, etc..... Despezas judiciaes.....				1:300\$000

4:700\$000

Da Força dos guardas:					
Expediente.....	Papel, pennas, etc.....				300\$000
	Acquisição e concertos do armamento.....				100\$000

400\$000

Das Capatazias:					
Expediente.....	Livros, papel, etc.....				100\$000
Reparo e conservação do material e outros objectos do serviço.....					300\$000

400\$000

Das embarcações:					
Combustivel.....					2:000\$000
Custeio e concertos.....					1:000\$000

3:000\$000

103:342\$000

5.094:762\$500

**ALFANDEGAS**

RIO GRANDE DO NORTE

**Pessoal**

PAPEL

5.094:762\$500

Da Administração:

	Ord.	Quotas		
Inspector.....	3:200\$000	16	1	3:200\$000
Primeiros escripturarios.....	2:000\$000	10	4	8:000\$000
Segundos * .....	1:300\$000	7	6	7:800\$000
Thesoureiro..... Quebras 300\$000	2:400\$000	12	1	2:700\$000
Fiel.....	1:200\$000	6	1	1:200\$000
Porteiro e cartorario.....	1:400\$000	8	1	1:400\$000
Continuo.....	480\$000	3	1	480\$000
Administrador das Capatazias.....	1:600\$000	9	1	1:600\$000
			16	26:380\$000

136 quotas na razão de 7% sobre a lotação de 160:000\$000..... 11:200\$000  
 Salarios a dous serventes..... 1:440\$000 38:020\$000

Da Força dos guardas:

	Soldo	Grat. Adicional		
Commandante.....	1:000\$000	500\$000	1	1:500\$000
Guardas.....	800\$000	400\$000	9	10:800\$000
			10	

Das Capatazias:

Trabalhadores e serventes..... 5:088\$000

Das embarcações:

Patrão a 65\$000 mensaes.....	1	780\$000	
Marinheiros a 50\$000 idem.....	10	6:000\$000	6:780\$000
	11		63:188\$000

**Material**

Da Administração:

Expediente.....	Acquisição e encadernação de livros e outros artigos.....	3:400\$000	
Moveis.....	Compra e concertos.....	600\$000	
Diversas despesas..	{ <ul style="list-style-type: none"> <li>Iluminação.....</li> <li>Publicação de editaes.....</li> <li>Assignatura do <i>Diario Official</i>.....</li> <li>Serviço telegraphico.....</li> <li>Agua, asseio, etc.....</li> <li>Despesas judiciaes.....</li> </ul> }	918\$000	4:918\$000

Da Força dos guardas:

Expediente.....	Papel, pennas, etc.....	50\$000	
	Acquisição e concerto de armamento.....	50\$000	100\$000

Das Capatazias:

Acquisição, reparos e conservação do material fixo e rodante.....	450\$000	
Aluguel de casa para armazem.....	300\$000	750\$000

Das embarcações:

Acquisição e concertos.....	450\$000		
Custeio.....	300\$000	750\$000	69:706\$000

5.164:468\$500

PAPEL

5.164:468\$500

**ALFANDEGAS**

CEARÁ

**Pessoal**

Da Administração:	Ord.	Quotas			
Inspector.....	4:000\$000	30	1	4:000\$000	
Chefes de secção.....	3:300\$000	17	2	6:600\$000	
Conferentes.....	3:000\$000	15	3	9:000\$000	
Primeiros escripturarios.....	2:600\$000	14	3	7:800\$000	
Segundos ».....	2:000\$000	10	4	8:000\$000	
Terceiros ».....	1:000\$000	8	5	5:000\$000	
Quartos ».....	800\$000	4	5	4:000\$000	
Guarda-mór.....	3:300\$000	17	1	3:300\$000	
Thesoureiro..... Quebras 400\$000	3:200\$000	16	1	3:600\$000	
Fiel.....	1:300\$000	7	1	1:300\$000	
Porteire.....	1:600\$000	9	1	1:600\$000	
Continuos.....	300\$000	3	2	1:200\$000	
Administrador das Capatazias.....	2:400\$000	12	1	2:400\$000	
Flois de armazem.....	2:000\$000	10	3	6:000\$000	
			33	63:800\$000	

348 quotas na razão de 1,4 % sobre a lotação de 3.600:000\$000..... 50:400\$000 114:200\$000

Da Força dos guardas:	Soldo	Grat. Adicional			
Commandante.....	1:600\$000	800\$000	1	2:400\$000	
Sargentos.....	1:200\$000	600\$000	2	3:600\$000	
Guardas.....	1:000\$000	500\$000	18	27:000\$000	33:000\$000
			21		

Das Capatazias:					
Mandador a 4\$000 em 300 dias.....			1	1:200\$000	
Conferentes a 3\$000 idem.....			3	2:700\$000	
Trabalhadores a 2\$500 idem.....			40	30:000\$000	33:900\$000
			44		

Das embarcações:					
Patrão a 100\$000 por mez.....			2	2:400\$000	
Remadores a 90\$000 idem.....			19	20:520\$000	22:920\$000
			21		204:020\$000

**Material**

Da Administração:					
Expediente.....	Acquisição e encadernação de livros, papel e outros artigos.....			5:500\$000	
Moveis.....	Compra e concertos.....			700\$000	
Diversas despesas.....	Iluminação.....	}		2:218\$000	8:418\$000
	Publicação de editaes.....				
	Assignatura do <i>Diario Official</i> .....				
	Serviço telegraphico.....				
	Agua, asseio, etc.....				
	Despezas judiciaes.....				

Da Força dos guardas:					
Expediente.....	Papel, pennas, etc.....			50\$000	
	Concertos do armamento.....			100\$000	150\$000

Das Capatazias:					
Acquisição, reparos e conservação do material fixo e rodante.....				300\$000	
Dita de duas balanças.....				2:000\$000	2:300\$000

Das embarcações:					
Gusteio e concertos.....					1:100\$000 215:988\$000

5.380:456\$500

**ALFANDEGAS**

**PARNAHYBA**

**Pessoal**

Da Administração :	Ord.	Quotas		
Inspector.....	3:200\$000	16	1	3:200\$000
Primeiros escripturarios.....	2:000\$000	10	4	8:000\$000
Segundos » .....	1:300\$000	7	6	7:800\$000
Thesoureiro.....	2:400\$000	12	1	2:700\$000
Fiel.....	1:200\$000	6	1	1:200\$000
Porteiro e cartorario.....	1:400\$000	8	1	1:400\$000
Contínuo.....	480\$000	3	1	480\$000
Administrador das Capatazias.....	1:600\$000	9	1	1:600\$000

136 quotas na razão de 2,5 % sobre a lotação de 600:000\$000.....  
 Salarios a dous serventes.....

Da Força dos guardas :	Soldo	Grat. Adicional		
Commandante.....	1:000\$000	500\$000	1	1:500\$000
Guardas.....	800\$000	400\$000	10	12:000\$000

Das Capatazias :				
Mandador.....			1	600\$000
Trabalhadores.....			6	2:700\$000

Das embarcações:				
Patrões a 700\$000.....			2	1:400\$000
Marinheiros a 580\$000.....			10	5:800\$000

**Material**

Da Administração :				
Expediente.....	Acquisição e encadernação de livros, papel e outros artigos...			1:900\$000
Moveis.....	Compra e concertos.....			300\$000
Edificio.....	Aluguel de casa.....			1:680\$000
	Idem da casa para o destacamento.....			660\$000

Diversas despesas. {	Iluminação.....			
	Publicação de editaes.....			
	Assignatura do <i>Diario Official</i> .....			
	Serviço telegraphico.....			
	Agua, assoio, etc.....			

Das Capatazias :	Acquisição, reparo e conservação do material.....			800\$000
------------------	---	--	--	----------

Das embarcações :	Custeio e concertos .....			1:200\$000	73:720\$000
-------------------	---------------------------	--	--	------------	-------------

**MARANHÃO**

**Pessoal**

Da Administração:	Ord.	Quotas		
Inspector.....	4:800\$000	30	1	4:800\$000
Chefes de secção.....	3:300\$000	17	2	6:600\$000
Conferentes.....	3:000\$000	16	4	12:000\$000
Primeiros escripturarios.....	2:600\$000	14	3	7:800\$000
Segundos » .....	2:400\$000	12	4	9:600\$000
Terceiros » .....	1:300\$000	7	5	6:500\$000
Quartos » .....	1:000\$000	5	5	5:000\$000
Guarda-mór.....	3:300\$000	17	1	3:300\$000
Ajudante.....	1:700\$000	8	1	1:700\$000
Thesoureiro.....	3:200\$000	16	1	3:600\$000
Fiel.....	1:300\$000	7	1	1:300\$000
Porteiro.....	2:000\$000	10	1	2:000\$000
Contínuos.....	700\$000	3	2	1:400\$000
Administrador das Capatazias.....	2:400\$000	12	1	2:400\$000
Fieis de armazem.....	2:400\$000	12	4	9:600\$000

402 quotas na razão de 1,2 % sobre a lotação de 5.200:000\$000.....

PAPEL  
5.380:456\$500

140:000\$000 5.454:176\$500

						PAPEL
<b>ALFANDEGAS</b>						140:000\$000
MARANHÃO (continuação)						5.454:176\$500
<b>Pessoal</b>						
Da Força dos guardas :			Grat. Adicional			
	Soldo					
Commandante .....	1:600\$000	800\$000	1	2:400\$000		
Sargentos .....	1:200\$000	600\$000	2	3:600\$000		
Guardas .....	1:000\$000	500\$000	18	27:000\$000	33:000\$000	
			21			
Das Capatazias :						
Mandadores, a 4\$ em 300 dias.....			3	3:600\$000		
Conferentes idem idem.....			2	2:400\$000		
Vigias, a 4\$ idem.....			2	2:400\$000		
Machinistas dos guindastes a vapor, a 200\$ mensaes.....			2	4:800\$000		
Trabalhadores, a 3\$500 diarios.....			50	52:500\$000	65:700\$000	
			59			
Das embarcações:						
Patrões a 100\$ mensaes.....			4	4:800\$000		
Carpinteiro a 8\$333 idem.....			1	1:000\$000		
Remadores a 90\$ idem.....			39	42:120\$000		
Mestre.....			1	1:200\$000		
Machinista.....			1	2:400\$000		
Foguista.....			1	900\$000		
Carvoeiro.....			1	720\$000	53:140\$000	
			48		291:840\$000	
<b>Material</b>						
Da Administração						
Expediente .....	Acquisição e encadernação de livros, papel e outros artigos.....			6:000\$000		
Moveis .....	Compra e concertos.....			2:000\$000		
Diversas despesas.....	Iluminação.....					
	Publicação de editaes.....					
	Assignatura do <i>Diario Official</i> .....					
	Serviço telegraphico.....			2:868\$000	10:868\$000	
	Agua, asseio etc.....					
	Despezas judiciaes.....					
Da Força dos guardas :						
Expediente.....	Papel, pennas, etc.....			400\$000		
Diversas despesas....	Aluguel de casa.....			1:400\$000		
	Agua, asseio, etc.....			500\$000	2:300\$000	
Das Capatazias :						
Acquisição, reparos e conservação do material fixo e rodante.....				14:000\$000		
Combustivel para os guindastes.....				3:000\$000		
Condução de volumes.....				1:000\$000		
Diversas despesas.....				1:000\$000	19:000\$000	
Das embarcações :						
Custeio e concertos.....				5:000\$000		
Combustivel.....				5:000\$000		
Reforma do equipamento.....				400\$000		
Diversas despesas.....				400\$000	10:800\$000	334:808\$000
						5.788:984\$500



**ALFANDEGAS**

PARÁ

**Pessoal**

PAPEL

5.788:934\$500

Da Administração :		Ord.	Quotas			
Inspector.....	6:000\$000	40	1	6:000\$000		
Chefes de secção.....	4:000\$000	20	2	8:000\$000		
Conferentes.....	3:800\$000	18	8	30:400\$000		
Primeiros escripturarios.....	3:200\$000	16	7	22:400\$000		
Segundos ».....	2:600\$000	14	12	31:200\$000		
Terceiros ».....	1:600\$000	8	12	19:200\$000		
Quartos ».....	1:300\$000	7	12	15:600\$000		
Guarda-mór.....	4:000\$000	20	1	4:000\$000		
Ajudante.....	2:600\$000	14	1	2:600\$000		
Thesoureiro..... Quebras 600\$000	4:000\$000	20	1	4:600\$000		
Fiel.....	1:600\$000	8	1	1:600\$000		
Porteiro.....	2:400\$000	12	1	2:400\$000		
Ajudante.....	1:600\$000	8	1	1:600\$000		
Continuos.....	800\$000	4	5	4:000\$000		
Administrador das Capatazias.....	3:600\$000	18	1	3:600\$000		
Ajudante.....	2:600\$000	14	1	2:600\$000		
Fieis de armazem.....	2:600\$000	14	7	18:200\$000		
			74	178:000\$000		
916 quotas na razão de 0,99 % sobre a lotação de 25.700:000\$000.....				254:430\$000	432:430\$000	
Da Força dos guardas :		Soldo	Grat. Adicional			
Commandante.....	2:400\$000	1:200\$000	1	3:600\$000		
Sargentos.....	2:000\$000	1:000\$000	4	12:000\$000		
Guardas.....	1:600\$000	800\$000	55	132:000\$000	147:600\$000	
			60			
Das Capatazias :						
Mandadores a 5\$000 em 300 dias.....			4	6:000\$000		
Conferentes de armazem a 4\$500 idem.....			11	14:850\$000		
Vigias a 4\$000 idem.....			13	15:600\$000		
Marcador a 4\$000 idem.....			4	4:800\$000		
Trabalhadores a 4\$500 idem.....			110	148:500\$000		
Machinista a 240\$000 mensaes.....			1	2:880\$000		
Segundo dito a 200\$000 idem.....			3	7:200\$000		
Foguistas a 100\$000 idem.....			4	4:800\$000	204:630\$000	
			150			
Das embarcações — Cruzador <i>Caçador</i> :						
Commandante.....	Soldo e grat.		1	4:000\$000		
Immediato.....	» »		1	3:000\$000		
Primeiro machinista.....	» »		1	3:600\$000		
Segundo ».....	» »		1	3:000\$000		
Foguistas a 100\$000 mensaes.....	» »		3	3:600\$000		
Carvoeiros a 60\$000 idem.....	» »		2	1:410\$000		
Mestres.....	» »		1	2:400\$000		
Cozinheiro.....	» »		1	540\$000		
Marinheiros de classe superior a 70\$000 mensaes.....	» »		2	1:680\$000		
Ditos a 55\$000 idem.....	» »		10	6:600\$000		
Guardião.....	» »		1	1:800\$000	31:660\$000	
			24			
Aviso <i>Serzedello</i> :						
Commandante.....	Soldo e grat.		1	2:400\$000		
Mestre.....	» »		1	1:800\$000		
Machinista.....	» »		1	3:000\$000		
Ajudante.....	» »		1	2:600\$000		
Foguista.....	» »		1	1:200\$000		
Carvoeiro.....	» »		1	960\$000		
Tripolantes a 55\$000 mensaes.....	» »		4	2:640\$000	14:600\$000	
			10		830:920\$000	5.788:934\$500

						PAPEL	
<b>ALFANDEGAS</b>							
830:920\$000							
PARÁ (continuação)							
<b>Pessoal</b>							
Lanchas a vapor:							
Encarregados a 150\$000 mensaes.....	Soldo e grat.	2	3:600\$000				
Machinistas a 233\$333 » .....	» »	2	5:600\$000				
Ajudantes a 120\$000 » .....	» »	2	2:880\$000				
Carvoeiros a 80\$000 » .....	» »	2	1:920\$000				
Tripolantes a 55\$000 » .....	» »	4	2:640\$000	16:640\$000			
Barcas de vigia:							
Escrivão.....	Soldo e grat.	1	2:400\$000				
Mestres a 150\$000 mensaes.....	» »	2	3:600\$000				
Carpinteiro.....	» »	1	1:200\$000				
Patrões a 100\$000 mensaes.....	» »	2	2:400\$000				
Marinheiros a 55\$000 » .....	» »	20	13:200\$000				
Ditos a 70\$000 mensaes.....	» »	2	1:680\$000	24:480\$000			
<b>Material</b>							
Da Administração:							
Expediente.....	Acquisição e encadernação de livros, papele outros artigos.....		14:000\$000				
Móveis.....	Compra e concertos.....		2:000\$000				
Manutenção e custeio de novos armazens.....			11:700\$000				
Diversas despesas.....	( Iluminação..... Publicação de editaes..... Assignatura do <i>Diario Official</i> ..... Serviço telegraphico..... Água, asseio, etc..... Despezas judiciaes..... )		8:000\$000	35:700\$000			
Da Força dos guardas:							
Expediente.....	Papel, pennas, etc.....		500\$000				
	Acquisição e concertos do armamento.....		1:000\$000	1:500\$000			
Das Capatazias:							
Papel, pennas etc.....			600\$000				
Acquisição, reparos e conservação do material fixo e rodante.....			14:000\$000				
Combustivel.....			12:000\$000				
Diversas despesas, agua, asseio, etc.....			3:500\$000	30:100\$000			
Das embarcações:							
Papel, pennas, etc.....			500\$000				
Reforma do equipamento e munições navaes.....			8:000\$000				
Munições de bocca.....			43:000\$000				
Combustivel.....			30:000\$000				
Custeio e concertos.....			15:000\$000	96:500\$000	1.085:840\$000		
<b>MANÁOS</b>							
<b>Pessoal</b>							
Da Administração:							
Inspector.....	Ord.	Quotas					
Chefes de secção.....	4:800\$000	30	1	4:800\$000			
Conferentes.....	3:300\$000	17	2	6:600\$000			
Primeiros escripturarios.....	3:000\$000	15	4	12:000\$000			
Segundos » .....	2:600\$000	14	3	7:800\$000			
Terceiros » .....	2:400\$000	10	4	9:600\$000			
Quartos » .....	1:300\$000	6	6	7:800\$000			
Guarda-mór.....	1:000\$000	3	6	6:000\$000			
Ajudante.....	3:300\$000	17	1	3:300\$000			
Thesoureiro.....	1:700\$000	8	1	1:700\$000			
Fiel.....	3:200\$000	14	1	3:600\$000			
Porteiro.....	1:300\$000	7	1	1:300\$000			
Continuos.....	2:000\$000	9	1	2:000\$000			
Administrador das Capatazias.....	700\$000	3	2	1:400\$000			
Fiel de armazem.....	2:400\$000	12	1	2:400\$000			
	2:400\$000	10	1	2:400\$000			
343 quotas na razão de 1,7% sobre a lotação de 7.700:000\$000.....							
			35	72:700\$000			
				130:900\$000	203:600\$000		
203:600\$000 6.824:824\$500							

PAPEL

203:600\$000 6.824:824\$500

**ALFANDEGAS**

MANÁOS (continuação)

**Pessoal**

Da Força dos guardas:	Soldo	Grat. Adicional			
Commandante.....	1:800\$000	900\$000	1	2:700\$000	
Sargentos.....	1:400\$000	700\$000	2	4:200\$000	
Guardas.....	1:200\$000	600\$000	18	32:400\$000	
			21		39:300\$000
Das Capatazias:					
Mandador.....				2:160\$000	
Trabalhadores.....				28:800\$000	
					30:960\$000
Das embarcações:					
Patrão.....			1	1:533\$600	
Remadores.....			14	18:110\$400	
Pessoal da lancha á vapor.....				9:520\$000	
			15		29:164\$000

**Material**

Da Administração:					
Expediente.....	Acquisição e encadernação de livros, papel e outros artigos.....			7:000\$000	
Movéis.....	Compra e concertos.....			2:500\$000	
Aluguel de casa e armazens.....				4:680\$000	
Diversas despesas... {	Iluminação.....				
	Publicação de editaes.....				
	Assignatura do <i>Diario Official</i> .....			1:918\$000	16:098\$000
	Serviço telegraphico.....				
	Agua, asseio, etc.....				
	Despezas judiciais.....				
Da Força dos guardas:					
Acquisição e concerto do armamento.....					1:000\$000
Das Capatazias:					
Condução de cargas da ponte para o armazem.....					11:700\$000
Das embarcações:					
Gustei, concertos e despesas de expediente.....				2:500\$000	
Combustivel e lubrificantes.....				5:000\$000	
					7:500\$000

**SANTOS**

**Pessoal**

Da Administração:	Ord.	Quotas			
Inspector.....	6:000\$000	30	1	6:000\$000	
Chéfes de secção.....	4:000\$000	20	2	8:000\$000	
Conferentes.....	3:800\$000	18	8	30:400\$000	
Primeiros escripturarios.....	3:200\$000	16	10	32:000\$000	
Segundos ».....	2:800\$000	14	12	31:200\$000	
Terceiros ».....	1:600\$000	8	12	19:200\$000	
Quartos ».....	1:300\$000	7	12	15:600\$000	
Guarda-mór.....	4:000\$000	20	1	4:000\$000	
Ajudante.....	2:800\$000	14	1	2:800\$000	
Thesoureiro.....	4:000\$000	20	1	4:600\$000	
Fieis.....	1:600\$000	8	2	3:200\$000	
Porteiro.....	2:400\$000	12	1	2:400\$000	
Continuos.....	800\$000	4	4	3:200\$000	
			67		162:400\$000
820 quotas na razão de 0,65 % sobre a lotação de 23.500:000\$000.....				152:750\$000	315:450\$000
					315:450\$000 7.164:146\$500

						PAPEL
<b>ALFANDEGAS</b>						315:150\$000
<b>SANTOS (continuação)</b>						7.164:146\$500
Da Força dos guardas :				Soldo	Grat. Adicional	
Commandante .....		2:400\$000	1	3:600\$000		
Sargentos.....		2:000\$000	4	12:000\$000		
Guardas.....		1:600\$000	70	168:000\$000	183.600\$000	
			75			
Das Capatazias :						
Trabalhadores a 5\$000 por dia.....			15		22:500\$000	
Das embarcações :						
Patrão da lancha a 150\$000 por mez.....			1	1:800\$000		
Patrões a 150\$000 idem.....			3	5:400\$000		
Machinistas a 300\$000 idem.....			3	10:800\$000		
Foguistas a 150\$000 idem.....			3	5:400\$000		
Remadores a 100\$000 idem.....			30	36:000\$000	59:400\$000	
			40		59:850\$000	
<b>Material</b>						
Da Administração :						
Expediente: Aquisição e encadernação de livros, papel e outros artigos.....				11:000\$000		
Movéis: Compra e concertos.....				4:000\$000		
Diversas despesas.....	{ Iluminação..... Publicação de editaes..... Assignatura do <i>Diario Official</i> ..... Serviço telegraphico..... Agua, asseio, etc..... }			4:968\$000	19:968\$000	
Da Força dos guardas:						
Acquisição e concerto do armamento e expediente.....					1:000\$000	
Das Capatazias:						
Acquisição, reparo e conservação do material fixo e rodante.....				1:000\$000		
Diversas despesas.....				1:000\$000	2:000\$000	
Das embarcações :						
Expediente: Papel, pennas, etc.....				1:000\$000		
Custeio e concertos.....				28:000\$000	29:000\$000	632:618\$000
<b>PARANAGUÁ</b>						
<b>Pessoal</b>						
Da Administração :				Ord.	Quotas	
Inspector.....		4:000\$000	20	1	4:000\$000	
Primeiros escripturarios.....		2:100\$000	11	6	12:600\$000	
Segundos » .....		1:600\$000	8	8	12:800\$000	
Thesoureiro.....	Quebras 300\$000	2:600\$000	14	1	2:900\$000	
Fiel.....		1:400\$000	8	1	4:400\$000	
Porteiro e cartorario.....		1:600\$000	9	1	1:600\$000	
Continuo.....		560\$000	3	1	560\$000	
Administrador das Capatazias.....		1:800\$000	10	1	1:800\$000	
Fiel de armazem.....		1:600\$000	8	1	1:600\$000	
			21		39:260\$000	
202 quotas na razão de 1,8 % sobre a lotação de 1.800:000\$000.....					32:400\$000	71:660\$000
Da Força dos guardas :				Soldo	Grat. Adicional	
Commandante.....		1:000\$000	1	500\$000	1:500\$000	
Guardas.....		800\$000	18	400\$000	21:600\$000	23:100\$000
			19		94:760\$000	7.796:764\$500

**ALFANDEGAS**

PAPEL

94:760\$000 7.796:764\$500

PARANAGUÁ (continuação)

**Pessoal**

Das Capatazias :

Machinista do guindaste a vapor.....	1	1:800\$000	
Mandadores a 4\$500 em 300 dias.....	2	2:700\$000	
Trabalhadores a 4\$000 idem.....	20	24:000\$000	28:500\$000

Das embarcações:

Machinista.....	1	3:000\$000	
Foguista.....	1	1:440\$000	
Patrão.....	1	1:560\$000	
Marinheiros.....	2	2:400\$000	
Patrões a 3\$500 diários.....	2	2:555\$000	
Remadores a 3\$000 idem.....	12	13:140\$000	24:095\$000
	19		147:355\$000

**Material**

Da Administração :

Expediente.....	Aquisição e encadernação de livros, papel e outros artigos.....	3:800\$000								
Móveis.....	Compra e concertos.....	200\$000								
Diversas despesas.....	<table border="0"> <tr> <td>Iluminação.....</td> <td rowspan="4">}</td> <td rowspan="4">1:000\$000</td> <td rowspan="4">5:000\$000</td> </tr> <tr> <td>Publicação de editaes.....</td> </tr> <tr> <td>Assignatura do <i>Diario Official</i>.....</td> </tr> <tr> <td>Serviço telegraphico.....</td> </tr> </table>	Iluminação.....	}	1:000\$000	5:000\$000	Publicação de editaes.....	Assignatura do <i>Diario Official</i> .....	Serviço telegraphico.....		
Iluminação.....	}	1:000\$000				5:000\$000				
Publicação de editaes.....										
Assignatura do <i>Diario Official</i> .....										
Serviço telegraphico.....										
	Agua, asseio, etc.....									

Da Força dos guardas :

Acquisição e concertos de armamento, objectos de expediente, etc.....	700\$000	
Aluguel de casas no porto de Pedro II e na ilha do Mel, para postos fiscaes.....	600\$000	1:300\$000

Das Capatazias :

Expediente.....	Livros, papel, etc.....	200\$000	
Acquisição, reparos e conservação do material fixo e rodante.....		500\$000	
Aluguel de casa para armazem e condução de volumes.....		6:000\$000	6:700\$000

Das embarcações:

Expediente.....	Papel, pennas, etc.....	100\$000	
Combustivel.....		4:500\$000	
Custeio e concerto.....		1:600\$000	6:200\$000
			166:555\$000

SANTA CATHARINA

**Pessoal**

Da Administração:

	Ord.	Quotas		
Inspector.....	4:000\$000	20	1	4:000\$000
Conferentes.....	3:000\$000	15	2	6:000\$000
Primeiros escripturarios.....	2:100\$000	11	5	10:500\$000
Segundos ".....	1:600\$000	8	6	9:600\$000
Guarda-mór.....	3:300\$000	17	1	3:300\$000
Thesoureiro.....	2:600\$000	14	1	2:900\$000
Fiel.....	1:400\$000	8	1	1:400\$000
Porteiro e cartorario.....	1:600\$000	9	1	1:600\$000
Continuo.....	560\$000	3	1	560\$000
Administrador das Capatazias.....	1:800\$000	10	1	1:800\$000
Fiel de armazem.....	1:600\$000	8	1	1:600\$000

222 quotas na razão de 2,3 % sobre a lotação de 1.800:000\$000.....	23:000\$000		
Salarios a serventes.....	1:200\$000		67:460\$000

67:460\$000 7.963:319\$500

						PAPEL		
<b>ALFANDEGAS</b>							67:460\$000	7.963:319\$500
SANTA CATHARINA (continuação)								
<b>Pessoal</b>								
Da Força dos guardas :								
	Soldo	Grat. Adicional						
Commandante.....	1:000\$000	500\$000	1	1:500\$000				
Guardas.....	800\$000	400\$000	17	20:400\$000		21:900\$000		
			18					
Das Capatazias :								
Trabalhadores a 3\$000 em 300 dias.....			12			10:800\$000		
Das embarcações :								
Machinista .....			1	2:000\$000				
Foguista.....			1	960\$000				
Patrão.....			1	840\$000				
Marinheiros.....			2	1:200\$000				
Patrões a 70\$000 mensaes.....			2	1:680\$000				
Remadores a 60\$000 idem.....			16	11:520\$000		18:200\$000		
			15			148:360\$000		
<b>Material</b>								
Da Administração :								
Expediente.....	Acquisição e encadernação de livros, papel e outros artigos.....				3:800\$000			
Movels.....	Compra e concertos.....				400\$000			
Diversas despesas.	{ Illuminação..... Publicação de editaes..... Assignatura do <i>Diario Official</i> ..... Serviço telegraphico..... Agua, asseio, etc.....				1:800\$000	6:000\$000		
Da Força dos guardas :								
Expediente, aquisição e concerto de armamento, etc.....						1:000\$000		
Das Capatazias :								
Expediente, aquisição e conservação do material fixo e rodante.....						600\$000		
Das embarcações :								
Combustivel.....					4:000\$000			
Casteio, concertos e expediente.....					1:600\$000	5:600\$000	131:560\$000	
<b>PORTO ALEGRE</b>								
<b>Pessoal</b>								
Da Administração :								
	Ord.	Quotas						
Inspector.....	4:800\$000	24	1	4:800\$000				
Chefes de seção.....	4:000\$000	20	2	8:000\$000				
Conferentes.....	3:800\$000	18	4	15:200\$000				
Primeiros escripturarios.....	3:200\$000	16	4	12:800\$000				
Segndos ».....	2:400\$000	12	10	24:000\$000				
Terceiros ».....	1:600\$000	8	8	12:800\$000				
Quartos ».....	1:300\$000	7	8	10:400\$000				
Guarda-mór.....	3:300\$000	17	1	3:300\$000				
Thesoureiro.....	Quebras 400\$000	3:600\$000	18	1	4:000\$000			
Fiel.....	1:600\$000	8	1	1:600\$000				
Porteiro.....	2:000\$000	10	1	2:000\$000				
Continuos.....	700\$000	3	2	1:400\$000				
Administrador das Capatazias.....	2:600\$000	14	1	2:600\$000				
Fiels de armazem.....	2:400\$000	12	3	7:200\$000				
			47	140:100\$000				
549 Quotas á razão de 0,63 % sobre a lotação de 8.000:000\$000.....				50:400\$000	160:500\$000			
						8.094:879\$500		

**ALFANDEGAS**

PORTO ALEGRE (continuação)

**Pessoal**

Da força dos guardas :

	Saldo	Grat. Adicional			
Commandante.....	1:600\$000	800\$000	1	2:400\$000	
Sargento.....	1:200\$000	600\$000	20	3:600\$000	
Guardas.....	1:000\$000	500\$000	23	30:000\$000	36:000\$000

Das Capatazias :

Conferente do cães a 80\$000 mensaes.....	1	960\$000	
Arrumadores a 2\$800 diarios em 300 dias.....	3	2:520\$000	
Mandador a 3\$500 idem, idem.....	1	1:050\$000	
Marcadores a 3\$500 idem, idem.....	3	3:150\$000	
Serventes a 3\$000 idem, idem.....	93	83:700\$000	91:380\$000
	101		

Das embarcações :

Patrões de escaleres a 80\$000 mensaes.....	2	1:920\$000	
Marinheiros idem, a 60\$000 idem.....	12	8:640\$000	10:560\$000
	14		298:440\$000

**Material**

Da Administração :

Expediente — Acquisição de livros, papel e outros artigos.....	4:500\$000	
Movéis — Compra e concertos.....	400\$000	
Alugueis de casas.....	36:000\$000	
Diversas despesas.. { Iluminação..... Publicação de editaes..... Assignatura do <i>Diario Official</i> ..... Serviço telegraphico..... Agua, asseio, etc..... Despezas judiciaes.....	5:736\$000	46:636\$000

Das Capatazias :

Reparo e conservação do material.....	4:000\$000	
---------------------------------------	------------	--

Das embarcações :

Custeio, reforma e concertos.....	3:000\$000	
Diversas despesas.....	1:000\$000	4:000\$000

**RIO GRANDE DO SUL**

**Pessoal**

Da Administração :

	Ord.	Quotas		
Inspector.....	6:000\$000	34	1	6:000\$000
Chefes de secção.....	4:000\$000	17	2	8:000\$000
Conferentes.....	3:800\$000	16	5	19:000\$000
Primeiros escripturarios.....	3:200\$000	14	4	12:800\$000
Segundos ».....	2:600\$000	12	4	10:400\$000
Terceiros ».....	1:600\$000	7	6	9:600\$000
Quartos ».....	1:300\$000	5	6	7:800\$000
Guarda-mór.....	4:000\$000	17	1	4:000\$000
Ajudante.....	2:600\$000	10	1	2:600\$000
Thesoureiro..... Quebras 600\$000	4:000\$000	16	1	4:600\$000
Fiel.....	1:600\$000	7	1	1:600\$000
Porteiro.....	2:400\$000	10	1	2:400\$000
Continuos.....	800\$000	3	2	1:600\$000
Administrador das Capatazias.....	3:600\$000	12	1	3:600\$000
Fieis de armazem.....	2:600\$000	12	4	10:400\$000
			40	104:400\$000

450 quotas na razão de 0,65 % sobre a lotação de 8.000:000\$000..... 52:000\$000 156:400\$000

156:400\$000 8.447:955\$500

PAPEL

160:500\$000 8.094:879\$500

353:076\$000

						PAPEL	
<b>ALFANDEGAS</b>							
RIO GRANDE DO SUL (continuação)							
<b>Pessoal</b>							
Da Força dos guardas:		Soldo	Grat. Adicional				
Commandante.....		1:600\$000	800\$000	1	2:400\$000		
Sargentos.....		1:200\$000	600\$000	2	3:600\$000		
Guardas.....		1:000\$000	500\$000	40	60:000\$000	66:000\$000	
				43			
Das Capatazias:							
Conferentes do cães a 80\$000 mensaes.....				2	1:920\$000		
Marcador a 3\$500 diarios em 300 dias.....				1	1:050\$000		
Arrumador a 3\$500 diarios idem idem.....				4	4:200\$000		
Serventes a 3\$000 idem idem.....				92	55:300\$000	62:970\$000	
				99			
Das embarcações:							
Patrão a 100\$000 mensaes.....				1	1:200\$000		
Patrão a 80\$000 idem.....				4	3:840\$000		
Machinista a 120\$000 idem.....				1	1:440\$000		
Marinheiros a 60\$000 idem.....				39	23:080\$000	34:560\$000	
				45		319:930\$000	
<b>Material</b>							
Da Administração:							
Expediente.....	Acquisição e encadernação de livros, papel e outros artigos.....				4:500\$000		
Moveis.....	Compra e concertos.....				400\$000		
Diversas despesas..	{ Iluminação..... Publicação de editaes..... Assignatura do <i>Diario Offtial</i> ..... Serviço telegraphico..... Agua, asseio, etc..... Despezas judiciaes.....                     }				5:736\$000	10:636\$000	
Da Força dos guardas:							
Aluguel da casa do destacamento de S. José do Norte.....						360\$000	
Das Capatazias:							
Acquisição, custeio e conservação do material fixo e rodante.....						5:000\$000	
Das embarcações:							
Custeio, reforma e concertos.....					8:000\$000		
Diversas despesas.....					1:160\$000	9:160\$000	345:086\$000
<b>URUGUAYANA</b>							
<b>Pessoal</b>							
Da Administração:		Ord.	Qotas				
Inspector.....		4:000\$000	20	1	4:000\$000		
Primeiros escripturarios.....		2:400\$000	11	6	12:600\$000		
Segundos.....		1:600\$000	8	8	12:800\$000		
Thesoureiro.....	Quebras 300\$000	2:600\$000	14	1	2:900\$000		
Fiel.....		1:400\$000	8	1	1:400\$000		
Porteiro e cartorario.....		1:600\$000	9	1	1:600\$000		
Continuo.....		560\$000	3	1	560\$000		
Administrador das Capatazias.....		1:800\$000	10	1	1:800\$000		
Fiel de armazem.....		1:600\$000	8	1	1:600\$000		
				21	39:260\$000		
202 quotas na razão de 4% sobre a lotação de 800:000\$000.....					32:000\$000	71:260\$000	
						71:260\$000	8.793:044\$500



						PAPEL	
<b>ALFANDEGAS</b>							
URUGUAYANA (continuação)							
Da Força dos guardas :		Soldo	Grat. Adicional				
Commandante.....		1:600\$000	800\$000	1	2:400\$000		
Sargentos.....		1:200\$000	600\$000	2	3:600\$000		
Guardas.....		1:000\$000	500\$000	45	67:500\$000	73:500\$000	
				48			
Das Capatazias :							
Arrumador a 3\$500 diários em 300 dias.....				1	1:050\$000		
Serventes a 3\$000 idem idem.....				11	9:900\$000	10:950\$000	
				12			
Das embarcações :							
Patrões de escaleres a 80\$000 mensaes.....				2	1:920\$000		
Marinheiros a 60\$000 idem.....				18	12:960\$000		
Machinista.....				1	1:440\$000		
Foguista a 60\$000 mensaes.....				1	720\$000	17:040\$000	
				22		172:750\$000	
<b>Material</b>							
Da Administração :							
Expediente: Aquisição e encadernação de livros, papel e outros artigos.....					3:300\$000		
Moveis: Compra e concertos.....					400\$000		
Diversas despesas. {	Iluminação.....						
	Publicação de editaes.....						
	Assignatura do <i>Diario Official</i> .....				1:086\$000	4:786\$000	
	Serviço telegraphico.....						
	Agua, asselo, etc.....						
	Despezas judiciaes.....						
Da Força dos guardas :							
Cavalgaduras para o serviço da fronteira.....					4:000\$000		
Compra de armamento e munições.....					2:000\$000	6:000\$000	
Das Capatazias:							
Aluguel da casa.....					6:000\$000		
Aquisição, reparos e conservação do material.....					2:000\$000		
Condução de volumes com mercadorias.....					2:400\$000	10:400\$000	
Das embarcações:							
Custeio e concertos, armamento e munições.....					11:500\$000	11:500\$000	205:436\$000
<b>SANT'ANNA DO LIVRAMENTO</b>							
<b>Pessoal</b>							
Da Administração :			Ord.	Quotas			
Inspector.....		3:200\$000	20	1	3:200\$000		
Primeiros escripturarios.....		2:090\$000	11	5	10:000\$000		
Segundos ditos.....		1:300\$000	8	7	9:100\$000		
Thesoureiro.....	Quebras 300\$000	2:400\$000	14	1	2:700\$000		
Fiel.....		1:200\$000	8	1	1:200\$000		
Porteiro.....		1:400\$000	9	1	1:400\$000		
Continuo.....		480\$000	3	1	480\$000		
				17	28:080\$000	40:080\$000	
165 quotas a 4 % sobre a lotação de 300:000\$000.....					12:000\$000		
Da Força dos Guardas :							
Guardas a 1:000\$000.....				10		10:000\$000	
<b>Material</b>							
Material.....					6:000\$000	6:000\$000	56:080\$000
							9.054:557\$500

**ALFANDEGAS**

**CORUMBÁ**

**Pessoal**

PAPEL

9.054:557\$500

Da Administração :	Ord.	Quotas		
Inspector.....	4:000\$000	20	1	4:000\$000
Primeiros escripturarios.....	2:100\$000	11	5	10:500\$000
Segundos ditos.....	1:600\$000	8	6	9:600\$000
Thesoureiro..... Quebras 300\$000	2:600\$000	14	1	2:900\$000
Fiel.....	1:400\$000	8	1	1:400\$000
Porteiro e cartorario.....	1:600\$000	9	1	1:600\$000
Continuo.....	560\$000	3	1	560\$000
Administrador das Capatazias.....	1:800\$000	10	1	1:800\$000
Fiel de armazem.....	1:600\$000	8	1	1:600\$000
			18	33:960\$000
175 quotas na razão de 3,2 % sobre a lotação de 1.400:000\$000.....				44:800\$000
				78:760\$000

Da Força dos guardas:	Soldo	Grat. Adicional		
Commandante .....	1:000\$000	500\$000	1	1:500\$000
Guardas.....	800\$000	400\$000	14	16:800\$000
			15	

Das Capatazias :				
Machinista .....			1	1:800\$000
Foguita.....			1	900\$000
Trabalhadores a 3\$ em 300 dias.....			10	9:000\$000
			12	

Das embarcações :				
Machinista.....			1	2:400\$000
Foguita.....			1	1:200\$000
Patrão.....			1	1:200\$000
Remadores a 600\$000.....			12	7:200\$000
			15	
				12:000\$000
				120:760\$000

**Material**

Da Administração :				
Expediente.....	Acquisição e encadernação de livros, papel e outros artigos.....			3:000\$000
Movels.....	Compra e concertos.....			300\$000
Diversas despesas.....	(Iluminação.....) (Publicação de editaes.....) (Assignatura do <i>Diario Official</i> .....) (Serviço telegraphico.....) (Agua, asseio, etc.....)			1:500\$000
				4:800\$000

Das Capatazias :				
Combustivel.....				1:400\$000
Acquisição, reparos e conservação do material fixo e rodante.....				800\$000
				2:200\$000

Das embarcações :				
Combustivel.....				2:400\$000
Custeio e concertos.....				500\$000
				2:900\$000
				130:660\$000
				9.185:217\$500

**ALFANDEGAS**

**MACAHE**

**Pessoal**

				PAPEL	OURO
				9.185:217\$500	
<b>Da Administração :</b>					
	Ord.	Quotas.			
Inspector.....	3:200\$000	16	1	3:200\$000	
Primeiros escripturarios.....	2:000\$000	10	4	8:000\$000	
Segundos ditos.....	1:300\$000	7	6	7:800\$000	
Thesoureiro.....	2:400\$000	12	1	2:700\$000	
Fiel.....	1:200\$000	6	1	1:200\$000	
Porteiro.....	1:400\$000	8	1	1:400\$000	
Continuo.....	480\$000	3	1	480\$000	
Administrador das Capatazias.....	1:600\$000	9	1	1:600\$000	
		16		26:380\$000	
136 quotas na razão de 9 % sobre a lotação de 150:000\$000.....				13:500\$000	39:880\$000
<b>Da Força dos guardas :</b>					
	Soldo	Grat. Adicional			
Commandante.....	1:000\$000	500\$000	1	1:500\$000	
Guardas.....	800\$000	400\$000	8	9:600\$000	11:100\$000
			9		
<b>Das Capatazias:</b>					
Trabalhadores a 3\$000 diarios em 300 dias.....			10	9:000\$000	
Machinista a 100\$000 mensaes.....			1	1:200\$000	10:200\$000
			11		
<b>Das embarcações:</b>					
Patrão a 100\$000 mensaes.....			1	1:200\$000	
Remadores a 80\$000 idem.....			4	3:840\$000	5:040\$000
			5		66:220\$000
<b>Material</b>					
<b>Da Administração:</b>					
Expediente.....	Acquisição e encadernação de livros, papel e outros artigos.....			3:500\$000	
Moveis.....	Compra e concertos.....			500\$000	
Aluguel da casa para o destacamento da linha.....				600\$000	
Diversas despesas....	{ Iluminação..... Publicação de editaes..... Assignatura do <i>Diario Official</i> ..... Serviço telegraphico..... Agua, asseio, etc.....			500\$000	5:100\$000
<b>Das Capatazias:</b>					
Expediente.....	Livros, papel, etc.....			500\$000	
	Combustivel.....			1:000\$000	1:500\$000
<b>Das embarcações:</b>					
Custeio e concertos.....				1:000\$000	73:820\$000
Para despesas imprevistas ou urgentes nas diversas alfandegas....					100:000\$000
Importancia com que o Brazil concorre para a manutenção da secretaria internacional das tarifas aduaneiras ao cambio de 27 d. por 1\$000.....					658\$200
Idem, idem para o « Bureau of American Republics » ao mesmo cambio.....					8:000\$000
				9.359:037\$500	8:658\$200

Existe a differença de 1:437\$ entre o total votado para esta verba e a somma das parciaes de cada alfandega proveniente dos enganos seguintes:

		PARA MENOS
Capital Federal.		
Material.....		80\$000
Bahia:		
Pessoal.....		800\$000
Santos:		
Pessoal.....	700\$000	
Material.....	7\$000	707\$000
Uruguayana:		
Pessoal.....		100\$000
		1:687\$000
		PARA MAIS
Parahyba:		
Material.....		200\$000
Maranhão:		
Pessoal.....	50\$000	250\$000
		1:437\$000

## 17. Mesas de Rendas

Leis de 27 de agosto de 1830, de 15 de novembro de 1831 art. 54, Regulamento de 14 de janeiro de 1832, Decisão de 22 de janeiro, Decreto n. 8912 de 24 de março de 1883 e Lei n. 191 B de 30 de setembro de 1893 art. 15 n. 2, Lei n. 360 de 30 de dezembro de 1895, Lei n. 490 de 16 de dezembro de 1897 e Decreto n. 2807 de 31 de janeiro de 1898.

	ADMINISTRADOR — PORCENTAGEM	ESCRIVÃO — PORCENTAGEM	GUARDAS — SOLDO, ETAPA E FORRAGEM	SOMMA — PESSOAL E MATERIAL	PAPEL
<b>MESAS DE RENDAS</b>					
<b>DE 1º ORDEM</b>					
<b>BAHIA</b>					
Valença .....	2:550\$000	1:700\$000	.....	4:250\$000	12:690\$000
Caravellas .....	1:440\$000	960\$000	.....	2:400\$000	
Canavieiras .....	2:154\$000	1:450\$000	.....	3:640\$000	
Ilhéos.....	1:440\$000	960\$000	.....	2:400\$000	
<b>SERGIPE</b>					
Estancia.....	2:856\$000	1:904\$000	3:600\$000	8:360\$000	15:660\$000
Patrão.....	480\$000				
Marinheiros.....	1:440\$000			2:220\$000	
Custeio de escaletes.....	300\$000				
S. Christovão.....	1:800\$000	1:200\$000	1:440\$000	4:440\$000	
Marinheiros.....	540\$000				
Custeio de escaletes.....	100\$000			640\$000	
<b>CEARÁ</b>					
Aracaty.....	3:000\$000	2:000\$000	2:160\$000	7:160\$000	8:600\$000
Patrão.....	600\$000				
Marinheiros.....	720\$000				
Custeio e concerto de escaletes.....	120\$000			1:440\$000	
<b>AMAZONAS</b>					
Porto Velho — Santo Antonio do Madeira.....	2:880\$000	1:920\$000	1:440\$000	6:240\$000	21:280\$000
Marinheiros.....	1:080\$000				
Custeio e concerto de escaletes.....	400\$000			1:480\$000	
Capacete.....	384\$000	256\$000	1:440\$000	2:080\$000	
Marinheiros.....	1:080\$000				
Custeio e concerto de escaletes.....	400\$000				
Custeio da lancha inclusive pessoal.....	10:000\$000			11:480\$000	
<b>PARANÁ</b>					
Antonina .....	1:200\$000	600\$000	8:000\$000	9:800\$000	25:270\$000
Patrão.....	1:095\$000				
Marinheiros.....	5:475\$000				
Trabalhadores.....	3:600\$000				
Custeio e concerto de escaletes.....	500\$000				
Aluguel de casas.....	2:000\$000				
Expediente, etc.....	1:300\$000				
Condução de volumes.....	1:500\$000			15:470\$000	
<b>SANTA CATHARINA</b>					
S. Francisco.....	1:200\$000	600\$000	3:600\$000	5:400\$000	14:860\$000
Trabalhadores.....	1:800\$000				
Marinheiros.....	2:460\$000				
Custeio e concerto de escaletes.....	200\$000				
Aluguel de casas e expediente, etc.....	5:000\$000			9:460\$000	
					98:420\$000

	ADMINISTRADOR	ESCRIVÃO	GUARDAS	SOMMA	PAPEL
	— PORCENTAGEM	— PORCENTAGEM	— SOLDO, ETAPA E FORRAGEM	— PESSOAL E MATERIAL	
Transporte.....					98:420\$000
Itajahy.....	1:200\$000	600\$000	3:600\$000	5:400\$000	
Trabalhadores.....	1:800\$000				
Marinheiros.....	2:460\$000				
Custeio e concertos de esca- leres.....	200\$000				
Para aluguel da casa e expedien- te desta e da de Laguna.....	4:200\$000			8:660\$000	14:060\$000
<b>RIO GRANDE DO SUL</b>					
Porto Alegre.....	9:334\$000	4:666\$000	7:200\$000	21:200\$000	
Trabalhadores.....	9:000\$000				
Patrão.....	1:080\$000				
Marinheiros.....	2:880\$000				
Expediente, custeio e concertos de esca- leres.....	4:000\$000			16:960\$000	
Palotas.....	6:800\$000	3:400\$000	3:900\$000	14:100\$000	
Trabalhadores.....	3:600\$000				
Patrão.....	1:080\$000				
Marinheiros.....	2:880\$000				
Expediente, concertos e custeio de esca- leres.....	1:440\$000				
Aluguel de casa.....	6:000\$000			15:000\$000	
Jaguarão.....	3:168\$000	2:112\$000	4:877\$000	10:157\$000	
Patrão.....	960\$000				
Marinheiros.....	2:880\$000				
Custeio e concerto de esca- leres.....	1:300\$000			5:140\$000	
Itaqui.....	4:800\$000	2:720\$000	3:902\$000	11:422\$000	
Patrão.....	960\$000				
Marinheiros.....	2:880\$000				
Custeio e concerto de esca- leres.....	1:300\$000			5:140\$000	
Santa Victoria do Palmar.....	4:440\$000	2:960\$000	2:926\$000	10:326\$000	
Patrão.....	960\$000				
Marinheiros.....	2:880\$000				
Custeio e concerto de esca- leres.....	1:300\$000			5:140\$000	
S. Borja.....	3:300\$000	2:200\$000	3:902\$000	9:402\$000	
Patrão.....	960\$000				
Marinheiros.....	2:880\$000				
Custeio e concerto de esca- leres.....	1:300\$000			5:140\$000	
Sant'Anna do Livramento.....	6:336\$000	4:224\$000	13:657\$000	24:217\$000	
Trabalhadores.....	1:500\$000				
Expediente e custeio.....	100\$000			1:600\$000	
Quarahy.....	3:672\$000	2:448\$000	3:902\$000	10:022\$000	
Trabalhadores.....	1:500\$000				
Expediente e custeio.....	100\$000			1:600\$000	
Aos guardas das Mesas de Rendas da fronteira :					
Compra de cavaladuras.....				1:300\$000	167:866\$000
					280:346\$000





## 18. Empregados de repartições e logares extinctos

NÚMERO DE ORDEM	NOMES DOS EMPREGADOS DE ENTRANCIA	EMPREGOS	VENCIMENTOS
1	Augusto Rangel Alvim.....	Inspector da Alfandega de Porto Alegre.....	7:200\$000
2	Caetano Alberto Munhoz.....	Idem da Thesouraria de Fazenda de S. Paulo.....	7:200\$000
3	Francisco Job.....	Chefe de Secção da Alfandega de Porto Alegre.....	6:000\$000
4	Antonio Augusto Xavier do Valle.....	Conferente idem idem.....	5:600\$000
5	Verano Gomes Alonso de Almeida.....	Idem idem.....	5:600\$000
6	Herminio Rodrigues de Loureiro Fraga.....	dem idem idem.....	5:600\$000
7	João Fernandes de Barros.....	Idem idem idem.....	5:600\$000
8	Antonio Affonso Ferreira de Abreu.....	Guarda-Môr da Alfandega de Porto Alegre.....	5:000\$000
9	Antero Campello Wanderley.....	Conferente da Alfandega de Macahé.....	4:500\$000
10	João Alves Pinheiro de Carvalho.....	Chefe da Contabilidade da Imprensa Nacional.....	4:480\$000
11	Francisco Pereira de Brito.....	1º Escripturario da Alfandega de Macahé.....	4:000\$000
12	Christovão de Barros Rego.....	2º Idem idem de Pernambuco.....	4:000\$000
13	Francisco Corrêa Garcia.....	2º dem idem idem.....	4:000\$000
14	Dionysio Manoel Soares.....	1º Idem idem de Macaé.....	4:000\$000
15	João Virgilio de Carvalho.....	2º Escripturario da Alfandega de S. Paulo.....	4:000\$000
16	Justino Trajano de Sento-Sé.....	2º Idem idem idem.....	4:000\$000
17	Francisco Antonio de Souza.....	1º Idem da Thesouraria da Bahia.....	3:200\$000
18	Aureliano Luiz Bettamio.....	2º Idem idem de Minas Geraes.....	2:400\$000
19	Ignacio Pinheiro Teixeira.....	2º Idem idem idem.....	2:100\$000
20	José Antonio de Azevedo Mello.....	2º Idem idem das Alagoas.....	1:600\$000
21	Manoel Luiz da Silva Brandão.....	2º Idem idem de Goyaz.....	1:500\$000
22	Raymundo Pereira Lima.....	3º Idem idem do Maranhão.....	1:500\$000
23	João Lopes da Fonseca e Souza.....	Official de descarga da Alfandega do Rio de Janeiro.....	1:800\$000
24	Lucio José da Costa.....	Idem idem de Macaé.....	1:200\$000
25	Epiphanyo Guilherme Torres.....	Idem idem do Maranhão.....	1:200\$000
26	Paulino Feliciano de Castilho.....	Idem idem da Bahia.....	1:200\$000
27	Marcos Aurelio Bensabath.....	Idem idem idem.....	1:200\$000
28	Adolpho da Silva Pinto.....	Idem idem idem.....	1:200\$000
<b>EMPREGADOS QUE NÃO SÃO DE ENTRANCIA</b>			
29	Guilherme Raphael Possolo.....	Lançador da Recebedoria do Rio de Janeiro.....	5:100\$000
30	João Mendes.....	Idem idem.....	5:100\$000
31	João Januario dos Santos Ramos.....	Idem idem.....	5:100\$000
32	Joaquim Passos de Oliveira.....	Recebedor do selo da Recebedoria do Rio de Janeiro.....	4:500\$000
33	Joaquim Felipe Montz.....	Fiel de armazem da Alfandega de S. Paulo.....	4:000\$000
34	João Antonio Saralva.....	Lançador da Recebedoria da Bahia.....	3.950\$858
35	Manoel José Soares de Avallar.....	Idem idem de Pernambuco.....	3.929\$328
36	José Joaquim do Couto Cartaxo.....	Secretario da Estatistica Commercial da Parahyba.....	3:600\$000
37	Manoel José Nunes Cavalcante.....	Idem idem do Rio Grande do Norte.....	3:600\$000
38	José Luiz Guedes Falcão.....	Porteiro da Alfandega de Porto Alegre.....	3:000\$000
39	José Gabriel Furtado da Silva.....	Fiel de armazem da Alfandega de Santos.....	3:000\$000
40	José Xavier da Silveira.....	Idem idem.....	3:000\$000
41	Silverio da Silveira e Silva.....	Idem idem.....	3:000\$000
42	João Francisco Gomes.....	Idem idem.....	3:000\$000
43	Antonio Antero Alves Monteiro.....	Procurador Fiscal da Thesouraria das Alagoas.....	2:000\$000
44	Astolpho de Castro Rabello.....	Agente de Trapiche extinto da Alfandega da Bahia.....	1:200\$000
45	José Carlos Silveira.....	Continuo da Alfandega de Porto Alegre.....	1:000\$000
46	Eusebio Simplicio de Moura.....	Idem da Thesouraria do Maranhão.....	960\$000
47	José Galdino Freire de Albuquerque.....	Idem idem do Rio Grande do Norte.....	900\$000
48	Francisco Xavier do Nascimento.....	Idem da Estatistica Commercial de Sergipe.....	600\$000
49	Delfim Moreira da Silva.....	Amanuense da Secção de Estatistica Commercial da Capital Federal.....	2:400\$000
50	Antonio Baptista de Mello.....	Sargento dos Guardas da Alfandega de Porto Alegre.....	1:800\$000
51	Izidoro Baptista de Mello.....	Guardas idem idem.....	1:500\$000
52	Antonio Paula da Pontoura.....	Idem idem idem.....	1:500\$000
53	Paustino Marques Guimarães.....	Idem idem idem.....	1:500\$000
54	Antonio de Araujo Cunha.....	Idem idem idem.....	1:500\$000
55	Carlos de Azeredo Coutinho.....	Idem idem idem.....	1:500\$000
56	Francisco de Arruda Camara.....	Idem idem idem.....	1:500\$000
57	Inocencio Barreto.....	Idem idem idem.....	1:500\$000
58	Ananias Emiliano de Andrade Guerra.....	Patrão de escaler idem idem.....	960\$000
		Thesoureiro da Caixa Economica de Alagoas.....	1:000\$000
<b>MINISTERIO DA JUSTIÇA, ETC.</b>			<b>176:579\$986</b>
1	Dr. Luiz Pedro Drago.....	Substituto de Religião do Internato Nacional.....	1:200\$000
			<b>177:779\$986</b>



### 19. Fiscalisação e mais despesas dos impostos de consumo

Lei n. 490 de 16 de dezembro de 1897, art. 34, Lei n. 461 de 14 de novembro de 1899, arts. 24 e 26 e Decreto n. 3535 de 21 de Dezembro de 1899.

	PAPEL
Importancia para vencimento fixo.....	849:400\$000
Porcentagens, diarias, passagens e substituições dos inspectores e fiscaes e para material.....	2.000:000\$000
	2.849:400\$000

### 20. Commissão de 2 % aos vendedores particulares de estampilhas

Decreto n. 2573 de 3 de agosto de 1897, art. 24 e circular n. 6, de 14 de janeiro de 1898

	PAPEL
Importancia que se presume necessaria para occorrer ao pagamento desta commissão.....	150:000\$000

### 21. Ajudas de custo

Lei n. 1177 de 9 de setembro de 1862, Decretos n. 736 de 20 de novembro de 1850 e de 6 de abril de 1868, Instrucções de 16 de janeiro de 1860, 24 de julho de 1863, 23 de maio de 1890 e art. 93 do Decreto n. 1166 de 17 de dezembro de 1892.

	PAPEL
Para as que possam ser concedidas neste exercicio.....	40:000\$000

## 22. Gratificações por serviços temporarios e extraordinarios

Instrucções de 16 de janeiro de 1860 e art. 93 do Decreto n. 1166 de 17 de dezembro de 1892

	PAPEL
Com as que poderão ser concedidas, inclusive as da tomada de contas, neste exercicio.....	30:000\$000

## 23. Juros dos bilhetes do Thesouro

	PAPEL
Dos que forem emitidos por antecipação de receita.....	480:000\$000

## 24. Juros do emprestimo do cofre de orphãos

Leis ns. 231 de 13 de novembro de 1841, art. 6º § 4º, 779 de 6 de setembro de 1854, art. 13, e 2940 de 31 de outubro de 1879, art. 8º § 17

			PAPEL
		Transporte....	351:000\$000
Capital Federal e Estado do Rio de Janeiro.....	183:500\$000	Maranhão.....	20:000\$000
Espirito Santo.....	8:000\$000	Pará.....	30:000\$000
Bahia.....	78:000\$000	Amazonas.....	10:000\$000
Sergipe.....	30:000\$000	S. Paulo.....	63:000\$000
Alagoas.....	10:000\$000	Paraná.....	16:000\$000
Pernambuco.....	25:000\$000	Santa Catharina.....	7:000\$000
Paralyba.....	4:500\$000	Rio Grande do Sul.....	51:000\$000
Rio Grande do Norte.....	2:000\$000	Minas Geraes.....	80:000\$000
Geará.....	6:000\$000	Goyaz.....	7:000\$000
Piauby.....	4:000\$000	Matto Grosso.....	15:000\$000
	<u>351:000\$000</u>		<u>650:000\$000</u>

## 25. Juros dos depositos das Caixas Economicas e Montes de Socorro

Leis ns. 1083 de 22 de agosto de 1860, art. 2º § 16, e 2670 de 20 de outubro de 1875, art. 13 e Decretos ns. 4714 de 8 de abril de 1871, 5594 de 18 de abril de 1874, 9737 e 9338 de 2 de abril de 1887 e 661 de 15 de agosto de 1890.

	PAPEL		PAPEL
		Transporte.....	3.660:000\$000
Capital Federal e Estado do Rio de Janeiro.....	2.259:000\$000	Maranhão.....	140:000\$000
Espirito Santo.....	70:000\$000	Pará.....	280:000\$000
Bahia.....	450:000\$000	Amazonas.....	70:000\$000
Sergipe.....	110:000\$000	S. Paulo.....	240:000\$000
Alagoas.....	95:000\$000	Paraná.....	130:000\$000
Pernambuco.....	440:000\$000	Santa Catharina.....	120:000\$000
Parahyba.....	40:000\$000	Rio Grande do Sul.....	600:000\$000
Rio Grande do Norte.....	6:000\$000	Minas Geraes.....	200:000\$000
Ceará.....	160:000\$000	Goyaz.....	70:000\$000
Piauhy.....	30:000\$000	Matto Grosso.....	90:000\$000
	3.660:000\$000		5.600:000\$000

## 26. Juros diversos, etc.

Leis ns. 1083 de 22 de agosto de 1860, 2040 de 28 de setembro de 1891 e 2348 de 25 de agosto de 1873, art. 16, Lei de 24 de setembro de 1832, art. 95.

	PAPEL DE GAUÇÕES, FIANÇAS, PECULIOS, ETC.
Capital Federal e Estado do Rio de Janeiro.....	19:290\$000
Espirito Santo.....	460\$000
Bahia.....	2:000\$000
Sergipe.....	1:000\$000
Alagoas.....	300\$000
Pernambuco.....	3:000\$000
Parahyba.....	500\$000
Rio Grande do Norte.....	500\$000
Ceará.....	500\$000
Piauhy.....	400\$000
Maranhão.....	200\$000
Pará.....	2:000\$000
Amazonas.....	500\$000
S. Paulo.....	8:000\$000
Paraná.....	1:000\$000
Santa Catharina.....	600\$000
Rio Grande do Sul.....	3:000\$000
Minas Geraes.....	2:000\$000
Goyaz.....	250\$000
Matto Grosso.....	4:500\$000
	50:000\$000

## 27. Porcentagem pela cobrança executiva das dividas da União

	PAPEL
Importancia que se presume despender neste exercicio.....	100:000\$000

## 28. Comissões e corretagens

Diversas leis de orçamento

		PAPEL
Com as quantias que poderão ser despendidas no exercicio com comissões, corretagens e com seguro de remessas de quantias que tenham de ser feitas.....	12:000\$000	
Gratificação ao syndico dos corretores, que o Governo é autorizado a conceder até.....	8:000\$000	20:000\$000

## 29. Despezas eventuaes

Leis de orçamento

		PAPEL
Importancia que se presume necessaria para occorrer ás despesas a effectuar-se no corrente exercicio.....		120:000\$000

### 30. Reposições e restituições

Diversos regulamentos e leis de orçamento

	OURO	PAPEL		OURO	PAPEL
			Transporte.....	39:800\$000	353:200\$000
Capital Federal e Estado do Rio de Janeiro.	32:700\$000	294:300\$000	Maranhão.....	600\$000	5:400\$000
Espirito Santo.....	150\$000	1:250\$000	Pará.....	1:000\$000	9:000\$000
Bahia.....	3:000\$000	27:000\$000	Amazonas.....	500\$000	4:500\$000
Sergipe.....	200\$000	1:800\$000	S. Paulo.....	5:000\$000	45:000\$000
Alagôas.....	100\$000	900\$000	Paraná.....	300\$000	2:700\$000
Pernambuco.....	3:000\$000	27:000\$000	Santa Catharina.....	200\$000	1:800\$000
Parahyba.....	50\$000	450\$000	Rio Grande do Sul.....	1:500\$000	13:500\$000
Rio Grande do Norte.....	50\$000	450\$000	Minas Geraes.....	800\$000	7:200\$000
Ceará.....	300\$000	2:700\$000	Goyaz.....	100\$000	900\$000
Piauhy.....	250\$000	2:250\$000	Matto Grosso.....	200\$000	1:800\$000
	39:800\$000	353:200\$000		50:000\$000	450:000\$000

### 31. Exercícios findos

Decretos ns. 41 de 20 de fevereiro de 1840, 2897 de 26 de fevereiro de 1862, e Leis n. 3018 de 5 de novembro de 1880, art. 18, e n. 3230 de 3 de setembro de 1884, art. 11 e Decreto n. 10.145 de 5 de janeiro de 1889, Lei n. 490 de 16 de Dezembro de 1897, art. 31.

	PAPEL
Com os pagamentos que poderão ser reclamados neste exercício inclusive o de F. P. Boulitreau, importância de fornecimentos feitos á Alfândega de Pernambuco em 1894, conforme sentença do Supremo Tribunal de 1899, além dos juros da mora e custas na somma de 2:593\$460.....	2.000:000\$000

32. Obras

Lei n. 106 de 11 de outubro de 1837, art. 17, e leis de orçamento

	PAPEL
Na Capital Federal.....	60:000\$000
Nos Estados, inclusive 30:000\$, para conclusão do novo edificio da Alfandega de Maceió, 50:000\$ para conclusão das obras e reparo do material rodante da Alfandega da Bahia e 200:000\$ para a ponte metallica destinada ao serviço da Alfandega da Fortaleza .....	720:000\$000
	780:000\$000

33. Creditos especiaes

	OURO
<b>Lei n. 1243 de 28 de junho de 1868</b>	
Adiantamento da garantia estadual de 2 % ás estradas de ferro da Bahia e Pernambuco :	
Sobre o capital de £ 1.800.000 da E. de Ferro da Bahia ao cambio de 27 d.....	320:000\$000
Idem idem de £ 1.200.000 da de Pernambuco, ao mesmo cambio.....	213:333\$333
<b>Lei n. 490 de 16 de dezembro de 1897, art. 22 n. 29</b>	
Adiantamento dos juros de 5% sobre £ 3.710.000 do empréstimo contrahido pela Companhia da Estrada de Ferro Oeste de Minas em Londres sob a garantia do Governo Brasileiro.....	1.520:897\$778
	2.054:231\$111
<b>Lei n. 126 B de 21 de novembro de 1892</b>	
Fiança do empréstimo á Associação Commercial do Rio de Janeiro ao cambio de 27 d. por 1\$000..	325:036\$180
	2.379:267\$291

### 34. Resgate de papel-moeda

Contracto de 15 de junho de 1898

	PAPEL
Importancia necessaria para incineração no primeiro semestre deste exercicio.....	25.444:674\$722

### 35. Fabrico de moedas de nickel

	OURO
Importancia necessaria para occorrer ás despezas .....	1.705:000\$000

