

TABELLAS EXPLICATIVAS DO ORÇAMENTO DA DESPEZA

DO

# MINISTERIO DAS RELAÇÕES EXTERIORES

PARA O

EXERCICIO DE 1920

MINISTERIO DA FAZENDA  
GABINETE DO DIRECTOR

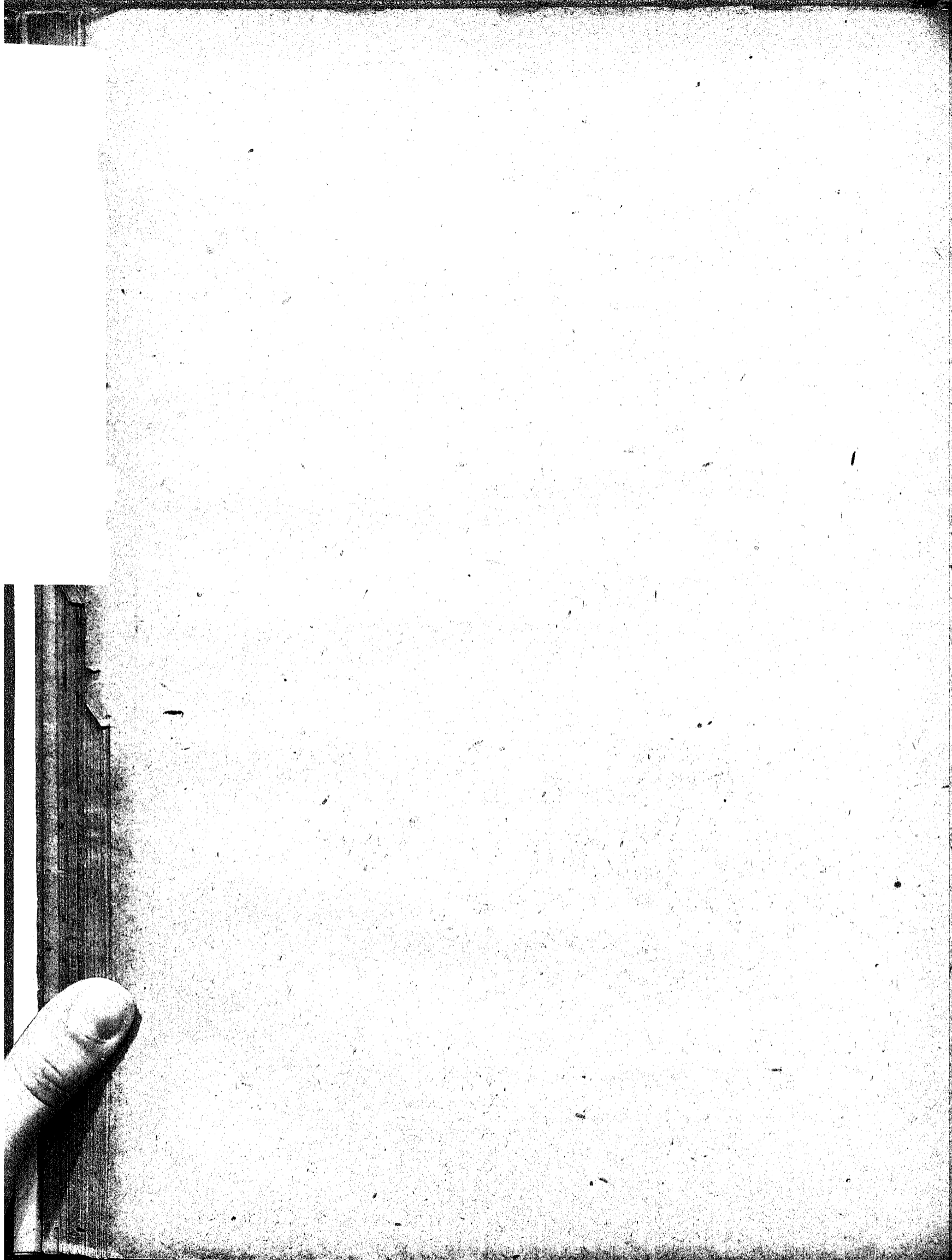

TABELLAS EXPLICATIVAS

DO

ORÇAMENTO DA DESPEZA

PARA O

EXERCICIO DE 1920

Organizadas de accordo com o art. 4º da lei n. 3.991, de 5 de janeiro de 1920

---

Ouro.....	3.969:857\$111
Papel .....	2.301:320\$000



RIO DE JANEIRO  
IMPRESA NACIONAL  
1920

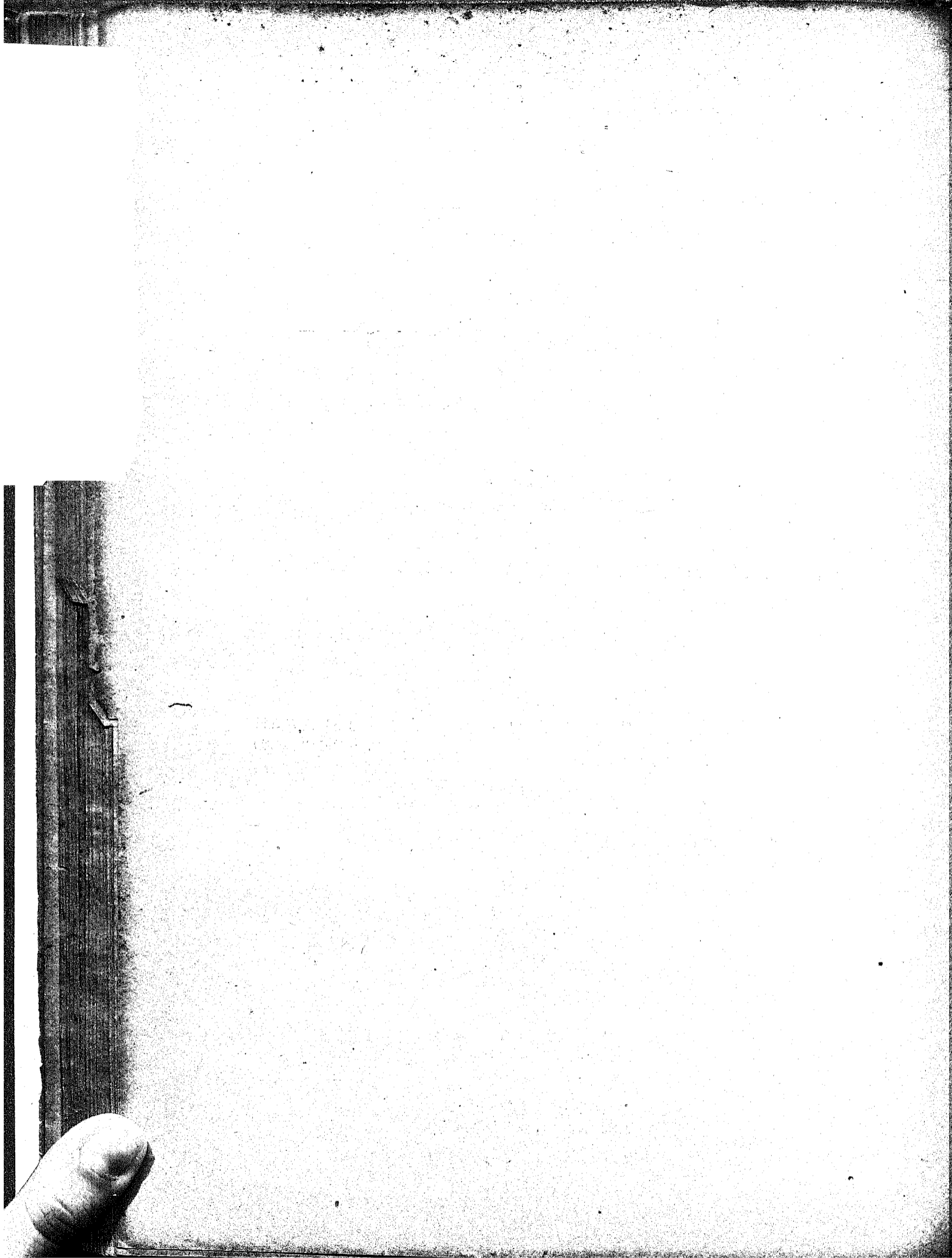



Resumo da tabella do orçamento da despesa do Ministerio das Relações Exteriores para o exercicio de 1919

VERBAS	NATUREZA DA DESPEZA	ORÇADA PARA 1919	
		Ouro	Papel
1	Secretaria de Estado.....	—	891:320\$00
2	Empregados em disponibilidade.....	—	55:000\$00
3	Extraordinarias no interior.....	—	90:000\$00
4	Obras.....	—	50:000\$00
5	Recepções officiaes.....	—	150:000\$000
6	Congressos e Conferencias.....	300:000\$000	40:000\$000
7	Serviço telegraphico e postal.....	120:0000000	150:000\$000
8	Repartições internacionaes.....	58:736\$000	—
9	Corpo Diplomatico.....	1.479:411\$111	—
10	Corpo Consular.....	1.325:010\$000	—
11	Ajudas de custo.....	300:000\$000	—
12	Extraordinarios no exterior.....	300:000\$000	—
13	Expansão economica.....	87:000\$000	50:000\$000
	Commissões de limites.....	—	800:000\$000
		3.969:887\$111	2.301:320\$000

SECRETARIA DE ESTADO  
 MINISTERIO DAS RELACOES EXTERIORES  
 BRASILEIRAS

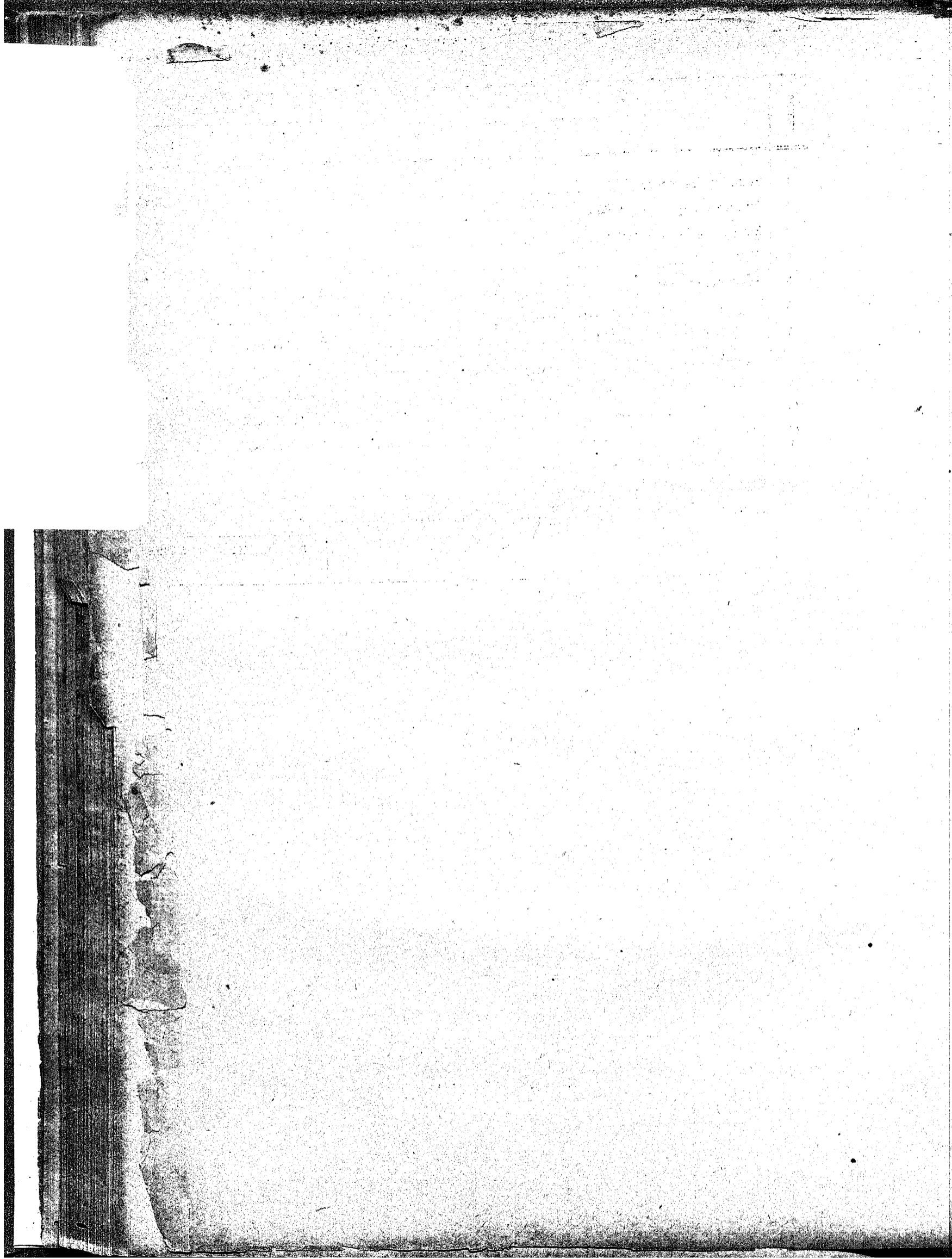

Tabellas explicativas para o orçamento da despesa para o exercicio de 1920 organizado de accordo com o art. 4º da Lei n. 3.991, de 5 de Janeiro de 1920 e com os Decretos ns. 14.056, 14.057 e 14.058 de 11 feveiro de 1920

NATUREZA DA DESPEZA	LEGISLAÇÃO	POR SUB-CONSIGNAÇÃO	POR CONSIGNAÇÃO	TOTAES	
				Ouro	Papel
Verba 1ª (papel)					
Secretaria de Estado					
PESSOAL					
1 Ministro de Estado .....	Ord. Dec. n. 27 H. de 1 de dez. de 1889.	24:000\$000			
	Rep. Lei n. 2.544, de 4 de jan. de 1912..	18:000\$000			
1 Sub-Secretario de Estado (2 mezes).....	Ord. Dec. n. 13.670, de 26 de jun. de 1919	2:000\$000			
1 Idem (10 mezes).....	Ord. Dec. n. 14.056, de 11 de fev. de 1920	11:666\$666			
	Grat. Idem .....	5:833\$334			
	Rep. Idem .....	8:333\$330			
1 Secretario Geral (2 mezes).....	Ord. Dec. n. 12.997 de 24 de abril de 1918	2:666\$666			
	Grat. Idem .....	1:333\$331			
	Rep. Idem .....	500\$000			
2 Directores Geraes. ....	Ord. Dec. n. 2.092, de 31 de ag. de 1909.	24:000\$000			
	Grat. Idem .....	12:000\$000			
	Rep. Idem .....	6:000\$000			
1 Introdutor Diplomatico (2 mezes).....	Rep. Dec. n. 13.670, do 26 de jun. de 1919	1:500\$000			
1 Consultor Juridico.....	Grat. Lei n. 2.544, de 4 de jan. de 1912.	16:000\$000			
8 Directores de Secção...	Ord. Dec. n. 2.092, de 31 de ag. de 1909.	64:000\$000			
	Grat. Idem .....	32:000\$000			
	Rep. Dec. n. 1.343 A, de 25 de maio de 1905	14:400\$000			
12 Primeiros Officiaes.....	Ord. Idem n. 2.092, de 31 de ag. de 1909	76:800\$000			
	Grat. Idem .....	38:400\$000			
12 Segundos Officiaes.....	Ord. Idem .....	57:600\$000			
	Grat. Idem .....	28:800\$000			
18 Terceiros Officiaes.....	Ord. Idem .....	64:800\$000			
	Grat. Idem .....	32:400\$000			
1 Cartographo.....	Grat. Dec. n. 13.670, de 26 de jun. de 1919	6:000\$000			
1 Calligrapho.....	Ord. Dec. n. 12.997, de 24 de ab. de 1918	3:200\$000			
	Grat. Idem .....	1:600\$000			
1 Conservador do Archivo e Bibliotheca.....	Ord. Idem .....	3:200\$000			
	Grat. Idem .....	1:600\$000			
1 Ajudante do Conservador (10 mezes).....	Ord. Dec. n. 1.456, de 11 de fev. de 1908	2:000\$000			
	Grat. Idem .....	1:000\$000			
1 Zelador da Bibliotheca (2 mezes).....	Ord. Dec. 13.670, de 26 de jun. de 1909,	400\$000			
	Grat. Idem .....	200\$000			
1 Zelador da Mappotheca.	Ord. Idem .....	2:400\$000			
	Grat. Idem .....	1:200\$000			
1 Porteiro.....	Ord. Dec. n. 2.092, de 31 de ag. de 1909	4:000\$000			
	Grat. Idem .....	2:000\$000			
1 Ajudante do Porteiro...	Ord. Lei n. 2.544, da 4 de jan. de 1912.	3:200\$000			
	Grat. Idem .....	1:600\$000			
10 Continuos.....	Ord. Idem .....	24:000\$000			
	Grat. Idem .....	12:000\$000			
2 Correios.....	Ord. Idem .....	4:800\$000			
	Grat. Idem .....	2:400\$000			
1 Conservador do material (2 mezes).....	Ord. Dec. n. 13.670 de 26 de jun. de 1919.	533\$333			
	Grat. Idem .....	266\$667			
2 Officiaes de Gabinete do Ministro.....	Grat. Dec. 1.343 A, de 25 de mai. de 1905	12:000\$000			
3 Auxiliares de Gabinete do Ministro (10 mezes)	Grat. Dec. n. 14.056 de 11 de fev. de 1920	12:000\$000			
1 Auxiliar do Secretario Geral (2 mezes).....	Grat. Dec. n. 12.997. de 24 de ab. de 1918	600\$000			
1 Official de Gabinete do Sub-Secretario (2 mezes)	Grat. Dec. n. 13.670, de 26 de jun. de 1919	1:000\$000			
1 Idem (10 mezes).....	Grat. Dec. n. 14.056, de 11 de fev. de 1920	4:000\$000			
		650:233\$330			

DIRECCION GERAL DO GABINETE  
 DO  
 MINISTERIO DA FAZENDA  
 GABINETE DO DIRECTOR

NATUREZA DA DESPEZA	LEGISLAÇÃO	POR SUB-CONSIGNAÇÕES	POR CONSIGNAÇÕES	TOTAES	
				Ouro	Papel
Transporte.....		650:233\$330			
2 Auxiliares dos Directores Geraes..... Grat.	Dec. n. 1.343 A de 25 de maio de 1905	4:800\$000			
1 Auxiliar de Gabinete do Sub-Secretario (10 mezes)..... Grat.	Dec. n. 14.956 de 11 de fev. de 1918..	3:000\$000			
3 Contínuos do Gabinete do Ministro (10 mezes)..... Grat.	Idem.....	3:000\$000			
4 Contínuo do Gabinete do Sub-Secretario (10 mezes)..... Grat.		500\$000			
Gratificação extraordinaria do Secretario Geral do Ministerio por ter mais de 40 annos do serviço publico (2 mezes).....	Dec. n. 1.343 A de 25 de maio de 1905	500\$000			
Para gratificações por substituições. Saldo sem applicação proveniente da reforma.....		24:000\$000	692:200\$000		
		6:166\$670			
<b>MATERIAL</b>					
1—Objectos necessarios para o expediente, compra e concerto de moveis, aquisição de livros e almanagues, encadernações e assignaturas de jornaes e revistas....			60:000\$000		
2— Conservação do jardim e asseio da casa, despesas de garagem (pessoal e material), despesas de cocheiras (pessoal, animaes e material), conducção dos empregados em serviço, consumo de gaz e luz electrica, artigos para iluminação e agua e despesas meçadas.....		46:800\$000	70:000\$000		
2— Para 20 serventes a 195\$000....					
Diarias dos Correios a 1\$000 a diaria.....		120\$000			
Gratificações aos ordeuanças que forem necessarios.....		1:600\$000	40:120\$000		
4— Fardamento do pessoal da Portaria.....			8:000\$000		
5— Despesas de conducção do Ministro.....			12:000\$000		891:320\$000
Verba 2ª (papel)					
<b>Empregados em disponibilidade</b>					
Para empregados em disponibilidade.....					55:000\$000
Verba 3ª (papel)					
<b>Extraordinarias no interior</b>					
Para diversos serviços extraordinarios no interior e despesas eventuaes.....					90:000\$000



NATUREZA DA DESPEZA	LEGISLAÇÃO	POR SUB- CONSIGNAÇÃO	POR CONSIGNAÇÃO	TOTAES	
				Ouro	Papel
<b>Verba 4ª (papel)</b> <b>Obras</b> Para obras e reparos no edificio da Secretaria de Estado.....					50:000\$000
<b>Verba 5ª (papel)</b> <b>Recepções officiaes</b> Para despesas com a recepção e hospedagem de representantes de Governos estrangeiros e hospedes illustres em visita ao Brasil.....					150:000\$000
<b>Verba 6ª</b> <b>1ª CONSIGNAÇÃO (PAPEL)</b> Para os Congressos e Conferencias que se reúnem no Brasil.....					40:000\$000
<b>2ª CONSIGNAÇÃO (ouro)</b> Para a representação do Brasil nos Congressos e Conferencias Internacionais que se reúnem no exterior.....					300:000\$000
<b>Verba 7ª</b> <b>Serviço telegraphico e postal</b> <b>1ª CONSIGNAÇÃO (PAPEL)</b> Para telegrammas officiaes expedidos a serviço da Secretaria de Estado e para a aquisição de sellos officiaes.....					150:000\$000
<b>2ª CONSIGNAÇÃO (ouro)</b> Para telegrammas officiaes expedidos pelas Legações e Consulados.....				120:000\$000	
<b>Verba 8ª (ouro)</b> <b>Repartições Internacionais</b> Para pagamento, das contribuições com que o Brasil concorre para diversas repartições internacionais, sendo : para o <i>Bureau of American Republics</i> .....				37:181\$009	
para o Instituto Internacional de Agricultura de Roma.....				14:132\$040	
				51:313\$049	

NATUREZA DA DESPEZA	LEGISLAÇÃO	POR SUB- CONSIGNAÇÃO	POR CONSIGNAÇÃO	TOTAES	
				Ouro	Papel
Transporte.....			51:313\$059		
para a Repartição Internacional de Hygiene Publica.....			5:555\$555		
para a Secretaria das Tarifas Aduaneiras.....			808\$396		
para o Congresso Internacional Permanente de Navegação.....			706\$000		
para o Escritorio Internacional das Estradas de Ferro.....			353\$000	58:736\$000	
Verba 9ª (ouro)					
Corpo Diplomatico					
PESSOAL					
Alemanha					
1 Enviado Extraordinario e Ministro Plenipotenciario	Ord. Lei n. 3.454, de 6 janei.o de 1918.	10:000\$000			
	Grat. Idem .....	5:000\$000			
	Rep. Idem .....	10:000\$000			
1 Primeiro Secretar'io (10 me- zes).....	Ord. Dec. n. 14.057 de 11 de fev. de 1920.	4:444\$444			
	Grat. Idem .....	2:222\$222			
1 Segundo Secretario (10 me- zes).....	Ord. Idem .....	3:333\$333			
	Grat. Idem .....	1:666\$667	36:666\$666		
America Central					
1 Ministro Residente (2 me- zes).....	Ord. Lei n. 3.454, de 6 de jan. de 1918.	1:333\$333			
	Grat. Idem .....	1:666\$667			
	Rep. Idem .....	1:000\$000	3:000\$000		
Argentina					
1 Enviado Extraordinario e Ministro Plenipotenciario	Ord. Idem .....	10:000\$000			
	Grat. Idem .....	5:000\$000			
	Rep. Idem .....	20:000\$000			
1 Primeiro Sec. etario (10 me- zes).....	Ord. Dec. n. 14.057 de 11 de fev. de 1920.	4:444\$444			
	Grat. Idem.....	2:222\$222			
1 Segundo Secretario (10 me- zes).....	Ord. Idem.....	3:333\$333			
	Grat. Idem.....	1:666\$667	46:666\$666		
Austria					
1 Enviado Extraordinario e Ministro Plenipotenciario	Ord. Idem .....	10:000\$000			
	Grat. Idem .....	5:000\$000			
	Rep. Idem .....	7:000\$000			
1 Primeiro Secretario (10 me- zes).....	Ord. Dec. n. 14.057, de 11 de fev. de 1920	4:444\$444			
	Grat. Idem.....	2:222\$222			
1 Segundo Secretario (10 me- zes).....	Ord. Idem.....	3:333\$333			
	Grat. Idem.....	1:666\$667	33:666\$666		
			119:999\$998		



NATUREZA DA DESPEZA	LEGISLAÇÃO	POR SUB- CONSIGNAÇÃO	POR CONSIGNAÇÃO	TOTAES	
				Ouro	Papel
Transporte.....			119:099\$998		
<i>Belgica</i>					
1 Enviado Extraordinario e Ministro Plenipotenciario	Ord. Idem .....	10:000\$000			
	Grat. Idem .....	5:000\$000			
	Rep. Idem .....	7:000\$000			
1 Primeiro Secretario (10 me- zes).....	Ord. ec. n. 14.057, de 11 de fev. de 1920.	4:444\$444			
	Grat. Idem.....	2:222\$222			
1 Segundo Secretario (10 me- zes).....	Ord. Idem .....	3:333\$333			
	Grat. Idem .....	1:666\$667	33:666\$666		
<i>Bolivia</i>					
1 Enviado Extraordinario e Ministro Plenipotenciario.	Ord. Idem .....	10:000\$000			
	Grat. Idem .....	5:000\$000			
	Rep. Idem .....	10:000\$000			
1 Primeiro Secretario (10 me- zes).....	Ord. ec. n. 14.057, de 11 de fev. de 1920.	4:444\$444			
	Grat. Idem .....	2:222\$222			
1 Segundo Secretario (10 me- zes).....	Ord. Idem .....	3:333\$333			
	Grat. Idem .....	1:666\$667	36:666\$666		
<i>Chile</i>					
1 Enviado Extraordinario e Ministro Plenipotenciario	Ord. Lei n. 3.454, de 6 de jan. de 1918..	10:000\$000			
	Grat. Idem .....	5:000\$000			
	Rep. Idem .....	15:000\$000			
1 Primeiro Secretario (10 me- zes).....	Ord. Dec. n. 14.057, de 11 de fev. de 1920.	4:444\$444			
	Grat. Idem.....	2:222\$222			
1 Segundo Secretario (10 me- zes).....	Ord. Idem .....	3:333\$333			
	Grat. Idem .....	1:666\$667	41:666\$666		
<i>China</i>					
1 Enviado Extraordinario e Ministro Plenipotenciario	Ord. Lei n. 3.454, de 6 de jan. de 1918..	10:000\$000			
	Grat. Idem .....	5:000\$000			
	Rep. Idem .....	10:000\$000			
1 Interprete.....	Rep. Idem .....	2:000\$000			
1 Segundo Secretario (10 me- zes).....	Ord. Dec. n. 14.057, de 11 de fev. de 1920.	3:333\$333			
	Grat. Idem .....	1:666\$667	32:000\$000		
<i>Colombia</i>					
1 Ministro Residente.....	Ord. Idem .....	8:000\$000			
	Grat. Idem .....	4:000\$000			
	Rep. Idem .....	6:000\$000			
1 Segundo Secretario (10 me- zes).....	Ord. Dec. n. 14.057, de 11 de fev. de 1920.	3:333\$333			
	Grat. Idem .....	1:666\$667	23:000\$000		
<i>Cuba e America Central</i>					
1 Enviado Extraordinario e Ministro Plenipotenciario	Ord. Dec. n. 14.057, de 11 de fev. de 1920.	10:000\$000			
	Grat. Idem .....	5:000\$000			
	Rep. Idem .....	7:000\$000			
1 Segundo Secretario (10 me- zes).....	Ord. Dec. n. 14.057, de 11 de fev. de 1920.	3:333\$333			
	Grat. Idem .....	1:666\$667	27:000\$000		
			313:999\$996		

NATUREZA DA DESPEZA	CLASSIFICAÇÃO	POR SUB- CONSIGNAÇÕES	POR CONSIGNAÇÕES	TOTAES	
				Ouro	Papel
Transporte.....			313:999\$000		
<b>Dinamarca</b>					
1 Enviado Extraordinario e Ministro Plenipotenciario (2 mezes).....	Ord. Lei n. 3.454 de 6 de jan. de 1918.. Grat. Idem ..... Rep. ....	1:666\$666 833\$334 1:666\$666			
1 Interprete.....	Grat. Lei n. 3.089 de 8 de jan. de 1916..	333\$334	4:000\$000		
<b>Egypto</b>					
1 Ministro Residente (2 me- zes).....	Ord. Lei n. 3.454 de 6 de jan. de 1918.. Grat. Idem ..... Rep. Dec.n. 13.111 de 24 de julho de 1918	1:333\$333 666\$666 1:000\$000	3:000\$000		
<b>Equador</b>					
1 Ministro Residente.....	Ord. Lei n. 3.454 de 6 de jan. de 1918.. Grat. Idem ..... Rep. ....	8:000\$000 4:000\$000 6:000\$000			
1 Segundo Secretario (10 mezes).....	Ord. Dec. n. 14.057 de 11 de fev. de 1920. Grat. Idem .....	3:333\$333 1:666\$667	23:000\$000		
<b>Estados Unidos da America</b>					
1 Embaixador (2 mezes)...	Ord. Lei n. 3.454 de 6 de jan. de 1918.. Grat. Idem ..... Rep. ....	1:666\$666 833\$334 5:833\$333			
1 Embaixador (10 mezes)..	Ord. Dec. n. 14.057 de 11 de fev. de 1920. Grat. Idem ..... Rep. ....	10:000\$000 5:000\$000 29:166\$667			
1 Primeiro Secretario (10 mezes).....	Ord. Idem ..... Grat. Idem .....	4:444\$444 2:222\$222			
2 Segundos Secretarios (10 mezes).....	Ord. Idem ..... Grat. Idem .....	6:666\$666 3:333\$334	69:166\$666		
<b>França</b>					
1 Embaixador (2 mezes)...	Ord. Lei n. 3.454 de 6 de jan. de 1918.. Grat. Idem ..... Rep. ....	1:666\$666 833\$334 3:334\$333			
1 Embaixador (10 mezes)..	Ord. Dec. n. 14.057 de 11 de fev. de 1920 Grat. Idem ..... Rep. ....	10:000\$000 5:000\$000 29:166\$667			
1 Primeiro Secr. tario (10 mezes).....	Ord. Idem ..... Grat. Idem .....	4:444\$444 2:222\$222			
2 Segundos Secretarios (10 mezes).....	Ord. Idem ..... Grat. Idem .....	6:666\$666 3:333\$334	66:000\$666		
<b>Grã-Bretanha</b>					
1 Embaixador (2 mezes)...	Ord. Lei n. 3.454 de 6 de jan. de 1918.. Grat. Idem ..... Rep. Idem .....	1:666\$666 833\$334 5:833\$333			
1 Embaixador (10 mezes)..	Ord. .... Grat. .... Rep. ....	10:000\$000 5:000\$000 29:166\$667			
		52:500\$000	479:833\$338		

NATUREZA DA DESPEZA	LEGISLAÇÃO	POR SUB- CONSIGNAÇÕES	POR CONSIGNAÇÕES	TOTAES	
				Ouro	Papel
Transporte.....		52:500\$000	470:833\$328		
1 Primeiro Secretario (10 mezes).....	Ord. Dec. n. 14.057 de 11 de fev. de 1920	4:444\$444			
	Grat. Idem .....	2:222\$222			
2 Segundos Secretarios (10 mezes).....	Ord. Idem .....	6:666\$666			
	Grat. Idem .....	3:333\$334	60:166\$666		
<b>Grecia</b>					
1 Ministro Residente.....	Ord. Lei n. 3.454 de 6 de jan. de 1918..	8:000\$000			
	Grat. Idem .....	4:000\$000			
	Rep. Idem .....	6:000\$000			
1 Segundo Secretario (10 mezes).....	Ord. Dec. n. 14.057 de 11 de fev. de 1920..	3:333\$333			
	Grat. Idem .....	1:666\$667	23:000\$000		
<b>Hispanha</b>					
1 Enviado Extraordinario e Ministro Plenipotenciario	Ord. Lei n. 3.454 de 6 de jan. de 1918..	10:000\$000			
	Grat. Idem .....	5:000\$000			
	Rep. Idem .....	10:000\$000			
1 Primeiro Secretario (10 mezes).....	Ord. Dec. n. 14.057 de 11 de fev. de 1920	4:444\$444			
	Grat. Idem .....	2:222\$222			
1 Segundo Secretario (10 mezes).....	Ord. Idem .....	3:333\$333			
	Grat. Idem .....	1:666\$667	30:666\$666		
<b>Hollanda</b>					
1 Enviado Extraordinario e Ministro Plenipotenciario	Ord. Lei n. 3.454 de 6 de jan. de 1918..	10:000\$000			
	Grat. Idem .....	5:000\$000			
	Rep. Idem .....	7:000\$000			
1 Primeiro Secretario (10 mezes).....	Ord. Dec. n. 14.057 de 11 de fev. de 1920	4:444\$444			
	Grat. Idem .....	2:222\$222			
1 Segundo Secretario (10 mezes).....	Ord. Idem .....	3:333\$333			
	Grat. Idem .....	1:666\$667	33:666\$666		
<b>Italia</b>					
1 Embaixador (2 mezes)...	Ord. Lei n. 3.674 de 7 de jan. de 1919..	1:666\$666			
	Grat. Idem .....	833\$334			
	Rep. Idem .....	4:866\$666			
1 Embaixador (10 mezes)...	Ord. Dec. n. 14.057 de 11 de fev. de 1920	10:000\$000			
	Grat. Idem .....	5:000\$000			
	Rep. Idem .....	20:833\$334			
1 Primeiro Secretario (10 mezes).....	Ord. Idem .....	4:444\$444			
	Grat. Idem .....	2:222\$222			
2 Segundos Secretarios (10 mezes).....	Ord. Idem .....	6:666\$666			
	Grat. Idem .....	3:333\$334	59:166\$666		
<b>Japão</b>					
1 Enviado Extraordinario e Ministro Plenipotenciario	Ord. Lei n. 3.454 de 6 de jan. de 1920..	10:000\$000			
	Grat. Idem .....	5:000\$000			
	Rep. Idem .....	10:000\$000			
1 Interprete.....	Grat. Idem .....	2:000\$000			
1 Primeiro Secretario (10 mezes).....	Ord. Dec. n. 14.057 de 11 de fev. de 1920	4:444\$444			
	Grat. Idem .....	2:222\$222			
1 Segundo Secretario (10 mezes).....	Ord. Idem .....	3:333\$333			
	Grat. Idem .....	1:666\$667	38:666\$666		
			710:166\$658		

NATUREZA DA DESPEZA	LEGISLAÇÃO	POR SUB- CONSIGNAÇÃO	POR CONSIGNAÇÃO	TOTAES	
				Ouro	Papel
Transporte.....			740:166\$658		
<b>Mexico</b>					
1 Enviado Extraordinario e Ministro Plenipotenciario	Ord. Lei n. 3.454 de 6 de janeiro de 1920	10:000\$000			
	Grat. Idem .....	5:000\$000			
	Rep. Lei n. 3.991 de 5 de janeiro de 1920	7:000\$000			
1 Segundo Secretario (10 mezes).....	Ord. Dec. n. 14.057 de 11 de fev. de 1920	3:333\$333			
	Grat. Idem .....	1:666\$667	27:000\$000		
<b>Noruega</b>					
1 Ministro Residente.....	Ord. Lei n. 3.454 de 4 de janeiro de 1918	8:000\$000			
	Grat. Idem .....	4:000\$000			
	Rep. Dec. n. 13.111 de 24 de julho de 1918	6:000\$000			
1 Segundo Secretario (10 mezes).....	Ord. Dec. n. 14.057 de 11 de fev. de 1920.	3:333\$333			
	Grat. Idem.....	1:666\$667	23:000\$000		
<b>Paraguay</b>					
1 Enviado Extraordinario e Ministro Plenipotenciario	Ord. Lei n. 3.454 de 6 de janeiro de 1918	10:000\$000			
	Grat. Idem .....	5:000\$000			
	Rep. Idem .....	11:000\$000			
1 Primeiro Secretario (10 mezes).....	Ord. Dec. n. 14.057 de 11 de fev. de 1920	4:444\$444			
	Grat. Idem.....	2:222\$222			
1 Segundo Secretario.....	Ord. Idem.....	3:333\$333			
	Grat. Idem.....	1:666\$667	37:000\$000		
<b>Peru</b>					
1 Enviado Extraordinario e Ministro Plenipotenciario	Ord. Lei n. 3.454 de 6 de janeiro de 1918	10:000\$000			
	Grat. Idem .....	5:000\$000			
	Rep. ....	10:000\$000			
1 Primeiro Secretario (10 mezes).....	Ord. Dec. n. 14.057 de 11 de fev. de 1920	4:444\$444			
	Grat. Idem.....	2:222\$222			
1 Segundo Secretario.....	Ord. Idem.....	3:333\$333			
	Grat. Idem.....	1:666\$667	36:666\$666		
<b>Portugal</b>					
1 Embaixador (2 mezes)...	Ord. Lei n. 3.674 de 7 de janeiro de 1919	1:666\$666			
	Grat. Idem .....	833\$333			
	Rep. Idem .....	3:333\$333			
1 Embaixador (10 mezes)...	Ord. Dec. n. 14.057 de 11 de fev. de 1920	10:000\$000			
	Grat. Idem .....	5:000\$000			
	Rep. Idem.....	16:666\$667			
1 Primeiro Secretario (10 mezes).....	Ord. Idem.....	4:444\$444			
	Grat. Idem.....	2:222\$222			
2 Segundos Secretarios (10 mezes).....	Ord. Idem.....	6:666\$666			
	Grat. Idem.....	3:333\$333	54:166\$666		
<b>Russia</b>					
1 Ministro Extraordinario e Ministro Plenipotenciario (2 mezes).....	Ord. Lei n. 3.454 de 6 de janeiro de 1918	1:666\$666			
	Grat. Idem .....	833\$333			
	Rep. Idem .....	833\$333	3:333\$333		
			921:909\$989		

NATUREZA DA DESPEZA	LEGISLAÇÃO	POR SUB- CONSIGNAÇÃO	POR CONSIGNAÇÕES	TOTAES	
				Ouro	Papel
Transporto.....			921:900\$989		
<i>Santa Sé</i>					
1 Embaixador (2 mezes)...	Ord. Lei n. 3.674 de 7 de janeiro de 1919	1:666\$666			
	Grat. Idem .....	833\$334			
	Rep. Idem .....	3:333\$333			
1 Embaixador (10 mezes)...	Ord. Dec. n. 14.037 de 11 de fev. de 1920	10:000\$000			
	Grat. Idem.....	5:000\$000			
	Rep. Idem.....	16:666\$667			
1 Primeiro Secretario (10 mezes).....	Ord. Idem.....	4:444\$444			
	Grat. Idem.....	2:222\$222			
1 Segundo Secretario.....	Ord. Idem .....	3:333\$333			
	Grat. Idem.....	1:666\$667	49:166\$666		
<i>Suecia</i>					
1 Ministro Residente (2 mezes).....	Ord. Lei n. 3.454 de 6 de janeiro de 1918	1:333\$333			
	Grat. Idem.....	666\$667			
	Rep. Dec. n. 13.111 de 24 de junho de 1918	1:000\$000	3:000\$000		
<i>Suecia e Dinamarca</i>					
1 Ministro Residente (10 mezes).....	Ord. Dec. n. 14.037 de 11 de fev. de 1920	6:666\$666			
	Grat. Idem .....	3:333\$334			
	Rep. Idem .....	5:000\$000			
1 Segundo Secretario (10 mezes).....	Ord. Idem.....	3:333\$333			
	Grat. Idem .....	1:666\$667			
1 Interprete.....	Grat. Lei n. 3.3089 de 8 de jan. de 1916	1:666\$666	21:666\$666		
<i>Suissa</i>					
1 Enviado Extraordinario e Ministro Plenipotenciario	Ord. Lei n. 3.454 de 6 de janeiro de 1918	10:000\$000			
	Grat. Idem .....	5:000\$000			
	Rep. ....	10:000\$000			
1 Primeiro Secretario (10 mezes).....	Ord. Dec. n. 14.037 de 11 de fev. de 1920	4:444\$444			
	Grat. Idem .....	2:222\$222			
1 Segundo Secretario (10 mezes).....	Ord. Idem .....	3:333\$333			
	Grat. Idem .....	1:666\$667	36:666\$666		
<i>Uruguay</i>					
1 Enviado Extraordinario e Ministro Plenipotenciario	Ord. Lei n. 3.454 de 6 de janeiro de 1918	10:000\$000			
	Grat. Idem .....	5:000\$000			
	Rep. ....	15:000\$000			
1 Primeiro Secretario (10 mezes).....	Ord. Dec. n. 14.037 de 11 de fev. de 1920	4:444\$444			
	Grat. Idem .....	2:222\$222			
1 Segundo Secretario (10 mezes).....	Ord. Idem .....	3:333\$333			
	Grat. Idem .....	1:667\$667	41:636\$667		
<i>Venezuela</i>					
1 Ministro Residente.....	Ord. Lei n. 3.454 de 6 de janeiro de 1919	8:000\$000			
	Grat. Idem .....	4:000\$000			
	Rep. Idem .....	6:000\$000			
1 Segundo Secretario (10 mezes).....	Ord. Dec. n. 14.037 de 11 de fev. de 1920	3:333\$333			
	Grat. Idem .....	2:666\$667	23:000\$000		
			1.097:166\$633		



NATUREZA DA DESPEZA	LEGISLAÇÃO	POR SUB- CONSIGNAÇÃO	POR CONSIGNAÇÃO	TOTAES	
				Ouro	Papel
Transporte.....			1.097:166\$653		
<b>Secretarios de Legação</b>					
Para 21 Primeiros Secretarios de Legação (2 mezes)....	Ord. Dec. n. 13.111, do 24 de julho de 1920.....	18:666\$666	28:000\$000		
	Grat. Idem.....	9:333\$334			
Para 29 Segundos Secretarios de Legação (2 mezes).....	Ord. Idem.....	19:333\$334	29:000\$000		
	Grat. Idem.....	9:666\$667			
Para dois Primeiros Secreta- rios de Legação (10 mezes).	Ord. Dec. n. 14.057 de 11 de fevereiro de 1920.....	8:888\$888	13.333\$333		
	Grat. Idem.....	8:444\$443			
Para tres Segundos Secreta- rios de Legação (10 mezes).	Ord. Idem.....	10:000\$000	15:000\$000		
	Grat. Idem.....	5:000\$000			
Para o pagamento de gratificações adicionaes aos primeiros Secreta- rios que já attingiram a 5 e 10 anos de serviço effectivo, de ac- cordo com o Decreto n. 13.111 de 24 do julho de 1918.....			15:000\$000	1.197:999\$996	
<b>MATERIAL</b>					
Para o aluguel da casa para a Em- baixada nos Estados Unidos da America.....	Lei n. 3.674 de 7 de Janeiro de 1919.	40:000\$000			
Idem idem para a Embaixada em Portugal.....	Lei n. 2.924 de 5 de janeiro de 1915.	10:000\$000			
Idem para a Embaixada na Grã- Bretanha.....	Lei n. 3.991 de 5 jan. de 1920..	20:000\$000			
Idem para a Embaixada na Italia..	Idem.....	20:111\$111			
Idem para a Embaixada na Santa Sé	Lei n. 3.991 de 5 de janeiro de 1920	20:000\$000			
Idem, idem para Embaixada na França.....	Lei n. 14.057 de 11 de fev. de 1920.	12:500\$000			
Para o aluguel das casas para as Chancellarias das seguintes Le- gações :					
na Republica Argentina.....	Idem.....	23:500\$000			
na França (2 mezes).....	Idem n. 2.344 de 4 de jan. de 1912	2:000\$000			
no Uruguay.....	Idem n. 2.050 de 31 de dez. de 1908	9:000\$000			
na Allemanha.....	Idem n. 2.544 de 4 de jan. de 1912	8:000\$000			
na Austria Hungria.....	Idem.....	8:000\$000			
no Perú.....	Idem n. 2.050 de 31 de dez. de 1908	8:000\$000			
no Chile.....	Idem n. 2.344 de 4 de jan. de 1912	6:000\$000			
Na Belgica, na Bolivia, na China, na Colombia, no Equador, na Grecia, na Hespanha, na Hollanda, no Japão, no Mexico, na Noruega, no Paraguay, na Suissa e na Ve- nezuela.....	Idem.....	28:000\$000			
Na America Central (2 mezes)....	Idem.....	333\$333			
Em Cuba (2 mezes).....	Idem.....	333\$333			
Em Cuba e na America Central (10 mezes).....	Idem.....	1:666\$667			
No Egypto (2 mezes).....	Idem.....	333\$333			
Na Dinamarca (2 mezes).....	Idem.....	333\$334			
Na Russia (2 mezes).....	Idem.....	333\$333			
Na Suecia (2 mezes).....	Idem.....	333\$333			
Na Suecia e na Dinamarca (10 me- zes).....	Idem.....	1:666\$667			
Para occorrer aos augmentos de alugueis de chancellarias.....	Idem.....	20:000\$000	240:444\$444	1.197:999\$996	



NATUREZA DA DESPEZA	LEGISLAÇÃO	POR SUB- CONSIGNAÇÃO	CONSIGNAÇÃO	TOTAES	
				Ouro	Papel
Transporte.....			240:444\$444	1.197:999\$996	
<b>Expediente</b>					
Para o expediente da Embaixada nos Estados Unidos da America...	Lei n. 2.544 de 4 de jan. de 1912..	4:000\$000			
Idem idem para a Embaixada em Portugal.....	Idem.....	3:500\$000			
Idem idem para a Embaixada na Grã-Bretanha.....	Idem.....	3:500\$000			
Idem idem, para a Embaixada da Italia.....	Idem.....	3:500\$000			
Idem idem para a Embaixada na Santa Sé.....	Idem.....	1:000\$000			
Idem idem para a Embaixada na França (10 mezes).....	Idem.....	2:916\$666			
Para o expediente das seguintes Le-gações :					
Na França (2 mezes).....	Idem.....	333\$334			
Na Republica Argentina.....	Idem.....	2:000\$000			
No Perú, no Chile e no Uruguay, 1:500\$000.....	Idem.....	4:500\$000			
No Paraguay e na Bolivia a réis 1:250\$000.....	Idem.....	2:500\$000			
Na Allemanha, na Austria, na Bel-gica, na China, na Colombia, no Equador, na Grecia, na H spanha, na Holanda, no Japão, no Mexico, na Noruega, na Suissa e na Ve-nezuela, a 500:000.....	Idem.....	7:000\$000			
Na America Central (2 mezes).....	Idem.....	83\$333			
Em Cuba (2 mezes).....	Idem.....	83\$333			
Em Cuba e na America Central (10 mezes).....	Idem.....	416\$667			
Na Dinamarca (2 mezes).....	Idem.....	83\$333			
Na Suecia (2 mezes).....	Idem.....	83\$333			
Na Suecia e na Dinamarca (10 mezes).....	Idem.....	416\$667			
No Egypto (2 mezes).....	Idem.....	83\$333			
Na Russia (2 mezes).....	Idem.....	83\$334	30:083\$333	276:527\$777	
				1.474:527\$773	
<b>Verba 10ª (ouro)</b>					
<b>CORPO CONSULAR</b>					
<b>PESSOAL</b>					
<b>Allemanha</b>					
1 Consul Geral de 1ª classe em Hamburgo.....	Ord. Dec. n. 2.364 de 31 de dez. de 1910.	9:333\$333			
	Grat. Idem.....	4:666\$667			
1 Consul de 2ª classe adjunto em Hamburgo (antigo Chancellor).....	Ord. Dec. n. 12.996 do 24 de abril de 1918.	3:333\$333			
	Grat. Idem.....	1:666\$667			
1 Consul Geral em Bremen (2 mezes).....	Ord. Dec. n. 1.561 A de 22 de nov. de 1906	1:333\$333			
	Grat. Idem.....	666\$667			
1 Consul de 1ª classe em Bre-men (2 mezes).....	Ord. Dec. n. 14.058 de 11 de fev. de 1920.	4:444\$444			
	Grat. Idem.....	2:222\$222			
1 Consul de 2ª classe em Berlim (10 mezes).....	Ord. Idem.....	2:777\$778			
	Grat. Idem.....	1:388\$889	31:833\$333		
			31:833\$333		

NATUREZA DA DESPEZA	LEGISLAÇÃO	POR SUB- CONSIGNAÇÃO	CONSIGNAÇÃO	TOTAES	
				Ouro	Papel
Transportes.....			31:833\$333		
<i>Argentina</i>					
1 Consul Geral em Buenos Aires.....	Ord. Dec. n. 2.364 de 31 de dez. de 1910. Grat. Idem.....	9:333\$333 4:666\$667			
1 Consul de 2ª classe adjunto em Buenos Aires (antigo Chancellor).....	Ord. Idem..... Grat. Idem.....	3:333\$333 1:666\$667			
1 Consul de 1ª classe no Rosario de Santa Fé (antigo Consul).....	Ord. Lei n. 3.089 de 8 jan. de 1916..... Grat. Idem.....	5:333\$333 2:666\$667			
1 Consul de 1ª classe em Posadas (10 mezes).....	Ord. Dec. n. 14.058 de 11 de fev. de 1920. Grat. Idem.....	4:444\$444 2:222\$222			
1 Vice-Consul em Posadas (2 mezes).....	Ord. Lei n. 2.924 de 5 de jan. de 1915.. Grat. Idem.....	555\$556 277\$278			
1 Consul de 2ª classe em Alvear (antigo Vice-Consul).....	Ord. Dec. n. 2.364 de 31 de dez. de 1910 Grat. Idem.....	3:333\$333 1:666\$667			
1 Consul de 2ª classe em Paso de los Libres (antigo Vice-Consul).....	Ord. Idem..... Grat. Idem.....	3:333\$333 1:666\$667			
1 Consul de 2ª classe em Santo Tomé (antigo Vice-Consul).....	Ord. Idem..... Grat. Idem.....	3:333\$333 1:666\$667			
1 Vice-Consul em Baía Blanca (2 mezes).....	Ord. Dec. n. 12.996 de 24 de abril de 1918. Grat. Idem.....	555\$556 277\$778			
1 Vice-Consul em Corrientes (2 mezes).....	Ord. Dec. n. 2.364 de 31 de dez. de 1910 Grat. Idem.....	555\$556 277\$778	51:166\$668		
<i>Austria</i>					
1 Consul de 2ª classe em Vienna (10 mezes).....	Ord. Dec. n. 14.058 de 11 de fev. de 1920. Grat. Idem.....	2:777\$778 1:388\$889	4:166\$667		
<i>Belgica</i>					
1 Consul Geral em Antuerpia	Ord. Dec. n. 2.364 de 31 de dez. de 1910.. Grat. Idem.....	9:333\$333 4:666\$667			
1 Chancellor Consul adjunto em Antuerpia (antigo Chancellor).....	Ord. Dec. n. 12.996 de 24 de abril de 1918 Grat. Idem.....	3:333\$333 1:666\$667			
1 Vice-Consul em Liège (2 mezes).....	Ord. Idem..... Grat. Idem.....	555\$556 277\$778	19:833\$334		
<i>Bolivia</i>					
1 Consul de 1ª classe em Villa Bella (antigo Consul)....	Ord. Dec. n. 14.058 de 11 de fev. de 1920. Grat. Idem..... Grat. suppl. Idem.....	5:333\$333 2:666\$667 6:000\$000			
1 Consul de 1ª classe em Cobija (antigo Consul)....	Ord. Idem..... Grat. Idem..... Grat. suppl. Idem.....	5:333\$333 2:666\$667 6:000\$000	28:000\$000		
			135:000\$002		

NATUREZA DA DESPEZA	LEGISLAÇÃO	POR-SUB-CONSIGNAÇÃO	POR CONSIGNAÇÃO	TOTAES	
				Ouro	Papel
Transportes.....			135.000\$002		
<b>Chile</b>					
1 Consul Geral em Valparaíso.....	Ord.. Lei n. 3.089 de 8 de jan. de 1916. Grat. Idem.....	8.000\$000 4.000\$000			
1 Vice Consul em Antofagasta (2 mezes).....	Ord.. Dec. n. 12.996 de 24 de abril de 1918 Grat. Idem.....	555\$536 277\$778	12.883\$334		
<b>China</b>					
1 Consul Geral em Shanghai (2 mezes).....	Ord.. Idem..... Grat. Idem.....	1.333\$333 666\$667			
1 Consul de 2ª classe em Shanghai (10 mezes).....	Ord.. Dec. n. 14.058 de 11 de fev. de 1920. Grat. Idem.....	2.777\$778 1.388\$889	6.166\$667		
<b>Egypto</b>					
1 Consul em Alexandria (2 mezes).....	Ord.. Dec. n. 12.996 de 24 de abril de 1918. Grat. Idem.....	888\$889 444\$444			
1 Consul de 2ª classe em Alexandria (10 mezes).....	Ord.. Dec. n. 14.058 de 11 de fev. de 1920. Grat. Idem.....	2.777\$778 1.388\$889	5.500\$000		
<b>Estados Unidos da America</b>					
1 Consul Geral de 1ª classe em Nova York (2 mezes)	Ord.. Dec. n. 2.364 de 31 de dez. de 1910. Grat. Idem.....	9.333\$333 4.666\$667			
1 Consul de 2ª classe adjunto em Nova York (antigo Chanceller).....	Ord.. Idem..... Grat. Idem.....	3.333\$333 1.666\$667			
1 Consul Geral em Nova Orleans (2 mezes).....	Ord.. Dec. n. 12.996 de 24 de abril de 1918. Grat. Idem.....	1.333\$333 666\$667			
1 Consul de 1ª classe em Nova Orleans (10 mezes).....	Ord.. Dec. n. 14.058 de 11 de fev. de 1920. Grat. Idem.....	4.444\$444 2.222\$222			
1 Consul Geral de 2ª classe em Norfolk (2 mezes).....	Ord.. Dec. n. 14.058 de 11 de fev. de 1920. Grat. Idem.....	6.666\$666 3.333\$334			
1 Vice-Consul em Norfolk (2 mezes).....	Ord.. Lei n. 3.232 de 5 de jan. de 1917. Grat. Idem.....	555\$556 277\$778			
1 Consul de 2ª classe em Chicago (antigo Consul).	Ord.. Dec. n. 12.996 de 24 de abril de 1918 Grat. Idem.....	3.333\$333 1.666\$667			
1 Consul em S. Luiz (2 mezes)	Ord.. Idem..... Grat. Idem.....	888\$889 444\$444			
1 Consul de 2ª classe em S. Luiz (10 mezes).....	Ord.. Dec. n. 14.058 de 11 de fev. de 1920. Grat. Idem.....	2.777\$778 1.388\$889			
1 Consul em S. Francisco (2 mezes).....	Ord.. Dec. n. 12.996 de 24 de abril de 1918. Grat. Idem.....	888\$889 444\$444			
1 Consul de 2ª classe em Baltimore (10 mezes)...	Ord.. Dec. n. 14.058 de 11 de fev. de 1920. Grat. Idem.....	2.777\$778 1.388\$889	54.500\$000		
<b>França e possessões</b>					
1 Consul Geral de 1ª classe em Paris.....	Ord.. Dec. n. 2.364 de 31 de dez. de 1910. Grat. Idem.....	9.333\$333 4.666\$667			
		14.000\$000	214.000\$003		

NATUREZA DA DESPEZA	LEGISLAÇÃO	POR SUB- CONSIGNAÇÃO	POR CONSIGNAÇÃO	TOTAES	
				Ouro	Papel
Transporte.....		14:00\$000	214:000\$000		
1 Consul de 2ª classe ad- juncto em Paris (antigo Chancellor).....	Ord.. Dec. n. 12.996 de 24 de abril de 1918. Grat. Idem.....	3:333\$333 1:666\$667			
1 Consul Geral de 2ª classe no Havre (10 mezes)...	Ord.. Dec. n. 14.058 de 11 de fev. de 1918.. Grat. Idem.....	6:666\$666 3:333\$334			
1 Consul Geral de 1ª classe no Havre.....	Ord.. Lei n. 2.364 de 31 de dez. de 1910.. Grat. Idem.....	1:555\$556 777\$778			
1 Consul de 2ª classe ad- juncto no Havre (antigo Vice-Consul).....	Ord.. Dec. n. 12.996 de 24 de abril de 1918. Grat. Idem.....	3:333\$333 1:666\$667			
1 Consul Geral de 2ª classe em Bordéos.....	Ord.. Idem..... Grat. Idem.....	8:000\$000 4:000\$000			
1 Consul em Boulogne-sur- Mer (2 mezes).....	Ord.. Idem..... Grat. Idem.....	888\$888 444\$444			
1 Consul de 2ª classe em Boulogne-sur-Mer.....	Ord.. Dec. n. 14.038 de 11 de fev. de 1920. Grat. Idem.....	2:777\$778 388\$889			
1 Consul em Cherburgo (2 mezes).....	Ord.. Idem..... Grat. Idem 00:.....	888\$888 444\$444			
1 Consul de 2ª classe em Cherburgo (10 mezes)...	Ord.. Dec. n. 14.058 de 11 de fev. de 1920.. Grat. Idem.....	2:777\$778 1:388\$889			
1 Consul de 1ª classe em Marselha (antigo consul)	Ord.. Dec. n. 1.361 A de 22 de nov. de 1906 Grat. Idem.....	5:333\$333 2:666\$667			
1 Vice-Consul em Brest (2 mezes).....	Ord.. Lei. n. 3.991 de 5 de janeiro de 1920 Grat. Idem.....	555\$556 277\$778			
1 Consul de 2ª classe em La Rochelle-Pallice (antigo Vice-Consul).....	Ord.. Dec. n. 12.996 de 24 de abril de 1918. Grat. Idem.....	3:333\$333 1:666\$667			
1 Consul de 2ª classe em Lyon (antigo Vice-Consul)...	Ord.. Dec. n. 12.996 de 24 de abril de 1918 Grat. Idem.....	3:333\$333 1:666\$667			
1 Consul de 2ª classe em Dakar (antigo Vice-Con- sul).....	Ord.. Idem..... Grat. Idem.....	3:333\$333 1:666\$667			
1 Consul de 2ª classe em Cay- enna (antigo Vice-Con- sul).....	Ord.. Idem..... Grat. Idem..... Grat. suppl. Dec. n. 2.350 de 9 de abril de 1918..	3:333\$333 1:666\$667 4:000\$000			
1 Vice-Consul em Argel (2 mezes).....	Ord.. Dec. n. 12.996 de 24 de abril de 1918. Grat. Idem.....	555\$556 277\$778	93:000\$000		
<i>Gran-Bretanha e possessões</i>					
1 Consul Geral de 1ª classe em Liverpool.....	Ord.. Dec. n. 2.364 de 31 de dez. de 1910.. Grat. Idem.....	9:333\$333 4:666\$667			
1 Consul de 2ª classe ad- juncto em Liverpool (an- tigo Chancellor).....	Ord.. Dec. n. 12.996 de 24 de abril de 1918. Grat. Idem.....	3:333\$333 1:666\$667			
1 Consul Geral de 1ª classe em Londres (2 mezes)...	Ord.. Dec. n. 2.364 de 31 de dez. de 1910.. Grat. Idem.....	1:555\$556 777\$778			
		21:333\$334	307:000\$000		

NATUREZA DA DESPEZA	LEGISLAÇÃO	POR SUB- CONSIGNAÇÕES	POR CONSIGNAÇÕES	TOTAES	
				Ouro	Papel
Transporte.....		21:333\$334	307:000\$003		
1 Consul Geral de 2ª classe em Londres (10 mezes)....	Ord. Dec. n. 14.058 de 11 de fev. de 1920	6:666\$666			
	Grat. Idem.....	3:333\$334			
1 Consul de 2ª classe adjuncto em Londres (antigo Chancellor).....	Ord. Dec. n. 12.996 de 24 de abril de 1919.	3:333\$333			
	Grat. Idem.....	1:666\$667			
1 Consul de 1ª classe em Cardiff (antigo Consul)..	Ord. Dec. n. 1.561 A de 22 de nov. de 1906.	5:333\$333			
	Grat. Idem.....	2:666\$667			
1 Consul de 1ª classe em Glasgow (antigo Consul).	Ord. Idem.....	5:333\$333			
	Grat. Idem.....	2:666\$667			
1 Consul de 1ª classe em Manchester (antigo Consul).....	Ord. Dec. n. 13.996 de 24 de abril de 1918.	5:333\$333			
	Grat. Idem.....	2:666\$667			
1 Consul de 2ª classe em Southampton (2 mezes).	Ord. Dec. n. 1.561 A de 23 de nov. de 1906	888\$888			
	Grat. Idem.....	444\$444			
1 Consul de 2ª classe em Southampton (10 mezes)...	Ord. Dec. n. 14.058 de 11 de fev. de 1920..	2:777\$778			
	Grat. Idem.....	1:388\$889			
1 Consul de 2ª classe em Calcuttá (2 mezes).....	Ord. Dec. n. 12.996 de 24 de abril de 1918.	888\$888			
	Grat. Idem.....	444\$444			
1 Consul de 2ª classe em Calcutta (10 mezes)....	Ord. Dec. n. 14.058 de 11 de fev. de 1920.	2:777\$778			
	Grat. Idem.....	1:388\$889			
1 Consul de 2ª classe em Halifax (10 mezes).....	Ord. Idem.....	2:777\$778			
	Grat. Idem.....	1:388\$889			
1 Consul de 2ª classe em Barbado (antigo Vice Consul).....	Ord. Dec. n. 12.996 de 24 de abril de 1918.	3:333\$333			
	Grat. Idem.....	1:666\$667			
1 Consul de 2ª classe em Bombaim (antigo Vice Consul).....	Ord. Idem.....	3:333\$333			
	Grat. Idem.....	1:666\$667			
1 Consul em Capetown (2 mezes).....	Ord. Idem.....	888\$889			
	Grat. Idem.....	444\$444			
1 Consul em Montreal (2 mezes).....	Ord. Idem.....	1:888\$889			
	Grat. Idem.....	444\$444			
1 Consul em Sydney (2 mezes).....	Ord. Idem.....	888\$889			
	Grat. Idem.....	444\$444			
1 Consul de 2ª classe em Sydney (10 mezes)....	Ord. Dec. n. 14.058 de 11 de fev. de 1920.	2:777\$778			
	Grat. Idem.....	1:388\$889			
1 Vice-Consul em Swansea (2 mezes).....	Ord. Dec. n. 12.996 de 24 de abril de 1918.	555\$556			
	Grat. Idem.....	277\$778			
1 Vice-Consul em Georgetown (2 mezes).....	Ord. Idem.....	555\$556			
	Grat. Idem.....	277\$778	95:333\$333		
<b>Grecia</b>					
1 Consul em Salonica (2 mezes).....	Ord. Idem.....	888\$889			
	Grat. Idem.....	444\$444	1:333\$333		
<b>Espanha</b>					
1 Consul Geral de 1ª classe em Barcelona.....	Ord. Idem.....	9:333\$333			
	Grat. Idem.....	4:666\$667			
		14:000\$000	403:666\$669		



NATUREZA DA DESPEZA	LEGISLAÇÃO	POR SUB- CONSIGNAÇÕES	POR CONSIGNAÇÕES	TOTAES	
				Ouro	Papel
Transporte.....		14:000\$000	403:666\$669		
1 Consul de 2ª classe ad- junto em Barcelona (an- tigo Chancellor).....	Ord.. Dec. 12.996 de 24 de abril de 1918.. Grat. Idem.....	3:333\$333 1:466\$667			
1 Consul de 1ª classe em Cadiz (antigo Consul)...	Ord.. Lei n. 3.089 de 8 de jan. de 1916... Grat. Idem.....	5:333\$333 2:666\$667			
1 Consul em Vigo (2 mezes)	Ord.. Dec. n. 1.561 A de 22 de nov. de 1906 Grat. Idem.....	888\$888 444\$444			
1 Consul de 2ª classe em Vigo (10 mezes).....	Ord.. Dec. n. 14.058 de 11 de fev. de 1920 Grat. Idem.....	2:777\$778 1:388\$889			
1 Vice-Consul em Bilbao (2 mezes).....	Ord.. Dec. n. 12.996 de 24 de fev. de 1918 Grat. Idem.....	555\$556 277\$778	33:333\$333		
<b>Hollanda</b>					
1 Consul Geral de 2ª classe em Amsterdam.....	Ord.. Dec. n. 2.364 de 31 de dez. de 1910 Grat. Idem.....	8:000\$000 4:000\$000			
1 Consul de 2ª classe em Rot- terdam (antigo Vice- Consul).....	Ord.. Dec. n. 12.996 de 24 de abril de 1918 Grat. Idem.....	3:333\$333 1:666\$667	17:000\$000		
<b>Italia</b>					
1 Consul Geral de 1ª classe em Genova.....	Ord.. Lei n. 2.544 de 4 de jan. de 1912... Grat. Idem.....	9:333\$333 4:666\$667			
1 Consul de 2ª classe ad- junto em Genova (an- tigo Vice Consul).....	Ord.. Dec. n. 2.364 de 31 de dez. de 1910 Grat. Idem.....	3:333\$333 1:666\$667			
1 Consul Geral de 2ª classe em Trieste (2 mezes)...	Ord.. Lei n. 3.089 de 8 de jan. de 1916... Grat. Idem.....	1:333\$333 666\$667			
1 Consul de 1ª classe em Trieste (10 mezes).....	Ord.. Dec. n. 14.058 de 11 de fev. de 1920 Grat. Idem.....	4:444\$444 2:222\$222			
1 Consul de 1ª classe em em Napoles (antigo Con- sul).....	Ord.. Dec. n. 1.561 A de 22 de nov. de 1906 Grat. Idem.....	5:333\$333 2:666\$667			
1 Consul em Livorno (2 me- zes).....	Ord.. Dec. n. 12.996 de 24 de abril de 1918 Grat. Idem.....	888\$889 444\$444			
1 Consul de 2ª classe em Li- vorno (10 mezes).....	Ord.. Dec. n. 14.058 de 11 de fev. de 1920 Grat. Idem.....	2:777\$778 1:388\$889			
1 Consul de 2ª classe em Milão (antigo Vice-Con- sul).....	Ord.. Dec. 12.996 de 24 de abril de 1918.. Grat. Idem.....	3:333\$333 1:666\$667	46:166\$666		
<b>Japão</b>					
1 Consul Geral de 2ª classe em Yokohama.....	Ord.. Dec. 12.996 de 24 de abril de 1918.. Grat. Idem.....	8:000\$000 4:000\$000			
1 Consul de 2ª classe em Kobe (antigo Vice-Con- sul).....	Ord.. Idem..... Grat. Idem.....	3:333\$333 1:666\$667	17:000\$000		
			517:166\$668		



NATUREZA DA DESPEZA	LEGISLAÇÃO	POR SUB- CONSIGNAÇÃO	POR CONSIGNAÇÃO	TOTAES	
				Ouro	Papel
Transportos.....			517:166\$668		
<b>Mexico</b>					
1 Consul Geral de 2ª classe em Vera-Cruz (2 mezes)	Ord.. Dec. n. 12.996 de 24 de abril de 1918	1:333\$333	2:000\$000		
	Grat. Idem.....	666\$667			
<b>Noruega</b>					
1 Consul Geral de 2ª classe em Christiania (2 mezes)	Ord.. Idem.....	1:333\$333			
	Grat. Idem.....	666\$667			
1 Consul de 1ª classe em Christiania (16 mezes)..	Ord.. Dec. n. 14.058 de 11 de fev. de 1920..	4:444\$444	8:666\$666		
	Grat. Idem.....	2:222\$222			
<b>Panamá</b>					
1 Vice-Consul em Panamá (2 mezes).....	Ord.. Lei n. 3.089 de 8 de janeiro de 1916	555\$556	833\$334		
	Grat. Idem.....	277\$778			
<b>Paraguay</b>					
1 Consul Geral de 2ª classe em Assumpção.....	Ord.. Lei n. 3.089 de 8 de jan. de 1916.	8:000\$000	12:000\$000		
	Grat. Idem.....	4:000\$000			
<b>Peru</b>					
1 Consul de 1ª classe em Iquitos (antigo Consul)..	Ord.. Dec. n. 14.058 de 11 de fev. de 1920	5:333\$333	6:000\$000		
	Grat. Idem.....	2:666\$667			
	Grat. suppl. Idem.....	6:000\$000			
1 Consul de 2ª classe adjun- to em Iquitos (an- tigo chanceler).....	Ord.. Dec. n. 12.996 de 24 abr. de 1918.	3:333\$333	1:666\$667		
	(Grat. Idem.....)	1:666\$667			
1 Vice-Consul em Santa Rosa do Alto Purús (2 mezes)	Ord.. Lei n. 3.454 de 6 de janeiro de 1918	555\$556	19:833\$334		
	Grat. Idem.....	777\$778			
<b>Portugal</b>					
1 Consul Geral de 1ª classe em Lisboa.....	Ord.. Dec. n. 2.364 de 31 de dez. de 1910	9:333\$333	4:666\$667		
	Grat. Idem.....	4:666\$667			
1 Consul de 2ª classe adjun- to em Lisboa (antigo Chan- celler).....	Ord.. Dec. n. 12.996 de 24 de abr. de 1918	3:333\$333	1:666\$667		
	Grat. Idem.....	1:666\$667			
1 Consul Geral no Porto....	Ord.. Idem.....	8:000\$000	4:000\$000		
	Grat. Idem.....	4:000\$000			
1 Consul de 2ª classe em Funchal (antigo Vice- Consul (Ilha da Madeira)	Ord.. Idem.....	3:333\$333	36:000\$000		
	Grat. Idem.....	1:666\$667			
<b>Romania</b>					
1 Consul Geral de 2ª classe em Galatz (2 mezes)....	Ord.. Idem.....	1:333\$333	666\$667		
	Grat. Idem.....	666\$667			
1 Consul de 2ª classe em Galatz.....	Ord.. Dec. n. 14.058 de 11 de fev. de 1920	2:777\$778	6:166\$667		
	Grat. Idem.....	1:388\$889			
			602:666\$669		

NATUREZA DA DESPEZA	LEGISLAÇÃO	POR SUB- CONSIGNAÇÃO	POR CONSIGNAÇÃO	TOTAIS	
				Ouro	Papel
Transporte.....			602:666\$669		
<b>Russia</b>					
1 Consul em Helsingfors (2 mezes).....	Ord., Dec. n. 12.996 de 24 de abr. de 1918.	888\$888			
	Grat. Idem.....	444\$444			
1 Consul de 1ª classe em Helsingfors (10 mezes)..	Ord., Dec. n. 14.037 de 11 de fev. de 1920	2:777\$778			
	Grat. Idem.....	1:388\$889			
1 Consul em Moscov (2 mezes).....	Ord., Dec. n. 12.996 de 24 de abr. de 1918.	888\$888			
	Grat. Idem.....	444\$444			
1 Consul em Odessa (2 mezes).....	Ord., Idem.....	888\$889			
	Grat. Idem.....	444\$444			
1 Consul de 2ª classe em Odessa (10 mezes).....	Ord., Dec. n. 14.038 de 11 de fev. de 1920.	2:777\$778			
	Grat. Idem.....	1:388\$888			
1 Consul de 2ª classe em Vladivostock (antigo Vice-Consul).....	Ord., Dec. n. 12.996 de 24 de abr. de 1918	3:333\$334			
	Grat. Idem.....	1:666\$667	17:333\$334		
<b>Servia</b>					
1 Consul em Belgado (2 mezes).....	Ord., Dec. n. 12.996 de 24 de abr. de 1918	888\$889			
	Grat. Idem.....	444\$444	1:333\$333		
<b>Suecia</b>					
1 Consul de 1ª classe em Gothemburgo (antigo Consul).....	Ord., Idem.....	5:333\$333			
	Grat. Idem.....	2:666\$667	8:000\$000		
<b>Suissa</b>					
1 Consul Geral de 2ª classe em Genebra.....	Ord., Lei n. 2.994 de 5 de jan. de 1913...	8:000\$000			
	Grat. Idem.....	4:000\$000			
1 Consul Geral em Zurich (2 mezes).....	Ord., Dec. n. 12.996 de 24 de abr. de 1918.	1:333\$333			
	Grat. Idem.....	066\$667			
1 Consul de 2ª classe em Zurich (10 mezes).....	Ord., Dec. n. 14.038 de 11 de fev. de 1920.	2:777\$778			
	Grat. Idem.....	1:388\$889	18:166\$667		
<b>Uruguay</b>					
1 Consul Geral de 1ª classe em Montevideo.....	Ord., Dec. n. 2.364 de 31 de dez. de 1910..	9:333\$333			
	Grat. Idem.....	4:666\$667			
1 Consul de 2ª classe adjunto em Montevideo (antigo Chancel'ler).....	Ord., Idem.....	3:333\$323			
	Grat. Idem.....	1:666\$667			
1 Consul de 1ª classe em Salto (antigo Consul)...	Ord., Lei n. 3.089 de 8 de jan. de 1916..	5:333\$333			
	Grat. Idem.....	2:666\$667			
		27:000\$000	647:500\$000		

NATUREZA DA DESPEZA	LEGILAÇÃO	POR SUB- CONSIGNAÇÕES	POR CONSIGNAÇÕES	TOTAES	
				Ouro	Papel
Transporte.....		27:000\$000	647:500\$000		
1 Consul de 1ª classe em Rivera (10 mezes).....	Ord.. Dec n. 14.058 de 11 de fev. de 1920.	4:441\$444			
	Grat.. Idem.....	2:222\$222			
1 Vice-Consul em Rivera (2 mezes).....	Ord.. Dec. n. 12.996 de 24 de abril de 1910.	555\$556			
	Grat.. Idem.....	277\$778			
1 Consul de 2ª classe em Artigas (antigo Vice-Consul)	Ord.. Lei n. 2.364 de 31 de dez. de 1916.	3:333\$333			
	Grat.. Idem.....	1:666\$667			
1 Consul de 2ª classe em Melo (antigo Vice-Consul)	Ord.. Idem.....	3:333\$333			
	Grat.. Idem.....	1:666\$667			
1 Consul de 2ª classe em Paysandú (antigo Vice-Consul).....	Ord.. Idem.....	3:333\$333			
	Grat.. Idem.....	1:666\$667			
1 Consul de 2ª classe em Rio Branco (antigo Vice-Consul).....	Ord.. Idem.....	3:333\$333			
	Grat.. Idem.....	1:666\$667			
1 Consul de 2ª classe em Santa Rosa (antigo Vice-Consul).....	Ord.. Idem.....	3:333\$333			
	Grat.. Idem.....	1:666\$667	50:500\$000		
<b>Addidos Commercias</b>					
Para quatro addidos commercias (2 mezes).....	Ord.. Lei n. 3.674 de 7 de jan. de 1919.	5:333\$337			
	Grat.. Idem.....	2:666\$667			
Para seis addidos commercias (10 mezes).....	Ord.. Dec. n. 14.058 de 11 de fev. de 1920	40:000\$000			
	Grat.. Idem.....	20:000\$000	68:000\$000		
<b>Inspectores de Consulados</b>					
Para tres Inspectores de Consulados.....	Ord.. Dec. n. 12.996 de 24 de abril de 1918	28:000\$000			
	Grat.. Idem.....	13:000\$000	42:000\$000		
<b>Auxiliares de Consulados</b>					
20 Auxiliares de 1ª classe a 3:000\$, (2 mezes).....	Idem.....	40:000\$000			
30 Auxiliares de 2ª classe a 2:400\$, (2 mezes).....	Idem.....	42:000\$000			
53 auxiliares de 3ª classe 1:800\$000 (2 mezes).....	Idem.....	16:500\$000			
Para 23 auxiliares dos Consulados geraes de Buenos-Aires, Nova-York, Paris e Londres.....	Ord.. Dec. n. 14.058 de 11 de fev. de 1920	46:000\$000			
	Grat.. Idem.....	23:000\$000			
Para 77 auxiliares dos outros Consulados a 3:000\$000 a cada um.....	Ord.. Idem.....	128:333\$333			
	Grat.. Idem.....	64:000\$000	300:000\$000		
Para occorrer ao pagamento de funcionarios nas condições do art. 3º das disposições transitórias do Reg. approved pelo dec. n. 14.058 de 11 de fev. de 1920.....			41:000\$000	1.158:000\$000	

NATUREZA DA DESPEZA	LEGISLAÇÃO	POR SUB- CONSIGNAÇÃO	POR CONSIGNAÇÃO	TOTAES	
				Ouro	Papel
Transporte.....				1.158:000\$000	
<b>MATERIAL</b>					
Expediente, aluguel de casas, continuos, porteiros de Consulados e Vice Consulados e remessa de segundas vias de Facturas Consulares á Estatística Commercial, especificados de accordo com a art. 24 da Lei n. 3.232, de 5 de janeiro de 1917.					
<b>Aluguel de Chancellarias</b>					
Para os alugueis das Chancellarias dos seguintes Consulados Gerais, Consulados e Vice-Consulados:					
Nova York.....			4:800\$000		
Buenos Aires.....			4:200\$000		
Montevideo.....			2:300\$000		
Paris.....			2:200\$000		
Londres e Hamburgo, a 2:000\$ cada um.....			4:000\$000		
Havre e Rosario de Santa Fé a 1:500\$ cada um.....			3:000\$000		
New Orleans, Saito e Iquitos, a 1:200\$ cada um.....			3:600\$000		
Valparaiso.....			1:100\$000		
Antuerpia, Lisboa, Genova, Cobija, Villa Bella, São Luiz, São Francisco da California e Montreal a 1:000\$ cada um.....			8:000\$000		
Liverpool.....			900\$000		
Bordéus, Calcutá, Salonica, Sydney, Alvear, Artigas, Corrientes, Melo, Paso de los Libres, Paysandú, Posadas, Rio Branco, Rivera, Santa Rosa, Santo Thomé, Bahía Blanca, Chicago, Barbados e Bombaim, a 800\$ cada um.....			13:200\$000		
Genebra.....			750\$000		
Barcelona, Assumpção, Glasgow, a 700\$ cada um.....			2:100\$000		
Cherburgo, Yokohama, Christiania, Zurich, Shanghai, Galatz, Gothemburgo, Napoles, Cadiz, Livorno, Helsingfors, Alexandria, Moscou, Odessa, Norfolk, Panamá, Dakar, Swansea, Argel, Bilbao, Kobe, Vladivostock e Antofogasta, a 600\$ cada um.....			13:800\$000		
Porto, Trieste, Manchester, Lyon, La Rochelle-Pallice e Braga, a 500\$ cada um.....			3:000\$000		
Cardiff, Bremen, Southampton, Vigo e Marselha, a 450\$ cada um.....			2:250\$000		
Funchal e Rotterdam, a 400\$ cada um.....			800\$000		
Boulogne-sur-Mer e Amsterdam, a 350\$ cada um.....			700\$000		
Georgetown, Cayenna, Milão, São Vicente e Stockholmo, a 300\$ cada um.....			1:500\$000		
Copenhague e Gibraltar, a 250\$ cada um.....			500\$000		
Belgrado a 800\$, (2 mezes).....			133\$333		
Baltimore a 800\$, (10 mezes).....			666\$667		
			75:200\$000		

NATUREZA DA DESPEZA	LEGISLAÇÃO	POR SUB- CONSIGNAÇÃO	POR CONSIGNAÇÕES	TOTAIS	
				Ouro	Papel
Transporte.....		75:200\$000		1.158:000\$000	
Vera-Cruz, Capetown e Liège, a 600\$ cada um (10 mezes).....		300\$000			
Halifax, Berlim e Vienna, a 600\$ cada um (10 mezes).....		1:500\$000			
Para occorrer aos aumentos de alugueis de chancellarias de consulados durante o anno.....		20:000\$000	97:000\$000		
<b>EXPEDIENTE</b>					
Para o expediente dos seguintes Consulados Geraes, Consulados e Vice-Consulados:					
Paris.....		3:700\$000			
Nova York.....		2:000\$000			
Liverpool e Lisboa, a 1:500\$ cada um.....		3:000\$000			
Buenos Aires, Montevideo, Londres e Porto, a 1:200\$ cada um.....		4:800\$000			
Genova e Havre, a 1:000\$ cada um.....		2:000\$000			
Barcelona, Amsterdam, Nova Orleans, Glasgow e Iquitos, a 800\$ cada um.....		4:000\$000			
Hamburgo, Zurich, Shanghai, Bordéus, Marsella, Villa Bella e Cobija, a 600\$ cada um.....		4:300\$000			
Christiania, Genebra, Yokohama, Galatz, Assumpção, Valparaiso, São Luiz, São Francisco da California, Montreal, Manchester, Gothemburgo, Cadiz, Cardiff, Napoles, Vigo, Rosario de Santa Fé, Sydney, Calcuttá e Salto, a 500\$ cada um.....		9:500\$000			
Livorno, Salonica, Helsingfors, Alexandria, Moscou, Odessa, Norfolk, Rotterdam, Bombaim, Chicago, Kobe e Barbados, a 400\$ cada um.....		4:800\$000			
Antuorpia, Bremen, Cherburgo, Dakar, Swansea, Argel, Bilbao, Vladivostock, Stockholm, Funchal e Copenhague, a 240\$ cada um.....		2:040\$000			
Trieste, Southampton, Panamá, Antofagasta, Alvear, Artigas, Bahía Blanca, Corrientes, Melo, Paso de los Libres, Paysandú, Posadas, Rio Branco, Rivera, Santa Rosa, Santo Thomé e Santa Rosa do Alto Purús, a 200\$ cada um.....		3:400\$000			
Lyon, La Rochelle-Pallice, Cayenna, Georgetown, Boulogne-sur-Mer, Milão, Braga, São Vicente, Cannes, Gibraltar, São João da Terra Nova e Roma, a 150\$ cada um.....		1:440\$000			
Vera Cruz, a 600\$ cada um (2 mezes).....		100\$000			
Baltimore, a 600\$ cada um (10 mezes).....		500\$000			
Capetown e Belgrado, a 400\$ cada um (2 mezes).....		133\$333			
Halifax e Berlim, a 400\$ cada um (10 mezes).....		666\$667			
Liège, a 200\$ cada um (2 mezes)....		33\$333			
Vienna, a 300\$ cada um (10 mezes).....		166\$667	47:080\$000		
				144:080\$000	



NATUREZA DA DESPEZA	LEGISLAÇÃO	POR SUB- CONSIGNAÇÃO	POR CONSIGNAÇÃO	TOTAES	
				Ouro	Papel
Transporte.....			144:080\$000	1.158:000\$000	
<b>Facturas consulares</b>					
Para as despesas com a remessa de facturas consulares à Estatística Commercial, dos seguintes Consulados:					
Liverpool e Nova York, a 350\$ cada um.....		700\$000			
Paris.....		200\$000			
Buenos Aires e Montevideo, a 150\$ cada um.....		300\$000			
Lisboa, Genova e Porto, a 60\$ cada um.....		180\$000			
Manchester e Bordéus, a 50\$ cada um		100\$000			
Barcelona, Amsterdam, Havre, Cardiff e Rosario de Santa Fé, a 36\$ cada um.....		180\$000			
Londres, Genebra, Cadiz, Marselha e Napoles, a 30\$ cada um.....		150\$000	1:810\$000		
<b>Despezas dos Vice-Consulados não remunerados</b>					
Para despesas de expediente dos Vice-Consulados não remunerados sujeitos aos Consulados Geraes:					
em Liverpool.....		500\$000			
» Genova.....		180\$000			
» Buenos Aires.....		160\$000			
» Assumpção.....		150\$000			
» Lisboa.....		100\$000			
» Genebra.....		30\$000	1:120\$000		
Para pagamento de salarios a porteiros e continuos de Consulados em que forem necessarios.....			20:000\$000	167:010\$000	
<b>Verba 11ª (ouro)</b>					
<b>Ajudas de custo</b>					
Para ajudas de custo de nomeações, remoções, exonerações, retiradas e expressos.....				300:000\$000	
<b>Verba 12ª (ouro)</b>					
<b>Extraordinarias no exterior</b>					
Para soccorros a brasileiros desvalidos e naufragos em paizes estrangeiros, gratificações por substituições, duplicata de vencimentos e outras despesas eventuaes.....				300:000\$000	



NATUREZA DA DESPEZA	LEGISLAÇÃO	POR SUB- CONSIGNAÇÃO	POR CONSIGNAÇÃO	TOTAES	
				Ouro	Papel
<p align="center"><b>Verba 13ª</b></p> <p align="center"><b>Expansão economica</b></p> <p align="center">1ª CONSIGNAÇÃO</p> <p>Para despesas de impressão, publicação e divulgação do boletim commercial em varias linguas....</p>				5:000\$000	50:000 \$000
<p align="center">2ª CONSIGNAÇÃO (ouro)</p> <p>Para despesas relativas á expansão economica, commercial e industria do Brasil, a cargo dos consulados brasileiros.....</p>				82:000\$000	
<p align="center"><b>Verba 14 (papel)</b></p> <p align="center"><b>Commissões de limites</b></p> <p>Para os trabalhos de commissões de limites sendo 130:000 especialmente destinados aos da caracterização dos limites com a Republica Oriental do Uruguay.....</p>					800:000\$000

