

MINISTERIO DA FAZENDA

---

**TABELLAS EXPLICATIVAS DO ORÇAMENTO DA FAZENDA**

PARA O

EXERCICIO DE 1903

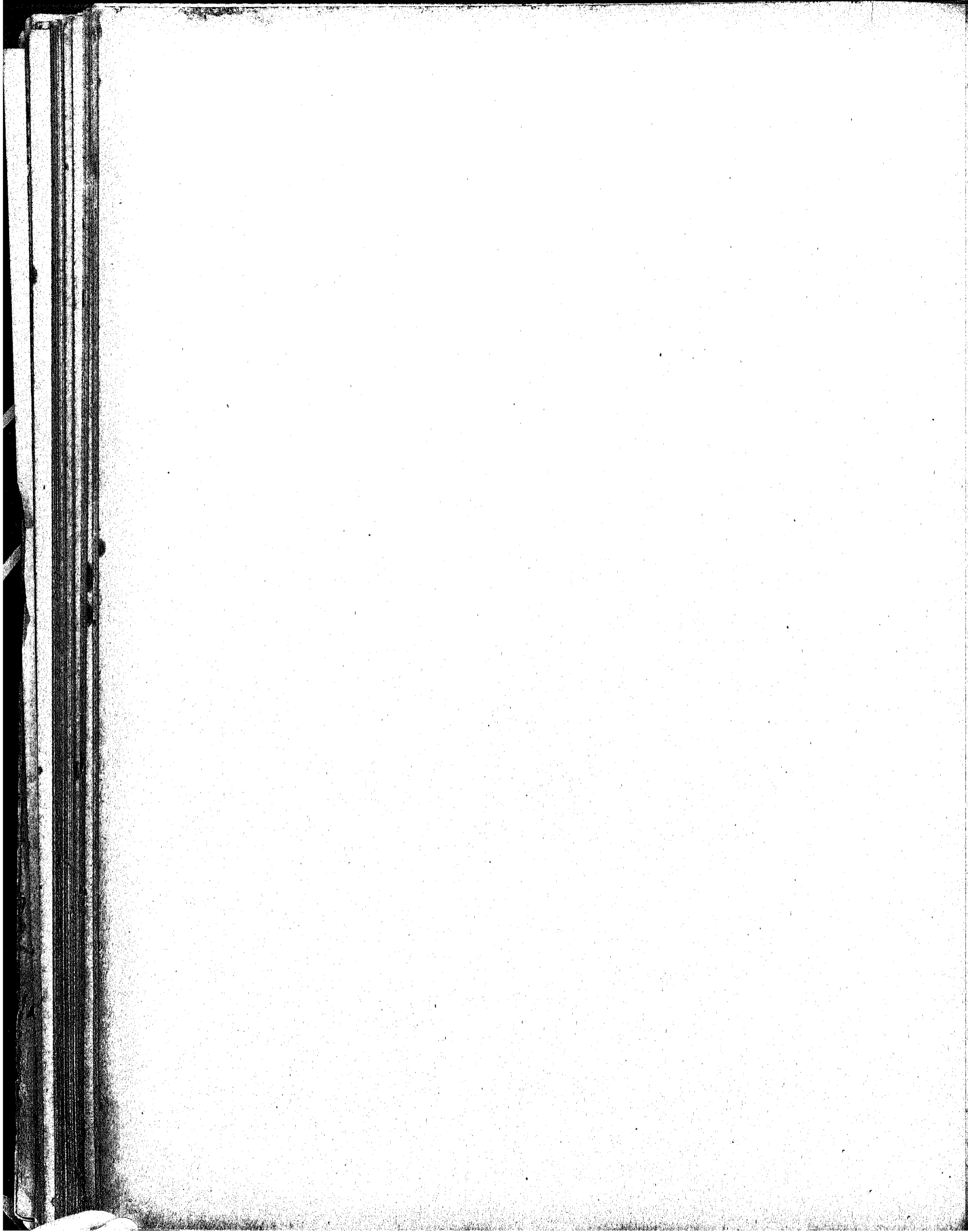

MINISTERIO DA FAZENDA

---

**TABELLAS EXPLICATIVAS DO ORÇAMENTO DA FAZENDA**

PARA O

EXERCICIO DE 1903

Organizadas de accordo com a Lei n. 957 de 30 de Dezembro de 1902



RIO DE JANEIRO  
IMPrensa NACIONAL

1903

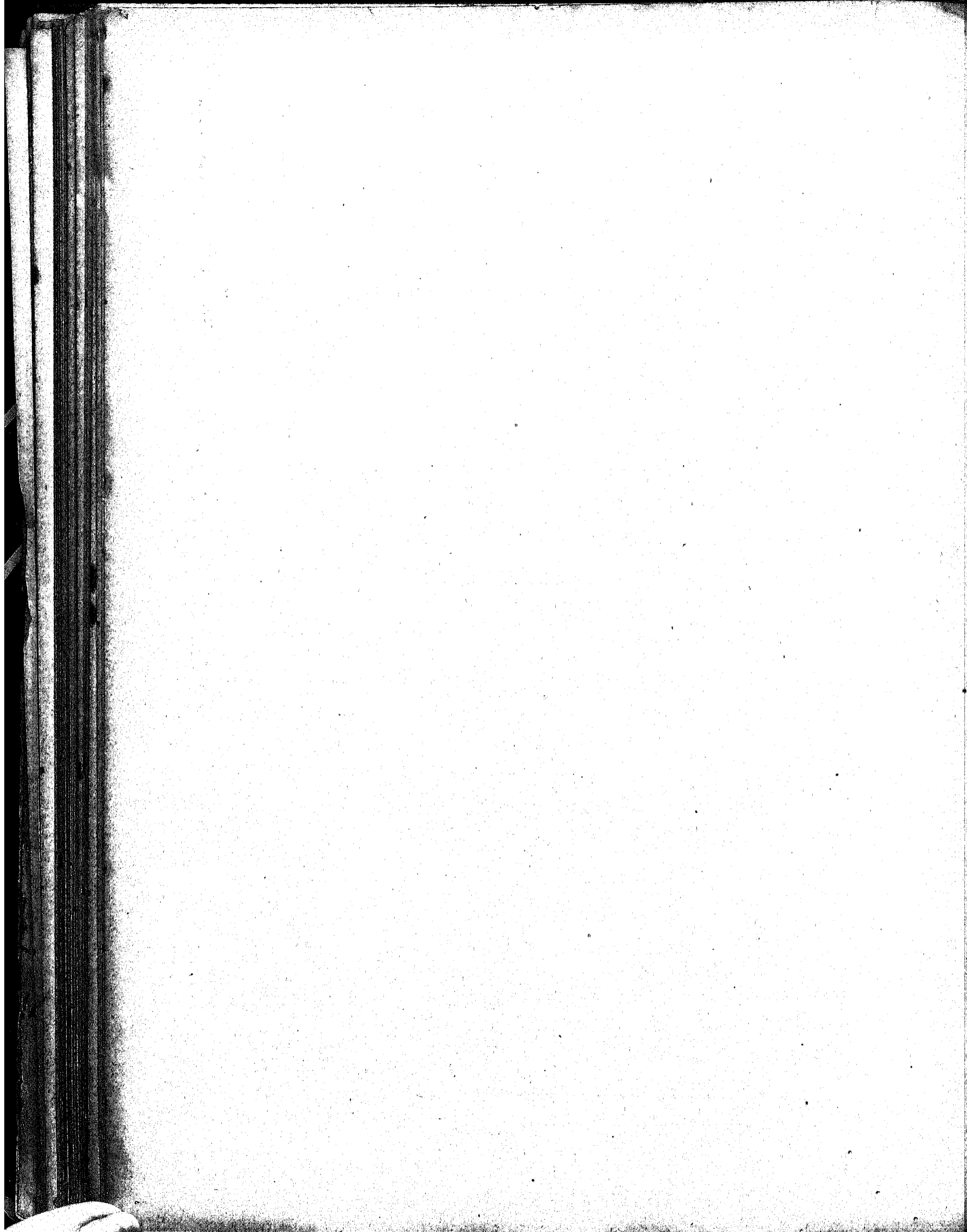



# RESUMO

	OURO	PAPEL
1 Juros e mais despesas da divida externa.....	17.034:466\$667	\$
2 Idem e amortização do emprestimo externo para o resgate das estradas de ferro encampadas.....	7.318:373\$334	\$
3 Idem idem dos emprestimos internos.....	2.286:065\$000	9.600:000\$000
4 Idem da divida interna fundada.....		25.756:084\$000
5 Pensionistas.....		4.675:588\$979
6 Aposentados.....		2.614:064\$520
7 Thesouro Federal.....		1.014:105\$000
8 Tribunal de Contas.....		403:000\$000
9 Recebedoria da Capital Federal.....		350:700\$000
10 Caixa de Amortização.....	100:000\$000	292:742\$500
11 Casa da Moeda.....		666:040\$000
12 Imprensa Nacional e <i>Diario Official</i> .....		1.460:340\$000
13 Laboratorio Nacional de Analyses.....		94:000\$000
14 Administração e custeio dos proprios nacionaes.....		71:280\$000
15 Delegacia do Thesouro em Londres.....	36:600\$000	\$
16 Delegacias Fiscaes.....		1.512:718\$000
17 Alfandegas.....	8:808\$396	10.437:716\$600
18 Mesas de Rendas.....		1.224:220\$000
19 Empregados de repartições extinctas.....		75:550\$986
20 Fiscalisação e mais despesas dos impostos de consumo.....		2.349:400\$000
21 Comissão de 2% na venda de estampilhas.....		200:000\$000
22 Ajuda de custo.....		40:000\$000
23 Gratificação por serviços temporarios e extraordinarios.....		80:000\$000
24 Juros dos bilhetes do Thesouro.....		480:000\$000
25 Idem dos emprestimos do cofre de orphãos.....		650:000\$000
26 Idem dos depositos das Caixas Economicas e Monte de Socorro.....		5.700:000\$000
27 Idem diversos.....		50:000\$000
28 Porcentagem pela cobrança executiva.....		100:000\$000
29 Comissões e corretagens.....		20:000\$000
30 Despesas eventuaes.....		150:000\$000
31 Reposições e restituições.....	50:000\$000	450:000\$000
32 Exercicios findos.....		2.000:000\$000
33 Obras.....		780:000\$000
34 Creditos especiaes.....	1.845:933\$958	\$
	28.680:247\$355	73.297:565\$585
<p>Aplicação da renda especial</p>		
35 Fundo de resgate e de garantia do papel-moeda.....	7.870:000\$000	2.150:000\$000
36 Idem de amortização dos emprestimos internos.....		5.200:000\$000
37 Idem para a Caixa de resgate das apolices das estradas de ferro encampadas.....	160:000\$000	1.658:000\$000
38 Idem para o serviço da Estatistica Commercial.....		270:000\$000
39 Idem para as obras de melhoramentos dos portos.....		2.530:000\$000
	36.710:247\$355	85.105:565\$585

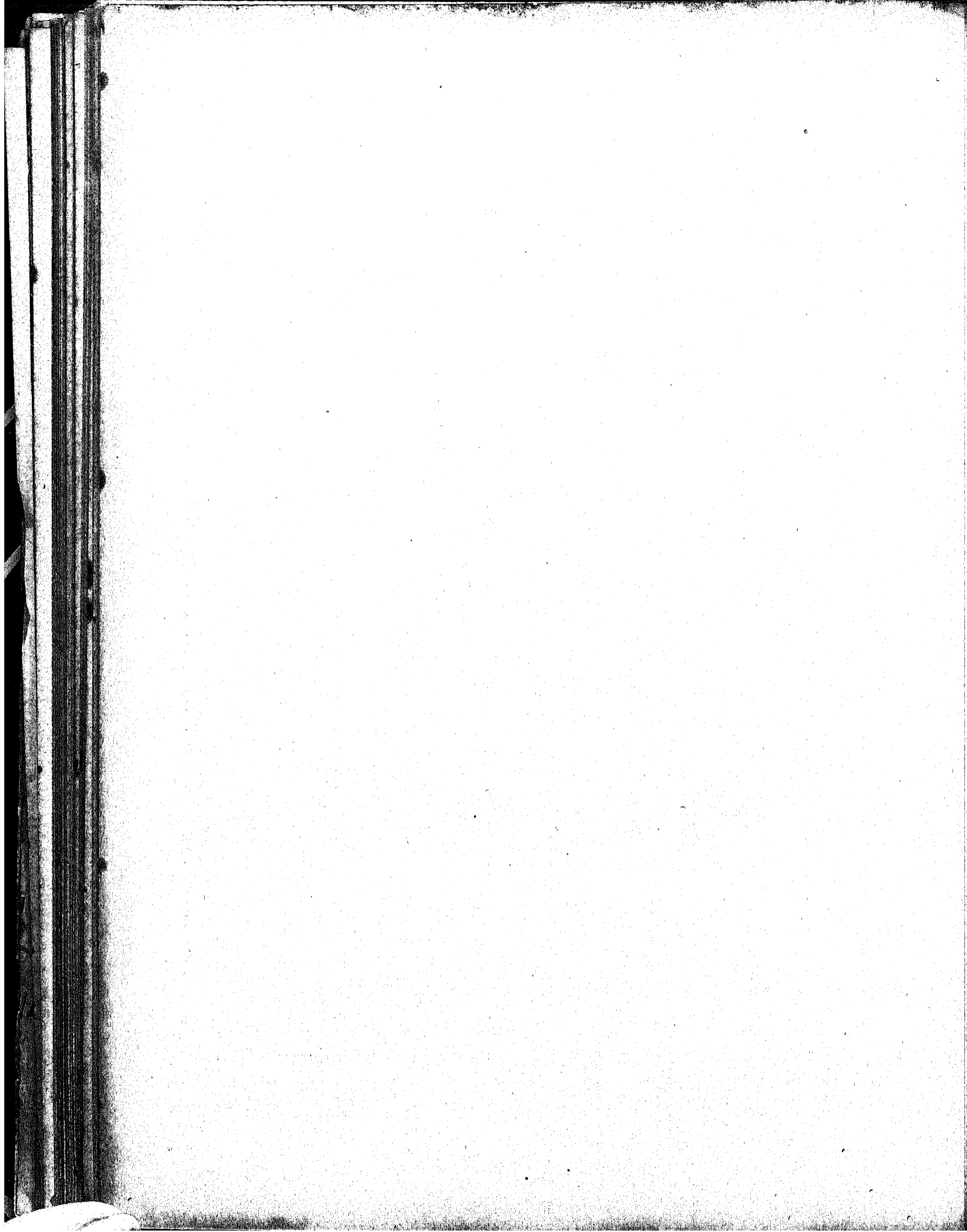

1. Juros e mais despesas da divida externa ao cambio de 27

EMPRESTIMOS	TAXA	JUROS	COMISSÕES	SOMMA	
				EM £	EM RÉIS, OURO
		£ s d	£ s d	£ s d	Em réis, ouro
De 1883..... a vencer-se em 1935	4 ½ %	147.015 0 0	1.470 0 0	148.485 0 0	1.319:866\$667
» 1888..... » 1938	4 ½ %	217.048 10 0	2.170 0 0	219.218 10 0	1.948:608\$889
» 1890..... » 1958	4 %	735.528 0 0	7.356 0 0	742.884 0 0	6.603:413\$333
» 1895..... » 1949	5 %	366.580 0 0	3.666 0 0	370.246 0 0	3.291:075\$556
» 1898 ( <i>Funding loan</i> )..... » 1961	5 %	491.232 0 0	4.312 0 0	495.544 0 0	3.871:502\$222
		1.897.403 10 0	18.974 0 0	1.916.377 10 0	17.034:466\$667

2. Juros e amortização do empréstimo externo para o resgate das estradas de ferro encampadas

Lei n. 746 de 29 de dezembro de 1900, art. 25

DISCRIMINAÇÃO DAS ESTRADAS DE FERRO	VALOR NOMINAL DO EMPRÉSTIMO	JUROS DE 4 %		AMORTIZAÇÃO				TOTAL DA AMORTIZAÇÃO		TOTAL	
				Fixa de ½ %		Diferença entre as garantias e a somma dos juros com amortização de ½ %				Em \$	Em réis a 27
				\$	S						
Natal a Nova Cruz, Conde d'Eu, Recife e S. Francisco, Bahia e S. Francisco, Ramal do Timbó, Minas e Rio. Sudouest Brésilien, Central da Bahia, Comp. Générale (Paraná), D. Thereza Christina e Central de Alagoas.....	14.605.680	584.227	4	73.028	8	166.061	8	239.089	16	823.317	7.918.373\$334

3. Juros e amortização dos empréstimos internos de 1868, 1879 e 1897, contrahidos em virtude dos Decretos ns. 4244, de 15 de setembro de 1868, 7381 de 19 de julho de 1879 e 2695 de 29 de novembro de 1897

	OURO	PAPEL
Juros e amortização do empréstimo de 1868, ao cambio de 27 d. por mil réis.....	1.361:360\$000	
Juros do empréstimo de 1870, idem.....	924:705\$000	
Idem e amortização do de 1897, papel.....		9.600:000\$000
	2.286:065\$000	9.600:000\$000

### 4. Juros da dívida interna

	JUROS	AMORTIZAÇÃO	PAPEL
<b>Lei de 15 de novembro de 1827</b>			
<b>Apólices de 6 % convertidas em títulos de 3 %</b>			
Juros e amortização de 203.569:300\$000, que juntos a 3.672:000\$000 amortizados pela Lei de 1827, a 0:432:200\$000 de capital pago aos possuidores de apólices que não aceitaram a conversão de 6 % para 5 %, e a 4.686:500\$000 de apólices compradas de conformidade com o art. 1º do Decreto n. 823 A de 6 de outubro de 1890, mais 119.747:600\$000 de títulos convertidos ao juro de 4 %, ouro, e também 1.517:500\$000, nos termos da Lei n. 427 de 9 de dezembro de 1896, proveniente das apólices depositadas pelos Bancos Emissores e que passaram a pertencer ao Estado, perfazem o capital de 339.675:100\$000.....	10.178:465\$000	2.035:603\$000	
Idem, idem 119.336:000\$000 que adicionados ao capital de 411:600\$000 pago aos possuidores que não aceitaram a conversão de 4 %, ouro, para 5 %, papel, perfaz a somma de 119.747:600\$000, supra mencionada.....	5.936:800\$000	1.193:360\$000	
Idem, idem de 12:200\$000; sendo 2:000\$000 a emitir para o resgate de acções da Estrada de ferro de Baturité e 10:200\$000 para pagamento de reclamações brasileiras e portuguezas, de conformidade com a Resolução de 25 de setembro de 1810.....	610\$000	122\$000	
	16.145:875\$000	3.229:175\$000	19.375:050\$000
<b>Apólices de 3 %</b>			
Juros e amortização de 155.695:700\$000, que juntos a 161:200\$000 amortizados pela Lei de 1827, a 4.907:400\$000 de apólices convertidas ao juro de 4 %, ouro, de conformidade com o Decreto n. 823 A, de 6 de outubro de 1890, e também 6.207:900\$000 nos termos da Lei n. 427 de 9 de dezembro de 1896, proveniente das apólices depositadas pelos Bancos Emissores e que passaram a pertencer ao Estado, perfazem o capital de 166.972:200\$000.....	7.784:785\$000	1.556:957\$000	
Idem, idem de 4.852:000\$000, que adicionados ao capital de 55:400\$000 pago aos possuidores de apólices de 4 %, ouro, que não aceitaram a conversão, para 5 %, papel, de que trata o Decreto n. 2907 de 11 de junho de 1898, perfaz a somma de 4.907:400\$000, acima mencionada.....	242:600\$000	48:520\$000	
Idem, idem de 176:000\$000 a emitir para completar a somma de 104:987\$000 em que importou o empréstimo autorizado pelo Decreto n. 1976 de 23 de fevereiro de 1895.....	8:800\$000	1:760\$000	
Idem, idem de 2:600\$000 a emitir para o resgate das acções da estrada de ferro S. Paulo e Rio de Janeiro.....	130\$000	26\$000	
Idem, idem de 218:400\$000 a emitir em pagamento das dividas inscriptas no Grande Livro da Divida Publica e nos auxiliares, sendo das primeiras 90:000\$ e das outras 128:400\$000.....	10:920\$000	2:184\$000	
Idem, idem de 31.463:800\$000 a emitir para pagamento da bonificação, na razão de 250\$000 por 1:000\$000, aos possuidores dos títulos de 4 %, ouro, convertidas a 5 %, papel.....	1.558:190\$000	311:638\$000	
	9.605:425\$000	1.921:085\$000	11.526:510\$000
<b>Apólices</b>			
Juros e amortização do capital de 119:600\$000.....	4:784\$000	1:196\$000	5:980\$000
<b>Recapitulação</b>			
Apólices do juro de 5 %, emittidas.....	24.197:350\$000	4.830:470\$000	
Ditas a emittir.....	1.553:950\$000	310:790\$000	
Ditas de 4 %, emittidas.....	4:784\$000	1:196\$000	
	25.756:084\$000	5.151:456\$000	30.907:540\$000
<b>O total acima pertence :</b>			
a juros de apólices em circulação.....		24.202:134\$000	} 30.907:540\$000
a ditos das que se tem de emittir.....		1.553:950\$000	
a amortização.....		5.151:456\$000	
Deduzindo-se a amortização, por estar suspensa ha muitos annos.....			5.151:456\$000
Orça-se a despesa para 1903 em.....			25.756:084\$000

### 5. Pensionistas

Importancia orçada para 1903, inclusive 300:000\$ para as despesas de funeral e pagamento de novas pensões.....	4.675:588\$079
-----------------------------------------------------------------------------------------------------------------	----------------

### 6. Aposentados

	PAPEL
Importancia orçada para 1903, inclusive 100:000\$ para attender á concessão de novas aposentadorias.....	2.614:064\$520



### 7. Thesouro Federal

Decretos ns. 736 de 20 de novembro de 1850, 3582 de 1 de maio de 1867, 5245 de 5 de abril de 1873, Lei n. 3141 de 30 de outubro de 1882, Decretos ns. 9713 de 5 de fevereiro de 1887, 172 de 21 de janeiro de 1890, 1166 de 17 de dezembro de 1892, 1582 de 31 de outubro de 1893, 1957 de 31 de janeiro de 1895, Leis ns. 360 de 30 de dezembro de 1895 e 490 de 16 de dezembro de 1897 e Decreto n. 2807 de 31 de janeiro de 1898.

PESSOAL	ORDENADO	GRATIFICAÇÃO	PAPEL
Ministro.....	4	\$ 36:000\$000	36:000\$000
Directores.....	5	8:000\$000	48:000\$000
Sub-directores.....	2	6:000\$000	45:000\$000
Officiaes do Contencioso.....	2	4:000\$000	12:000\$000
Inspectores.....	5	6:000\$000	45:000\$000
Primeiros escripturarios.....	34	4:000\$000	204:000\$000
Segundos ».....	34	3:200\$000	163:200\$000
Terceiros ».....	32	2:400\$000	115:200\$000
Quartos ».....	24	1:600\$000	80:000\$000
Thesoureiro.....	1	6:000\$000	12:000\$000
Fieis.....	3	3:000\$000	13:500\$000
Pagador.....	1	4:000\$000	7:000\$000
Fieis.....	4	2:600\$000	16:000\$000
Cartorario.....	1	3:200\$000	1:800\$000
Ajudante.....	1	1:600\$000	2:400\$000
Porteiro.....	1	3:200\$000	4:800\$000
Ajudante.....	1	2:000\$000	3:000\$000
Continuos.....	16	1:300\$000	32:000\$000
Correios.....	4	1:300\$000	8:000\$000
	173		829:500\$000
Salario a 16 sorventes a 100\$ mensaes inclusive mais 2\$000 diarios aos encarregados do serviço da guarda.....			19:930\$000
GRATIFICAÇÕES			
A dous solicitadores da fazenda federal no Districto Federal.....		4:800\$000	
Ao official de gabinete do Ministro.....		4:800\$000	
A dous auxiliares de gabinete do Ministro, a 1:800\$000.....		3:600\$000	
Aos empregados da Thesouraria.....		3:200\$000	
» da Pagadoria.....		6:000\$000	
Ao auxiliar da Directoria da Contabilidade e ao das Rendas Publicas.....		3:600\$000	
Diarias que serão abonadas aos inspectores, quando em viagem de inspecção, na razão de 15\$ por dia.....		27:375\$000	53:375\$000
			902:805\$000
MATERIAL			
Expediente : Livros em branco, papel, pennas, aquisição de livros e jornaes, etc.....		36:000\$000	
Movéis: Compra e concertos.....		3:000\$000	
Publicações: Do relatorio, orçamento, balanço, synopse, editaes, etc., etc.....		40:000\$000	
Aluguel da casa do porteiro.....		1:200\$000	
Para fardamento de 4 correios.....		1:200\$000	
Consumo de agua.....		900\$000	
Telegrammas para o exterior.....		9:000\$000	
Despezas diversas. { Serviço telegraphico, telephonic e postal.....		20:000\$000	
{ Illuminação da guarda e dias de festa nacional e respectiva despeza.....			
{ Despezas a cargo do porteiro.....			
{ Carros para pagamento de repartições longinquoas.....			
{ Alimentos aos empregados que sahem da cidade nesse serviço.....			
{ Caixas, caixotes de madeira e zinco e carroças para transporte de numerario, etc.....			111:300\$000
			1.014:105\$000



## 8. Tribunal de Contas

Decreto Legislativo n. 392 de 8 de outubro de 1895 e Decreto n. 2409 de 23 de dezembro de 1896.

		ORDENADO	GRATIFICAÇÃO	TOTAL	PAPEL
<b>PESSOAL</b>					
Presidente.....	1	10:000\$000	8:000\$000	18:000\$000	
Directores.....	3	10:000\$000	5:000\$000	45:000\$000	
Representante do Ministerio Publico.....	1	10:000\$000	5:000\$000	15:000\$000	
Sub-directores.....	3	6:000\$000	3:000\$000	27:000\$000	
Secretario.....	1	6:000\$000	3:000\$000	9:000\$000	
Primeiros escripturarios.....	14	4:000\$000	2:000\$000	84:000\$000	
Segundos » .....	14	3:200\$000	1:600\$000	67:200\$000	
Terceiros » .....	16	2:400\$000	1:200\$000	57:600\$000	
Quartos » .....	10	1:600\$000	800\$000	24:000\$000	
Cartorario.....	1	2:400\$000	1:200\$000	3:600\$000	
Ajudante.....	1	1:600\$000	800\$000	2:400\$000	
Continuos.....	4	1:300\$000	700\$000	8:000\$000	360:800\$000
	69				
Salario a seis serventes, a 100\$ mensaes.....					7:200\$000
					368:000\$000
<b>MATERIAL</b>					
Acquisição de livros e artigos de expediente.....				15:000\$000	
Dita, encadernações de livros de legislação, scientificos e assignatura de jornaes.....				4:000\$000	
Acquisição e concerto de moveis.....				3:000\$000	
Impressão do Relatorio, das actas e publicações diversas.....				10:000\$000	
Diversas despesas.....				3:000\$000	35:000\$000
					403:000\$000

### 9. Recebedoria da Capital Federal

Decreto n. 5323 de 30 de junho de 1873, Lei n. 2940 de 31 de outubro de 1879, arts. 8º e 9º, Decreto n. 3014 de 23 de outubro de 1880, Lei n. 3230 de 3 de setembro de 1884, art. 18 n. 14, Decretos n. 40.169 de 26 de janeiro e n. 14 de 27 de novembro de 1889, Decreto n. 172 de 21 de janeiro de 1890, Decreto n. 1203 de 28 de dezembro de 1892, Lei n. 126 B de 21 de novembro de 1892, Decreto n. 1.166 de 17 de dezembro de 1892, Decreto n. 1482 A de 24 de julho de 1893, Decreto n. 358 de 26 de dezembro de 1895 e Decreto n. 2807 de 31 de janeiro de 1898 e Lei n. 560 de 31 de dezembro de 1898.

		QUOTAS	ORDENADO	SOMMA	PAPEL
<b>PESSOAL</b>					
Director.....	1	40	8:000\$000	8:000\$000	
Sub-director.....	1	30	6:000\$000	6:000\$000	
Primeiros escripturarios.....	8	20	4:000\$000	32:000\$000	
Segundos ».....	10	16	3:200\$000	32:000\$000	
Terceiros ».....	10	12	2:400\$000	24:000\$000	
Quartos ».....	12	8	1:600\$000	19:200\$000	
Thesoureiro.....	1	30	6:000\$000	6:000\$000	
Fieis — 500\$ para quebras.....	4	14	2:800\$000	13:200\$000	
Porteiro.....	1	12	2:400\$000	2:400\$000	
Continuos.....	5	7	1:300\$000	6:500\$000	
	53			149:300\$000	
739 quotas na razão de 0,15 % sobre a lotação de 26.000:000\$000.....				117:000\$000	
Salario de 6 serventes.....				7:200\$000	
Porcentagem de 8 % de 490:000\$ pela cobrança no domicilio dos contribuintes da cidade.....				39:200\$000	
Idem de 10 % sobre 120:000\$, idem idem, fóra da cidade.....				12:000\$000	324:700\$000
<b>MATERIAL</b>					
Expediente: Acquisição e encadernação de livros, papel, pennas e outros artigos.....				10:000\$000	
Preparos de talões, impressos e publicações.....				10:000\$000	
Moveis: aquisição e concertos.....				3:000\$000	
Diversas despesas.....				3:000\$000	26:000\$000
					350:700\$000

### 10. Caixa de Amortização

Decretos ns. 9370 de 14 de fevereiro de 1885, 249 de 6 de março e 995 A de 10 de novembro de 1890  
e Lei n. 560 de 31 de dezembro de 1898

		ORDENADO	GRATIFICAÇÃO	OURO	PAPÉL
<b>PESSOAL</b>					
Inspector.....	1	8:000\$000	4:000\$000		12:000\$000
Chefes de secção.....	2	4:800\$000	2:400\$000		14:400\$000
Primeiros escripturarios.....	5	3:800\$000	1:900\$000		28:500\$000
Segundos ».....	5	2:800\$000	1:500\$000		21:500\$000
Terceiros ».....	5	1:900\$000	900\$000		14:000\$000
Quartos ».....	4	1:500\$000	800\$000		9:200\$000
Thesoureiros.....	2	5:700\$000	2:900\$000		10:200\$000
Fieis.....	8	3:000\$000	1:500\$000		36:000\$000
Corretor.....	1	4:800\$000	2:400\$000		7:200\$000
Ajudantes.....	4	3:100\$000	1:700\$000		10:200\$000
Conferentes.....	8	3:100\$000	1:700\$000		38:400\$000
Archivista.....	1	1:900\$000	900\$000		2:800\$000
Carimbadores.....	5	1:100\$000	700\$000		10:500\$000
Porteiro.....	1	2:400\$000	1:200\$000		3:600\$000
Continuos.....	2	1:300\$000	700\$000		4:000\$000
	54				240:500\$000
Gratificação a 8 serventes a 100\$ mensaes, inclusive mais \$500 réis diarios ao encarregado do serviço da guarda.....					
					9:782\$500
					250:282\$500
<b>MATERIAL</b>					
Expediente: Livros, papel e outros artigos.....			4:500\$000		
Moveis: Acquisição e concertos.....			1:000\$000		
Encomendas de notas ao cambio de 27 d. por 1\$000.....			30:000\$000	100:000\$000	
Assignatura das mesmas.....			300\$000		
Consumo de agua.....					
Despesas diversas {			6:600\$000		
Illuminação.....					
Impressos e publicação de editaes.....					
Transporte e guarda de valores.....					
Serviço telephonic e outras despesas.....					
					42:460\$000
				100:000\$000	292:742\$500

## 11. Casa da Moeda

Decretos ns. 5536 de 31 de janeiro de 1874, 995 A de 10 de novembro de 1890, 358 de 26 de dezembro de 1895

	ORDENADO	GRATIFICAÇÃO	SOMMA	TOTAL
<b>PESSOAL</b>				
Director.....	1	6:000\$000	4:000\$000	10:000\$000
Primeiro escripturario.....	1	3:200\$000	1:600\$000	4:800\$000
Segundo » .....	1	2:400\$000	1:200\$000	3:600\$000
Terceiro » .....	1	1:600\$000	800\$000	2:400\$000
Quarto » .....	1	1:300\$000	700\$000	2:000\$000
Thesoureiro.....	1	3:200\$000	1:600\$000	4:800\$000
Fiel do dito.....	1	2:400\$000	1:200\$000	3:600\$000
Porteiro.....	1	2:000\$000	1:000\$000	3:000\$000
Continuos.....	2	1:200\$000	600\$000	3:600\$000
				37:800\$000
<b>EMPREGADOS TECHNICOS E PESSOAL OPERARIO DAS OFFICINAS</b>				
Fiel de balanças.....	1	2:700\$000	1:300\$000	4:000\$000
Desenhista.....	1	2:200\$000	1:000\$000	3:200\$000
				7:200\$000
<b>LABORATORIO CHIMICO.</b>				
Chefe.....	1	3:600\$000	1:800\$000	5:400\$000
Ensaiaadores.....	4	2:700\$000	1:300\$000	4:000\$000
Praticantes de 1ª classe a 6\$ (em 300 dias).....	1	1:800\$000	1:800\$000	3:600\$000
Ditos de 2ª classe a 5\$ (em 300 dias).....	1	1:500\$000	1:500\$000	3:000\$000
Aprendizes de 1ª classe a 3\$ (em 300 dias).....	2	900\$000	900\$000	1:800\$000
Ditos de 2ª classe a 2\$ (em 300 dias).....	2	600\$000	600\$000	1:200\$000
Ditos de 3ª classe a 1\$ (em 300 dias).....	2	300\$000	600\$000	900\$000
Ditos de 4ª classe a \$500 (em 300 dias).....	2	150\$000	300\$000	450\$000
Servente a 4\$ (em 300 dias).....	1	1:200\$000	1:200\$000	2:400\$000
				29:800\$000
<b>OFFICINA DE FUNDIÇÃO</b>				
Chefe.....	1	3:600\$000	1:800\$000	5:400\$000
Ajudantes.....	2	2:700\$000	1:300\$000	4:000\$000
Operarios de 1ª classe a 8\$ (em 300 dias).....	6	2:400\$000	2:400\$000	4:800\$000
Ditos de 2ª classe a 7\$ (em 300 dias).....	3	2:100\$000	2:100\$000	4:200\$000
Ditos de 3ª classe a 6\$ (em 300 dias).....	4	1:800\$000	1:800\$000	3:600\$000
Ditos de 4ª classe a 5\$ (em 300 dias).....	4	1:500\$000	1:500\$000	3:000\$000
Ditos de 5ª classe a 4\$ (em 300 dias).....	6	1:200\$000	1:200\$000	2:400\$000
Aprendizes de 1ª classe a 3\$ (em 300 dias).....	8	900\$000	900\$000	1:800\$000
Ditos de 2ª classe a 2\$ (em 300 dias).....	4	600\$000	600\$000	1:200\$000
Ditos de 3ª classe a 1\$ (em 300 dias).....	4	300\$000	300\$000	600\$000
Serventes a 4\$ (em 300 dias).....	3	1:200\$000	1:200\$000	2:400\$000
				68:900\$000
<b>OFFICINA DE LAMINAÇÃO</b>				
Chefe.....	1	3:600\$000	1:800\$000	5:400\$000
Ajudantes.....	2	2:700\$000	1:300\$000	4:000\$000
Operarios de 1ª classe a 8\$ (em 300 dias).....	3	2:400\$000	2:400\$000	4:800\$000
Ditos de 2ª classe a 7\$ (em 300 dias).....	6	2:100\$000	2:100\$000	4:200\$000
Ditos de 3ª classe a 6\$ (em 300 dias).....	6	1:800\$000	1:800\$000	3:600\$000
Ditos de 4ª classe a 5\$ (em 300 dias).....	8	1:500\$000	1:500\$000	3:000\$000
Serventes a 4\$ (em 300 dias).....	3	1:200\$000	1:200\$000	2:400\$000
				59:000\$000
<b>OFFICINA DE MACHINAS</b>				
Chefe.....	1	3:600\$000	1:800\$000	5:400\$000
Ajudantes.....	2	2:700\$000	1:300\$000	4:000\$000
Operarios de 1ª classe a 8\$ (em 300 dias).....	3	2:400\$000	2:400\$000	4:800\$000
Ditos de 2ª classe a 7\$ (em 300 dias).....	4	2:100\$000	2:100\$000	4:200\$000
Ditos de 3ª classe a 6\$ (em 300 dias).....	5	1:800\$000	1:800\$000	3:600\$000
Ditos de 4ª classe a 5\$ (em 300 dias).....	9	1:500\$000	1:500\$000	3:000\$000
Ditos de 5ª classe a 4\$ (em 300 dias).....	11	1:200\$000	1:200\$000	2:400\$000
				64:700\$000
				203:300\$000



	ORDENADO	GRATIFICAÇÃO	SOMMA	TOTAL
			12:400\$000	466:800\$000
Reagentes, cadinhos, tijolos, etc.....			20:000\$000	
Material para a fabricação das moedas de nickel e bronze.....			10:000\$000	
Combustíveis.....			54:000\$000	
Papel, tinta, oleos, vernizes, gommas (para sellos, estampilhas, etc.).....			52:000\$000	
Ferro, aço, graxas, madeiras, etc.....			10:000\$000	
Sacos para condução de nickel, cobre, prata e luvas para os trabalhos dos fornos.....			5:000\$000	
Machinas e utensis.....			21:500\$000	
Materiaes para as obras.....			12:000\$000	199:240\$000
Consumo de agua.....			2:340\$000	
				666:040\$000

**Observação**

Nas verbas das officinas consideram-se incluidos os operarios dispensados do ponto.



## 12. Imprensa Nacional e Diario Official

Leis ns. 3229 de 3 de setembro de 1884, art. 8º, n. 2, e 125 de 18 de novembro de 1892, e Decretos ns. 10.269 de 20 de julho de 1889, 1166 de 17 de dezembro de 1892, 1541 C de 31 de agosto de 1893, 1938 de 14 de janeiro de 1895, 358 de 26 de dezembro de 1896 e Lei n. 560 de 31 de dezembro de 1898.

<b>PESSOAL</b>			PAPEL
<b>ADMINISTRAÇÃO</b>			
1 Director geral.....	Ord. e grat.....	9:000\$000	
<b>SECÇÃO CENTRAL</b>			
1 Chefa de Secção.....	Ord. e grat.....	6:000\$000	
1 1º Escriptuario.....	» » .....	4:800\$000	
1 2º ditos.....	» » .....	7:200\$000	
2 3º ditos.....	» » .....	4:800\$000	
1 Thezoureiro.....	» » .....	6:000\$000	
1 Fiel.....	» » .....	3:000\$000	
1 Almoxtarif.....	» » .....	4:200\$000	
1 Porteiro.....	» » .....	3:000\$000	48:000\$000
<b>DIARIO OFFICIAL</b>			
1 Redactor.....	Gratificação.....	5:600\$000	
3 Auxiliares.....	» .....	10:080\$000	15:680\$000
<b>SECÇÃO DE ARTES</b>			
<b>OFFICINAS</b>			
<i>Pessoal permanente</i>			
1 Inspector tecnico das officinas.....	Ord. e grat.	6:000\$000	
1 Apontador geral.....	» » .....	3:360\$000	
1 Agente do almoxarifado.....	» » .....	3:000\$000	
1 Mestre da officina de composição.....	» » .....	5:100\$000	
1 Mestre da officina de impressão typographica.....	» » .....	4:200\$000	
1 Mestre da officina de serviços accessorios.....	» » .....	4:200\$000	
1 Mestre da officina de fundição de typos.....	» » .....	4:200\$000	
1 Mestre da officina de gravura.....	» » .....	4:200\$000	
1 Contramestre da officina de composição.....	» » .....	3:840\$000	
1 Contramestre da officina de serviços accessorios.....	» » .....	3:360\$000	
1 Chefe da revisão.....	» » .....	3:600\$000	
1 Chefe do serviço de impressão lithographica.....	» » .....	3:600\$000	
1 Chefe do serviço de galvanoplastia e stereotypia.....	» » .....	3:600\$000	
1 Chefe do serviço de pautação.....	» » .....	3:600\$000	
1 Chefe do serviço da expedição.....	» » .....	3:600\$000	
1 Chefe do serviço de reparo de machinas.....	» » .....	3:600\$000	
1 Chefe do serviço de carpintaria e obras.....	» » .....	3:600\$000	
1 Chefe do serviço dos motores.....	» » .....	3:600\$000	
1 Chefe do serviço da revisão do <i>Diario Official</i> .....	» » .....	3:396\$000	
1 Paginador do <i>Diario Official</i> .....	» » .....	3:600\$000	
1 Impressor e machinista, idem.....	» » .....	3:600\$000	
		79:470\$000	
<b>PESSOAL AMOVIVEL</b>			
Revisores, conferentes, chefes de turma, aprendizes, escreventes, empregados avulsos, artistas pagos a jornal ou por obra feita, e serventes.....		651:844\$000	731:320\$000
			1795:000\$000
<b>MATERIAL</b>			
Artigos de consumo e aquisição de machinas e instrumentos de trabalho para as officinas e outras despesas, inclusive carretos e diferenças de cambio no pagamento dos objectos vindos da Europa.....		360:000\$000	
Consumo de agua.....		2:340\$000	362:340\$000
<b>EXPEDIENTE</b>			
Objectos para o expediente e despesas miudas.....			3:000\$000
Augmento para o pessoal e material, destinado à execução do art. 10 da receita do corrente exercicio, inclusive a impressão de 2.000 exemplares do <i>Boletim da Legislação Brasileira</i> , organizado pelo cidadão Paulo Tavares. Desse Boletim publicado em 12 fasciculos, 1.000 exemplares ficarão para o Governo e 1.000 serão dados como unica recompensa ao seu organisador, que, si desejar fazer maior tiragem, poderá fazel-a mediante pagamento do papel necessario.....			300:000\$000
			1.460:340\$000

### 13. Laboratorio Nacional de Analyses na Alfandega da Capital Federal

Decreto n. 277 G de 22 de março de 1890, art. 11 n. II da Lei n. 126 B de 21 de novembro de 1892  
e Decreto n. 1257 de 23 de fevereiro de 1893

	ORDENADO	GRATIFICAÇÃO	TOTAL	PAPEL
<b>PESSOAL</b>				
Director.....	1	5:000\$000	3:000\$000	8:000\$000
Chimicos de 1ª classe.....	2	3:200\$000	1:600\$000	9:600\$000
Ditos de 2ª classe.....	4	2:400\$000	1:200\$000	14:400\$000
Ditos de 3ª classe.....	4	2:000\$000	1:000\$000	12:000\$000
Escripturario.....	1	2:000\$000	1:000\$000	3:000\$000
Amanuense.....	1	1:200\$000	600\$000	1:800\$000
Porteiro-conservador.....	1	1:600\$000	800\$000	2:400\$000
	14			
80 quotas na razão de 15 % sobre a renda até o maximo de 160:000\$000.....			24:000\$000	
Salário a serventes .....			3:600\$000	27:600\$000
				78:800\$000
<b>MATERIAL</b>				
Livros, jornaes scientificos e objectos de expediente.....			4:500\$000	
Acquisição de reactivos e de instrumentos e conservação destes.....			8:000\$000	
Consumo de gaz.....			1:200\$000	
Despezas extraordinarias e eventuaes, inclusive asseio do edificio.....			1:500\$000	15:200\$000
				94:000\$000



### 14. Administração e custeio dos proprios e fazendas nacionaes

Decreto n. 100 A de 28 de dezembro de 1889 e diversas ordens do Thesouro, Lei n. 360 de 30 de dezembro de 1895, art. 7º, n. 18

	CAPITAL FEDERAL	AMAZONAS	PAPEL
<b>PESSOAL</b>			
Zelador dos proprios nacionaes.....	9:000\$000	.....	9:000\$000
Ajudante.....	3:000\$000	.....	6:000\$000
Auxillar.....	3:400\$000	.....	3:400\$000
Superintendente da Quinta da Boa Vista.....	4:800\$000	.....	4:800\$000
Feltor e trabalhadores.....	8:400\$000	.....	8:400\$000
Superintendente da Fazenda de Santa Cruz.....	4:800\$000	.....	4:800\$000
Diversos empregados e campeiros, inclusive porcentagem ao cobrador.....	20:000\$000	.....	20:000\$000
Encarregado da Colonia dos Dous Rios.....	1:440\$000	.....	1:440\$000
<b>MATERIAL</b>			
Despezas com o expediente.....	} 1:000\$000	.....	} 1:000\$000
Ditas com as vistorias.....	4:000\$000	.....	4:000\$000
Ditas com a companhia de esgotos.....	2:000\$000	.....	2:000\$000
Custeio e mais despezas com a Quinta da Boa Vista.....	5:440\$000	.....	5:440\$000
Dito idem com a Fazenda de Santa Cruz.....	.....	1:000\$000	1:000\$000
Dito e mais despezas.....	70:280\$000	1:000\$000	71:280\$000

### 15. Delegacia do Thesouro em Londres

Decreto n. 2807 de 31 de janeiro de 1898

PESSOAL		ORDENADO	GRATIFICAÇÃO	OURO
Delegado .....	1	6:000\$000	9:000\$000	15:000\$000
Escripturarios.....	2	3:200\$000	4:600\$000	15:600\$000
				30:600\$000
MATERIAL				
Aluguel de casa, expediente e mais despezas.....				6:000\$000
Ao cambio de 27 d. por 1\$000.....				36:600\$000

### 16. Delegacias fiscaes

Lei n. 126 B de 21 de novembro de 1892, Decretos ns. 1166 de 17 de dezembro de 1892, 1582 de 31 de outubro de 1893, 358 de 26 de dezembro de 1895, Lei n. 490 de 16 de dezembro de 1897 e Decreto n. 2807 de 31 de janeiro de 1898.

		ORDENADO	GRATIFICAÇÃO	SOMMA	PAPEL
<b>S. PAULO</b>					
Pessoal:					
Delegado.....	1	6:000\$000	3:000\$000	9:000\$000	
Primeiros escripturarios.....	3	3:200\$000	1:600\$000	14:400\$000	
Segundos ».....	3	2:600\$000	1:400\$000	12:000\$000	
Terceiros ».....	3	1:600\$000	800\$000	7:200\$000	
Quartos ».....	4	1:300\$000	700\$000	8:000\$000	
Thesoureiro.....	1	4:000\$000	2:000\$000	6:000\$000	
Quebras 600\$000	1	3:200\$000	1:600\$000	4:800\$000	
Pagador.....	2	1:600\$000	800\$000	4:800\$000	
Fiel.....	1	1:600\$000	800\$000	2:400\$000	
Cartorario.....	1	2:400\$000	1:200\$000	3:600\$000	
Porteiro.....	3	800\$000	400\$000	3:600\$000	
Continuos.....					
	23			76:400\$000	
Salarios a 3 serventes — 3\$200 em 300 dias.....				2:880\$000	
				79:280\$000	
Material:					
Expediente.....		Acquisição e encadernação de livros, papel, e outros artigos.....	6:000\$000		
Movéis.....		Compra e concertos.....	200\$000		
Diversas despesas.....		{ Iluminação..... Publicação de editaes..... Assignatura do <i>Diario Official</i> ..... Serviço telegraphico..... Agua, asseio, etc..... Despesas judiciaes.....                     }	5:238\$000		
				11:438\$000	90:718\$000
<b>MINAS GERAES</b>					
Pessoal:					
Delegado.....	1	6:000\$000	3:000\$000	9:000\$000	
Primeiros escripturarios.....	2	3:200\$000	1:600\$000	9:600\$000	
Segundos ».....	2	2:600\$000	1:400\$000	8:000\$000	
Terceiros ».....	2	1:600\$000	800\$000	4:800\$000	
Quartos ».....	2	1:300\$000	700\$000	4:000\$000	
Thesoureiro-pagador.....	1	4:000\$000	2:000\$000	6:000\$000	
Quebras 400\$000	1	1:600\$000	800\$000	2:400\$000	
Fiel.....	1	1:600\$000	800\$000	2:400\$000	
Cartorario.....	1	2:400\$000	1:200\$000	3:600\$000	
Porteiro.....	2	800\$000	400\$000	2:400\$000	
Continuos.....					
	15			52:600\$000	
Salarios a 2 serventes — 3\$ em 300 dias.....				1:800\$000	
				54:400\$000	
Material:					
Expediente.....		Acquisição e encadernação de livros, papel e outros artigos.....	4:500\$000		
Movéis.....		Compra e concertos.....	200\$000		
Diversas despesas.....		{ Iluminação..... Publicação de editaes..... Assignatura do <i>Diario Official</i> ..... Serviço telegraphico..... Agua, asseio, etc..... Despesas judiciaes.....                     }	2:000\$000		
				6:700\$000	61:100\$000
<b>BAHIA</b>					
Pessoal:					
Delegado.....	1	6:000\$000	3:000\$000	9:000\$000	
Primeiros escripturarios.....	3	3:200\$000	1:600\$000	14:400\$000	
Segundos ».....	3	2:600\$000	1:400\$000	12:000\$000	
Terceiros ».....	3	1:600\$000	800\$000	7:200\$000	
Quartos ».....	4	1:300\$000	700\$000	8:000\$000	
Thesoureiro.....	1	4:000\$000	2:000\$000	6:000\$000	
Quebras 600\$000	1	3:200\$000	1:600\$000	4:800\$000	
Pagador.....	2	1:600\$000	800\$000	4:800\$000	
Fiel.....	1	1:600\$000	800\$000	2:400\$000	
Cartorario.....	1	2:400\$000	1:200\$000	3:600\$000	
Porteiro.....	3	800\$000	400\$000	3:600\$000	
Continuos.....					
	23			76:400\$000	
Salarios a 3 serventes — 3\$200 em 300 dias.....				2:880\$000	
				79:280\$000	151:818\$000

		ORDENADO	GRATIFICAÇÃO	SOMMA	PAPEL
<b>DELEGACIAS FISCAES</b>					
BAHIA (continuação)					
Material :					
Expediente.....	Acquisição e encadernação de livros, papel e outros artigos.....	6:000\$000			
Movéis .....	Compra e concertos.....	200\$000			
Diversas despesas.	{ <ul style="list-style-type: none"> <li>Iluminação.....</li> <li>Publicação de editaes.....</li> <li>Assignatura do <i>Diario Official</i>.....</li> <li>Serviço telegraphico.....</li> <li>Água, asseio, etc.....</li> <li>Despezas judiciaes.....</li> </ul> }	3:400\$000			
				9:600\$000	88:880\$000
PERNAMBUCO					
Pessoal :					
Delegado.....		1	6:000\$000	3:000\$000	9:000\$000
Primeiros escripturarios.....		3	3:200\$000	1:600\$000	14:400\$000
Segundos » .....		3	2:600\$000	1:400\$000	12:000\$000
Terceiros » .....		3	1:600\$000	800\$000	7:200\$000
Quartos » .....		4	1:300\$000	700\$000	8:000\$000
Thesoureiro.....	Quebras 600\$000	1	4:000\$000	2:000\$000	6:600\$000
Pagador.....		1	3:200\$000	1:600\$000	4:800\$000
Fieis.....		2	1:600\$000	800\$000	4:800\$000
Cartorario.....		1	1:600\$000	800\$000	2:400\$000
Porteiro.....		1	2:400\$000	1:200\$000	3:600\$000
Continuos.....		3	800\$000	400\$000	3:600\$000
		23			76:400\$000
Salarios a 3 serventes — 3\$200 em 300 dias.....					2:880\$000
					79:280\$000
Material :					
Expediente.....	Acquisição e encadernação de livros, papel e outros artigos.....	6:000\$000			
Movéis.....	Compra e concertos.....	200\$000			
Diversas despesas.	{ <ul style="list-style-type: none"> <li>Iluminação.....</li> <li>Publicação de editaes.....</li> <li>Assignatura do <i>Diario Official</i>.....</li> <li>Serviço telegraphico.....</li> <li>Água, asseio, etc.....</li> <li>Despezas judiciaes.....</li> </ul> }	3:400\$000			
				9:600\$000	88:880\$000
PARÁ					
Pessoal :					
Delegado.....		1	6:000\$000	3:000\$000	9:000\$000
Primeiros escripturarios.....		3	3:200\$000	1:600\$000	14:400\$000
Segundos » .....		3	2:600\$000	1:400\$000	12:000\$000
Terceiros » .....		3	1:600\$000	800\$000	7:200\$000
Quartos » .....		4	1:300\$000	700\$000	8:000\$000
Thesoureiro.....	Quebras 600\$000	1	4:000\$000	2:000\$000	6:600\$000
Pagador.....		1	3:200\$000	1:600\$000	4:800\$000
Fieis.....		2	1:600\$000	800\$000	4:800\$000
Cartorario.....		1	1:600\$000	800\$000	2:400\$000
Porteiro.....		1	2:400\$000	1:200\$000	3:600\$000
Continuos.....		3	800\$000	400\$000	3:600\$000
		23			76:400\$000
Gratificação até 20 % aos empregados.....					15:160\$000
Salarios a 3 serventes — 3\$200 em 300 dias.....					2:880\$000
					94:440\$000
Material :					
Expediente.....	Acquisição e encadernação de livros, papel e outros artigos.....	6:000\$000			
Movéis.....	Compra e concertos.....	200\$000			
Diversas despesas.	{ <ul style="list-style-type: none"> <li>Iluminação.....</li> <li>Publicação de editaes.....</li> <li>Assignatura do <i>Diario Official</i>.....</li> <li>Serviço telegraphico.....</li> <li>Água, asseio, etc.....</li> <li>Despezas judiciaes.....</li> </ul> }	3:400\$000			
				9:600\$000	104:040\$000
					433:618\$000

		ORDENADO	GRATIFICAÇÃO	SOMMA	PAPEL	
<b>DELEGACIAS FISCAES</b>						
<b>RIO GRANDE DO SUL</b>						
Pessoal:						
Delegado.....	1	6:000\$000	3:000\$000	9:000\$000	433:618\$000	
Primeiros escripturarios.....	3	3:200\$000	1:600\$000	14:400\$000		
Segundos ».....	3	2:600\$000	1:400\$000	12:000\$000		
Terceiros ».....	4	1:600\$000	800\$000	9:600\$000		
Quartos ».....	4	1:300\$000	700\$000	8:000\$000		
Thesoureiro.....	1	4:000\$000	2:000\$000	6:400\$000		
Pagador.....	1	4:000\$000	2:000\$000	6:000\$000		
Fiel.....	3	1:600\$000	800\$000	7:200\$000		
Cartorario.....	1	1:600\$000	800\$000	2:400\$000		
Porteiro.....	1	2:400\$000	1:200\$000	3:600\$000		
Continuos.....	3	800\$000	400\$000	3:600\$000		
	<b>25</b>			<b>82:200\$000</b>		
Salarios a 3 serventes — 3\$200 em 300 dias.....				2:880\$000		
				<b>85:080\$000</b>		
Material:						
Expediente.....		Acquisição e encadernação de li- vros, papel e outros artigos.....	8:000\$000			
Movels.....		Compra e concertos.....	200\$000			
Aluguel de casa.....			24:000\$000			
Diversas despesas.....		{ Iluminação..... Publicação de editaes..... Assignatura do <i>Diario Official</i> ... Serviço telegraphico..... Agua, asseio, etc..... Despezas judiciaes.....                     }	6:400\$000			
				<b>38:600\$000</b>		
Para o serviço de repressão de contrabando.....				427:000\$000	550:380\$000	
<b>PARANÁ</b>						
Pessoal:						
Delegado.....	1	4:800\$000	2:400\$000	7:200\$000	59:300\$000	
Primeiros escripturarios.....	2	3:200\$000	1:600\$000	9:600\$000		
Segundos ».....	2	2:400\$000	1:200\$000	7:200\$000		
Terceiros ».....	2	1:600\$000	800\$000	4:800\$000		
Quartos ».....	2	1:300\$000	700\$000	4:000\$000		
Thesoureiro-pagador.....	1	3:600\$000	1:800\$000	5:800\$000		
Fiel.....	1	1:600\$000	800\$000	2:400\$000		
Cartorario.....	1	1:600\$000	800\$000	2:400\$000		
Porteiro.....	1	2:000\$000	1:000\$000	3:000\$000		
Continuos.....	2	700\$000	300\$000	2:000\$000		
	<b>15</b>			<b>48:400\$000</b>		
Salarios a 3 serventes — 3\$000 em 300 dias.....				2:700\$000		
				<b>51:100\$000</b>		
Material:						
Expediente.....		Acquisição e encadernação de livros, papel e outros artigos..	6:000\$000			
Movels.....		Compra e concertos.....	200\$000			
Diversas despesas.....		{ Iluminação..... Publicação de editaes..... Assignatura do <i>Diario Official</i> ... Serviço telegraphico..... Agua, asseio, etc..... Despezas judiciaes.....                     }	2:000\$000			
				<b>8:200\$000</b>		
<b>MARANHÃO</b>						
Pessoal:						
Delegado.....	1	4:800\$000	2:400\$000	7:200\$000	1.043:598\$000	
Primeiros escripturarios.....	2	3:200\$000	1:600\$000	9:600\$000		
Segundos ».....	2	2:400\$000	1:200\$000	7:200\$000		
Terceiros ».....	2	1:600\$000	800\$000	4:800\$000		
Quartos ».....	2	1:300\$000	700\$000	4:000\$000		
Thesoureiro-pagador.....	1	3:600\$000	1:800\$000	5:800\$000		
Fiel.....	1	1:600\$000	800\$000	2:400\$000		
Cartorario.....	1	1:600\$000	800\$000	2:400\$000		
Porteiro.....	1	2:000\$000	1:000\$000	3:000\$000		
Continuos.....	2	700\$000	300\$000	2:000\$000		
	<b>15</b>			<b>48:400\$000</b>		
Salarios a 3 serventes — 3\$000 em 300 dias.....				2:700\$000		
				<b>51:100\$000</b>		



		ORDENADO	GRATIFICAÇÃO	SOMMA	PAPEL
				51:100\$000	1.043:598\$000
<b>DELEGACIAS FISCAES</b>					
<b>MARANHÃO (Continuação)</b>					
Material:					
Expediente.....	Acquisição e encadernação de livros, papel e outros artigos.....				
		5:000\$000			
Moveis.....	Compra e concertos.....				
		1:500\$000			
Diversas despesas.	{ Iluminação..... Publicação de editaes..... Assignatura do <i>Diario Official</i> .... Serviço telegraphico..... Agua, asseio, etc..... Despesas judiciaes.....				
		2:600\$000			
				9:100\$000	60:200\$000
<b>AMAZONAS</b>					
Pessoal:					
Delegado.....		1	4:000\$000	5:000\$000	9:000\$000
Primeiros escripturarios.....		3	2:100\$000	2:700\$000	14:400\$000
Segundos ».....		3	1:600\$000	2:400\$000	12:000\$000
Thesoureiro-pagador.....	Quebras 300\$000	1	2:600\$000	3:400\$000	6:300\$000
Porteiro.....		1	1:700\$000	1:900\$000	3:600\$000
Continuo.....		1	700\$000	800\$000	1:500\$000
		10			46:800\$000
Salarios a 2 serventes — 3\$200 em 300 dias.....					1:020\$000
				48:720\$000	
Material:					
Expediente.....	Acquisição e encadernação de livros, papel, e outros artigos.....				
		5:000\$000			
Moveis.....	Compra e concertos.....				
		200\$000			
Diversas despesas.	{ Iluminação..... Publicação de editaes..... Assignatura do <i>Diario Official</i> .... Serviço telegraphico..... Agua, asseio, etc..... Despesas judiciaes.....				
		2:000\$000			
				7:200\$000	55:920\$000
<b>ALAGÓAS</b>					
Pessoal:					
Delegado.....		1	4:000\$000	2:000\$000	6:000\$000
Primeiros escripturarios.....		3	2:100\$000	1:100\$000	9:600\$000
Segundos ».....		3	1:600\$000	800\$000	7:200\$000
Thesoureiro-pagador.....	Quebras 300\$000	1	2:600\$000	1:400\$000	4:300\$000
Porteiro-cartorario.....		1	1:700\$000	800\$000	2:500\$000
Continuo.....		1	700\$000	300\$000	1:000\$000
		10			30:600\$000
Salarios a 2 serventes — 2\$500 em 300 dias.....					1:500\$000
				32:100\$000	
Material:					
Expediente.....	Acquisição e encadernação de livros, papel e outros artigos.....				
		5:000\$000			
Moveis.....	Compra e concertos.....				
		200\$000			
Diversas despesas.	{ Iluminação..... Publicação de editaes..... Assignatura do <i>Diario Official</i> .... Serviço telegraphico..... Agua, asseio, etc..... Despesas judiciaes.....				
		1:000\$000			
				6:200\$000	38:300\$000
					1.198:018\$000

		ORDENADO	GRATIFICAÇÃO	SOMMA	PAPEL	
<b>DELEGACIAS FISCAES</b>						
<b>CEARÁ</b>						
Pessoal:						
Delegado.....	1	4:000\$000	2:000\$000	6:000\$000	1.198:018\$000	
Primeiros escripturarios.....	3	2:100\$000	1:100\$000	9:600\$000		
Segundos ».....	3	1:600\$000	800\$000	7:200\$000		
Thesoureiro-pagador..... Quebras 300\$000	1	2:600\$000	1:400\$000	4:300\$000		
Porteiro-cartorario.....	1	1:700\$000	800\$000	2:500\$000		
Continuo.....	1	700\$000	300\$000	1:000\$000		
	10			30:600\$000		
Salarios a 2 serventes — 2\$500 em 300 dias.....				1:500\$000		
				32:100\$000		
Material:						
Expediente.....		Acquisição e encadernação de livros, papel e outros artigos.....	5:000\$000		40:300\$000	
Movéis.....		Compra e concertos.....	2:200\$000			
Diversas despesas.....		{ Iluminação..... Publicação de editaes..... Assignatura do <i>Diario Official</i> ..... Serviço telegraphico..... Agua, asseio, etc..... Despezas judiciaes..... }	1:000\$000			
				8:200\$000		
<b>MATTO GROSSO</b>						
Pessoal:						
Delegado.....	1	4:000\$000	2:000\$000	6:000\$000		84:500\$000
Primeiros escripturarios.....	3	2:100\$000	1:100\$000	9:600\$000		
Segundos ».....	3	1:600\$000	800\$000	7:200\$000		
Thesoureiro-pagador..... Quebras 300\$000	1	2:600\$000	1:400\$000	4:300\$000		
Porteiro-cartorario.....	1	1:700\$000	800\$000	2:500\$000		
Continuo.....	1	700\$000	300\$000	1:000\$000		
	10			30:600\$000		
Salarios a 2 serventes — 2\$500 em 300 dias.....				1:500\$000		
				32:100\$000		
Material:						
Expediente.....		Acquisição e encadernação de livros, papel e outros artigos.....	3:200\$000		84:500\$000	
Movéis.....		Compra e concertos.....	200\$000			
Diversas despesas.....		{ Iluminação..... Publicação de editaes..... Assignatura do <i>Diario Official</i> ..... Serviço telegraphico..... Agua, asseio, etc..... Despezas judiciaes..... }	1:000\$000			
				4:400\$000		
Para o serviço de repressão de contrabando na fronteira do Apa.....				48:000\$000		
<b>SANTA CATHARINA</b>						
Pessoal:						
Delegado.....	1	3:200\$000	1:600\$000	4:800\$000		1.322:818\$000
Primeiros escripturarios.....	2	2:000\$000	1:000\$000	6:000\$000		
Segundos ».....	2	1:300\$000	700\$000	4:000\$000		
Thesoureiro-pagador..... Quebras 300\$000	1	2:400\$000	1:200\$000	3:900\$000		
Porteiro-cartorario.....	1	1:100\$000	700\$000	1:800\$000		
Continuo.....	1	700\$000	300\$000	1:000\$000		
	8			21:500\$000		
Salarios a 2 serventes — 2\$500 em 300 dias.....				1:500\$000		
				23:000\$000		

		ORDENADO	GRATIFICAÇÃO	SOMMA	PAPEL
<b>DELEGACIAS FISCAES</b>					
SANTA CATHARINA (continuação)					
Material :					
Expediente.....	Acquisição e encadernação de livros, papel e outros artigos.....	3:500\$000			
Moveis.....	Compra e concertos.....	200\$000			
Diversas despesas.	{ Iluminação..... Publicação de editaes..... Assignatura do <i>Diario Official</i> ..... Serviço telegraphico..... Água, asseio, etc..... Despezas judiciaes..... }	1:000\$000			
				4:700\$000	27:700\$000
ESPIRITO SANTO					
Pessoal :					
Delegado.....		1	3:200\$000	1:600\$000	4:800\$000
Primeiros escripturarios.....		2	2:000\$000	1:000\$000	6:000\$000
Segundos ».....		2	1:300\$000	700\$000	4:000\$000
Thesoureiro-pagador.....	Quebras 300\$000	1	2:400\$000	1:200\$000	3:900\$000
Porteiro-cartorario.....		1	1:100\$000	700\$000	1:800\$000
Continuo.....		1	700\$000	300\$000	1:000\$000
		8			21:500\$000
Salarios a 2 serventes — 2\$500 em 300 dias.....				1:500\$000	
Material :				23:000\$000	
Expediente.....	Acquisição e encadernação de livros, papel e outros artigos.....	3:000\$000			
Moveis.....	Compra e concertos.....	200\$000			
Diversas despesas.	{ Iluminação..... Publicação de editaes..... Assignatura do <i>Diario Official</i> ..... Serviço telegraphico..... Água, asseio, etc..... Despezas judiciaes..... }	1:000\$000			
				4:200\$000	27:200\$000
SERGIPE					
Pessoal :					
Delegado.....		1	3:200\$000	1:600\$000	4:800\$000
Primeiros escripturarios.....		2	2:000\$000	1:000\$000	6:000\$000
Segundos ».....		2	1:300\$000	700\$000	4:000\$000
Thesoureiro-pagador.....	Quebras 300\$000	1	2:400\$000	1:200\$000	3:900\$000
Porteiro-cartorario.....		1	1:100\$000	700\$000	1:800\$000
Continuo.....		1	700\$000	300\$000	1:000\$000
		8			21:500\$000
Salarios a 2 serventes — 2\$500 em 300 dias.....				1:500\$000	
Material :				23:000\$000	
Expediente.....	Acquisição e encadernação de livros, papel e outros artigos.....	3:000\$000			
Moveis.....	Compra e concertos.....	200\$000			
Diversas despesas.	{ Iluminação..... Publicação de editaes..... Assignatura do <i>Diario Official</i> ..... Serviço telegraphico..... Água, asseio, etc..... Despezas judiciaes..... }	1:000\$000			
				4:200\$000	27:200\$000
PARAHYBA					
Pessoal :					
Delegado.....		1	3:200\$000	1:600\$000	4:800\$000
Primeiros escripturarios.....		2	2:000\$000	1:000\$000	6:000\$000
Segundos ».....		2	1:300\$000	700\$000	4:000\$000
Thesoureiro-pagador.....	Quebras 300\$000	1	2:400\$000	1:200\$000	3:900\$000
Porteiro-cartorario.....		1	1:100\$000	700\$000	1:800\$000
Continuo.....		1	700\$000	300\$000	1:000\$000
		8			21:500\$000
Salarios a 2 serventes — 2\$500 em 300 dias.....				1:500\$000	
				23:000\$000	1.404:918\$000



		ORDENADO	GRATIFICAÇÃO	SOMMA	PAPEL
				23:000\$000	1.404:918\$000
<b>DELEGACIAS FISCAES</b>					
PARAHYBA (Continuação)					
Material:					
Expediente.....	Acquisição e encadernação de livros, papel e outros artigos.....	3:000\$000			
Movéis.....	Compra e concertos.....	200\$000			
Diversas despesas.	(Iluminação..... Publicação de editaes..... Assignatura do <i>Diario Official</i> .... Serviço telegraphico..... Água, asseio, etc..... Despezas judiciaes.....)	1:000\$000		4:200\$000	27:200\$000
<b>RIO GRANDE DO NORTE</b>					
Pessoal:					
Delegado.....		3:200\$000	1:600\$000	4:800\$000	
Primeiros escripturarios.....		2:000\$000	1:000\$000	6:000\$000	
Segundos ».....		1:300\$000	700\$000	4:000\$000	
Thesoureiro-pagador.....	Quebras 300\$000	2:400\$000	1:200\$000	3:900\$000	
Porteiro-cartorario.....		1:100\$000	700\$000	1:800\$000	
Continuo.....		700\$000	300\$000	1:000\$000	
		8		21:500\$000	
Salarios a 2 serventes — 2\$500 em 300 dias.....				1:500\$000	
				23:000\$000	
Material:					
Expediente.....	Acquisição e encadernação de livros, papel e outros artigos.....	3:000\$000			
Movéis.....	Compra e concertos.....	200\$000			
Diversas despesas.	(Iluminação..... Publicação de editaes..... Assignatura do <i>Diario Official</i> .... Serviço telegraphico..... Água, asseio, etc..... Despezas judiciaes.....)	1:000\$000		4:200\$000	27:200\$000
<b>PIAUHY</b>					
Pessoal:					
Delegado.....		3:200\$000	1:600\$000	4:800\$000	
Primeiros escripturarios.....		2:000\$000	1:000\$000	6:000\$000	
Segundos ».....		1:300\$000	700\$000	4:000\$000	
Thesoureiro-pagador.....	Quebras 300\$000	2:400\$000	1:200\$000	3:900\$000	
Porteiro-cartorario.....		1:100\$000	700\$000	1:800\$000	
Continuo.....		700\$000	300\$000	1:000\$000	
		8		21:500\$000	
Salarios a 2 serventes — 2\$500 em 300 dias.....				1:500\$000	
				23:000\$000	
Material:					
Expediente.....	Acquisição e encadernação de livros, papel e outros artigos.....	3:000\$000			
Movéis.....	Compra e concertos.....	200\$000			
Diversas despesas.	(Iluminação..... Publicação de editaes..... Assignatura do <i>Diario Official</i> .... Serviço telegraphico..... Água, asseio, etc..... Despezas judiciaes.....)	1:000\$000		4:200\$000	27:200\$000
				4:200\$000	27:200\$000
					1.486:518\$000

		ORDENADO	GRATIFICAÇÃO	SOMMA	P P L
<b>DELEGACIAS FISCAES</b>					1.486.510\$000
<b>GOYAZ</b>					
Pessoal:					
Delegado.....		1	3:200\$000	1:600\$000	4:800\$000
Primeiros escripturarios.....		2	2:000\$000	1:000\$000	6:000\$000
Segundos » .....		2	1:300\$000	700\$000	4:000\$000
Thesoureiro-pagador.....	Quebras 300\$000	1	2:400\$000	1:200\$000	3:900\$000
Porteiro-cartorario.....		1	1:100\$000	700\$000	1:800\$000
Continuo.....		1	700\$000	300\$000	1:000\$000
		8			21:500\$000
Salarios a 2 serventes — 2\$500 em 300 dias.....					1:500\$000
					23:000\$000
Material:					
Expediente.....	Acquisição e encadernação de livros, papel e outros artigos.....		2:000\$000		
Movéis.....	Compra e concertos.....		200\$000		
Diversas despesas.....	{ <ul style="list-style-type: none"> <li>Iluminação.....</li> <li>Publicação de editaes.....</li> <li>Assignatura do <i>Diario Official</i>.....</li> <li>Serviço telegraphico.....</li> <li>Agua, asseio, etc.....</li> <li>Despesas judiciaes.....</li> </ul> }		1:000\$000		
					3:200\$000
					26:200\$000
					1.512.718\$000

### 17. Alfandegas

Decretos n. 6272 de 2 de agosto de 1876, 7063 de 31 de outubro de 1878, 496 de 1 de fevereiro, 248 de 6 de março, 391 B de 10 de maio, 680 de 23 de agosto, 805 de 4 de outubro de 1890, 1166 de 17 de dezembro de 1892, 1582 de 31 de outubro de 1893, Lei n. 360 de 30 de dezembro de 1895, Decreto n. 361 de 2 de janeiro de 1896, Lei n. 490 de 16 de dezembro de 1897 e Decreto n. 2807 de 31 de janeiro de 1898, e Lei n. 560 de 31 de dezembro de 1898, Decreto n. 630 de 31 de outubro de 1899 e Decreto n. 3548 de 8 de janeiro de 1900.

CAPITAL FEDERAL				PAPEL	
Pessoal					
Da Administração:	Ord.	Quotas			
Inspector.....	8:000\$000	36	1	8:000\$000	
Ajudante.....	5:400\$000	21	1	5:400\$000	
Chefes de secção.....	4:800\$000	19	3	14:400\$000	
Conferentes.....	4:200\$000	17	24	100:800\$000	
Primeiros escripturarios.....	4:000\$000	10	12	48:000\$000	
Segundos ».....	3:200\$000	8	30	96:000\$000	
Terceros ».....	2:400\$000	6	32	76:800\$000	
Quartos ».....	1:600\$000	4	20	32:000\$000	
Guarda-mór.....	4:800\$000	21	1	4:800\$000	
Ajudantes.....	Serviços na barra 1:800\$000	4:000\$000	10	2	11:600\$000
Thesoureiro.....	Quebras 1:000\$000	4:000\$000	16	1	5:000\$000
Fleis.....		2:600\$000	7	7	18:200\$000
Porteiro.....		3:600\$000	6	1	3:600\$000
Ajudante.....		2:000\$000	5	1	2:000\$000
Contínuos.....		1:300\$000	3	10	13:000\$000
Administrador das Capatazias.....		4:000\$000	16	1	4:000\$000
Ajudantes.....		3:200\$000	8	2	6:400\$000
Fleis de armazem.....		3:200\$000	8	16	51:200\$000
			165		501:200\$000
1.461 quotas na razão de 0,75 % sobre a lotação de 65.000:000\$000.....					487:500\$000
Serventes da sala do expediente e do archivo a 100\$ mensaes de gratificação.....			30		36:000\$000
					1.024:700\$000
Da Força dos guardas:	Soldo	Grat. Adicional			
Primeiro commandante.....	2:400\$000	1:200\$000	1	3:600\$000	
Segundo dito.....	2:000\$000	1:000\$000	1	3:000\$000	
Sargentos.....	1:800\$000	900\$000	6	16:200\$000	
Guardas.....	1:600\$000	800\$000	180	432:000\$000	454:800\$000
			188		
Das Capatazias:					
Apontador a 230\$ mensaes de gratificação.....			1	2:700\$000	
Ajudante a 180\$ idem idem.....			1	2:100\$000	
Ajudantes de fleis de armazem a 180\$ idem idem.....			17	36:720\$000	
Conferentes de 1ª classe a 180\$ idem idem.....			18	38:880\$000	
Ditos de 2ª classe a 150\$ idem idem.....			20	30:000\$000	
Encarregado da illuminação a 100\$ idem idem.....			1	1:200\$000	
Vigia geral a 5\$ diarios.....			1	1:500\$000	
Mandadores a 5\$ idem.....			5	7:500\$000	
Tanoeiros a 4\$500 idem.....			3	4:050\$000	
Arremadores a 4\$500 idem.....			40	54:000\$000	
Abridores a 4\$ idem.....			60	72:000\$000	
Trabalhadores a 4\$ idem.....			500	600:000\$000	
Marcadores a 3\$ idem.....			14	12:600\$000	
Encarregado da arrecadação.....			1	1:800\$000	
Auxiliares da portaria, thesouraria, etc.....			40	48:000\$000	
Encarregado do deposito da polvora da Ilha do Boqueirão, a 80\$ mensaes de grat.....			1	960\$000	
Serventes a 60\$, idem, idem.....			2	1:440\$000	
Primeiro machinista gratificação mensal.....			1	4:800\$000	
Segundos ditos a 8\$ idem, sendo um em 365 dias.....			2	5:220\$000	
Ajudantes a 6\$500 idem idem.....			2	4:322\$500	
Mandador a 5\$ idem.....			1	1:500\$000	
Foguistas a 5\$ idem, sendo um em 365 dias.....			2	3:325\$000	
Encarregados a 4\$ idem, sendo cinco em 365 dias.....			25	31:300\$000	
Auxiliares a 4\$ idem.....			8	9:600\$000	981:737\$500
			41		2.461:237\$500

						PAPEL
<b>ALFANDEGAS</b>						
CAPITAL FEDERAL (continuação)						
<b>Pessoal</b>						
Das embarcações:						
Encarregado da Ilha Fiscal a 333\$333 de soldo e 166\$667 de gratificação, mensaes.	1	6:000\$000				
Primeiro patrão, gratificação annual.....	1	2:400\$000				
Segundos ditos, idem idem a 2:000\$.....	7	14:000\$000				
Primeiro machinista, idem, idem.....	1	2:900\$000				
Segundos ditos, idem idem a 2:400\$.....	3	7:200\$000				
Foguistas, idem, idem a 1:440\$.....	6	8:640\$000				
Marinheiros, idem, idem a 1:200\$.....	120	144:000\$000			185:140\$000	
	139				2.646:377\$500	
<b>Material</b>						
Expediente: Aquisição e encadernação de livros, papel, penna e outros artigos.....		38:000\$000				
Movéis: Compra e concertos.....		4:000\$000				
Serviço typographico, comprehendidos os ordenados dos typographos.....		20:000\$000				
Aquisição, reparo e conservação do material.....		160:000\$000				
Combustivel e lubrificante.....		90:000\$000				
Diversas despesas..						
Illuminação.....						
Publicação de editaes.....						
Assignatura do <i>Diario Official</i> .....						
Serviço telegraphico.....						
Agua, asseio etc.....						
		32:880\$000			344:880\$000	2.991:257\$500
<b>ESPIRITO SANTO</b>						
<b>Pessoal</b>						
Da Administração:						
	Ord.	Quotas				
Inspector.....	4:000\$000	20	1	4:000\$000		
Primeiros escripturarios.....	2:100\$000	11	5	10:500\$000		
Segundos ».....	1:600\$000	8	6	9:600\$000		
Thesoureiro.....	2:600\$000	14	1	2:900\$000		
Fiel.....	1:400\$000	8	1	1:400\$000		
Porteiro e cartorario.....	1:600\$000	9	1	1:600\$000		
Continuo.....	560\$000	3	1	560\$000		
Administrador das Capatazias.....	1:800\$000	10	1	1:800\$000		
Fiel de armazem.....	1:600\$000	8	1	1:600\$000		
			13	33:960\$000		
175 quotas na razão de 6 % sobre a lotação de 250:000\$000.....				15:000\$000	48:960\$000	
Da Força dos guardas:						
	Soldo	Grat. Adicional				
Commandante.....	1:000\$000	500\$000	1	1:500\$000		
Guardas.....	900\$000	450\$000	12	16:200\$000	17:700\$000	
			0			
			13			
Das Capatazias:						
Trabalhadores, em 300 dias a 5\$000.....			12		18:000\$000	
Das embarcações:						
Machinista a 300\$000 mensaes.....			1	3:600\$000		
Foguista a 150\$000 idem.....			1	1:800\$000		
Marinheiros a 89\$000 idem.....			2	1:920\$000		
Patrão a 90\$000 idem.....			1	1:080\$000		
Remadores a 80\$000 idem.....			12	11:520\$000	19:920\$000	
			17		104:580\$000	2.991:257\$500

**ALFANDEGAS**

ESPIRITO SANTO (continuação)

**Material**

Expediente: Aquisição e encadernação de livros, papel pennis e outros artigos.....	5:000\$000		
Moveis..... Compra e concertos.....	500\$000		
Aquisição, reparo e conservação do material.....	2:500\$000		
Combustivel e lubrificante.....	2:000\$000		

Diversas despesas: {			
Iluminação.....			
Publicação de editaes.....			
Assignatura do <i>Diario Official</i> .....	1:868\$000	11:868\$000	416:448\$000
Serviço telegraphico.....			
Água, asseio, etc.....			

**BAHIA**

**Pessoal**

Da Administração:	Ord.	Quotas		
Inspector.....	6:000\$000	40	1	6:000\$000
Chefes de Secção.....	4:000\$000	20	2	8:000\$000
Conferentes.....	3:800\$000	18	8	30:400\$000
Primeiros escripturarios.....	3:200\$000	16	7	22:400\$000
Segundos       ».....	2:600\$000	14	12	31:200\$000
Terceiros       ».....	1:600\$000	8	12	19:200\$000
Quartos        ».....	1:300\$000	7	14	18:200\$000
Guarda-mór.....	4:000\$000	20	1	4:000\$000
Ajudante.....	2:600\$000	14	1	2:600\$000
Thesoureiro..... Quebras 600\$000	4:000\$000	20	1	4:600\$000
Fiel.....	1:600\$000	8	1	1:600\$000
Porteiro.....	2:400\$000	12	1	2:400\$000
Ajudante.....	1:300\$000	7	1	1:300\$000
Continuos.....	800\$000	4	6	4:800\$000
Administrador das Capatazias.....	3:600\$000	18	1	3:600\$000
Ajudante.....	2:600\$000	14	1	2:600\$000
Fieis de armazem.....	2:600\$000	14	7	18:200\$000

933 quotas na razão de 0,95 % sobre a lotação de 14.000:000\$000.....

Da Força dos guardas:	Soldo	Grat. Adicional		
Commandante.....	2:000\$000	1:000\$000	1	3:000\$000
Sargentos.....	1:600\$000	800\$000	4	9:600\$000
Guardas.....	1:200\$000	600\$000	60	108:000\$000

**Das Capatazias:**

Conferentes a 4\$000 diarios.....	3	3:600\$000	
Mandadores a 4\$000 idem.....	12	14:400\$000	
Vigias a 4\$000 idem.....	5	6:000\$000	
Carpinteiros a 3\$500 idem.....	2	2:100\$000	
Trabalhadores a 3\$000 idem.....	40	36:000\$000	
Ditos a 2\$800 idem.....	50	42:000\$000	
Serventes a 3\$500 idem.....	3	3:150\$000	
Machinista a 150\$000 por mez.....	1	1:800\$000	
Dito a 90\$000 idem.....	1	1:080\$000	
Ajudantes a 70\$000 idem.....	2	1:680\$000	113:250\$000
Foguistas a 60\$000 idem.....	2	1:140\$000	

**Das embarcações:**

Machinista a 200\$000 mensaes.....	1	2:400\$000	
Foguista a 90\$000 idem.....	1	1:080\$000	
Mestros de 1ª classe a 1:460\$000.....	3	4:380\$000	
Ditos de 2ª classe a 1:245\$000.....	6	7:470\$000	
Marinheiros a 3\$000 diarios em 365 dias.....	68	71:460\$000	89:790\$000



						PAPEL	
						637:740\$000	3.107:705\$500
<b>ALFANDEGAS</b>							
BAHIA (continuação)							
<b>Material</b>							
Expediente....	Acquisição e encadernação de livros, papel, pennas e outros artigos.....					10:000\$000	
Moveis.....	Compra e concertos.....					1:000\$000	
Acquisição, reparos e conservação do material.....						14:000\$000	
Combustível e lubrificantes.....						12:000\$000	
Diversas despesas....	{ Iluminação.....					3:350\$000	40:350\$000
	{ Publicação de editaes.....						
	{ Assignatura do <i>Diario Official</i> .....						
	{ Serviço telegraphico.....						
	{ Agua, asseio, etc.....						678:000\$000
<b>A R A C A J Ú</b>							
<b>Pessoal</b>							
Da Administração :		Ord.	Quotas				
Inspector.....		3:200\$000	16	1		3:200\$000	
Primeiros escripturarios.....		2:000\$000	10	4		8:000\$000	
Segundos ».....		1:300\$000	7	6		7:800\$000	
Thesoureiro.....	Quebras 300\$000	2:400\$000	12	1		2:700\$000	
Fiel.....		1:200\$000	6	1		1:200\$000	
Porteiro e cartorario.....		1:400\$000	8	1		1:400\$000	
Continuo.....		480\$000	3	1		480\$000	
Administrador das capatazias.....		1:600\$000	9	1		1:600\$000	
				16		26:380\$000	
136 quotas na razão de 3,5% sobre a lotação de 300:000\$000.....						10:500\$000	
Serventes, salarios.....						1:200\$000	38:080\$000
Da Força dos guardas:		Soldo	Grat. Adicional				
Commandante.....		1:000\$000	500\$000	1		1:500\$000	
Guardas.....		800\$000	400\$000	12		14:400\$000	15:900\$000
				13			
Das Capatazias:							
Trabalhadores a 2\$000 em 300 dias uteis.....				16			9:600\$000
Das embarcações:							
Machinista a 150\$ mensaes de gratificação.....				1		1:800\$000	
Foguista a 80\$, idem.....				1		960\$000	
Marinheiros a 70\$, idem.....				2		1:680\$000	
Patrão a 80\$, idem.....				1		960\$000	
Remadores a 60\$, idem.....				10		7:200\$000	12:600\$000
				15			76:180\$000
<b>Material</b>							
Expediente..	Acquisição e encadernação de livros, papel, pennas e outros artigos.....					3:500\$000	
Moveis.....	Compra e concertos.....					500\$000	
Acquisição, reparos e conservação do material.....						1:000\$000	
Combustível e lubrificantes.....						2:000\$000	
Diversas despesas....	{ Publicação de editaes.....					1:000\$000	8:000\$000
	{ Assignatura do <i>Diario Official</i> .....						
	{ Serviço telegraphico.....						
	{ Agua, asseio, etc.....						
							84:180\$000
							3.869:975\$500

**ALFANDEGAS**

MACEIÓ

**Pessoal**

Da Administração :		Ord.	Quotas			
Inspector.....	4:000\$000	25	1	4:000\$000		
Chefes de secção.....	3:300\$000	17	2	6:600\$000		
Confarentas.....	3:000\$000	15	2	6:000\$000		
Primeiros escripturarios.....	2:600\$000	14	2	5:200\$000		
Segundos ».....	2:000\$000	10	3	6:000\$000		
Terceiros ».....	1:200\$000	6	4	4:800\$000		
Quartos ».....	900\$000	3	4	3:600\$000		
Guarda-mór.....	3:300\$000	17	1	3:300\$000		
Thesoureiro.....	2:600\$000	14	1	3:000\$000		
Fiel.....	1:300\$000	7	1	1:300\$000		
Porteiro.....	1:600\$000	9	1	1:600\$000		
Continuo.....	600\$000	3	2	1:200\$000		
Administrador das Capatazias.....	2:400\$000	12	1	2:400\$000		
Fieis de armazem.....	2:000\$000	10	2	4:000\$000		
			27	53:000\$000		
268 quotas na razão de 2,2 % sobre a lotação de 1.700:000\$000.....				37:400\$000	90:400\$000	
Da Força dos guardas:		Soldo	Grat. Adicional			
Commandante.....	1:400\$000	700\$000	1	2:100\$000		
Sargento.....	1:000\$000	500\$000	1	1:500\$000		
Guardas.....	800\$000	400\$000	15	18:000\$000	21:600\$000	
			17			
Das Capatazias:						
Mandador a 3\$900 em 300 dias.....			1	900\$000		
Marcador a 2\$500 idem idem.....			1	750\$000		
Serventes a 2\$500 idem idem.....			20	15:000\$000	16:650\$000	
			22			
Das embarcações:						
Machinista.....			1	1:800\$000		
Foguista.....			1	720\$000		
Marinheiros a 2\$500 em 365 dias.....			3	2:737\$500		
Patrão a 80\$000 mensaes.....			1	960\$000		
Remadores a 70\$000 mensaes.....			12	10:080\$000	16:297\$500	
			18		144:947\$500	
<b>Material</b>						
Expediente.....	Acquisição e encadernação de livros, papel, pennas e outros artigos.....			4:500\$000		
Movéis.....	Compra e concertos.....			400\$000		
Aluguel de armazem.....				18:000\$000		
Acquisição, reparo e conservação do material.....				3:300\$000		
Combustível e lubrificante.....				1:000\$000		
Diversas despesas.....	(Iluminação..... Publicação de editaes..... Assignatura do <i>Diario Official</i> ..... Serviço telegraphico..... Agua, asseio, etc.....)			1:618\$000		
					28:818\$000	173:765\$500
						4.043:741\$000

PAPEL

3.869:975\$500

								PAPEL	
<b>ALFANDEGAS</b>									
<b>PENEDO</b>									
<b>Pessoal</b>									
Da Administração :									
	Ord.	Quotas							
Inspector.....	3:200\$000	16	1	3:200\$000					
Primeiros escripturarios.....	2:000\$000	10	4	8:000\$000					
Segundos » .....	1:300\$000	7	6	7:800\$000					
Thesoureiro.....	2:400\$000	12	1	2:700\$000					
	Quebras 300\$000								
Fiel.....	1:200\$000	6	1	1:200\$000					
Porteiro e cartorario.....	1:400\$000	8	1	1:400\$000					
Continuo.....	480\$000	3	1	480\$000					
Administrador das Capatazias.....	1:600\$000	9	1	1:600\$000					
		16		26:380\$000					
136 quotas na razão de 12 % sobre a lotação de 140:000\$000.....				16:800\$000			43:180\$000		
	Soldo	Grat. Adicional							
Da Força dos guardas :									
Commandante.....	1:000\$000	500\$000	1	1:500\$000					
Guardas.....	800\$000	400\$000	8	9:600\$000			11:100\$000		
			9						
Das Capatazias :									
Trabalhadores a 1\$300 diarios em 300 dias.....			6				3:240\$000		
Das embarcações :									
Patrão a 80\$000 mensaes.....			3	2:880\$000					
Machinista 150\$000 mensaes.....			1	1:800\$000					
Foguista.....			1	960\$000					
Marinheiros.....			2	1:680\$000					
Remadores a 70\$000.....			10	8:400\$000			15:720\$000		
			17				73:240\$000		
<b>Material</b>									
Expediente.....	Acquisição e encadernação de livros, papel, pennas e outros artigos.....			2:600\$000					
Moveis.....	Compra e concertos.....			150\$000					
Alugueis.....	{ do predio para a Alfandega.....			6:000\$000					
	{ da casa para o destacamento de linha.....			480\$000					
	{ da dita para o destacamento no pontal da barra.....			48\$000					
Acquisição, reparo e conservação do material.....				1:700\$000					
Combustivel e lubrificante.....				1:000\$000					
Concerto do cutter.....				6:000\$000					
Compra de tubos para a lanchar Ondina.....				3:600\$000					
Diversas despesas.....	{ Iluminação.....								
	{ Publicação de editaes.....								
	{ Assignatura do <i>Diario Official</i> .....								
	{ Serviço telegraphico.....								
	{ Agua, asseio, etc.....								
				471\$000			22:049\$000	95:289\$000	
<b>PERNAMBUCO</b>									
<b>Pessoal</b>									
Da Administração :									
	Ord.	Quotas							
Inspector.....	6:000\$000	40	1	6:000\$000					
Chéfes de secção.....	4:000\$000	20	2	8:000\$000					
Conferentes.....	3:800\$000	18	8	30:400\$000					
Primeiros escripturarios.....	3:200\$000	16	7	22:400\$000					
Segundos » .....	2:600\$000	14	12	31:200\$000					
Terceiros » .....	1:600\$000	8	12	19:200\$000					
Quartos » .....	1:300\$000	7	14	18:200\$000					
Guarda-mór.....	4:000\$000	20	1	4:000\$000					
Ajudante.....	2:600\$000	14	1	2:600\$000					
Thesoureiro.....	4:000\$000	20	1	4:600\$000					
	Quebras 600\$000								
Fiel.....	1:600\$000	8	1	1:600\$000					
Porteiro.....	2:400\$000	12	1	2:400\$000					
Ajudante.....	1:800\$000	7	1	1:800\$000					
Continuos.....	800\$000	4	6	4:800\$000					
Administrador das Capatazias.....	3:600\$000	18	1	3:600\$000					
Ajudante.....	2:600\$000	14	1	2:600\$000					
Fieis de armazem.....	2:600\$000	14	7	18:200\$000					
			77	181:600\$000					
933 quotas na razão de 0,94 % sobre a lotação de 18.000:000\$000.....				189:200\$000			350:800\$000		
							350:800\$000	4.130:030\$000	



						PAPEL	
<b>ALFANDEGAS</b>						350:800\$000	
PERNAMBUCO (continuação)							
<b>Pessoal</b>							
Da Força dos guardas:		Soldo	Grat. Adicional				
Commandante.....	2:400\$000	1:200\$000	1	3:600\$000			
Sargentos.....	1:600\$000	800\$000	4	9:600\$000			
Guardas.....	1:200\$000	600\$000	60	108:000\$000	121:200\$000		
			65				
Das Capatazias:							
Ajudantes de feis a 4\$000 em 300 dias.....			7	8:400\$000			
Conferentes de 2ª classe a 5\$000 idem.....			6	9:000\$000			
Mandadores a 6\$000 idem.....			2	3:600\$000			
Arrumadores a 4\$000 idem.....			7	8:400\$000			
Abridores a 3\$000 idem.....			14	12:600\$000			
Vigias de portas a 4\$000 idem.....			6	7:200\$000			
Trabalhadores a 3\$500 idem.....			106	111:200\$000			
Machinistas a 5\$000 idem.....			2	3:000\$000			
Ajudantes a 4\$000 idem.....			2	2:400\$000			
Marcadores a 3\$000 idem.....			6	5:400\$000			
Balanceiros a 3\$000 idem.....			12	10:800\$000			
Carapinas a 5\$000 idem.....			1	1:500\$000	183:600\$000		
			179				
Das embarcações:							
Mestres a 1:600\$000.....			3	4:800\$000			
Machinista.....			1	3:000\$000			
Foguista.....			1	1:200\$000			
Carvoeiro.....			1	1:080\$000			
Carpinteiros a 1:500\$000.....			2	3:000\$000			
Patrões a 1:560\$000.....			6	9:360\$000			
Remadores a 1:000\$000.....			70	70:000\$000	92:440\$000		
			84		748:040\$000		
<b>Material</b>							
Expediente....	Acquisição e encadernação de livros, papel, pennas e outros artigos.....			14:000\$000			
Moveis.....	Compra e concertos.....			1:000\$000			
Acquisição, reparos e conservação do material.....				30:000\$000			
Combustivel e lubrificantes.....				50:000\$000			
Diversas despesas.....	{ Iluminação..... Publicação de editaes..... Assignatura do <i>Diario Official</i> ..... Serviço telegraphico..... Agua, asseio, etc.....			10:018\$000	105:018\$000	858:058\$000	
<b>ALFANDEGAS</b>							
PARAHYBA							
<b>Pessoal</b>							
Da Administração:		Ord.	Quotas				
Inspector.....	4:000\$000	20	1	4:000\$000			
Primeiros escripturarios.....	2:100\$000	11	5	10:500\$000			
Segundos.....	1:600\$000	8	6	9:600\$000			
Thesoureiro.....	2:600\$000	14	1	2:900\$000			
Fiel.....	1:400\$000	8	1	1:400\$000			
Porteiro e cartorario.....	1:600\$000	9	1	1:600\$000			
Continuo.....	560\$000	3	1	560\$000			
Administrador das Capatazias.....	1:800\$000	10	1	1:800\$000			
Fiel de armazem.....	1:600\$000	8	1	1:600\$000			
			18	33:960\$000			
175 quotas na razão de 2,1% sobre a lotação de 900:000\$000.....				18:900\$000			
Salarios a serventes.....				1:212\$000	54:072\$000		
					54:072\$000	4.992:088\$000	

					PAPEL	
					54:072\$000	4.992:088\$000
<b>ALFANDEGAS</b>						
PARAHYBA (continuação)						
<b>Pessoal</b>						
Da Força dos guardas:		Soldo	Grat. Adicional			
Commandante.....		1:000\$000	500\$000	1	1:500\$000	
Guardas.....		800\$000	400\$000	14	16:800\$000	18:300\$000
				15		
Das Capatazias:						
Mandador a 2\$500 em 300 dias.....				1	750\$000	
Abridor a 2\$200 idem.....				1	660\$000	
Trabalhadores a 2\$000 idem.....				15	9:000\$000	
Ditos extraordinarios por occasião da descarga de vapores estrangeiros.....					1:500\$000	11:910\$000
				17		
Das embarcações:						
Machinista a 200\$000 mensaes de gratificação.....				1	2:400\$000	
Foguista a 150\$000, idem.....				1	1:800\$000	
Patrão a 60\$000 idem.....				1	720\$000	
Remadores a 50\$000 idem.....				8	4:800\$000	9:720\$000
				11		94:002\$000
<b>Material</b>						
Expediente.....	Acquisição e encadernação de livros, papel, pennas e outros artigos.....				3:400\$000	
Movéis.....	Compra e concertos.....				400\$000	
Acquisição, reparo e conservação do material.....					1:400\$000	
Combustivel e lubrificantes.....					2:000\$000	
Diversas despesas.....	{ Iluminação..... Publicação de editaes..... Assignatura do <i>Diario Official</i> ..... Serviço telegraphico..... Água, asseio, etc.....				1:500\$000	8:700\$000
<b>RIO GRANDE DO NORTE</b>						
<b>Pessoal</b>						
Da Administração:		Ord.	Quotas			
Inspector.....		3:200\$000	16	1	3:200\$000	
Primeiros escripturarios.....		2:000\$000	10	4	8:000\$000	
Segundos ".....		1:300\$000	7	6	7:800\$000	
Thesoureiro.....	Quebras 300\$000	2:400\$000	12	1	2:700\$000	
Fiel.....		1:200\$000	6	1	1:200\$000	
Porteiro e cartorario.....		1:400\$000	8	1	1:400\$000	
Continuo.....		480\$000	3	1	480\$000	
Administrador das Capatazias.....		1:600\$000	9	1	1:600\$000	
				16	26:380\$000	
136 quotas na razão de 10 % sobre a lotação de 100:000\$000.....					10:000\$000	
Salarios a dous serventes.....					1:440\$000	37:820\$000
					37:820\$000	15.094:790\$000

**ALFANDEGAS**

RIO GRANDE DO NORTE (continuação)

**Pessoal**

Da Força dos guardas:		Soldo	Grat. Adicional			
Commandante.....		1:000\$000	500\$000	1	1:500\$000	
Guardas.....		800\$000	400\$000	9	10:800\$000	12:300\$000
				10		
Das Capatazias:						
Trabalhadores e serventes.....						5:088\$000
Das embarcações:						
Patrão a 65\$000 mensaes.....				1	780\$000	
Marinheiros a 50\$000 idem.....				10	6:000\$000	6:780\$000
				11		61:088\$000

**Material**

Expediente.....	Acquisição e encadernação de livros, pennas outros artigos.....				3:450\$000	
Moveis.....	Compra e concertos.....				600\$000	
Aluguel de casa para armazem.....					300\$000	
Acquisição, reparos e conservação do material.....					3:250\$000	
Dita do um escaler.....					2:000\$000	
Diversas despesas.....	Iluminação.....					
	Publicação de editaes.....					
	Assignatura do <i>Diario Official</i> .....					
	Serviço telegraphico.....					
	Agua, asscio, etc.....					
					918\$000	
						10:518\$000
						72:506\$000

**CEARÁ**

**Pessoal**

Da Administração:		Ord.	Quotas			
Inspector.....		4:000\$000	30	1	4:000\$000	
Chefes de secção.....		3:300\$000	17	2	6:600\$000	
Conferentes.....		3:000\$000	15	3	9:000\$000	
Primeiros escripturarios.....		2:600\$000	14	3	7:800\$000	
Segundos ».....		2:000\$000	10	4	8:000\$000	
Terceiros ».....		1:000\$000	8	5	5:000\$000	
Quartos ».....		800\$000	4	5	4:000\$000	
Guarda-mór.....		3:300\$000	17	1	3:300\$000	
The soureiro.....	Quebras 400\$000	3:200\$000	16	1	3:600\$000	
Fiel.....		1:300\$000	7	1	1:300\$000	
Porteirc.....		1:600\$000	9	1	1:600\$000	
Contingens.....		300\$000	3	2	1:200\$000	
Administrador das Capatazias.....		2:400\$000	12	1	2:400\$000	
Fieis de armazem.....		2:000\$000	10	3	6:000\$000	
				33	63:800\$000	
					40:000\$000	103:800\$000
348 quotas na razão de 2 % sobre a lotação de 2.000.000\$000.....						
Da Força dos guardas:		Soldo	Grat. Adicional			
Commandante.....		1:600\$000	800\$000	1	2:400\$000	
Sargentos.....		1:200\$000	600\$000	2	3:600\$000	
Guardas.....		1:000\$000	500\$000	18	27:000\$000	33:000\$000
				21		
						136:800\$000
						15.167:296\$000

PAPEL

37:820\$000 5.094:790\$000

						PAPEL
<b>ALFANDEGAS</b>						
CEARÁ (continuação)						
<b>Pessoal</b>						
Das Capatazias:						
Mandador a 4\$000 em 300 dias.....	1	1:200\$000				
Conferentes a 3\$000 idem.....	3	2:700\$000				
Trabalhadores a 2\$500 idem.....	40	30:000\$000		33:900\$000		
	44					
Das embarcações:						
Patrão a 100\$000 por mez.....	2	2:400\$000				
Remadores a 90\$000 idem.....	19	20:520\$000		22:920\$000		
	21			193:620\$000		
<b>Material</b>						
Expediente.....		Acquisição e encadernação de livros, papel, pennas e outros artigos.....		5:600\$000		
Movéis.....		Compra e concertos.....		700\$000		
Acquisição, reparos e conservação do material.....				2:000\$000		
Substituição e concertos dosapparehos de latrina.....				1:500\$000		
Diversas despesas.....		{ Iluminação.....		2:218\$000	12:018\$000	205:638\$000
		{ Publicação de editaes.....				
		{ Assignatura do <i>Diario Official</i> .....				
		{ Serviço telegraphico.....				
		{ Agua, asseio, etc.....				
<b>PARNAHYBA</b>						
<b>Pessoal</b>						
Da Administração:						
Inspector.....	Ord.	Quotas				
Primeiros escripturarios.....	3:200\$000	16	1	3:200\$000		
Segundos.....	2:000\$000	10	4	8:000\$000		
Thesoureiro.....	1:300\$000	7	6	7:800\$000		
Fiel.....	2:400\$000	12	1	2:700\$000		
Porteiro e cartorario.....	1:200\$000	6	1	1:200\$000		
Continuo.....	1:400\$000	8	1	1:400\$000		
Administrador das Capatazias.....	480\$000	3	1	480\$000		
	1:600\$000	9	1	1:600\$000		
		16		26:380\$000		
136 quotas na razão de 2,7 % sobre a lotação de 500:000\$000.....				13:500\$000		
Salarios a dous serventes.....				1:200\$000		41:080\$000
Da Força dos guardas:						
Commandante.....	Soldo	Grat. Adicional				
Guardas.....	1:000\$000	500\$000	1	1:500\$000		
	800\$000	400\$000	10	12:000\$000		13:500\$000
			11			
Das Capatazias:						
Mandador.....			1	600\$000		
Trabalhadores.....			6	2:700\$000		3:300\$000
			7			
Das embarcações:						
Patrões a 700\$000.....			2	1:400\$000		
Marinheiros a 580\$000.....			10	5:800\$000		7:200\$000
			12			65:080\$000
<b>Material</b>						
Expediente.....		Acquisição e encadernação de livros, papel, pennas e outros artigos.....		1:900\$000		
Movéis.....		Compra e concertos.....		300\$000		
Edifício.....		Aluguel de casa.....		1:680\$000		
Acquisição, reparo e conservação do material.....		Idem da casa para o destacamento.....		660\$000		
				2:000\$000		
Diversas despesas.....		{ Iluminação.....		600\$000	7:140\$000	72:220\$000
		{ Publicação de editaes.....				
		{ Assignatura do <i>Diario Official</i> .....				
		{ Serviço telegraphico.....				
		{ Agua, asseio, etc.....				
5.445:154\$000						

**ALFANDEGAS**

**MARANHÃO**

**Pessoal**

Da Administração:		Ord.	Quotas			
Inspector.....	4:800\$000	30	1	4:800\$000		
Chefes de secção.....	3:300\$000	17	2	6:600\$000		
Conferentes.....	3:000\$000	16	4	12:000\$000		
Primeiros escripturarios.....	2:600\$000	14	3	7:800\$000		
Segundos »	2:400\$000	12	4	9:600\$000		
Terceiros »	1:300\$000	7	5	6:500\$000		
Quartos »	1:000\$000	5	5	5:000\$000		
Guarda-mór.....	3:300\$000	17	4	3:300\$000		
Ajudante.....	1:700\$000	8	1	1:700\$000		
Thesoureiro.....	3:200\$000	16	1	3:600\$000		
Fiel.....	1:300\$000	7	1	1:300\$000		
Porteiro.....	2:000\$000	10	1	2:000\$000		
Continuos.....	700\$000	3	2	1:400\$000		
Administrador das Capatazias.....	2:400\$000	12	1	2:400\$000		
Fieis de armazem.....	2:400\$000	12	4	9:600\$000		
			36	77:000\$000		
402 quotas na razão de 1,4 % sobre a lotação de 4.000:000\$000.....				56:000\$000	133:600\$000	
Da Força dos guardas:		Soldo	Grat. Adicional			
Commandante.....	1:600\$000	800\$000	1	2:400\$000		
Sargentos.....	1:200\$000	600\$000	2	3:600\$000		
Guardas.....	1:000\$000	500\$000	18	27:000\$000	33:000\$000	
			21			
Das Capatazias:						
Mandadores, a 4\$ em 300 dias.....			3	3:600\$000		
Conferentes idem idem.....			2	2:400\$000		
Vigias, a 4\$ idem.....			2	2:400\$000		
Machinistas dos guindastes a vapor, a 200\$ mensaes.....			2	4:800\$000		
Trabalhadores, a 3\$500 diarios.....			50	52:500\$000	65:700\$000	
			59			
Das embarcações:						
Patrões a 100\$ mensaes.....			4	4:800\$000		
Carpinteiro a 83\$333 idem.....			1	1:000\$000		
Remadores a 90\$ idem.....			39	42:120\$000		
Mestre.....			1	1:200\$000		
Machinista.....			1	2:400\$000		
Foguista.....			1	900\$000		
Carvoeiro.....			1	720\$000	53:140\$000	
			48		285:440\$000	
<b>Material</b>						
Expediente.....	Acquisição e encadernação de livros, papel, pennas e outros artigos.....			6:000\$000		
	Compra e concertos.....			1:000\$000		
Moveis.....				1:400\$000		
Aluguel de casa.....				10:000\$000		
Acquisição, reparo e conservação do material.....				8:000\$000		
Combustivel e lubrificante.....				1:000\$000		
Conducção de volumes.....						
Diversas despesas.....	{ Iluminação.....			6:000\$000	33:400\$000	
	{ Publicação de editaes.....					
	{ Assignatura do <i>Diario Official</i> .....					
	{ Serviço telegraphico.....					
	{ Agua, asseio, etc.....					
					318:908\$000	
					5.764:062\$000	



**ALFANDEGAS**

**PARÁ**

**Pessoal**

PAPEL

5.764:062\$000

Da Administração :		Ord.	Quotas		
Inspector.....	6:000\$000	40	1	6:000\$000	
Chefes de secção.....	4:000\$000	20	2	8:000\$000	
Conferentes.....	3:800\$000	18	8	30:400\$000	
Primeiros escripturarios.....	3:200\$000	16	7	22:400\$000	
Segundos ».....	2:600\$000	14	12	31:200\$000	
Terceiros ».....	1:600\$000	8	12	19:200\$000	
Quartos ».....	1:300\$000	7	12	15:600\$000	
Guarda-mór.....	4:000\$000	20	1	4:000\$000	
Ajudante.....	2:600\$000	14	1	2:600\$000	
Thesoureiro.....	4:000\$000	20	1	4:600\$000	
Fiel.....	1:600\$000	8	1	1:600\$000	
Porteiro.....	2:400\$000	12	1	2:400\$000	
Ajudante.....	1:600\$000	8	1	1:600\$000	
Continuos.....	800\$000	4	5	4:000\$000	
Administrador das Capatazias.....	3:600\$000	18	1	3:600\$000	
Ajudante.....	2:600\$000	14	1	2:600\$000	
Fieis de armazem.....	2:600\$000	14	7	18:200\$000	
			74	178:000\$000	
916 quotas na razão de 1,3 % sobre a lotação de 17.000:000\$000.....				221:000\$000	399:000\$000
Da Força dos guardas :		Soldo	Grat. Adicional		
Commandante.....	2:400\$000	1:200\$000	1	3:600\$000	
Sargentos.....	2:000\$000	1:000\$000	4	12:000\$000	
Guardas.....	1:600\$000	800\$000	55	132:000\$000	147:600\$000
			60		
Das Capatazias :					
Mandadores a 5\$000 em 300 dias.....			4	6:000\$000	
Conferentes de armazem a 4\$500 idem.....			11	14:850\$000	
Vigias a 4\$000 idem.....			13	15:600\$000	
Marcador a 4\$000 idem.....			4	4:800\$000	
Trabalhadores a 4\$500 idem.....			110	148:500\$000	
Machinista a 240\$000 mensaes.....			1	2:880\$000	
Segundo dito a 200\$000 idem.....			3	7:200\$000	
Foguistas a 100\$000 idem.....			4	4:800\$000	204:630\$000
			150		
Das embarcações :					
Commandante.....		Soldo e grat.	1	4:000\$000	
Imediato.....		» »	1	3:000\$000	
Primeiro machinista.....		» »	1	3:600\$000	
Segundo ».....		» »	1	3:000\$000	
Foguistas a 100\$000 mensaes.....		» »	3	3:600\$000	
Carvoeiros a 60\$000 idem.....		» »	2	1:440\$000	
Mestre.....		» »	1	2:400\$000	
Cozinheiro.....		» »	1	540\$000	
Marinheiros de classe superior a 70\$000 mensaes.....		» »	2	1:680\$000	
Ditos a 55\$000 idem.....		» »	10	6:600\$000	
Guardião.....		» »	1	1:800\$000	31:660\$000
			24		
Aviso Serzedello :					
Commandante.....		Soldo e grat.	1	2:400\$000	
Mestre.....		» »	1	1:800\$000	
Machinista.....		» »	1	3:000\$000	
Ajudante.....		» »	1	2:600\$000	
Foguista.....		» »	1	1:200\$000	
Carvoeiro.....		» »	1	960\$000	
Tripolantes a 55\$000 mensaes.....		» »	4	2:640\$000	14:600\$000
			10		
				797:490\$000	5.764:062\$000



<b>ALFANDEGAS</b>						PAPEL
<b>PARÁ (continuação)</b>						
<b>Pessoal</b>						
Lanchas a vapor:						
Encarregados a 150\$000 mensaes.....	Soldo e grat.	2	3:600\$000			
Machinistas a 233\$333 ».....	» »	2	5:600\$000			
Ajudantes a 120\$000 ».....	» »	2	2:880\$000			
Carvoeiros a 80\$000 ».....	» »	2	1:920\$000			
Tripolantes a 55\$000 ».....	» »	4	2:640\$000		16:640\$000	
				12		
Barcas de vigia:						
Escrivão.....	Soldo e grat.	1	2:400\$000			
Mestres a 150\$000 mensaes.....	» »	2	3:600\$000			
Carpinteiro.....	» »	1	1:200\$000			
Patrões a 100\$000 mensaes.....	» »	2	2:400\$000			
Marinheiros a 55\$000 ».....	» »	20	13:200\$000			
Ditos a 70\$000 mensaes.....	» »	2	1:680\$000		24:480\$000	
				28		838:610\$000
<b>Material</b>						
Expediente.....	Acquisição e encadernação de livros, papel, pennas e outros artigos.....		15:600\$000			
Movéis.....	Compra e concertos.....		2:000\$000			
Acquisição, reparo e conservação do material.....			49:700\$000			
Combustível lubrificante.....			42:000\$000			
Munições de bocca.....			43:090\$000			
Diversas despesas.....	Iluminação..... Publicação de editaes..... Assignatura do <i>Diario Official</i> ..... Serviço telegraphico..... Água, asseio, etc.....		11:500\$000		163:800\$000	1.002:440\$000
<b>MANÁOS</b>						
<b>Pessoal</b>						
Da Administração:						
Inspector.....	Ord.	30	4:800\$000	1	4:800\$000	
Chefes de secção.....		17	3:300\$000	2	6:600\$000	
Conferentes.....		15	3:000\$000	4	12:000\$000	
Primeiros escripturarios.....		14	2:600\$000	3	7:800\$000	
Segundos ».....		10	2:400\$000	4	9:600\$000	
Terceros ».....		6	1:300\$000	6	7:800\$000	
Quartos ».....		3	1:000\$000	6	6:000\$000	
Guarda-mór.....		17	3:300\$000	1	3:300\$000	
Ajudante.....		8	1:700\$000	1	1:700\$000	
Thesoureiro.....	Quebras 400\$000	14	3:200\$000	1	3:600\$000	
Fiel.....		7	1:300\$000	1	1:300\$000	
Porteiro.....		9	2:000\$000	1	2:000\$000	
Continuos.....	700\$000	3	700\$000	2	1:400\$000	
Administrador das Capatazias.....	2:400\$000	12	2:400\$000	1	2:400\$000	
Fiel de armazem.....	2:400\$000	10	2:400\$000	1	2:400\$000	
				35	72:700\$000	
343 quotas na razão de 1,8% sobre a lotação de 7.000:000\$000.....					126:000\$000	198:700\$000
Da Força dos guardas:						
Commandante.....	Soldo	1:800\$000	900\$000	1	2:700\$000	
Sargentos.....	1:400\$000	700\$000	600\$000	2	4:200\$000	
Guardas.....	1:200\$000	600\$000		28	50:400\$000	57:300\$000
				31		
Das Capatazias:						
Mandador.....				1	3:000\$000	
Trabalhadores.....				16	48:000\$000	
Ditos extraordinarios para condução de carga da ponte para o armazem.....					11:700\$000	62:700\$000
				17		
Das embarcações:						
Patrão.....				1	1:825\$600	
Remadores.....				14	20:440\$000	
Pessoal da lancha á vapor.....					9:520\$000	31:785\$600
				15		350:485\$600
						6.766:472\$000

						PAPEL
<b>ALFANDEGAS</b>						350:485\$600
<b>MANÁOS (continuação)</b>						6.766:472\$000
<b>Material</b>						
Expediente.....	Acquisição e encadernação de livros, papel, pennas e outros artigos.....			7:000\$000		
Movéis.....	Compra e concertos.....			2:500\$000		
Aluguel de casa.....				6:000\$000		
Acquisição, reparo e conservação do material.....				10:000\$000		
Combustível e lubrificantes.....				5:000\$000		
Diversas despesas...	{ Iluminação..... Publicação de editaes..... Assignatura do <i>Diario Official</i> ..... Serviço telegraphico..... Água, asseio, etc.....			2:518\$000	33:018\$000	383:563\$600
<b>SANTOS</b>						
<b>Pessoal</b>						
Da Administração:		Ord.	Quotas			
Inspector.....		6:000\$000	30	1	6:000\$000	
Chefes de secção.....		4:000\$000	20	2	8:000\$000	
Conferentes.....		3:800\$000	18	8	30:400\$000	
Primeiros escripturarios.....		3:200\$000	16	10	32:000\$000	
Segundos ».....		2:600\$000	14	12	31:200\$000	
Terceiros ».....		1:600\$000	8	12	19:200\$000	
Quartos ».....		1:300\$000	7	12	15:600\$000	
Guarda-mór.....		4:000\$000	20	1	4:000\$000	
Ajudante.....		2:600\$000	14	1	2:600\$000	
Thesoureiro.....	Quebras 600\$000	4:000\$000	20	1	4:600\$000	
Fieis.....		1:600\$000	8	2	3:200\$000	
Porteiro.....		2:400\$000	12	1	2:400\$000	
Continuos.....		800\$000	4	4	3:200\$000	
				67	162:400\$000	
	820 quotas na razão de 0,57 % sobre a lotação de 27.000:000\$000.....				153:900\$000	316:300\$000
Da Força dos guardas:		Soldo	Grat. Adicional			
Commandante.....		2:400\$000	1:200\$000	1	3:600\$000	
Sargentos.....		2:000\$000	1:000\$000	4	12:000\$000	
Guardas.....		1:600\$000	800\$000	70	168:000\$000	183:600\$000
				75		
Das Capatazias:						
	Trabalhadores a 5\$000 por dia.....			15		22:500\$000
Das embarcações:						
	Patrão da lancha a 150\$000 por mez.....			1	1:800\$000	
	Patrões a 150\$000 idem.....			3	5:400\$000	
	Machinistas a 300\$000 idem.....			3	10:800\$000	
	Foguistas a 150\$000 idem.....			3	5:400\$000	
	Remadores a 100\$000 idem.....			30	36:000\$000	59:400\$000
				40		581:800\$000
<b>Material</b>						
Expediente:	Acquisição e encadernação de livros, papel, pennas e outros artigos.....				13:000\$000	
Movéis:	Compra e concertos.....				3:000\$000	
	Acquisição, reparo e conservação do material.....				30:000\$000	
Diversas despesas..	{ Iluminação..... Publicação de editaes..... Assignatura do <i>Diario Official</i> ..... Serviço telegraphico..... Água, asseio etc.....				5:968\$000	51:968\$000
						633:768\$000
						7.783:743\$600

						PAPEL	
<b>ALFANDEGAS</b>							
<b>PARANAGUÁ</b>							
<b>Pessoal</b>							
Da Administração :							
Inspector.....	Ord.	Quotas					
Primeiros escripturarios.....	4:000\$000	20	1	4:000\$000			
Segundos ".....	2:100\$000	11	6	12:600\$000			
Thesoureiro.....	1:600\$000	8	8	12:800\$000			
Fiel.....	2:600\$000	14	1	2:900\$000			
Porteiro e cartorario.....	1:400\$000	8	1	1:400\$000			
Continuo.....	1:600\$000	9	1	1:600\$000			
Administrador das Capatazias.....	560\$000	3	1	560\$000			
Fiel de armazem.....	1:800\$000	10	1	1:800\$000			
	1:600\$000	8	1	1:600\$000			
			21	39:260\$000			
202 quotas na razão de 1,9 % sobre a lotação de 1.500:000\$000.....				28:500\$000	67:760\$000		
Da Força dos guardas :							
Commandante.....	Soldo	Grat. Adicional					
Guardas.....	1:000\$000	500\$000	1	1:500\$000	23:100\$000		
	800\$000	400\$000	18	21:600\$000			
			19				
Das Capatazias :							
Machinista do guindaste a vapor.....			1	1:800\$000			
Mandadores a 4\$500 em 300 dias.....			2	2:700\$000			
Trabalhadores a 4\$000 idem.....			20	24:000\$000	28:500\$000		
			23				
Das embarcações:							
Machinista.....			1	3:000\$000			
Foguista.....			1	1:440\$000			
Patrão.....			1	1:560\$000			
Marinheiros.....			2	2:400\$000			
Patrões a 3\$500 diários.....			2	2:555\$000			
Remadores a 3\$000 idem.....			12	13:140\$000	24:095\$000		
			19		143:455\$000		
<b>Material</b>							
Expediente.....	Acquisição e encadernação de livros, papel, pennis e outros artigos.....			4:300\$000			
Movels.....	Compra e concertos.....			200\$000			
Aluguel de casas no porto de Pedro II e na ilha do Mel, para postos fiscaes.....				600\$000			
Acquisição, reparo e conservação do material.....				2:600\$000			
Combustivel e lubrificante.....				4:500\$000			
Para assentamento de um guindaste.....				6:000\$000			
Remoção de volumes para armazens.....				6:000\$000			
Diversas despesas.....	{ Iluminação..... { Publicação de editaes..... { Assignatura do <i>Diario Official</i> ..... { Serviço telegraphico..... { Agua, asseio, etc.....			1:000\$000	25:200\$000	108:055\$000	
<b>SANTA CATHARINA</b>							
<b>Pessoal</b>							
Da Administração:							
Inspector.....	Ord.	Quotas					
Conferentes.....	4:000\$000	20	1	4:000\$000			
Primeiros escripturarios.....	3:000\$000	15	2	6:000\$000			
Segundos ".....	2:100\$000	11	5	10:500\$000			
Guarda-mór.....	1:600\$000	8	6	9:600\$000			
Thesoureiro.....	1:600\$000	17	1	3:300\$000			
Fiel.....	3:300\$000	14	1	2:900\$000			
Porteiro e cartorario.....	2:600\$000	14	1	2:900\$000			
Continuo.....	1:400\$000	8	1	1:400\$000			
Administrador das Capatazias.....	1:400\$000	9	1	1:600\$000			
Fiel de armazem.....	560\$000	3	1	560\$000			
	1:800\$000	10	1	1:800\$000			
	1:600\$000	8	1	1:600\$000			
			21	43:260\$000			
222 quotas na razão de 2,6 % sobre a lotação de 850:000\$000.....				22:100\$000	66:560\$000		
Salarios a serventes.....				1:200\$000			
					66:560\$000	7.953:398\$000	

**ALFANDEGAS**

SANTA CATHARINA (continuação)

**Pessoal**

Da Força dos guardas :	Soldo	Grat. Adicional			
Commandante.....	1:000\$000	500\$000	1	1:500\$000	21:900\$000
Guardas.....	800\$000	400\$000	17	20:400\$000	
			18		
Das Capatazias :					
Trabalhadores a 3\$000 em 300 dias.....			12		10:800\$000
Das embarcações :					
Machinista.....			1	2:000\$000	18:200\$000
Poguisa.....			1	960\$000	
Patrão.....			1	840\$000	
Marinheiros.....			2	1:200\$000	
Patrões a 70\$000 mensaes.....			2	1:680\$000	
Remadores a 60\$000 idem.....			16	11:520\$000	
			15		
					117:460\$000

**Material**

Expediente.....	Acquisição e encadernação de livros, papel, pennas e outros artigos.....			4:300\$000	
Movéis.....	Compra e concertos.....			400\$000	
Acquisição, reparo e conservação do material.....				2:700\$000	
Combustivel lubrificante.....				4:000\$000	
Acquisição de uma lancha a vapor para o serviço de alto mar.....				80:000\$000	
Diversas despesas.	{ Iluminação..... Publicação de editaes..... Assignatura do <i>Diario Official</i> ..... Serviço telegraphico..... Água, asseio, etc.....			1:800\$000	93:200\$000
					210:660\$000

**PORTO ALEGRE**

**Pessoal**

Da Administração :	Ord.	Quotas				
Inspector.....	4:800\$000	24	1	4:800\$000	162:100\$000	
Chefes de secção.....	4:000\$000	20	2	8:000\$000		
Conferentes.....	3:800\$000	18	4	15:200\$000		
Primeiros escripturarios.....	3:200\$000	16	4	12:800\$000		
Segundos ».....	2:400\$000	12	10	24:000\$000		
Terceiros ».....	1:600\$000	8	8	12:800\$000		
Quartos ».....	1:300\$000	7	8	10:400\$000		
Guarda-mór.....	3:300\$000	17	1	3:300\$000		
Thesoureiro.....	3:600\$000	18	1	4:000\$000		
Fiel.....	1:600\$000	8	1	1:600\$000		
Porteiro.....	2:000\$000	10	1	2:000\$000		
Continuos.....	700\$000	3	2	1:400\$000		
Administrador das Capatazias.....	2:600\$000	14	1	2:600\$000		
Fieis de*armazem.....	2:400\$000	12	3	7:200\$000		
			47	110:100\$000		
549 quotas á razão de 1,30 % sobre a lotação de 4.000:000\$000.....				52:000\$000		
						162:100\$000

162:100\$000 8.163:058\$600

**ALFANDEGAS**

PORTO ALEGRE (continuação)

**Pessoal**

Da Força dos guardas :

	Saldo	Grat. Adicional			
Commandante.....	1:600\$000	800\$000	1	2:400\$000	
Sargento.....	1:200\$000	600\$000	2	3:600\$000	
Guardas.....	1:000\$000	500\$000	20	30:000\$000	36:000\$000
			23		

Das Capatazias :

Conferente do cães a 80\$000 mensaes.....			1	960\$000	
Arrumadores a 2\$800 diarios em 300 dias.....			3	2:520\$000	
Mandador a 3\$500 idem, idem.....			1	1:050\$000	
Marcadores a 3\$500 idem, idem.....			3	3:150\$000	
Serventes a 3\$000 idem, idem.....			93	83:700\$000	91:380\$000
			101		

Das embarcações :

Patrões de escaleres a 80\$000 mensaes.....			2	1:920\$000	
Marinheiros idem, a 60\$000 idem.....			12	8:640\$000	10:560\$000
			14		300:040\$000

**Material**

Expediente — Acquisição e encadernação de livros, papel pennas e outros artigos.....				4:500\$000	
Moveis — Compra e concertos.....				400\$000	
Alugueis de casas.....				30:000\$000	
Acquisição, reparo e conservação do material.....				7:000\$000	

Diversas despesas..	(	Illuminação.....				
	)	Publicação de editaes.....				
	(	Assignatura do <i>Diario Official</i> .....		6:736\$000	54:636\$000	351:676\$000
	)	Servico telegraphico.....				
	(	Agua, asseio, etc.....				

**RIO GRANDE DO SUL**

**Pessoal**

Da Administração :

	Ord.	Quotas		
Inspector.....	6:000\$000	34	1	6:000\$000
Chefes de secção.....	4:000\$000	17	2	8:000\$000
Conferentes.....	3:800\$000	16	5	19:000\$000
Primeiros escripturarios.....	3:200\$000	14	4	12:800\$000
Segundos ».....	2:600\$000	12	4	10:400\$000
Terceiros ».....	1:600\$000	7	6	9:600\$000
Quartos ».....	1:300\$000	5	6	7:800\$000
Guarda-mór.....	4:000\$000	17	1	4:000\$000
Ajudante.....	2:600\$000	10	1	2:600\$000
Thesoureiro.....	4:000\$000	16	1	4:600\$000
Fiel.....	1:600\$000	7	1	1:600\$000
Porteiro.....	2:400\$000	10	1	2:400\$000
Contínuos.....	800\$000	3	2	1:600\$000
Administrador das Capatazias.....	3:600\$000	12	1	3:600\$000
Fieis de armazem.....	2:600\$000	12	4	10:400\$000
			40	104:400\$000

450 quotas na razão de 0,65 % sobre a lotação de 8.000:000\$000.....

	52:000\$000	156:400\$000	
		156:400\$000	8.517:734\$600

PAPEL

162:100\$000 8.163:058\$600



						PAPRL
<b>ALFANDEGAS</b>						156:400\$000
RIO GRANDE DO SUL (continuação)						8.517:734\$800
<b>Pessoal</b>						
Da Força dos guardas:		Soldo	Grat. Adicional			
Commandante.....	1:600\$000	800\$000	1	2:400\$000		
Sargentos.....	1:200\$000	600\$000	2	3:600\$000		
Guardas.....	1:000\$000	500\$000	40	60:000\$000	66:000\$000	
			43			
Das Capatazias:						
Conferentes do cães a 80\$000 mensaes.....			2	1:020\$000		
Marcador a 3\$500 diarios em 300 dias.....			1	1:050\$000		
Arrumador a 3\$500 diarios idem idem.....			1	4:200\$000		
Serventes a 3\$900 idem idem.....			62	55:800\$000	62:970\$000	
			69			
Das embarcações:						
Patrão a 100\$000 mensaes.....			1	1:200\$000		
Patrão a 80\$000 idem.....			4	3:840\$000		
Machinista a 120\$000 idem.....			1	1:440\$000		
Marinheiros a 60\$000 idem.....			30	28:080\$000	34:560\$000	
			45		319:930\$000	
<b>Material</b>						
Expediente.....	Acquisição e encadernação de livros, papel, pennas e outros artigos.....			4:500\$000		
Movéis.....	Compra e concertos.....			400\$000		
Aluguel da casa do destacamento de S. José do Norte.....				300\$000		
Acquisição, reparo e conservação do material.....				13:000\$000		
Diversas despesas..	{ Iluminação..... Publicação de editaes..... Assignatura do <i>Diario Official</i> ..... Serviço telegraphico..... Agua, asseio, etc.....			6:890\$000	25:150\$000	345:080\$000
<b>URUGUAYANA</b>						
<b>Pessoal</b>						
Da Administração:		Ord.	Quotas			
Inspector.....		1:000\$000	20	1	4:000\$000	
Primeiros escripturarios.....		2:400\$000	11	6	12:600\$000	
Segundos.....		1:600\$000	8	8	12:800\$000	
Thesoureiro.....	Quebras 300\$000	2:600\$000	14	1	2:900\$000	
Fiel.....		1:400\$000	8	1	1:400\$000	
Porteiro e cartorario.....		1:600\$000	9	1	1:600\$000	
Continuo.....		560\$000	3	1	560\$000	
Administrador das Capatazias.....		1:800\$000	10	1	1:800\$000	
Fiel de armazem.....		1:600\$000	8	1	1:600\$000	
				21	30:260\$000	
202 quotas na razão de 5% sobre a lotação de 600:000\$000.....					30:000\$000	60:260\$000
					69:260\$000	8.862:820\$000



						PAPEL	
<b>ALFANDEGAS</b>							
URUGUAYANA (continuação)							
<b>Pessoal</b>							
Da Força dos guardas :		Soldo	Grat. Adicional				
Commandante.....		1:600\$000	800\$000	1	2:400\$000		
Sargentos.....		1:200\$000	600\$000	2	3:600\$000		
Guardas.....		1:000\$000	500\$000	45	67:500\$000	73:500\$000	
				48			
Das Capatazias :							
Arrumador a 3\$500 diários em 300 dias.....				1	1:050\$000		
Serventes a 3\$000 idem idem.....				11	9:900\$000		
Ditos extraordinarios para condução de volumes.....				1	2:400\$000	13:350\$000	
				12			
Das embarcações :							
Patrões de escaleros a 80\$000 mensaes.....				2	1:920\$000		
Marinheiros a 60\$000 idem.....				18	12:960\$000		
Machinista.....				1	1:440\$000		
Foguista a 60\$000 mensaes.....				1	720\$000	17:040\$000	
				22		173:150\$000	
<b>Material</b>							
Expediente: Aquisição e encadernação de livros, papel, pennas e outros artigos.....					3:300\$000		
Movéis: Compra e concertos.....					400\$000		
Aluguel da casa.....					6:000\$000		
Aquisição, reparo e conservação do material.....					15:500\$000		
Cavalgaduras para o serviço da fronteira.....					4:000\$000		
Diversas despesas.....							
{ Iluminação.....							
{ Publicação de editaes.....							
{ Assignatura do <i>Diario Official</i> .....							
{ Serviço telegraphico.....							
{ Agua, asscio, etc.....							
					1:086\$000	30:286\$000	203:436\$000
<b>SANT'ANNA DO LIVRAMENTO</b>							
<b>Pessoal</b>							
Da Administração :		Ord.	Quota				
Inspector.....		3:200\$000	20	1	3:200\$000		
Primeiros escripturarios.....		2:000\$000	11	5	10:000\$000		
Segundos ditos.....		1:300\$000	8	7	9:100\$000		
Thesoureiro.....	Quebras 300\$000	2:400\$000	14	1	2:700\$000		
Fiel.....		1:200\$000	8	1	1:200\$000		
Porteiro.....		1:400\$000	9	1	1:400\$000		
Continuo.....		480\$000	3	1	480\$000		
Administrador das Capatazias.....		1:600\$000	9	1	1:600\$000		
				18	29:080\$000		
174 quotas a 4 % sobre a lotação de 300:000\$000.....					12:000\$000	41:080\$000	
Da Força dos guardas :							
Guardas a 1:000\$000.....				10		10:000\$000	
Da s Capatazias:							
Trabalhadores a 3\$000.....				5	4:500\$000		
Serventes a 2\$000.....				2	1:200\$000	5:700\$000	
				17			
<b>Material</b>							
Expediente: Aquisição e encadernação de livros, papel, pennas e outros artigos.....					3:000\$000		
Movéis: Compra e concertos.....					300\$000		
Aluguel da casa.....					4:800\$000		
					8:000\$100	57:380\$000	9:060:256\$600

						PAPEL
				8:100\$000	57:380\$000	9.066:256\$600
<b>ALFANDEGAS</b>						
SANT'ANNA DO LIVRAMENTO (continuação)						
<b>Material</b>						
Diversas despesas..	{	Iluminação.....	.....	1:000\$000	9:100\$000	66:480\$000
		Publicação de editaes.....	.....			
		Assignatura do <i>Diario Official</i> .....	.....			
		Serviço telegraphico.....	.....			
		Agua, asseio, etc.....	.....			
<b>CORUMBÁ</b>						
<b>Pessoal</b>						
Da Administração :		Ord.	Quotas			
Inspector.....		4:000\$000	20	1	4:000\$000	
Primeiros escripturarios.....		2:100\$000	11	5	10:500\$000	
Segundos ditos.....		1:600\$000	8	6	9:600\$000	
Thesoureiro.....	Quebras 300\$000	2:600\$000	14	1	2:900\$000	
Fiel.....		1:400\$000	8	1	1:400\$000	
Porteiro e cartorario.....		1:600\$000	9	1	1:600\$000	
Continuo.....		560\$000	3	1	560\$000	
Administrador das Capatazias.....		1:800\$000	10	1	1:800\$000	
Fiel de armazem.....		1:600\$000	8	1	1:600\$000	
				18	33:960\$000	
175 quotas na razão de 3,2 % sobre a lotação de 1.400:000\$000.....					44:800\$000	78:760\$000
Da Força dos guardas:		Soldo	Grat. Adicional			
Commandante .....		1:000\$000	500\$000	1	1:500\$000	
Guardas.....		800\$000	400\$000	14	16:800\$000	18:300\$000
				15		
<b>Das Capatazias :</b>						
Machinista.....				1	1:800\$000	
Foguista.....				1	900\$000	
Trabalhadores a 3\$ em 300 dias.....				10	9:000\$000	11:700\$000
				12		
<b>Das embarcações :</b>						
Machinista.....				1	2:400\$000	
Foguista.....				1	1:200\$000	
Patrão.....				1	1:200\$000	
Remadores a 600\$000.....				12	7:200\$000	12:000\$000
				15		120:760\$000
<b>Material</b>						
Expediente... Acquisição e encadernação de livros, papel, pennas e outros artigos.....					3:000\$000	
Movels..... Compra e concertos.....					300\$000	
Acquisição, reparo e conservação do material.....					1:300\$000	
Combustivel e lubrificantes.....					3:800\$000	
Diversas despesas.....	{	Iluminação.....	.....	1:500\$000	9:900\$000	130:660\$000
		Publicação de editaes.....	.....			
		Assignatura do <i>Diario Official</i> .....	.....			
		Serviço telegraphico.....	.....			
		Agua, asseio, etc.....	.....			
<b>MACAHE</b>						
<b>Pessoal</b>						
Da Administração :		Ord.	Quotas			
Inspector.....		3:200\$000	16	1	3:200\$000	
Primeiros escripturarios.....		2:000\$000	10	4	8:000\$000	
Segundos ditos.....		1:300\$000	7	6	7:800\$000	
Thesoureiro.....	Quebras 300\$000	2:400\$000	12	1	2:700\$000	
Fiel.....		1:200\$000	6	1	1:200\$000	
Porteiro.....		1:400\$000	8	1	1:400\$000	
Continuo.....		480\$000	3	1	480\$000	
Administrador das Capatazias.....		1:600\$000	9	1	1:600\$000	
				16	26:380\$000	
136 quotas na razão de 20 % sobre a lotação de 60:000\$000.....					12:000\$000	38:380\$000 9.263:306\$600

				PAPEL	OURO
				38:380\$000	9.263:396\$000
<b>ALFANDEGAS</b>					
MACAHE (continuação)					
<b>Pessoal</b>					
Da Força dos guardas:		Soldo	Grat. Adicional		
Commandante.....		1:000\$000	500\$000	1	1:500\$000
Guardas.....		800\$000	400\$000	8	9:600\$000
				9	
Das Capatazias:					
Trabalhadores a 3\$000 diários em 300 dias.....				10	9:000\$000
Machinista a 100\$000 mensues.....				1	1:200\$000
				11	
Das embarcações:					
Patrão a 100\$000 mensues.....				1	1:200\$000
Remadores a 80\$000 idem.....				4	3:840\$000
				5	
					64:720\$000
<b>Material</b>					
Expediente.....	Acquisição e encadernação de livros, papel e outros artigos.....				4:000\$000
					500\$000
Moveis.....	Compra e concertos.....				600\$000
Aluguel da casa para o destacamento da linha.....					3:000\$000
Acquisição, reparo e conservação do material.....					1:000\$000
Combustível e lubrificantes.....					
Diversas despesas.....	{ Iluminação..... Publicação de editaes..... Assignatura do <i>Diario Official</i> ..... Serviço telegraphico..... Agua, asseio, etc.....			500\$000	9:600\$000
					74:820\$000
					100:000\$000
Para despesas imprevistas ou urgentes nas diversas alfandegas....					
Augmento destinado a occorrer a juizo do Governo, ás mais urgentes necessidades destas repartições, comprehendendo concertos e reparos nos edificios e pontes, criação de postos fiscaes, acquisição do material e custoio respectivo.....					1.000:000\$000
Importancia com que o Brazil concorre para a manutenção da secretaria internacional das tarifas aduaneiras ao cambio de 27 d. por 1\$000.....					808\$396
Idem, idem para o « Bureau of American Republics » ao mesmo cambio.....					8:000\$000
				401437:716\$000	8:808\$396

### 18. Mesas de Rendas e Collectorias

Leis de 27 de agosto de 1830, de 15 de novembro de 1834 art. 54, Regulamento de 14 de janeiro de 1832, Decisão de 22 de janeiro, Decreto n. 8912 de 24 de março de 1883 e Lei n. 191 B de 30 de setembro de 1893 art. 15 n. 2, Lei n. 360 de 30 de dezembro de 1895, Lei n. 490 de 16 de dezembro de 1897 e Decreto n. 2807 de 31 de janeiro de 1898 e instruções de 21 de outubro de 1901.

	ADMINISTRADOR — PORCENTAGEM	ESCRIVÃO — PORCENTAGEM	GUARDAS — SOLDO, ETAPA E FORRAGEM	SOMMA — PESSOAL E MATERIAL	PAPEL
<b>MESAS DE RENDAS DE 1º ORDEM BAHIA</b>					
Valença .....	2:550\$000	1:700\$000	.....	4:250\$000	
Caravellas .....	1:440\$000	960\$000	.....	2:400\$000	
Canavieiras .....	2:184\$000	1:450\$000	.....	3:640\$000	
Ilhéus .....	1:440\$000	960\$000	.....	2:400\$000	12:600\$000
<b>SERGIPE</b>					
Estancia .....	2:856\$000	1:904\$000	3:600\$000	8:360\$000	
Patrão .....	480\$000				
Marinheiros .....	1:440\$000				
Custeio de escaletes .....	300\$000			2:220\$000	
S. Christovão .....	1:800\$000	1:200\$000	1:440\$000	4:440\$000	
Marinheiros .....	540\$000				
Custeio de escaletes .....	100\$000			640\$000	15:660\$000
<b>CEARÁ</b>					
Aracaty .....	3:000\$000	2:000\$000	2:160\$000	7:160\$000	
Patrão .....	600\$000				
Marinheiros .....	720\$000				
Custeio e concerto de escaletes .....	120\$000			1:440\$000	8:600\$000
<b>AMAZONAS</b>					
Porto Velho — Santo Antonio do Madeira .....	3:600\$000	2:400\$000	1:440\$000	7:440\$000	
Marinheiros .....	1:080\$000				
Custeio e concerto de escaletes .....	400\$000			1:180\$000	
Capacete .....	9:600\$000	6:400\$000	1:440\$000	17:440\$000	
Marinheiros .....	1:080\$000				
Custeio e concerto de escaletes .....	400\$000				
Custeio da lancha inclusive pessoal .....	10:000\$000			11:480\$000	37:840\$000
<b>PARANÁ</b>					
Antonina .....	1:200\$000	600\$000	8:000\$000	9:800\$000	
Patrão .....	1:095\$000				
Marinheiros .....	5:475\$000				
Trabalhadores .....	3:600\$000				
Custeio e concerto de escaletes .....	500\$000				
Aluguel de casas .....	2:000\$000				
Expediente, etc. ....	1:500\$000				
Condução de volumes .....	1:500\$000			15:670\$000	25:470\$000
					100:260\$000

	ADMINISTRADOR	ESCRIVÃO	GUARDAS	SOMMA	PAPEL
	—	—	—	—	
	PORCENTAGEM	PORCENTAGEM	SOLDO, ETAPA E FORRAGEM	PESSOAL E MATERIAL	
Transporte.....					100:260\$000
<b>SANTA CATHARINA</b>					
S. Francisco.....	1:200\$000	600\$000	3:600\$000	5:400\$000	
Trabalhadores.....	1:800\$000				
Marinheiros.....	2:460\$000				
Custeio e concerto de escaletes.	200\$000				
Aluguel de casas e expediente, etc.	5:000\$000			9:460\$000	14:860\$000
Itajahy.....	1:200\$000	600\$000	3:600\$000	5:400\$000	
Trabalhadores.....	1:800\$000				
Marinheiros.....	2:460\$000				
Custeio e concertos de escaletes.	200\$000				
Para aluguel da casa e expediente desta e da de Laguna.....	4:200\$000			8:660\$000	14:060\$000
<b>RIO GRANDE DO SUL</b>					
Pelotas.....	6:800\$000	3:400\$000	3:900\$000	14:100\$000	
Trabalhadores.....	3:600\$000				
Patrão.....	1:080\$000				
Marinheiros.....	2:880\$000				
Expediente, concertos e custeio de escaletes.....	1:440\$000			15:000\$000	
Aluguel de casa.....	6:000\$000				
Jaguarão.....	3:168\$000	2:112\$000	4:877\$000	10:157\$000	
Patrão.....	960\$000				
Marinheiros.....	2:880\$000			5:140\$000	
Custeio e concerto de escaletes.	1:300\$000				
Itaquí.....	4:800\$000	2:720\$000	3:902\$000	11:422\$000	
Patrão.....	930\$000				
Marinheiros.....	2:880\$000			5:140\$000	
Custeio e concerto de escaletes.	1:300\$000				
Santa Victoria do Palmar.....	4:440\$000	2:960\$000	2:926\$000	10:326\$000	
Patrão.....	960\$000				
Marinheiros.....	2:880\$000			5:140\$000	
Custeio e concerto de escaletes.	1:300\$000				
S. Borja.....	3:300\$000	2:200\$000	3:902\$000	9:402\$000	
Patrão.....	960\$000				
Marinheiros.....	2:880\$000			5:140\$000	
Custeio e concerto de escaletes..	1:300\$000				
Quarahy.....	3:672\$000	2:448\$000	3:902\$000	10:022\$000	
Trabalhadores.....	1:500\$000			1:600\$000	
Expediente e custeio.....	100\$000				
Aos guardas das Mesas de Rendas da fronteira :					
Compra de cavalgaduras.....				1:300\$000	103:880\$000
					233:060\$000









### 19. Empregados de repartições e logares extinctos

NUMERO DE ORDEN	NOMES DOS EMPREGADOS DE ENTRANCIA	EMPREGOS	VENCIMENTOS
1	Augusto Rangel Alvim.....	Inspector da Alfandega de Porto Alegre.....	7:200\$000
2	Cuetano Alberto Munhoz.....	Idem da Thesouraria de Fazenda de S. Paulo.....	7:200\$000
3	Antonio Affonso Ferreira de Abreu.....	Guarda-mór da Alfandega de Porto Alegre.....	6:000\$000
4	João Alves Pinheiro de Carvalho.....	Chefe da Contabilidade da Imprensa Nacional.....	4:480\$070
5	Dionysio Manoel Soares.....	1º escripturario da Alfandega de Maceló.....	4:000\$000
6	Justino Trajano de Santo-Sé.....	2º Idem idem de S. Paulo.....	4:000\$000
7	Aureliano Luiz Bettamio.....	2º Idem da Thesouraria de Minas Geraes.....	2:400\$000
8	Ignacio Pinheiro Teixeira.....	2º Idem idem idem.....	2:100\$000
EMPREGADOS QUE NÃO SÃO DE ENTRANCIA			
9	Guilherme Raphael Possolo.....	Lançador da Recebedoria do Rio de Janeiro.....	5:100\$000
10	João Mendes.....	Idem idem.....	5:100\$000
11	João Januario dos Santos Ramos.....	Idem idem.....	5:100\$000
12	Joaquim Felipe Moniz.....	Fiel de armazem da Alfandega de S. Paulo.....	4:000\$000
13	João Antonio Saraiva.....	Lançador da Recebedoria da Bahia.....	3:950\$658
14	Manoel José Soares de Avellar.....	Idem idem de Pernambuco.....	3:920\$328
15	José Joaquim do Couto Cartaxo.....	Secretario da Estatistica Commercial da Parahyba.....	3:000\$000
16	Manoel José Nunes Cavalcante.....	Idem idem do Rio Grande do Norte.....	3:000\$000
17	Antonio Antero Alves Monteiro.....	Procurador Fiscal da Thesouraria de Fazenda das Alagôas	2:000\$000
MINISTERIO DA JUSTIÇA, ETC.			
1	Dr. Luiz Pedro Drago.....	Professor do Instituto Commercial.....	1:800\$000
			75:550\$986

## 20. Fiscalisação e mais despesas dos impostos de consumo

Lei n. 490 de 16 de dezembro de 1897, art. 34, Lei n. 461 de 14 de novembro de 1899, arts. 24 e 26 e Decreto n. 3535 de 21 de dezembro de 1899.

	PAPEL
Importancia para vencimento fixo.....	849:400\$000
Porcentagens, diarias, passagens e substituições dos inspectores e fiscaes e para material.....	1.500:000\$000
	2.349:400\$000

## 21. Commissão de 2% aos vendedores particulares de estampilhas

Decreto n. 2573 de 3 de agosto de 1897, art. 24 e circular n. 6, de 14 de janeiro de 1898

	PAPEL
Importancia que se presume necessaria para occorrer ao pagamento desta commissão.....	200:000\$000

## 22. Ajudas de custo

Lei n. 1177 de 9 de setembro de 1862, Decretos n. 736 de 20 de novembro de 1850 e de 6 de abril de 1868, Instrucções de 16 de janeiro de 1860, 24 de julho de 1863, 23 de maio de 1890 e art. 93 do Decreto n. 1166 de 17 de dezembro de 1892.

	PAPEL
Para as que possam ser concedidas neste exercicio.....	40:000\$000

### 23. Gratificações por serviços temporarios e extraordinarios

Instrucções de 16 de janeiro de 1860 e art. 93 do Decreto n. 1166 de 17 de dezembro de 1892

	PAPEL
Com as que poderão ser concedidas, inclusive as da tomada de contas, neste exercicio.....	30:000\$000
Importancia destinada exclusivamente ao pagamento dos funcionarios que forem incumbidos de promptificar e pôr em dia os balanços em atrazo das repartições de Fazenda.....	50:000\$000
	80:000\$000

### 24. Juros dos bilhetes do Thesouro

	PAPEL
Dos que forem emitidos por antecipação de receita.....	480:000\$000

### 25. Juros do emprestimo do cofre de orphãos

Leis ns. 231 de 13 de novembro de 1841, art. 6º § 4º, 779 de 6 de setembro de 1854, art. 13, e 2940 de 31 de outubro de 1879, art. 8º § 17

	PAPEL
Dos que forem reclamados neste exercicio.....	650:000\$000

### 26. Juros dos depositos das Caixas Economicas e Montes de Socorro

Leis ns. 1083 de 22 de agosto de 1860, art. 2º § 16, e 2670 de 20 de outubro de 1875, art. 13 e Decretos ns. 4714 de 8 de abril de 1871, 5594 de 18 de abril de 1874, 9737 e 9338 de 2 de abril de 1887 e 661 de 15 de agosto de 1890.

	PAPEL
Dos que se presume necesarios neste exercicio.....	5.700:000\$000

### 27. Juros diversos, etc.

Leis ns. 1083 de 22 de agosto de 1860, 2040 de 28 de setembro de 1891 e 2348 de 25 de agosto de 1873, art. 16, Lei de 24 de setembro de 1832, art. 95.

	PAPEL
Com os que poderão ser pagos com as fianças, peculios, etc.....	50:000\$000

### 28. Porcentagem pela cobrança executiva das dividas da União

	PAPEL
Importancia que se presume despende neste exercicio.....	100:000\$000

### 29. Commissões e corretagens

Diversas leis de orçamento

	PAPEL
Com as quantias que poderão ser despendidas no exercicio com commissões, corretagens e com seguro de remessas de quantias que tenham de ser feitas.....	12:000\$000
Gratificação ao syndico dos corretores, que o Governo é autorizado a conceder até.....	8:000\$000
	20:000\$000

### 30. Despezas eventuaes

Leis de orçamento

	PAPEL
Importancia que se presume necessaria para occorrer ás despezas a effectuar-se no corrente exercicio.....	150:000\$000



### 31. Reposições e restituições

Diversos regulamentos e leis de orçamento

	OURO	PAPEL
Importancia que se presume necessaria para attender ás reclamações neste exercicio.....	50:000\$000	450:000\$000

### 32. Exercicios findos

Decretos ns. 41 de 20 de fevereiro de 1840, 2897 de 26 de fevereiro de 1862, e Leis n. 3018 de 5 de novembro de 1880, art. 18, e n. 3230 de 3 de setembro de 1884, art. 41 e Decreto n. 10.145 de 5 de janeiro de 1889, Lei n. 490 de 16 de dezembro de 1897, art. 31.

	PAPEL
Com os pagamentos que poderão ser reclamados neste exercicio.....	2.000:000\$000

33. Obras

Lei n. 106 de 11 de outubro de 1837, art. 17, e leis de orçamento

	PAPEL
Na Capital Federal.....	230:000\$000
Nos Estados.....	550:000\$000
	780:000\$000

Compreende-se nesta verba 50:000\$000 para a construção de um primeiro andar no pavimento central na Imprensa Nacional e 100:000\$000 para a conclusão da ponte de descarga da Alameda do Ceará.

34. Creditos especiaes

	OURO
<b>Lei n. 490 de 16 de dezembro de 1897, art. 22 n. 29</b>	
Adiantamento dos juros de 5% sobre £ 3.710.000 do empréstimo contratado pela Companhia da Estrada de Ferro Oeste de Minas em Londres sob a garantia do Governo Brasileiro.....	1.520:807\$778
<b>Lei n. 126 B de 21 de novembro de 1892</b>	
Fiança do empréstimo á Associação Commercial do Rio de Janeiro ao cambio de 27 d. por 1\$000 .....	325:080\$180
	1:845:988\$958

APPLICAÇÃO DA RENDA ESPECIAL

35. Fundo de resgate e de garantia de papel-moeda

	OURO	PAPEL
Importancia da receita orçada.....	7.870:000\$000	2.150:000\$000

36. Fundo de amortização dos empréstimos internos

	PAPEL
Importancia da receita orçada.....	5.200:000\$000

37. Fundo para a Caixa de resgate das apólices das estradas de ferro encampadas

	OURO	PAPEL
Importancia orçada.....	160:000\$000	1.658:000\$000

38. Fundo para o serviço da Estatística Commercial

	PAPÉL
Importancia orçada.....	270:000\$000

39. Fundo para as obras de melhoramentos dos portos

	PAPÉL
Importancia orçada.....	2.530:000\$000