

MINISTERIO DA INDUSTRIA, VIAÇÃO E OBRAS PUBLICAS

---

**TABELLAS EXPLICATIVAS DO ORÇAMENTO**

PARA O

**EXERCICIO DE 1903**

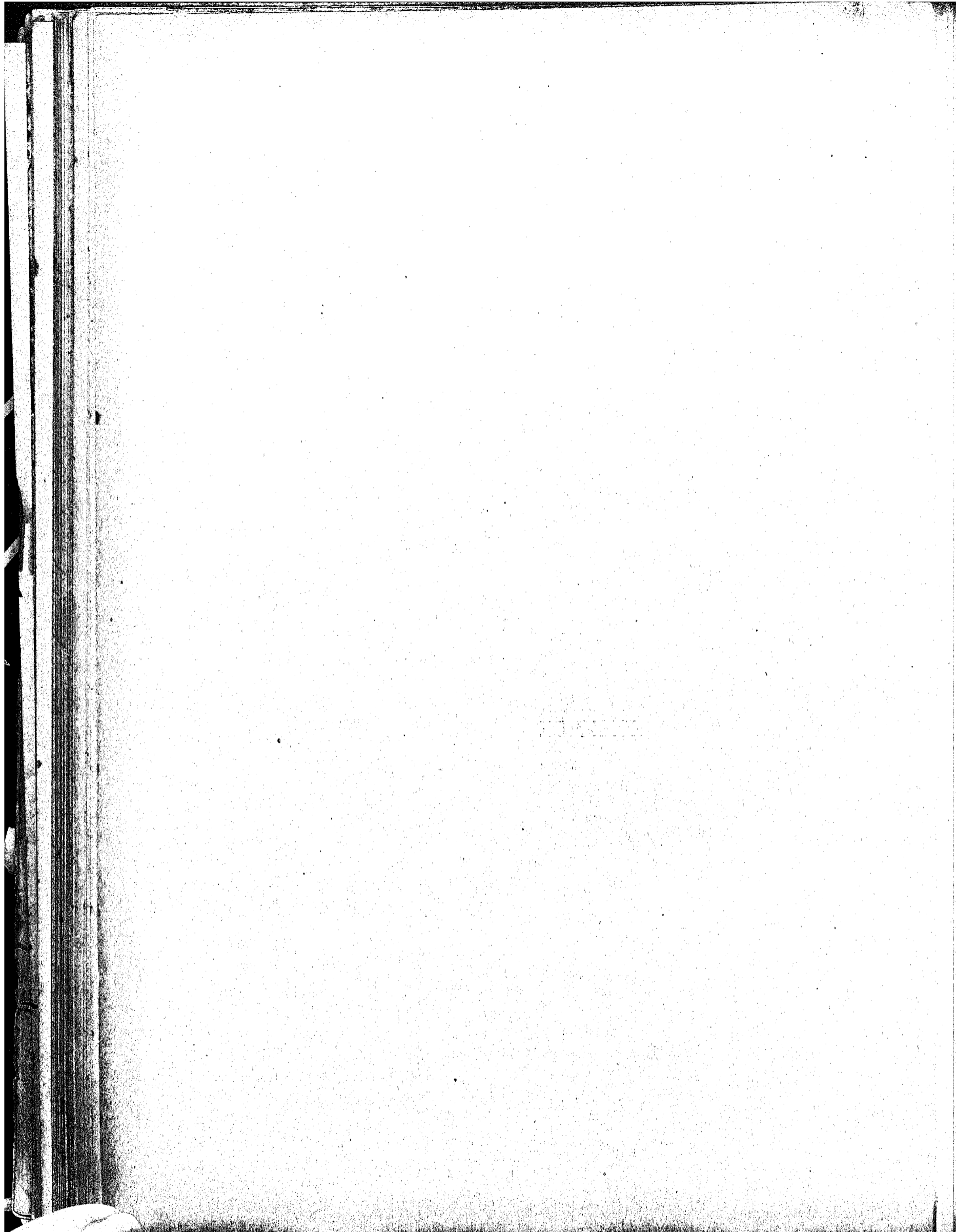

MINISTERIO DA INDUSTRIA, VIAÇÃO E OBRAS PUBLICAS

---

TABELLAS EXPLICATIVAS DO ORÇAMENTO

PARA O

EXERCICIO DE 1903

Lei n. 957 de 30 de dezembro de 1902, art. 21



RIO DE JANEIRO

FRENSA NACIONAL

1903

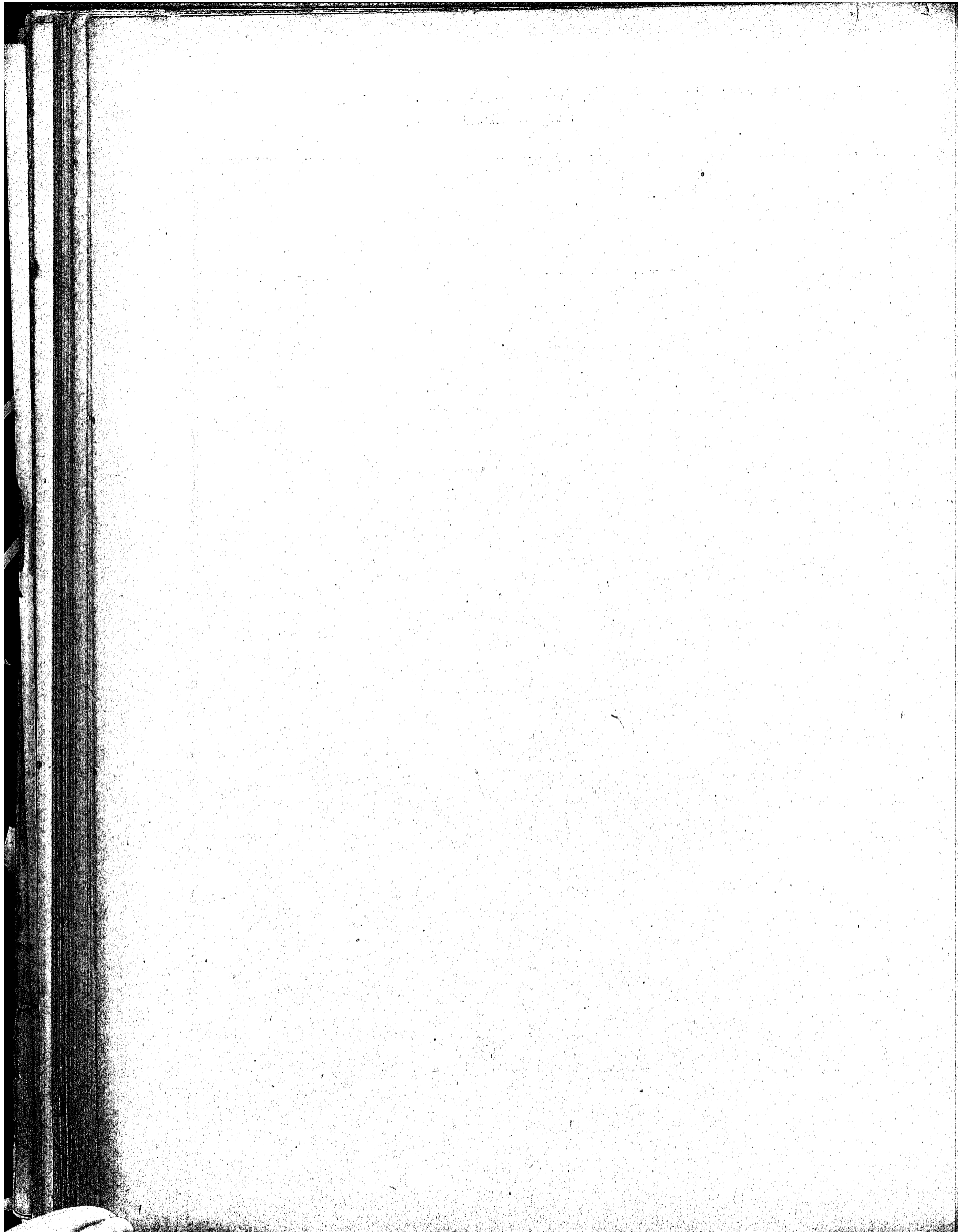

Resumo das tabellas explicativas do orçamento para os serviços a cargo do Ministerio da Industria,  
Viação e Obras Publicas, no exercicio de 1903

NATUREZA DA DESPEZA	ORÇADA PARA 1903		VOTADA PARA 1902	
	Papel	Ouro	Papel	Ouro
1.ª Secretaria de Estado.....	295:020\$000	.....	295:020\$000	.....
2.ª Estatistica.....	332:592\$500	.....	332:592\$500	.....
3.ª Correios.....	10.730:830\$800	102:493\$630	10.330:582\$300	112:000\$000
4.ª Telegraphos.....	7.735:320\$000	301:801\$122	7.435:320\$000	307:536\$122
5.ª Auxilios á Agricultura.....	199:500\$000	815\$000	112:500\$000	815\$000
6.ª Agazalho e transporte de immigrantes espontaneos.....	201:255\$700	.....	195:255\$700	.....
7.ª Subvenção ás companhias de navegação.....	2.788:139\$992	.....	2.772:140\$000	.....
8.ª Garantia de juros.....	3.471:402\$484	2.840:327\$065	3.718:563\$630	9.865:339\$638
9.ª Estrada de Ferro Central do Brazil.....	31.176:515\$740	.....	31.308:868\$270	.....
10.ª Obras Federaes nos Estados.....	2.485:178\$500	.....	2.307:391\$000	.....
11.ª Obras Publicas da Capital Federal.....	2.561:457\$000	.....	2.072:332\$500	.....
12.ª Esgoto da Capital Federal.....	4.679:725\$875	.....	4.524:595\$000	.....
13.ª Iluminação Publica.....	628:288\$662	531:273\$662	578:288\$662	481:273\$662
14.ª Fiscalisação.....	537:160\$000	3:600\$000	502:710\$000	3:600\$000
15.ª Observatorio Astronomico.....	81:600\$000	.....	81:600\$000	.....
16.ª Repartições e logares extinctos.....	86:400\$000	.....	92:560\$000	.....
17.ª Eventuaes.....	100:000\$000	.....	100:000\$000	.....
Estrada de Ferro Paulo Affonso.....	.....	.....	416:756\$500	.....
	68.030:477\$253	3.783:315\$479	66.877:076\$062	10.770:614\$422

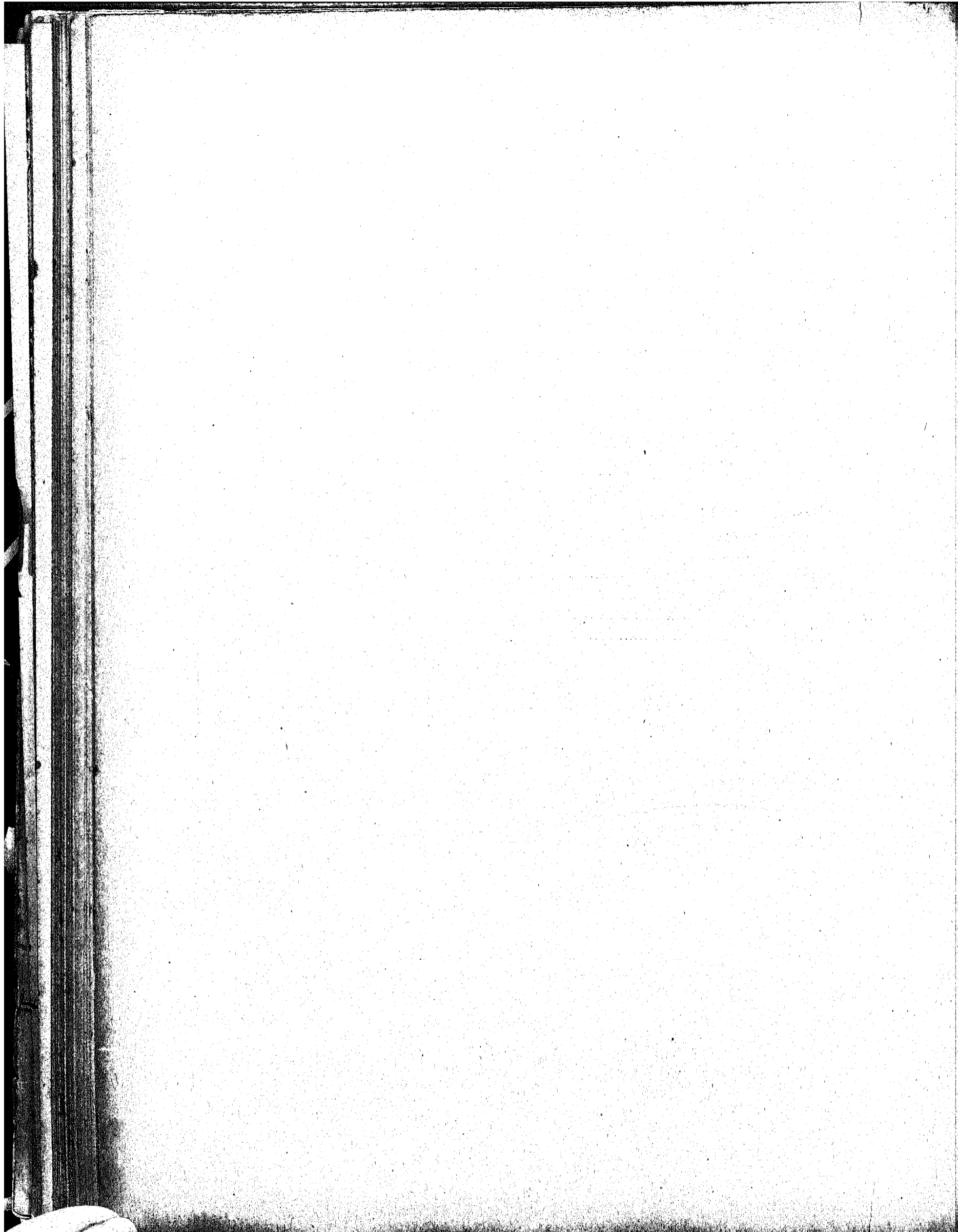



Natureza da despesa	Por sub-consignações	Por consignações	Papel	Ouro
<b>VERBA 2ª</b>				
<b>Estatística</b>				
(Decretos ns. 331, 1732 A e 2708, de 12 de abril de 1890, 25 de junho de 1894 e 27 de dezembro de 1897)				
<b>DIRECTORIA</b>				
<b>Pessoal</b>				
1 Director.....	7:200\$000			
2 Chefes de Secção a 6:000\$000.....	12:000\$000			
3 Primeiros Officiaes a 4:800\$000.....	14:400\$000			
3 Segundos ditos a 3:800\$000.....	11:400\$000			
4 Amanuenses a 2:800\$000.....	11:200\$000			
4 Collaboradores a 2:400\$000.....	9:600\$000			
1 Porteiro.....	2:000\$000			
3 Continuos a 1:500\$000.....	4:500\$000			
4 Serventes, diaria de 3\$000.....	4:380\$000	76:680\$000		
<b>Material</b>				
Acquisição de livros, revistas, jornaes, e o necessario para a sua conservação.....	2:000\$000			
Objectos de expediente, publicações e asseio do edificio....	3:000\$000			
Despezas miudas e de prompto pagamento.....	1:200\$000			
Aluguel de casa para o porteiro.....	720\$000			
Taxa de exgoto.....	142\$500			
Consumo de agua.....	1:080\$000	8:142\$500	84:822\$500	
<b>Officina typographica</b>				
<b>Pessoal</b>				
1 Administrador, gratificação de.....	4:200\$000			
1 Impressor, gratificação de.....	3:000\$000			
4 Compositores, com a diaria de 8\$000....	11:520\$000			
2 Serventes, com a diaria de 3\$000.....	2:190\$000	20:910\$000		
<b>Material</b>				
O necessario ao serviço.....		15:000\$000	35:910\$000	
<b>Registro civil</b>				
<b>Pessoal</b>				
1 Director.....	2:400\$000			
1 Chefe de turma.....	1:800\$000			
15 Auxiliares.....	18:000\$000			
1 Porteiro.....	1:200\$000			
2 Serventes, diaria de 2\$000.....	1:460\$000	24:860\$000		
<b>Material</b>				
O necessario ao serviço.....		3:000\$000	27:860\$000	



Natureza da despesa	Por sub-consignações	Por consignações	Papel	Ouro
<b>Recenseamento de 1900</b>				
O necessario para este serviço, comprehendidos pessoal e material.....			180:000\$000	
<b>Eventuaes</b>				
Despesas imprevistas.....			4:000\$000	
Dotação da verba.....			332:592\$500	
Votada para 1902.....			332:592\$500	
<b>VERBA 3ª</b>				
<b>Correios</b>				
( Decreto n. 2230 de 10 de fevereiro de 1896 )				
<b>DIRECTORIA GERAL</b>				
<b>Pessoal</b>				
1 Director.....	15:000\$000			
1 Sub-director.....	12:000\$000			
1 Contador.....	10:000\$000			
1 Ajudante do mesmo.....	7:200\$000			
1 Almozarife.....	6:000\$000			
5 Primeiros officiaes a 6:000\$000.....	30:000\$000			
5 Segundos ditos a 4:800\$000.....	24:000\$000			
5 Terceiros ditos a 3:600\$000.....	18:000\$000			
1 Fiel do almoxarife.....	3:600\$000			
1 Porteiro.....	3:600\$000			
11 Amanuenses a 2:600\$000.....	28:600\$000			
24 Praticantes a 2:200\$000.....	52:800\$000			
8 Ditos de 2ª classe a 1:100\$000.....	8:800\$000			
5 Continuos a 1:400\$000.....	7:000\$000			
2 Ditos de 2ª classe a 700\$000.....	1:400\$000			
5 Serventes, diaria 4\$000.....	7:300\$000			
2 Ditos de 2ª classe, diaria 2\$000.....	1:460\$000	236:760\$000		
<b>Vencimentos e gratificações :</b>				
Aos agentes, ajudantes e thesoureiros no territorio da Republica.....		1.600:000\$000		
Condução de malas por contracto ou por administração, e conductores, estafetas e empregados das lanchas e escaleres, diarias aos correiros e aos empregados do quadro em serviço de correios ambulantes e no mar....		2.100:000\$000		
<b>Vantagens especiaes:</b>				
Ajudas de custo e passagens.....		30:000\$000		
Gratificação adicional a carteiros e diaria adicional a serventes.....		40:000\$000		
Porcentagem a diversos pela venda de formulas de franquia.		40:000\$000		
Gratificação aos chefes de turma da Directoria Geral e da Administração do Districto Federal, observada a porcentagem do art. 340 do regulamento do Correio; dita fixada de accordo com o art. 27 da lei n. 260, de 1898, a dois officiaes designados pela Directoria para inspecionar as administrações postaes, a dois empregados de cada administração de 1ª classe e a um das demais, designados pelos administradores para inspecionar as agencias respectivas; dita por substituições.....		230:000\$000	4.276:760\$000	

Natureza da despesa	Por sub-consignações	Por consignações	Papel	Ouro
<b>Material</b>				
Expediente: objectos de escriptorio, livros, cadernos, brochuras, formulas avulsas em branco e impressas, encadernações e circulares.....	430:000\$000			
Utensilios: aquisição e concerto de mobílias, balanças, pesos, cadeados e fechos, carimbos, sinetes e seus pertences, elevadores, cofres, malas, saccoes e material para seu fabrico na officina, caixas para assignantes e collectas e outros accessorios diversos, podendo dispende-se até 30:000\$000 para proseguir no fechamento de malas pelo systema do empregado do Correio Alfredo Marques de Souza.....	230:000\$000			
Combustivel, lubrificantes e outros objectos necessarios ao serviço das lanchas e escaleres e sua conservação no Districto Federal e em diversos Estados.....	60:000\$000			
Iluminação.....	100:000\$000			
Reparação e conservação dos edificios das repartições postaes e suas dependencias.....	40:000\$000			
Publicações postaes, editaes e relatorios.....	50:000\$000			
Custo de sellos e outras formulas de franquia.....	60:000\$000			
Aluguel de casas para repartições postaes.....	300:000\$000			
Telegrammas exteriores.....	60\$000			
Consumo de agua.....	1:800\$000			
Despezas miudas e de prompto pagamento.....	75:000\$000			
Transito territorial e maritimo de correspondencias e malas para os paizes da União Postal Universal e quota á Secretaria Internacional, art. 4º da Convenção e XXXIV do Regulamento de Washington, por saldos em francos ao cambio de 27 d., a saber:				
Allemanha..... Frs. 443.69				
Barbados..... » 95.72				
França..... » 137.598.72				
Grã-Bretanha..... » 1.160.36				
Italia..... » 18.291.25				
Portugal..... » 67.124.82				
S. Thomaz..... » 1.083.50				
Orange..... » 61.562.81				
Chile..... » 107.96				
Secretaria Internacional... » 2.895.00	290.363.83			102:498\$630
Custeo das sucursaes da Capital da Republica, custo e conservação dos vehiculos e arreios.....	84:000\$000			
Condução de malas em vehiculos especiaes entre as agencias urbanas e a administração e entre a Estrada de Ferro e a administração, collecta das caixas urbanas....	32:500\$000			
Eventuaes.....	40:000\$000	1.503:900\$000	5.780:660\$000	
<b>Administração do Districto Federal e Estado do Rio de Janeiro</b>				
<b>Pessoal</b>				
<b>Da Administração:</b>				
1 Administrador.....	12:000\$000			
1 Ajudante do mesmo.....	8:400\$000			
1 Contador.....	8:400\$000			
1 Thesoureiro (inclusive 800\$ para quebras)	8:400\$000			
5 Chefes de secção a 7:200\$000.....	36:000\$000			
17 Primeiros officiaes a 6:000\$000.....	102:000\$000			
22 Segundos ditos a 4:800\$000.....	105:600\$000			
35 Terceiros ditos a 3:600\$000.....	126:000\$000			
6 Fiéis do thesoureiro a 3:600\$000.....	21:600\$000			
1 Porteiro.....	3:800\$000			
2 Ajudantes do mesmo a 3:000\$000.....	6:000\$000			
100 Amanuenses a 2:600\$000.....	260:000\$000			
180 Praticantes a 2:200\$000.....	396:000\$000			
60 dito de 2ª classe a 1:100\$000.....	66:000\$000			
90 Carteiros de 1ª classe a 2:400\$000.....	216:000\$000			

Natureza da despesa	Por sub-consignações	Por consignações	Papel	Ouro
180 Carteiros de 2ª classe a 2:200\$000.....	396:000\$000			
80 Ditos de 3ª classe a 1:100\$000.....	88:000\$000			
29 ditos ruraes a 2:400\$000.....	69:600\$000			
9 Ditos de 2ª classe a 1:200\$000.....	10:800\$000			
6 Continuos a 1:400\$000.....	8:400\$000			
2 Ditos de 2ª classe a 700\$000.....	1:400\$000			
22 Carimbadores, diaria de 4\$000.....	32:120\$000			
7 Ditos de 2ª classe, diaria de 2\$000.....	5:110\$000			
45 Serventes, diaria de 4\$000.....	65:700\$000			
15 Ditos de 2ª classe, diaria de 2\$000.....	10:950\$000	2.064:280\$000		
<b>DAS AGENCIAS DE 1ª CLASSE</b>				
<i>Barra do Pirahy</i>				
3 Praticantes a 2:200\$000.....	6:600\$000			
2 Carteiros a 2:200\$000.....	4:400\$000			
1 Servente, diaria de 4\$000.....	1:460\$000			
<i>Campes</i>				
5 Praticantes a 2:200\$000.....	11:000\$000			
9 Carteiros a 2:200\$000.....	19:800\$000			
2 Serventes, diaria 4\$000.....	2:920\$000			
<i>Nitheroy</i>				
5 Praticantes a 2:200\$000.....	11:000\$000			
18 Carteiros a 2:200\$000.....	39:600\$000			
2 Serventes, diaria de 4\$000.....	2:920\$000			
<i>Petropolis</i>				
2 Praticantes a 2:200\$000.....	4:400\$000			
12 Carteiros a 2:200\$000.....	26:400\$000			
1 Servente, diaria 4\$000.....	1:460\$000			
<i>Estação Central da Estrada de Ferro Central do Brazil</i>				
8 Praticantes a 2:200\$000.....	17:600\$000			
1 Servente, diaria 4\$000.....	1:460\$000	151:020\$000		
<b>DAS AGENCIAS DE 2ª CLASSE</b>				
<i>Barra Mansa</i>				
1 Carteiro.....	840\$000			
<i>Cascadura</i>				
1 Servente, diaria de 3\$000.....	1:095\$000			
<i>Engenho de Dentro</i>				
1 Servente, diaria de 3\$000.....	1:095\$000			
<i>Engenho Novo</i>				
1 Servente, diaria de 3\$000.....	1:095\$000			
<i>Macahe</i>				
1 Carteiro.....	840\$000			
<i>Nova Friburgo</i>				
2 Carteiros a 1:200\$000.....	2:400\$000			

Natureza da despesa	Por sub-consignações	Por consignações	Papel	Ouro
<i>Parahyba do Sul</i>				
2 Carteiros a 1:200\$000.....	2:400\$000			
<i>Santa Cruz</i>				
1 Servente, diaria 3\$000.....	1:095\$000	10:860\$000		
DAS AGENCIAS DE 3ª CLASSE				
<i>Cantagallo</i>				
1 Carteiro.....	840\$000			
<i>Resende</i>				
1 Carteiro.....	840\$000			
<i>Sapucaia</i>				
1 Carteiro.....	840\$000			
<i>S. Fidelis</i>				
1 Carteiro.....	840\$000			
<i>Valença</i>				
1 Carteiro.....	840\$000			
<i>Vassouras</i>				
1 Carteiro.....	840\$000	5:040\$000	2.231:200\$000	
<b>Administração dos Correios da Bahia</b>				
Pessoal				
Da Administração:				
1 Administrador .....	8:400\$000			
1 Contador .....	6:000\$000			
1 Thesoureiro (inclusive 400\$ para quebras)..	5:400\$000			
2 Chefes de secção.....	9:600\$000			
2 Primeiros officiaes.....	8:400\$000			
4 Segundos ditos .....	14:400\$000			
6 Terceiros ditos.....	18:000\$000			
1 Fiel do thesoureiro .....	3:000\$000			
1 Porteiro .....	3:000\$000			
10 Amanuenses a 2:200\$000.....	22:000\$000			
20 Praticantes a 1:800\$000.....	36:000\$000			
8 Ditos de 2ª classe a 900\$000.....	7:200\$000			
9 Carteiros de 1ª classe a 2:000\$000.....	18:000\$000			
18 Ditos de 2ª classe a 1:800\$000.....	32:400\$000			
9 Ditos de 3ª classe a 900\$000.....	8:100\$000			
1 Continuo .....	1:200\$000			
4 Serventes, diaria de 3\$500.....	5:110\$000			
1 Ditos de 2ª classe, diaria a 1\$500.....	547\$500	206:757\$500		
DAS AGENCIAS DE 2ª CLASSE				
<i>Cachoeira</i>				
1 Carteiro .....	540\$000	540\$000		
DAS AGENCIAS DE 3ª CLASSE				
<i>Alagoinhas</i>				
1 Carteiro .....	540\$000			

Natureza da despesa	Por sub-consignações	Por consignações	Papel	Ouro
<i>Maragogipe</i>				
1 Carteiro .....	540\$000			
<i>Nazareth</i>				
1 Carteiro.....	540\$000			
<i>Santo Amaro</i>				
1 Carteiro.....	540\$000			
<i>Feira de Sant'Anna</i>				
1 Carteiro .....	540\$000			
<i>S. Felix</i>				
1 Carteiro .....	540\$000	3:240\$000 .....	210:537\$500	
<b>Administração dos Correios de Minas Geraes</b>				
<b>Pessoal</b>				
Da Administração:				
1 Administrador.....	8:400\$000			
1 Contador.....	6:000\$000			
1 Thesoureiro (inclusive 400\$ para quebras)	5:400\$000			
2 Chefes de secção a 4:800\$000.....	9:600\$000			
2 Primeiros officiaes a 4:200\$000.....	8:400\$000			
4 Segundos ditos a 3:600\$000.....	14:400\$000			
8 Terceiros ditos a 3:000\$000.....	24:000\$000			
1 Fiel do thesoureiro.....	3:000\$000			
1 Porteiro.....	3:000\$000			
8 Amanuenses a 2:200\$000.....	17:600\$000			
16 Praticantes a 1:800\$000.....	28:800\$000			
10 Ditos de 2ª classe a 900\$000.....	9:000\$000			
6 Carteiros de 1ª classe a 2:000\$000.....	12:000\$000			
12 Ditos de 2ª dita a 1:800\$000.....	21:600\$000			
6 Ditos de 3ª dita a 900\$000.....	5:400\$000			
1 Continuo.....	1:200\$000			
7 Serventes, diaria de 3\$500.....	8:942\$500			
1 Dito de 2ª classe, diaria de 1\$500.....	547\$500	187:290\$000		
<b>Das sub-administrações</b>				
<b>CAMPANHA</b>				
1 Sub-administrador.....	4:000\$000			
1 Contador.....	3:000\$000			
1 Thesoureiro (inclusive 400\$ para quebras).....	2:400\$000			
1 Official.....	1:800\$000			
1 Porteiro.....	1:600\$000			
1 Amanuense.....	1:600\$000			
2 Praticantes a 1:400\$000.....	2:800\$000			
1 Dito de 2ª classe.....	700\$000			
2 Carteiros a 1 400\$000.....	2:800\$000			
1 Dito de 2ª classe.....	700\$000			
1 Servente, diaria de 2\$500.....	912\$500	22:312\$500		

Natureza da despesa		Por sub-consignações	Por consignações	Papel	Ouro
<b>DIAMANTINA</b>					
1 Sub-Administrador.....	4:000\$000				
1 Contador.....	3:000\$000				
1 Thezoureiro (inclusive 400\$ para quebras)	2:400\$000				
1 Official.....	1:800\$000				
1 Porteiro.....	1:600\$000				
1 Amanuense.....	1:600\$000				
2 Praticantes a 1:400\$000.....	2:800\$000				
1 Dito de 2ª classe.....	700\$000				
1 Servente, diaria 2\$500.....	912\$500				
2 Carteiros a 1:400\$000.....	2:800\$000	22:312\$500			
1 Dito de 2ª classe.....	700\$000				
<b>UBERABA</b>					
1 Sub-Administrador.....	4:000\$000				
1 Contador.....	3:000\$000				
1 Thezoureiro (inclusive 400\$ para quebras)	2:400\$000				
1 Official.....	1:800\$000				
1 Porteiro.....	1:600\$000				
1 Amanuense.....	1:600\$000				
2 Praticantes a 1:400\$000.....	2:800\$000				
1 Dito de 2ª classe.....	700\$000				
2 Carteiros a 1:400\$000.....	2:800\$000				
1 Dito de 2ª classe.....	700\$000	22:312\$500			
1 Servente, diaria 2\$500.....	912\$500				
<b>DAS AGENCIAS DE 1ª CLASSE</b>					
<i>Bello Horizonte</i>					
4 Praticantes a 1:800\$000.....	7:200\$000				
4 Carteiros a 1:800\$000.....	7:200\$000				
2 Serventes com a diaria 3\$500.....	2:555\$000				
<i>Juiz de Fora</i>					
2 Praticantes a 1:800\$000.....	3:600\$000				
5 Carteiros a 1:800\$000.....	9:000\$000	32:110\$000			
2 Serventes, diaria 3\$500.....	2:555\$000				
<b>DAS AGENCIAS DE 2ª CLASSE</b>					
<i>Barbacena</i>					
2 Carteiros a 1:200\$000.....	2:400\$000				
<i>S. João d'El-Rey</i>					
2 Carteiros a 1:200\$000.....	2:400\$000	4:800\$000			
<b>DAS AGENCIAS DE 3ª CLASSE</b>					
<i>Leopoldina</i>					
1 Carteiro.....	600\$000				
<i>Mar de Hespanha</i>					
1 Carteiro.....	600\$000				
<i>Marianna</i>					
1 Carteiro.....	600\$000				
<i>Rio Novo</i>					
1 Carteiro.....	600\$000				
<i>Sabará</i>					
1 Carteiro.....	600\$000	3:000\$000		294:137\$500	

Natureza da despesa	Por sub-consignações	Por consignações	Papel	Ouro
<b>Administração dos Correios do Pará</b>				
Pessoal				
Da Administração:				
1 Administrador.....	8:400\$000			
1 Contador.....	6:000\$000			
1 Thesoureiro (inclusive 400\$ para quebras)	5:400\$000			
2 Chefes de secção a 4:800\$000.....	9:600\$000			
2 Primeiros officiaes a 4:200\$000.....	8:400\$000			
4 Segundos ditos a 3:600\$000.....	14:400\$000			
8 Terceiros ditos a 3:000\$000.....	24:000\$000			
1 Fiel do thesoureiro.....	3:000\$000			
1 Porteiro.....	3:000\$000			
6 Amanuenses a 2:200\$000.....	13:200\$000			
12 Praticantes a 1:400\$000.....	21:600\$000			
6 Ditos de 2ª classe a 900\$000.....	5:400\$000			
9 Carteiros de 1ª classe a 2:000\$000.....	18:000\$000			
18 ditos de 2ª dita a 1:800\$000.....	32:400\$000			
9 Ditos de 3ª dita a 900\$000.....	8:100\$000			
1 Continuo.....	1:200\$000			
3 Serventes, diaria de 3\$500.....	3:832\$500			
1 Dito de 2ª classe, diaria de 1\$500.....	547\$500	186:480\$000		
DAS AGENCIAS DE 3ª CLASSE				
Obidos				
1 Carteiro.....	360\$000			
Santarém				
1 Carteiro.....	360\$000	720\$000	187:200\$000	187:200\$000
<b>Administração dos Correios de Pernambuco</b>				
Pessoal				
Da Administração:				
1 Administrador.....	8:400\$000			
1 Contador.....	6:000\$000			
1 Thesoureiro (inclusive 400\$ para quebras)	5:400\$000			
2 Chefes de secção a 4:800\$000.....	9:600\$000			
2 Primeiros officiaes a 4:200\$000.....	8:400\$000			
4 Segundos ditos a 3:600\$000.....	14:400\$000			
6 Terceiros ditos a 3:000\$000.....	18:000\$000			
1 Fiel do thesoureiro.....	3:000\$000			
1 Porteiro.....	3:000\$000			
10 Amanuenses a 2:200\$000.....	22:000\$000			
20 Praticantes a 1:800\$000.....	36:000\$000			
10 Ditos de 2ª classe a 900\$000.....	9:000\$000			
9 Carteiros de 1ª classe a 2:000\$000.....	18:000\$000			
18 Ditos de 2ª dita a 1:800\$000.....	32:400\$000			
7 Ditos de 3ª dita a 900\$000.....	6:300\$000			
1 Continuo.....	1:200\$000			
4 Serventes, diaria de 3\$500.....	5:110\$000			
3 Ditos de 2ª dita a 1\$500.....	1:642\$500	207:852\$500		
DAS AGENCIAS DE 3ª CLASSE				
Olinda				
1 Carteiro.....	360\$000			
Palmares				
1 Carteiro.....	360\$000	720\$000		208:572\$500

Natureza da despesa	Por sub-consignações	Por consignações	Papel	Ouro
<b>Administração dos Correios de S. Paulo</b>				
<b>Pessoal</b>				
Da Administração :				
1 Administrador.....	10:500\$000			
1 Contador.....	7:200\$000			
1 Thesoureiro (inclusive 600\$ para quebras.)	7:000\$000			
3 Chefes de secção a 6:000\$000.....	18:000\$000			
4 Primeiros officiaes a 5:400\$000.....	21:600\$000			
8 Segundos ditos a 4:500\$000.....	36:000\$000			
12 Terceiros ditos a 3:600\$000.....	43:200\$000			
3 Fieis do thesoureiro a 3:600\$000.....	10:800\$000			
1 Porteiro.....	3:600\$000			
1 Ajudante do mesmo.....	2:400\$000			
36 Amanuenses a 2:600\$000.....	93:600\$000			
72 Praticantes a 2:200\$000.....	158:400\$000			
45 Ditos de 2ª classe a 1:100\$000.....	49:500\$000			
25 Carteiros de 1ª classe a 2:400\$000.....	60:000\$000			
50 Ditos de 2ª classe a 2:200\$000.....	110:000\$000			
25 Ditos de 3ª classe a 1:100\$000.....	27:500\$000			
1 Continuo.....	1:200\$000			
1 Dito de 2ª classe.....	600\$000			
6 Carimbadores, diaria de 3\$500.....	7:665\$000			
2 Ditos de 2ª classe, diaria de 1\$500.....	1:095\$000			
15 Serventes, diaria de 3\$500.....	19:162\$500			
6 Ditos de 2ª classe, diaria de 1\$500.....	3:235\$000	692:307\$500		
<b>DAS AGENCIAS DE 1ª CLASSE</b>				
<i>Amparo</i>				
2 Carteiros a 1:200\$000.....	2:400\$000			
<i>Botucatu</i>				
1 Carteiro.....	840\$000			
<i>Campinas</i>				
9 Praticantes a 2:200\$000.....	19:800\$000			
12 Carteiros a 2:200\$000.....	26:400\$000			
2 Serventes, diaria de 3\$500.....	2:555\$000			
<i>Jahú</i>				
1 Carteiro.....	840\$000			
<i>Jundiahy</i>				
2 Carteiros a 960\$000.....	1:920\$000			
1 Servente, diaria de 2\$000.....	730\$000			
<i>Piracicaba</i>				
2 Carteiros a 1:200\$000.....	2:400\$000			
<i>Ribeirão Preto</i>				
1 Praticante.....	2:200\$000			
3 Carteiros a 2:200\$000.....	6:600\$000			
1 Servente, diaria de 3\$500.....	1:277\$500			
<i>Rio Claro</i>				
1 Praticante.....	2:200\$000			
3 Carteiros a 2:200\$000.....	6:600\$000			
1 Servente, diaria de 3\$500.....	1:277\$500			



Natureza da despesa	Por sub-consignações	Por consignações	Papel	Ouro
<i>Santos</i>				
12 Praticantes a 2:200\$000.....	26:400\$000			
15 Carteiros a 2:200\$000.....	33:000\$000			
3 Serventes, diaria de 3\$500.....	3:832\$000			
<i>S. Carlos do Pinhal</i>				
1 Praticante.....	2:200\$000			
3 Carteiros a 2:200\$000.....	6:600\$000			
1 Servente, diaria de 3\$500.....	1:277\$500			
<i>Sorocaba.</i>				
1 Praticante.....	2:200\$000			
3 Carteiros a 2:200\$000.....	6:600\$000			
1 Servente, diaria de 3\$500.....	1:277\$500			
<i>Taubaté</i>				
1 Praticante.....	2:200\$000			
3 Carteiros a 2:200\$000.....	6:600\$000			
1 Servente, diaria de 3\$500.....	1:277\$500	171:504\$500		
DAS AGENCIAS DE 2ª CLASSE				
<i>Araraquara</i>				
1 Carteiro.....	840\$000			
<i>Bragança</i>				
2 Carteiros a 840\$000.....	1:680\$000			
<i>Casa Branca</i>				
2 Carteiros a 1:200\$000.....	2:400\$000			
<i>Descalvado</i>				
2 Carteiros a 980\$000.....	1:920\$000			
<i>Espirito Santo do Pinhal</i>				
1 Carteiro.....	840\$000			
<i>Franca</i>				
1 Carteiro.....	840\$000			
<i>Guaratinguetá</i>				
2 Carteiros a 1:200\$000.....	2:400\$000			
<i>Itú</i>				
2 Carteiros a 1:200\$000.....	2:400\$000			
<i>Limeira</i>				
2 Carteiros a 1:200\$000.....	2:400\$000			
<i>Mococa</i>				
1 Carteiro.....	840\$000			
<i>Pirassununga</i>				
2 Carteiros a 840\$000.....	1:680\$000			
<i>S. Simão</i>				
1 Carteiro.....	840\$000	19:080\$000		

Natureza da despesa	Por sub-consignações	Por consignações	Papel	Ouro
<b>DAS AGENCIAS DE 3ª CLASSE</b>				
<i>Lorena</i>				
2 Carteiros a 840\$000.....	1:680\$000			
<i>Mogy-mirim</i>				
2 Carteiros a 840\$000.....	1:680\$000			
<i>Pindamonhangaba</i>				
2 Carteiros a 840\$000.....	1:680\$000	5:040\$000.....	887:932\$000	
<b>Administração dos Correios do Rio Grande do Sul</b>				
<b>Pessoal</b>				
Da Administração:				
1 Administrador.....	8:400\$000			
1 Contador.....	6:000\$000			
1 Thesoureiro (inclusive 400\$ para quebras)	5:400\$000			
2 Chefes de secção a 4:800\$000.....	9:600\$000			
2 Primeiros officiaes a 4:200\$000.....	8:400\$000			
4 Segundos ditos a 3:600\$000.....	14:400\$000			
6 Terceiros ditos a 3:000\$000.....	18:000\$000			
1 Fiel do thesoureiro.....	3:000\$000			
1 Porteiro.....	3:000\$000			
7 Amanuenses a 2:200\$000.....	15:400\$000			
14 Praticantes a 1:800\$000.....	25:200\$000			
8 Ditos de 3ª classe a 900\$000.....	7:200\$000			
8 Carteiros de 1ª classe a 2:000\$000.....	16:000\$000			
16 Ditos de de 2ª classe a 1:800\$000.....	28:800\$000			
6 Ditos de 3ª classe a 900\$000.....	5:400\$000			
4 Ditos ruraes a 2:000\$000.....	8:000\$000			
1 Continuo.....	1:200\$000			
6 Serventes, diaria 3\$500.....	7:665\$000			
2 Ditos de 2ª classe, diaria de 1\$500.....	1:095\$000	192:160\$000		
<b>DAS AGENCIAS DE 2ª CLASSE</b>				
<i>Alegrete</i>				
2 Carteiros a 1:200\$000.....	2:400\$000			
<i>Bagé</i>				
2 Carteiros a 1:200\$000.....	2:400\$000	4:800\$000		
<b>DAS AGENCIAS DE 3ª CLASSE</b>				
<i>Cachoeira</i>				
1 Carteiro.....	600\$000			
<i>Juguarão</i>				
1 Carteiro.....	600\$000			
<i>Rio Pardo</i>				
1 Carteiro.....	600\$000			
<i>Santa Maria da Bocca do Monte</i>				
1 Carteiro.....	600\$000			
<i>S. Leopoldo</i>				
1 Carteiro.....	600\$000	3.000\$000		

Natureza da despesa	Por sub-consignações	Por consignações	Papel	Ouro
<b>PELOTAS</b>				
<i>Pessoal da Agencia</i>				
3 Praticantes a 1:800\$000.....	5:400\$000			
6 Carteiros a 1:800\$000.....	10:800\$000			
1 Servente, diaria de 3\$500.....	1:277\$500	17:477\$500		
<b>RIO GRANDE</b>				
<i>Pessoal da Agencia</i>				
3 Praticantes a 1:800\$000.....	5:400\$000			
7 Carteiros a 1:800\$000.....	12:600\$000			
1 Servente, diaria de 3\$500.....	1:277\$500	19:277\$500		
<b>URUGUAYANA</b>				
<i>Pessoal da Agencia</i>				
2 Carteiros a 1:200\$000.....	2:400\$000		239:115\$000	
<b>Administração dos Correios do Amazonas</b>				
<b>Pessoal</b>				
<i>Da Administração :</i>				
1 Administrador.....	6:000\$000			
1 Contador.....	4:000\$000			
1 Thesoureiro (inclusive 400\$ para quebras)	3:400\$000			
2 Primeiros officiaes a 3:000\$000.....	6:000\$000			
3 Segundos ditos, a 2:400\$000.....	7:200\$000			
1 Fiel do thesoureiro.....	2:000\$000			
1 Porteiro.....	2:000\$000			
3 Amanuenses a 2:000\$000.....	6:000\$000			
6 Praticantes a 1:800\$000.....	10:800\$000			
4 Ditos de 2ª classe a 900\$000.....	3:600\$000			
14 Carteiros a 1:800\$000.....	25:200\$000			
4 Ditos de 2ª classe a 900\$000.....	3:600\$000			
1 Continuo.....	1:200\$000			
2 Serventes, diaria de 3\$500.....	2:555\$000			
1 Dito de 2ª classe, diaria de 1\$500.....	547\$500			
Gratificação de 40 %/o aos mesmos empregados (lei n. 360, de 30 de dezembro de 1895, art. 6º, n. 5).....	30:544\$800			
Idem, idem sobre a despesa de 7:747\$500 com o pessoal criado por Decr. n. 845 de 8 de Janeiro de 1902.....	3:099\$000	117:746\$300	117:746\$300	
<b>Administração dos Correios do Ceará</b>				
<b>Pessoal</b>				
<i>Da Administração :</i>				
1 Administrador.....	6:000\$000			
1 Contador.....	4:000\$000			
1 Thesoureiro (inclusive 400\$ para quebras)	3:400\$000			
2 Primeiros officiaes a 3:000\$000.....	6:000\$000			
3 Segundos ditos a 2:400\$000.....	7:200\$000			
1 Fiel do thesoureiro.....	2:000\$000			
1 Porteiro.....	2:000\$000			

Natureza da despesa		Por sub-consignações	Por consignações	Papel	Ouro
3 Amanuenses a 2:000\$000..... 6:000\$000 6 Praticantes a 1:800\$000..... 10:800\$000 3 Ditos de 2ª classe a 900\$000..... 2:700\$000 8 Carteiros a 1:800\$000..... 14:400\$000 2 Ditos de 2ª classe a 900\$000..... 1:800\$000 1 Continuo..... 1:200\$000 2 Serventes, diaria de 3\$500..... 2:555\$000 1 Dito de 2ª classe, diaria de 1\$500..... 547\$500		70:602\$500			
DAS AGENCIAS DE 3ª CLASSE					
<i>Baturité</i>					
1 Carteiro.....		600\$000		71:202\$500	
<b>Administração dos Correios do Maranhão</b>					
Pessoal					
Da Administração :					
1 Administrador..... 6:000\$000 1 Contador..... 4:000\$000 1 Thesoureiro (inclusive 400\$ para quebras) 3:400\$000 2 Primeiros officiaes a 3:000\$000..... 6:000\$000 3 Segundos ditos a 2:400\$000..... 7:200\$000 1 Fiel do thesoureiro..... 2:000\$000 1 Porteiro..... 2:000\$000 4 Amanuenses a 2:000\$000..... 8:000\$000 8 Praticantes a 1:800\$000..... 14:400\$000 3 Ditos de 2ª classe, a 900\$000..... 2:700\$000 9 Carteiros a 1:800\$000..... 16:200\$000 3 Ditos de 2ª classe a 900\$000..... 2:700\$000 1 Continuo..... 1:200\$000 4 Serventes, diaria de 3\$500..... 5:110\$000 1 Dito de 2ª classe, diaria de 1\$500..... 547\$500		81:457\$500			
DAS AGENCIAS DE 2ª CLASSE					
<i>Caxias</i>					
1 Carteiro.....		1:200\$000		82:657\$500	
<b>Administração dos Correios do Paraná</b>					
Pessoal					
Da Administração :					
1 Administrador..... 6:000\$000 1 Contador..... 4:000\$000 1 Thesoureiro (inclusive 400\$ para quebras) 3:400\$000 2 Primeiros officiaes a 3:000\$000..... 6:000\$000 3 Segundos ditos a 2:400\$000..... 7:200\$000 1 Fiel do thesoureiro..... 2:000\$000 1 Porteiro..... 2:000\$000 4 Amanuenses a 2:000\$000..... 8:000\$000 8 Praticantes a 1:800\$000..... 14:400\$000 3 Ditos de 2ª classe a 900\$000..... 2:700\$000 9 Carteiros a 1:800\$000..... 16:200\$000 3 Ditos de 2ª classe a 900\$000..... 2:700\$000 1 Continuo..... 1:200\$000 4 Serventes, diaria de 3\$500..... 5:110\$000 1 Dito de 2ª classe, diaria de 1\$500..... 547\$500		81:457\$500			

Natureza da despesa	Por sub-consignações	Por consignações	Papel	Ouro
<b>DAS AGENCIAS DE 1ª CLASSE</b>				
<i>Paranaguá</i>				
2 Carteiros a 1:200\$000.....	2:400\$000	3:312\$500		
1 Servente, diaria de 2\$500.....	912\$500			
<b>DAS AGENCIAS DE 3ª CLASSE</b>				
<i>Antonina</i>				
1 Carteiro.....	600\$000	1:200\$000	85:970\$000	
<i>Morretes</i>				
1 Carteiro.....	600\$000			
<b>Administração dos Correios de Alagôas</b>				
<b>Pessoal</b>				
<b>Da Administração:</b>				
1 Administrador.....	5:000\$000	08:365\$000		
1 Contador.....	3:400\$000			
1 Theoureiro (inclusive 400\$ para quebras)	2:800\$000			
1 Primeiro official.....	2:400\$000			
2 Segundos ditos a 1:800\$000.....	3:600\$000			
1 Porteiro.....	1:600\$000			
3 Amanuenses a 1:600\$000.....	4:800\$000			
6 Praticantes, a 1:400\$000.....	8:400\$000			
4 Ditos de 2ª classe a 700\$000.....	2:800\$000			
16 Carteiros a 1:400\$000.....	22:400\$000			
5 Ditos de 2ª classe.....	3:500\$000			
6 Serventes, diaria de 3\$000.....	6:570\$000			
2 Ditos de 2ª classe, diaria de 1\$500.....	1:095\$000			
<b>DAS AGENCIAS DE 2ª CLASSE</b>				
<i>Jaraguá</i>				
2 Carteiros a 840\$000.....	1:680\$000	3:480\$000		
<i>Penedo</i>				
2 Carteiros, a 900\$000.....	1:800\$000			
<b>DAS AGENCIAS DE 3ª CLASSE</b>				
<i>Pilar</i>				
1 Carteiro.....	600\$000	1:200\$000	73:045\$000	
<i>União</i>				
1 Carteiro.....	600\$000			
<b>Administração dos Correios do Espírito Santo</b>				
<b>Pessoal</b>				
<b>Da Administração:</b>				
1 Administrador.....	5:000\$000			
1 Contador.....	3:400\$000			
1 Theoureiro (inclusive 400\$ para quebras).	2:800\$000			

Natureza da despesa	Por sub-consignações	Por consignações	Papel	Ouro
1 Primeiro official..... 2:400\$000				
2 Segundos ditos a 1:800\$000..... 3:600\$000				
1 Porteiro..... 1:600\$000				
2 Amanuenses a 1:600\$000..... 3:200\$000				
4 Praticantes a 1:400\$000..... 5:600\$000				
3 Ditos de 2ª classe a 700\$000..... 2:100\$000				
6 Carteiros a 1:400\$000..... 8:400\$000				
2 Ditos de 2ª classe a 700\$000..... 1:400\$000				
1 Servente, diaria de 3\$000..... 1:095\$000				
1 Dito de 2ª classe, diaria de 1\$500..... 547\$500				
	41:142\$500			
<b>DAS AGENCIAS DE 3ª CLASSE</b>				
<i>Cachoeiro do Itapemirim</i>				
1 Carteiro..... 540\$000				
<i>Itapemirim</i>				
1 Carteiro..... 480\$000				
<i>Anchieta</i>				
1 Carteiro..... 480\$000				
	1:500\$000		42:642\$500	
<b>Administração dos Correios de Santa Catharina</b>				
<b>Pessoal</b>				
Da Administração:				
1 Administrador..... 5:000\$000				
1 Contador..... 3:400\$000				
1 Thesoureiro (inclusive 400\$ para quebras)..... 2:800\$000				
1 Primeiro official..... 2:400\$000				
2 Segundos ditos a 1:800\$000..... 3:600\$000				
1 Porteiro..... 1:600\$000				
2 Amanuenses a 1:600\$000..... 3:200\$000				
4 Praticantes a 1:400\$000..... 5:600\$000				
3 Ditos de 2ª classe a 700\$000..... 2:100\$000				
7 Carteiros a 1:400\$000..... 9:800\$000				
2 Ditos de 2ª classe a 700\$000..... 1:400\$000				
1 Servente, diaria de 3\$000..... 1:095\$000				
1 Dito de 2ª classe, diaria de 1\$500..... 547\$500				
	42:542\$500			
<b>DAS AGENCIAS DE 3ª CLASSE</b>				
<i>Blumenau</i>				
1 Carteiro..... 480\$000				
<i>Itajahy</i>				
1 Carteiro..... 480\$000				
<i>Joinville</i>				
1 Carteiro..... 540\$000				
<i>Laguna</i>				
1 Carteiro..... 480\$000				
	1:980\$000		44:522\$500	

Natureza da despesa	Por sub-consignações	Por consignações	Papel	Ouro
<b>Administração dos Correios de Goyaz</b>				
Pessoal				
Da Administração :				
1 Administrador.....	4:000\$000			
1 Contador.....	3:000\$000			
1 Theoureiro (inclusive 400\$ para quebras).	2:400\$000			
1 Official.....	1:800\$000			
1 Porteiro.....	1:600\$000			
2 Amanuenses 1:600\$000.....	3:200\$000			
4 Praticantes 1:400\$000.....	5:600\$000			
1 Dito de 2ª classe.....	700\$000			
3 Carteiros a 1:400\$000.....	4:200\$000			
1 Dito de 2ª classe.....	700\$000			
1 Servente, diaria de 2\$500.....	912\$500			
1 Dito de 2ª classe, diaria de 1\$500.....	547\$500	28:660\$000	28:660\$000	
<b>Administração dos Correios de Matto Grosso</b>				
Pessoal				
Da Administração:				
1 Administrador.....	4:000\$000			
1 Contador.....	3:000\$000			
1 Theoureiro (inclusive 400\$ para quebras)	2:400\$000			
1 Official.....	1:800\$000			
1 Porteiro.....	1:600\$000			
1 Amanuense.....	1:600\$000			
2 Praticantes a 1:400\$000.....	2:800\$000			
3 Carteiros a 1:400\$000.....	4:200\$000			
1 Dito de 2ª classe.....	700\$000			
1 Servente, diaria de 2\$500.....	912\$500	23:012\$500		
DAS AGENCIAS DE 3ª CLASSE				
<i>Corumbá</i>				
1 Carteiro.....		600\$000	23:612\$500	
<b>Administração dos Correios da Parahyba do Norte</b>				
Pessoal				
Da Administração :				
1 Administrador.....	4:000\$000			
1 Contador.....	3:000\$000			
1 Theoureiro (inclusive 400\$ para quebras).	2:400\$000			
1 Official.....	1:800\$000			
1 Porteiro.....	1:600\$000			
3 Amanuenses a 1:600\$000.....	4:800\$000			
6 Praticantes a 1:400\$000.....	8:400\$000			
3 Ditos de 2ª classe a 700\$000.....	2:100\$000			
9 Carteiros a 1:400\$000.....	12:600\$000			
3 Ditos de 2ª classe a 700\$000.....	2:100\$000			
1 Servente, diaria de 3\$000.....	1:095\$000			
1 Dito de 2ª classe, diaria de 1\$500.....	547\$500	44:442\$500	44:442\$500	

Natureza da despesa	Por sub-consignações	Por consignações	Papel	Ouro
<b>Administração dos Correios do Piahy</b>				
Pessoal				
Da Administração:				
1 Administrador .....	4:000\$000			
1 Contador .....	3:000\$000			
1 Thesoureiro (inclusive 400\$ para quebras)	2:400\$000			
1 Official .....	1:800\$000			
1 Porteiro .....	1:600\$000			
1 Amanuense .....	1:600\$000			
2 Praticantes a 1:400\$000.....	2:800\$000			
1 Dito de 2ª classe.....	700\$000			
3 Carteiros a 1:400\$000.....	4:200\$000			
1 Dito de 2ª classe.....	700\$000			
1 Servente, diaria de 2\$500.....	912\$500			
1 Dito de 2ª classe, diaria, 1\$500.....	547\$500	24:260\$000		
DAS AGENCIAS DE 3ª CLASSE				
<i>Parnahyba</i>				
1 Carteiro .....		360\$000	24:620\$000	
<b>Administração dos Correios do Rio Grande do Norte</b>				
Pessoal				
Da Administração:				
1 Administrador.....	4:000\$000			
1 Contador.....	3:000\$000			
1 Thesoureiro (inclusive 400\$ para quebras).	2:400\$000			
1 Official.....	1:800\$000			
1 Porteiro.....	1:600\$000			
1 Amanuense.....	1:600\$000			
2 Praticantes a 1:400\$000.....	2:800\$000			
1 Dito de 2ª classe.....	700\$000			
5 Carteiros a 1400\$000.....	7:000\$000			
1 Dito de 2ª classe.....	700\$000			
1 Servente, diaria de 3\$000.....	1:095\$000			
1 Dito de 2ª classe, diaria de 1\$500.....	547\$500	27:242\$500	27:242\$500	
<b>Administração dos Correios de Sergipe</b>				
Pessoal				
Da Administração:				
1 Administrador.....	4:000\$000			
1 Contador .....	3:000\$000			
1 Thesoureiro (inclusive 400\$ para quebras)	2:400\$000			
1 Official .....	1:800\$000			
1 Porteiro .....	1:600\$000			
1 Amanuense .....	1:600\$000			
2 Praticantes a 1:400\$000.....	2:800\$000			
1 Dito de 2ª classe .....	700\$000			



Natureza da despesa		Por sub-consignações	Por consignações	Papel	Ouro
4 Carteiros a 1:400\$000.....	5:600\$000				
1 Dito de 2ª classe.....	700\$000				
1 Servente, diaria de 2\$500.....	912\$500	25:112\$500		25:112\$500	
Dotação da verba.....				10.730:830\$800	102:498\$630
Votada para 1902.....				10.330:582\$300	112:000\$000
<b>VERBA 4ª</b>					
<b>Telegraphos</b>					
(Decreto n. 4053, de 24 de Junho de 1901)					
1ª DIVISÃO					
<b>Administração Central</b>					
Pessoal					
1 Director.....	15:000\$000				
1 Vice-director.....	12:000\$000				
1 Secretario.....	5:400\$000				
1 Official archivista.....	5:400\$000				
1 Primeiro escripturario.....	4:800\$000				
2 Segundos ditos.....	7:600\$000				
2 Amanuenses.....	6:000\$000				
1 Porteiro.....	3:000\$000				
1 Ajudante do porteiro.....	2:400\$000				
2 Continuos.....	4:000\$000				
8 Serventes.....	11:680\$000		77:280\$000		
Material					
Expediente, luz, impressão do relatorio e boletins, publicações, moveis e utensilios e sua reparação, comissões da administração e despesas miudas.....		65:000:000			1:800\$000
Quota da Secretaria Internacional de Berne.....					
Taxas de pennas d'agua.....		1:800\$000	67:880\$000		
Idem de esgoto de nove predios.....		1:080\$000			
<b>Linhas</b>					
Pessoal					
17 Engenheiros chefes de districtos....	153:000\$000				
16 Inspectores de 1ª classe.....	96:000\$000				
23 » » 2ª ».....	104:880\$000				
35 » » 3ª ».....	117:600\$000				
78 Feitores.....	168:480\$000				
140 Guardas de 1ª classe.....	252:000\$000				
335 » » 2ª ».....	482:400\$000				
Trabalhadores e empreitadas de conservação das linhas telegraphicas.....	840:000\$000				
Transporte de pessoal.....	40:000\$000		2.254:360\$000		

Natureza da despesa	Por sub-consignações	Por consignações	Papel	Ouro
<b>Material</b>				
Expediente dos escriptorios dos districtos.....	5:400\$000			
Alugueis de casas para escriptorios dos districtos e depositos.....	15:000\$000			
Móveis, utensilios e despezas miudas.....	5:000\$000			
Ferramentas e diversas, para o serviço de conservação das linhas.....	60:000\$000			17:778\$000
Transporte, seguro do material e outras despezas relativas.....	120:000\$000			
Empreitadas de conservação das linhas ao longo das Estradas de ferro.....	40:000\$000	245:400\$000		
<b>Renovação e Consolidação das linhas</b>				
Pessoal e material.....		120:000\$000		84:445\$500
<b>Custeio do serviço telephónico</b>				
Pessoal e material.....		25:000\$000		
<b>Construcções e reconstrucções</b>				
Para a conservação das linhas transferidas á Administração dos Telegraphos federaes e das ultimamente construidas, custeio das respectivas estações e novas construcções.....		450:000\$000		
<b>Estações</b>				
<b>Pessoal</b>				
15 Telegraphistas chefes.....	108:000\$000			
75 » de 1ª classe.....	360:000\$000			
160 » » 2ª ».....	608:000\$000			
292 » » 3ª ».....	876:000\$000			
264 » » 4ª ».....	528:000\$000			
20 » regionaes.....	28:800\$000			
30 Adjuntos.....	36:000\$000			
63 Estafetas de 1ª classe.....	113:400\$000			
70 » » 2ª ».....	98:000\$000			
320 » » 3ª ».....	292:000\$000			
40 Serventes.....	32:000\$000			
15 Vigias de 1ª classe.....	18:000\$000			
20 » » 2ª ».....	19:200\$000			
Transporte do pessoal.....	50:000\$000	3.167:400\$000		
<b>Material</b>				
O necessario ao consumo das estações.....	10:000\$000			22:222\$000
Consignações do art. 36 do regulamento.....	125:000\$000			
Alugueis de casas para as estações e reparos das mesmas.	325:000\$000			
Móveis utensilios, e despezas miudas.....	20:000\$000			
Material de typo impresso para expediente do trafego e fiscalisação da renda.....	60:000\$000			
O necessario ao serviço optico e meteorologico.....	10:000\$000			
Acquisição de apparatus rapidos, de telegraphia moderna e suas installações.....				25:000\$000
Seguro e transporte do material.....	35:000\$000	585:000\$000	6.992:320\$000	

Natureza da despesa	Por sub-consignações	Por consignações	Papel	Ouro
<b>2ª DIVISÃO — SECÇÃO TECHNICA</b>				
<b>Escriptorio</b>				
<b>Pessoal</b>				
1 Chefe da secção technica.....	9:800\$000			
1 Sub-chefe idem.....	9:000\$000			
1 Telegraphista-chefe .....	7:200\$000			
1 Segundo escripturario.....	3:800\$000			
1 Amanuense.....	3:000\$000			
1 Continuo.....	2:000\$000			
1 Desenhista.....	7:200\$000			
1 Auxiliar de desenhista.....	3:800\$000	45:800\$000		
<b>Officina</b>				
<b>Pessoal</b>				
1 Chefe da officina.....	7:800\$000			
1 Ajudante.....	6:000\$000			
8 Officiaes.....	33:600\$000			
8 Operarios de 1ª classe.....	23:800\$000			
10 » » 2ª » .....	30:000\$000			
10 » » 3ª » .....	24:000\$000			
8 » » 4ª » .....	14:400\$000			
16 Aprendizizes.....	10:000\$000			
5 Serventes.....	7:300\$000	161:900\$000		
<b>Material</b>				
O necessario, ao serviço do escriptorio e para os da officina.....		6:000\$000		1:333\$400
<b>Almoxarifado</b>				
<b>Pessoal</b>				
1 Almoxarife.....	6:600\$000			
1 Escrivão .....	4:200\$000			
1 Despachante.....	4:200\$000			
1 Fiel .....	3:600\$000			
1 Segundo escripturario.....	3:800\$000			
1 Amanuense.....	6:000\$000			
1 Continuo.....	2:000\$000			
2 Carpinteiros a 6\$000 em 300 dias.....	3:600\$000			
3 Serventes a 4\$000 em 300 dias.....	3:600\$000			
1 Mestre da lancha.....	3:000\$000			
1 Machinista.....	2:600\$000			
1 Foguista .....	1:800\$000			
5 Marinheiros a 4\$ diarios.....	7:300\$000	52:300\$000		
<b>Material</b>				
Expediente e embalagem do material.....	10:000\$000			
Combustivel, lubrificantes, estopa e conservação das embarcações e accessorios.....	16:000\$000	26:000\$000	292:000\$000	

Natureza da despesa	Por sub-consignações	Por consignações	Papel	Ouro
<b>3ª DIVISÃO — CONTADORIA</b>				
<b>Escriptorio</b>				
<b>Pessoal</b>				
1 Contador.....	9:800\$000			
1 Sub-contador.....	8:400\$000			
2 Officiaes.....	10:800\$000			
1 Segundo escripturario.....	3:800\$000			
1 Amanuense.....	3:000\$000			
1 Continuo.....	2:000\$000	37:800\$000		
<b>Primeira Secção</b>				
<b>Pessoal</b>				
1 Chefe de secção.....	6:600\$000			
3 Primeiros escripturarios.....	14:400\$000			
3 Segundos ditos.....	11:400\$000			
12 Amanuenses.....	36:000\$000			
16 Praticantes.....	32:000\$000			
1 Archivista.....	2:200\$000			
1 Continuo.....	2:000\$000	104:600\$000		
<b>Segunda Secção</b>				
<b>Pessoal</b>				
1 Chefe de secção.....	6:600\$000			
2 Primeiros escripturarios.....	9:600\$000			
2 Segundos ditos.....	7:600\$000			
5 Amanuenses.....	15:000\$000			
1 Continuo.....	2:000\$000	40:800\$000		
<b>Terceira Secção</b>				
<b>Pessoal</b>				
1 Chefe de secção.....	6:600\$000			
1 Primeiro escripturario.....	4:800\$000			
2 Segundos ditos.....	7:600\$000			
4 Amanuenses.....	12:000\$000			
1 Continuo.....	2:000\$000	33:000\$000		
<b>Quarta Secção</b>				
<b>Pessoal</b>				
1 Thesoureiro (inclusive 800\$ para quebras).....	7:400\$000			
1 Escrivão.....	4:800\$000			
1 Fiel.....	3:600\$000	15:800\$000		
<b>Material</b>				
O necessario ao expediente da Contadoria.....		5:000\$000	237:000\$000	
<b>Gratificações e ajudas de custo</b>				
Gratificações extraordinarias, comprehendidas as dos arts. 81 e 548 do Regulamento e ajudas de custo.....		154:000\$000	154:000\$000	

Natureza da despesa	Por sub-consignações	Por consignações	Papel	Ouro
<b>Subvenções</b>				
Ao cabo sub-fluvial do Amazonas, á taxa de 27 d. na forma do respectivo contracto.....				152:222\$222
<b>Eventuaes</b>				
Para attender a quaesquer despezas imprevistas da rubrica.....		60:000\$000	60:000\$000	
Dotação da verba.....			7.735:320\$000	304:801\$122
Votada para 1902.....			7.435:320\$000	307:580\$122
<b>VERBA 5ª</b>				
<b>Auxilios á agricultura</b>				
<b>Jardim Botânico</b>				
(Decretos ns. 518, 1394 e 716 de 23 de junho de 1890, 2 de fevereiro de 1891 e 26 de janeiro de 1892)				
<b>Pessoal</b>				
1 Director.....	9:000\$000			
1 Ajudante-secretario.....	4:800\$000			
1 Naturalista viajante.....	4:600\$000			
1 Jardineiro.....	2:000\$000			
1 Feitor-apontador.....	1:200\$000			
1 Porteiro.....	900\$000			
1 Carpinteiro.....	1:080\$000			
1 Pedreiro.....	1:080\$000			
30 Trabalhadores com a diaria de 3\$000.	32:400\$000			
		57:060\$000		
<b>Material</b>				
Ferramentas, concertos de carros, madeiras para encaixotamento, plantas, pontilhões, obras diversas, fardas para os guardas, sementes, aquisição de plantas, forragens e ferragens para animaes e outras despezas.....	8:000\$000			
Expediente, encadernações e outras despezas miudas.....	900\$000			
Impressão de trabalhos do Jardim Botânico, aquisição de livros e despezas diversas.....	2:000\$000			
Despezas miudas de prompto pagamento.....	300\$000			
Consumo d'agua.....	3:240\$000			
Conclusão do muro, melhoramentos e reconstrucções necessarias no jardim.....	60:000\$000			
Eventuaes.....	2:000\$000	76:440\$000	133:500\$000	
<b>Subvenções</b>				
A' Sociedade Nacional de Agricultura.....		20:000\$000		
A Sociedade Auxiliadora da Industria Nacional.....		6:000\$000	26:000\$000	

Natureza da despesa	Por sub-consignações	Por consignações	Papel	Ouro
<b>Publicações scientificas</b>				
Contribuição para a « Flora Brasiliensis » de Martius e « seus supplementos ».....		10:000\$000		
Para a publicação e distribuição da « Brazilian Mining Review ».....		30:000\$000	40:000\$000	
Ao «Bureau International de l'Union pour la protection de la Propriété Industrielle» em Berne francos 2.308 ao cambio de 27 d.....				815\$000
Dotação exacta da verba:			199:500\$000	
Diferença sem applicação correspondente ao excesso havido na fixação dos vencimentos do porteiro do Jardim Botânico.....			90\$000	
Dotação segundo a lei.....				
Votada para 1902.....			199:590\$000	815\$000
			112:500\$000	815\$000
<b>VERBA 6ª</b>				
<b>Agasalho e transporte de immigrants espontaneos</b>				
<b>Hospedaria da Ilha das Flores</b>				
<b>Pessoal</b>				
1 Administrador.....	4:800\$000			
1 Escriuario almoxarife.....	3:000\$000			
1 Interprete.....	2:400\$000			
1 pratico de pharmacia.....	1:200\$000			
1 Cozinheiro, com a diaria de 2\$300....	839\$500			
5 Serventes, com a diaria de 1\$500.....	2:737\$500			
1 Patrão da lancha, com a diaria de 6\$580.	2:401\$700			
1 Machinista, com a diaria de 6\$580.....	2:401\$700			
1 Foguista, com a diaria de 2\$900.....	1:058\$500			
1 Cozinheiro, com a diaria de 2\$560.....	934\$400			
2 Marinheiros, com a diaria de 2\$560....	1:868\$800			
1 Carvoeiro, com a diaria de 2\$560.....	934\$400			
4 Tripolantes de batelões, com a diaria de 2\$520.....	3:679\$200	28:253\$700		
<b>Material</b>				
Expediente, luz, despezas miudas e diversas.....	5:000\$000			
Comedorias para immigrants, agua e o necessario para o serviço da mesa, de cozinha, e diversos.....	38:000\$000			
Combustivel, lubrificantes, estopa e diversos, para as lanchas.....	10:000\$000			
Reparação, conservação do material fluctuante.....	12:000\$000			
Concertos, conservação e outras obras da Hospedaria, e suas dependencias, encanamentos existentes, comprehendidos pessoal e material, sendo 6:000\$000 para reconstrução e conservação dos viveiros da Ilha das Flores.....	18:000\$000			
Medicamentos e desinfectantes.....	6:000\$000			
Transporte de immigrants, estrangeiros ou nacionaes, para os Estados, por mar e por terra.....	79:000\$000	162:000\$000	196:255\$700	
Eventuaes.....			5:000\$000	
Dotação da verba.....			201:255\$700	
Votada para o exercicio de 1902.....			195:255\$700	

Natureza da despesa	Por sub-consignações	Por consignações	Papel	Ouro
<b>VERBA 7ª</b>				
<b>Subvenção ás companhias de navegação</b>				
<b>Lloyd Brasileiro</b>				
(Decreto n. 4311, de 6 de janeiro de 1902)				
Linha do Norte .....	583:200\$000			
» do Sul.....	192:000\$000			
» do Sul-Rio Grande.....	108:000\$000			
» Norte-Sul.....	54:000\$000			
» da Bahia.....	81:874\$992			
» de Sergipe e Alagoas.....	104:625\$000			
» fluvial de Santa Catharina.....	27:000\$000			
» de Matto Grosso.....	510:000\$000	1.663:699\$992		
<b>Associação Sergipense</b>				
Para o serviço de rebocagem a seu cargo.....		21:000\$000		
<b>The Amazon Steam Navigation Company Limited</b>				
Serviço de navegação do Rio Amazonas e outros dos Estados do Amazonas e Pará (Decreto n. 2054, de 25 de julho de 1895).....		371:200\$000		
<b>Companhia de navegação do rio Parnahyba</b>				
Serviço de navegação entre os portos de S. Francisco e Amarante ao de Tutoya (Decreto n. 2514, de 17 de maio de 1897).....		48:000\$000		
<b>Companhia Pernambucana de Navegação</b>				
Serviço de navegação entre os portos do Recife e Fortaleza e os de Recife e Aracajú, (Decreto n. 1790, de 3 de setembro de 1894).....	164:040\$000			
Serviço de navegação a vapor no rio S. Francisco (Decreto n. 1791, de 4 de setembro de 1894).....	56:200\$000	220:240\$000		
<b>Companhia do Maranhão</b>				
Serviço de navegação entre os portos de Belém, no Pará e Fortaleza, no Ceará, com iniciação das viagens em S. Luiz do Maranhão, com uma viagem mensal ao porto da Amaração e outra aos portos de Guimarães, Cururutapera, Acarahú, etc.....		200:000\$000		
<b>Navegação interna do Estado de Matto Grosso</b>				
Serviço da linha entre Corumbá e S. Luiz de Cáceres (Leis ns. 3314 de 16 de outubro de 1885 e 360 de 30 de dezembro de 1895, n. 3 art. 6 e n. 14 § 11 do mesmo)..	10:000\$000			
Serviço de navegação entre Corumbá e Villa do Miranda (Leis e disposições citadas).....	5:000\$000	15:000\$000		

Natureza da despesa	Por sub-consignações	Por consignações	Papel	Ouro
<b>Empreza Viação do Brazil</b>				
(Lei n. 490, de 16 de dezembro de 1897 art. 10 n. 18)				
Serviço de navegação dos Rios das Velhas e S. Francisco .....		150:000\$000		
<b>Navegação do Baixo Tocantins</b>				
(Lei n. 191 B de 30 de setembro de 1893, art. 6 n. 6)				
Serviço dessa navegação.....		30:000\$000		
<b>Companhia Pilarense</b>				
Subvenção para a navegação das lagoas Norte e Mangaba.....		30:000\$000		
<b>Navegação entre o porto de Maceió e os portos da Europa</b>				
Serviço dessa navegação (art. 21 da Lei n. 957 de 30 de dezembro de 1902.).....		36:000\$000	2.788:139\$992	
Dotação da verba.....			2.788:139\$992	
Votada para 1902.....			2.772:140\$000	
<b>VERBA 8ª</b>				
<b>Garantia de juros</b>				
MOEDA-PAPEL				
ESTRADAS DE FERRO				
<b>Estrada de Ferro de Caxias a Cajazeiras</b>				
Importancia dos juros de 6% sobre o capital de 2.319:000\$000 (Decretos ns. 10.250 de 31 de maio de 1889 e 10.313 de 10 de agosto de 1889).....		139:140\$000		
<b>Estrada de Ferro Mogyana (ramal do Rio Grande a Caldas e prolongamento de Jaguará a Catalão)</b>				
Importancia dos juros de 6% sobre o capital de 1.853:857\$750 do ramal e de 8.400:000\$000 do prolongamento (Decretos ns. 885 de 18 de outubro de 1890 e 862 de 16 de outubro de 1890).....		620:631\$465		
<b>Estrada de Ferro Araruama (Leopoldina Railway)</b>				
Importancia dos juros de 6% sobre o capital de 1.543:200\$000 (Decreto n. 10.245 de 31 de maio de 1889).		92:592\$000		
<b>Estrada de Ferro de Santo Eduardo a Cachoeira do Itapemirim (Leopoldina Railway)</b>				
Importancia dos juros de 6% sobre o capital de 2.700:000\$000 (Decreto n. 10.119 de 15 de dezembro de 1888).....		162:000\$000		
<b>Estrada de Ferro Central de Macahé</b>				
Importancia dos juros de 6% sobre o capital de 1.196:805\$897 (Decreto n. 10.121 de 15 de dezembro de 1888).....		71:808\$353		



Natureza da despesa	Por sub-consignações	Por consignações	Papel	Ouro
<p><b>Estrada de Ferro Muzambinho (ramal da Campanha)</b>                      Importancia dos juros de 4% sobre o capital de 2.500:500\$ (Decretos ns. 846, de 11 de outubro e 1009 de 14 de novembro de 1890.....)</p>	100:380\$000			
<p><b>Estrada de Ferro de Barra Mansa a Catalão (Oeste de Minas)</b>                      Importancia dos juros de 6% sobre o capital de 34.280:400\$. (Decretos ns. 862 de 16 de outubro de 1890 e contracto de 5 de abril de 1892 com o Ministerio da Fazenda).....</p>	2.056:824\$000			
<p><b>Estrada de Ferro de Carangola (Leopoldina Railway)</b>                      Importancia dos juros de 6% sobre o capital de 2.500:444\$445 (Decretos ns. 5822 de 12 de dezembro de 1874, e 9 de fevereiro de 1876 e 4269 de 9 de dezembro de 1901 e Aviso n. 834 de 27 de abril de 1897).....</p>	150:026\$666	3.393:402\$484	3.393:402\$484	
MOEDA-OURO				
<p><b>Estrada de Ferro Mogyana (linha principal de Ribeirão Preto a Jaguára)</b>                      Importancia dos juros de 6% sobre o capital de 4.300:000\$ (Decreto n. 885 de 18 de novembro de 1890).....</p>	258:000\$000			
<p><b>Estrada de Ferro S. Paulo e Rio Grande (Itararé ao Uruguay)</b>                      Importancia dos juros de 6% sobre o capital de 7.564:200\$ da parte já em trafego e de 6.000:000\$ da parte em construção (Decretos ns. 3691 de 25 de junho de 1900 e 3947 de 7 de março de 1901.....)</p>	813:852\$000			
<p><b>Estrada de Ferro Quarahim a Itaquí</b>                      Importancia dos juros de 6% sobre o capital de 6.000:000\$000. (Decretos ns. 8312 de 19 de novembro de 1881 e 8942 de 5 de maio de 1883).....</p>	360:000\$000			
<p><b>Estrada de Ferro Rio Grande a Bagé</b>                      Importancia dos juros de 7% sobre o capital de 13.521:453\$322 (Decretos ns. 7056 de 26 de outubro de 1878 e 7941 de 11 de dezembro de 1880).....</p>	946:501\$732			
<p><b>Estrada de Ferro do Carangola (Leopoldina Railway)</b>                      Importancia dos juros de 6% sobre o capital de 3.499:555\$555 (Decretos ns. 5822 de 12 de dezembro de 1874, 6118 de 9 de fevereiro de 1876, 4269 de 9 de dezembro de 1901 e Aviso n. 834 de 27 de abril de 1897 ao Ministerio de Fazenda.....)</p>	209:973\$333			

Natureza da despesa	Por sub-consignações	Por consignações	Papel	Ouro
<b>Estrada de Ferro Victoria a Diamantina</b>				
Importancia dos juros de 6% sobre o capital de 4.200:000\$000 (Decreto n. 4337 de 17 de fevereiro de 1902).....	252:000\$000	2.840:327\$065	.....	2.840:327\$065
MOEDA-PAPEL				
ENGENHOS CENTRAES				
<b>Engenho Central de Lorena</b>				
Importancia dos juros de 6% sobre o capital de 700:000\$000 (Decreto n. 8008 de 21 de maio de 1881).....	42:000\$000			
<b>Bahia Central Sugar Factories</b>				
Importancia dos juros de 6% sobre o capital de 600:000\$000 (Decreto n. 635 de 9 de agosto de 1890).....	36:000\$000	78:000\$000	78:000\$000	
Dotação da verba.....			3.471:402\$484	2.840:327\$065
Votada para 1902.....			3.718:563\$630	9.865:339\$638
VERBA 9ª				
<b>Estrada de Ferro Central do Brazil</b>				
1ª DIVISÃO				
ADMINISTRAÇÃO CENTRAL				
Directoria e Secretaria				
Pessoal				
1 Director.....	24:000\$000			
1 Auxiliar de gabinete (gratificação)...	1:200\$000			
1 Secretario.....	9:000\$000			
1 Official.....	5:700\$000			
2 Primeiros escripturarios.....	9:600\$000			
2 Segundos ditos.....	8:400\$000			
3 Terceiros ditos.....	10:800\$000			
3 Quartos ditos.....	8:100\$000			
1 Archivista.....	2:700\$000			
2 Auxiliares de escripta.....	4:380\$000			
2 Continuos.....	3:600\$000			
1 Servente.....	1:460\$000			
2 Guardas.....	3:800\$000			
		92:740\$000		
Material				
Objectos de expediente e de escriptorio, impressão de relatorios, publicações e despesas miudas.....			10:000\$000	

Natureza da despesa	Por sub-consignações	Por consignações	Papel	Ouro
<b>Thesouraria</b>				
Pessoal				
1 Thesoureiro.....	12:000\$000			
1 Fiel pagador.....	7:200\$000			
1 Escrivão.....	5:400\$000			
1 Primeiro escripturario.....	4:800\$000			
6 Fieis.....	27:000\$000			
5 Ajudantes de fiel.....	19:500\$000			
2 Ditos de escrivão.....	8:400\$000			
3 Quartos escripturarios.....	8:100\$000			
2 Continuos.....	3:600\$000			
1 Servente.....	1:460\$000	97:460\$000		
Material				
Expediente, despezas miudas, publicações e diversas.....		4:000\$000		
<b>Intendencia</b>				
Pessoal				
1 Intendente.....	12:000\$000			
1 Ajudante.....	6:000\$000			
1 Despachante.....	4:000\$000			
1 Escrivão.....	5:400\$000			
2 Fieis.....	9:000\$000			
3 Ajudantes.....	11:700\$000			
1 Segundo escripturario.....	4:200\$000			
3 Terceiros ditos.....	10:800\$000			
4 Quartos ditos.....	10:800\$000			
3 Auxiliares.....	5:400\$000			
1 Continuo.....	1:800\$000			
2 Guardas de deposito.....	2:920\$000			
3 Serventes.....	4:360\$000			
14 Trabalhadores.....	20:440\$000			
1 Encarregado da carga e descarga.....	5:400\$000			
2 Ajudantes.....	7:200\$000			
1 Feitor.....	2:190\$000			
4 Guardas para bordo.....	7:300\$000			
12 Trabalhadores.....	21:900\$000			
1 Encarregado da officina autographica...	3:600\$000			
1 Armazenista.....	2:700\$000			
1 Encarregado do motor.....	1:825\$000			
1 Impressor de 1ª classe.....	2:555\$000			
1 Dito de 2ª classe.....	2:190\$000			
1 Dito de 3ª classe.....	1:825\$000			
1 Lousador.....	1:642\$500			
5 Serventes.....	7:300\$000			
1 Carpinteiro.....	2:190\$000			
1 Mestre de lancha.....	3:650\$000			
1 Machinista.....	3:650\$000			
1 Foguista.....	1:825\$000			
2 Marinheiros.....	3:285\$000	191:067\$500		
Material				
O necessario á Intendencia e á officina autographica.....		20:000\$000	415:267\$500	

Natureza da despesa	Por sub-consignações	Por consignações	Papel	Ouro
<b>2ª DIVISÃO</b>				
<b>TRAFEGO</b>				
<b>Escriptorio Central</b>				
<b>Pessoal</b>				
1 Sub-director.....	18:000\$000			
1 Official.....	5:700\$000			
3 Chefes de secção.....	15:300\$000			
1 Desenhista.....	4:800\$000			
4 Primeiros escripturarios.....	19:200\$000			
4 Segundos ditos.....	16:800\$000			
4 Terceiros ditos.....	14:400\$000			
10 Quartos ditos.....	27:000\$000			
1 Archivista.....	2:700\$000			
10 Auxiliares de escripta.....	18:250\$000			
2 Continuos.....	3:600\$000			
4 Serventes.....	5:840\$000	151:590\$000		
<b>Inspectorias do Trafego</b>				
<b>Pessoal</b>				
3 Inspectores.....	36:000\$000			
3 Sub-inspectores.....	18:000\$000			
3 Segundos escripturarios.....	12:600\$000			
3 Terceiros ditos.....	10:800\$000			
3 Quartos ditos.....	8:100\$000			
4 Auxiliares de escripta.....	7:300\$000			
3 Serventes.....	4:380\$000	97:180\$000		
<b>Inspectoria do movimento</b>				
<b>Pessoal</b>				
1 Inspector.....	12:000\$000			
1 Sub-inspector.....	6:000\$000			
1 Segundo escripturario.....	4:200\$000			
1 Terceiro dito.....	3:600\$000			
1 Quarto dito.....	2:700\$000			
2 Auxiliares de escripta.....	3:650\$000			
40 Conductores de 1ª classe.....	192:000\$000			
48 Ditos de 2ª classe.....	201:600\$000			
109 Ditos de 3ª classe.....	327:000\$000			
80 Ditos de 4ª classe.....	144:000\$000			
35 Bagageiros de 1ª classe, 20 de 2ª, 19 de 3ª, 352 guarda-freios, 12 criados de trens nocturnos, 4 feitores e 52 trabalhadores.	776:136\$000			
1 Servente.....	1:460\$000	1.674:346\$000		
<b>Telegrapho e iluminação</b>				
<b>Pessoal</b>				
1 Inspector.....	12:000\$000			
3 Sub-inspectores.....	18:000\$000			
1 Chefe de secção.....	5:100\$000			
1 Primeiro escripturario.....	4:800\$000			
1 Segundo dito.....	4:200\$000			
1 Terceiro dito.....	3:600\$000			
2 Quartos ditos.....	5:400\$000			

Natureza da despesa		Por sub-consignações	Por consignações	Papel	Ouro
4 Auxiliares de escripta.....	7:300\$000				
1 Continuo.....	1:800\$000				
1 Servente.....	1:460\$000				
16 Telegraphistas de 1ª classe.....	67:200\$000				
30 Ditos de 2ª classe.....	108:000\$000				
176 Ditos de 3ª classe.....	464:640\$000				
55 Ditos de 4ª classe.....	99:000\$000				
32 Cabineiros.....	44:595\$000				
1 Mestre de 1ª classe da officina tele- graphica.....	5:400\$000				
4 Officiaes de 1ª, 2 de 2ª, 1 de 3ª, 1 car- pinteiro e aprendizes da mesma of- ficina.....	20:000\$000				
1 Armazenista.....	2:700\$000				
6 Feitores e 50 guarda-fios para o ser- vico da conservação das linhas.....	87:300\$000				
3 Machinistas da officina da luz ele- ctrica.....	7:200\$000				
10 Ajudantes e 12 foguistas da mesma officina.....	44:215\$000				
1 Encarregado, 3 forneiros, 3 ajudantes, 2 foguistas e 12 gazistas da officina de gaz «Pintsch» e corrente.....	44:466\$500				
Serviço chronometrico.....	6:000\$000	1.064:376\$500			
<b>Estações especiaes</b>					
Pessoal					
4 Agentes.....	22:800\$000				
6 Ajudantes.....	27:000\$000				
6 Fieis recebedores.....	21:600\$000				
6 Ditos de armazem.....	21:600\$000				
6 Ajudantes de fiel.....	15:000\$000				
13 Bilheteiros.....	46:800\$000				
20 Conferentes de 1ª classe.....	60:000\$000				
79 Ditos de 2ª classe.....	189:600\$000				
24 Ditos de 3ª classe.....	61:200\$000				
Guardas em geral, encarregados da toilette e das cabinas e ajudantes, de manobras e ajudantes, manobreiros e ajudantes, foguistas, compositores, vigia da ponte, lampista, feitores e ajudantes, traba- lhadores e serventes.....	1.073:200\$000	1.538:800\$000			
<b>Estações de 1ª classe</b>					
Pessoal					
13 Agentes.....	62:400\$000				
12 Ajudantes.....	43:200\$000				
13 Fieis.....	39:000\$000				
21 Conferentes de 2ª classe.....	50:400\$000				
15 Ditos de 3ª classe.....	27:000\$000				
Guardas em geral, manobreiros, ajudantes e encarregados decabinas, auxiliares de manobreiros, compositores e ajudantes, carvoeiros, feitores, ajudantes e traba- lhadores.....	700:000\$000	922:000\$000			
<b>Estações de 2ª classe</b>					
Pessoal					
18 Agentes.....	75:600\$000				
15 Fieis.....	45:000\$000				
17 Conferentes de 2ª classe.....	40:800\$000				
8 Ditos de 3ª classe.....	14:400\$000				
Guardas em geral, manobreiros e ajudantes, compositores e trabalhadores.....	245:660\$000	421:460\$000			

Natureza da despesa	Por sub-consignações	Por consignações	Papel	Ouro
<b>Estações de 3ª classe</b>				
Pessoal				
25 Agentes.....	90:000\$000			
25 Conferentes de 2ª classe.....	63:600\$000			
9 Ditos de 3ª classe.....	16:200\$000			
Guardas em geral, manobreiros, composi- tores, bombeiros e trabalhadores.....	215:000\$000	384:800\$000		
<b>Estações de 4ª classe</b>				
Pessoal				
37 Agentes.....	111:000\$000			
3 Conferentes de 2ª classe.....	7:200\$000			
30 Ditos de 3ª classe.....	54:000\$000			
Guardas em geral, manobreiros, cabineiros e ajudantes, bombeiros e trabalhadores	205:000\$000	377:200\$000		
<b>Estações de 5ª classe</b>				
Pessoal				
62 Agentes.....	167:400\$000			
1 Conferentes de 2ª classe.....	2:400\$000			
25 Ditos de 3ª classe.....	45:000\$000			
Guardas em geral e trabalhadores.....	233:000\$000	447:800\$000		
<b>Postos</b>				
Pessoal titulado.....	42:000\$000			
Guarda-chaves e trabalhadores.....	80:000\$000	122:000\$000	7.166:452\$500	
Material				
Expediente, despesas miudas, publicações e o necessario para todos os serviços da 2ª Divisão, inclusive o ser- viço chronometrico.....		650:000\$000	7.816:452\$500	
<b>3ª DIVISÃO</b>				
<b>CONTABILIDADE</b>				
<b>Escriptorio</b>				
Pessoal				
1 Sub-director.....	15:000\$000			
1 Official.....	5:700\$000			
1 Terceiro escripturario.....	3:600\$000			
1 Quarto dito.....	2:700\$000			
1 Continuo.....	1:800\$000	28:800\$000		
<b>1ª SECÇÃO</b>				
Pessoal				
1 Contador.....	9:000\$000			
1 Ajudante.....	5:100\$000			
10 Primeiros escripturarios.....	48:000\$000			
14 Segundos ditos.....	58:800\$000			
16 Terceiros ditos.....	57:600\$000			
25 Quartos ditos.....	67:500\$000			
1 Archivista.....	2:700\$000			
Auxiliares de escripta.....	70:000\$000			
1 Continuo.....	1:800\$000			
1 Impressor de bilhetes.....	3:600\$000			
3 Ajudantes.....	7:200\$000			
10 Carimbadores e 7 serventes.....	24:890\$000	356:190\$000		

Natureza da despesa		Por sub- consignações	Por consignações	Papel	Ouro
<b>2ª SECCÃO</b>					
<b>Pessoal</b>					
1 Guarda-livros.....	9:000\$000				
2 Ajudantes.....	10:200\$000				
2 Primeiros escripturarios.....	9:600\$000				
2 Segundos ditos.....	8:400\$000				
2 Terceiros ditos.....	7:200\$000				
2 Quartos ditos.....	5:400\$000				
Auxiliares de escripta.....	20:000\$000				
1 Continuo.....	1:800\$000	71:600\$000	456:590\$000		
<b>Material</b>					
Expediente, despesas miudas, publicações e o necessario para todos os serviços da 3ª Divisão.....			30:000\$000	486:590\$000	
<b>4ª DIVISÃO</b>					
<b>LOCOMOÇÃO</b>					
<b>Escriptorio</b>					
<b>Pessoal</b>					
1 Sub-director.....	18:000\$000				
2 Ajudantes.....	24:000\$000				
1 Auxiliar tecnico.....	4:200\$000				
1 Official.....	5:700\$000				
1 Encarregado do deposito.....	5:400\$000				
1 Ajudante.....	3:600\$000				
4 Primeiros escripturarios.....	19:200\$000				
4 Segundos ditos.....	16:800\$000				
5 Terceiros ditos.....	18:000\$000				
5 Quartos ditos.....	13:500\$000				
10 Auxiliares.....	25:550\$000				
6 Armazenistas.....	18:000\$000				
2 Desenhistas de 1ª classe.....	9:600\$000				
2 Ditos de 2ª classe.....	8:400\$000				
2 Ditos de 3ª classe.....	6:000\$000				
2 Continuos.....	3:600\$000		199:550\$000		
<b>Material</b>					
Expediente, despesas miudas, publicações e diversas.....			12:000\$000		
<b>Tracção</b>					
<b>Pessoal</b>					
3 Inspectores.....	28:800\$000				
6 Encarregados de depositos.....	39:600\$000				
50 Machinistas de 1ª classe.....	240:000\$000				
60 Ditos de 2ª classe.....	252:000\$000				
50 Ditos de 3ª classe.....	180:000\$000				
30 Praticantes de 1ª classe.....	71:370\$000				
45 Ditos de 2ª classe.....	90:819\$983				
75 Foguistas de 1ª classe.....	123:525\$000				
130 Ditos de 2ª classe.....	190:240\$000				
200 Graxeiros.....	256:025\$000				
95 Carvoeiros.....	156:465\$000				

Natureza da despesa	Por sub-consignações	Por consignações	Papel	Ouro
2 Manobreiros.....	3:666\$000			
42 Accendedores.....	76:860\$000			
24 Limpadores.....	35:136\$000			
53 Guardas.....	87:138\$000			
85 Trabalhadores.....	139:995\$000			
Pessoal extraordinario.....	14:831\$907	1.986:471\$890		
<b>Material</b>				
Combustivel, lubrificantes, estopa e diversas.....		5.600:000\$000		
<b>Reparação do material rodante e depositos</b>				
<b>Pessoal</b>				
6 Mestres ajudantes.....	25:200\$000			
135 Limadores.....	214:674\$226			
55 Torneiros.....	102:080\$470			
68 Ferreiros e ajudantes.....	108:734\$595			
40 Caldeireiros.....	94:647\$588			
23 Fundidores.....	48:272\$094			
45 Carpinteiros.....	137:451\$562			
4 Serralheiros.....	13:450\$000			
4 Modeladores.....	10:171\$333			
102 Concertadores de carros.....	165:939\$828			
18 Pintores.....	34:620\$000			
6 Foguistas de machina fixa.....	9:024\$625			
4 Pedreiros.....	5:685\$656			
5 Encarregados de freios.....	4:407\$373	974:359\$350		
<b>Material</b>				
O necessario a este serviço.....		250:000\$000		
<b>Officinas do Engenho de Dentro</b>				
<b>Pessoal</b>				
2 Chefes.....	14:400\$000			
11 Mestres.....	59:400\$000			
11 Ajudantes.....	46:000\$000			
128 Limadores.....	171:120\$000			
115 Torneiros e ajudantes.....	117:415\$810			
116 Carpinteiros e ajudantes.....	194:226\$720			
5 Serralheiros.....	13:451\$400			
12 Serradores e ajudantes.....	67:102\$040			
128 Caldeireiros e ajudantes.....	189:257\$060			
56 Fundidores.....	88:963\$630			
66 Ferreiros e ajudantes.....	93:840\$000			
62 Pintores.....	86:205\$840			
10 Modeladores.....	12:368\$400			
8 Correeiros.....	17:500\$300			
9 Pedreiros.....	21:000\$000			
19 Encarregados de freios.....	28:404\$000			
30 Guardas.....	60:486\$000			
69 Concertadores de carros.....	109:480\$920			
107 Trabalhadores.....	129:177\$380			
1 Professora da escola anexa.....	3:600\$000	1.523:400\$000		
<b>Material</b>				
Ferramentas, combustivel e diversos.....	550:000\$000			
Consumo de agua na estrada e suas dependencias.....	61:000\$000	611:000\$000		



Natureza da despesa	Por sub-consignações	Por consignações	Papel	Ouro
<b>Acquisição de material rodante e de tracção</b>				
Para sua aquisição.....		1.300:000\$000		
<b>Obras novas</b>				
Melhoramentos nas oficinas e depositos e outros trabalhos da 4ª divisão.....		400:000\$000	12.856:781\$240	
<b>5ª DIVISÃO</b>				
<b>VIA PERMANENTE E EDIFICIOS</b>				
<b>Escriptorio</b>				
<b>Pessoal</b>				
1 Sub-director.....	18:000\$000			
2 Ajudantes.....	24:000\$000			
1 Official.....	5:700\$000			
3 Primeiros escripturarios.....	14:400\$000			
4 Segundos ditos.....	16:800\$000			
5 Terceiros ditos.....	18:000\$000			
12 Quartos ditos.....	32:400\$000			
1 Archivista.....	2:700\$000			
2 Desenhistas de 1ª classe.....	9:600\$000			
4 Ditos de 2ª classe.....	16:800\$000			
4 Ditos de 3ª classe.....	12:000\$000			
2 Continuos.....	3:600\$000			
4 Serventes.....	4:380\$000			
		178:380\$000		
<b>Material</b>				
Expediente, despesas miudas e diversas.....		10:000\$000		
<b>Conservação ordinaria da linha e edificios</b>				
<b>Pessoal</b>				
14 Engenheiros residentes.....	134:400\$000			
3 Ajudantes ditos.....	21:600\$000			
2 Auxiliares ditos.....	9:600\$000			
6 Armazenistas de 1ª classe.....	21:600\$000			
8 Ditos de 2ª classe.....	24:000\$000			
12 Mestres de linha de 1ª classe.....	50:400\$000			
24 Ditos de 2ª classe.....	79:200\$000			
22 Ditos de 3ª classe.....	66:000\$000			
1 Encarregado de signaes «Saxby».....	4:800\$000			
6 Auxiliares de dito.....	14:235\$000			
1 Ferreiro de signaes «Saxby».....	2:007\$500			
1 Encarregado de canteiros.....	3:650\$000			
14 Ditos de carpinteiros.....	38:325\$000			
14 Ditos de pedreiros.....	38:325\$000			
2 Ditos de caldeireiros.....	5:475\$000			
1 Dito de calceteiro.....	2:409\$000			
4 Ditos de britação de pedras.....	12:410\$000			
64 Carpinteiros.....	154:176\$000			
134 Pedreiros.....	269:005\$000			
8 Caldeireiros.....	17:520\$000			
8 Calceteiros.....	14:600\$000			
22 Pintores.....	44:165\$000			
22 Ferreiros.....	48:582\$000			
22 Malhadores.....	35:332\$000			
8 Soldadores.....	14:600\$000			
180 Serventes.....	230:000\$000			
270 Feitores de turmas de conservação.....	591:300\$000			
1.400 Trabalhadores.....	1.992:900\$000			
15 Feitores de cercas (reparação).....	24:090\$000			
90 Trabalhadores idem.....	108:405\$000			

Natureza da despesa	Por sub-consignações	Por consignações	Papel	Ouro
90 Guardas.....	147:285\$000			
12 Feitores de lastro.....	28:908\$000			
160 Trabalhadores idem.....	233:600\$000			
6 Feitores de turmas de chaves.....	10:950\$000			
50 Trabalhadores idem idem.....	60:225\$000			
50 Ditos de britação de pedras.....	60:225\$000			
12 Machinistas de lastro (3ª classe) e 12 foguistas.....	55:660\$000			
3 Machinistas de bombas de caixa d'agua.....	10:800\$000			
1 Machinista encarregado da reparação e limpeza dos velocipedes a gazolina e machinas de ensaio...	3:650\$000			
4 Machinistas dos britadores.....	8:640\$000	4.693:054\$500		
<b>Material</b>				
Dormentes, trilhos e accessorios e o necessario para todos os serviços da via permanente, inclusive os escriptorios dos engenheiros residentes.....		2.000:000\$000		
<b>Obras novas</b>				
Pessoal.....		350:000\$000		
Material.....		600:000\$000		
<b>Officina de injeção de dormentes</b>				
<b>Pessoal</b>				
1 Machinista.....	3:650\$000			
1 Foguista.....	2:555\$000			
1 Encarregado.....	3:650\$000			
20 Trabalhadores.....	21:900\$000	31:755\$000		
<b>Gratificações diversas</b>				
Ajuda de custo ao director e sub-directores, aos inspectores e sub-inspectores do movimento e telegraphos, aos ajudantes de tracção e da linha, aos empregados da Thesouraria e da Contabilidade.....	110:950\$000			
Quebra de 10 % para o thesoureiro e escrivão do thesoureiro, feis e ajudantes de feis, bilheteiros e recebedores.....	14:490\$000			
Diaria aos empregados removidos por motivo de serviço....	10:000\$000			
Gratificação de 25 % aos empregados destacados para servirem em logares insalubres.....	100:000\$000			
Gratificação de 20 % aos empregados de mais de 20 annos de serviço.....	348:665\$000			
Gratificação de trimestre.....	300:000\$000			
Gratificação aos agentes por accumulção de cargos de telegraphistas.....	22:000\$000			
Gratificação aos agentes e ajudantes de estações para aluguel de casa.....	22:000\$000			
Gratificação de kilometragem aos machinistas e foguistas..	75:000\$000	1.003:105\$000	8.866:294\$500	
<b>Eventuaes</b>				
Para attender a quaesquer despezas imprevistas e necessarias ou á deficiencia de creditos da verba.....			700:000\$000	
Dotação exacta da verba.....			31.176:485\$740	
Diferença sem applicação por erro de somma para mais na determinação do total da verba.....			30\$000	
Dotação segundo a lei.....			31.176:515\$740	
Votada para 1902.....			31.308:868\$270	

Natureza da despesa	Por sub-consignações	Por consignações	Papel	Ouro
<b>VERBA 10ª</b>				
<b>Obras Federaes nos Estados</b>				
<b>Porto do Natal</b>				
Pessoal e material.....		211:040\$000	211:040\$000	
<b>Porto da Parahyba</b>				
Pessoal (Lei n. 652, de 23 de novembro de 1899).....		116:749\$500		
Material (idem idem).....		105:242\$000	271:991\$500	
Acabamento da reconstrucção da ponte de Sanhaú.....		50:000\$000		
<b>Porto de Pernambuco</b>				
Pessoal.....		226:752\$500		
Material.....		150:000\$000	376:752\$500	
<b>Portos e rios de Santa Catharina</b>				
Pessoal.....		88:352\$500		
Material, inclusive 125:000\$000 para aquisição de um batelão a vapor.....		200:200\$000	388:552\$500	
Melhoramentos urgentes da barra da Laguna.....		100:000\$000		
<b>Barra e Porto do Rio Grande do Sul</b>				
<b>Açude do Quixadá</b>				
Pessoal e material.....		299:600\$000	299:600\$000	
<b>Porto do Maranhão</b>				
Subvenção á Companhia Geral de Melhoramentos no Maranhão.....		150:000\$000	150:000\$000	
			2.485:178\$500	
Dotação da verba.....			2.307:391\$000	
Votada para 1902.....				
<b>VERBA 11ª</b>				
<b>Obras Publicas da Capital Federal</b>				
(Decreto n. 364, de 26 de abril de 1890)				
<b>1ª DIVISÃO</b>				
<b>Inspeção geral</b>				
<b>Pessoal</b>				
1 Inspector geral.....	12:000\$000			
2 Chefes de divisão.....	16:800\$000			
6 Engenheiros de districto.....	36:000\$000			
5 Conductores technicos.....	15:000\$000			
1 Desenhista de 1ª classe.....	4:800\$000			
2 Ditos de 2ª classe.....	6:000\$000			
1 Secretario.....	6:000\$000			
1 Contador.....	4:800\$000			
1 Fiel do deposito central.....	4:800\$000			
3 Administradores de florestas.....	7:650\$000			

Natureza da despesa	Por sub-consignações	Por consignações	Papel	Ouro
1 Ajudante do fiel..... 3:600\$000 1 Archivista..... 3:000\$000 1 Primeiro escripturario..... 4:200\$000 3 Segundos ditos..... 10:800\$000 4 Amanuenses..... 12:000\$000 3 Praticantes..... 6:000\$000 2 Auxiliares de escripta..... 3:000\$000 1 Porteiro..... 3:000\$000 3 Continuos e ao conductor geral..... 6:000\$000	165:450\$000			
Diarias de 8\$ ao inspector geral, de 7\$ aos chefes de divisão, de 6\$ aos engenheiros de districto e de 5\$ aos conductores e ao conductor geral.....	32:120\$000	197:570\$000		
<b>Material</b>				
Expediente e o necessario para o serviço..... 6:400\$000 Despezas miudas e de prompto pagamento..... 5:000\$000 Aluguel do predio para a repartição..... 12:000\$000 Iluminação do edificio..... 1:000\$000		24:400\$000		
<b>Serviços diversos</b>				
Reparos de proprios nacionaes, inclusive a quantia necessaria para a reparação do predio nacional onde funciona a escola nocturna mantida pela Sociedade Auxiliadora da Industria Nacional..... 15:000\$000 Taxa de exgotto em 33 predios..... 3:960\$000 Aluguel dos aparelhos telephonicos..... 2:000\$000 Aluguel de predios para escriptorios e depositos dos districtos ..... 7:000\$000 Despezas imprevistas..... 10:000\$000		37:960\$000	259:930\$000	
<b>2ª DIVISÃO</b>				
<b>Mananciaes e conservação das florestas</b>				
<b>Pessoal</b>				
1 Zelador do Tinguá..... 2:920\$000 1 Dito do Rio do Ouro..... 2:920\$000 1 Dito do Rio S. Pedro..... 2:920\$000 10 Guardas..... 12:720\$000 8 Trabalhadores do Tinguá..... 9:344\$000 5 Ditos do Rio do Ouro..... 5:840\$000 2 Ditos do Rio S. Pedro..... 2:336\$000 3 Feitores..... 5:475\$000 29 Trabalhadores para as florestas Tijuca, Paineiras, Macacos e Jacarepaguá, 365 dias a 3\$500..... 37:047\$500		81:522\$500		
<b>Material</b>				
O necessario para o serviço.....		8:400\$000		
<b>Represas, aqueductos e reservatorios</b>				
<b>Pessoal</b>				
6 Guardas geraes a 200\$ mensaes..... 14:400\$000 14 Ditos permanentes, sendo 13 a 120\$ mensaes ..... 21:120\$000 6 Jardineiros a 4\$500 em 300 dias..... 8:100\$000		43:620\$000		

Natureza da despesa	Por sub-consignações	Por consignações	Papel	Ouro
<b>Material</b>				
Ferramentas, iluminação dos reservatórios e o necessário a este serviço.....		4:000\$000		
<b>Reparação e melhoramentos da rede de distribuição</b>				
<b>Pessoal</b>				
6 Feitores de volantes a 6\$500 em 365 dias.....	14:235\$000			
6 Estafetas a 3\$500 em 300 dias.....	6:300\$000			
5 Encarregados de depositos de districtos com vencimento annual.....	8:250\$000			
25 Soldadores a 5\$ em 300 dias.....	37:500\$000			
5 Carpinteiros a 5\$ em 300 dias.....	7:500\$000			
12 Pedreiros a 5\$ em 300 dias.....	18:000\$000			
5 Calceteiros a 5\$ em 300 dias.....	7:500\$000			
5 Ferreiros a 5\$ em 300 dias.....	7:500\$000			
6 Carroceiros a 4\$500 em 300 dias.....	8:100\$000			
50 Guardas volantes a 4\$ em 365 dias...	73:000\$000			
100 Trabalhadores a 4\$500 em 365 dias...	146:000\$000			
Extranumerario para serviços urgentes fóra das horas do expediente, como arrebitamentos, manobras e outros trabalhos.....	333:885\$000			
	45:000\$000	378:885\$000		
<b>Material</b>				
Ferramentas, remontas de carroças e animais, forragens e o necessário para este serviço.....	70:000\$000			
Reconstrucção de calçamento levantado para reparações de encanamentos.....	8:000\$000			
Transporte dos guardas geraes, estafetas e feitores por motivo de serviço.....	4:000\$000	82:000\$000		
<b>Aferição de hydrometros</b>				
<b>Pessoal</b>				
5 Officiaes mechanicos.....	9:000\$000			
5 Fiscaes a 5\$ em 300 dias.....	7:500\$000	16:500\$000		
<b>Material</b>				
O necessário para o serviço.....		3:000\$000		
<b>Proseguimento da rede de distribuição, pennas d'agua e registros de incendio</b>				
Pessoal e material para este serviço, podendo despende-se até 40:000\$ para canalisação de agua no Vigario Geral, em Irajá.....		250:000\$000		
<b>Conservação de collectores e galerias de aguas pluviaes</b>				
<b>Pessoal</b>				
3 Pedreiros a 5\$ em 300 dias.....	4:500\$000			
1 Calceteiro a 5\$ em 300 dias.....	1:500\$000			
21 Trabalhadores a 3\$500 em 300 dias.....	22:050\$000			
3 Feitores a 5\$ em 300 dias.....	4:500\$000			
1 Feitor a 6\$ em 300 dias.....	1:800\$000	34:350\$000		
<b>Material</b>				
Ferramentas e o necessário para este serviço.....	6:000\$000			
Remocção dos residuos extrahidos das galerias.....	9:000\$000	15:000\$000		

Natureza da despesa	Por sub-consignações	Por consignações	Papel	Ouro
<b>Construcção de collectores de aguas pluviaes</b>				
Pessoal e material necessarios para este serviço.....		25:000\$000		
<b>Trabalhos extraordinarios da distribuição d'agua e esgoto de aguas pluviaes</b>				
Pessoal e material necessarios a este serviço.....		10:000\$000		
<b>Deposito Central</b>				
<b>Pessoal</b>				
5 Trabalhadores a 3\$500 em 300 dias.....	5:250\$000			
1 Servente a 3\$500 em 365 dias.....	1:277\$500			
5 Carroceiros a 4\$500 em 300 dias.....	6:750\$000			
1 Feitor a 4\$500 em 300 dias.....	1:350\$000	14:627\$500		
<b>Material</b>				
Expediente, remonta de carrças, animaes, forragens e diversas.....		5:000\$000	971:905\$000	
<b>3ª DIVISÃO</b>				
<b>Conservação das canalisações</b>				
<b>Pessoal</b>				
1 Conductor geral.....	3:600\$000			
1 Feitor com a diaria de 8\$000.....	2:920\$000			
12 Guardas.....	15:360\$000			
1 Pedreiro a 5\$ em 365 dias.....	1:825\$000			
1 Servente de pedreiro a 3\$500 em 365 dias.	1:277\$500			
1 Soldador rebatedor a 5\$ em 365 dias...	1:825\$000			
2 Ditos a 4\$500 em 365 dias.....	3:285\$000			
5 Ditos a 3\$600 em 365 dias.....	6:570\$000			
10 Trabalhadores a 3\$ em 365 dias.....	10:950\$000			
1 Amanuense com vencimento mensal.....	3:000\$000			
1 Encarregado do deposito.....	1:800\$000			
1 Estafeta a 3\$500 em 300 dias.....	1:050\$000	53:462\$500		
<b>Material</b>				
O necessario para o serviço.....		13:000\$000		
<b>Conservação do canal do Mangue</b>				
<b>Pessoal</b>				
1 Feitor.....	1:500\$000			
12 Trabalhadores.....	12:600\$000			
1 Jardineiro.....	1:200\$000	15:300\$000		
<b>Material</b>				
O necessario para este serviço.....	3:000\$000			
Transporte de terras e residuos extrahidos.....	9:000\$000	12:000\$000		
<b>Trabalhos extraordinarios de desobstrucção dos rios e outras obras</b>				
Pessoal e material para este serviço.....		20:000\$000	113:762\$500	

Natureza da despesa	Por sub-consignações	Por consignações	Papel	Ouro
<b>4ª DIVISÃO</b>				
<b>Revisão da rede, novas canalizações, aquisição de mananciaes e outros melhoramentos do serviço</b>				
Pessoal e material para este serviço.....		650:000\$000	650:000\$000	
<b>5ª DIVISÃO</b>				
<b>ESTRADA DE FERRO DO RIO DO OURO</b>				
<b>Escriptorio Central</b>				
<b>Pessoal</b>				
1 Guarda-livros.....	6:000\$000			
1 Thesoureiro.....	4:800\$000			
1 Almojarife.....	4:800\$000			
1 Primeiro escripturario.....	4:200\$000			
1 Segundo dito.....	3:600\$000			
1 Amanuense.....	3:000\$000			
1 Servente estafeta com a diaria de 3\$000..	1:095\$000	27:495\$000		
<b>Material</b>				
Expediente, despesas miudas e diversas.....		1:000\$000		
<b>TRAFEGO</b>				
<b>Estações e Paradas</b>				
<b>Pessoal</b>				
<b>Estação do Cajú :</b>				
1 Agente.....	3:600\$000			
1 Conferente .....	2:000\$000			
1 Telegraphista.....	1:800\$000			
1 Machinista para o guindaste, diaria de 6\$.	2:190\$000			
1 Guarda de armazem, idem de 5\$.....	1:825\$000			
2 Vigias nocturnos, a 3\$200 .....	2:336\$000			
2 Guarda-chaves, a 3\$200.....	2:336\$000			
1 Feitor, a 4\$000.....	1:460\$000			
6 Trabalhadores, a 3\$200.....	7:008\$000	24:555\$000		
<b>Estação da Pavuna :</b>				
1 Agente-telegraphista de 1ª classe.....	2:400\$000			
1 Guarda-chaves, a 3\$200 em 365 dias.....	1:168\$000	3:568\$000		
<b>Estação de Botafogo :</b>				
1 Agente-telegraphista de 1ª classe.....	2:400\$000			
1 Guarda-chaves, a 3\$200 em 365 dias.....	1:168\$000	3:568\$000		
<b>Estação de José Bulhões :</b>				
1 Agente-telegraphista de 2ª classe.....	2:000\$000			
1 Guarda-chaves, a 3\$200 em 365 dias.....	1:168\$000	3:168\$000		
<b>Estação de Belfort Roxo :</b>				
1 Agente-telegraphista de 2ª classe.....	2:000\$000			
1 Guarda-chaves, a 3\$200 em 365 dias.....	1:168\$000	3:168\$000		

Natureza da despesa	Por sub - consignações	Por consignações	Papel	Ouro
<b>Paradas :</b>				
De S. Francisco, rua Bella, Inhaúma, Bemfica, Praia Pequena, Vicente de Carvalho, Figueira, Rio do Ouro, S. Pedro, Iguassú, Tinguá, Engenho do Matto e Liberdade :				
13 Guarda-chaves, a 3\$200 em 365 dias.....	15:184\$000	53:211\$000		
<b>Linhas telephonicas e telegraphicas :</b>				
1 Encarregado da conservação com a diaria de 6\$000 em 365 dias.....	2:190\$000			
3 Trabalhadores para a conservação a 3\$200 em 365 dias.....	3:504\$000	5:694\$000		
<b>Movimento</b>				
<b>Pessoal</b>				
4 Chefes de trem bagageiros a 2:000\$000..	8:000\$000			
14 Guardas-freios a 3\$500 em 365 dias.....	17:885\$000	25:885\$000		
<b>Material</b>				
Expediente, aluguel de casas e o necessario para os serviços das estações e paradas dos trens, do telegrapho e telephone.....		12:000\$000		
<b>Locomoção</b>				
<b>Pessoal</b>				
<b>Tracção:</b>				
1 Encarregado geral com a diaria de 8\$000.	2:920\$000			
2 Machinistas de 1ª classe a 7\$ em 365 dias	5:110\$000			
2 Machinistas de 2ª classe a 6\$ em 365 dias	4:380\$000			
2 Foguistas de 1ª classe a 4\$ em 365 dias..	2:920\$000			
3 Foguistas de 2ª classe a 3\$500 em 365 dias	3:832\$500			
2 Graxeiros a 3\$ em 365 dias .....	2:190\$000	21:352\$500		
<b>Officinas :</b>				
1 Pintor, a 6\$ em 300 dias.....	1:800\$000			
2 Ajustadores a 6\$ em 300 dias.....	3:600\$000			
3 Limadores a 6\$ em 300 dias.....	5:400\$000			
2 Torneiros a 6\$ em 300 dias.....	3:600\$000			
1 Fundidor a 6\$ em 300 dias.....	1:800\$000			
1 Ajudante a 5\$ em 300 dias.....	1:500\$000			
1 Ferreiro a 7\$ em 300 dias.....	2:100\$000			
1 Ferreiro a 6\$ em 300 dias.....	1:800\$000			
2 Malhadores a 4\$ em 300 dias.....	2:400\$000			
4 Carpinteiros a 5\$ em 300 dias.....	6:000\$000			
1 Foguista a 3\$500 em 300 dias.....	1:050\$000	31:050\$000	52:402\$500	
<b>Material</b>				
Combustivel, lubrificantes, estopa e o necessario para os serviços da tracção e officinas.....		110:000\$000		
Reparação e aquisição de material rodante e diversos e o necessario para concerto nas officinas.....		25:000\$000	135:000\$000	



Natureza da despesa	Por sub-consignações	Por consignações	Papel	Ouro
<b>Via Permanente</b>				
<b>Pessoal</b>				
2 Mestres de linha a 8\$ em 365 dias.....	5:840\$000			
8 Feitores a 4\$ em 365 dias.....	11:680\$000			
90 Trabalhadores a 3\$ em 365 dias.....	98:550\$000			
1 Pedreiro a 5\$ em 365 dias.....	1:825\$000			
1 Servente a 3\$50 em 365 dias.....	1:277\$500	119:172\$500		
<b>Material</b>				
Ferramentas, vigas para as pontes e conservação de edificios.....	8:000\$000			
Dormentes, sobressalentes de linha e o necessario para a sua conservação.....	65:999\$500	73:999\$500	505:859\$500	
Dotação da verba.....			2.501:457\$000	
Votada para 1902.....			2.072:332\$500	
<b>VERBA 12ª</b>				
<b>Esgoto da Capital Federal</b>				
<b>Companhia City Improvements</b>				
(Decretos ns. 3540 de 20 de dezembro de 1899 e 3603 de 20 de fevereiro de 1900)				
Taxas de esgoto dos predios e cortiços (calculadas para 48.000 predios a 4—15 por predio, ao cambio provavel de 12 d.....)	4.559:952\$000			
Taxas de esgoto dos predios pertencentes ou subordinados aos diversos Ministerios.....	22:678\$875			
Excesso de encanamentos (§ 1º da condição 2ª do contracto de 1875).....	20:000\$000			
Custeio e conservação das galerias de aguas pluvias.....	24:000\$000	4.626:630\$875		
<b>Repartição Fiscal</b>				
(Decreto n. 73 de 21 de março de 1891)				
<b>Pessoal</b>				
1 Engenheiro fiscal.....	10:000\$000			
3 Ditos ajudantes.....	21:600\$000			
3 Auxiliares.....	10:800\$000			
1 Amanuense.....	3:600\$000			
1 Servente.....	1:095\$000	47:095\$000		
<b>Material</b>				
Aluguel de casa.....	4:000\$000			
Expediente, despesas miudas e diversas.....	1:000\$000			
Eventuaes.....	1:000\$000	6:000\$000	4.679:725\$875	
Dotação da verba.....			4.679:725\$875	
Votada para 1902.....			4.524:505\$000	

Natureza da despesa	Por sub-consignações	Por consignações	Papel	Ouro
<b>VERBA 13<sup>a</sup></b> <b>Iluminação Publica</b> (Decreto n. 1599 de 18 de novembro de 1893)				
<b>Inspectoria geral da iluminação</b> Pessoal				
1 Inspector Geral.....	10:000\$000			
1 Ajudante.....	7:200\$000			
1 Sub-Ajudante.....	6:000\$000			
1 Conductor.....	4:800\$000			
1 Contador.....	4:800\$000			
1 Secretario.....	4:500\$000			
1 Amanuense.....	3:600\$000			
7 Fiscaes a 3:900\$000.....	27:300\$000			
1 Continuo.....	1:440\$000			
1 Servente, com a diaria de 3\$000.....	1:095\$000	70:735\$000		
<b>Material:</b>				
Aluguel de casa para a Repartição.....	9:600\$000			
Expediente, livros, jornaes, publicações e despesas miudas.....	3:600\$000			
Conservação e aquisição deapparelhos.....	10:000\$000			
Consumo de agua.....	1:080\$000	24:280\$000		
<b>Eventuaes</b>				
Para occorrer a quaesquer despesas imprevistas.....		2:000\$000	97:015\$000	
<b>Sociedade Anonyma do Gaz</b>				
(Decreto n. 3329 de 1 de julho de 1899)				
Serviço de iluminação publica da Capital, contractado com esta companhia.....			531:273\$662	531:273\$662
Dotação da verba.....			628:288\$662	531:273\$662
Votada para 1902.....			578:288\$662	481:273\$662
<b>VERBA 14<sup>a</sup></b> <b>Fiscalisação</b>				
<b>Estrada de Ferro de Sobral</b>				
Vencimentos do engenheiro fiscal.....	6:000\$000			
Ajuda de custo ao empregado para tomada de contas.....	600\$000			
Expediente da estrada.....	50\$000	6:650\$000		
<b>Estrada de Ferro de Baturité</b>				
Vencimentos do engenheiro fiscal.....	10:000\$000			
Ajuda de custo ao empregado para tomada de contas....	600\$000			
Expediente da estrada.....	50\$000			
Para transporte e guarda de uma ponte metallica desta Estrada, pertencente á União.....	7:000\$000	17:650\$000		
<b>Estrada de Ferro Central de Pernambuco</b>				
Vencimentos do engenheiro fiscal.....	10:000\$000			
Ajuda de custo ao empregado para tomada de contas....	600\$000			
Expediente da estrada.....	50\$000	10:650\$000		

Natureza da despesa	Por sub-consignações	Por consignações	Papel	Ouro
<b>Companhia Great Western of Brazil Railway, arrendataria das Estradas de Ferro Recife ao S. Francisco, Sul de Pernambuco, Conde d'Eu e Natal a Nova Cruz e proprietaria da Estrada de Ferro Recife ao Limoeiro e ramal de Timbaúba</b>				
Vencimentos do engenheiro chefe da fiscalização.....	12:000\$000			
Idem de dous engenheiros fiscaes.....	18:000\$000			
Ajuda de custo aos empregados para tomada de contas....	1:800\$000			
Expediente das estradas.....	300\$000	32:100\$000		
<b>Estrada de Ferro de S. Francisco</b>				
Vencimentos do engenheiro fiscal.....	13:200\$000			
Ajuda de custo aos empregados para tomada de contas....	600\$000			
Expediente da estrada.....	50\$000	13:850\$000		
<b>Estrada de Ferro Bahia a S. Francisco e Ramal do Timbó</b>				
Vencimentos do engenheiro fiscal.....	9:000\$000			
Ajuda de custo ao empregado para tomada de contas....	600\$000			
Expediente da estrada.....	50\$000	9:650\$000		
<b>Estrada de Ferro Central da Bahia</b>				
Vencimentos do engenheiro fiscal.....	9:000\$000			
Ajuda de custo ao empregado de Fazenda para tomada de contas.....	600\$000			
Expediente da estrada.....	50\$000	9:650\$000		
<b>Estrada de Ferro Porto Alegre a Uruguayana</b>				
Vencimentos do engenheiro fiscal.....	15:000\$000			
Ajuda de custo ao empregado para tomada de contas.....	600\$000			
Expediente da estrada.....	50\$000	15:650\$000		
<b>Estrada de Ferro Minas e Rio</b>				
Vencimentos do engenheiro fiscal.....	12:000\$000			
Ajuda de custo ao empregado para tomada de contas.....	600\$000			
Expediente.....	50\$000	12:650\$000		
<b>Estrada de Ferro de Muzambinho com o ramal da Campanha</b>				
Vencimentos do engenheiro fiscal.....	7:800\$000			
Ajuda de custo ao empregado para tomada de contas....	600\$000			
Expediente das estradas.....	100\$000	8:500\$000		
<b>Estradas de Ferro do Norte e da Tijuca</b>				
Vencimentos do engenheiro fiscal.....	8:600\$000			
Expediente das estradas.....	100\$000	8:700\$000		
<b>Estradas de Ferro Taubaté ao Amparo, Rezende a Arêas e União Valenciana</b>				
Vencimentos do engenheiro fiscal.....	7:200\$000			
Expediente das estradas.....	100\$000	7:300\$000		

Natureza da despesa	Por sub-consignações	Por consignações	Papel	Ouro
<b>Estradas de Ferro de S. Francisco Xavier ao Commercio, Bananal e Praça da Republica a Guaratiba</b>				
Vencimentos do engenheiro fiscal.....	8:600\$000			
Expediente das estradas.....	100\$000	8:700\$000		
<b>Estrada de Ferro do Corcovado e Estatística da viação ferrea</b>				
Vencimentos do engenheiro fiscal.....	8:600\$000			
Expediente da estrada.....	50\$000	8:650\$000		
<b>Empreza Carris de Ferro Santa Cruz e Itaguahy</b>				
Vencimentos do engenheiro fiscal.....	3:600\$000			
Expediente da estrada.....	50\$000	3:650\$000		
<b>Leopoldina Railway Company — rede fluminense, composta das Estradas Carangola, Santo Eduardo ao Cachoeiro de Itapemirim, Araruama, Central de Macahé e ramal do Sumidouro</b>				
Vencimentos do engenheiro chefe da fiscalização.....	10:000\$000			
Idem de tres ajudantes.....	21:600\$000			
Ajuda de custo aos empregados para tomada de contas.....	2:400\$000			
Expediente das estradas.....	250\$000	34:250\$000		
<b>Leopoldina Railway Company — trecho mineiro de Porto Novo do Cunha a Saude e ramal da Leopoldina</b>				
Vencimentos do engenheiro fiscal.....	7:200\$000			
Expediente da estrada.....	50\$000	7:250\$000		
<b>Estrada de Ferro Barra Mansa a Catalão (Oeste de Minas)</b>				
Vencimentos do engenheiro fiscal.....	7:800\$000			
Ajuda de custo ao empregado para tomada de contas.....	600\$000			
Expediente da estrada.....	50\$000	8:450\$000		
<b>Estrada de Ferro do Ribeirão Preto a Jaguára e ramal de Caldas (Companhia Mogyana)</b>				
Vencimentos do engenheiro fiscal.....	7:800\$000			
Ajuda de custo ao empregado para tomada de contas...	600\$000			
Expediente da estrada.....	50\$000	8:450\$000		
<b>Estrada de Ferro de Jaguára a Catalão, da Companhia Mogyana, Uberaba a Coxim, do Banco União de S. Paulo, e Catalão a Palmas, da Companhia Alto Tocantins</b>				
Vencimentos do engenheiro fiscal.....	7:800\$000			
Ajuda de custo ao empregado para tomada de contas...	1:200\$000			
Expediente das estradas.....	100\$000	9:100\$000		

Natureza da despesa	Por sub-consignações	Por consignações	Papel	Ouro
<b>Estrada de Ferro de Santos a Jundiaby</b>				
Vencimentos do engenheiro fiscal.....	10:000\$000			
Ajuda de custo ao empregado para tomada de contas....	600\$000			
Expediente da estrada.....	50\$000	10:650\$000		
<b>Estrada de Ferro Rio Claro (Companhia Paulista de Vias Ferreas e Fluviaes)</b>				
Vencimentos do engenheiro fiscal.....	7:800\$000			
Expediente da estrada.....	50\$000	7:850\$000		
<b>Estrada de Ferro de Botucatu a Tibagy, Ramal de Itararé e Prolongamento a Santos (Companhia União Sorocabana e Ituana)</b>				
Vencimentos do engenheiro fiscal.....	7:800\$000			
Ajuda de custo ao empregado para tomada de contas....	600\$000			
Expediente da estrada.....	50\$000	8:450\$000		
<b>Estrada de Ferro de Alcobaça a Praia da Rainha</b>				
Vencimentos do engenheiro fiscal.....	7:800\$000			
Ajuda de custo ao empregado para tomada de contas....	600\$000			
Expediente da estrada.....	50\$000	8:450\$000		
<b>Estradas de Ferro de Caxias a Cajazeiras e de Caxias a Araguaya</b>				
Vencimentos do engenheiro fiscal.....	7:200\$000			
Ajuda de custo ao empregado para tomada de contas....	600\$000			
Expediente da estrada.....	50\$000	7:850\$000		
<b>Estrada de Ferro Central de Alagôas e ramal da Assembléa</b>				
Vencimentos do engenheiro fiscal.....	7:200\$000			
Ajuda de custo ao empregado para tomada de contas....	600\$000			
Expediente da estrada.....	50\$000	7:850\$000		
<b>Tram Road de Nazareth</b>				
Vencimentos do engenheiro fiscal.....	8:600\$000			
Ajuda de custo ao empregado para tomada de contas....	600\$000			
Expediente da estrada.....	50\$000	9:250\$000		
<b>Estrada de Ferro Victoria a Diamantina</b>				
Vencimentos do engenheiro fiscal.....	8:400\$000			
Ajuda de custo ao empregado para tomada de contas....	600\$000			
Expediente da estrada.....	50\$000	9:050\$000		
<b>Estrada de Ferro do Paraná, prolongamento e ramaes</b>				
Vencimentos do engenheiro fiscal.....	8:600\$000			
Ajuda de custo ao empregado para tomada de contas....	600\$000			
Expediente da estrada.....	50\$000	9:250\$000		

Natureza da despesa	Por sub-consignações	Por consignações	Papel	Ouro
<b>Estrada de Ferro de S. Paulo ao Rio Grande</b>				
Vencimentos do engenheiro fiscal.....	8:600\$000			
Ajuda de custo ao empregado para tomada de contas..	600\$000			
Expediente da estrada.....	50\$000	9:250\$000		
<b>Estrada de Ferro D. Thereza Christina</b>				
Vencimentos do engenheiro fiscal.....	7:200\$000			
Ajuda de custo ao empregado para tomada de contas..	600\$000			
Expediente da estrada.....	50\$000	7:850\$000		
<b>Estrada de Ferro do Rio Grande a Bagé, Pelotas a S. Lourenço e Minas de S. Jeronymo</b>				
Vencimentos do engenheiro fiscal.....	7:200\$000			
Ajuda de custo ao empregado para tomada de contas..	600\$000			
Expediente das estradas.....	50\$000	7:850\$000		
<b>Estrada de Ferro Quarahim a Itaqui</b>				
Vencimentos do engenheiro fiscal.....	7:200\$000			
Ajuda de custo ao empregado para tomada de contas..	600\$000			
Expediente da estrada.....	50\$000	7:850\$000		
<b>Estrada de Ferro Rio Branco a Guyana Ingleza</b>				
Vencimentos do engenheiro fiscal.....	7:200\$000			
Expediente da estrada.....	50\$000	7:250\$000		
<b>Fiscalisação geral das Estradas de Ferro</b>				
Para pessoal e material.....		20:000\$000	380:200\$000	
<b>Tomada de contas</b>				
Gratificação ao escripturario da Delegacia do Thesouro Federal em Londres para tomada de contas das estradas de ferro garantidas pela União.....				1:200\$000
<b>OBRAS HYDRAULICAS</b>				
<b>Cáes do Arsenal de Marinha á Ponta do Cajú, a cargo da Empreza Industrial de Melhoramentos no Brazil</b>				
Vencimentos do engenheiro fiscal.....	12:000\$000			
Expediente.....	50\$000	12:050\$000		
<b>Cáes da Ilha das Cobras ao Arsenal de Guerra, a cargo da « Rio de Janeiro Harbour and Dock Company »</b>				
Vencimentos do engenheiro fiscal.....	12:000\$000			
Expediente.....	50\$000	12:050\$000		
<b>Companhia Melhoramentos da Lagôa e Botafogo</b>				
Vencimentos do engenheiro fiscal.....	9:000\$000			
Expediente.....	50\$000	9:050\$000		

Natureza da despesa	Por sub-consignações	Por consignações	Papel	Ouro
<b>Cães de Santos</b>				
Vencimentos do engenheiro fiscal.....	12:000\$000	12:050\$000		
Expediente.....	50\$000			
<b>Porto de Manáos</b>				
Vencimentos do engenheiro fiscal.....	15:000\$000	15:050\$000		
Expediente.....	50\$000			
<b>Porto de Belém</b>				
Vencimentos do engenheiro fiscal.....	15:000\$000	15:050\$000		
Expediente.....	50\$000			
<b>Conservação do porto do Maranhão e conclusão do Cães da Sagração</b>				
Vencimentos do engenheiro fiscal.....	8:000\$000	8:050\$000		
Expediente.....	50\$000			
<b>Melhoramentos do Porto da Bahia</b>				
Vencimentos do engenheiro fiscal.....	12:000\$000	12:050\$000		
Expediente.....	50\$000			
<b>Cães da Ilha do Governador e Ramal de Sapopemba</b>				
Vencimentos do engenheiro fiscal.....	12:000\$000	12:050\$000	107:450\$000	
Expediente.....	50\$000			
<b>NAVEGAÇÃO</b>				
<b>Serviço actualmente a cargo do Lloyd Brasileiro</b>				
Vencimentos do inspector da navegação subvencionada. Fiscal junto á sede da Companhia.....	9:600\$000 3:000\$000	12:600\$000		2:400\$000
Vencimentos do fiscal da linha fluvial de Matto Grosso.....				
<b>Navegação do Baixo Tocantins</b>				
Vencimentos do fiscal.....		380\$000		
<b>The Amazon Steam Navigation Company</b>				
Vencimentos do Engenheiro fiscal em Manáos.....	3:000\$000	6:000\$000		
Vencimentos do Engenheiro fiscal em Belém.....	3:000\$000			
<b>Empreza Viação do Brazil</b>				
Vencimentos do fiscal.....		4:800\$000		
<b>Companhia Pernambucana de Navegação</b>				
Vencimentos do fiscal.....		700\$000		
<b>Companhia de Navegação do Rio Parnahyba</b>				
Vencimentos do engenheiro fiscal.....		1:200\$000	25:660\$000	

Natureza da despesa	Por sub-consignações	Por consignações	Papel	Ouro
<b>ENGENHOS CENTRAES</b>				
<b>Engenho Central de Lorena</b>				
Ajuda de custo ao empregado de Fazenda para a tomada de contas.....		600\$000		
<b>Engenho de Quissamã</b>				
Ajuda de custo ao empregado de Fazenda para a tomada de contas.....		600\$000		
<b>Bahia Central Sugar Factories</b>				
Ajuda de custo ao empregado de Fazenda para a tomada de contas.....		600\$000	1:800\$000	
<b>EMPRESAS DIVERSAS</b>				
<b>Arrasamento do morro de Santo Antonio</b>				
Vencimentos do engenheiro fiscal.....	10:000\$000			
Expediente.....	50\$000	10:050\$000		
<b>Companhia Centros Pastoris do Brasil e Frigorifica</b>				
Vencimentos do engenheiro fiscal.....		9:600\$000		
<b>Companhia Industrial de Sedas e Ramie</b>				
Vencimentos do fiscal.....		2:400\$000	22:050\$000	
Dotação da verba.....			537:160\$000	3:600\$000
Votada para 1902.....			502:710\$000	3:600\$000
<b>VERBA 15ª</b>				
<b>Observatorio Astronomico</b>				
<b>Directoria</b>				
<b>Pessoal</b>				
1 Director .....	10:000\$000			
2 Astronomos.....	12:000\$000			
4 Assistentes.....	14:400\$000			
1 Secretario-bibliothecario.....	3:600\$000			
1 Encarregado da hora.....	2:000\$000			
1 Artista mecanico.....	2:400\$000			
1 Coadjuvante.....	1:800\$000			
1 Porteiro.....	1:200\$000			
3 Guardas-manobra .....	2:880\$000			
1 Servente.....	600\$000	50:880\$000		
Diaria de 8\$ ao director, de 6\$ aos astronomos e de 4\$ aos assistentes quando em serviço fóra da repartição..		2:000\$000	52:880\$000	
<b>Material</b>				
Expediente, luz, aquisição de livros, revistas, publicações, estampas e gravuras, encadernações, trabalhos de cópia e tradução e despesas miudas.....		12:000\$000		
Acquisição e concerto de instrumentos e sua instalação, productos chimicos, custeio da officina, pequenos reparos do edificio, transporte de material e o necessario ao serviço em geral.....		13:000\$000		
Consumo de agua.....		720\$000	25:720\$000	



Natureza da despesa	Por sub-consignações	Por consignações	Papel	Ouro
<b>Eventuaes</b>				
Para attender a quaesquer necessidades de serviço.....		3:000\$000	81:600\$000	
Dotação da verba.....			81:600\$000	
Votada para 1902.....			81:600\$000	
<b>VERBA 16<sup>a</sup></b>				
<b>Repartições e logares extinctos</b>				
<b>LOGARES EXTINGTOS</b>				
<b>Secretaria de Estado</b>				
1 Director geral.....	9:000\$000			
1 Chefe de secção.....	7:200\$000			
2 Primeiros officiaes a 5:000\$000.....	10:000\$000			
3 Segundos ditos a 4:000\$000.....	12:000\$000			
1 Continuo.....	1:600\$000	39:800\$000		
<b>REPARTIÇÕES EXTINGTAS</b>				
<b>Inspectoria geral das terras e colonisação</b>				
1 Chefe de secção.....	6:000\$000			
2 Officiaes a 4:000\$000.....	8:000\$000			
1 Delegado da extincta Delegacia de Terras em Santa Catharina.....	6:000\$000	20:000\$000		
<b>Directoria Geral de Estatistica</b>				
2 Chefes de secção a 6:000\$000.....	12:000\$000			
1 Primeiro official.....	4:800\$000			
1 Segundo dito.....	3:800\$000	20:600\$000		
<b>Directoria Geral dos Correios</b>				
1 Almojarife.....		6:000\$000	86:400\$000	
Dotação da verba.....			86:400\$000	
Votada para 1902.....			92:560\$000	
<b>VERBA 17<sup>a</sup></b>				
<b>Eventuaes</b>				
<b>Substituição de empregados</b>				
Gratificação aos empregados da Secretaria de Estado na forma do respectivo Regulamento.....		15:000\$000		
<b>Dispendios imprevistos</b>				
Para occorrer a estas despezas nos termos das ordens de pagamento.....		85:000\$000		
Dotação da verba.....		100:000\$000		
Votada para 1902.....		100:000\$000		

