

MINISTERIO DA MARINHA

TABELLAS EXPLICATIVAS DO ORÇAMENTO

PARA O EXERCICIO DE 1903

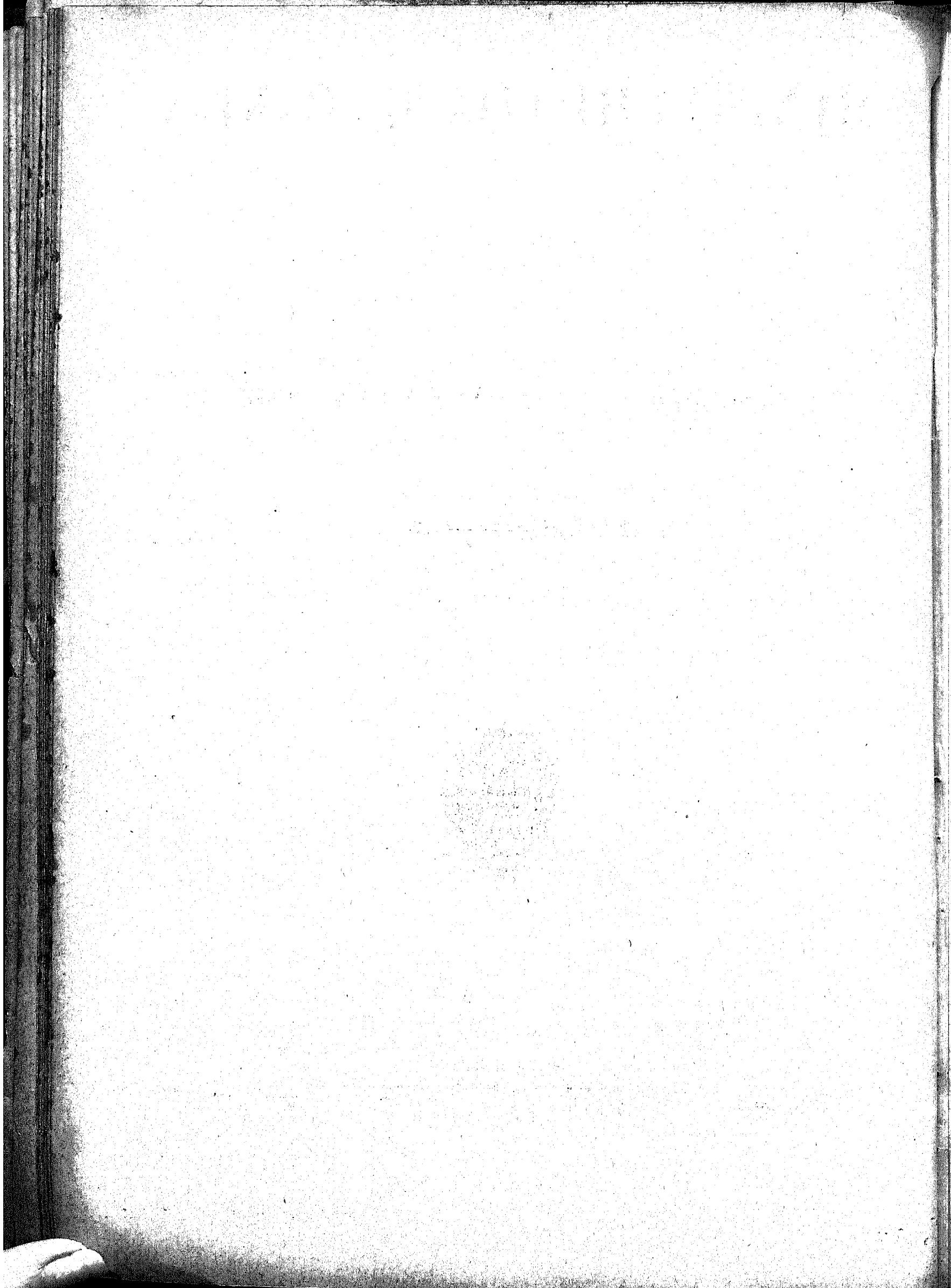

MINISTERIO DA MARINHA

EXERCICIO DE 1903

Despeza fixada pelo art. 9º da Lei n. 957 de 30 de Dezembro de 1902

26.700:664\$517



RIO DE JANEIRO
IMPrensa NACIONAL
1903

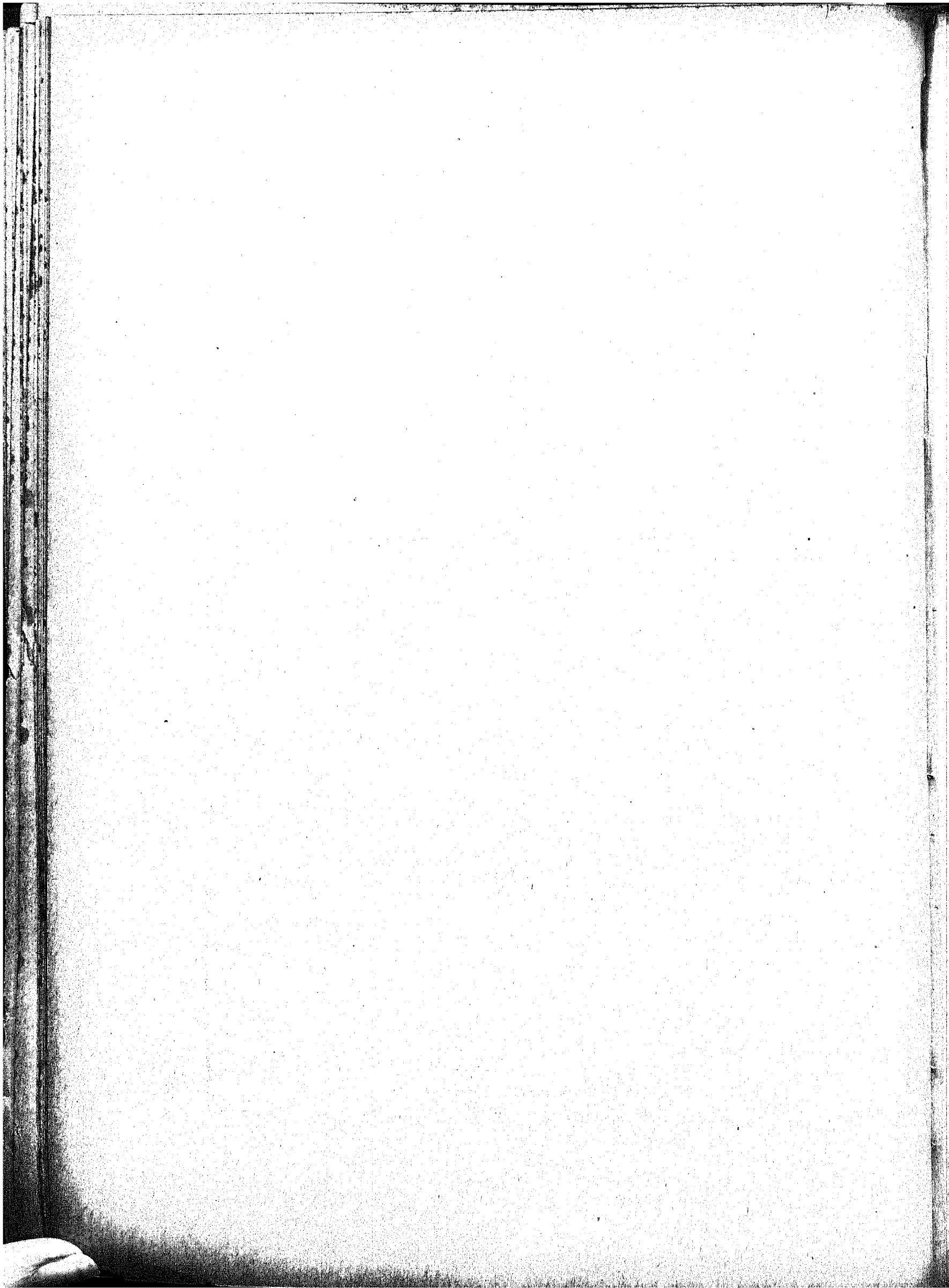

MINISTERIO DA MARINHA

EXERCICIO DE 1903

Despeza fixada pela Lei n. 957 de 30 de Dezembro de 1902 (Art. 9º)

| RUBRICAS | | PESSOAL | MATERIAL | TOTAL |
|----------|------------------------------------|-----------------|----------------|-----------------|
| 1 | Secretaria de Estado..... | 140:675\$000 | 67:992\$000 | 208:667\$000 |
| 2 | Conselho Naval..... | 43:000\$000 | 3:000\$000 | 46:000\$000 |
| 3 | Quartel General..... | 78:611\$000 | 18:420\$000 | 97:031\$000 |
| 4 | Supremo Tribunal Militar..... | 26:040\$000 | \$ | 26:040\$000 |
| 5 | Contadoria da Marinha..... | 218:432\$500 | 9:500\$000 | 227:932\$500 |
| 6 | Commissariado Geral..... | 40:360\$000 | 3:400\$000 | 43:760\$000 |
| 7 | Auditoria..... | 21:375\$000 | 400\$000 | 21:775\$000 |
| 8 | Corpo da Armada, etc..... | 2.998:380\$000 | \$ | 2.998:380\$000 |
| 9 | » de Marinheiros Nacionaes..... | 1.042:977\$400 | 687:600\$000 | 1.730:577\$400 |
| 10 | » » Infantaria de Marinha..... | 188:733\$200 | 113:991\$400 | 302:724\$600 |
| 11 | Arsenaes..... | 3.808:634\$650 | 66:700\$000 | 3.875:334\$650 |
| 12 | Capitanias de portos..... | 310:780\$000 | 113:459\$000 | 424:239\$000 |
| 13 | Balisamento de portos..... | \$ | 50:000\$000 | 50:000\$000 |
| 14 | Força Naval..... | 4.105:213\$512 | 22:000\$000 | 4.127:213\$512 |
| 15 | Hospitales..... | 190:893\$000 | 168:210\$000 | 359:103\$000 |
| 16 | Repartição da Carta Maritima..... | 325:340\$000 | 418:600\$000 | 743:940\$000 |
| 17 | Escola Naval, etc..... | 338:900\$000 | 44:100\$000 | 383:000\$000 |
| 18 | Reformados..... | 677:021\$609 | \$ | 677:021\$609 |
| 19 | Companhias de Invalidos..... | 126:477\$000 | 1:000\$000 | 127:477\$000 |
| 20 | Armamento e equipamento..... | \$ | 76:950\$000 | 76:950\$000 |
| 21 | Munições de bocca..... | 5.495:198\$246 | \$ | 5.495:198\$246 |
| 22 | » navaes..... | \$ | 1.153:300\$000 | 1.153:300\$000 |
| 23 | Material de construcção naval..... | 12:000\$000 | 1.663:000\$000 | 1.675:000\$000 |
| 24 | Obras..... | \$ | 510:000\$000 | 510:000\$000 |
| 25 | Combustivel..... | \$ | 900:000\$000 | 900:000\$000 |
| 26 | Frete, etc..... | 170:000\$000 | 50:000\$000 | 220:000\$000 |
| 27 | Eventuaes..... | 150:000\$000 | 50:000\$000 | 200:000\$000 |
| | | 20.509:042\$117 | 6.191:622\$400 | 26.700:664\$517 |



TABELLA N. 1

Secretaria de Estado

| NUMERO DO PESSOAL | NATUREZA DA DESPEZA | LEGISLAÇÃO | FIXADA PARA O EXERCICIO DE 1903 | |
|-----------------------------|--|---|---------------------------------|---------------------|
| | | | | |
| PESSOAL | | | | |
| | Ministro da Marinha..... Ord..... | | 24:000\$000 | |
| | Para representação..... | | 12:000\$000 | 36:000\$000 |
| | Sendo militar terá o soldo conforme a sua patente, além dos vencimentos fixados nesta tabella. | | | |
| GABINETE DO MINISTRO | | | | |
| 1 | Secretario..... Grat..... | | \$ | 3:600\$000 |
| DIVERSOS EMPREGADOS | | | | |
| 1 | Director Geral, capitão de mar e guerra honorario..... Ord..... | | 6:000\$000 | |
| | Grat..... | | 3:000\$000 | 9:000\$000 |
| 3 | Directores de Secções, capitães-tenentes honorarios..... Ord. 4:800\$000 | Dec. n. 1927 de 31 de Jan. de 1895, Decs. ns. 27 H, de 1 de Dez. de 1889, 260 de 20 de Dez. de 1894, 1195 de 30 de Dez. de 1892 e 2539 de 23 de Jun. de 1897. | 14:400\$000 | |
| | Grat. 2:400\$000 | | 7:200\$000 | 21:600\$000 |
| 5 | 1 ^{os} officiaes sendo 1 designado para official archivista, 1 ^{os} tenentes honorarios..... Ord. 3:800\$000 | | 19:000\$000 | |
| | Grat. 1:200\$000 | | 6:000\$000 | 25:000\$000 |
| 4 | 2 ^{os} officiaes, 2 ^{os} tenentes honorarios Ord. 3:000\$000 | | 12:000\$000 | |
| | Grat. 1:000\$000 | | 4:000\$000 | 16:000\$000 |
| 4 | Amanuenses, guardas-marinha honorarios..... Ord. 2:200\$000 | | 8:800\$000 | |
| | Grat. 800\$000 | | 3:200\$000 | 12:000\$000 |
| 1 | Porteiro, sargento-ajudante..... Ord..... | | 2:200\$000 | |
| | Grat..... | | 800\$000 | 3:000\$000 |
| 1 | Ajudante porteiro, 1 ^o sargento..... Ord..... | | 1:500\$000 | |
| | Grat..... | | 500\$000 | 2:000\$000 |
| 1 | Continuo, 2 ^o sargento..... Ord..... | | 1:200\$000 | |
| | Grat..... | | 400\$000 | 1:600\$000 |
| 3 | Correios..... Ord. 1:200\$000 | | 3:600\$000 | |
| | Grat. 400\$000 | | 1:200\$000 | 4:800\$000 |
| | Diaria de 3 correios considerados em serviço effectivo..... | | \$ | 1:005\$000 |
| | Salarios para 2 serventes a 840\$000..... | | | 1:680\$000 |
| | Salario para o auxiliar do archivista..... | | | 840\$000 |
| | Para fardamento de 3 correios a 300\$ cada um..... | Dec. n. 1195, de 30 de Dez. de 1892. Leis ns. 560, de 31 de Dez. de 1898 e 746, de 29 de Dez. de 1900. | | 900\$000 |
| | Para gratificação ao continuo..... | | | 360\$000 |
| | Para aluguel da casa do Porteiro da Secretaria..... | | | 1:200\$000 |
| | | | | 140:675\$000 |

| NUMERO DO PESSOAL | NATUREZA DA DESPEZA | LEGISLAÇÃO | FINADA PARA O EXERCICIO DE 1903 | |
|-------------------|--|------------|---------------------------------|--------------|
| | Transporte..... | | | 140:675\$000 |
| | MATERIAL | | | |
| | Impressão do relatório e actos officiaes, inclusive encadernações..... | | 12:000\$000 | |
| | Papel, pennas, tinta e mais objectos de expediente.. | | 4:000\$000 | |
| | Asseio da casa..... | | 500\$000 | |
| | Para pagamento de telegrammas officiaes para o exterior..... | | 3:000\$000 | |
| | | | 19:500\$000 | |
| | PARA O CONSUMO D'AGUA | | | |
| | Na Secretaria de Estado..... | | 360\$000 | |
| | No Arsenal de Marinha da Capital..... | | 14:400\$000 | |
| | Nas ilhas das Cobras e das Enxadas..... | | 10:800\$000 | |
| | Na Fortaleza de Willegaignon..... | | 1:800\$000 | |
| | Na Bibliotheca da Marinha..... | | 360\$000 | |
| | Na Directoria de Meteorologia..... | | 972\$000 | |
| | Nos navios de guerra ancorados no Porto do Rio de Janeiro..... | | 19:800\$000 | 67:992\$000 |
| | | | | 208:667\$000 |

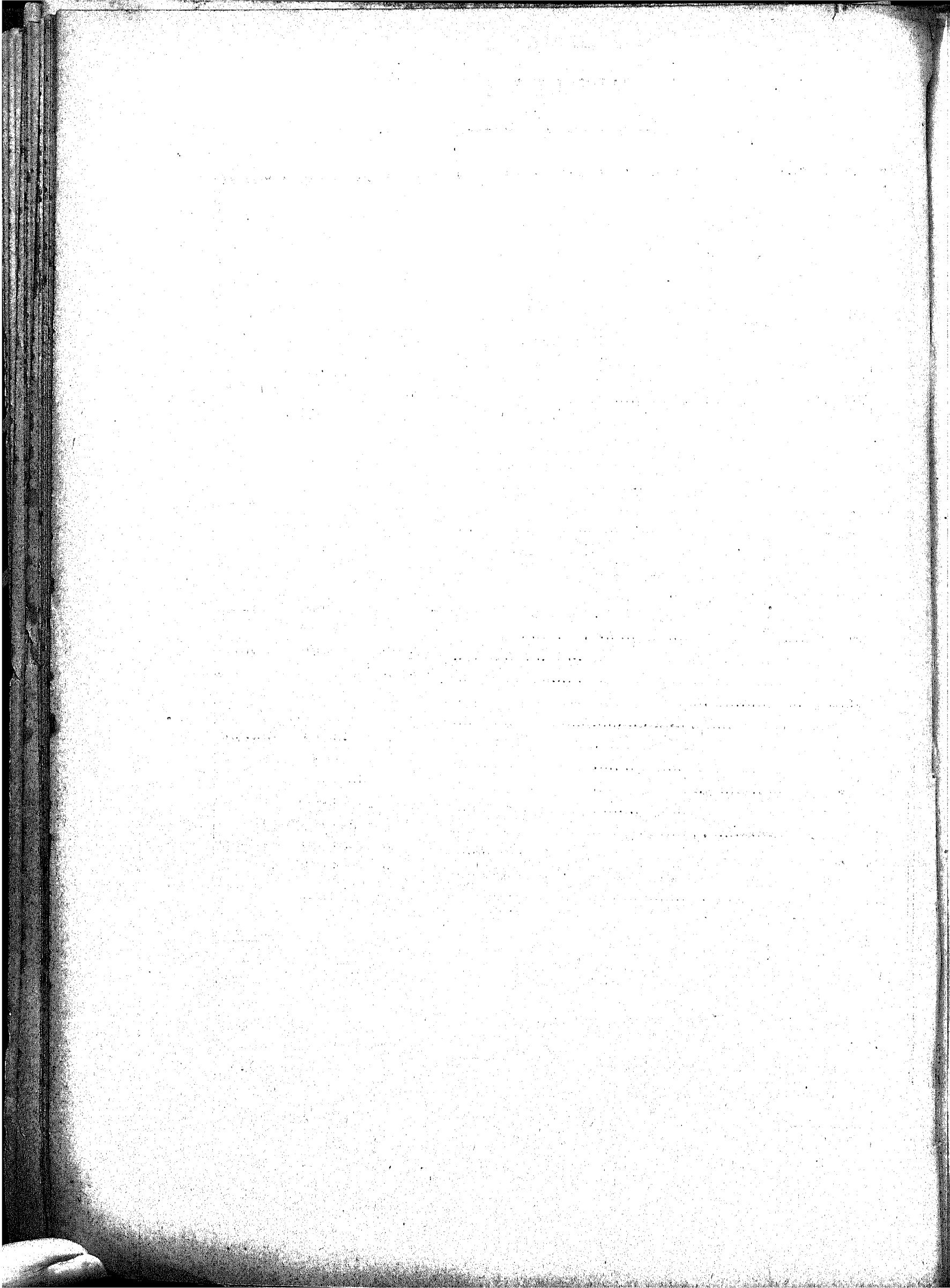
Observações

- 1ª O Ministro da Marinha é actualmente um Contra-Almirante; além dos vencimentos fixados nesta tabella, percebe mais o soldo de 7:200\$000 pela tabella 8.
- 2ª O Official de gabinete do Ministro tem a denominação de Secretario e será tirado da Secretaria de Estado ou da Corporação da Armada, de patente não inferior a Capitão-Tenente. Além deste o Ministro, si for militar, terá um ajudante de ordens, 1º ou 2º Tenente.
- 3ª O Secretario do Ministro perceberá uma gratificação de 3:600\$000 annuaes além dos vencimentos respectivos; sendo official de Marinha terá, além d'aquella gratificação, os vencimentos de commando de navio de sua categoria.
- 4ª O Ajudante de ordens perceberá vencimentos de commando de navio de 4ª classe e mais a gratificação de 2:400\$000 annuaes.

(Tabellas annexas nos Decretos ns. 389, de 13 de Junho de 1891 e 1195 A, de 30 de Dezembro de 1902.)

TABELLA N. 2

Conselho Naval

| NUMERO DO PESSOAL | NATUREZA DA DESPEZA | FIXADA PARA O EXERCICIO DE 1903 |
|--|--|---------------------------------|
| PESSOAL | | |
| | Consultores effectivos : | |
| 1 | Official General (Vice-Presidente): Soldo pela tabella n. 8; Quantitativo para criado a 240\$000 annuaes pela tabella n. 14; Etapas em 365 dias pela tabella n. 21; Gratificação | 6:000\$000 |
| 3 | Officiaes Generaes: Soldo pela tabella n. 8; Quantitativo para criado na razão de 240\$000 annuaes a cada um pela tabella n. 14; Etapas em 365 dias pela tabella n. 21; Gratificação a 5:600\$000..... | 16:800\$000 |
| 1 | Consultor civil (Secretario): Ordenado 6:000\$000 Gratificação..... 3:000\$000 | 9:000\$000 |
| | Consultores technicos : | |
| | O Chefe do Corpo de Engenheiros Navaes (Contra-Almirante): Soldo pela tabella n. 8..... Quantitativo para criado na razão de 240\$000 annuaes pela tabella n. 14..... Etapas em 365 dias pela tabella n. 21..... Gratificação pela tabella n. 3..... | 46:200\$000 |
| | O Inspector de Saude Naval (Contra-Almirante): Soldo pela tabella n. 8..... Gratificação pela tabella n. 3..... Quantitativo para criado na razão de 240\$000 annuaes pela tabella n. 14..... Etapas em 365 dias pela tabella n. 21..... | 5:300\$000 |
| 2 | Engenheiros de 1ª classe (Capitães de Mar e Guerra): Soldo pela tabella n. 8..... Quantitativo para criado na razão de 240\$000 annuaes a cada um pela tabella n. 14..... Etapas em 365 dias pela tabella n. 21..... Gratificação a 5:600\$000..... | 11:200\$000 |
| | O Contador da Marinha (Capitão de Mar e Guerra honorario): Ordenado pela tabella n. 5..... Gratificação pela tabella n. 5..... | 43:000\$000 |
| MATERIAL | | |
| | Expediente..... 1:000\$000 Impressões e encadernações..... 2:000\$000 | 3:000\$000 |
| | | 46:000\$000 |
| Observações | | |
| <p>1.ª Os Consultores militares percebem os soldos, etapas e quantitativo para criados, além da gratificação acima marcada. 2.ª O Chefe do Corpo de Engenheiros Navaes, Inspector de Saude Naval e Contador da Marinha, não teem direito a nenhuma gratificação. 3.ª Os Engenheiros Navaes de 1ª classe só percebem a gratificação supra indicada, quando não forem empregados nas officinas. (Decreto n. 3297, de 24 de Maio de 1899. Lei n. 640, de 14 de Novembro de 1899.)</p> | | |

TABELLA N. 3

Quartel-General da Marinha

| NUMERO DO PESSOAL | NATUREZA DA DESPEZA | LEGISLAÇÃO | FIXADA PARA O EXERCICIO DE 1903 | |
|-------------------|--|---|--|-------------|
| PESSOAL | | | | |
| 1 | Chefe do estado-maior general — Official general do quadro activo da armada : Soldo correspondente á sua patente pela tabella n. 8. Quantitativo para criado pela tabella n. 14..... Etapas correspondentes á sua patente em 365 dias pela tabella n. 21..... Gratificação annual..... Quantitativo para aluguel de casa..... | | \$ \$ \$ 8.76\$000 2:40\$000 | 11:160\$000 |
| 5 SECÇÕES | | | | |
| 1ª SECÇÃO | | | | |
| 1 | Sub-chefe do estado-maior general — Capitão de mar guerra do quadro activo da armada : Soldo pela tabella n. 8..... Quantitativo para criado pela tabella n. 14..... Etapas em 365 dias pela tabella n. 21..... Gratificação annual de commando de navio de 1ª classe..... | | \$ \$ \$ 5:376\$000 | |
| 3 | Officiaes — Officiaes superiores ou subalternos da armada do quadro activo : Soldo pela tabella n. 8..... Quantitativo para criado pela tabella n. 14..... Etapas correspondentes a suas patentes pela tabella n. 21 em 365 dias..... Gratificação annual a 1:560\$000..... | Decretos ns. 430, de 29 de Maio de 1890, 389, de 13 de Junho de 1891 e 3197, de 19 de Janeiro de 1899. Lei n. 429, de 10 de Dezembro de 1896. | \$ \$ \$ 4:680\$000 | |
| 4 | Amanuenses — Officiaes subalternos da armada, do quadro activo : Soldo correspondente a suas patentes pela tabella n. 8..... Quantitativo para criado pela tabella n. 14..... Etapas correspondentes a suas patentes pela tabella n. 21 em 365 dias..... Gratificação annual a 1:560\$000..... | | \$ \$ \$ 6:240\$000 | 16:206\$000 |
| 2ª SECÇÃO | | | | |
| 1 | Chefe — Engenheiro naval — Contra-almirante : Soldo pela tabella n. 8..... Quantitativo para creado pela tabella n. 14..... Etapas pela tabella n. 21 em 365 dias..... Gratificação annual..... | | \$ \$ \$ 9:324\$000 | |
| 1 | Secretario — Engenheiro naval de 3ª classe ou sub-engenheiro : Soldo conforme a patente pela tabella n. 8..... Quantitativo para creado pela tabella n. 14..... Etapas correspondentes a sua patente pela tabella n. 21 em 365 dias..... Gratificação annual..... | | \$ \$ \$ 4:200\$000 | |
| 1 | Amanuense — Sub-engenheiro naval de 2ª classe : Soldo pela tabella n. 8..... Quantitativo para criado pela tabella n. 14..... Etapas em 365 dias pela tabella n. 21..... Gratificação annual..... | | \$ \$ \$ 4:200\$000 | 17:724\$000 |
| | | | 45:180\$000 | |

| NÚMERO DO PESSOAL | NATUREZA DA DESPEZA | LEGISLAÇÃO | FIXADA PARA O EXERCÍCIO DE 1903 |
|-------------------|---|-----------------------------------|---------------------------------|
| | Transporte..... | | 45:180\$000 |
| | 3ª secção | | |
| 1 | Chefe — Inspector de saúde naval — Contra-almirante: Soldo pela tabella n. 8..... Quantitativo para criado pela tabella n. 14..... Etapas em 365 dias pela tabella n. 21..... Gratificação annual..... | | 7:063\$000 |
| 1 | Official — Cirurgião de 2ª classe do corpo de saúde da armada: Soldo pela tabella n. 8..... Quantitativo para criado pela tabella n. 14..... Etapas em 365 dias pela tabella n. 21..... Gratificação annual..... | | 1:560\$000 |
| 1 | Amanuense — Official subalterno do Corpo de saúde ou do Corpo de fazenda da armada: Soldo pela tabella n. 8..... Quantitativo para criado pela tabella n. 14..... Etapas correspondentes á sua patente pela tabella n. 21 em 365 dias..... Gratificação annual..... | | 1:560\$000 |
| | 4ª secção | | |
| 1 | Chefe — Commissario geral da armada — Capitão de mar e guerra: Soldo pela tabella n. 8..... Quantitativo para criado pela tabella n. 14..... Etapas em 365 dias pela tabella n. 21..... Gratificação annual..... | | 4:000\$000 |
| 1 | Official — Official de 1ª ou 2ª classe do Corpo de fazenda da armada: Soldo pela tabella n. 8..... Quantitativo para criado pela tabella n. 14..... Etapas em 365 dias pela tabella n. 21..... Gratificação annual..... | As mesmas disposições anteriores. | 1:560\$000 |
| 1 | Amanuense — Official de fazenda de 4ª classe: Soldo pela tabella n. 8..... Quantitativo para criado pela tabella n. 14..... Etapas em 365 dias pela tabella n. 21..... Gratificação annual..... | | 1:560\$000 |
| | 5ª secção | | |
| 1 | Chefe — Engenheiro machinista — Capitão de mar e guerra: Soldo pela tabella n. 8..... Quantitativo para criado pela tabella n. 14..... Etapas em 365 dias pela tabella n. 21..... Gratificação annual..... | | 4:000\$000 |
| 1 | Official — Machinista naval de 1ª ou 2ª classe ou official da armada: Soldo correspondente á sua patente pela tabella n. 8..... Quantitativo para criado pela tabella n. 14..... Etapas em 365 dias pela tabella n. 21..... Gratificação annual..... | | 1:560\$000 |
| 1 | Amanuense — Official de fazenda de 2ª, 3ª ou 4ª classe da armada: Soldo pela tabella n. 8..... Quantitativo para criado pela tabella n. 14..... Etapas em 365 dias pela tabella n. 21..... Gratificação annual..... | | 1:560\$000 |
| 1 | Secretario e ajudante de ordens do chefe do estado maior general — Capitão de fragata ou capitão tenente do quadro activo da armada: Soldo correspondente á sua patente pela tabella n. 8..... | | \$ |
| | | | 69:603\$000 |

| NUMERO DO PESSOAL | NATUREZA DA DESPEZA | LEGISLAÇÃO | FIXADA PARA O EXERCICIO DE 1903 |
|-------------------|---|-----------------------------------|---------------------------------|
| | Transporte..... | | 69:603\$000 |
| | Quantitativo para criado pela tabella n. 14..... | | \$ |
| | Etapas correspondentes a suas patentes pela tabella n. 21..... | | \$ |
| | Gratificação annual..... | | 4:168\$000 |
| 1 | Archivista — Official subalterno da armada, da 1ª classe ou reformado : | As mesmas disposições anteriores. | |
| | Soldo pela tabella n. 8 ou 18..... | | \$ |
| | Etapas pela tabella n. 21 em 365 dias..... | | \$ |
| | Quantitativo para criado pela tabella n. 21..... | | \$ |
| | Gratificação annual..... | | 1:560\$000 |
| 1 | Porteiro — Official inferior de qualquer dos corpos de marinha : | | |
| | Gratificação annual..... | | 800\$000 |
| 2 | Continuos — Officiaes inferiores ou cabos de esquadra de qualquer dos corpos de marinha : | | |
| | Gratificação annual a 400\$000..... | | 800\$000 |
| | Salario de 2 serventes a 70\$ mensaes..... | | 1:680\$000 |
| | | | 9:008\$000 |
| | MATERIAL | | 78:611\$000 |
| | Expediente..... | | 3:500\$000 |
| | Asseio da casa e despezas miudas..... | | 1:120\$000 |
| | Impressões e encadernações..... | | 7:000\$000 |
| | Impressão do almanak da marinha de 1901..... | | 6:800\$000 |
| | | | 18:420\$000 |
| | | | 97:031\$000 |

Observações

1.ª Os guardas-marinha não poderão ser nomeados officiaes ou amanuenses das diferentes secções do quartel general. (§ 1º do art. 7º do Decreto n. 430, de 29 de Maio de 1890.)

2.ª Para os logares de officiaes e amanuenses podem ser nomeados officiaes reformados, com preferencia os compulsoriamente, conforme a especialidade dos serviços das secções em que se divide o quartel general. (§ 2º do artigo e lei acima citada, correndo neste caso o soldo de reformado pela tabella n. 18 e a differença de soldo pela tabella n. 27.)

TABELLA N. 4

Supremo Tribunal Militar

PESSOAL

| NUMERO DO PESSOAL | NATUREZA DA DESPEZA | LEGISLAÇÃO | FIXADA PARA O EXERCICIO DE 1903 |
|-------------------|--|---|---------------------------------|
| 3 | Almirantes reformados : Soldo pela tabella n. 18 ; 14 etapas diarias pela tabella n. 21. Quantitativo para criado na razão de 20\$000 mensaes pela tabella 14 ; Gratificação a 7:200\$000..... | Decreto n. 149, de 18 de Julho de 1893, e Leis ns. 360, de 30 de Dezembro de 1895 e 429, de 10 de Dezembro de 1896. | 21:600\$000 |
| 1 | Contra-almirante : Soldo pela tsbella n. 8 ; 10 etapas diarias pela tabella n. 21 ; Quantitativo para criado na rasão de 20\$000 mensaes pela tabella 14. Gratificação | | 4:440\$000 |
| | | | 26:040\$000 |

TABELLA N. 5

Contadoria

| NUMERO DO PESSOAL | NATUREZA DA DESPEZA | LEGISLAÇÃO | FIXADA PARA O EXERCICIO DE 1903 |
|-------------------|--|--|---------------------------------|
| PESSOAL | | | |
| 1 | Contador — Capitão de mar e guerra honorarios.....Ordenado... Gratificação. | 8:000\$000 4:000\$000 | 12:000\$000 |
| 3 | Chefes de secção — Capitães-tenentes honorarios.....Ordenado... Gratificação. | 6:000\$000 3:000\$000 | 27:000\$000 |
| 8 | 1 ^{os} escripturarios — 1 ^{os} tenentes honorarios.....Ordenado... Gratificação. | 4:000\$000 2:000\$000 | 48:000\$000 |
| 8 | 2 ^{os} escripturarios — 2 ^{os} tenentes honorarios.....Ordenado... Gratificação. | 3:200\$000 1:600\$000 | 38:400\$000 |
| 12 | 3 ^{os} escripturarios — Guardas-marinha honorarios.....Ordenado... Gratificação. | 2:400\$000 1:200\$000 | 43:200\$000 |
| 6 | 1 ^{os} escripturarios — Pilotos honorarios. Ordenado... Gratificação. | 1:600\$000 800\$000 | 14:400\$000 |
| 1 | Archivista — 2 ^o tenente honorario. Ordenado... Gratificação. | 3:200\$000 1:600\$000 | 4:800\$000 |
| 1 | Pagador—1 ^o tenente honorario. Ordenado... Gratificação. Para quebras | 4:000\$000 2:000\$000 1:000\$000 | 7:000\$000 |
| 2 | Fieis— 2 ^{os} tenentes honorarios. Ordenado... Gratificação. | 2:600\$000 1:400\$000 | 8:000\$000 |
| 1 | Porteiro — Sargento ajudante... Ordenado... Gratificação. | 3:200\$000 1:600\$000 | 4:800\$000 |
| 1 | Ajudante do porteiro — 1 ^o sargento. Ordenado... Gratificação. | 2:000\$000 1:000\$000 | 3:000\$000 |
| 2 | Continuos — 2 ^{os} sargentos ... Ordenado... Gratificação. | 1:300\$000 700\$000 | 4:000\$000 |
| 3 | Serventes — diaria a 3\$500 réis em 365 dias..... | | 3:832\$500 |
| MATERIAL | | | |
| | Consignação para o asseio da casa, transportes, carretos e outras despesas miudas a cargo do porteiro..... | 1:500\$000 | |
| | Papel, pennas, tinta e objectos de expediente | 5:500\$000 | |
| | Impressões e encadernações..... | 2:500\$000 | 9:500\$000 |
| | | | 227:032\$500 |

Decretos ns. 277 C e 292, de 22 de Março de 1890, e 381, de 9 de Maio dito, e 682 de 23 de Agosto dito, Lei n. 126 B, de 21 de Novembro de 1892, Decreto n. 1582, de 31 de Outubro de 1893, Lei n. 476, de 29 de Dezembro de 1900, art. 9, letra f, e Decretos ns. 3893, de 5 de Janeiro de 1901 e 4401 de 7 de Maio de 1902.

TABELLA N. 6

Commissariado Geral da Armada

| NUMERO DO PESSOAL | NATUREZA DA DESPEZA | LEGISLAÇÃO | FIXADA PARA O EXERCICIO DE 1903 | | |
|-------------------------|---|---|---------------------------------|---------------|----------------|
| | | | Ordenado | Gra-tificação | Total Papel |
| Capital Federal | | | | | |
| 1 | Chefe do Commissariado..... | Lei n. 360 de 30 de Dezembro de 1895. | | 6:000\$000 | 6:000\$000 |
| 1 | Ajudante..... | | | 4:000\$000 | 4:000\$000 |
| 1 | Secretario..... | | | 1:800\$000 | 1:800\$000 |
| 2 | Escriventes civis a 1:500\$000..... | | | 2:000\$000 | 3:000\$000 |
| 1 | Porteiro..... | | | 1:333\$332 | 666\$668 |
| Deposito | | | | | |
| 1 | Commissario encarregado..... | | | 2:400\$000 | 2:400\$000 |
| 1 | Dito auxiliar..... | | | 1:600\$000 | 1:600\$000 |
| 2 | Fieis de 1ª classe a 1:560\$000..... | | | 3:120\$000 | 3:120\$000 |
| 10 | Serventes de 2ª classe a 600\$000..... | | | 6:000\$000 | 6:000\$000 |
| | Gratificação para os dous que servirem de porteiro do deposito e de continuo a 120\$ annuaes cada um..... | | | | 240\$000 |
| Serviço Maritimo | | | | | |
| 1 | Patrão..... | Decretos ns. 946 de 1 de Novembro de 1890 e 389 de 13 de Junho de 1891, e Lei n. 304 de 10 de Outubro de 1895 e Decreto n. 2215 de 13 de Janeiro de 1893. | | 1:200\$000 | 1:200\$000 |
| 10 | Marinheiros de 3ª classe a 600\$000..... | | | 6:600\$000 | 6:600\$000 |
| Policia | | | | | |
| 2 | Guardas a 1:200\$000..... | | 1:600\$000 | 800\$000 | 2:400\$000 |
| | | | 4:033\$332 | 35:426\$668 | 40:360\$000 |
| MATERIAL | | | | | |
| | Papel, pennas, tinta e mais objectos de expediente..... | | | 1:800\$000 | 3:400\$000 |
| | Impressões e encadernações..... | | | 600\$000 | |
| | Asseio da casa e outras despesas miudas..... | | | 1:000\$000 | |
| | | | | | 43:760\$000 |

TABELLA N. 7

Auditoria

PESSOAL

| NUMERO DO PESSOAL | NATUREZA DA DESPEZA | LEGISLAÇÃO | FIXADA PARA O EXERCICIO DE 1903 | |
|-------------------|---|---|---------------------------------|-------------|
| | | | | |
| 1 | Auditor..... Ordenado.... Gratificação. | Decr. n. 225 de 30 de Novembro de 1894..... | 9:100\$000 | 13:000\$000 |
| | | | 3:900\$000 | |
| 1 | Auxiliar..... Vencimento.. | Decr. n. 321, de 27 de Dez. de 1901..... | | 5:975\$000 |
| 1 | Escrivão..... Ordenado.... | | | 1:800\$000 |
| 1 | Meirinho..... Idem..... | | | 600\$000 |
| 4 | MATERIAL | | | 21:375\$000 |
| | Papel, pennas, tinta, livros e outros objectos de expediente..... | | | 400\$000 |
| | | | | 21:775\$000 |

TABELLA N. 8

Corpo da Armada e classes annexas

| CLASSIFICAÇÃO DA DESPEZA | FIXADA PARA O EXERCÍCIO DE 1903 | TOTAL |
|--|---------------------------------------|-----------------------|
| PESSOAL | | |
| CORPO DA ARMADA | | |
| Quadro ordinario..... | 1.557:300\$000 | 1.637:160\$000 |
| Quadro extraordinario..... | 62:400\$000 | |
| Quadro da reserva..... | 17:760\$000 | |
| CORPO DE ENGENHEIROS NAVAES | | |
| Quadro effectivo..... | 95:040\$000 | 105:300\$000 |
| Quadro da reserva..... | 3:840\$000 | |
| Quadro dos aggregados..... | 1:680\$000 | |
| Addidos ao corpo..... | 4:800\$000 | |
| CLASSES ANNEXAS | | |
| Corpo de Saude..... | 211:440\$000 | 822:720\$000 |
| Corpo de Fazenda..... | 182:640\$000 | |
| Corpo de Machinistas..... | 428:640\$000 | |
| Corpo de Patrões-mores..... | \$ 20:400\$000 | 412:140\$000 |
| Corpo de Officiaes inferiores da Armada..... | \$ | |
| | | 2.998:380\$000 |

Calculo da tabella — *Corpo da Armada e classes annexas*

| NUMERO DO PESSOAL | NATUREZA DA DESPEZA | LEGISLAÇÃO | FIXADA PARA O EXERCICIO DE 1903 — Papel | | TOTAL | |
|------------------------------------|--|--|---|--------------|----------------|----------------|
| CORPO DA ARMADA | | | | | | |
| 1 | Almirante..... | Decreto n. 732, de 20 de Dezembro de 1900. | \$ | 12:000\$000 | 1.537:300\$000 | |
| 2 | Vice-Almirantes..... | | 9:600\$000 | 19:200\$000 | | |
| 10 | Contra-Almirantes..... | | 7:200\$000 | 72:000\$000 | | |
| 20 | Capitães de mar e guerra..... | | 4:800\$000 | 96:000\$000 | | |
| 40 | Ditos de Fragata..... | | 3:840\$000 | 153:600\$000 | | |
| 80 | Capitães-Tenentes..... | | 3:360\$000 | 268:800\$000 | | |
| 160 | 1 ^{os} Tenentes..... | | 2:400\$000 | 384:000\$000 | | |
| 150 | 2 ^{os} Tenentes..... | | 1:680\$000 | 252:000\$000 | | |
| 200 | Guardas-Marinha..... | | 1:440\$000 | 288:000\$000 | | |
| 130 | Aspirantes..... | | 90\$000 | 11:700\$000 | | |
| QUADRO EXTRAORDINARIO | | | | | | |
| 1 | Almirante..... | | | 12:000\$000 | 62:400\$000 | |
| 1 | Vice-Almirante..... | | | 9:600\$000 | | |
| 1 | Capitão de mar e guerra..... | | | 4:800\$000 | | |
| 2 | Capitães de Fragata..... | | | 7:680\$000 | | |
| 7 | Ditos Tenentes..... | | | 3:360\$000 | | |
| 2 | 1 ^{os} Tenentes..... | | | 2:400\$000 | | |
| 2 | 1 ^{os} Tenentes..... | | | 4:800\$000 | | |
| QUADRO DA RESERVA | | | | | | |
| 1 | Capitão-Tenente..... | | | 3:360\$000 | 17:760\$000 | |
| 6 | 1 ^{os} Tenentes..... | | | 14:400\$000 | | |
| CORPO DE ENGENHEIROS NAVAES | | | | | | |
| 1 | Engenheiro chefe — Contra-Almirante..... | Decreto n. 3197, de 19 de Fevereiro de 1899. | \$ | 7:200\$000 | 95:040\$000 | |
| 5 | Ditos de 1 ^a classe — Capitães de mar e guerra..... | | 4:800\$000 | 21:000\$000 | | |
| 5 | Ditos de 2 ^a » — » de Fragata..... | | 3:840\$000 | 19:200\$000 | | |
| 6 | Ditos de 3 ^a » — » Tenentes..... | | 3:360\$000 | 20:160\$000 | | |
| 6 | Sub-engenheiros de 1 ^a classe — 1 ^{os} Tenentes..... | | 2:400\$000 | 14:400\$000 | | |
| 6 | Ditos » 2 ^a » — 2 ^{os} »..... | | 1:680\$000 | 10:080\$000 | | |
| QUADRO DA RESERVA | | | | | | |
| 1 | Engenheiro de 2 ^a classe—Capitão de Fragata..... | | | | 3:840\$000 | |
| QUADRO DOS AGGREGADOS | | | | | | |
| 1 | Sub-engenheiro de 2 ^a classe — 2 ^o Tenente..... | | | | 1:680\$000 | |
| ADDIDOS AO CORPO | | | | | | |
| 2 | Sub-engenheiros de 1 ^a classe — 1 ^{os} Tenentes..... | | | 2:400\$000 | 4:800\$000 | |
| CLASSES ANNEXAS | | | | | | |
| CORPO DE SAUDE | | | | | | |
| 1 | Inspector de Saude Naval—Contra-Almirante..... | Decreto n. 785 de 11 de Setembro de 1901. | \$ | 7:200\$000 | 209:040\$000 | |
| 2 | Cirurgiões de 1 ^a classe — Capitães de mar e guerra..... | | 4:800\$000 | 9:600\$000 | | |
| 6 | Ditos de 2 ^a classe — Capitães de Fragata..... | | 3:840\$000 | 23:040\$000 | | |
| 18 | Ditos de 3 ^a » — » Tenentes..... | | 3:360\$000 | 60:480\$000 | | |
| 20 | Ditos de 4 ^a » — 1 ^{os} Tenentes..... | | 2:400\$000 | 48:000\$000 | | |
| 20 | Ditos de 5 ^a » — 2 ^{os} »..... | | 1:680\$000 | 33:600\$000 | | |
| 1 | Chefe de Pharmacia — Capitão de Fragata..... | | | 3:840\$000 | | |
| 2 | Pharmaceuticos de 1 ^a classe — Capitães-Tenentes..... | | | 6:720\$000 | | |
| 3 | Pharmaceuticos de 2 ^a classe — 1 ^{os} Tenentes..... | | | 7:200\$000 | | |
| 3 | Ditos de 3 ^a classe — 2 ^{os} Tenentes..... | | | 5:040\$000 | | |
| 3 | Ditos » 4 ^a » — Guardas-Marinha..... | | | 4:320\$000 | | |
| | | | | \$ | | 1.951:800\$000 |

| NUMERO DO PESSOAL | NATUR DA DESPEZA | LEGISLAÇÃO | FIXADA PARA O EXERCICIO DE 1903 — Papal | | TOTAL |
|-------------------|--|---|---|--------------|----------------|
| | Transporte..... | | | | 1.951:860\$000 |
| | QUADRO DA RESERVA | | | | |
| 1 | Cirurgião — 1º Tenente..... | | | | 2:400\$000 |
| | CORPO DE FAZENDA | | | | |
| 1 | Commissario geral — Capitão de mar e guerra..... | | | 4:800\$000 | |
| 2 | Ditos de 1ª classe — Capitães de Fragata..... | | 3:840\$000 | 7:680\$000 | |
| 6 | Ditos de 2ª classe — Capitães-Tenentes..... | | 3:300\$000 | 20:160\$000 | |
| 17 | Ditos de 3ª classe — 1ºs Tenentes..... | | 2:400\$000 | 40:800\$000 | |
| 35 | Ditos de 4ª classe — 2ºs Tenentes..... | | 1:680\$000 | 58:800\$000 | |
| 30 | Ditos de 5ª classe — Guardas-Marinha..... | | 1:440\$000 | 43:200\$000 | 175:440\$000 |
| | QUADRO DOS AGREGADOS | | | | |
| 5 | Commissarios de 5ª classe — Guardas-Marinha..... | | 1:440\$000 | | 7:200\$000 |
| | CORPO DE MACHINISTAS | | | | |
| 1 | Capitão de Mar e Guerra — Engenheiro machinista..... | | | 4:800\$000 | |
| 2 | Capitães de Fragata — Machinistas de 1ª classe..... | | 3:840\$000 | 7:680\$000 | |
| 5 | Capitães-Tenentes — Ditos de 2ª classe..... | | 3:300\$000 | 16:800\$000 | |
| 18 | 1ºs Tenentes — Ditos de 3ª classe..... | | 2:400\$000 | 43:200\$000 | |
| 50 | 2ºs Tenentes — Ditos de 4ª classe..... | | 1:680\$000 | 84:000\$000 | |
| 80 | Guardas-Marinha — Ajudantes machinistas..... | | 1:440\$000 | 115:200\$000 | |
| 90 | Sargentos ajudantes — Sub-ajudantes machinistas..... | | 1:200\$000 | 108:000\$000 | |
| 44 | 1ºs Sargentos — Praticantes machinistas..... | | 1:080\$000 | 47:520\$000 | 427:200\$000 |
| | QUADRO DA RESERVA | | | | |
| 1 | Ajudante machinista — Guarda-Marinha..... | | | | 1:440\$000 |
| | CORPO DE PATRÕES-MORES | | | | |
| 1 | Patrão-mór de 1ª classe — Capitão-Tenente graduado. Soldo de 1º Tenente..... | Art. 27 do Decreto n. 3843, de 5 de Dezembro de 1900. | | 2:400\$000 | |
| 2 | Ditos de 2ª classe — 2ºs Tenentes graduados. Soldo de mestre..... | | 1:200\$000 | 2:400\$000 | |
| 13 | Ditos de 3ª classe — Guardas-Marinha graduados. Soldo de mestre..... | | 1:200\$000 | 15:600\$000 | 20:400\$000 |
| | CORPO DE OFFICIAES INFERIORES DA ARMADA | | | | |
| 12 | Mestres — Sargentos-Ajudantes..... | | 1:200\$000 | 11:400\$000 | |
| 30 | Contra-mestres — 1ºs Sargentos..... | | 1:080\$000 | 32:400\$000 | |
| 60 | Guardiães — 2ºs Sargentos..... | | 960\$000 | 57:600\$000 | |
| 20 | Fleis de 1ª classe — 1ºs Sargentos..... | | 1:080\$000 | 21:600\$000 | |
| 60 | Ditos de 2ª classe — 2ºs Sargentos..... | | 960\$000 | 57:600\$000 | |
| 12 | Carpinteiros calafates de 1ª classe — 1ºs Sargentos..... | | 1:080\$000 | 12:960\$000 | |
| | | | | 196:560\$000 | 2.585:940\$000 |

| NUMERO DO PESSOAL | NATUREZA DA DESPEZA | LEGISLAÇÃO | FIXADA PARA O EXERCICIO DE 1903 | | TOTAL |
|-------------------|--|------------|---------------------------------|--------------|----------------|
| | | | — Papel | | |
| | Transportes..... | | | 196:500\$000 | 2.585:940\$000 |
| 19 | Carpinteiros calafates de 2ª classe — 2ºs Sargentos..... | | 960\$000 | 18:240\$000 | |
| 9 | Carpinteiros calafates de 1ª classe, aggregados ao quadro — 1ºs Sargentos..... | | 1:080\$000 | 9:720\$000 | |
| 8 | Serralheiros de 1ª classe — 1ºs Sargentos..... | | 1:080\$000 | 8:610\$000 | |
| 9 | Ditos de 2ª classe — 2ºs Sargentos..... | | 960\$000 | 8:610\$000 | |
| 1 | Dito de 2ª classe aggregado — 2º Sargento..... | | | 960\$000 | |
| 8 | Caldeireiros de cobre de 1ª classe — 1ºs Sargentos..... | | 1:080\$000 | 8:610\$000 | |
| 7 | Caldeireiros de cobre de 2ª classe — 2ºs Sargentos..... | | 960\$000 | 6:720\$000 | |
| 8 | Armeiros de 1ª classe — 1ºs Sargentos..... | | 1:080\$000 | 8:610\$000 | |
| 10 | Ditos de 2ª classe — 2ºs Sargentos..... | | 960\$000 | 9:600\$000 | |
| 18 | Escreventes de 1ª classe — 1ºs Sargentos..... | | 1:080\$000 | 19:440\$000 | |
| 39 | Ditos de 2ª classe — 2ºs Sargentos..... | | 960\$000 | 37:410\$000 | |
| 20 | Enfermeiros de 1ª classe — 1ºs Sargentos..... | | 1:080\$000 | 21:600\$000 | |
| 60 | Ditos de 2ª classe — 2ºs Sargentos..... | | 960\$000 | 57:600\$000 | 412:440\$000 |
| | | | | | 2.998:380\$000 |

TABELLA N. 9

Corpo de Marinheiros Nacionaes

Pessoal

TABELLA

Corpo de Marinheiros

PES

| NUMERO DO PESSOAL | NATUREZA DA DESPEZA | LEGISLAÇÃO | |
|------------------------|---|--|---|
| CAPITAL FEDERAL | | | |
| ESTADO-MAIOR | | | |
| 1 | Commandante geral, capitão de mar e guerra..... | Lei n. 490 de 16 de Dezembro de 1897. Decretos ns. 673 de 21 de Agosto de 1890 e 389 de 13 de Junho de 1891. Avisos de 6 e 21 de Março de 1893. | |
| 1 | Segundo commandante, official superior..... | | |
| 1 | Ajudante, 1º tenente..... | | |
| 1 | Secretario, 1º tenente da classe activa, reformado ou honorario..... (Sendo paisano, mais a gratificação de 1:800\$000.) | | |
| 2 | Cirurgiões do Corpo de Saude, sendo um Capitão tenente a 3:520\$000, e outro 1º tenente a 2:770\$000..... | | |
| 2 | Commissarios a 1:800\$000..... | | |
| 2 | Ditos auxiliares da classe activa ou reformados a 900\$000..... | | |
| 1 | Instructor de infantaria e esgrima de bayoneta, official da armada ou do exercito da classe activa ou reformado..... | | |
| 1 | Dito de esgrima de espada e florete, idem..... | | |
| 1 | Dito de gymnastica e natação..... | | |
| 1 | Professor do ensino elementar..... | | |
| 14 | | | |
| ESTADO-MENOR | | | |
| 1 | Sargento ajudante, soldo a 2\$000..... | | Lei n. 247 de 15 de Dezembro de 1891 e Aviso de 17 de Janeiro de 1891. Aviso de 1 de Abril de 1893. Decreto n. 217 de 15 de Dezembro de 1891. Decreto n. 478 de 9 de Dezembro de 1897. |
| 2 | Fieis dos commissarios, sendo de 1ª classe 1:500\$000 e de 2ª classe 1:200\$000 | | |
| 1 | Enfermeiro de 1ª classe..... | | |
| 1 | Mestre..... | | |
| 2 | Carpinteiros ou calafates de 1ª classe..... | | |
| 1 | Caldeireiro de cobre de 1ª classe..... | | |
| 1 | Serralheiro de 1ª classe..... | | |
| 1 | Armeiro de 1ª classe..... | | |
| 1 | Mestre de musica..... | | |
| 1 | Corneteiro-mór, 1º sargento..... | | |
| 1 | Instructor de toque de cornetas, pela tabella 14—Força Naval..... | | |
| 1 | Mestre de musica, 1º sargento..... | | |
| 30 | Musicos de 1ª classe a 1\$000 em 365 dias..... | | |
| 40 | Musicos de 2ª classe a \$750 em 365 dias..... | | |
| 47 | Musicos de 3ª classe a \$500 em 365 dias..... | | |
| 108 | Corneteiros e tambores a \$500 em 365 dias..... | | |
| 4 | Cozinheiros — 2 a 70\$000 por mez e 2 a 50\$000..... | | |
| 3 | Dispenseiros — 2 a 60\$000 e 1 a 45\$000 mensaes..... | | |
| 34 | Criados — 7 a 45\$000 e 24 a 35\$000 mensaes..... | | |
| 277 | | | |
| COMPANHIAS | | | |
| 8 | 1os tenentes..... | Decretos ns. 217, de 15 de Dezembro de 1891 e 478, de 9 de Dezembro de 1897 e Lei n. 141 de 8 de Julho de 1893. | |
| 8 | 2os ditos..... | | |
| 30 | 1os sargentos, 4 a 1\$250 e 26 a 65\$000..... | | |
| 80 | 2os ditos, 50 a 1\$000 e 30 a 60\$000..... | | |
| 150 | Cabos, 73 a \$500 e 77 a 50\$000..... | | |
| 600 | Marinheiros de 1ª classe, 343 a \$400 e 257 a 40\$000..... | | |
| 1000 | Ditos de 2ª classe, 621 a \$360 e 379 a 30\$000..... | | |
| 630 | Grumetes a \$300..... | | |
| 2490 | | | |
| 2506 | | | |

N. 9

ros Nacionaes

SOAL

| SOLDOS | GRATIFICAÇÕES | TOTALS | | FIXADA PARA O EXERCICIO DE 1903 |
|--------------|---------------|--------------|-------|---------------------------------|
| | | Parciaes | Geral | |
| | 5:040\$000 | | | |
| | 3:300\$000 | | | |
| | 2:100\$000 | | | |
| | 1:920\$000 | | | |
| | 1:800\$000 | | | |
| | 6:200\$000 | | | |
| | 3:600\$000 | | | |
| | 1:020\$000 | | | |
| | 1:200\$000 | | | |
| | 1:200\$000 | | | |
| | 1:200\$000 | | | |
| | 1:400\$000 | | | |
| | | 31:099\$000 | | |
| 730\$000 | 600\$000 | | | |
| | 3:720\$000 | | | |
| | 1:560\$000 | | | |
| | 1:800\$000 | | | |
| | 3:120\$000 | | | |
| | 1:560\$000 | | | |
| | 1:560\$000 | | | |
| | 1:560\$000 | | | |
| | 960\$000 | | | |
| | 360\$000 | | | |
| 730\$000 | | | | |
| 10:950\$000 | | | | |
| 8:577\$500 | | | | |
| 49:710\$000 | | | | |
| 51:647\$000 | 16:200\$000 | 67:847\$000 | | |
| | 15:360\$000 | | | |
| | 13:720\$000 | | | |
| 22:105\$000 | | | | |
| 30:850\$000 | | | | |
| 50:522\$500 | | | | |
| 173:438\$000 | | | | |
| 218:039\$400 | | | | |
| 68:985\$000 | | | | |
| 581:939\$000 | 20:080\$000 | 614:019\$000 | | |
| | | 709:965\$000 | | |

| NUMERO DO PESSOAL | NATUREZA DA DESPEZA | LEGISLAÇÃO |
|-------------------|--|---|
| | Transporte..... | |
| | COMPANHIA DE MARINHEIROS NACIONAES | |
| | No Estado de Mattô Grosso | |
| | Commandante. E' o Inspector do Arsenal..... | Aviso n. 3045 de 7 de Outubro de 1890. |
| | Commissario..... | } Pela tabella — Força Naval. |
| | Fiel..... | |
| | 1 1º Tenente..... | } Pela tabella — Força Naval. |
| | 2 Cozinheiros..... | |
| | 1 Despenseiro..... | } Pela tabella — Força Naval. |
| | 2 Criados..... | |
| | 1 1º sargento a 65\$000 mensaes..... | Decretos ns. 673 de 21 de Agosto de 1890, 247 de 15 de Dezembro de 1894 e 478 de 9 de Dezembro de 1897. |
| | 2 ditos a 1\$000 em 365 dias..... | |
| | 2 2º ditos a 80\$000 mensaes..... | } Pela tabella — Força Naval. |
| | 3 Cabos a \$500 em 365 dias..... | |
| | 3 Ditos a 50\$000 mensaes..... | } Pela tabella — Força Naval. |
| | 10 Marinheiros de 4ª classe a \$400 em 365 dias..... | |
| | 10 Ditos de 1ª classe a 40\$000 mensaes..... | } Pela tabella — Força Naval. |
| | 20 Ditos de 2ª classe a \$360 em 365 dias..... | |
| | 15 Ditos de 2ª classe a 30\$000 mensaes..... | } Pela tabella — Força Naval. |
| | 35 Grametes a \$500 em 365 dias..... | |
| 106 | | |
| | ESCOLAS DE APRENDIZES MARINHEIROS | |
| | 4 ESCOLAS DE 1ª CATEGORIA | |
| | Rio de Janeiro | |
| | 1 Commandante..... | Lei n. 87 de 20 de Setembro de 1892 e Aviso de 6 de Março de 1893. |
| | 1 Immediato..... | |
| | 1 Official..... | } Pela tabella — Força Naval. |
| | 1 Cirurgião 1º tenente, grat. a 2:770\$000, na tabella 15 — Hospitais..... | |
| | 1 Enfermeiro de 1ª classe, 1:560\$000, idem..... | } Pela tabella — Força Naval. |
| | 1 Commissario de 3ª classe..... | |
| | 1 Fiel (sendo de 1ª classe 1:560\$000 e de 2ª 1:200\$000)..... | } Pela tabella — Força Naval. |
| | 2 Professores do ensino elemental a 1:400\$000 por anno..... | |
| | 1 Dito de gymnastica e natação..... | } Pela tabella — Força Naval. |
| | 1 Mestre de musica..... | |
| | 1 Escrevente de 2ª classe..... | } Pela tabella — Força Naval. |
| | 1 Mestre, 1º sargento..... | |
| | 1 Instructor, idem..... | } Pela tabella — Força Naval. |
| | 3 Cabos a 180\$000 por anno..... | |
| | 2 Marinheiros nacionaes de 1ª classe a 120\$000, idem..... | } Pela tabella — Força Naval. |
| | 300 Aprendizes, soldo a 3\$000 por mez..... | |
| | 3 Cozinheiros..... | } Pela tabella — Força Naval. |
| | 2 Despenseiros..... | |
| | 3 Criados..... | } Pela tabella — Força Naval. |
| | | |
| 327 | | |
| | Ceará | |
| | 1 Commandante..... | Lei n. 87 de 20 de Setembro de 1892 e Aviso de 6 de Março de 1893. |
| | 1 Immediato..... | |
| | 1 Official..... | } Pela tabella — Força Naval. |
| | 1 Cirurgião 1º tenente, grat. a 2:770\$000, na tabella 15 — Hospitais..... | |
| | 1 Enfermeiro de 1ª classe, 1:560\$000, idem..... | } Pela tabella — Força Naval. |
| | 1 Commissario de 3ª classe..... | |
| | 1 Fiel (sendo de 1ª classe 1:560\$000 e de 2ª 1:200\$000)..... | } Pela tabella — Força Naval. |
| | 2 Professores do ensino elemental a 1:400\$000 por anno..... | |
| | 1 Dito de gymnastica e natação..... | } Pela tabella — Força Naval. |
| | 1 Mestre de musica..... | |
| | 1 Escrevente de 2ª classe..... | } Pela tabella — Força Naval. |
| | 1 Mestre, 1º sargento..... | |
| | 1 Instructor, dito..... | } Pela tabella — Força Naval. |
| | 3 Cabos a 180\$000 por anno..... | |
| | 2 Marinheiros nacionaes de 1ª classe a 120\$000, idem..... | } Pela tabella — Força Naval. |
| | 200 Aprendizes, soldo a 3\$000 por mez..... | |
| | 3 Cozinheiros..... | } Pela tabella — Força Naval. |
| | 2 Despenseiros..... | |
| | 2 Criados..... | } Pela tabella — Força Naval. |
| | | |
| 226 | | |

| SOLDOS | GRATIFICAÇÕES | TOTALS | | FIXADA PARA O EXERCICIO DE 1903 |
|-------------|---------------|--------------|-------|---------------------------------|
| | | Parciais | Geral | |
| | | 709:963\$900 | | |
| | 1:920\$000 | | | |
| 780\$000 | | | | |
| 365\$000 | | | | |
| 1:440\$000 | | | | |
| 547\$500 | | | | |
| 1:800\$000 | | | | |
| 1:460\$000 | | | | |
| 4:800\$000 | | | | |
| 2:628\$000 | | | | |
| 5:400\$000 | | | | |
| 3:822\$500 | | | | |
| 23:053\$000 | 1:920\$000 | 24:973\$000 | | |
| | 2:800\$000 | | | |
| | 2:136\$000 | | | |
| | 1:896\$000 | | | |
| | 1:800\$000 | | | |
| | 1:560\$000 | | | |
| | 2:800\$000 | | | |
| | 960\$000 | | | |
| | 960\$000 | | | |
| | 1:200\$000 | | | |
| | 600\$000 | | | |
| | 600\$000 | | | |
| | 540\$000 | | | |
| | 240\$000 | | | |
| 10:800\$000 | | | | |
| 10:800\$000 | 18:092\$000 | 28:892\$000 | | |
| | 2:800\$000 | | | |
| | 2:136\$000 | | | |
| | 1:896\$000 | | | |
| | 1:800\$000 | | | |
| | 1:560\$000 | | | |
| | 2:800\$000 | | | |
| | 960\$000 | | | |
| | 960\$000 | | | |
| | 1:200\$000 | | | |
| | 600\$000 | | | |
| | 600\$000 | | | |
| | 540\$000 | | | |
| | 240\$000 | | | |
| 7:200\$000 | | | | |
| 7:200\$000 | 18:092\$000 | 25:292\$000 | | |
| | | 780:122\$900 | | |

| NUMERO DO PESSOAL | NATUREZA DA DESPEZA | LEGISLAÇÃO |
|-------------------|--|--|
| | | |
| | Transporte..... | |
| | Bahia | |
| 1 | Commandante..... | |
| 1 | Immediato..... | |
| 1 | Official..... | |
| 1 | Cirurgião 1º tenente, grat. a 2:770\$000, pela tabella — Hospitales..... | |
| 1 | Enfermeiro, grat. a 1:200\$000 (de 2ª classe), idem..... | |
| 1 | Commissario de 3ª classe..... | |
| 1 | Fiel (sendo de 1ª 1:500\$000 e de 2ª 1:200\$000)..... | |
| 2 | Professores do ensino elemental a 1:400\$000 por anno..... | |
| 1 | Dito de gymnastica e natação..... | |
| 1 | Mestre de musica..... | |
| 1 | Escrevente de 2ª classe..... | |
| 1 | Mestre, 1º sargento..... | |
| 1 | Instructor, dito..... | |
| 3 | Cabos a 180\$000 por anno..... | |
| 2 | Marinheiros nacionaes de 1ª classe a 120\$000, idem..... | |
| 200 | Aprendizes, soldo a 3\$000 por mez..... | |
| 3 | Cozinheiros..... | |
| 2 | Dispenseiros..... | |
| 2 | Criados..... | |
| | } Pela tabella — Força Naval..... | Lei n. 87 de 20 de Setembro de 1882 e Aviso de 6 de Março de 1893. |
| 226 | | Decreto n. 478 de 9 de Dezembro de 1897. |
| | Pernambuco | |
| 1 | Commandante..... | |
| 1 | Immediato..... | |
| 1 | Official..... | |
| 1 | Cirurgião 1º tenente, grat. a 2:770\$000, pela tabella — Hospitales..... | |
| 1 | Enfermeiro, grat. a 1:200\$000 (de 2ª classe), idem..... | |
| 1 | Commissario..... | |
| 1 | Fiel (sendo de 1ª classe 1:500\$000 e de 2ª 1:200\$000)..... | |
| 2 | Professores do ensino elemental a 1:400\$000 por anno..... | |
| 1 | Dito de gymnastica e natação..... | |
| 1 | Mestre de musica..... | |
| 1 | Escrevente de 2ª classe..... | |
| 1 | Mestre, 1º sargento..... | |
| 1 | Instructor, dito..... | |
| 3 | Cabos a 180\$000 por anno..... | |
| 2 | Marinheiros nacionaes de 1ª classe a 120\$000, idem..... | |
| 200 | Aprendizes, soldo a 3\$000 por mez..... | |
| 2 | Cozinheiros..... | |
| 3 | Dispenseiros..... | |
| 2 | Criados..... | |
| | } Pela tabella — Força Naval..... | Decreto n. 1874 de 3 de Novembro de 1894. |
| 226 | | Decreto n. 478 de 9 de Dezembro de 1897. |
| | 3 ESCOLAS DE 2ª CATEGORIA | |
| | Alagoa | |
| 1 | Commandante..... | |
| 1 | Immediato..... | |
| 1 | Commissario..... | |
| 1 | Fiel (sendo de 1ª classe 1:500\$000 e de 2ª 1:200\$000)..... | |
| 1 | Professor do ensino elemental..... | |
| 1 | Escrevente de 2ª classe..... | |
| 1 | Cirurgião 2º tenente, pelo § 15 — Hospitales..... | |
| 1 | Enfermeiro de 2ª classe, grat. a 1:200\$000, na tabella 15 — Hospitales..... | |
| 1 | Mestre, 2º sargento..... | |
| 1 | 2º sargento..... | |
| 2 | Cabos a 180\$000 por anno..... | |
| 2 | Marinheiros nacionaes de 1ª classe a 120\$000, idem..... | |
| 100 | Aprendizes, soldo a 3\$000 por mez..... | |
| 3 | Cozinheiros..... | |
| 2 | Dispenseiros..... | |
| 2 | Criados..... | |
| | } Pela tabella — Força Naval..... | Decreto n. 478 de 9 de Dezembro de 1897. |
| 121 | | |

| SOLDOS | GRATIFICAÇÕES | TOTAES | | FIXADA PARA O EXERCICIO DE 1903 |
|------------|---------------|--------------|-------|---------------------------------|
| | | Parciaes | Geral | |
| | | 789:122\$900 | | |
| | 2:800\$000 | | | |
| | 2:136\$000 | | | |
| | 1:896\$000 | | | |
| | | | | |
| | 1:800\$000 | | | |
| | 1:500\$000 | | | |
| | 2:800\$000 | | | |
| | 900\$000 | | | |
| | 900\$000 | | | |
| | 1:200\$000 | | | |
| | 600\$000 | | | |
| | 600\$000 | | | |
| | 540\$000 | | | |
| | 240\$000 | | | |
| 7:200\$000 | | | | |
| | | 25:292\$000 | | |
| 7:200\$000 | 18:092\$000 | | | |
| | | | | |
| | 2:800\$000 | | | |
| | 2:136\$000 | | | |
| | 1:896\$000 | | | |
| | | | | |
| | 1:800\$000 | | | |
| | 1:500\$000 | | | |
| | 2:800\$000 | | | |
| | 900\$000 | | | |
| | 900\$000 | | | |
| | 1:200\$000 | | | |
| | 600\$000 | | | |
| | 600\$000 | | | |
| | 540\$000 | | | |
| | 240\$000 | | | |
| 7:200\$000 | | | | |
| | | 25:292\$000 | | |
| 7:200\$000 | 18:092\$000 | | | |
| | | | | |
| | 2:600\$000 | | | |
| | 2:076\$000 | | | |
| | 1:500\$000 | | | |
| | 1:500\$000 | | | |
| | 1:400\$000 | | | |
| | 1:200\$000 | | | |
| | | | | |
| | 300\$000 | | | |
| | 240\$000 | | | |
| | 300\$000 | | | |
| | 240\$000 | | | |
| 3:600\$000 | | | | |
| | | 15:076\$000 | | |
| 3:600\$000 | 11:176\$000 | | | |
| | | 854:782\$000 | | |

| NUMERO DO PESSOAL | NATUREZA DA DESPEZA | LEGISLAÇÃO |
|-------------------|--|--|
| | Transporte..... | |
| | Maranhão | |
| | 1 Commandante..... | |
| | 1 Immediato..... | |
| | 1 Commissario..... | |
| | 1 Fiel (sendo de 1ª classe 1:500\$000 e de 2ª 1:200\$000)..... | |
| | 1 Professor do ensino elementar..... | |
| | 1 Escrevente de 2ª classe..... | |
| | 1 Cirurgião 2º tenente pelo § 15 — Hospitais..... | Decreto n. 207 B de 26 de Setembro de 1894. |
| | 1 Enfermeiro, grat. a 1:200\$000, na tabella 15 — Hospitais (2ª classe)..... | |
| | 1 Mestre, 2º sargento..... | |
| | 1 2º sargento..... | |
| | 2 Cabos a 180\$000 por anno..... | |
| | 2 Marinheiros nacionaes de 1ª classe a 120\$000, idem..... | |
| | 100 Aprendizes, soldo a 3\$000 por mez..... | |
| | 3 Cozinheiros..... | Decreto n. 478 de 9 de Dezembro de 1897. |
| | 2 Despenseiros..... | |
| | 2 Criados..... | |
| 121 | | |
| | Santa Catharina | |
| | 1 Commandante..... | |
| | 1 Immediato..... | |
| | 1 Commissario..... | |
| | 1 Fiel (sendo de 1ª classe 1:500\$000 e de 2ª 1:200\$000)..... | |
| | 1 Professor do ensino elementar..... | |
| | 1 Escrevente de 2ª classe..... | |
| | 1 Cirurgião 2º tenente pelo § 15 — Hospitais..... | |
| | 1 Enfermeiro, grat. a 1:200\$000, na tabella 15 — Hospitais (2ª classe)..... | |
| | 1 Mestre, 2º sargento..... | |
| | 1 2º sargento..... | |
| | 2 Cabos a 180\$000 por anno..... | |
| | 2 Marinheiros nacionaes de 1ª classe a 120\$000, idem..... | |
| | 100 Aprendizes, soldo a 3\$000 por mez..... | |
| | 3 Cozinheiros..... | Decreto n. 478 de 9 de Dezembro de 1897. |
| | 2 Despenseiros..... | |
| | 2 Criados..... | |
| 121 | | |
| | 3 ESCOLAS DE 3ª CATEGORIA | |
| | | Lei n. 87 de 29 de Setembro de 1892 e Aviso de 6 de Março de 1893. |
| | Parahyba | |
| | 1 Commandante..... | Aviso de 31 de Maio de 1901. |
| | 1 Immediato 2:076\$000 pela tabella — Força Naval..... | |
| | 1 Commissario..... | |
| | 1 Fiel (sendo de 1ª classe 1:500\$000 e de 2ª 1:200\$000)..... | |
| | 1 Professor do ensino elementar..... | |
| | 1 Cirurgião 2º tenente pelo § 15 — Hospitais..... | |
| | 1 Enfermeiro, grat. a 1:200\$000, na tabella — Hospitais (2ª classe)..... | |
| | 1 Mestre, 2º sargento..... | |
| | 2 Cabos a 180\$000 por anno..... | |
| | 2 Marinheiros nacionaes de 1ª classe a 120\$000, idem..... | |
| | 100 Aprendizes, soldo a 3\$000 por mez..... | |
| | 3 Cozinheiros..... | Decreto n. 478 de 9 de Dezembro de 1897. |
| | 2 Despenseiros..... | |
| | 2 Criados..... | |
| 119 | | |

| SOLDOS | GRATIFICAÇÕES | TOTALS | | FIXADA PARA O EXERCICIO DE 1903 |
|------------|---------------|---------------|-------|---------------------------------|
| | | Parcelaes | Geral | |
| | | \$54:782\$900 | | |
| | 2:600\$000 | | | |
| | 2:076\$000 | | | |
| | 1:500\$000 | | | |
| | 1:500\$000 | | | |
| | 1:400\$000 | | | |
| | 1:200\$000 | | | |
| | | | | |
| | 300\$000 | | | |
| | 240\$000 | | | |
| | 300\$000 | | | |
| | 240\$000 | | | |
| 3:600\$000 | | | | |
| | 11:470\$000 | | | 15:076\$000 |
| 3:600\$900 | | | | |
| | 2:600\$000 | | | |
| | 2:076\$000 | | | |
| | 1:500\$000 | | | |
| | 1:500\$000 | | | |
| | 1:400\$000 | | | |
| | 1:200\$000 | | | |
| | | | | |
| | 300\$000 | | | |
| | 240\$000 | | | |
| | 300\$000 | | | |
| | 240\$000 | | | |
| 3:600\$000 | | | | |
| | 11:470\$000 | | | 15:076\$000 |
| 3:600\$000 | | | | |
| | 2:200\$000 | | | |
| | | | | |
| | 1:500\$000 | | | |
| | 1:500\$000 | | | |
| | 1:400\$000 | | | |
| | | | | |
| | 300\$000 | | | |
| | 300\$000 | | | |
| | 240\$000 | | | |
| 3:600\$000 | | | | |
| | 7:580\$000 | | | 11:160\$000 |
| 3:600\$000 | | | | |
| | | | | 896:904\$900 |

| NUMERO DO PESSOAL | NATUREZA DA DESPEZA | LEGISLAÇÃO |
|-------------------|---|--|
| | Transporte..... | |
| | Rio Grande do Sul | |
| | 1 Commandante..... | Aviso de 31 de Maio de 1901. |
| | 1 Immediato a 2:076\$000 pela tabella P. Naval..... | |
| | 1 Commissario..... | |
| | 1 Fiel (sendo de 1ª classe 1:500\$000 e de 2ª 1:200\$000)..... | |
| | 1 Professor do ensino elementar..... | |
| | 1 Cirurgião 2º Tenente, pelo § 15 — Hospitales..... | |
| | 1 Enfermeiro de 2ª classe, grat. a 1:200\$000, na tabella 15 — Hospitales..... | |
| | 1 Mestre, 2º sargento..... | |
| | 2 Cabos a 180\$000 por anno..... | |
| | 2 Marinheiros nacionaes de 1ª classe a 120\$000, idem..... | |
| 100 | Aprendizes, soldo a 3\$000 por mez..... | |
| | 3 Cozinheiros..... | Decreto n. 478 de 9 de Dezembro de 1897. |
| | 2 Despenseiros..... | |
| | 2 Criados..... | |
| 119 | | |
| | Matto Grosso | |
| | 1 Commandante..... | Aviso de 31 de Maio de 1901. |
| | 1 Immediato a 2:076\$000 pela tabella P. Naval..... | |
| | 1 Commissario..... | |
| | 1 Fiel (sendo de 1ª classe 1:500\$000 e de 2ª 1:200\$000)..... | |
| | 1 Professor do ensino elementar..... | |
| | 1 Cirurgião 2º Tenente, pelo § 15 — Hospitales..... | |
| | 1 Enfermeiro de 2ª classe, grat. a 1:200\$000, na tabella 15 — Hospitales..... | |
| | 1 Mestre, 2º sargento..... | |
| | 2 Cabos a 180\$000 por anno..... | |
| | 2 Marinheiros nacionaes de 1ª classe a 120\$000, idem..... | |
| 100 | Aprendizes, soldo a 3\$000 por mez..... | |
| | 3 Cozinheiros..... | Decreto n. 478 de 9 de Dezembro de 1897. |
| | 2 Despenseiros..... | |
| | 2 Criados..... | |
| 119 | | |
| | Para engajamento e reengajamento, nos termos da legislação vigente..... | |
| | Pagamento a 25 praças que trabalharem como operarios, na fórma do art. 88 do Regulamento a que se refere o Decreto n. 673 de 21 de Agosto de 1890, a \$500 diarias..... | |
| | Para auxilio de condução de menores e inscriptos sorteados..... | |
| | Para o pessoal encarregado do corte e da confecção de peças de fardamento..... | |

| SOLDOS | GRATIFICAÇÕES | TOTALS | | FIXADA PARA O EXERCICIO DE 1903 |
|--------|---------------|--------------|----------------|---------------------------------|
| | | Parciaes | Geral | |
| | | 896:004\$900 | | |
| | 2:200\$000 | | | |
| | 1:500\$000 | | | |
| | 1:500\$000 | | | |
| | 1:400\$000 | | | |
| | | 300\$000 | | |
| | | 300\$000 | | |
| | | 210\$000 | | |
| | 3:600\$000 | | | |
| | | | | |
| | | 11:160\$000 | | |
| | 3:600\$000 | | | |
| | 7:500\$000 | | | |
| | | | | |
| | 2:200\$000 | | | |
| | 1:500\$000 | | | |
| | 1:500\$000 | | | |
| | 1:400\$000 | | | |
| | | 300\$000 | | |
| | | 300\$000 | | |
| | | 210\$000 | | |
| | 3:600\$000 | | | |
| | | | | |
| | | 11:160\$000 | | |
| | 3:600\$000 | | | |
| | 7:500\$000 | | | |
| | | | | |
| | | 30:000\$000 | | |
| | | | | |
| | | 4:562\$500 | | |
| | | | | |
| | | 30:000\$000 | | |
| | | | | |
| | | 60:000\$000 | 1,642:977\$400 | 1,642:977\$400 |
| | | | | 1,642:977\$400 |

| NATUREZA DA DESPEZA | INSTRUMENTOS DE MÚSICA E CONCERTOS DOS MESMOS |
|--|---|
| Transporte..... | |
| Fardamento para as praças do Corpo de Marinheiros Nacionais e para aprendizes marinheiros (matéria prima)..... | |
| CAPITAL FEDERAL | |
| Corpo de Marinheiros Nacionais..... | 2:800\$000 |
| ESTADOS | |
| ESCOLAS DE 1ª CATEGORIA | |
| Capital Federal..... | 200\$000 |
| Ceará..... | |
| Bahia..... | |
| Pernambuco..... | |
| ESCOLAS DE 2ª CATEGORIA | |
| Alagoas..... | |
| Maranhão..... | |
| Santa Catharina..... | |
| ESCOLAS DE 3ª CATEGORIA | |
| Parahyba..... | |
| Rio Grande do Sul..... | |
| Matto Grosso (para a Escola e Companhia de Marinheiros Nacionais)..... | |
| Para o pagamento de alugueis de predios que forem necessarios para quartéis das escolas de aprendizes marinheiros e installação de outras..... | |
| | 3:000\$000 |

| IMPRESSÕES E ENCADERNAÇÕES | EXPEDIENTE E OBJECTOS PARA AS AULAS DE PRIMEIRAS LETRAS | TOTAL | | FIXADA PARA O EXERCÍCIO DE 1903 |
|----------------------------|---|--------------|--------------|---------------------------------|
| | | Parciaes | Geral | |
| | | | | 1.042:977\$400 |
| | | 650:000\$000 | | |
| 700\$000 | 2:600\$000 | 6:100\$000 | | |
| 300\$000 | 400\$000 | 900\$000 | | |
| 300\$000 | 400\$000 | 700\$000 | | |
| 300\$000 | 400\$000 | 700\$000 | | |
| 300\$000 | 400\$000 | 700\$000 | | |
| | | | | |
| 250\$000 | 350\$000 | 600\$000 | | |
| 250\$000 | 350\$000 | 600\$000 | | |
| 250\$000 | 350\$000 | 600\$000 | | |
| | | | | |
| 200\$000 | 300\$000 | 500\$000 | | |
| 200\$000 | 300\$000 | 500\$000 | | |
| 300\$000 | 500\$000 | 800\$000 | | |
| | | 21:900\$000 | 687:000\$000 | 68:1600\$000 |
| 3:350\$000 | 6:350\$000 | 687:000\$000 | | 1.780:577\$400 |

TABELLA N. 10

Corpo de Infantaria de Marinha

PESSOAL

| NÚMERO DO PESSOAL | NATUREZA DA DESPEZA | LEGISLAÇÃO | FIXADA PARA O EXERCÍCIO DE 1903 | | |
|--------------------------|---|--|---------------------------------|--------------|--------------|
| | | | Soldo | Gratificação | Total |
| Estado-maior | | | | | |
| PESSOAL | | | | | |
| 1 | Commandante, capitão de mar e guerra ou de fragata..... | | | 5:040\$000 | 5:040\$000 |
| 1 | Major, capitão-tenente..... | | | 2:952\$000 | 2:952\$000 |
| 1 | Ajudante, 1º tenente..... | | | 2:160\$000 | 2:160\$000 |
| 1 | Secretario, 1º tenente..... | | | 1:920\$000 | 1:920\$000 |
| 1 | Cirurgião, capitão-tenente..... | | | 3:529\$000 | 3:529\$000 |
| 2 | Commissarios, 1 a..... | 960\$ 1 a..... 1:680\$ | | 960\$000 | 960\$000 |
| 1 | Instructor de infantaria, official da armada ou do exercito..... | | | 960\$000 | 960\$000 |
| 1 | Official do presidio, 1º tenente..... | | | 1:920\$000 | 1:920\$000 |
| 9 | | | | 21:121\$000 | 21:121\$000 |
| Estado-menor | | | | | |
| 1 | Sargento ajudante a 2\$000 diarios e gratificação de 4\$ mensaes..... | | 730\$000 | 48\$000 | 778\$000 |
| 1 | Fiel, sendo de 1ª 1:560\$ e de 2ª 1:200\$..... | | | 1:560\$000 | 1:560\$000 |
| 1 | Escrevente de 1ª classe..... | | | 1:560\$000 | 1:560\$000 |
| 1 | Enfermeiro de 1ª classe..... | | | 1:560\$000 | 1:560\$000 |
| 1 | Instructor de toques de corneta (vence pela força naval)..... | | | 800\$000 | 800\$000 |
| 1 | Mestre de musica..... | | | 3:650\$000 | 3:650\$000 |
| 10 | Musicos de 1ª classe a 1\$000 réis diarios..... | | 2:737\$500 | | 2:737\$500 |
| 10 | Ditos de 2ª » a 750 » »..... | | 1:825\$000 | | 1:825\$000 |
| 10 | Ditos de 3ª » a 500 » »..... | | 365\$000 | | 365\$000 |
| 1 | Corneta-mór a 1\$ diarios..... | | 365\$000 | | 365\$000 |
| 1 | Carcereiro..... | | | \$ | \$ |
| 4 | Cozinheiros, 2 a 70\$ e 2 a 50\$ por mez..... | | | \$ | \$ |
| 3 | Dispenseiros, 2 a 60\$ e 1 a 45\$000..... | Decreto n. 478 de 9 de Dezembro de 1897. | | \$ | \$ |
| 11 | Criados: 5 a 45\$ e 6 a 35\$, pela tabella — Força Naval..... | | | \$ | \$ |
| 56 | | | | | |
| Quatro companhias | | | | | |
| 4 | Capitães, primeiros tenentes..... | | | 7:680\$000 | 7:680\$000 |
| 4 | Tenentes, 2º tenentes..... | | | 6:864\$000 | 6:864\$000 |
| 8 | Guardas-marinha, vencem pela verba 14..... | | | \$ | \$ |
| 4 | Primeiros sargentos diaria 1\$250..... | | 1:825\$000 | | 1:825\$000 |
| 20 | Segundos ditos diaria 1\$000..... | | 7:300\$000 | | 7:300\$000 |
| 48 | Cabos, diaria 500 réis..... | | 8:760\$000 | | 8:760\$000 |
| 12 | Cornetas » 500 »..... | | 2:190\$000 | | 2:190\$000 |
| 12 | Tambores » 500 »..... | | 2:190\$000 | | 2:190\$000 |
| 371 | Soldados » 360 »..... | | 48:749\$400 | | 48:749\$400 |
| 483 | | | | | |
| Escaleres | | | | | |
| 9 | Remadores a 2\$000 diarios..... | | | 6:570\$000 | 6:570\$000 |
| | | | 80:686\$900 | 47:763\$000 | 128:449\$900 |

| NUMERO DO PESSOAL | NATUREZA DA DESPEZA | LEGISLAÇÃO | FIXADA PARA O EXERCICIO DE 1903 | | |
|-------------------|--|--|---------------------------------|--------------|--------------|
| | | | Soldo | Gratificação | Total |
| | Transportes..... | | 80:686\$900 | 47:763\$000 | 128:449\$900 |
| | <i>Diversas quotas</i> | | | | |
| | Para pagamento do pessoal encarregado do corte e da confecção das peças de fardamento..... | | | | 40:000\$000 |
| | Prestações a reengajados..... | | | | 18:458\$300 |
| 10 | Operarios (soldados) a 500 réis diarios..... | Decreto n. 478 de 9 de Dezembro de 1897..... | | | 1:825\$000 |
| | | | | | 188:733\$200 |
| | MATERIAL | | | | |
| | Instrumentos de musica e concertos..... | | | 3:000\$000 | |
| | Fardamento (materia prima)..... | | | 106:091\$400 | |
| | Expediente..... | | | 1:200\$000 | |
| | Impressões..... | | | 700\$000 | |
| | Luzes..... | | | 3:000\$000 | |
| | | | | | 113:991\$400 |
| | | | | | 302:724\$000 |

TABELLA N. 11

Arsenaes

| CLASSIFICAÇÃO DA DESPEZA | FIXADA PARA O EXERCÍCIO DE 1903 | |
|---|---------------------------------|----------------|
| PESSOAL | | |
| CAPITAL FEDERAL | | |
| INSPECTORIA | | |
| Inspector..... | 7:200\$000 | |
| Vice-inspector..... | 4:800\$000 | |
| Ajudantes..... | 20:000\$000 | |
| Ajudante de ordens..... | 2:364\$000 | 31:364\$000 |
| SECRETARIA | | |
| Secretario..... | 4:800\$000 | |
| Officiaes..... | 7:200\$000 | |
| Amanuenses..... | 4:800\$000 | |
| Porteiro da secretaria..... | 1:800\$000 | |
| Continuo..... | 1:500\$000 | 20:100\$000 |
| Para pagamento dos vencimentos dos secretarios dos extinctos Arsenaes de Marinha da Bahia e Pernambuco e amanuense do da Bahia..... | | 9:000\$000 |
| DIRECTORIAS | | |
| DE MACHINAS, DE CONSTRUÇÃO NAVAL, DE ARTILHARIA, DE TORPEDOS E ELECTRICIDADE E DE OBRAS HYDRAULICAS | | |
| Directores..... | 35:000\$000 | |
| Ajudantes..... | 63:000\$000 | |
| Amanuenses..... | 42:600\$000 | |
| Escriptes..... | 21:600\$000 | |
| Desenhistas..... | 31:200\$000 | |
| Continuos..... | 7:500\$000 | 170:900\$000 |
| MESTRANÇA DAS OFFICINAS | | |
| DE MACHINAS, CONSTRUÇÃO NAVAL, ARTILHARIA, TORPEDOS E ELECTRICIDADE, OBRAS HYDRAULICAS E OBRAS CIVIS E MILITARES | | |
| Mestres..... | 91:200\$000 | |
| Contra-mestres..... | 108:000\$000 | 199:200\$000 |
| PESSOAL ARTISTICO | | |
| DE CONSTRUÇÃO NAVAL, DE MACHINAS, DE ARTILHARIA, DE TORPEDOS E ELECTRICIDADE, DE OBRAS HYDRAULICAS E OBRAS CIVIS E MILITARES | | |
| Operarios, aprendizes e serventes..... | | 1.783:440\$000 |
| DIQUES E MORTONAS | | |
| Machinista..... | 2.920\$000 | |
| Mestre..... | 3:000\$000 | |
| Foguistas..... | 5:475\$000 | |
| Guardas..... | 4:500\$000 | |
| Serventes..... | 1:800\$000 | 17:695\$000 |
| PATROMORIA | | |
| Patrão-mór de 1ª classe..... | | \$ |
| Ajudante..... | 2:000\$000 | |
| Escriptes..... | 1:800\$000 | 3:800\$000 |
| | | 2.238:499\$000 |

| CLASSIFICAÇÃO DA DESPESA | | FIXADA PARA O EXERCÍCIO DE 1903 | |
|--|--|---------------------------------|----------------|
| | Transporte..... | | 2.238.109\$000 |
| SERVIÇO GERAL | | | |
| | Patrões..... | 43:800\$000 | |
| | Marinheiros..... | 93:669\$950 | 137:469\$950 |
| | Para pagamento dos salarios dos aprendizes do Arsenal de Marinha da Capital Federal a que tem direito os alumnos da escola de machinistas..... | | 20:000\$000 |
| PESSOAL DE MACHINAS DO SERVIÇO DO ARSENAL | | | |
| | Machinistas..... | 46:720\$000 | |
| | Foguistas..... | 43:800\$000 | 90:520\$000 |
| ALMOXARIFADO | | | |
| | Almoxarife..... | 4:800\$000 | |
| | Escripturarios..... | 0:000\$000 | |
| | Fieis..... | 12:600\$000 | |
| | Agente comprador..... | 2:400\$000 | |
| | Contínuo..... | 1:500\$000 | |
| | Serventes..... | 4:800\$000 | 35:100\$000 |
| DEPOSITO DO TREM BELLICO | | | |
| | Commissario..... | 2:400\$000 | |
| | Fieis..... | 5:400\$000 | 7:800\$000 |
| DIVERSOS EMPREGADOS | | | |
| | Professor de primeiras letras..... | 1:500\$000 | |
| | Cirurgiões..... | 7:637\$000 | |
| | Enfermeiros — pelo § 11..... | 21:600\$000 | |
| | Apontadores..... | 4:800\$000 | |
| | Porteiro do Arsenal..... | 1:800\$000 | 37:337\$000 |
| | Hombeiro..... | | |
| POLICIA DO ARSENAL | | | |
| | Guardas..... | | 90:330\$000 |
| BARRA DA GUARATIBA | | | |
| | Patrão-mór..... | | 180\$000 |
| | | | 2.265:935\$350 |
| ESTADOS DO PARÁ INSPECTORIA | | | |
| | Inspector..... | 5:000\$000 | |
| | Ajudantes..... | 4:800\$000 | 9:800\$000 |
| SECRETARIA DO ARSENAL | | | |
| | Secretario..... | 3:600\$000 | |
| | Official..... | 3:000\$000 | |
| | Amanuense..... | 1:800\$000 | |
| | Contínuos..... | 2:100\$000 | 10:500\$000 |
| DIRECTORIAS DE CONSTRUÇÃO NAVAL E DE MACHINAS | | | |
| | Directores..... | 11:000\$000 | |
| | Ajudantes..... | 7:200\$000 | |
| | Amanuenses..... | 3:000\$000 | |
| | Escreventes..... | 2:400\$000 | |
| | Desenhistas..... | 4:800\$000 | 29:000\$000 |
| | | 49:300\$000 | 2.656:935\$950 |

| CLASSIFICAÇÃO DA DESPEZA | | FIXADA PARA O EXERCÍCIO DE 1903 | |
|--|-------------|---------------------------------|----------------|
| Transporte..... | | 49:300\$000 | 2.656:935\$950 |
| MESTRANÇA DAS OFFICINAS | | | |
| Mestres..... | 24:000\$000 | 31:200\$000 | |
| Contra-mestres..... | 7:200\$000 | | |
| PESSOAL ARTISTICO | | | |
| DE CONSTRUÇÃO NAVAL E DE MACHINAS | | | |
| Operarios, aprendizes e serventes..... | | 207:210\$000 | |
| PATROMORIA | | | |
| PATRÃO-MOR DE 2ª CLASSE | | | |
| <i>Serviço geral para o Arsenal e patromoria</i> | | | |
| Patrões..... | 5:840\$000 | 32:846\$350 | |
| Marinheiros..... | 27:006\$350 | | |
| PESSOAL DE MACHINAS AO SERVIÇO DO ARSENAL | | | |
| Machinistas..... | 11:680\$000 | 18:980\$000 | |
| Foguistas..... | 7:300\$000 | | |
| ALMOXARIFADO | | | |
| Almoxarife..... | 3:600\$000 | 8:150\$000 | |
| Escripturario..... | 2:000\$000 | | |
| Fiel..... | 1:200\$000 | | |
| Servente..... | 1:350\$000 | | |
| DIVERSOS EMPREGADOS | | | |
| Apontador..... | 2:000\$000 | 4:000\$000 | |
| Porteiro..... | 1:200\$000 | | |
| Bombeiro..... | 800\$000 | | |
| POLICIA DO ARSENAL | | | |
| Guardas..... | | 4:800\$000 | 356:486\$350 |
| DE MATTO GROSSO | | | |
| INSPECTORIA | | | |
| Inspector..... | 5:000\$000 | 9:800\$000 | |
| Ajudantes..... | 4:800\$000 | | |
| SECRETARIA | | | |
| Secretario..... | 3:600\$000 | 10:500\$000 | |
| Official..... | 3:000\$000 | | |
| Amanuense..... | 1:800\$000 | | |
| Continuos..... | 2:100\$000 | | |
| DIRECTORIAS | | | |
| DE CONSTRUÇÃO NAVAL E DE MACHINAS | | | |
| Directores..... | 11:000\$000 | 29:000\$000 | |
| Ajudantes..... | 7:200\$000 | | |
| Amanuenses..... | 3:600\$000 | | |
| Ecreventes..... | 2:400\$000 | | |
| Desenhistas..... | 1:800\$000 | | |
| MESTRANÇA DAS OFFICINAS | | | |
| DE CONSTRUÇÃO NAVAL E DE MACHINAS | | | |
| Mestres..... | 24:000\$000 | 31:200\$000 | |
| Contra-mestres..... | 7:200\$000 | | |
| | | 80:500\$000 | 3.013:422\$900 |

| CLASSIFICAÇÃO DA DESPEZA | FIXADA PARA O EXERCÍCIO DE 1903 | |
|---|---------------------------------|----------------|
| Transporte..... | 80:500\$000 | 3.013:422\$300 |
| PESSOAL ARTISTICO | | |
| DE CONSTRUÇÃO NAVAL E DE MACHINAS | | |
| Operarios, aprendizes e serventes..... | 207:210\$000 | |
| PATROMORIA | | |
| Patrão-mór de 2ª classe..... | 5 | |
| SERVIÇO GERAL PARA O ARSENAL E PATROMORIA | | |
| Patrões..... | 5:840\$000 | |
| Marinheiros..... | 27:006\$350 | 32:846\$350 |
| PESSOAL DE MACHINAS AO SERVIÇO DO ARSENAL | | |
| Machinistas..... | 11:680\$000 | |
| Foguistas..... | 7:300\$000 | 18:980\$000 |
| ALMOXARIFADO | | |
| Almozarife..... | 3:600\$000 | |
| Escripturario..... | 2:000\$000 | |
| Fiel..... | 1:200\$000 | |
| Serventes..... | 1:300\$000 | 8:150\$000 |
| DIVERSOS EMPREGADOS | | |
| Apontador..... | 2:000\$000 | |
| Porteiro do Arsenal..... | 1:200\$000 | |
| Bombeiro..... | 800\$000 | 4:000\$000 |
| POLICIA DO ARSENAL | | |
| Guardas..... | 4:800\$000 | 356:486\$350 |
| RIO GRANDE DO SUL | | |
| ESTABELECIMENTO NAVAL DE ITAQUI | | |
| Sub-engenheiro de 1ª classe..... | 5:500\$000 | |
| Comissario de 1ª classe..... | 3:816\$000 | |
| Fiel de 1ª classe..... | 2:480\$000 | |
| Caldeiros de 1ª classe..... | 4:360\$000 | |
| Operarios, aprendizes e serventes..... | 42:270\$000 | 58:126\$000 |
| Para pagamento das gratificações de que tratam os arts. 328 e 302 do Regulamento n. 745, de 12 de Setembro de 1890 e 3ª observação da tabella n. 3 annexa ao Decreto n. 240, de 13 de Dezembro de 1894, e bem assim dos salarios dos operarios extranumerarios de que tambem trata o art. 361 do mesmo regulamento e para os 10 serventes do serviço geral do arsenal da Capital..... | | 228:200\$000 |
| Para pagamento de alugueis das casas dos porteiros da Capital..... | | 2:400\$000 |
| Para pagamento das pensões aos operarios dos extinctos Arsenaes da Bahia e Pernambuco a que tiveram direito..... | | 150.000\$000 |
| | | 3.808:634\$650 |
| MATERIAL | | |
| Asseio da casa e despezas miudas do Arsenal de Marinha da Capital..... | 700\$000 | |
| Importancia para pagamento da taxa á Companhia <i>City Improvements</i> | 1:000\$000 | |
| Luzes e utensilios para o Arsenal da Capital e para os Arsenaes dos Estados do Pará e Matto Grosso..... | 36:000\$000 | |
| Papel, pennas, tinta, livros etc., para o Arsenal da Capital e dos Estados do Pará e Matto Grosso..... | 25:000\$000 | |
| Impressões e encadernações, idem idem..... | 4:000\$000 | 66:700\$000 |
| | | 3.875:334\$650 |

Calculo da tabella n. 11 — *Arsenaes*

PESSOAL

| NUMERO DO PESSOAL | NATUREZA DA DESPEZA | LEGISLAÇÃO | FINADA PARA O EXERCICIO DE 1903 | | |
|---|--|---|--------------------------------------|-------------|--------------|
| | | | | | |
| Capital Federal | | | | | |
| INSPECTORIA | | | | | |
| 1 | Inspector (official general da armada): Gratificação..... | | | 7:200\$000 | |
| 1 | Vice-inspector (capitão de mar e guerra): Gratificação..... | | | 4:800\$000 | |
| 5 | Ajudantes da Inspectoria (officiaes superiores): Grat. a 4:000\$0000.. | | | 20:000\$000 | |
| 1 | Ajudante de ordens do inspector: Gratificação..... | | | 2:364\$000 | 31:364\$000 |
| SECRETARIA DO ARSENAL | | | | | |
| Decretos n. 745 de 12 de Setembro de 1890, n. 389 de 13 de Junho de 1891. Aviso de 4 de Agosto de 1891, Decreto n. 240 de 13 de Dezembro de 1894. | | | | | |
| 1 | Secretario..... Ord..... Grat..... | | 3:200\$000 1:600\$000 | 4:800\$000 | |
| 2 | Officiaes..... Ord..... Grat..... | | 4:800\$000 2:400\$000 | 7:200\$000 | |
| 2 | Amanuenses..... Ord..... Grat..... | | 3:200\$000 1:600\$000 | 4:800\$000 | |
| 1 | Porteiro da Secretaria Ord..... Grat..... | | 1:200\$000 600\$000 | 1:800\$000 | |
| 1 | Continuo..... Ord..... Grat..... | | 1:000\$000 500\$000 | 1:500\$000 | 20:100\$000 |
| | Para pagamento dos vencimentos do Secretario do extinto Arsenal de Marinha da Bahia..... | | | | 3:600\$000 |
| | Para pagamento dos vencimentos devidos ao secretario do extinto Arsenal de Pernambuco..... | | | | 3:600\$000 |
| | Idem idem ao amanuense do extinto Arsenal da Bahia..... | | | | 1:800\$000 |
| DIRECTORIAS DE MACHINAS | | | | | |
| 1 | Director (official do Corpo de Engenheiros Navaes): Gratificação..... | | | 7:000\$000 | |
| 3 | Ajudantes (idem): Grat. a 4:200\$.. | | 1:600\$000 | 12:600\$000 | |
| 1 | Amanuense..... Ord..... Grat..... | | 800\$000 | 2:400\$000 | |
| 4 | Escreventes..... Ord..... Grat..... | | 4:800\$000 2:400\$000 | 7:200\$000 | |
| 1 | Desenhista de 1ª classe: Ord..... Grat..... Dita adicional. | Decretos n. 745 de 12 de Setembro de 1890, n. 389 de 13 de Junho de 1891, n. 240 de 13 de Dezembro de 1894. | 2:400\$000 1:200\$000 600\$000 | 4:200\$000 | |
| 2 | Ditos de 2ª classe.... Ord..... Grat..... | | 3:200\$000 1:600\$000 | 4:800\$000 | |
| 1 | Continuo..... Ord..... Grat..... | | 1:000\$000 500\$000 | 1:500\$000 | 39:700\$000 |
| | | | | | 103:164\$000 |

| NUMERO DO PESSOAL | NATUREZA DA DESPEZA | LEGISLAÇÃO | FIXADA PARA O EXERCICIO DE 1903 | | |
|-------------------|---|---|---------------------------------|-------------|--------------|
| | | | | | |
| | Transporte | | | | 103:164\$000 |
| | DE CONSTRUÇÃO NAVAL | | | | |
| 1 | Director (official do Corpo de Engenheiros Navaes): Gratificação... | | | 7:000\$000 | |
| 4 | Ajudantes (idem): Grat. a 4:200\$.. | | | 16:800\$000 | |
| 1 | Amanuense..... Ord..... | | 1:600\$000 | | |
| | Grat..... | | 800\$000 | | |
| | Dita adicional. | | 600\$000 | 3:000\$000 | |
| 5 | Escriventes Ord..... | | 6:000\$000 | | |
| | Grat..... | | 3:000\$000 | 9:000\$000 | |
| 1 | Desenhista de 1ª classe : | | | | |
| | Ord..... | | 2:400\$000 | | |
| | Grat..... | | 1:200\$000 | | |
| | Dita adicional. | | 600\$000 | 4:200\$000 | |
| 3 | Desenhistas de 2ª classe : | | | | |
| | Ord..... | | 4:800\$000 | | |
| | Grat..... | | 2:400\$000 | 7:200\$000 | |
| 1 | Continuo..... Ord..... | | 1:000\$000 | | |
| | Grat..... | | 500\$000 | 1:500\$000 | 48:700\$000 |
| | DE ARTILHARIA | | | | |
| 1 | Director (official do Corpo de Engenheiros Navaes): Gratificação... | | | 7:000\$000 | |
| 3 | Ajudantes (idem): Grat. a 4:200\$.. | | | 12:600\$000 | |
| 1 | Amanuense..... Ord..... | | 1:600\$000 | | |
| | Grat..... | | 800\$000 | 2:400\$000 | |
| 1 | Escrivente Ord..... | | 1:200\$000 | | |
| | Grat..... | | 600\$000 | 1:800\$000 | |
| 1 | Desenhista de 1ª classe : | | | | |
| | Ord..... | | 2:400\$000 | | |
| | Grat..... | | 1:200\$000 | 3:600\$000 | |
| 1 | Continuo..... Ord..... | As mesmas disposições. Aviso de 18 de Maio de 1891. | 1:000\$000 | | |
| | Grat..... | | 500\$000 | 1:500\$000 | 28:900\$000 |
| | DE TORPEDOS E ELECTRICIDADE | | | | |
| 1 | Director (official do Corpo de Engenheiros Navaes): Gratificação.. | | | 7:000\$000 | |
| 2 | Ajudantes (idem): Grat. a 4:200\$.. | | | 8:400\$000 | |
| 1 | Amanuense..... Ord..... | | 1:600\$000 | | |
| | Grat..... | | 800\$000 | 2:400\$000 | |
| 1 | Escrivente Ord..... | | 1:200\$000 | | |
| | Grat..... | | 600\$000 | 1:800\$000 | |
| 1 | Desenhista de 1ª classe : | | | | |
| | Ord..... | | 2:400\$000 | | |
| | Grat..... | | 1:200\$000 | 3:600\$000 | |
| 1 | Continuo..... Ord..... | | 1:000\$000 | | |
| | Grat..... | | 500\$000 | 1:500\$000 | 24:700\$000 |
| | DE OBRAS HYDRAULICAS | | | | |
| 1 | Director (official do Corpo de Engenheiros Navaes): Gratificação.. | | | 7:000\$000 | |
| 3 | Ajudantes (idem): Grat. a 4:200\$.. | | | 12:600\$000 | |
| 1 | Amanuense..... Ord..... | | 1:600\$000 | | |
| | Grat..... | | 800\$000 | 2:400\$000 | |
| 1 | Escrivente..... Ord..... | | 1:200\$000 | | |
| | Grat..... | | 600\$000 | 1:800\$000 | |
| 1 | Desenhista de 1ª classe : | | | | |
| | Ord..... | | 2:400\$000 | | |
| | Grat..... | | 1:200\$000 | 3:600\$000 | |
| 1 | Continuo Ord..... | | 1:000\$000 | | |
| | Grat..... | | 500\$000 | 1:500\$000 | 28:900\$000 |
| | | | | | 234:364\$000 |

| NUMERO DO PESSOAL | NATUREZA DA DESPEZA | LEGISLAÇÃO | FIXADA PARA O EXERCICIO DE 1903 | | |
|-------------------|--|------------------------|---------------------------------|----------------|--------------|
| | | | | | |
| | Transporte..... | | | | 231:364\$000 |
| | MESTRANÇA DAS OFFICINAS | | | | |
| | CONSTRUÇÃO NAVAL | | | | |
| | <i>Machinas, artilharia, torpedos e electricidade e obras hydraulicas</i> | | | | |
| 19 | Mestres..... Ord..... Grat..... | | 60:800\$000 30:400\$000 | 91:200\$000 | |
| 28 | Contra-mestres..... Ord..... Grat..... | | 67:200\$000 33:600\$000 | 100:800\$000 | 192:000\$000 |
| | PESSOAL ARTISTICO | | | | |
| | CONSTRUÇÃO NAVAL | | | | |
| | <i>Officinas de construção naval, calafates e cravadores, carpinteiros, ferreiros e serralheiros, aparelho e velas polkeiros e torneiros</i> | | | | |
| 66 | 93 Operarios de 1ª classe, jornal a 5\$334 e gratificação a 2\$666, em 300 dias uteis..... | | 230:400\$000 | | |
| | 121 Ditos de 2ª classe, jornal a 4\$667 e gratificação a 2\$333, idem..... | | 251:100\$000 | | |
| | 155 Ditos de 3ª classe, jornal a 4\$000 e gratificação a 2\$000, idem..... | | 270:000\$000 | | |
| | 55 Aprendizes de 1ª classe, gratificação a 3\$000, idem..... | | 49:500\$000 | | |
| | 75 Ditos de 2ª classe, gratificação a 2\$200, idem..... | | 49:500\$000 | | |
| | 115 Ditos de 3ª classe, gratificação a 1\$600, idem..... | | 55:200\$000 | | |
| | 2 Encarregados dos serventes, jornal a 2\$667 e gratificação a 1\$333, idem..... | As mesmas disposições. | 2:400\$000 | | |
| | 25 Serventes de 1ª classe, gratificação a 3\$000, idem..... | | 22:500\$000 | | |
| | 25 Ditos de 2ª classe, gratificação a 2\$500 idem..... | | 18:750\$000 | 961:350\$000 | |
| | MACHINAS | | | | |
| | <i>Officinas de limulares, fundição, torneiros de ferro, forjas, caldeireiros de cobre e ferro e modeladores</i> | | | | |
| | 43 Operarios de 1ª classe, jornal a 5\$334 e gratificação a 2\$666, em 300 dias uteis..... | | 103:200\$000 | | |
| | 45 Ditos de 2ª classe, jornal a 4\$667 e gratificação a 2\$333, idem..... | | 94:500\$000 | | |
| | 47 Ditos de 3ª classe, jornal a 4\$000 e gratificação a 2\$000, idem..... | | 84:600\$000 | | |
| | 82 Aprendizes de 1ª classe, gratificação a 3\$000, idem..... | | 73:800\$000 | | |
| 402 | 77 Ditos de 2ª classe, gratificação a 2\$200, idem..... | | 50:820\$000 | | |
| | 77 Ditos de 3ª classe, gratificação a 1\$600, idem..... | | 36:000\$000 | | |
| | 1 Encarregado dos serventes, jornal a 2\$666 e gratificação a 1\$333, idem..... | | 1:200\$000 | | |
| | 15 Serventes de 1ª classe, gratificação a 3\$000, idem..... | | 13:500\$000 | | |
| | 15 Ditos de 2ª classe, gratificação a 2\$500, idem..... | | 11:250\$000 | 460:830\$000 | |
| | | | | 1.431:180\$000 | 426:364\$000 |

| NUMERO DO PESSOAL | NATUREZA DA DESPEZA | LEGISLAÇÃO | FIXADA PARA O EXERCICIO DE 1903 | | |
|-------------------|---|---------------------------------|---------------------------------|----------------|--------------|
| | | | | | |
| | Transportes..... | | | 1.431:180\$000 | 426:364\$000 |
| | ARTILHARIA | | | | |
| | <i>Officinas de artilharia, espingardeiros e coronheiros e pyrotechnia</i> | | | | |
| 97 | 7 Operarios de 1ª classe, jornal a 5\$334 e gratificação a 2\$666, em 300 dias uteis..... | | 16:800\$000 | | |
| | 9 Ditos de 2ª classe, jornal a 4\$667 e gratificação a 2\$333, idem..... | | 18:900\$000 | | |
| | 10 Ditos de 3ª classe, jornal a 4\$000 e gratificação a 2\$000, idem..... | | 18:000\$000 | | |
| | 11 Aprendizes de 1ª classe, gratificação a 3\$000, idem..... | | 9:900\$000 | | |
| | 17 Ditos de 2ª classe, gratificação a 2\$200, idem..... | | 11:220\$000 | | |
| | 28 Ditos de 3ª classe, gratificação a 1\$600, idem..... | | 13:440\$000 | | |
| | 5 Serventes de 1ª classe, gratificação a 3\$000, idem..... | | 4:500\$000 | | |
| | 10 Ditos de 2ª classe, gratificação a 2\$500, idem..... | | 7:500\$000 | 100:260\$000 | |
| | | | | | |
| | | TORPEDOS E ELECTRICIDADE | | | |
| | <i>Officinas de limadores, torneiros de metal, caldeiros de ferro, caldeiros de cobre, ferreiros, fundidores, modeladores e electricidade</i> | | | | |
| 30 | 7 Operarios de 1ª classe, jornal a 5\$334 e gratificação a 2\$666, em 300 dias uteis..... | As mesmas disposições. | 16:800\$000 | | |
| | 7 Ditos de 2ª classe, jornal a 4\$667 e gratificação a 2\$333, idem..... | | 14:700\$000 | | |
| | 9 Ditos de 3ª classe, jornal a 4\$000 e gratificação a 2\$000, idem..... | | 16:200\$000 | | |
| | 3 Aprendizes de 1ª classe, gratificação a 3\$000, idem..... | | 2:700\$000 | | |
| | 3 Ditos de 2ª classe, gratificação a 2\$200, idem..... | | 1:980\$000 | | |
| | 4 Ditos de 3ª classe, gratificação a 1\$600, idem..... | | 1:920\$000 | | |
| | 3 Serventes de 1ª classe, gratificação a 3\$000, idem..... | | 2:700\$000 | | |
| | 3 Ditos de 2ª classe, gratificação a 2\$500, idem..... | | 2:250\$000 | 50:250\$000 | |
| | | | | | |
| | | HYDRAULICA | | | |
| | <i>Officina de obras hydraulicas</i> | | | | |
| 26 | 8 Operarios de 1ª classe, jornal a 5\$334 e gratificação a 2\$666, em 300 dias uteis..... | | 19:200\$000 | | |
| | 8 Ditos de 2ª classe, jornal a 4\$667 e gratificação a 2\$333, idem..... | | 16:800\$000 | | |
| | 5 Serventes de 1ª classe, gratificação a 3\$000, idem..... | | 4:500\$000 | | |
| | 5 Ditos de 2ª classe, gratificação a 2\$500, idem..... | | 3:750\$000 | 41:250\$000 | |
| | | | | | |
| | | | 1.634:910\$000 | 426:364\$000 | |

| NUMERO DO PESSOAL | NATUREZA DA DESPEZA | LEGISLAÇÃO | FINADA PARA O EXERCICIO DE 1903 | | |
|-------------------|---|---|---------------------------------|----------------|----------------|
| | | | | | |
| | Transportes..... | | | 1.634:940\$000 | 426:364\$000 |
| | PESSOAL DAS OBRAS CIVIS E MILITARES | | | | |
| 2 | Contra-mestres: Ord.. 2:400\$ Grat.. 1:200\$ | | 4:800\$000 2:400\$000 | | |
| 5 | Carpinteiros de 1ª classe, jornal a 5\$334 e gratificação a 2\$666 em 300 dias uteis..... | | 12:000\$000 | | |
| 5 | Ditos de 2ª classe, jornal a 4\$667 e gratificação a 2\$333 idem idem.... | | 10:500\$000 | | |
| 10 | Ditos de 3ª classe, jornal a 4\$000 e gratificação a 2\$000 idem idem.. | | 18:000\$000 | | |
| 6 | Pedreiros de 1ª classe, jornal a 5\$334 e gratificação a 2\$666 idem idem | | 14:400\$000 | | |
| 6 | Ditos de 2ª classe, jornal a 4\$667 e gratificação a 2\$333 idem idem.. | | 12:600\$000 | | |
| 10 | Ditos de 3ª classe, jornal a 4\$000 e gratificação a 2\$000 idem idem. | | 18:000\$000 | | |
| 6 | Serventes de 1ª classe, gratificação a 3\$000 idem idem..... | | 5:400\$000 | | |
| 8 | Ditos de 2ª classe, gratificação a 2\$500 idem idem..... | | 6:000\$000 | | |
| 5 | Canteiros e cavouqueiros de 1ª classe, jornal a 5\$334 e gratificação a 2\$666 idem idem..... | As mesmas disposições e Avisos de 7 e 23 de Março, e 19 de Abril de 1895. | 12:000\$000 | | |
| 5 | Ditos de 2ª classe, jornal a 4\$667 e gratificação a 2\$333 idem idem. | | 10:500\$000 | | |
| 10 | Ditos de 3ª classe, jornal a 4\$000 e gratificação a 2\$000 idem idem. | | 28:800\$000 | 155:400\$000 | 1.790:340\$000 |
| 84 | DIQUES E MORTONAS | | | | |
| 1 | Machinista contractado a 8\$ em 365 dias..... | | | 2:920\$000 | |
| 1 | Mestre, soldo e gratificação..... | | | 3:000\$000 | |
| 3 | Foguistas a 5\$ em 365 dias..... | | | 5:175\$000 | |
| 3 | Guardas..... Ordenado... | | 3:000\$000 | | |
| | Grat..... | | 1:500\$000 | 4:500\$000 | |
| 3 | Serventes, gratificação a 600\$ annuaes..... | | | 1:800\$000 | 17:695\$000 |
| | PATRO-MORIA | | | | |
| 1 | Patrão-mór de 1ª classe..... | | | \$ | |
| 1 | Ajudante..... Ordenado.... | | 1:333\$333 | | |
| | Gratificação... | | 600\$666 | 2:000\$000 | |
| 1 | Escrevente..... Ordenado.... | | 1:200\$000 | | |
| | Gratificação... | | 600\$000 | 1:800\$000 | 3:800\$000 |
| | SERVIÇO GERAL | Decreto n. 3843 de 5 de Dezembro de 1900. | | | |
| 12 | Patrões a 10\$000, em 365 dias.... | | | 43:800\$000 | |
| 20 | Marinheiros de 1ª classe, diaria a 3\$, em 365 dias..... | | | 21:900\$000 | |
| 30 | Marinheiros de 2ª classe, diaria a 2\$666, em 365 dias..... | | | 20:192\$700 | |
| 50 | Marinheiros de 3ª classe, diaria a 2\$333, em 365 dias..... | | | 42:577\$250 | 137:469\$050 |
| | Para pagamento dos salarios de aprendizes do Arsenal de Marinha da Capital Federal a que tem direito os alumnos da Escola de Machinistas..... | Lei n. 746 de 29 de Dezembro de 1900..... | | | 20:000\$000 |
| | | | | | 2.395:668\$950 |

| NUMERO DO PESSOAL | NATUREZA DA DESPEZA | LEGISLAÇÃO | FIXADA PARA O EXERCICIO DE 1903 | | |
|-------------------|---|---|---------------------------------|----------------------------|----------------|
| | | | | | |
| | Transporte..... | | | | 2.395:668\$050 |
| | <i>Pessoal de machinas do serviço do Arsenal</i> | | | | |
| 16 | Machinistas contractados a 8\$ em 365 dias..... | | | 46:720\$000 | 90:520\$000 |
| 24 | Foguistas a 5\$ em 365 dias..... | | | 43:800\$000 | |
| | <i>Almoxarifado</i> | | | | |
| 1 | Almoxarife Ordenado..... Gratificação... | | 3:200\$000 1:600\$000 | 4:800\$000 | |
| 3 | Escripturarios..... Ordenado..... Gratificação... | | 6:000\$000 3:000\$000 | 9:000\$000 | |
| 7 | Fieis Ordenado..... Gratificação... | | 8:400\$000 4:200\$000 | 12:600\$000 | |
| 1 | Agente comprador Ordenado..... Gratificação .. | | 1:600\$000 800\$000 | 2:400\$000 | |
| 1 | Continuo..... Ordenado..... Gratificação .. | | 1:000\$000 500\$000 | 1:500\$000 | |
| 8 | Serventes..... Grat. a 600\$.. | | | 4:800\$000 | 35:100\$000 |
| | <i>Deposito do trem bellio</i> | | | | |
| 1 | Commissario do 1ª ou 2ª classe Gratificação | | | 2:400\$000 | |
| 3 | Fieis..... Ordenado..... Gratificação .. | | 3:600\$000 1:800\$000 | 5:400\$000 | 7:800\$000 |
| | DIVERSOS EMPREGADOS | As mesmas disposições e Decr. n. 242 de 13 de Dezembro de 1894. Decr. n. 145 de 12 de Setembro de 1896. Lei n. 429 de 10 de Dez. de 1896. | | | |
| 1 | Professor de 1ªs letras..... | | | 1:500\$000 | |
| 1 | Cirurgião capitão de fragata..... Gratificação | | | 4:108\$000 | |
| 1 | Dito de 3ª classe..... » | | | 3:520\$000 | |
| 2 | Enfermeiros navaes, vencimentos pela Força Naval..... | | | | |
| 6 | Apontadores..... Ordenado..... Gratificação .. | | 14:400\$000 7:200\$000 | 21:600\$000 | |
| 2 | Porteiros do arsenal: Ordenado..... Gratificação .. | | 3:200\$000 1:000\$000 | 4:800\$000 | |
| 1 | Bombeiro, gratificação..... | | | 1:800\$000 | 37:337\$000 |
| | <i>Poliota do Arsenal</i> | | | | |
| 50 | Guardas..... Ord. a 1:204\$400 Grat. a 602\$200 | | | 60:220\$000 30:110\$000 | 90:330\$000 |
| | <i>Barra da Guaratiba</i> | | | | |
| 1 | Patrão-mór, gratificação..... | | | | 180\$000 |
| | | | | | 2.656:935\$950 |

| NUMERO DO PESSOAL | NATUREZA DA DESPEZA | LEGISLAÇÃO | FIXADA PARA O EXERCICIO DE 1903 | | |
|---|--|---------------------|---------------------------------|-------------|----------------|
| | | | | | |
| | Transporte..... | | | | 2.656:935\$050 |
| Estado do Pará | | | | | |
| INSPECTORIA | | | | | |
| 1 | Inspector..... Gratificação..... | | 5:000\$000 | | |
| 2 | Ajudantes.... Grat... 2:400\$000 | | 4:800\$000 | 9:800\$000 | |
| SECRETARIA DO ARSENAL | | | | | |
| 1 | Secretario.... Ord... 2:400\$000 Grat.. 1:200\$000 | | 3:600\$000 | | |
| 1 | Offcial..... Ord... 2:000\$000 Grat.. 1:000\$000 | | 3:000\$000 | | |
| 1 | Amanuense ... Ord... 1:200\$000 Grat.. 600\$000 | | 1:800\$000 | | |
| 1 | 1º continuo... Ord... 800\$000 Grat.. 400\$000 | | 1:200\$000 | | |
| 1 | 2º continuo... Ord... 600\$000 Grat.. 300\$000 | | 900\$000 | 10:500\$000 | |
| DIRECTORIAS | | | | | |
| DE CONSTRUCCÃO NAVAL | | | | | |
| 1 | Director, Engenheiro de 3ª classe) Gratificação..... | | 5:500\$000 | | |
| 1 | Ajudante, sub-engenheiro de 1ª classe..... Gratificação..... | | 3:600\$000 | | |
| 1 | Amanuense... Ord... 1:200\$000 Grat.. 600\$000 | | 1:800\$000 | | |
| 1 | Escrevente... Ord... 800\$000 Grat.. 400\$000 | | 1:200\$000 | | |
| 1 | Desenhista de 2ª classe: Ordenado..... Gratificação..... | A mesma disposição. | 1:600\$000 800\$000 | 11:500\$000 | |
| DE MACHINAS | | | | | |
| 1 | Director, Engenheiro de 3ª classe) Gratificação..... | | 5:500\$000 | | |
| 1 | Ajudante, sub-engenheiro de 1ª classe..... Gratificação..... | | 3:600\$000 | | |
| 1 | Amanuense... Ord... 1:200\$000 Grat.. 600\$000 | | 1:800\$000 | | |
| 1 | Escrevente... Ord... 800\$000 Grat.. 400\$000 | | 1:200\$000 | | |
| 1 | Desenhista de 2ª classe: Ord... 1:600\$000 Grat.. 800\$000 | | 2:400\$000 | 14:500\$000 | |
| MESTRANÇA DAS OFFICINAS | | | | | |
| DE CONSTRUCCÃO NAVAL E DE MACHINAS | | | | | |
| 8 | Mestres..... Ord... 2:000\$000 Grat.. 1:000\$000 | | 16:000\$000 8:000\$000 | | |
| 3 | Contra-mestres Ord... 1:600\$000 Grat.. 800\$000 | | 4:800\$000 2:400\$000 | 31:200\$000 | |
| | | | | 80:500\$000 | 2.656:935\$050 |

| NUMERO DO PESSOAL | NATUREZA DA DESPEZA | LEGISLAÇÃO | FIXADA PARA O EXERCICIO DE 1903 | | |
|-------------------|--|---|---------------------------------|--------------|----------------|
| | | | | | |
| | Transportes..... | | | 80:500\$000 | 2.656:935\$950 |
| | PESSOAL ARTISTICO (Operarios, aprendizes e serventes.) | | | | |
| | CONSTRUCÇÃO NAVAL <i>Officinas de construcção naval, calafutes e cravadores, carapinas, torneiros e polieiros, aparelho e velas.</i> | | | | |
| 119 | 10 Operarios de 1ª classe, jornal a 4\$400 e gratificação a 2\$200, em 300 dias uteis..... | | 37:620\$000 | | |
| | 19 Ditos de 2ª classe, jornal a 3\$734 e gratificação a 1\$866, idem..... | | 31:920\$000 | | |
| | 19 Ditos de 3ª classe jornal a 3\$067 e gratificação a 1\$533, idem..... | | 26:220\$000 | | |
| | 14 Aprendizes de 1ª classe, gratificação a 2\$000, idem..... | | 8:400\$000 | | |
| | 14 Aprendizes de 2ª classe, gratificação a 1\$500, idem..... | | 6:300\$000 | | |
| | 14 Aprendizes de 3ª classe, gratificação a 1\$000, idem..... | | 4:200\$000 | | |
| | 20 Serventes, gratificação a 2\$500, idem..... | | 15:000\$000 | 120:660\$000 | |
| | MACHINAS <i>Officinas de limadores, torneiros, caldeiros de cobre, fundição e modeladores, caldeiros de ferro e forjas.</i> | | | | |
| 98 | 8 Operarios de 1ª classe, jornal a 4\$400 e gratificação a 2\$200, em 300 dias uteis..... | | 15:840\$000 | | |
| | 8 Operarios de 2ª classe, jornal a 3\$734 e gratificação a 1\$866, idem..... | A mesma disposição. | 13:440\$000 | | |
| | 9 Operarios de 3ª classe, jornal a 3\$067 e gratificação a 1\$533, idem..... | | 12:420\$000 | | |
| | 21 Aprendizes de 1ª classe, gratificação a 2\$000, idem..... | | 12:600\$000 | | |
| | 21 Aprendizes de 2ª classe, gratificação a 1\$500, idem..... | | 9:450\$000 | | |
| | 21 Aprendizes de 3ª classe, gratificação a 1\$000, idem..... | | 6:300\$000 | | |
| | 10 Serventes, gratificação a 2\$500, idem..... | | 7:500\$000 | 77:550\$000 | |
| | PATRO-MORIA | | | | |
| 1 | Patrão-mór de 2ª classe..... | Decreto n. 3843 de 5 de Dezembro de 1900. | | 5 | |
| | SERVICO GERAL PARA O ARSENAL E PATRO-MORIA | | | | |
| 2 | Patrões a 8\$000 em 365 dias..... | | 5:840\$000 | | |
| 8 | Marinheiros de 1ª classe a 3\$000 em 365 dias..... | | 8:760\$000 | | |
| 10 | Marinheiros de 2ª classe a 2\$600 em 365 dias..... | | 9:730\$000 | | |
| 10 | Marinheiros de 3ª classe a 2\$333 em 365 dias..... | | 8:515\$450 | 32:816\$350 | |
| | | | | 320:556\$350 | 2.656:935\$950 |

| NUMERO DO PESSOAL | NATUREZA DA DESPEZA | LEGISLAÇÃO | FIXADA PARA O EXERCICIO DE 1903 | | |
|-------------------|--|--|---------------------------------|--------------|----------------|
| | | | | | |
| | Transportes... | | | 320:550\$350 | 2.650:935\$950 |
| | PESSOAL DE MACHINAS AO SERVIÇO DO ARSENAL | | | | |
| 4 | Machinistas a 8\$000 em 365 dias.. | | | 11:680\$000 | |
| 4 | Foguistas a 5\$000 em 365 dias..... | | | 7:300\$000 | |
| | ALMOXARIFADO | | | | |
| 1 | Almoxarife..... Ord.. 2:400\$000 Grat. 1:200\$000 | | 3:600\$000 | | |
| 1 | Escripturario.... Ord.. 1:333\$334 Grat. 666\$666 | | 2:000\$000 | | |
| 1 | Fiel..... Ord.. 800\$000 Grat. 400\$000 | | 1:200\$000 | | |
| 3 | Serventes, Grat. a 450\$ annual. | | 1:350\$000 | 8:150\$000 | |
| | DIVERSOS EMPREGADOS | A mesma disposição. | | | |
| 1 | Apontador..... Ord.. 1:333\$334 Grat. 666\$666 | | 2:000\$000 | | |
| 1 | Porteiro..... Ord.. 800\$000 Grat. 400\$000 | | 1:200\$000 | | |
| 1 | Bombeiro..... Grat..... | | 800\$000 | | |
| | POLICIA DO ARSENAL | | | | |
| 4 | Guardas..... Ord.. a 800\$000 Grat. a 400\$000 | | 4:800\$000 | 8:800\$000 | 356:486\$350 |
| | Estado de Matto Grosso | | | | |
| | INSPECTORIA | | | | |
| 1 | Inspector..... Gratificação.... | | 5:000\$000 | | |
| 2 | Ajudantes..... Grat. a 2:400\$ | | 4:800\$000 | | |
| | SECRETARIA | | | | |
| 1 | Secretario..... Ord.. 2:400\$000 Grat. 1:200\$000 | | 3:600\$000 | | |
| 1 | Official..... Ord.. 2:000\$000 Grat. 1:000\$000 | Decretos n. 745 de 12 de Set, de 1890, na. 389 de 13 de Julho de 1891 e 240 de 13 de Dez. de 1894. | 3:000\$000 | | |
| 1 | Amanuense..... Ord.. 1:200\$000 Grat. 600\$000 | | 1:800\$000 | | |
| 1 | 1º continuo..... Ord.. 800\$000 Grat. 400\$000 | | 1:200\$000 | | |
| 1 | 2º continuo..... Ord.. 600\$000 Grat. 300\$000 | | 900\$000 | 20:300\$000 | |
| | | | | 20:300\$000 | 3.013:422\$300 |

| NUMERO DO PESSOAL | NATUREZA DA DESPEZA | LEGISLAÇÃO | FIXADA PARA O EXERCÍCIO DE 1903 | | |
|-------------------|--|---|---------------------------------|-------------|----------------|
| | | | | | |
| | Transportes..... | | | 20:300\$000 | 3.013:422\$300 |
| | DIRECTORIAS DE CONSTRUÇÃO NAVAL | | | | |
| 1 | Director, Engenheiro de 3ª classe Gratificação.... | | 5:500\$000 | | |
| 1 | Ajudante, sub-engenheiro de 1ª classe..... Gratificação.... | | 3:600\$000 | | |
| 1 | Amanuense..... Ord.. 1:200\$000 Grat. 600\$000 | | 1:800\$000 | | |
| 1 | Escrevente..... Ord.. 800\$000 Grat. 400\$000 | | 1:200\$000 | | |
| 1 | Desenhista de 2ª classe..... Ord.. 1:600\$000 Grat. 800\$000 | | 2:400\$000 | 11:500\$000 | |
| | DE MACHINAS | A mesma disposição. | | | |
| 1 | Director, Engenheiro de 3ª classe Gratificação.... | | 5:500\$000 | | |
| 1 | Ajudante, sub-engenheiro de 1ª classe..... Gratificação.... | | 3:600\$000 | | |
| 1 | Amanuense..... Ord.. 1:200\$000 Grat. 600\$000 | | 1:800\$000 | | |
| 1 | Escrevente..... Ord.. 800\$000 Grat. 400\$000 | | 1:200\$000 | | |
| 1 | Desenhista de 2ª classe..... Ord.. 1:600\$000 Grat. 800\$000 | | 2:400\$000 | 11:500\$000 | |
| | MESTRANÇA DAS OFFICINAS CONSTRUÇÃO NAVAL | | | | |
| 4 | Mestres..... Ord.. a 2:000\$000 Grat. a 1:000\$000 | | 8:000\$000 4:000\$000 | | |
| 1 | Contra-mestre.. Ord.. a 1:600\$000 Grat. a 800\$000 | | 1:600\$000 800\$000 | | |
| | MACHINAS | Decretos ns. 1745 de 16 de Maio de 1894, 1720 de 8 de Junho de 1894 e as mesmas disposições anteriores. | | | |
| 4 | Mestres..... Ord.. a 2:000\$000 Grat. a 1:000\$000 | | 8:000\$000 4:000\$000 | | |
| 2 | Contra-mestres. Ord.. a 1:600\$000 Grat. a 800\$000 | | 3:200\$000 1:600\$000 | 31:200\$000 | |
| | PESSOAL ARTISTICO (Operarios, aprendizes e serventes) | | | | |
| | CONSTRUÇÃO NAVAL <i>Officinas de construção naval, carpintarias, calafates e oravidores, torneiros e polidores, aparelho e velas</i> | | | | |
| 119 | 19 Operarios de 1ª classe, jornal a 4\$100 e gratificação a 2\$200 em 300 dias uteis..... | | 37:620\$000 | | |
| | 19 Ditos de 2ª classe, jornal a 3\$734 e gratificação a 1\$860, idem.... | A mesma disposição. | 31:920\$000 | | |
| | 19 Ditos de 3ª classe, jornal a 3\$067 e gratificação a 1\$533, idem..... | | 26:220\$000 | | |
| | | | 95:760\$000 | 80:500\$000 | 3.013:422\$300 |

| NUMERO DO PESSOAL | NATUREZA DA DESPEZA | LEGISLAÇÃO | FIXADA PARA O EXERCICIO DE 1903 | | |
|-------------------|--|--|---------------------------------|--------------|----------------|
| | | | | | |
| | Transportes..... | | 95:760\$000 | 80:500\$000 | 3.013:422\$300 |
| 119 | 14 Aprendizizes de 1ª classe, gratificação a 2\$000 em 300 dias uteis..... | | 8:400\$000 | | |
| | 14 Ditos de 2ª classe, gratificação a 1\$500, idem..... | | 6:300\$000 | | |
| | 14 Ditos de 3ª classe, gratificação a 1\$000, idem..... | | 4:200\$000 | | |
| | 20 Serventes, gratificação a 2\$500, idem..... | | 15:000\$000 | 129:060\$000 | |
| | MACHINAS | | | | |
| | <i>Officinas de limadores, torneiros, caldeiros de cobre, fundição e modeladores, caldeiros de ferro e forja</i> | | | | |
| 98 | 8 Operarios de 1ª classe, jornal a 1\$400 e gratificação a 2\$200 em 300 dias..... | | 15:840\$000 | | |
| | 8 Ditos de 2ª classe, jornal a 3\$744 e gratificação a 1\$806, idem... | | 13:440\$000 | | |
| | 9 Ditos de 3ª classe, jornal a 3\$067 e gratificação a 1\$533, idem... | | 12:420\$000 | | |
| | 21 Aprendizizes de 1ª classe, gratificação a 2\$000, idem..... | | 12:600\$000 | | |
| | 21 Ditos de 2ª classe, gratificação a 1\$500, idem..... | | 9:450\$000 | | |
| | 21 Ditos de 3ª classe, gratificação a 1\$000, idem..... | | 6:300\$000 | | |
| | 10 Serventes, gratificação a 2\$500, idem..... | | 7:500\$000 | 77:550\$000 | |
| | PATRO-MORIA | | | | |
| 1 | Patrão-mór de 2ª classe..... | Decreto n. 3843 de 5 de Dezembro de 1900 | | | |
| | SERVIÇO GERAL PARA O ARSENAL E PATRO-MORIA | | | | |
| | | A mesma disposição. | | | |
| 2 | Patrões a 3\$000, em 365 dias..... | | 5:840\$000 | | |
| 8 | Marinheiros de 1ª classe a 3\$000, idem..... | | 8:760\$000 | | |
| 10 | Ditos de 2ª classe a 2\$666, idem... | | 9:730\$000 | | |
| 10 | Ditos de 3ª classe a 2\$333, idem... | | 8:515\$450 | 32:816\$350 | |
| | PESSOAL DE MACHINAS AO SERVIÇO DO ARSENAL | | | | |
| 4 | Machinistas a 3\$000, em 365 dias.. | | | 11:680\$000 | |
| 4 | Fogonistas a 5\$000, idem..... | | | 7:300\$000 | |
| | ALMOXARIFADO | | | | |
| 1 | Almoxarife..... Ord.. a 2:400\$000 Grat.. a 1:200\$000 | | 3:600\$000 | | |
| 1 | Escripturario... Ord.. a 1:333\$334 Grat.. a 666\$666 | | 2:000\$000 | | |
| 1 | Fiel..... Ord.. a 800\$000 Grat.. a 400\$000 | | 1:200\$000 | | |
| 3 | Serventes. Grat. a 450\$000 annual.. | | 1:350\$000 | 8:150\$000 | |
| | DIVERSOS EMPREGADOS | | | | |
| 1 | Apontador..... Ord.. a 1:333\$334 Grat. a 666\$666 | | 2:000\$000 | | |
| 1 | Porteiro do Arsenal..... Ord.. a 800\$000 Grat. a 400\$000 | | 1:200\$000 | | |
| 1 | Bombeiro..... Gratificação..... | | 800\$000 | | |
| | | | 4:000\$000 | 347:686\$350 | 3.013:422\$300 |

| NUMERO DO PESSOAL | NATUREZA DA DESPEZA | LEGISLAÇÃO | FIXADA PARA O EXERCICIO DE 1903 | | | |
|-------------------|---|---------------------|---------------------------------|--------------|----------------|--------------|
| | | | | | | |
| | Transportes..... | | 4:000\$000 | 347:686\$350 | 3.013:422\$300 | |
| | POLICIA DO ARSENAL | | | | | |
| 4 | Guardas..... Ord. a 800\$000 Grat. a 400\$000 | | 4:800\$000 | 8:800\$000 | 356:486\$350 | |
| | ESTADO DO RIO GRANDE DO SUL | | | | | |
| | ESTABELECIMENTO NAVAL DE ITAQUI | | | | | |
| 1 | Sub-engenheiro de 1ª classe..... | A mesma disposição. | 5:500\$000 | | | |
| 1 | Commissario de 2ª classe, capitão-tenente. Gratificação..... | | 3:816\$000 | | | |
| 1 | Fiel de 1ª classe.. Grat. a 130\$000 | | 2:180\$000 | | | |
| | Idem em paiz estrangeiro. 51\$066 | | | | | |
| 2 | Caldeireiros de 1ª classe da Brigada ou contractados. Grat. 260\$000 | | 4:360\$000 | | | |
| | Idem em paiz estrangeiro. 103\$332 | | | | | |
| 26 | { 19 Operarios..... } | | A mesma disposição. | 42:270\$000 | 58:126\$000 | 58:126\$000 |
| | { 4 Aprendizizes..... } | | | | | |
| | { 3 Serventes..... } | | | | | |
| | Para pagamento das gratificações de que tratam os art. 302 do regulamento n. 745 de 12 de setembro de 1890 e 3ª observação da tabella n. 3 annexa ao decreto n. 240 de 13 de dezembro de 1894 e art. 328 do citado regulamento e bem assim dos salarios dos operarios extranumerarios de que trata o art. 361 do mesmo Regulamento e para os 10 serventes do serviço geral do Arsenal da Capital..... | | | | | 228:200\$000 |
| | Para pagamento de montepio aos operarios dos extinctos Arsenaes da Bahia e Pernambuco..... | | | | 150:000\$000 | |
| | Para pagamento de alugueis das casas dos porteiros da Capital.. | | | | 2:400\$000 | |
| | MATERIAL | | | | 3.808:634\$050 | |
| | ARSENAL DE MARINHA DESTA CAPITAL | | | | | |
| | Asseio da casa e despesas miudas.. | | | 700\$000 | | |
| | Importancia para pagamento da taxa á Companhia City Improvements..... | | | 1:000\$000 | | |
| | Luzes e utensilios para o arsenal desta capital e para os arsenaes dos Estados do Pará e Matto Grosso. | | | 36:000\$000 | | |
| | Papel, ponnas, tinta, livros, etc., para o arsenal desta capital e arsenaes dos Estados..... | | | 25:000\$000 | | |
| | Impressão e encadernação, idem idem..... | | | 4:000\$000 | 66:700\$000 | |
| | | | | | 3.875:334\$050 | |

TABELLA N. 12
Capitanias de Portos

| NUMERO DO PESSOAL | NATUREZA DA DESPEZA | LEGISLAÇÃO | FINADA PARA O EXERCICIO DE 1903 | | |
|--------------------------------------|--|---|---------------------------------|-------------|-------------|
| PESSOAL | | | | | |
| DISTRICTO FEDERAL | | | | | |
| 1 | Capitão do porto, sendo official general.. | | | 6:000\$000 | |
| 2 | Ajudantes a 2:400\$000..... | | | 4:800\$000 | |
| 1 | Secretario..... Ord. Grat. | Decr. n. 3929 de 20 de Fevereiro de 1901. | 3:333\$332 | | |
| | | | 1:666\$668 | 5:000\$000 | |
| 2 | Encarregados das diligencias, diaria a 3\$ em 365 dias..... | | | 2:190\$000 | |
| | Salario de um servente..... | | | 840\$000 | |
| SOCCORRO NAVAL | | | | | |
| 2 | Patões a 5\$ em 365 dias..... | | 3:650\$000 | | |
| 2 | Machinistas. Soldo a 800\$ por anno e gratificação a 1:800\$000..... | | 5:200\$000 | | |
| 2 | Foguistas, a 90\$ por mez..... | | 2:160\$000 | | |
| 2 | Carvoeiros, a 50\$ idem..... | A mesma disposição. | 1:200\$000 | | |
| 1 | Mestre para o soccorro naval..... | | 3:000\$000 | | |
| 1 | Mestre servindo de pratico do porto..... | | 3:000\$000 | | |
| 12 | Primeiros marinheiros, soldo a 60\$ por mez | | 8:640\$000 | | |
| 12 | Segundos ditos, idem a 45\$ idem..... | | 6:480\$000 | | |
| 1 | Cozinheiro, a 30\$ idem..... | | 360\$000 | 33:690\$000 | |
| DELEGACIA DE S. JOÃO DA BARRA | | | | | |
| 1 | Delegado do Capitão do porto..... | | 1:200\$000 | | |
| 1 | Amanuense da Delegacia da pratica-gem..... | A mesma disposição. | 1:080\$000 | | |
| 1 | Patrão a 90\$, idem..... | | 1:080\$000 | | |
| 6 | Remadores a 60\$, idem..... | | 4:320\$000 | 7:680\$000 | |
| PRATICAGEM DA BARRA | | | | | |
| 1 | Pratico-mór, gratificação a 100\$ por mez | A mesma disposição. | 1:200\$000 | | |
| 1 | Sota-patrão, idem a 70\$ idem..... | | 840\$000 | | |
| 10 | Remadores a 60\$ idem..... | | 7:200\$000 | | |
| 1 | Atalizador a 50\$ idem..... | | 600\$000 | 9:840\$000 | 70:040\$000 |
| ALAGOAS | | | | | |
| 1 | Capitão do porto..... Grat. | Decr. n. 3843 de 5 de Dezembro de 1900. | | 3:000\$000 | |
| 1 | Secretario..... Ord. Grat. | | 1:000\$000 | 1:500\$000 | |
| 1 | Encarregado das diligencias, a 2\$ em 365 dias..... | | | 730\$000 | |
| 1 | Patrão-mór de 3ª classe..... | | | 8 | |
| SOCCORRO E MAIS SERVIÇO | | | | | |
| 1 | Patrão de escaler a 45\$ por mez..... | A mesma disposição. | 540\$000 | | |
| 10 | Remadores a 40\$ idem..... | | 4:800\$000 | 5:340\$000 | 10:570\$000 |
| AMAZONAS | | | | | |
| 1 | Capitão do porto..... | | | 3:000\$000 | |
| 1 | Secretario..... Ord. Grat. | | 1:000\$000 | 1:500\$000 | |
| 1 | Encarregado das diligencias a 2\$ em 365 dias..... | | | 730\$000 | 5:230\$000 |
| | | | | | 85:840\$000 |

| NUMERO DO PESSOAL | NATUREZA DA DESPEZA | LEGISLAÇÃO | FIXADA PARA O EXERCICIO DE 1903 | | |
|-------------------|--|---|---------------------------------|------------|--------------|
| | Transporte | | | | 85:840\$000 |
| | BAHIA | | | | |
| 1 | Capitão do porto, é o commandante da Escola..... Grat. | | | 1:200\$000 | |
| 1 | Secretario..... Ord. | | 1:466\$666 | | |
| | | | 733\$334 | 2:200\$000 | |
| 1 | Encarregado das diligencias, a 2\$ em 365 dias..... | } Decr. n. 3843 de 5 de Dezembro de 1900. | | 730\$000 | |
| 1 | Patrão-mór de 3ª classe..... | | | \$ | |
| | SOCORRO NAVAL | | | | |
| 2 | Patrões a 45\$ mensaes..... | | 1:080\$000 | | |
| 16 | Remadores a 40\$ idem..... | | 7:680\$000 | 8:760\$000 | 12:890\$000 |
| 22 | CEARÁ | | | | |
| 1 | Capitão do porto, é o commandante da Escola..... Grat. | | | 1:200\$000 | |
| 1 | Secretario..... Ord. | | 1:000\$000 | | |
| | | | 500\$000 | 1:500\$000 | |
| 1 | Encarregado das diligencias, a 2\$ em 365 dias..... | | | 730\$000 | |
| 1 | Patrão-mór..... | Aviso de 7 de Fevereiro de 1901. | | | |
| 1 | Pratico-mór..... | | | 240\$000 | |
| | SOCORRO E MAIS SERVIÇO | | | | |
| 1 | Patrão a 45\$ por mez..... | | 540\$000 | | |
| 8 | Remadores a 40\$ idem..... | | 3:840\$000 | | |
| 1 | Guarda vigia do porto do Aracaty..... | | 120\$000 | | |
| 1 | Dito idem do de Acaraú..... | | 120\$000 | 4:620\$000 | 8:290\$000 |
| 16 | ESPIRITO SANTO | | | | |
| 1 | Capitão do porto..... Grat. | } Decreto n. 3843 de 5 de Dezembro de 1900. | | 3:000\$000 | |
| 1 | Secretario..... Ord. | | 1:000\$000 | | |
| | | | 500\$000 | 1:500\$000 | |
| 1 | Encarregado das diligencias, a 2\$ em 365 dias..... | } A mesma disposição. | | 730\$000 | |
| 1 | Patrão-mór de 3ª classe..... | | | \$ | |
| | PRATICAGEM DA BARRA | | | | |
| 1 | Patrão a 45\$ por mez..... | | 540\$000 | | |
| 6 | Remadores a 40\$ idem..... | | 2:880\$000 | 3:420\$000 | |
| | SOCORRO E MAIS SERVIÇO | | | | |
| 1 | Patrão a 45\$ por mez..... | | 540\$000 | | |
| 8 | Remadores a 40\$ idem..... | | 3:840\$000 | 4:380\$000 | 13:030\$000 |
| 20 | MARANHÃO | | | | |
| 1 | Capitão do porto, é o commandante da Escola..... Grat. | | | 1:200\$000 | |
| 1 | Secretario..... Ord. | | 1:466\$666 | | |
| | | | 733\$334 | 2:200\$000 | |
| 1 | Encarregado das diligencias, a 2\$ em 365 dias..... | | | 730\$000 | |
| 1 | Patrão-mór..... | Aviso de 7 de Fevereiro de 1901. | | \$ | |
| 1 | Pratico-mór..... Grat. | | | 300\$000 | |
| | | | | 4:490\$000 | 120:050\$000 |

| NÚMERO DO PESSOAL | NATUREZA DA DESPEZA | LEGISLAÇÃO | FIXADA PARA O EXERCÍCIO DE 1903 | | |
|-------------------|--|----------------------------------|---------------------------------|------------|--------------|
| | Transportes..... | | | 4:400\$000 | 120:050\$000 |
| | SOCCORRO E MAIS SERVIÇO | | | | |
| 2 | Patrões a 45\$ por mez..... | | 1:080\$000 | | |
| 3 | Remadores a 40\$ idem..... | | 3:840\$000 | 4:920\$000 | |
| | LANCHA A VAPOR | | | | |
| 1 | Machinista por anno, soldo e gratificação..... | | 2:600\$000 | | |
| 1 | Foguista a 60\$ por mez..... | | 720\$000 | 3:320\$000 | 12:730\$000 |
| 17 | PARÁ | | | | |
| | Capitão do porto, éo inspector do Arsenal..... Grat. | | | 1:200\$000 | |
| 1 | Secretario..... Ord. Grat. | | 1:466\$666 733\$334 | 2:200\$000 | |
| 1 | Encarregado, das diligencias a 2\$000 diarios em 365 dias..... | | | 730\$000 | 4:130\$000 |
| 2 | PARANÁ | | | | |
| 1 | Capitão do porto..... Grat. | | | 3:000\$000 | |
| 1 | Secretario..... Ord. Grat. | | 1:000\$000 500\$000 | 1:500\$000 | |
| 1 | Patrão-mór..... | Aviso de 7 de Fevereiro de 1901. | | \$ | |
| 1 | Encarregado das diligencias, a 2\$000 em 365 dias..... | | | 730\$000 | |
| | SOCCORRO E MAIS SERVIÇO | | | | |
| 1 | Patrão a 45\$ por mez..... | | 540\$000 | | |
| 6 | Remadores a 40\$ idem..... | | 2:880\$000 | 3:420\$000 | |
| | LANCHA A VAPOR | | | | |
| 1 | Machinista, soldo e gratificação por anno..... | | 2:600\$000 | | |
| 1 | Foguista a 60\$ por mez..... | | 720\$000 | 3:320\$000 | 11:970\$000 |
| 13 | PIAUHY | | | | |
| 1 | Capitão do porto..... Grat. | | | 3:000\$000 | |
| 1 | Secretario..... Ord. Grat. | | 1:000\$000 500\$000 | 1:500\$000 | |
| 1 | Encarregado das diligencias, a 2\$000 em 365 dias..... | | | 730\$000 | |
| | SOCCORRO E MAIS SERVIÇO | | | | |
| 1 | Patrão a 45\$ por mez..... | | 540\$000 | | |
| 4 | Remadores a 40\$ idem..... | | 1:920\$000 | 2:460\$000 | |
| | LANCHA A VAPOR | | | | |
| 1 | Machinista, soldo e gratificação por anno..... | | 2:600\$000 | | |
| 1 | Foguista a 60\$ por mez..... | | 720\$000 | 3:320\$000 | 11:010\$000 |
| 10 | | | | | 159:800\$000 |

| NUMERO DO PESSOAL | NATUREZA DA DESPEZA | LEGISLAÇÃO | FIXADA PARA O EXERCICIO DE 1903 | | |
|-------------------|--|--|---------------------------------|-------------|--------------|
| | Transporte | | | | 159:890\$000 |
| | PARAHYBA | | | | |
| 1 | Capitão do porto, é o commandante da Escola | Grat. | | 1:200\$000 | |
| 1 | Secretario | Ord. Grat. | 1:000\$000 500\$000 | 1:500\$000 | |
| 1 | Encarregado das diligencias, a 2\$000 em 365 dias | | | 730\$000 | |
| 1 | Patrão-mór | Aviso de 7 de Fevereiro de 1901 | | \$ | |
| | SOCCORRO E MAIS SERVIÇO | | | | |
| 1 | Patrão a 45\$ por mez | | 540\$000 | | |
| 8 | Remadores a 40\$ idem | | 3:840\$000 | 4:380\$000 | |
| | LANCHA A VAPOR | | | | |
| 1 | Machinista, soldo e gratificação por anno | | 2:600\$000 | | |
| 1 | Foguista a 60\$ por mez | | 720\$000 | 3:320\$000 | 41:430\$000 |
| 45 | RIO GRANDE DO SUL | | | | |
| 1 | Capitão do porto | Grat. | | 3:000\$000 | |
| 1 | Secretario | Ord. Grat. | 1:460\$000 733\$334 | 2:200\$000 | |
| 1 | Encarregado das diligencias, a 2\$000 em 365 dias | } Decr. n. 3843 de 5 de Dezembro de 1900.... } | | 730\$000 | |
| 1 | Patrão-mór de 3ª classe | | | \$ | |
| | DELEGACIA EM PORTO ALEGRE | | | | |
| 1 | Delegado do capitão do porto | Grat. | 1:200\$000 | | |
| 1 | Amanuense | Grat. | 1:200\$000 | | |
| 1 | Patrão a 45\$ por mez | Grat. | 540\$000 | | |
| 4 | Remadores a 40\$ idem | | 1:920\$000 | 4:860\$000 | |
| | DELEGACIA EM PELOTAS | | | | |
| 1 | Delegado do capitão do porto | Grat. | 1:200\$000 | | |
| 1 | Amanuense | | 900\$000 | | |
| 4 | Remadores a 40\$ por mez | | 1:920\$000 | | |
| | Gratificação de 5\$ a um dos remadores que serve de patrão | | 60\$000 | 4:080\$000 | |
| | SOCCORRO E MAIS SERVIÇO | | | | |
| 2 | Patrões a 45\$ por mez | | 1:080\$000 | | |
| 10 | Remadores a 40\$ idem | | 7:680\$000 | 8:760\$000 | |
| | PRATICAGEM DA BARRA | | | | |
| 1 | Administrador | | 3:500\$000 | | |
| 1 | Escrivão | | 1:500\$000 | | |
| 3 | 1º praticos, sendo um com a nomeação de pratico-mór a 212\$500 por mez | | 7:050\$000 | | |
| 3 | 2º ditos a 150\$, idem | | 5:400\$000 | | |
| 3 | 3º ditos a 106\$250, idem | | 5:100\$000 | | |
| 2 | Vigias a 75\$, idem | | 1:800\$000 | | |
| 1 | Carpinteiro a 75\$, idem | | 900\$000 | | |
| 1 | 1º marinheiros a 68\$750, idem | | 24:750\$000 | | |
| 30 | 2º ditos a 50\$250, idem | | 4:050\$000 | | |
| 4 | Patrões a 93\$750, idem | | 4:500\$000 | 59:150\$000 | 82:780\$000 |
| | | | | | 253:800\$000 |

| NUMERO DO PESSOAL | NATUREZA DA DESPEZA | LEGISLAÇÃO | FIXADA PARA O EXERCICIO DE 1903 | | |
|-------------------|--|--------------------------------------|---------------------------------|------------|--------------|
| | Transporte | | | | 253:800\$000 |
| | RIO GRANDE DO NORTE | | | | |
| 1 | Capitão do porto..... Grat..... | | | 3:000\$000 | |
| 1 | Secretario..... Ord..... | | 1:000\$000 | | |
| | | | 500\$000 | 1:500\$000 | |
| 1 | Encarregado das diligencias, a 2\$000 em 365 dias..... | | | 730\$000 | |
| 1 | Patrão-mór..... | Aviso de 7 de Fevereiro de 1901..... | | \$ | |
| | SOCCORRO E MAIS SERVIÇO | | | | |
| 1 | Patrão a 45\$ por mez..... | | 510\$000 | | |
| 8 | Remadores a 40\$ idem..... | | 3:810\$000 | 4:380\$000 | 9:610\$000 |
| 13 | | | | | |
| | SANTA CATHARINA | | | | |
| 1 | Capitão do porto, é o commandante da Escola..... Grat..... | | | 1:200\$000 | |
| 1 | Secretario..... Ord..... | | 1:000\$000 | | |
| | | | 500\$000 | 1:500\$000 | |
| 1 | Encarregado das diligencias, a 2\$000 em 365 dias..... | | | 730\$000 | |
| 1 | Patrão-mór..... | A mesma disposição..... | | \$ | |
| | SOCCORRO E MAIS SERVIÇO | | | | |
| 1 | Patrão a 45\$ por mez..... | | 510\$000 | | |
| 10 | Remadores a 40\$ idem..... | | 1:800\$000 | 5:340\$000 | |
| | LANCHIA A VAPOR | | | | |
| 1 | Machinista, por anno, soldo e gratificação..... | | 2:600\$000 | | |
| 1 | Foguista a 60\$ por mez..... | | 720\$000 | 3:320\$000 | 12:090\$000 |
| 17 | | | | | |
| | S. PAULO | | | | |
| 1 | Capitão do porto..... Grat..... | | | 3:000\$000 | |
| 1 | Secretario..... Ord..... | | 1:460\$000 | | |
| | | | 733\$334 | 2:200\$000 | |
| 1 | Encarregado das diligencias, a 2\$000 em 365 dias..... | | | 730\$000 | |
| 1 | Patrão-mór..... | A mesma disposição..... | | \$ | |
| | SOCCORRO E MAIS SERVIÇO | | | | |
| 1 | Patrão a 45\$ por mez..... | | 540\$000 | | |
| 6 | Remadores a 40\$ idem..... | | 2:880\$000 | 3:420\$000 | 9:350\$000 |
| 41 | | | | | 284:850\$000 |

| NÚMERO DO PESSOAL | NATUREZA DA DESPEZA | LEGISLAÇÃO | FIXADA PARA O EXERCÍCIO DE 1903 | | |
|-------------------|---|---|---------------------------------|------------|--------------|
| | Transporte | | | | 284:850\$000 |
| | SERGIPE | | | | |
| 1 | Capitão do porto..... Grat. | | | 3:000\$000 | |
| 1 | Secretario..... Ord. Grat. | | 1:000\$000 500\$000 | 1:500\$000 | |
| 1 | Encarregado das diligencias, a 2\$000 em 365 dias..... | | | 730\$000 | |
| 1 | Patrão-mór de 3ª classe..... | Decr. n. 3843 de 5 de Dezembro de 1900..... | | \$ | |
| | SOCORRO E MAIS SERVIÇO | | | | |
| 1 | Patrão a 45\$ por mez..... | | 540\$000 | | |
| 8 | Remadores a 40\$ idem..... | | 3:840\$000 | 4:380\$000 | 9:610\$000 |
| 13 | | | | | |
| | MATTO GROSSO | | | | |
| | O capitão do porto é o inspector do Arsenal..... Grat. | | | 1:200\$000 | |
| 1 | Secretario..... Ord. Grat. | | 1:000\$000 500\$000 | 1:500\$000 | |
| 1 | Encarregado das diligencias a 2\$000 em 365 dias..... | | | 730\$000 | 3:430\$000 |
| 2 | | | | | |
| | PERNAMBUCO | | | | |
| | O capitão do porto é o commandante da escola..... Grat. | | | 1:200\$000 | |
| 1 | Secretario..... Ord. Grat. | | 1:466\$666 793\$334 | 2:200\$000 | |
| 1 | Encarregado das diligencias a 2\$000 em 365 dias..... | | | 730\$000 | |
| 1 | Patrão-mór de 3ª classe..... | Decr. n. 3843 de 5 de Dezembro de 1900..... | | \$ | |
| | SOCORRO NAVAL | | | | |
| 2 | Patrões a 45\$ mensaes..... | | 1:080\$000 | | |
| 10 | Remadores a 40\$ mensaes..... | | 7:680\$000 | 8:760\$000 | 12:890\$000 |
| 21 | | | | | 310:780\$000 |

| | FIXADA PARA O EXERCICIO DE 1903 | | | TOTAES |
|--|---------------------------------|----------------------------|------------------------------------|---------------------|
| | Expediente | Impressões e encadernações | Consignação para o assento da casa | |
| Transporte do pessoal..... | | | | 310:780\$000 |
| MATERIAL | | | | |
| Rio de Janeiro..... | 1:250\$000 | 750\$000 | 300\$000 | 2:300\$000 |
| Delegacia de S. João da Barra..... | 150\$000 | | | 150\$000 |
| Bahia..... | 400\$000 | 250\$000 | | 650\$000 |
| Pernambuco..... | 400\$000 | 250\$000 | | 650\$000 |
| Amazonas..... | 300\$000 | 250\$000 | | 550\$000 |
| Alagoas..... | 300\$000 | 250\$000 | | 550\$000 |
| Ceará..... | 300\$000 | 250\$000 | | 550\$000 |
| Espirito Santo..... | 300\$000 | 250\$000 | | 550\$000 |
| Maranhão..... | 300\$000 | 250\$000 | | 550\$000 |
| Paraná..... | 300\$000 | 250\$000 | | 550\$000 |
| Piauí..... | 300\$000 | 250\$000 | | 550\$000 |
| Parahyba..... | 300\$000 | 250\$000 | | 550\$000 |
| Rio Grande do Sul..... | 600\$000 | 450\$000 | | 1:050\$000 |
| Rio Grande do Norte..... | 300\$000 | 250\$000 | | 550\$000 |
| Santa Catharina..... | 400\$000 | 250\$000 | | 650\$000 |
| S. Paulo..... | 300\$000 | 250\$000 | | 550\$000 |
| Sergipe..... | 300\$000 | 250\$000 | | 550\$000 |
| Para alugueis dos predios onde funcionam as Capitancias..... | | | | 29:959\$000 |
| | 6:500\$000 | 4:700\$000 | 300\$000 | 41:459\$000 |
| Para o soccorro naval do porto do Rio de Janeiro..... | | | | 72:000\$000 |
| | | | | 113:459\$000 |
| | | | | 424:239\$000 |

TABELLA N. 13

Balisamento de portos

| NATUREZA DA DESPEZA | FIXADA PARA O EXERCICIO DE 1903 |
|--|--|
| MATERIAL Para attender ás despesas de balisamento de portos..... | 50:000\$000 |
| | |

TABELLA N. 14

Força Naval

| NUMERO DO PESSOAL | CLASSIFICAÇÃO DA DESPEZA | FIXADA PARA O EXERCÍCIO DE 1903 |
|-------------------|---|---------------------------------|
| | PESSOAL | |
| | Capital, Estados da Bahia, Pernambuco, Santa Catharina, Ceará, Espirito-Santo, Paraná, Piauí, Rio Grande do Sul, Rio Grande do Norte, Sergipe, Alagoas, Maranhão, S. Paulo, Paraíba e Pará — Flo-tilhas do alto-Uruguay, Matto-Grosso e Amazonas e portos estrangeiros. | |
| 5.164 | Gratificações aos officiaes da Armada, classes annexas, inferiores e praças de pret..... | 4.105:213\$512 |
| | MATERIAL | |
| | Expediente..... | 16:000\$000 |
| | Impressões e encadernações..... | 6:000\$000 |
| | | 22:000\$000 |
| | | <u>4.127:213\$512</u> |

CALCULO DA TABELLA N. 14 .

FORÇA NAVAL

| | CORPO DA ARMADA | | | | | | | | | | | | | | CLASSES ANNEXAS | | | | CORPO DE PATROES MORES | CORPO DE OFFICIAES INFERIORES DA ARMADA | | | | | | | | | | CASA MILITAR | | | |
|--|----------------------|--------------------------|------------------|--------------------------|------------------|----------------|--------------------------|-----------------------------------|---------------------|----------------|--------------------------|-----------------------|-----------------|------------|-----------------|------------------|-------------------------------------|------------|------------------------|---|--------------|---------------------------|-------------|--|-----------------------|-----------------------|-----------------------|---------|----------------|--------------|-----------|-------------|-------------|
| | COMMANDOS | | | | | | | | | | | | | | CORPO DE SAUDE | CORPO DE FAZENDA | CORPO DE MACHINISTAS E PRACTICANTES | | | | | | | | | | | | | | | | |
| | De força e flotilhas | | | | | | | De maris | | | | | | | | | | | | | | | | | | | | | | | | | |
| | Contra-almirantes | Capitães de mar e guerra | Ditos de fragata | Capitães de mar e guerra | Ditos de fragata | Ditos-tenentes | 1 ^{os} tenentes | Secretarios e ajudantes de ordens | Capitães de fragata | Ditos-tenentes | 1 ^{os} tenentes | 2 ^{os} ditos | Guardas-marinha | Aspirantes | | | | Cirurgiões | | Pharmacuticos | Commissarios | Aspirantes a commissarios | Mechanistas | Ajudantes, sub-ajudantes e praticantes | 1 ^a classe | 2 ^a classe | 3 ^a classe | Mestres | Contra-mestres | | Carruages | Escreventes | Enfermeiros |
| PESSOAL | | | | | | | | | | | | | | | | | | | | | | | | | | | | | | | | | |
| Capital, Estados Federaes e Flotilha do Rio Grande do Sul.. | 2 | 1 | 1 | 8 | 0 | 5 | 13 | 5 | 8 | 10 | 02 | 68 | 150 | .. | 20 | 9 | 31 | 5 | 40 | 102 | 1 | | 13 | 11 | 18 | 72 | 33 | 30 | 75 | 37 | 1 | 2 | |
| Portos estrangeiros e Flotilha do Alto Uruguay..... | | | 1 | .. | .. | 2 | .. | 1 | .. | 2 | 3 | .. | .. | .. | 1 | 2 | .. | .. | 5 | .. | .. | .. | 1 | 1 | 2 | 3 | 2 | 1 | 2 | .. | .. | .. | |
| Flotilhas de Mato Grosso, Amazonas e avios surtos no Estado do Pará..... | 2 | .. | .. | .. | 3 | 4 | 2 | .. | 4 | 7 | .. | .. | 3 | .. | 5 | .. | 3 | 10 | .. | 2 | .. | .. | 4 | 10 | 0 | 3 | 4 | 7 | .. | .. | .. | | |
| | 2 | 1 | 1 | 8 | 0 | 10 | 17 | 8 | 8 | 10 | 08 | 78 | 150 | .. | 33 | 0 | 38 | 5 | 62 | 219 | 1 | 2 | 13 | 12 | 23 | 84 | 42 | 35 | 80 | 40 | 1 | 2 | |

| | ESCOJA NAVAL | | | | | | | | | | | | | | COMPANHIAS DE MARINHEIROS NACIONALES DO ESTADO DE MATO GROSSO | | CARTA MARITIMA | | TARIFA | | TOTALS | | | | | | | | | | | | | | | | | | | | |
|----|-------------------|----------|---------------|----------|--------------|---------|-------------|--------------|------|-------------|------------|----------------------|----------------------------------|--------------------------------------|---|-----------|-------------------|--------------------------------|----------|--------------------------|--------|------------------------|---|-------------|-------|----------------|-----------------------------|------------|-----------|-------------|------|-------------------|----------------------------|---------|----------------------------------|--|---|---|---|---------------------------------|-------------|
| | Corpo de praticos | Director | Vice-director | Ajudante | Preparadores | Medicos | Commissario | Entornheiros | Fiel | Artilheiros | Escrevente | Officiaes superiores | 1 ^o tenente, ajudante | Officiaes subalternos e instructores | Machinistas | Foguistas | Mestre e guardias | Fleis de artilharia e torpedos | Cornetas | Marinheiros contractados | Padres | Foguistas contractados | Immediatos das escolhas da 3 ^a categoria | Commissario | Fiel | Chefe de carta | Capitão tenente, secretario | Directores | Ajudantes | Commissario | Fiel | Operario lampista | Cozinheiros e despensarios | Creados | Instructores do toque de corneta | Foguistas da Companhia do Corpo de Marinheiros Nacionaes | Inferiores e preças do Corpo de Marinheiros Nacionaes | Inferiores e preças do Corpo de Infantaria de Marinha | Dos officios do Corpo da Armada, classes annexas e outros | Dos inferiores e preças de pret | TOTAL GERAL |
| 0 | 1 | 1 | 1 | 2 | 3 | 3 | 1 | 2 | 1 | 4 | 1 | 2 | 1 | 4 | 3 | 6 | 2 | 3 | 3 | 35 | 2 | 882 | 2 | | | 1 | 1 | 3 | 14 | 1 | 1 | 3 | 238 | 310 | 2 | 125 | 1,001 | 312 | 2,521 | 2,428 | 4,640 |
| 3 | .. | .. | .. | .. | .. | .. | .. | .. | .. | .. | .. | .. | .. | .. | .. | .. | .. | .. | .. | .. | .. | 12 | .. | .. | .. | .. | .. | .. | .. | .. | .. | .. | .. | .. | 6 | 51 | .. | 07 | 57 | 124 | |
| 3 | .. | .. | .. | .. | .. | .. | .. | .. | .. | .. | .. | .. | .. | .. | .. | .. | .. | .. | .. | .. | .. | .. | 30 | 1 | 1 | 1 | .. | .. | .. | .. | .. | .. | .. | .. | .. | 18 | 170 | .. | 208 | 188 | 391 |
| 12 | 1 | 1 | 1 | 2 | 3 | 3 | 1 | 2 | 1 | 4 | 1 | 2 | 1 | 4 | 3 | 6 | 2 | 3 | 3 | 35 | 2 | 891 | 3 | 1 | 1 | 1 | 1 | 3 | 14 | 1 | 1 | 3 | 316 | 395 | 2 | 140 | 1,012 | 312 | 2,791 | 2,373 | 5,194 |

Calculo da tabella — *Força Naval*

| NUMERO DO PESSOAL | NATUREZA DA DESPEZA | FIXADA PARA O EXERCICIO DE 1933 | | |
|---|---|---------------------------------|--------------|----------------|
| PESSOAL | | | | |
| Capital Federal, Estados e flotilhas do Rio Grande do Sul | | | | |
| CORPO DA ARMADA | | | | |
| 2 | Contra-almirantes — commandantes de força..... | 9:324\$000 | 18:648\$000 | |
| 1 | Capitão de mar e guerra — commandante de força..... | | 6:414\$000 | |
| 1 | Capitão de fragata — commandando flotilha..... | | 5:232\$000 | |
| 8 | Capitães de mar e guerra — commandando navios de 1ª classe..... | 5:376\$000 | 43:008\$000 | |
| 9 | » de fragata — commandando navios de 2ª classe..... | 4:332\$000 | 38:988\$000 | |
| 1 | Capitão-tenente — commandando navio de 2ª classe..... | | 3:588\$000 | |
| 4 | Capitães » — commandando navios de 3ª classe..... | 3:492\$000 | 43:968\$000 | |
| 13 | Primeiros tenentes — commandando navios de 4ª classe..... | 2:364\$000 | 30:732\$000 | |
| 4 | » Secretarios..... | 2:364\$000 | 9:456\$000 | |
| 1 | Capitão de mar e guerra, servindo na casa militar do Sr. Presidente da Republica — commandando navio de 1ª classe (aviso de 2 de Maio de 1895)..... | | 5:376\$000 | |
| | Gratificação especial..... | | 5:400\$000 | |
| 2 | Primeiros tenentes servindo na mencionada casa militar — commandando navios de 4ª classe..... | 2:364\$000 | 4:728\$000 | |
| | Gratificação especial..... | 3:600\$000 | 7:200\$000 | |
| 1 | Primeiro tenente ajudante de ordens do Sr. Ministro — Gratificação de commando de 4ª classe..... | | 2:364\$000 | |
| | Gratificação especial..... | | 2:400\$000 | |
| 8 | Capitães de fragata — gratificação de subalerno..... | 3:552\$000 | 28:416\$000 | |
| 19 | » tenentes — » » »..... | 2:868\$000 | 54:492\$000 | |
| 63 | Primeiros tenentes — » » »..... | 1:896\$000 | 119:448\$000 | |
| 68 | Segundos » — » » »..... | 1:752\$000 | 119:136\$000 | |
| 150 | Guardas-marinha — » » »..... | 1:164\$000 | 174:600\$000 | |
| 2 | Imediatos das escolas da Parahyba e Rio Grande do Sul..... | 2:076\$000 | 4:152\$000 | 697:746\$000 |
| CORPO DE SAUDE | | | | |
| 1 | Chefe de saude..... | | 6:240\$000 | |
| 1 | Assistente do Inspector de Saude. (Aviso de de maio de 1902)..... | | | 1:200\$000 |
| 8 | Capitães-tenentes cirurgiões de 3ª classe..... | 4:032\$000 | 32:256\$000 | |
| 8 | Primeiros tenentes, » de 4ª »..... | 3:132\$000 | 28:188\$000 | |
| 10 | Segundos » » de 5ª »..... | 4:752\$000 | 47:520\$000 | |
| 3 | Pharmaceuticos 1os tenentes (de 2ª classe)..... | 2:592\$000 | 7:776\$000 | |
| 3 | » 2os » (de 3ª classe)..... | 2:244\$000 | 6:732\$000 | |
| 3 | » de 4ª classe Guardas-marinha..... | 1:164\$000 | 3:492\$000 | 102:204\$000 |
| CORPO DE FAZENDA | | | | |
| 1 | Capitão de fragata—commissario de 1ª classe..... | | 3:552\$000 | |
| 5 | Capitães-tenentes—commissarios » 2ª » em navio de 1ª classe..... | 2:868\$000 | 14:340\$000 | |
| 2 | Primeiros tenentes » 3ª classe » »..... | 2:376\$000 | 4:752\$000 | |
| 8 | » » » 2ª » »..... | 1:896\$000 | 15:168\$000 | |
| 2 | Segundos tenentes » de 4ª » » »..... | 1:872\$000 | 3:744\$000 | |
| 4 | » » » 3ª » »..... | 1:752\$000 | 7:008\$000 | |
| 1 | » » » 4ª » »..... | | 1:440\$000 | |
| 8 | Guarda-marinha » 5ª » » »..... | 1:272\$000 | 10:176\$000 | |
| 5 | Aspirantes a commissarios..... | 720\$000 | 3:600\$000 | 63:780\$000 |
| CORPO DE MACHINISTAS | | | | |
| 2 | Capitães de fragata — Machinistas de 1ª classe..... | 3:552\$000 | 7:104\$000 | |
| 5 | Capitães-tenentes, idem de 2ª classe..... | 2:868\$000 | 14:340\$000 | |
| 10 | Primeiros-tenentes, idem de 3ª classe — chefes de machinas..... | 2:868\$000 | 45:888\$000 | |
| 12 | Segundos-tenentes idem de 4ª classe — chefes de machinas..... | 2:064\$000 | 24:768\$000 | |
| 34 | » » » de 4ª classe..... | 1:920\$000 | 65:280\$000 | |
| 68 | Ajudantes-machinistas — Guardas-marinha..... | 1:800\$000 | 122:400\$000 | |
| 80 | Sub-ajudantes-machinistas — Sargentos-ajudantes..... | 1:980\$000 | 158:400\$000 | |
| 44 | Praticantes 1os sargentos..... | 1:716\$000 | 75:504\$000 | 543:684\$000 |
| | | | \$ | 1.378:614\$000 |

| NUMERO DO PESSOAL | NATUREZA DA DESPEZA | FIXADA PARA O EXERCICIO DE 1903 | |
|--|--|---------------------------------|----------------|
| | Transporte..... | | 1.378:614\$000 |
| CURSO DE TORPEDOS NO COMMANDO DAS TORPEDEIRAS | | | |
| 1 | Director..... | 2:400\$000 | |
| 2 | Professores..... | 2:400\$000 | 7:200\$000 |
| | | 4:800\$000 | |
| CORPO DE PATRÕES-MORES | | | |
| 1 | Patrão-mór de 1ª classe..... | 1:800\$000 | |
| 13 | Ditos de 3ª classe..... | 1:500\$000 | 21:300\$000 |
| | | 19:500\$000 | |
| CORPO DE INFERIORES | | | |
| 11 | Mestres..... | 1:800\$000 | 20:790\$000 |
| 4 | Contra-mestres servindo de mestres..... | 1:800\$000 | 7:560\$000 |
| 14 | » com a gratificação de..... | 1:638\$000 | 22:932\$000 |
| 48 | Guardiães..... | 1:200\$000 | 60:480\$000 |
| 24 | » extranumerarios a..... | 1:320\$000 | 31:680\$000 |
| 15 | Fleis de 1ª classe..... | 1:716\$000 | 25:740\$000 |
| 22 | » de 2ª »..... | 1:320\$000 | 29:040\$000 |
| 19 | Calafates-carpinteiros de 1ª classe..... | 1:716\$000 | 32:604\$000 |
| 14 | » de 2ª »..... | 1:320\$000 | 18:480\$000 |
| 8 | Caldeireiros de 1ª classe..... | 1:716\$000 | 13:728\$000 |
| 3 | » de 2ª »..... | 1:320\$000 | 3:960\$000 |
| 8 | Serralheiros de 1ª »..... | 1:716\$000 | 13:728\$000 |
| 9 | » de 2ª »..... | 1:320\$000 | 11:880\$000 |
| 7 | Armeiros de 1ª classe..... | 1:716\$000 | 12:012\$000 |
| 7 | » de 2ª »..... | 1:320\$000 | 9:240\$000 |
| 12 | Escriventes de 1ª classe..... | 1:716\$000 | 20:502\$000 |
| 21 | » de 2ª »..... | 1:320\$000 | 27:720\$000 |
| 8 | Enfermeiros de 1ª »..... | 1:716\$000 | 13:728\$000 |
| 22 | » de 2ª »..... | 1:320\$000 | 29:040\$000 |
| Diversas classes | | | |
| FOGUISTAS CONTRACTADOS | | | |
| 59 | Cabos..... | 1:200\$000 | 70:800\$000 |
| 242 | Foguistas de 1ª classe..... | 1:080\$000 | 261:360\$000 |
| 200 | » de 2ª classe..... | 960\$000 | 192:000\$000 |
| 351 | » de 3ª classe..... | 720\$000 | 252:720\$000 |
| PRATICOS | | | |
| 6 | Praticos de 1ª classe..... | 3:720\$000 | 22:320\$000 |
| TAIFA | | | |
| 14 | Cozinheiros para camara, a..... | 810\$000 | 11:760\$000 |
| 45 | » para praça d'armas, a..... | 840\$000 | 37:800\$000 |
| 45 | » para inferiores, a..... | 600\$000 | 27:000\$000 |
| 47 | » para a guarnição, a..... | 600\$000 | 28:200\$000 |
| 50 | Despenseiros da camara, a..... | 720\$000 | 36:000\$000 |
| 46 | » da praça d'armas, a..... | 720\$000 | 33:120\$000 |
| 11 | » dos inferiores..... | 540\$000 | 5:940\$000 |
| 24 | Criados da camara, a..... | 540\$000 | 12:060\$000 |
| 160 | » da praça d'armas, a..... | 540\$000 | 86:400\$000 |
| 135 | » dos inferiores, a..... | 420\$000 | 56:700\$000 |
| CARTA MARITIMA | | | |
| 1 | Chefo da cartamaritima, vice-almirante..... | | 12:864\$000 |
| 1 | Secretario, capitão-tenente, gratificação de commando de navio de 3ª classe..... | | 3:492\$000 |
| 3 | Directores, capitães de fragata, idem navios de 2ª classe..... | 4:332\$000 | 12:896\$000 |
| | | | 29:252\$000 |
| | | | 2.947:128\$000 |

| NUMERO DO PESSOAL | NATUREZA DA DESPEZA | FIXADA PARA O EXERCICIO DE 1903 | |
|-------------------|--|---------------------------------|----------------|
| | Transportes..... | 29:252\$000 | 2.947:428\$000 |
| 14 | Ajudantes, capitães-tenentes, gratificação de commando de navio de 3ª classe..... 3:492\$000 | 48:888\$000 | |
| 1 | Commissario, capitão de mar e guerra reformado..... | 3:672\$000 | |
| 1 | Fiel de 1ª classe..... | 1:638\$000 | |
| 1 | Serralheiro-lampista, vencimentos de contractado..... | 2:718\$000 | 86:268\$000 |
| 1 | Remadores contractados para o escaler da repartição (Aviso de 21 de janeiro de 1901..... 5:40\$000 | | 1:080\$000 |
| 2 | | | |
| | ESCOLA NAVAL | | |
| 1 | Director, almirante..... | 49:020\$000 | |
| 1 | Vice-director, capitão de mar e guerra..... | 5:376\$000 | |
| 1 | Ajudante de ordens, 1º tenente..... | 2:364\$000 | |
| 3 | Medicos : | | |
| 1 | capitão de mar e guerra..... | 5:400\$000 | |
| 1 | capitão-tenente..... | 4:032\$000 | |
| 1 | 1º tenente..... | 3:132\$000 | |
| 1 | Commissario 1º tenente..... | 2:376\$000 | |
| 1 | Enfermeiro, de 1ª classe..... | 4:638\$000 | |
| 1 | » de 2ª classe..... | 1:260\$000 | |
| 1 | Fiel de 1ª classe..... | 1:638\$000 | |
| 1 | Carpinteiro de 1ª classe..... | 1:638\$000 | |
| 1 | » de 2ª »..... | 1:260\$000 | |
| 1 | Escrevente de 1ª classe..... | 1:638\$000 | |
| 1 | Serralheiro de 1ª »..... | 1:638\$000 | |
| 1 | Armeiro de 1ª classe..... | 1:638\$000 | |
| 2 | Officiaes superiores capitães-tenentes..... 2:808\$000 | 5:736\$000 | |
| 1 | Ajudante, official subalterno 1º tenente..... | 1:806\$000 | |
| 1 | Machinistas 1º tenente..... | 2:004\$000 | |
| 1 | » 2º tenente..... | 1:920\$000 | |
| 1 | Ajudante machinista guarda-marinha..... | 1:800\$000 | |
| 4 | Officiaes subalternos 1ºs tenentes..... 1:806\$000 | 7:584\$000 | |
| 6 | Foguistas de 3ª classe..... 1:080\$000 | 6:480\$000 | |
| 1 | Mestre..... | 1:800\$000 | |
| 1 | Guardião..... | 1:260\$000 | |
| 3 | Cornetas, a 120 réis, do Corpo de Infantaria de Marinha..... | 438\$100 | |
| 2 | Fieis de artilharia..... 36\$000 | 72\$000 | |
| 1 | Fiel de torpedos..... | 36\$000 | |
| 35 | Marinheiros contractados, a..... 960\$000 | 33:600\$000 | |
| 2 | Patrões, diaria de 10\$000..... 3:650\$000 | 7:300\$000 | |
| 2 | Preparadores, a..... 1:806\$000 | 3:792\$000 | 120:609\$400 |
| | CORPO DE INFANTERIA DE MARINHA | | |
| 1 | Instructor de toques de corneta..... | | 800\$000 |
| | CORPO DE MARINHEIROS NACIONAES | | |
| 1 | Instructor de toques de corneta..... | | 800\$000 |
| | Praticagem..... | | 3:000\$000 |
| | DIVERSAS GRATIFICAÇÕES | | |
| | Para os officiaes immediatos..... | } | 326:527\$000 |
| | Para quantitativos de creados dos officiaes..... | | |
| | Para os cirurgiões pelo encargo das boticas..... | | |
| | Para os officiaes reformados quando em serviço activo e aos mesmos quando forem membros dos conselhos de guerra..... | | |
| | Para os officiaes que forem absolvidos em conselhos de guerra e em ultima instancia..... | | |
| | Para os officiaes desembarcados e addidos ao Quartel-General e outros..... | | |
| | Para o pessoal contractado e meio-soldo ás praças de bom procedimento, etc..... | | |
| | PRAÇAS DE PRET | | |
| | COMPANHIA DO CORPO DE MARINHEIROS NACIONAES | | |
| | <i>Foguistas</i> | | |
| 1 | Fornheis-foguistas, a..... | 1:095\$000 | |
| 10 | Cabos-foguistas, a..... 942\$000 | 9:425\$000 | |
| 25 | Foguistas de 1ª classe..... 730\$000 | 18:250\$000 | |
| 41 | » de 2ª »..... 584\$000 | 23:944\$000 | |
| 48 | » de 3ª »..... 365\$000 | 17:520\$000 | 69:931\$000 |
| | | | 3.565:146\$400 |

| NUMERO DO PESSOAL | NATUREZA DA DESPEZA | FIXADA PARA O EXERCICIO DE 1903 | |
|-------------------|--|---------------------------------|-----------------------|
| | Transporte..... | | 3.565:40\$400 |
| | CORPO DE MARINHEIROS NACIONAES | | |
| 7 | 1 ^{os} sargentos..... | | |
| 4 | 2 ^{os} ditos..... | | |
| 88 | Cabos..... | | |
| 407 | Marinheiros de 1 ^a classe..... | | |
| 605 | Ditos de 2 ^a dita..... | | |
| 570 | Grumetes..... | | |
| | Para attender ás gratificações aos especialistas e bem assim á gratificação de bom comportamento..... | | 20:000\$000 |
| | CORPO DE INFANTERIA DE MARINHA | | |
| 9 | 2 ^{os} sargentos a \$825 diarios..... | 30\$112,5 | 274\$012 |
| 14 | Cabos..... » \$120 »..... | 43\$800 | 613\$200 |
| 9 | Cornetas..... » \$120 »..... | 43\$800 | 304\$200 |
| 9 | Tambores..... » \$120 »..... | 43\$800 | 304\$200 |
| 274 | Soldados..... » \$100 »..... | 36\$500 | 9:804\$500 |
| | Para attender a gratificação, quando em paiz estrangeiro..... | | 10:000\$000 |
| | Flotilha do Alto Uruguay e paiz estrangeiro | | |
| | CORPO DA ARMADA | | |
| 1 | Capitão de fragata, commandante da flotilha..... | 4:440\$000 | 7:056\$000 |
| 2 | Capitães-tenentes, commandando navios de 3 ^a classe..... | | 8:880\$000 |
| 1 | Secretario ajudante de ordens, 1 ^o tenente, commandando navio de 4 ^a classe..... | | 2:952\$000 |
| 2 | 1 ^{os} tenentes, subalternos, a..... | 2:628\$000 | 5:256\$000 |
| 3 | 2 ^{os} » » a..... | 2:340\$000 | 7:020\$000 |
| | CORPO DE SAUDE | | |
| 1 | Cirurgião de 4 ^a classe, 1 ^o tenente..... | | 3:864\$000 |
| | CORPO DE FAZIENDA | | |
| 2 | 2 ^{os} tenentes commissarios de 1 ^a classe em navio de 3 ^a classe..... | 2:340\$000 | 4:080\$000 |
| | CORPO DE MACHINISTAS | | |
| 2 | Ajudantes-machinistas, guardas-marinha chefes de machinas, a..... | 2:460\$000 | 4:920\$000 |
| 1 | Ajudante-machinista..... | | 2:280\$000 |
| 2 | Sub-ajudantes-machinistas, Sargentos-ajudantes, a..... | 198\$000 | 3:960\$000 |
| | CORPO DE INFERIORES DA ARMADA | | |
| 1 | Mestre..... | | 2:000\$000 |
| 1 | Contra-mestre..... | | 2:576\$000 |
| 2 | Guardiães, a..... | 2:050\$000 | 4:100\$000 |
| 2 | Fieis de 2 ^a classe, a..... | 2:050\$000 | 4:100\$000 |
| 1 | Carpinteiro-calafate de 2 ^a classe..... | | 2:050\$000 |
| 1 | Escravento de 1 ^a classe..... | | 2:576\$000 |
| 2 | Ditos de 2 ^a dita, a..... | 2:050\$000 | 4:100\$000 |
| 2 | Enfermeiros de 2 ^a dita, a..... | 2:050\$000 | 4:100\$000 |
| | PRAVICOS | | |
| 3 | Praticos de 3 ^a classe, a..... | 1:440\$000 | 4:320\$000 |
| | TAIFA | | |
| 1 | Cozinheiro da camara, a..... | 840\$000 | 840\$000 |
| 2 | » da praça d'armas, a..... | 600\$000 | 1:680\$000 |
| 2 | » de inferiores, a..... | 600\$000 | 1:200\$000 |
| 2 | » da guarnição, a..... | 600\$000 | 1:200\$000 |
| 3 | Dispenseiros para camara, a..... | 720\$000 | 2:160\$000 |
| | Para attender ás gratificações dos officiaes e praças que forem servir em paiz estrangeiro..... | | 80:000\$000 |
| 2 | Dispenseiros para a praça d'armas, a..... | 720\$000 | 1:440\$000 |
| | | 170:270\$000 | 3.606:710\$512 |

| NUMERO DO PESSOAL | NATUREZA DA DESPEZA | FIXADA PARA O EXERCICIO DE 1903 | |
|--|--|---------------------------------|----------------|
| | Transportes..... | 170:270\$000 | 3.606:710\$512 |
| 2 | Criados para a camara..... | 540\$000 | 1:080\$000 |
| 5 | » » a praça d'armas..... | 540\$000 | 2:700\$000 |
| 4 | » » inferiores..... | 420\$000 | 1:680\$000 |
| FOGUISTAS CONTRACTADOS | | | |
| 2 | Foguistas de 1ª classe..... | 1:080\$000 | 2:160\$000 |
| 4 | » de 2ª »..... | 960\$000 | 3:840\$000 |
| 6 | » de 3ª »..... | 720\$000 | 4:320\$000 |
| Companhia de foguistas do Corpo de Marinheiros Nacionaes | | | |
| 1 | Foguista de 1ª classe..... | | 730\$000 |
| 2 | » de 2ª »..... | 584\$000 | 1:168\$000 |
| 3 | » de 3ª »..... | 365\$000 | 1:095\$000 |
| CORPO DE MARINHEIROS NACIONAES | | | |
| 1 | 2º sargento..... | | 730\$000 |
| 2 | Cabos, a..... | 109\$500 | 218\$000 |
| 8 | Marinheiros de 1ª classe, a..... | 109\$500 | 876\$000 |
| 10 | » de 2ª » a..... | 73\$000 | 730\$000 |
| 30 | Grumetos, a..... | 65\$700 | 1:071\$000 |
| | Para attender ás gratificações de especialistas..... | | 3:600\$000 |
| | Idem para os officiaes immediatos..... | | 360\$000 |
| Flotilha de Matto Grosso, do Amazonas e navios surtos no Estado do Pará | | | |
| CORPO DA ARMADA | | | |
| 2 | Capitães de fragata, commandante de flotilha..... | 6:060\$000 | 13:920\$000 |
| 2 | Capitães-tenentes, commandantes de navio de 3 classe..... | 4:032\$000 | 14:790\$000 |
| 4 | 1ªs tenentes » » de 4ª »..... | 3:228\$000 | 12:912\$000 |
| 2 | Ditos secretarios » » de 4ª »..... | 3:228\$000 | 6:456\$000 |
| 4 | Ditos subalternos..... | 2:700\$000 | 11:040\$000 |
| 7 | 2ªs Tenentes subalternos..... | 2:472\$000 | 17:304\$000 |
| 1 | Official immediato da escola de Matto Grosso..... | | 2:076\$000 |
| CORPO DE SAUDE | | | |
| 1 | Capitão-tenente cirurgião de 3ª classe..... | | 4:632\$000 |
| 2 | 2ªs tenentes » de 5ª »..... | 2:472\$000 | 4:044\$000 |
| CORPO DE FAZENDA | | | |
| 1 | Commissario de 2ª classe capitão-tenente, em navio de 3ª classe..... | | 3:348\$000 |
| 2 | Ditos de 4ª classe 2ªs tenentes, em navio de 3ª classe..... | 2:352\$000 | 4:704\$000 |
| 1 | Dito em navio de 4ª classe..... | | 1:800\$000 |
| 1 | Dito de 5ª classe guarda-marinha, em navio de 4ª classe..... | | 1:680\$000 |
| 1 | Commissario da Companhia de Marinheiros Nacionaes de Matto Grosso..... | | 1:500\$000 |
| CORPO DE MACHINISTAS | | | |
| 3 | Machinistas de 4ª classe 2ªs tenentes chefes de machinas..... | 3:024\$000 | 9:072\$000 |
| 3 | Ajudantes machinistas guardas-marinha chefes de machinas..... | 2:820\$000 | 8:460\$000 |
| 5 | » » »..... | 2:640\$000 | 13:200\$000 |
| 8 | Sub-ajudantes machinistas sargentos-ajudantes..... | 1:980\$000 | 15:840\$000 |
| CORPO DE OFFICIAES INFERIORES | | | |
| 4 | Contra-mestres, servindo de mestre..... | 1:980\$000 | 7:920\$000 |
| 3 | Guardiães servindo de mestre..... | 1:716\$000 | 5:148\$000 |
| 7 | Guardiães..... | 1:320\$000 | 9:240\$000 |
| 1 | Fiel de 1ª classe da Companhia de Marinheiros de Matto Grosso..... | | 1:560\$000 |
| 7 | Fieis de 2ª classe..... | 1:320\$000 | 9:240\$000 |
| 4 | Carpinteiros calafates de 2ª classe..... | 1:320\$000 | 5:280\$000 |
| 2 | Escreventes de 1ª classe..... | 1:716\$000 | 3:432\$000 |
| 4 | » de 2ª »..... | 1:320\$000 | 5:280\$000 |
| 1 | Enfermeiro de 1ª »..... | 1:716\$000 | 1:716\$000 |
| 2 | » de 2ª »..... | 1:320\$000 | 2:640\$000 |
| | | 199:140\$000 | 3.804:238\$512 |

| NÚMERO DO PESSOAL | NATUREZA DA DESPEZA | FIXADA PARA O EXERCÍCIO DE 1903 | |
|-------------------|---|---------------------------------|----------------|
| | Transportes..... | 199:140\$000 | 3.804:238\$512 |
| | PRATICOS | | |
| 3 | Práticos de 1ª classe..... | 3:720\$000 | 11:160\$000 |
| | TAIFA | | |
| 2 | Cozinheiros para camara..... | 840\$000 | 1:080\$000 |
| 9 | » » a praça d'armas..... | 840\$000 | 7:560\$000 |
| 9 | » » inferiores..... | 600\$000 | 5:400\$000 |
| 3 | » » guarnição..... | 600\$000 | 4:800\$000 |
| 9 | Dispenseiros para camara, a..... | 720\$000 | 6:480\$000 |
| 9 | » » praça d'armas, a..... | 720\$000 | 6:480\$000 |
| 2 | Criados para camara, a..... | 540\$000 | 1:080\$000 |
| 10 | » » praça d'armas, a..... | 540\$000 | 10:200\$000 |
| 15 | » » inferiores, a..... | 420\$000 | 6:300\$000 |
| | FOQUISTAS CONTRACTADOS | | |
| 3 | Foguistas de 1ª classe..... | 1:080\$000 | 3:240\$000 |
| 12 | » de 2ª »..... | 960\$000 | 11:520\$000 |
| 15 | » de 3ª »..... | 720\$000 | 10:800\$000 |
| | CORPO DE PATRÕES-MÓRES | | |
| 2 | Patrões-móres de 2ª classe..... | 1:500\$000 | 3:000\$000 |
| | Companhia de foguistas do Corpo de Marinheiros Nacionaes | | |
| 3 | Foguistas de 1ª classe..... | 730\$000 | 2:190\$000 |
| 6 | » de 2ª »..... | 584\$000 | 3:504\$000 |
| 9 | » de 3ª »..... | 365\$000 | 3:285\$000 |
| | CORPO DE MARINHEIROS NACIONAES | | |
| 2 | 2ª sargentos..... | | |
| 7 | Cabos..... | | |
| 26 | Marinheiros Nacionaes de 1ª classe..... | | |
| 35 | » » de 2ª »..... | | |
| 100 | Grumetes..... | 1:800\$000 | |
| | Para attender as gratificações dos especialistas, etc..... | 1:200\$000 | 300:975\$000 |
| | Idem para os officiaes immediatos..... | | |
| | MATERIAL | | |
| | Expediente..... | 16:000\$000 | |
| | Impressões, encadernações e annuncios..... | 6:000\$000 | 22:000\$000 |
| | | | 4.127:213\$512 |

TAEBLLA N. 15

Hospitales

PESSOAL

| NUMERO DO PESSOAL | NATUREZA DA DESPEZA | LEGISLAÇÃO | FIXADA PARA O EXERCICIO DE 1903 | |
|------------------------|---|--|---------------------------------|--------------|
| CAPITAL FEDERAL | | | | |
| 1 | Director, sendo official general..... Grat..... | | 5:000\$000 | |
| 2 | Primeiros medicos, sendo um de 1ª classe, capitão de mar e guerra... Grat..... e um de 2ª classe, capitão de mar e guerra graduado..... Grat,.... | | 4:807\$000 4:108\$000 | 8:915\$000 |
| 2 | Segundos medicos, sendo um de 1ª classe, capitão de fragata..... e outro de 3ª classe, capitão-tenente... | Decretos ns. 429 de 29 de Maio de 1890 e 389 de 13 de Junho de 1891. | 4:108\$000 3:529\$000 | 7:637\$000 |
| 2 | Terceiros medicos de 4ª classe, 1ºs tenentes, a 2:770\$000..... | | | 5:540\$000 |
| 1 | Cirurgião dentista idem de 4ª classe..... | Aviso de 14 de Julho de 1898..... | | 2:770\$000 |
| 1 | Chefo de pharmacia, capitão de fragata..... | Decretos ns. 429 de 29 de Maio de 1890 e 389 de 13 de Junho de 1891. | 3:148\$000 | |
| 1 | Pharmaceutico de 1ª classe, capitão-tenente..... | | 2:689\$000 | |
| 1 | Dito de 2ª classe, 1º tenente..... | | 2:290\$000 | |
| 4 | Alumnos pensionistas a 600\$000..... | | 2:400\$000 | |
| 2 | Officias de pharmacia a 1:920\$000..... | | 3:840\$000 | |
| 8 | Enfermeiros de 1ª classe—Gratificação a 1:560\$000 por anno..... | Decreto n. 3234 de 17. de Março de 1899. | 12:480\$000 | |
| 14 | Gratificação adicional para o que servir de enfermeiro-mór a 30\$000 mensaes..... | | 360\$000 | |
| 14 | Enfermeiros de 2ª classe—Gratificação a 1:200\$000 por anno..... | | 16:800\$000 | |
| 1 | Almoxarife..... | Aviso de 12 de Junho de 1890. | 1:809\$000 | |
| 1 | Fiel, sendo de 1ª classe 1:560\$ e de 2ª 1:200\$000... | | 1:560\$000 | |
| 1 | Porteiro..... Ord. 600\$000 Grat. 120\$000 | | 720\$000 | |
| 1 | Ajudante do porteiro..... Ord. 500\$000 Grat. 100\$000 | | 600\$000 | |
| 1 | Continuo..... Ord. 500\$000 Grat. 100\$000 | | 600\$000 | |
| 1 | Cozinheiro..... | Decreto n. 429 de 29 de Maio de 1890. Aviso de 8 de Março de 1893. | 840\$000 | |
| 1 | Ajudante do cozinheiro..... | | 600\$000 | |
| 20 | Serventes 2\$000 diarios..... | | 14:600\$000 | |
| 3 | Escreventes..... Ord. 800\$ 2:400\$000 Grat. 400\$ 1:200\$000 | | 3:600\$000 | |
| 8 | Remadores a 2\$ diarios..... | | 5:840\$000 | 104:629\$000 |
| 92 | | | | 104:629\$000 |

| NUMERO DO PESSOAL | NATUREZA DA DESPEZA | LEGISLAÇÃO | FIXADA PARA O EXERCICIO DE 1903 | | |
|-------------------|--|---|---------------------------------|--------------|------------|
| | Transporte..... | | | 101:629\$000 | |
| | Enfermaria da Escola de aprendizes marinheiros | | | | |
| 1 | Cirurgião de 1ª classe..... | | 2:770\$000 | | |
| 1 | Enfermeiro de 2ª classe..... | | 1:200\$000 | 3:970\$000 | |
| 2 | | | | | |
| | Enfermaria de beribericos em Copacabana | | | | |
| 1 | Director-cirurgião de 1ª classe, capitão de mar e guerra | | 4:807\$000 | | |
| 2 | Cirurgiões de 4ª classe, 1ª tenentes a 2:770\$000... | | 5:510\$000 | | |
| 1 | Pharmaceutico de 2ª classe..... | | 2:290\$000 | | |
| 1 | Commissario de 2ª classe, capitão-tenente..... | | 2:508\$000 | | |
| 1 | Piel de 1ª classe..... | | 1:500\$000 | | |
| 7 | Enfermeiros, um de 1ª e 6 de 2ª classe..... | Avisos de 22 de Fevereiro e de 30 de Abril de 1890. Decretos n. 389 de 13 de Junho de 1891 e n. 40 de 2 de Fevereiro de 1892, e Decreto n. 3234 de 17 de Março de 1899. | 8:700\$000 | | |
| 1 | Primeiro cozinheiro..... | | 720\$000 | | |
| 1 | Segundo dito..... | | 500\$000 | | |
| 7 | Serventes a 2\$000 cada um, em 365 dias..... | | 5:110\$000 | | |
| 1 | Servente empregado nos trabalhos das duchas, a 2\$000 em 365 dias..... | | 730\$000 | 32:625\$000 | |
| 23 | | | | | |
| | BAHIA | | | | |
| | Enfermaria da Escola | | | | |
| 1 | Medico-cirurgião de 4ª classe..... | | | 2:770\$000 | |
| 1 | Enfermeiro de 2ª classe..... | | | 1:200\$000 | 3:970\$000 |
| 2 | | | | | |
| | PERNAMBUCO | | | | |
| | Enfermaria da Escola | | | | |
| 1 | Medico-cirurgião de 4ª classe..... | | 2:770\$000 | | |
| 1 | Enfermeiro de 2ª classe..... | Decreto n. 429 de 29 de Maio de 1890 e mais disposições acima citadas. | 1:200\$000 | 3:970\$000 | |
| 2 | | | | | |
| | PARÁ | | | | |
| | Enfermaria | | | | |
| 1 | Medico-cirurgião de 3ª classe, capitão-tenente..... | | 4:478\$000 | | |
| 2 | Enfermeiros de 2ª classe..... | | 2:400\$000 | | |
| 2 | Serventes a 1\$500 diários..... | | 1:095\$000 | | |
| 1 | Cozinheiro..... | | 480\$000 | 8:453\$000 | |
| 6 | | | | | |
| | ITÁQUI | | | | |
| | Enfermaria | | | | |
| 1 | Commissario (o do estabelecimento)..... | Aviso de 28 de Novembro de 1873. | | | |
| 1 | Cirurgião (o da flotilha)..... | | | | |
| 1 | Pharmaceutico (idem)..... | | | | |
| 1 | Enfermeiro (idem)..... | | 365\$000 | | |
| 1 | Servente a 1\$000 em 365 dias..... | | 409\$000 | 834\$000 | |
| 1 | Cozinheiro..... | | | | |
| 6 | | | | 158:454\$000 | |

| NUMERO DO PESSOAL | NATUREZA DA DESPEZA | LEGISLAÇÃO | FIXADA PARA O EXERCICIO DE 1903 | |
|-------------------|--|-----------------------------------|---------------------------------|--------------|
| | Transporte..... | | | 158:451\$000 |
| | MATTO GROSSO (LADARIO) | | | |
| | Enfermaria | | | |
| 1 | Medico-cirurgião de 4ª classe..... | } Aviso de 13 de Agosto de 1878. | 3:075\$000 | 9:040\$000 |
| 1 | Pharmaceutico de 3ª classe..... | | 2:475\$000 | |
| 2 | Enfermeiros de 2ª classe a 1:200\$000..... | | 2:100\$000 | |
| 1 | Cozinheiro..... | | 360\$000 | |
| 2 | Serventes a 1\$000 diarios em 365 dias..... | | 730\$000 | |
| 7 | | | | |
| | Enfermaria da Escola de aprendizes marinheiros do Ceará | | | |
| 1 | Medico-cirurgião de 4ª classe..... | } Aviso de 28 de Outubro de 1885. | 2:770\$000 | 3:970\$000 |
| 1 | Enfermeiro de 2ª classe..... | | 1:200\$000 | |
| 2 | | | | |
| | Enfermarias das escolas de 2ª categoria | | | |
| | MARANHÃO, SANTA CATHARINA E ALAGOAS | | | |
| 3 | Cirurgiões de 5ª classe..... Grat. 1:752\$000 | } | 5:256\$000 | 8:856\$000 |
| 3 | Enfermeiros de 2ª classe a 1:200\$000..... | | 3:600\$000 | |
| | Enfermarias das escolas de 3ª categoria | | | |
| | RIO GRANDE DO SUL, PARANHYBA E MATTO GROSSO | | | |
| 3 | Cirurgiões de 5ª classe, sendo 2 a 1:752\$000 e 1 a 2:472\$000 de grat..... | } Aviso de 6 de Março de 1893. | 5:976\$000 | 9:576\$000 |
| 3 | Enfermeiros de 2ª classe a 1:200\$000..... | | 3:600\$000 | |
| | | | | 189:893\$000 |
| | Para o pessoal encarregado do corte e da confecção de roupa para os doentes..... | | | 1:000\$000 |
| | | | | 190:893\$000 |

MATERIAL

| NATUREZA DA DESPEZA | DESPESAS MÚLTIPLAS | | | | | | | | | | TOTAL | FIXADA PARA O EXERCÍCIO DE 1903 | | | | | | |
|--|--|--|------------|-------------|---|------------------|-------------------------|--------------------------|---|-------------|------------|---------------------------------|--|------------|------------|------------|------------|--------------|
| | Objetos de expedição, impressões, mandados, etc. | Medicamentos opostos e resíduo da farmácia | Utensílios | Luzes | Compra para os dentes, colheres, cunhas, travessões, etc. | Lavagem de roupa | A cargo de almoxarifado | A cargo de Pharmaceutico | Consertos diversos no hospital, pintura, etc. | Sobresaltes | | | Mobilia, reparo da mesma e ornamento do hospital | | | | | |
| Transporte do pessoal. | | | | | | | | | | | | | | | | | | |
| Material | | | | | | | | | | | | | | | | | | |
| Capit. I Federal..... | 4.300\$000 | 3.000\$000 | 5.000\$000 | 6.000\$000 | 31.000\$000 | 16.000\$000 | 2.400\$000 | 960\$000 | 4.000\$000 | 2.000\$000 | 2.000\$000 | 2.000\$000 | 137.560\$000 | 1.400\$000 | 1.400\$000 | 4.470\$000 | 1.400\$000 | 130.889\$000 |
| Bahia..... | | | 100\$000 | 400\$000 | 600\$000 | 300\$000 | | | | | | | | | | | | |
| Pernambuco..... | | | 100\$000 | 400\$000 | 600\$000 | 300\$000 | | | | | | | | | | | | |
| Pará..... | | 200\$000 | 100\$000 | 400\$000 | 2.350\$000 | 400\$000 | | | | | | | | | | | | |
| Ceará..... | | | 100\$000 | 400\$000 | 600\$000 | 300\$000 | | | | | | | | | | | | |
| Itaquy..... | | | 100\$000 | 400\$000 | 600\$000 | 300\$000 | | | | | | | | | | | | |
| Matto Grosso..... | | 200\$000 | 100\$000 | 400\$000 | 600\$000 | 300\$000 | | | | | | | | | | | | |
| Maranhão..... | | | 100\$000 | 400\$000 | 600\$000 | 300\$000 | | | | | | | | | | | | |
| Santa Catharina..... | | | 100\$000 | 400\$000 | 600\$000 | 300\$000 | | | | | | | | | | | | |
| Rio Grande do Sul..... | | | 100\$000 | 400\$000 | 600\$000 | 300\$000 | | | | | | | | | | | | |
| Parahyba..... | | | 100\$000 | 400\$000 | 600\$000 | 300\$000 | | | | | | | | | | | | |
| Alagoas..... | | | 100\$000 | 400\$000 | 600\$000 | 300\$000 | | | | | | | | | | | | |
| Para attender ao pagamento de alugueis de predios onde funcionam as Enfermarias..... | 4.300\$000 | 3.400\$000 | 7.000\$000 | 10.400\$000 | 42.450\$000 | 19.300\$000 | 2.400\$000 | 900\$000 | 4.000\$000 | 2.000\$000 | 2.000\$000 | 2.000\$000 | 154.210\$000 | 1.400\$000 | 1.400\$000 | 4.000\$000 | 1.400\$000 | 148.210\$000 |
| | | | | | | | | | | | | | | | | | | |
| | | | | | | | | | | | | | | | | | | |

Observação

Quando por conveniência do serviço forem nomeados para as Enfermarias da Escalas Cirurgias de patentes superiores ás indicadas nesta tabella, a differença de gratificação correrá á conta da tabella « Força Naval ».

TABELLA N. 16
Repartição da Carta Maritima

| NUMERO DO PESSOAL | NATUREZA DA DESPEZA | LEGISLAÇÃO | FIXADA PARA O EXERCICIO DE 1903 | |
|-------------------|---|------------|---------------------------------|-------------|
| | PESSOAL | | | |
| | CAPITAL | | | |
| | DIRECTORIA GERAL | | | |
| 1 | Chefe da Carta Maritima..... Grat. | | | 1:800\$000 |
| 1 | Secretario (vence pela força naval). | | | |
| 1 | Escrevente..... { Ord.. | | 800\$000 | |
| | { Grat. | | 400\$000 | 1:200\$000 |
| 3 | | | | |
| | DIRECTORIAS | | | |
| | DE HYDROGRAPHIA | | | |
| 1 | Director..... Grat. | | | 1:600\$000 |
| 8 | Ajudantes a 600\$000..... | | | 4:800\$000 |
| 1 | Desenhista de cartas..... { Ord.. | | 2:400\$000 | |
| | { Grat. | | 1:200\$000 | 3:600\$000 |
| 1 | Escrevente..... { Ord.. | | 800\$000 | |
| | { Grat. | | 400\$000 | 1:200\$000 |
| 11 | | | | |
| | DIRECTORIAS DE PHARÓES | | | |
| 1 | Director..... Grat. | | | 1:600\$000 |
| 3 | Ajudantes a 600\$000..... Idem. | | | 1:800\$000 |
| 1 | Official archivista..... { Ord.. | | 1:600\$000 | |
| | { Grat. | | 900\$000 | 2:500\$000 |
| 1 | Amanuense..... { Ord.. | | 1:200\$000 | |
| | { Grat. | | 600\$000 | 1:800\$000 |
| 1 | Desenhista architecto..... { Ord.. | | 2:400\$000 | |
| | { Grat. | | 1:200\$000 | 3:600\$000 |
| 2 | Mecanicos a 6:000\$000..... Idem. | | | 12:000\$000 |
| 1 | Operario servalheiro o lampista (vence pela força naval). | | | |
| 3 | Praças do Corpo de Marinheiros Nacionaes a 120\$000..... | | | 360\$000 |
| 13 | | | | |
| | DIVERSOS EMPREGADOS | | | |
| 1 | Commisario (vence pela força naval). | | | |
| 1 | Piel (vence pela força naval). | | | |
| 1 | Porteiro..... { Ord.. | | 1:500\$000 | |
| | { Gra.. | | 500\$000 | 2:000\$000 |
| 1 | Contínuo..... { Ord.. | | 900\$000 | |
| | { Grat. | | 500\$000 | 1:400\$000 |
| 2 | Serventes, gratificação 840\$900..... | | | 1:680\$000 |
| 6 | | | | 42:940\$000 |

| NUMERO DO PESSOAL | NATUREZA DA DESPEZA | LEGISLAÇÃO | FIXADA PARA O EXERCICIO DE 1903 | |
|-------------------|---------------------------------------|------------|---------------------------------|-------------|
| | | | | |
| | Transporte..... | | | 42:940\$000 |
| | RIO DE JANEIRO | | | |
| | Pharol de Cabo Frio | | | |
| 1 | 1º pharoleiro..... | | 1:440\$000 | |
| 1 | 2º dito..... | | 1:080\$000 | |
| 1 | 3º dito..... | | 840\$000 | |
| 1 | Patrão a 60\$000 por mez..... | | 720\$000 | |
| 4 | Remadores a 600\$000 por anno..... | | 2:400\$000 | 6:480\$000 |
| 8 | | | | |
| | Pharol da Ilha Rasa | | | |
| 1 | Machinista, soldo e gratificação..... | | 2:600\$000 | |
| 2 | Foguistas a 100\$000 mensaes..... | | 2:400\$000 | |
| 1 | 1º pharoleiro..... | | 1:440\$000 | |
| 1 | 2º dito..... | | 1:080\$000 | |
| 2 | 3ºs ditos a 840\$000..... | | 1:680\$000 | 9:200\$000 |
| 7 | | | | |
| | Pharol do Cabo de S. Thomé | | | |
| 1 | 1º pharoleiro..... | | 1:440\$000 | |
| 1 | 2º dito..... | | 1:080\$000 | |
| 1 | 3º dito..... | | 840\$000 | 3:350\$000 |
| 3 | | | | |
| | Pharol de S. João da Barra | | | |
| 1 | 2º pharoleiro..... | | 1:080\$000 | |
| 1 | 3º dito..... | | 840\$000 | 1:920\$000 |
| 2 | | | | |
| | Pharol de Castelhanos | | | |
| 1 | 1º pharoleiro..... | | 1:440\$000 | |
| 1 | 2º dito..... | | 1:080\$000 | |
| 1 | 3º dito..... | | 840\$000 | 3:350\$000 |
| 3 | | | | |
| | Pharol da Ilha de Sant'Anna | | | |
| 1 | 2º pharoleiro..... | | 1:080\$000 | |
| 2 | 3º dito..... | | 1:680\$000 | |
| 3 | Remadores..... | | 1:800\$000 | 1:500\$000 |
| 6 | | | | 28:880\$000 |
| | ALAGÓAS | | | |
| | Pharol de Macció | | | |
| 1 | 2º pharoleiro..... | | 1:080\$000 | |
| 1 | 3º dito..... | | 840\$000 | 1:920\$000 |
| 2 | | | | |
| | AMAZONAS | | | |
| | Pharolete da Correnteza | | | |
| 1 | 2º pharoleiro..... | | 1:080\$000 | |
| 1 | 3º dito..... | | 840\$000 | 1:920\$000 |
| 2 | | | | 75:600\$000 |

| NUMERO DO PESSOAL | NATUREZA DA DESPEZA | LEGISLAÇÃO | | FIXADA PARA O EXERCICIO DE 1903 |
|-------------------|---------------------------------------|------------|------------|---------------------------------|
| | Transporte..... | | | 75:660\$000 |
| | BAHIA | | | |
| | Pharol dos Abrolhos | | | |
| 1 | 1º pharoleiro..... | | 1:440\$000 | |
| 1 | 2º dito..... | | 1:080\$000 | |
| 2 | 3º ditos, a 840\$000..... | | 1:680\$000 | |
| 1 | Patrão a 60\$ mensaes..... | | 720\$000 | |
| 4 | Remadores a 650\$000..... | | 2:400\$000 | 7:320\$000 |
| 9 | | | | |
| | Pharol da Barra | | | |
| 1 | 1º pharoleiro..... | | 1:440\$000 | |
| 1 | 2º dito..... | | 1:080\$000 | |
| 1 | 3º dito..... | | 840\$000 | 3:360\$000 |
| 3 | | | | |
| | Pharol do Morro de S. Paulo | | | |
| 1 | 1º pharoleiro..... | | 1:440\$000 | |
| 1 | 2º dito..... | | 1:080\$000 | |
| 1 | 3º dito..... | | 840\$000 | 3:360\$000 |
| 3 | | | | |
| | Pharol de Itapoãzinho | | | |
| 1 | 2º pharoleiro..... | | 1:080\$000 | |
| 1 | 3º dito..... | | 840\$000 | 1:920\$000 |
| 2 | | | | |
| | Pharol do Forte de S. Marcello | | | |
| 1 | 2º pharoleiro..... | | 1:080\$000 | |
| 1 | 3º dito..... | | 840\$000 | 1:920\$000 |
| 2 | | | | |
| | Pharol do Forte de Santa Maria | | | |
| 1 | 2º pharoleiro..... | | 1:080\$000 | |
| 1 | 3º dito..... | | 840\$000 | 1:920\$000 |
| 2 | | | | |
| | Pharol de Belmonte | | | |
| 1 | 1º pharoleiro..... | | 1:440\$000 | |
| 1 | 2º dito..... | | 1:080\$000 | |
| 1 | 3º dito..... | | 840\$000 | 3:360\$000 |
| 3 | | | | |
| | Pharol da Ilha do Frade | | | |
| 1 | 2º pharoleiro..... | | 1:080\$000 | |
| 1 | 3º dito..... | | 840\$000 | 1:920\$000 |
| 2 | | | | |
| | Pharolete de Porto Seguro | | | |
| 1 | 2º pharoleiro..... | | 1:080\$000 | |
| 1 | 3º dito..... | | 840\$000 | 1:920\$000 |
| 2 | | | | 27:000\$000 |
| | | | | 102:660\$000 |

| NÚMERO DO PESSOAL | NATUREZA DA DESPEZA | LEGISLAÇÃO | FIXADA PARA O EXERCÍCIO DE 1908 | | |
|-------------------|----------------------------------|------------|---------------------------------|------------|--------------|
| | Transporte..... | | | | 102:660\$000 |
| | CEARÁ | | | | |
| | Pharol de Mucuripe | | | | |
| 1 | 2º pharoleiro..... | | 1:080\$000 | | |
| 1 | 3º dito..... | | 840\$000 | 1:920\$000 | |
| 2 | | | | | |
| | Pharol de Aracaty | | | | |
| 1 | 2º pharoleiro..... | | 1:080\$000 | | |
| 1 | 3º dito..... | | 840\$000 | 1:920\$000 | |
| 2 | | | | | |
| | Pharol de Camocim | | | | |
| 1 | 2º pharoleiro..... | | 1:080\$000 | | |
| 1 | 3º dito..... | | 840\$000 | 1:920\$000 | 5:760\$000 |
| 2 | | | | | |
| | ESPIRITO SANTO | | | | |
| | Pharol de Santa Luzia | | | | |
| 1 | 2º pharoleiro..... | | 1:080\$000 | | |
| 1 | 3º dito..... | | 840\$000 | 1:920\$000 | |
| 2 | | | | | |
| | Pharol da Ilha do Francez | | | | |
| 1 | 2º pharoleiro..... | | 1:080\$000 | | |
| 1 | 3º dito..... | | 840\$000 | 1:920\$000 | |
| 2 | | | | | |
| | Pharol da Ponta da Rapoza | | | | |
| 1 | 2º pharoleiro..... | | 1:080\$000 | | |
| 1 | 3º dito..... | | 840\$000 | 1:920\$000 | |
| 2 | | | | | |
| | Pharol do Rio Doce | | | | |
| 1 | 1º pharoleiro..... | | 1:440\$000 | | |
| 1 | 2º dito..... | | 1:080\$000 | | |
| 1 | 3º dito..... | | 840\$000 | 3:360\$000 | 9:120\$000 |
| 3 | | | | | |
| | MARANHÃO | | | | |
| | Pharol de Itacolomy | | | | |
| 1 | 1º pharoleiro..... | | 1:440\$000 | | |
| 1 | 2º dito..... | | 1:080\$000 | | |
| 1 | 3º dito..... | | 840\$000 | 3:360\$000 | |
| 3 | | | | | |
| | Pharol de S. Marcos | | | | |
| 1 | 2º pharoleiro..... | | 1:080\$000 | | |
| 1 | 3º dito..... | | 840\$000 | 1:920\$000 | |
| 2 | | | | | |
| | Pharol de S. João | | | | |
| 1 | 2º pharoleiro..... | | 1:080\$000 | | |
| 1 | 3º dito..... | | 840\$000 | 1:920\$000 | |
| 2 | | | | 7:200\$000 | 117:540\$000 |

| NUMERO DO PESSOAL | NATUREZA DA DESPEZA | LEGISLAÇÃO | FIXADA PARA O EXERCICIO DE 1903 | | |
|-------------------|----------------------------------|------------|---------------------------------|------------|--------------|
| | Transportes..... | | | 7:200\$000 | 117:540\$000 |
| | Pharol de Sant'Anna | | | | |
| 1 | 1º pharoleiro..... | | 1:440\$000 | | |
| 1 | 2º dito..... | | 1:080\$000 | | |
| 1 | 3º dito..... | | 840\$000 | 3:360\$000 | |
| 3 | | | | | |
| | Pharol de Alcantara | | | | |
| 1 | 2º pharoleiro..... | | 1:080\$000 | | |
| 1 | 3º dito..... | | 840\$000 | 1:920\$000 | |
| 2 | | | | | |
| | Pharol da Barra | | | | |
| 1 | 2º pharoleiro..... | | 1:080\$000 | | |
| 1 | 3º dito..... | | 840\$000 | 1:920\$000 | |
| 2 | | | | | 44:400\$000 |
| | PERNAMBUCO | | | | |
| | Pharol da Barra | | | | |
| 1 | 1º pharoleiro..... | | 1:440\$000 | | |
| 1 | 2º dito..... | | 1:080\$000 | | |
| 1 | 3º dito..... | | 840\$000 | 3:360\$000 | |
| 3 | | | | | |
| | Pharol de Olinda | | | | |
| 1 | 2º pharoleiro..... | | 1:080\$000 | | |
| 1 | 3º dito..... | | 840\$000 | 1:920\$000 | |
| 2 | | | | | |
| | Pharol das Rocas | | | | |
| 1 | 1º pharoleiro..... | | 1:440\$000 | | |
| 1 | 2º dito..... | | 1:080\$000 | | |
| 2 | 3º ditos a 840\$000..... | | 1:680\$000 | 4:200\$000 | |
| 4 | | | | | |
| | Pharol de Tamandaré | | | | |
| 1 | 1º pharoleiro..... | | 1:440\$000 | | |
| 1 | 2º dito..... | | 1:080\$000 | | |
| 1 | 3º dito..... | | 840\$000 | 3:360\$000 | |
| 3 | | | | | |
| | Pharol de Santo Agostinho | | | | |
| 1 | 1º pharoleiro..... | | 1:110\$000 | | |
| 1 | 2º dito..... | | 1:080\$000 | | |
| 1 | 3º dito..... | | 840\$000 | 3:360\$000 | |
| 3 | | | | | 16:200\$000 |
| | PARÁ | | | | |
| | Pharol das Salinas | | | | |
| 1 | 2º pharoleiro..... | | 1:080\$000 | | |
| 2 | 3º ditos a 840\$000..... | | 1:680\$000 | 2:760\$000 | |
| 3 | | | | | |
| | Pharol do Arrozal | | | | |
| 1 | 2º pharoleiro..... | | 1:080\$000 | | |
| 1 | 3º dito..... | | 840\$000 | 1:920\$000 | |
| 2 | | | | | |
| | Pharol do Mindahy | | | | |
| 1 | 2º pharoleiro..... | | 1:080\$000 | | |
| 1 | 3º dito..... | | 840\$000 | 1:920\$000 | |
| 2 | | | | | |
| | | | | 6:660\$000 | 148:140\$000 |

| NÚMERO DO PESSOAL | NATUREZA DA DESPEZA | LEGISLAÇÃO | FIXADA PARA O EXERCÍCIO DE 1903 | |
|-------------------|-----------------------------------|------------|---------------------------------|--------------------------|
| | Transportes..... | | | 6:660\$000 148:140\$000 |
| | Pharol da Ilha do Camaleão | | | |
| 1 | 2º pharoleiro..... | | 1:080\$000 | |
| 1 | 3º dito..... | | 840\$000 | 1:920\$000 |
| 2 | | | | |
| | Pharol de Boimissú | | | |
| 1 | 2º pharoleiro..... | | 1:080\$000 | |
| 1 | 3º dito..... | | 840\$000 | 1:920\$000 |
| 2 | | | | |
| | Pharol de Cotejuba | | | |
| 1 | 2º pharoleiro..... | | 1:080\$000 | |
| 1 | 3º dito..... | | 840\$000 | 1:920\$000 |
| 2 | | | | |
| | Pharol do Chapéo Virado | | | |
| 1 | 2º pharoleiro..... | | 1:080\$000 | |
| 1 | 3º dito..... | | 840\$000 | 1:920\$000 |
| 2 | | | | |
| | Pharol da Ilha do Capim | | | |
| 1 | 2º pharoleiro..... | | 1:080\$000 | |
| 1 | 3º dito..... | | 840\$000 | 1:920\$000 |
| 2 | | | | |
| | Pharol de Colhares | | | |
| 1 | 2º pharoleiro..... | | 1:080\$000 | |
| 1 | 3º dito..... | | 840\$000 | 1:920\$000 |
| 2 | | | | |
| | Pharol do Ballique | | | |
| 1 | 2º pharoleiro..... | | 1:080\$000 | |
| 2 | 3º ditos a 840\$000..... | | 1:680\$000 | 2:760\$000 |
| 3 | | | | |
| | Pharol de Macapá | | | |
| 1 | 2º pharoleiro..... | | 1:080\$000 | |
| 1 | 3º dito..... | | 840\$000 | 1:920\$000 |
| 2 | | | | |
| | Pharolete de Soure | | | |
| 1 | 2º pharoleiro..... | | 1:080\$000 | |
| 1 | 3º dito..... | | 840\$000 | 1:920\$000 |
| 2 | | | | |
| | Pharolete de Joannes | | | |
| 1 | 2º pharoleiro..... | | 1:080\$000 | |
| 1 | 3º dito..... | | 840\$000 | 1:920\$000 |
| 2 | | | | |
| | Pharol de Gurupy | | | |
| 1 | 1º pharoleiro..... | | 1:440\$000 | |
| 1 | 2º dito..... | | 1:080\$000 | |
| 1 | 3º dito..... | | 840\$000 | 3:360\$000 |
| 3 | | | | 30:000\$000 148:140\$000 |

| NUMERO DO PESSOAL | NATUREZA DA DESPEZA | LEGISLAÇÃO | FIXADA PARA O EXERCICIO DE 1903 | | |
|-------------------|--|------------|---------------------------------|-------------|--------------|
| | | | | | |
| | Transportes..... | | | 30:000\$000 | 148:140\$000 |
| | Pharolete de Simão Grande | | | | |
| 1 | 2º pharoleiro..... | | 1:080\$000 | | |
| 1 | 3º dito..... | | 840\$000 | 1:920\$000 | |
| 2 | | | | | |
| | Pharolete de Canajó | | | | |
| 1 | 2º pharoleiro..... | | 1:080\$000 | | |
| 1 | 3º dito..... | | 840\$000 | 1:920\$000 | |
| 2 | | | | | |
| | Pharolete da Ilha do Machadinho | | | | |
| 1 | 2º pharoleiro..... | | 1:080\$000 | | |
| 1 | 3º dito..... | | 840\$000 | 1:920\$000 | |
| 2 | | | | | |
| | Pharolete da Ilha das Flechas | | | | |
| 1 | 2º pharoleiro..... | | 1:080\$000 | | |
| 1 | 3º dito..... | | 840\$000 | 1:920\$000 | |
| 2 | | | | | |
| | Barca-pharol | | | | |
| 1 | 1º pharoleiro..... | | 1:440\$000 | | |
| 1 | 2º dito..... | | 1:080\$000 | | |
| 1 | 3º dito..... | | 840\$000 | | |
| 1 | Mestre..... Grat. | | 960\$000 | | |
| 1 | Patrão a 60\$ por mez..... | | 720\$000 | | |
| 12 | Remadores a 600\$ por anno..... | | 7:200\$000 | 12:210\$000 | |
| 17 | | | | | |
| | Pharolete da Tatuoca | | | | |
| 1 | 2º pharoleiro..... | | 1:080\$000 | | |
| 1 | 3º dito..... | | 840\$000 | 1:920\$000 | |
| 2 | | | | | |
| | Barca-pharol do Taipú | | | | |
| 1 | 1º pharoleiro..... | | 1:440\$000 | | |
| 1 | 2º dito..... | | 1:080\$000 | | |
| 1 | 3º dito..... | | 840\$000 | | |
| 4 | Remadores a 600\$000..... | | 2:400\$000 | 5:760\$000 | 57:603\$000 |
| 7 | | | | | |
| | PARANÁ | | | | |
| | Pharol das Conchas | | | | |
| 1 | 1º pharoleiro..... | | 1:440\$000 | | |
| 1 | 2º dito..... | | 1:080\$000 | | |
| 1 | 3º dito..... | | 840\$000 | 3:360\$000 | |
| 3 | | | | | |
| | Pharol da Fortaleza | | | | |
| 1 | 2º pharoleiro..... | | 1:080\$000 | | |
| 1 | 3º dito..... | | 840\$000 | 1:920\$000 | 5:280\$000 |
| 2 | | | | | |
| | PARAHYBA | | | | |
| | Pharol da Pedra Secca | | | | |
| 1 | 2º pharoleiro..... | | 1:080\$000 | | |
| 2 | 3ºs ditos a 840\$000..... | | 1:680\$000 | 2:760\$000 | |
| 3 | | | | | 213:780\$000 |

| NUMERO DO PESSOAL | NATUREZA DA DESPEZA | LEGISLAÇÃO | FIXADA PARA O EXERCICIO DE 1903 | | |
|-------------------|---|------------|---------------------------------|------------|---------------|
| | Transporte..... | | | | 213:780\$000 |
| | PIAUHY | | | | |
| | Pharol da Pedra do Sal | | | | |
| 1 | 2º pharoleiro..... | | | 1:080\$000 | |
| 1 | 3º dito..... | | | 840\$000 | 1:920\$000 |
| 2 | | | | | |
| | RIO GRANDE DO SUL | | | | |
| | Pharol da Barra | | | | |
| 1 | 1º pharoleiro..... | | 1:440\$000 | | |
| 1 | 2º dito..... | | 1:080\$000 | | |
| 1 | 3º dito..... | | 840\$000 | 3:360\$000 | |
| 3 | | | | | |
| | Pharol do Estreito | | | | |
| 1 | 2º pharoleiro..... | | 1:080\$000 | | |
| 2 | 3ª ditos a 840\$000..... | | 1:080\$000 | 2:760\$000 | |
| 3 | | | | | |
| | Pharol do Capão da Marca | | | | |
| 1 | 2º pharoleiro..... | | 1:080\$000 | | |
| 1 | 3º dito..... | | 840\$000 | 1:920\$000 | |
| 2 | | | | | |
| | Pharol do Bojurú | | | | |
| 1 | 2º pharoleiro..... | | 1:080\$000 | | |
| 1 | 3º dito..... | | 840\$000 | 1:920\$000 | |
| 2 | | | | | |
| | Pharol de Christovão Pereira | | | | |
| 1 | 2º pharoleiro..... | | 1:080\$000 | | |
| 1 | 3º dito..... | | 840\$000 | 1:920\$000 | |
| 2 | | | | | |
| | Pharol de Itapoan | | | | |
| 1 | 2º pharoleiro..... | | 1:080\$000 | | |
| 1 | 3º dito..... | | 840\$000 | 1:920\$000 | |
| 2 | | | | | |
| | Pharol das Mostardas | | | | |
| 1 | 1º pharoleiro..... | | 1:440\$000 | | |
| 1 | 2º dito..... | | 1:080\$000 | | |
| 1 | 3º dito..... | | 840\$000 | 3:360\$000 | 17:160\$000 |
| 3 | | | | | |
| | O machinista encarregado da Usina do gaz será um sub-ajudante machinista da flotilha nos termos do aviso de 11 de maio de 1899. | | | | |
| | SANTA CATHARINA | | | | |
| | Pharol dos Naufragados | | | | |
| 1 | 2º pharoleiro..... | | 1:080\$000 | | |
| 1 | 3º dito..... | | 840\$000 | 1:920\$000 | |
| 2 | | | | 1:920\$000 | 2:12:860\$000 |

| NUMERO DO PESSOAL | NATUREZA DA DESPEZA | LEGISLAÇÃO | FIXADA PARA O EXERCICIO DE 1903 | |
|-------------------|--------------------------------------|------------|---------------------------------|-------------------------|
| | Transportes..... | | | 1:920\$000 232:860\$000 |
| | Pharol do Arvoredo | | | |
| 1 | 1º pharoleiro..... | | 1:440\$000 | |
| 1 | 2º dito..... | | 1:080\$000 | |
| 1 | 3º dito..... | | 810\$000 | |
| 1 | Patrão a 60\$000 por mez..... | | 720\$000 | |
| 4 | Remadores a 600\$000..... | | 2:400\$000 | 6:480\$000 |
| 8 | | | | |
| | Pharol de Anhatomirim | | | |
| 1 | 2º pharoleiro..... | | 1:080\$000 | |
| 1 | 3º dito..... | | 840\$000 | 1:920\$000 |
| 2 | | | | |
| | Pharol de Imbituba | | | |
| 1 | 2º pharoleiro..... | | 1:080\$000 | |
| 1 | 3º dito..... | | 810\$000 | 1:920\$000 |
| 2 | | | | |
| | Pharol de João Dias | | | |
| 1 | 2º pharoleiro..... | | 1:080\$000 | |
| 1 | 3º dito..... | | 840\$000 | 1:920\$000 |
| 2 | | | | |
| | Pharol de Santa Martha Grande | | | |
| 1 | 1º pharoleiro..... | | 1:440\$000 | |
| 1 | 2º dito..... | | 1:080\$000 | |
| 2 | 3ºs ditos a 810\$000..... | | 1:680\$000 | 4:200\$000 |
| 4 | | | | |
| | Pharol da Ilha da Paz | | | |
| 1 | 2º pharoleiro..... | | 1:080\$000 | |
| 2 | ditos a 810\$000..... | | 1:680\$000 | 2:760\$000 |
| 3 | | | | |
| | Pharol de Itajubá | | | |
| 1 | 2º pharoleiro..... | | 1:080\$000 | |
| 1 | 3º dito..... | | 840\$000 | 1:920\$000 |
| 2 | | | | 23:010\$000 |
| | RIO GRANDE DO NORTE | | | |
| | Pharol dos Santos Reis Magos | | | |
| 1 | 2º pharoleiro..... | | 1:080\$000 | |
| 1 | 3º dito..... | | 840\$000 | 1:920\$000 |
| 2 | | | | |
| | Pharol de Macão | | | |
| 1 | 2º pharoleiro..... | | 1:080\$000 | |
| 1 | 3º dito..... | | 840\$000 | 1:920\$000 |
| 2 | | | | 3:840\$000 255:900\$000 |

| NÚMERO DO PESSOAL | NATUREZA DA DESPEZA | LEGISLAÇÃO | FIXADA PARA O EXERCÍCIO DE 1903 | | |
|-------------------|--|------------|---------------------------------|------------|--------------|
| | Transportes..... | | | 3:840\$000 | 255:900\$000 |
| | Pharol de Mossoró | | | | |
| 1 | 2º pharoleiro..... | | 1:080\$000 | | |
| 1 | 3º dito..... | | 840\$000 | 1:920\$000 | |
| 2 | | | | | |
| | Pharol da Ponta do Mel | | | | |
| 1 | 1º pharoleiro..... | | 1:440\$000 | | |
| 1 | 2º dito..... | | 1:080\$000 | 3:360\$000 | 9:120\$000 |
| 1 | 3º dito..... | | 840\$000 | | |
| 3 | | | | | |
| | S. PAULO | | | | |
| | Pharol da Moela | | | | |
| 1 | 1º pharoleiro..... | | 1:440\$000 | | |
| 1 | 2º dito..... | | 1:080\$000 | 4:200\$000 | |
| 2 | 3ºs ditos a 840\$000..... | | 1:680\$000 | | |
| 4 | | | | | |
| | Pharol da Ilha do Bom Abrigo | | | | |
| 1 | 2º pharoleiro..... | | 1:080\$000 | | |
| 1 | 3º dito..... | | 840\$000 | 1:920\$000 | |
| 2 | | | | | |
| | Pharol de S. Sebastião | | | | |
| 1 | 1º pharoleiro..... | | 1:440\$000 | | |
| 1 | 2º dito..... | | 1:080\$000 | 3:360\$000 | 9:480\$000 |
| 1 | 3º dito..... | | 840\$000 | | |
| 4 | Remadores a 50\$000..... | | | | 2:400\$000 |
| 7 | | | | | |
| | SERGIPE | | | | |
| | Pharol de Aracajú | | | | |
| 1 | 1º pharoleiro..... | | 1:440\$000 | | |
| 1 | 2º dito..... | | 1:080\$000 | 3:360\$000 | |
| 1 | 3º dito..... | | 840\$000 | | |
| 3 | | | | | |
| | Pharol de S. Francisco do Norte | | | | |
| 1 | 2º pharoleiro..... | | 1:080\$000 | | |
| 1 | 3º dito..... | | 840\$000 | 1:920\$000 | |
| 2 | | | | | |
| | Pharol do Rio Real | | | | |
| 1 | 2º pharoleiro, que serve também de atalizador..... | | 1:080\$000 | | |
| 1 | 3º dito..... | | 840\$000 | 1:920\$000 | 7:200\$000 |
| 2 | | | | | |
| | Para attender as gratificações dos officiaes da Armada que exercerem as funções de capitães de portos, pelas inspecções dos pharóes, na razão de 40\$ annuaes a cada um, além do soldo da patente, gratificação de exercicio, criado e etapas (em cada trimestre, na razão de 100\$),..... | | | | 6:400\$000 |
| | | | | | 200:500\$000 |

| NUMERO DO PESSOAL | NATUREZA DA DESPEZA | FIXADA PARA O EXERCICIO DE 1903 | |
|-------------------|---|---------------------------------|--------------|
| | Transporte..... | | 290:500\$000 |
| | Directoria de Meteorologia | | |
| 1 | Director, gratificação especial..... | 1:600\$000 | |
| 3 | Ajudantes, idem, idem..... 600\$000 | 1:800\$000 | |
| 1 | Escrivente, ordenado e gratificação..... | 1:200\$000 | |
| 2 | Serventes, gratificação a 70\$000..... | 1:680\$000 | 6:280\$000 |
| | Estação Central | | |
| | CAPITAL | | |
| 4 | Estacionarios, ordenado e gratificação..... 1:800\$000 | 7:200\$000 | |
| 2 | Auxiliares, gratificação..... 600\$000 | 1:200\$000 | 8:400\$000 |
| | Estações de 2ª classe | | |
| | BELÉM | | |
| 1 | Official encarregado, gratificação especial..... | 360\$000 | |
| 1 | Estacionario, ordenado e gratificação..... | 1:800\$000 | |
| 1 | Auxiliar, gratificação..... | 600\$000 | 2:760\$000 |
| | FORTALEZA | | |
| 1 | Official encarregado, gratificação especial..... | 360\$000 | |
| 1 | Estacionario, ordenado e gratificação..... | 1:800\$000 | |
| 1 | Auxiliar, gratificação..... | 600\$000 | 2:760\$000 |
| | ARACAJÚ | | |
| 1 | Official encarregado, gratificação especial..... | 360\$000 | |
| 1 | Estacionario, ordenado e gratificação..... | 1:800\$000 | |
| 1 | Auxiliar, gratificação..... | 600\$000 | 2:760\$000 |
| | SANTA CATHARINA | | |
| 1 | Official encarregado, gratificação especial..... | 360\$000 | |
| 1 | Estacionario, ordenado e gratificação..... | 1:800\$000 | |
| 1 | Auxiliar, gratificação..... | 600\$000 | 2:760\$000 |
| | RIO GRANDE DO SUL | | |
| 1 | Official encarregado, gratificação especial..... | 360\$000 | |
| 1 | Estacionario, ordenado e gratificação..... | 1:800\$000 | |
| 1 | Auxiliar, gratificação..... | 600\$000 | 2:760\$000 |
| | ITAQUI | | |
| 1 | Official encarregado, gratificação especial..... | 360\$000 | |
| 1 | Estacionario, ordenado e gratificação..... | 1:800\$000 | |
| 1 | Auxiliar, gratificação..... | 600\$000 | 2:760\$000 |
| 10 | Estações Pluviométricas — Em Manaus, Maranhão, Piahy, Rio Grande do Norte, Paralyba, Alagoas, Bahia, Espirito Santo, S. Paulo e Paraná: | | |
| 10 | Auxiliares, sendo um para cada uma da estações, gratificação a 360\$000..... | | 3:600\$000 |
| | MATERIAL | | |
| | Para o custeio e conservação dos pharões e pharoletes: | | |
| | Capital Federal e Rio de Janeiro..... | 9:000\$000 | |
| | Alagoas..... | 600\$000 | |
| | Amazonas..... | 300\$000 | |
| | Bahia..... | 1:000\$000 | |
| | Ceará..... | 1:200\$000 | |
| | Espirito Santo..... | 1:800\$000 | |
| | Maranhão..... | 3:000\$000 | |
| | Pernambuco..... | 3:000\$000 | |
| | | 22:900\$000 | 325:940\$000 |

| NUMERO DO PESSOAL | NATUREZA DA DESPEZA | FIXADA PARA O EXERCICIO DE 1903 | |
|-------------------|--|---------------------------------|--------------|
| | Transportes..... | 22:900\$000 | 325:340\$000 |
| | Pará..... | 5:400\$000 | |
| | Paraná..... | 500\$000 | |
| | Parahyba..... | 400\$000 | |
| | Piahy..... | 400\$000 | |
| | Rio Grande do Sul..... | 3:400\$000 | |
| | Rio Grande do Norte..... | 2:800\$000 | |
| | Santa Catharina..... | 3:600\$000 | |
| | S. Paulo..... | 2:000\$000 | |
| | Sergipe..... | 1:000\$000 | 42:400\$000 |
| | Diversas quotas | | |
| | Para asseio do edificio da Capital onde funciona a Repartição e outras despesas miudas..... | 1:080\$000 | |
| | Para expediente e annuncios..... | 1:800\$000 | |
| | Para as despezas miudas dos seguintes Estados : | | |
| | Bolém..... | 120\$000 | |
| | Fortaleza..... | 120\$000 | |
| | Aracajú..... | 120\$000 | |
| | Santa Catharina..... | 120\$000 | |
| | Rio Grande do Sul..... | 120\$000 | |
| | Itaqui..... | 60\$000 | |
| | Marãós..... | 60\$000 | |
| | Maranhão..... | 60\$000 | |
| | Piahy..... | 60\$000 | |
| | Rio Grande do Norte..... | 60\$000 | |
| | Parahyba..... | 60\$000 | |
| | Alagoas..... | 60\$000 | |
| | Bahia..... | 60\$000 | |
| | Espirito Santo..... | 60\$000 | |
| | S. Paulo..... | 60\$000 | |
| | Paraná..... | 6:000\$000 | |
| | Impressões, encadernações, annuncios, etc..... | 6:000\$000 | |
| | Instrumentos nauticos e concertos dos mesmos..... | 90:000\$000 | |
| | Para aquisição de oleos, mechas, chaminés e outros artigos..... | 150:000\$000 | |
| | Para construção e reparos de pharões e pharoletes e desenvolvimento desse serviço..... | 35:000\$000 | |
| | Para o desenvolvimento do serviço a cargo da Directoria de Meteorologia..... | 1:000\$000 | |
| | Para compra de mappa e roteiros para serem fornecidos aos navios..... | 2:000\$000 | |
| | Para aquisição de animaes para o transporte dos abastecimentos de alguns pharões erectos em elevadas montanhas e suas respectivas forragens..... | 2:000\$000 | |
| | Para a aquisição de uma embarcação para o serviço externo do pharol de Santa Anna, no Rio de Janeiro..... | 2:000\$000 | 200:200\$000 |
| | Para construção de dous pharões de 3ª classe, um na costa do Albardão e outro na praia de Pernamb quinh, no Rio Grande do Sul..... | | 80:000\$000 |
| | | | 743:940\$000 |

TABELLA N. 17

Escola Naval e outros estabelecimentos scientificos

| NUMERO DO PESSOAL | NATUREZA DA DESPEZA | LEGISLAÇÃO | FIXADA PARA O EXERCICIO DE 1903 | | |
|-------------------|--|---------------------------------------|---------------------------------|--------------|-------------|
| | | | | | |
| PESSOAL | | | | | |
| DIRECTORIA | | | | | |
| 1 | Director — Official General — Gratificação do commando de força—Pela tabella Força Naval | | | | \$ |
| 1 | Vice-Director—Capitão de mar e guerra—Gratificação de commando de navio de 1ª classe—Pela tabella—Força Naval | | | | \$ |
| 1 | Ajudante de ordens do director—1º tenente—Gratificação de commando de navio de 4ª classe—Pela tabella—Força Naval | | | | \$ |
| MAGISTERIO | | | | | |
| 15 | Lentos cathedrauticos..... Ord.... 4:000\$000 Grat... 2:000\$000 | } Decr. n. 3652 de 2 de Maio de 1900. | 60:000\$000 | 30:000\$000 | 90:000\$000 |
| 10 | Substitutos..... Ord.... 2:800\$000 Grat... 1:400\$000 | | 23:000\$000 | 14:000\$000 | 42:000\$000 |
| 13 | Professores..... Ord.... 2:800\$000 Grat... 1:400\$000 | | 36:400\$000 | 18:200\$000 | 54:600\$000 |
| 3 | Mestres..... Ord.... 1:000\$000 Grat... 534\$000 | | 3:108\$000 | 1:602\$000 | 4:800\$000 |
| 2 | Preparadores — Gratificação de official embarcado pela tabella—Força Naval | | | | \$ |
| | Diferença de vencimentos para seis lentos cathedrauticos que dirigem o laboratorio e gabinetes, a..... | | 1:200\$000 | | 7:200\$000 |
| | Gratificações addicionaes aos lentos e professores pelo tempo de serviço effectivo..... | | | | 30:000\$000 |
| | Idem para os lentos e substitutos pelo parcelamento de que trata o art. 222 do Decreto n. 3652 de 2 de Maio de 1900..... | | | | 6:000\$000 |
| SECRETARIA | | | | | |
| 1 | Secretario, Official da Armada Ord.... 4:000\$000 Grat... 2:000\$000 | | 6:000\$000 | | \$ |
| 1 | Sub-Secretario..... Ord... 2:366\$666 Grat... 1:633\$334 | | 4:000\$000 | | \$ |
| 1 | 1º Official da secretaria, servindo de bibliothecario.... Ord.... 3:200\$000 Grat... 1:600\$000 | | 4:800\$000 | | \$ |
| 1 | 2º Official da secretaria, servindo de archivista..... Ord.... 2:400\$000 Grat... 1:200\$000 | | 3:600\$000 | | \$ |
| 50 | | | 18:400\$000 | 234:600\$000 | \$ |

| NUMERO DO PESSOAL | NATUREZA DA DESPEZA | LEGISLAÇÃO | FIXADA PARA O EXERCICIO DE 1903 | | |
|-------------------|--|--|---------------------------------|--------------|--------------|
| | | | | | |
| | Transportes..... | | 18:400\$000 | 234:600\$000 | |
| 2 | Amanuenses..... Ord... 1:600\$000 Grat... 800\$000 | | 3:200\$000 1:600\$000 | | |
| 1 | Porteiro..... Ord... 1:500\$000 Grat... 500\$000 | | 2:000\$000 | | |
| 1 | Ajudante do dito..... Ord... 1:200\$000 Grat... 600\$000 | | 1:800\$000 | | |
| 4 | Continuos..... Ord... 980\$000 Grat... 420\$000 | | 3:920\$000 1:680\$000 | | |
| 1 | Continuo conservador para o curso de machinas..... Ord... 1:000\$000 Grat... 500\$000 | | 1:500\$000 | 34:100\$000 | 268:700\$000 |
| | DIVERSOS EMPREGADOS | | | | |
| 1 | Official superior para o curso de machinas — Gratificação de embarque pela tabella Força Naval..... | | \$ | \$ | |
| 1 | Dito idem, com attribuições de immediato de navio — Gratificação de embarque pela tabella Força Naval..... | | \$ | \$ | |
| 1 | Dito ajudante do corpo de alumnos, official subalterno — Gratificação de embarque pela tabella — Força Naval — Gratificação especial annual..... | | \$ | 1:200\$000 | |
| 4 | Officiaes subalternos — Gratificação de embarque pela tabella—Força Naval..... | | \$ | \$ | |
| 3 | Medicos—Gratificação de embarque conforme as classes pela tabella — Força Naval..... | | \$ | \$ | |
| 1 | Commissario — Idem idem idem..... | | \$ | \$ | |
| 1 | Mestre — Vencimentos de embarque pela tabella Força Naval..... | | \$ | \$ | |
| 3 | Machinistas idem idem idem..... | | \$ | \$ | |
| 6 | Foguistas idem idem idem..... | | \$ | \$ | |
| 2 | Enfermeiros..... | | \$ | \$ | |
| 1 | Escrivente..... | | \$ | \$ | |
| 2 | Carpinteiros..... | | \$ | \$ | |
| 1 | Serralheiro..... | | \$ | \$ | |
| 2 | Fieis de artilharia..... | } Gratificação de embarque pela tabella Força Naval. | \$ | \$ | |
| 1 | Ditos de torpedos..... | | \$ | \$ | |
| 1 | Guardião..... | | \$ | \$ | |
| 1 | Armeiro..... | | \$ | \$ | |
| 2 | Patrões..... | } Diaria a 10\$ pela tabella Força Naval | \$ | \$ | |
| | | | \$ | \$ | |
| 4 | Serventes para os gabinetes e laboratorios e curso de machinas..... Gratificação..... | | 900\$000 | 3:600\$000 | |
| 1 | Roupeiro..... | | \$ | 1:080\$000 | |
| 1 | Ajudante..... | | \$ | 900\$000 | |
| 1 | Despenseiro..... | | \$ | 1:080\$000 | |
| 16 | Copeiros..... | | 810\$000 | 12:060\$000 | |
| 14 | Serventes..... | | 630\$000 | 8:820\$000 | |
| 1 | Cozinheiro..... | | \$ | 1:800\$000 | |
| 2 | Ajudantes de cozinha..... | | 900\$000 | 1:800\$000 | |
| 1 | Servente da enfermaria..... | | \$ | 720\$000 | |
| 1 | Dito para limpezas especiais..... | | \$ | 720\$000 | 34:080\$000 |
| 35 | Marinheiros contractados — Gratificação a 960\$, pela tabella Força Naval..... | | \$ | \$ | |
| | Uma guarda do corpo de infantaria de marinha..... | | \$ | \$ | |
| | | | \$ | \$ | 303:380\$000 |

| NÚMERO DO PESSOAL | NATUREZA DA DESPEZA | LEGISLAÇÃO | FIXADA PARA O EXERCÍCIO DE 1903 | | |
|-------------------|---|------------|---------------------------------|-------------|--------------|
| | | | | | |
| | Transporte..... | | | | 303:380\$000 |
| | BIBLIOTHECA E MUSEO DE MARINHA | | | | |
| 1 | Director..... Grat..... | | | 2:600\$000 | |
| 1 | Ajudante..... Grat..... | | | 1:640\$000 | |
| 1 | Amanuense..... Ord..... | | 1:600\$000 | | |
| | | | 800\$000 | 2:400\$000 | |
| 1 | Porteiro..... Ord..... | | 1:333\$333 | | |
| | | | 666\$667 | 2:000\$000 | |
| 1 | Contínuo..... Ord..... | | 800\$000 | | |
| | | | 400\$000 | 1:200\$000 | |
| 2 | Guardas..... Grat..... | | 900\$000 | 1:800\$000 | |
| 1 | Servente..... Grat..... | | | 840\$000 | 12:480\$000 |
| | ESTADO DO PARA' | | | | |
| | ESCOLA DE MACHINISTAS | | | | |
| 2 | Professores de sciencia..... Grat..... | | 3:000\$000 | 6:000\$000 | |
| 1 | Professor de desenho..... Grat..... | | | 2:400\$000 | |
| 1 | Instructor de machinas..... Grat..... | | | 1:200\$000 | |
| 1 | Secretario..... Grat..... | | | 2:000\$000 | |
| 1 | Porteiro..... Grat..... | | | 1:000\$000 | |
| 1 | Servente..... Grat..... | | | 720\$000 | |
| | | | | 13:320\$000 | |
| | CURSO DE NAUTICA | | | | |
| 3 | Professores a..... 3:000\$000 | | 9:000\$000 | | |
| 1 | Servente..... | | 720\$000 | 9:720\$000 | 23:040\$000 |
| | MATERIAL | | | | 338:900\$000 |
| | ESCOLA NAVAL E CURSO DE MACHINISTAS | | | | |
| | Acquisição de livros para a bibliotheca da Escola Naval, instrumentos, concertos dos mesmos, etc..... | | 4:000\$000 | | |
| | Utensilios para as aulas e concertos, carvão vegetal, acidos e diversos utensilios para os gabinetes, etc..... | | 5:000\$000 | | |
| | Objectos de expediente para a secretaria e aulas, da escola e do curso de machinistas, objectos de desenho, impressão e diversas encadernações e annuncios..... | | 4:000\$000 | | |
| | Viagens dos aspirantes..... | | 1:000\$000 | | |
| | Luzes..... | | 3:000\$000 | | |
| | Tras de mesa e da cozinha e lavagem de toalhas..... | | 4:000\$000 | 23:000\$000 | |
| | BIBLIOTHECA E MUSEO DA MARINHA | | | | |
| | Publicação de uma Revista Maritima..... | | 12:000\$000 | | |
| | Acquisição de obras, memorias, mappas, roteiros, modelos, jornaes scientificos e diversas encadernações e impressões..... | | 4:000\$000 | | |
| | | | 16:000\$000 | 23:000\$000 | 338:900\$000 |

| NUMERO DO PESSOAL | NATUREZA DA DESPEZA | LEGISLAÇÃO | FIXADA PARA O EXERCICIO DE 1903 | | |
|-------------------|--|------------|---------------------------------|-------------|--------------|
| | | | | | |
| | Transportes..... | | 16:000\$000 | 23:000\$000 | 338:000\$000 |
| | Seguro contra o risco de incendio dos volumes que constituem a Bibliotheca e Museu da Marinha..... | | 2:000\$000 | | |
| | Objectos de expediente..... | | 600\$000 | | |
| | Consignação para o asseio da casa e outras despesas miudas..... | | 500\$000 | 19:100\$000 | |
| | ESTADO DO PARA' | | | | |
| | ESCOLA DE MACHINAS E CURSO DE NAUTICA | | | | |
| | Expediente e outros artigos necessarios ás aulas..... | | | 2:000\$000 | 44:100\$000 |
| | | | | | 383:000\$000 |

TABELLA N. 18

Reformados

| CLASSIFICAÇÃO DA DESPEZA | FIXADA PARA O EXERCICIO DE 1903 | |
|---|---------------------------------|--------------|
| | Parciaes | TOTAES |
| PESSOAL | | |
| SOLDO AOS OFFICIAES E PRAÇAS REFORMADOS | | |
| Corpo da Armada | 418:526\$540 | |
| » de Saude | 60:908\$000 | |
| » » Machinistas | 88:588\$793 | |
| » » Fazenda | 51:408\$864 | |
| » » Inferiores | 30:278\$912 | |
| » » Marinheiros Nacionaes | 20:684\$750 | |
| » » Infantaria | 565\$750 | 677:021\$609 |

Calculo da tabella — *Reformados*

| NUMEROS | CORPOS E GRADUAÇÕES | FIXADA PARA O EXERCICIO DE 1903 | |
|-----------------------------|-------------------------------------|---------------------------------|--------------|
| | | Parcial | Total |
| CORPO DA ARMADA | | | |
| 3 | Almirantes..... | 48:040\$000 | |
| 10 | Ditos graduados..... | 114:419\$900 | |
| 4 | Vice-almirantes..... | 31:040\$000 | |
| 3 | Ditos graduados..... | 26:640\$000 | |
| 2 | Contra-almirantes..... | 12:400\$000 | |
| 3 | Ditos graduados..... | 13:200\$000 | |
| 4 | Capitães de mar e guerra..... | 14:200\$000 | |
| 7 | Ditos graduados..... | 27:120\$000 | |
| 5 | Capitães de fragata..... | 19:800\$000 | |
| 5 | Ditos graduados..... | 15:040\$000 | |
| 14 | Capitães-tenentes..... | 37:756\$800 | |
| 45 | Primeiros tenentes..... | 50:598\$800 | |
| 12 | Segundos tenentes..... | 5:131\$040 | |
| QUADRO ANTIGO | | | |
| 1 | Chefe de divisão graduado..... | 3:440\$000 | 418:526\$540 |
| CORPO DE SAUDE | | | |
| 1 | Inspector de Saude..... | 9:600\$000 | |
| 1 | Cirurgião de 1ª classe..... | 11:920\$000 | |
| 2 | Ditos de 2ª idem..... | 3:376\$000 | |
| 1 | Dito de 3ª idem..... | 2:234\$800 | |
| 4 | Ditos de 4ª idem..... | 4:136\$000 | |
| 2 | Ditos de divisão..... | 4:680\$000 | |
| 2 | Primeiros cirurgiões..... | 1:032\$000 | |
| 3 | Segundos ditos..... | 079\$200 | |
| 1 | Chefe de pharmacia..... | 7:080\$000 | |
| 2 | Pharmaceuticos de 1ª classe..... | 10:520\$000 | 60:908\$000 |
| CORPO DE MACHINISTAS | | | |
| 2 | Engenheiros-machinistas..... | 14:640\$000 | |
| 12 | Machinistas de 1ª classe..... | 27:239\$993 | |
| 10 | Ditos de 2ª classe..... | 23:088\$000 | |
| 5 | Ditos de 3ª classe..... | 13:728\$000 | |
| 5 | Ditos de 4ª classe..... | 6:088\$000 | |
| 3 | Ajudantes-machinistas..... | 2:028\$000 | |
| 1 | Sub-ajudante de machinista..... | 576\$000 | 88:588\$793 |
| CORPO DE FAZENDA | | | |
| 1 | Chefe do Corpo de Fazenda..... | 1:200\$000 | |
| 1 | Commissario contra-almirante..... | 6:060\$000 | |
| 3 | Ditos capitães de mar e guerra..... | 17:760\$000 | |
| 1 | Dito capitão de fragata..... | 1:920\$000 | |
| 1 | Dito idem, graduado..... | 2:720\$000 | |
| 3 | Ditos capitães-tenentes..... | 8:399\$992 | |
| 1 | Dito idem, graduado..... | 2:119\$992 | |
| 5 | Ditos primeiros tenentes..... | 6:930\$000 | |
| 3 | Ditos segundos tenentes..... | 1:348\$000 | |
| 3 | Ditos guardas-marinha..... | 1:604\$880 | 51:408\$864 |
| | | | 619:492\$197 |

| NUMEROS | CORPOS E GRADUAÇÕES | FIXADA PARA O EXERCICIO DE 1903 | |
|---------|---------------------------------------|---------------------------------|--------------|
| | | Parcial | Total |
| 197 | Transporte..... | | 619:492\$197 |
| | CORPO DE INFERIORES | | |
| 15 | Mestres..... | 10:956\$000 | |
| 15 | Contra-mestres..... | 9:201\$400 | |
| 4 | Guardiães..... | 1:580\$000 | |
| 5 | Fieis de 1ª classe..... | 3:670\$312 | |
| 1 | Escrevente..... | 720\$000 | |
| 1 | Enfermeiro..... | 720\$000 | |
| 3 | Carpinteiros..... | 2:683\$200 | |
| 1 | Serralheiro..... | 748\$000 | 30:278\$012 |
| 242 | CORPO DE MARINHEIROS NACIONAES | | |
| 178 | Praças de pret..... | | 20:681\$750 |
| 420 | CORPO DE INFANTARIA DE MARINHA | | |
| 5 | Praças de pret..... | | 565\$750 |
| 425 | Somma..... | | 677:021\$600 |

TABELLA N. 19

Companhia de Invalidos

| CLASSIFICAÇÃO DA DESPEZA | FIXADA PARA O EXERCÍCIO DE 1903 |
|--|--|
| PESSOAL | |
| SOLDO PARA OS INVALIDOS | |
| Corpo de Machinistas.....s..... | 5:600\$000 |
| Corpo de Officiaes inferiores..... | 29:880\$000 |
| Corpo de Marinheiros Nacionaes..... | 45:226\$000 |
| Corpo de Infantaria..... | 21:537\$000 |
| DIVERSAS CLASSES | |
| Corpo de Foguistas..... | 48:620\$000 |
| Pharoleiros..... | 720\$000 |
| Patroes..... | 3:894\$000 |
| | <hr/> 125:477\$000 |
| Para a pessoal do corte do fardamento..... | 1:000\$000 |
| | <hr/> 126:477\$000 |
| MATERIAL | |
| Para fardamento..... | 1:000\$000 |
| | <hr/> 127:477\$000 |

Calculo para a tabella dos — *Invalidos*

| NUMERO DO PESSOAL | CORPOS E CLASSES | FIXADA PARA O EXERCICIO DE 1903 | |
|-------------------|---------------------------------------|---------------------------------|--------------|
| | | Parcial | Total |
| | CORPO DE MACHINISTAS | | |
| 1 | Machinista de 4ª classe..... | 800\$000 | |
| 4 | Sub-ajudantes de machinistas..... | 4:800\$000 | 5:600\$000 |
| 5 | | | |
| | CORPO DE OFFICIAES INFERIORES | | |
| 3 | Mestres..... | 3:600\$000 | |
| 2 | Contra-mestres..... | 2:160\$000 | |
| 3 | Guardiães..... | 7:680\$000 | |
| 3 | Fieis..... | 3:210\$000 | |
| 7 | Enfermeiros..... | 6:988\$000 | |
| 5 | Escreventes..... | 4:172\$000 | |
| 2 | Carpinteiros..... | 2:010\$000 | 29:880\$000 |
| 30 | | | |
| | CORPO DE MARINHEIROS NACIONAES | | |
| 3 | Sargentos-ajudantes..... | 2:190\$000 | |
| 11 | Primeiros sargentos..... | 6:387\$500 | |
| 12 | Segundos ditos..... | 4:380\$000 | |
| 2 | Forrieis..... | 456\$000 | |
| 37 | Cabos..... | 6:752\$500 | |
| 79 | Marinheiros de 1ª classe..... | 11:524\$000 | |
| 73 | Ditos de 2ª classe..... | 9:592\$000 | |
| 4 | Ditos de 3ª classe..... | 440\$000 | |
| 32 | Grumetes..... | 3:504\$000 | 45:226\$000 |
| 286 | | | |
| | CORPO DE INFANTARIA DE MARINHA | | |
| 2 | Sargentos-ajudantes..... | 1:160\$000 | |
| 12 | Primeiros sargentos..... | 5:175\$000 | |
| 17 | Segundos ditos..... | 6:205\$000 | |
| 18 | Cabos..... | 3:285\$000 | |
| 38 | Soldados..... | 3:407\$000 | |
| 6 | Musicos..... | 1:370\$000 | |
| 1 | Tambor..... | 137\$500 | |
| 1 | Corneta..... | 137\$500 | 21:537\$000 |
| 381 | | | |
| | DIVERSAS CLASSES | | |
| | FOGUISTAS | | |
| 6 | Cabos-foguistas..... | 4:400\$000 | |
| 7 | Foguistas de 1ª classe..... | 7:580\$000 | |
| 4 | Ditos de 2ª classe..... | 3:520\$000 | |
| 6 | Ditos de 3ª classe..... | 3:120\$000 | 18:620\$000 |
| 404 | | | |
| | PHAROLEIROS | | |
| 1 | Pharoleiro..... | 720\$000 | |
| 405 | | 19:340\$000 | 102:243\$000 |

| NÚMERO DO PESSOAL | CORPOS E CLASSES | FIXADA PARA O EXERCÍCIO DE 1903 | |
|-------------------|--|---------------------------------|----------------------------|
| | | Parcial | Total |
| | Transportes..... | 19:340\$000 | 102:243\$000 |
| | REMADORES | | |
| 2 | Patrões..... | 3:894\$000 | 23:234\$000 |
| 407 | Para o pessoal do corte de fardamento..... | | 125:477\$000 1:000\$000 |
| | MATERIAL | | 126:477\$000 |
| | Para fardamentos..... | | 1:000\$000 127:477\$000 |

TABELLA N. 20

Armamento e equipamento

| NATUREZA DA DESPEZA | FIXADA PARA O EXERCICIO DE 1903 |
|--|--|
| Para os navios e estabelecimentos de Marinha, etc..... | 76:950\$000 |
| | |

TABELLA N. 21

Munições de bocca

| NUMERO DAS RAÇÕES | CLASSIFICAÇÃO DA DESPEZA | FIXADA PARA O EXERCÍCIO DE 1903 | |
|-------------------|---|---------------------------------|----------------|
| PESSOAL | | | |
| Etapas : | | | |
| 5244,5 | Etapas a que toem direito os officiaes do corpo da Armada e das classes annexas, etc., a 1\$400 em 365 dias..... | 2.679:939\$500 | |
| 315 | Ditas, idem, idem, aos officiaes reformados e outros quando em actividade, a 1\$400 em 365 dias..... | 160:965\$000 | |
| | | 2.840:904\$500 | |
| | Abate-se o valor de 675 etapas relativas aos officiaes que são muniçados com ração de porão. | 344:925\$000 | 2.495:979\$500 |
| Rações : | | | |
| 9219 | Rações para o pessoal embarcado nos navios e embarcações miudas e pessoal dos estabelecimentos de marinha e que tem direito a ração a 1\$400 em 365 dias..... | 4.701:909\$000 | |
| | Para attender á differença de 130 rações para os aspirantes, a 425 réis em 365 dias..... | 20:106\$250 | |
| | Idem idem entre o valor da ração e o termo médio das dietas..... | 301:425\$000 | |
| | | 5.032:200\$250 | |
| | Abate-se | 2.032:381\$504 | 2.999:818\$746 |
| | | | 5.495:798\$246 |
| | Differença para menos pela Lei n. 957 de 30 de Dezembro de 1902..... | | 600\$000 |
| | | | 5.495:198\$246 |

Calculo da tabella — *Munições de bocca*

| NUMERO DO PESSOAL | NATUREZA DA DESPEZA | FIXADA PARA O EXERCICIO DE 1903 |
|-------------------|---|---------------------------------|
| PESSOAL | | |
| Etapas : | | |
| 28 | Etapas para 2 almirantes a 1\$400 em 365 dias..... | 14:308\$000 |
| 36 | » » 3 vice-almirantes idem idem..... | 18:396\$000 |
| 120 | » » 12 contra-almirantes idem idem..... | 61:320\$000 |
| 240 | » » 30 capitães de mar e guerra idem idem..... | 122:640\$000 |
| 406 | » » 58 ditos de fragata i lem idem..... | 207:466\$000 |
| 5559,5 744 | » » 124 ditos tenentes idem..... | 380:184\$000 |
| 1145 | » » 229 1 ^{os} tenentes idem..... | 585:095\$000 |
| 1201,5 | » » 267 2 ^{os} tenentes idem..... | 618:966\$500 |
| 1324 | » » os guardas-marinha idem..... | 676:564\$000 |
| 315 | » para officiaes reformados e outros quando em actividade, a 1\$400 em 365 dias... | 160:965\$000 |
| | | 2.840:904\$500 |
| Rações : | | |
| 11 | Rações para o patrão e marinheiros do Commissariado Geral da Armada, a 1\$400 em 365 dias..... | 5:621\$000 |
| 10 | Ditas para o commandante, 2 ^o commandante, ajudante, secretario, cirurgião e commissario do estado maior do Corpo de Marinheiros Nacionaes, a 1\$400 em 365 dias..... | 5:110\$000 |
| 238 | Ditas idem para os inferiores do estado menor do dito corpo, idem..... | 121:618\$000 |
| 2506 | Ditas idem para os officiaes, inferiores e praças das companhias do mesmo corpo, idem .. | 1.280:566\$000 |
| 101 | Ditas idem para o official, inferiores e praças da companhia do corpo de marinheiros de Matto Grosso, a 1\$400 em 365 dias..... | 51:611\$000 |
| 52 | Ditas para os commandantes, immediatos, officiaes, commissarios, feis, escreventes, mestres, 1 ^{os} sargentos, instructores, cabos e marinheiros de 1 ^a classe das quatro escolas de 1 ^a categoria, a 1\$400 em 365 dias..... | 26:572\$000 |
| 33 | Ditas para os commandantes, immediatos, commissarios, feis, escreventes, mestres, 2 ^{os} sargentos, cabos e marinheiros de 1 ^a classe das tres escolas de aprendizes marinheiros de 2 ^a categoria, a 1\$400 em 365 dias..... | 16:863\$000 |
| 27 | Ditas idem aos commandantes, immediatos, commissarios, feis, mestre, 2 ^o sargento, cabos e marinheiros de 1 ^a classe das escolas de aprendizes marinheiros de 3 ^a categoria, a 1\$400 em 365 dias..... | 13:797\$000 |
| 1500 | Ditas para os aprendizes das escolas de aprendizes marinheiros desta Capital e das dos Estados, a 1\$400 em 365 dias..... | 766:500\$000 |
| 8 | Ditas para o commandante, major, ajudante, secretario, cirurgião, commissario e official do presidio do estado maior do corpo de infantaria de marinha..... | 4:088\$000 |
| 36 | Ditas para o sargento ajudante, fiel, escrevente, enfermeiro, musicos corneta-mór e carcereiro do estado menor do dito corpo, a 1\$400 em 365 dias..... | 18:396\$000 |
| 484 | Ditas para os officiaes, inferiores, praças e remadores do dito corpo, a 1\$400 em 365 dias..... | 247:324\$000 |
| 164 | Ditas para o pessoal dos diques e mortonas, do serviço geral e de machina do serviço do arsenal da Capital..... | 83:804\$000 |
| 60 | Ditas para os patrões e marinheiros das patromorias dos arsenaes de marinha dos Estados do Pará e Matto Grosso, a 1\$400 em 365 dias..... | 30:600\$000 |
| 16 | Ditas para os machinistas e foguistas dos ditos arsenaes, a 1\$400 em 365 dias..... | 8:176\$000 |
| 35 | Ditas para os patrões, machinistas, foguistas, carvoeiros, marinheiros, cozinheiro do soccorro naval da capitania do porto do Rio de Janeiro, a 1\$400 em 365 dias..... | 17:885\$000 |
| 18 | Ditas ao patrão, sota-patrão e remadores da delegacia e praticagem de São João da Barra, a 1\$400 em 365 dias..... | 9:198\$000 |
| 175 | Ditas aos patrões, remadores, machinistas e foguistas ao serviço das capitancias dos Estados, a 1\$400 em 365 dias..... | 89:425\$000 |
| 2785 | Ditas nos officiaes da Armada, classes annexas e outros, embarcados nos differentes navios, conforme a lotação actual enviada pelo quartel general da Armada, a 1\$400 em 365 dias e aos que se acham em outras commissões com direito á ração..... | 1.423:135\$000 |
| 66 | Ditas para o medico do dia, chefe de pharmacia, pharmaceuticos, alumnos pensionistas, officiaes de pharmacia, enfermeiros, almoxarife, fiel, porteiro, ajudante, cozinheiro, ajudante, serventes e remadores do hospital de marinha da Capital, a 1\$400 em 365 dias..... | 33:726\$000 |
| 23 | Ditas para o pessoal da enfermaria de beribericos em Copacabana, a 1\$400 em 365 dias.. | 11:753\$000 |
| 35 | Ditas para os cirurgiões, enfermeiros, pharmaceutico, cozinheiro e serventes das enfermarias dos Estados, a 1\$400 em 365 dias..... | 17:885\$000 |
| 29 | Ditas para o pessoal dos pharões de Cabo Frio, Ilha Rasa, São Thomé, São João da Barra, Castelhanos e Ilha de Sant'Anna, no Rio de Janeiro, a 1\$400 em 365 dias.. | 14:819\$000 |
| 2 | Ditas para o pessoal do pharol de Macció, no Estado das Alagôas, a 1\$400 em 365 dias.. | 1:022\$000 |
| 28 | Ditas para o pessoal dos pharões dos Abrolhos, da Barra, do Morro de São Paulo, Itapoásinho, Forte de São Marcello, Forte de Santa Maria, de Belmonte, Ilha do Frade e Porto Seguro, na Bahia, a 1\$400 em 365 dias..... | 14:308\$000 |
| 2 | Ditas para o pessoal do pharolete da Correnteza, no Amazonas, a 1\$400 em 365 dias... | 1:022\$000 |
| 8444 | | 4.314:884\$000 |
| | | 2.840:904\$500 |

| NUMERO DO PESSOAL | NATUREZA DA DESPEZA | FIXADA PARA O EXERCICIO DE 1903 | |
|-------------------|---|---------------------------------|----------------|
| | Transportes..... | 4.314:884\$000 | 2.840:904\$500 |
| 8444 | | | |
| 6 | Rações para o pessoal dos pharões de Mucuripe, Aracaty e Camocim, no Ceará, a 1\$400 em 365 dias..... | 3:066\$000 | |
| 9 | Ditas idem idem de Santa Luzia, Ilha do Francez, Ponta da Rapoza e Rio Doce, no Espirito Santo, a 1\$400 em 365 dias..... | 4:599\$000 | |
| 14 | Ditas para o pessoal dos pharões de Itacolomy, São Marcos, São João, Sant'Anna, Alcantara e da Barra, no Maranhão, a 1\$400 em 365 dias..... | 7:154\$000 | |
| 15 | Ditas para o pessoal dos pharões da Barra, de Olinda, das Roccas, de Tamandaré e Santo Agostinho, em Pernambuco, a 1\$400 em 365 dias..... | 7:665\$000 | |
| 65 | Ditas para o pessoal dos pharões e pharoletes das Salinas, do Arrozal, de Mandohy, da Ilha do Camelaço, de Boussú, de Cotijuba, do Chapéo Virado, da Ilha do Capim, de Collares, do Baillique, de Macapá, de Soure, de Joannes, de Gurupy, de Simão Grande, de Canajo, da Ilha do Machadinho, Ilha das Flechas, da Barca pharol de Tatuoca e de Taipú, no Pará, a 1\$400 em 365 dias..... | 33:215\$000 | |
| 5 | Ditas para o pessoal dos pharões das Conchas e da Fortaleza, no Paraná, a 1\$400 em 365 dias..... | 2:555\$000 | |
| 3 | Ditas para o pessoal do pharol da Pedra Secca, na Parahyba, a 1\$400 em 365 dias..... | 1:533\$000 | |
| 17 | Ditas para o pessoal dos pharões da Barra, do Estreito, do Capão da Marca, de Bojuru, de Christovão Pereira, de Itapoan e das Mostardas, no Rio Grande do Sul, a 1\$400 em 365 dias..... | 8:687\$000 | |
| 9 | Ditas para o pessoal dos pharões dos Santos Reis Magos, de Macau, de Mossoró e da Ponta do Mel, no Rio Grande do Norte, a 1\$400 em 365 dias..... | 4:599\$000 | |
| 25 | Ditas para o pessoal dos pharões e pharoletes dos Naufragados, do Arvoredo, de Anhatomerim, Imbituba, de João Dias, de Santa Martha Grande, Ilha da Paz e de Itajaly, em Santa Catharina, a 1\$400 em 365 dias..... | 12:775\$000 | |
| 13 | Ditas para o pessoal dos pharões da Moela, Ilha do Bom Abrigo e São Sebastião, em São Paulo, a 1\$400 em 365 dias..... | 6:643\$000 | |
| 7 | Ditas para o pessoal dos pharões de Aracajú, de São Francisco do Norte e do Rio Real, em Sergipe, a 1\$400 em 365 dias..... | 3:577\$000 | |
| 2 | Ditas para o pessoal do pharol da Pedra do Sal, no Piauhy, a 1\$400 em 365 dias..... | 1:022\$000 | |
| 48 | Ditas para o porteiro, continuos, serventes, cozinheiro, ajudante do cozinheiro, roupeiro e seu ajudante, copeiros e despenseiros da Escola Naval, a 1\$400 em 365 dias... | 24:528\$000 | |
| 130 | Ditas para os aspirantes da dita escola, a 1\$400..... | 66:430\$000 | |
| 407 | Para a diferença de 130 rações para os aspirantes, a \$425 em 365 dias..... | 20:166\$250 | |
| | Rações para as praças invalidas, a 1\$400 em 365 dias, quando abonadas em generos, e a 1\$000, quando abonadas em dinheiro..... | 207:977\$000 | |
| 9219 | | 301:125\$000 | 5.032:200\$250 |
| | Para attender á diferença entre o valor da ração e o termo médio das dietas.... | | 7.873:104\$750 |
| | Abate-se o valor de 675 etapas relativas aos officiaes que são municiaados com ração de porção..... | | 314:925\$000 |
| | | | 7.528:179\$750 |
| | | | 2.032:351\$504 |
| | Abate-se..... | | 5.495:798\$246 |
| | | | 600\$000 |
| | Diferença para menos em virtude da Lei n. 057 de 30 de Dezembro de 1902..... | | 5.495:198\$246 |

TABELLA N. 22

Munições navaes

| NATUREZA DA DESPEZA | FIXADA PARA O EXERCICIO DE 1903 |
|--|--|
| Para aquisição de artigos de sobressalentes para os navios, corpos e estabelecimentos, inclusive repartições de marinha..... | 1.150:000\$000 |
| Para instalação da iluminação a gaz na Escola de aprendizes marinheiros da Bahia..... | 3:000\$000 |
| Para agua e luz na patromoria da Capitania do mesmo Estado..... | 300\$000 |
| | 1.153:300\$000 |

TABELLA N. 23

Material de construcção naval

| NATUREZA DA DESPEZA | FIXADA PARA O EXERCICIO DE 1905 |
|---|--|
| PESSOAL | |
| Para salarios do pessoal empregado no movimento das madeiras..... | 42:000\$000 |
| MATERIAL | |
| Com concertos de navios e embarcações miudas, aquisição de lanchas, escaleres, machinas, caldeiras, ferramentas, material para torpedos e concertos de machinas e de caldeiras, portas dos diques e cabreas, etc..... | 738:000\$000 |
| Para novo material destinado á barra do Rio Grande do Sul..... | 200:000\$000 |
| Para aquisição de um rebocador ou lancha a vapor para o serviço da Capitania do Porto de Pernambuco..... | 100:000\$000 |
| Para compra de machinas, ferramentas para o Arsenal desta Capital, tres bombas para esgotamento dos diques, ma- | 350:000\$000 |
| chinas motoras, dynamos, caldeiras, quadros de distribuição electrica e do necessario para sua installação..... | 200:000\$000 |
| Acquisição de uma porta-caixão para o dique Guanabara..... | 75:000\$000 |
| Para conclusão das obras da mortona no Arsenal do Ladario..... | 1.675:000\$000 |

TABELLA N. 24

Obras

| NATUREZA DA DESPEZA | FIXADA PARA O EXERCICIO DE 1903 |
|--|--|
| Com os concertos de edificios, fortalezas e quartéis, aquisição do respectivo material e obras novas..... | 150:000\$000 |
| Para os reparos mais urgentes na Fortaleza de Willegaignon..... | 120:000\$000 |
| Para construção da lavanderia, depositos de agua e esgotos na Escola de aprendizes marinheiros do Estado de Alagoas..... | 10:000\$000 |
| Para conclusão do Quartel de Infantaria de Marinha..... | 200:000\$000 |
| Para os reparos mais urgentes de que carece a dóca do Arsenal de Marinha da Bahia, na parte dependente deste Ministerio..... | 30:000\$000 |
| | 510:000\$000 |

TABELLA N. 25

Combustivel

| NATUREZA DA DESPEZA | FIXADA PARA O EXERCICIO DE 1903 |
|---|--|
| Para os navios e estabelecimentos de marinha..... | 900:000\$000 |
| | |

TABELLA N. 26

Fretes, passagens, ajudas de custo e commissões de saques

| NATUREZA DA DESPEZA | FIXADA PARA O EXERCICIO DE 1903 |
|---|--|
| PESSOAL | |
| Para passagens de officiaes e praças, ajudas de custo e commissões de saques..... | 170:000\$000 |
| MATERIAL | |
| Para fretes, encaixotamentos e seguros..... | 50:000\$000 |
| | <hr/> 220:000\$000 |

TABELLA N. 27

Eventuaes

| NATUREZA DA DESPEZA | FIXADA PARA O EXERCICIO DE 1903 |
|---|--|
| PESSOAL. | |
| Para differenças de soldos, em virtude de lei, a officiaes reformados quando em actividade, enterros, gratificações por serviços extraordinarios, comprehendida a tomada de contas e outras despesas não previstas..... | 150:000\$000 |
| MATERIAL. | |
| Para tratamento de officiaes e praças fóra das enfermarias e outras despesas não previstas..... | 50:000\$000 |
| <hr/> 200:000\$000 | |

