

TABELLAS EXPLICATIVAS DO ORÇAMENTO DA DESPEZA

DO

MINISTERIO DO EXTERIOR

PARA O

EXERCICIO DE 1903

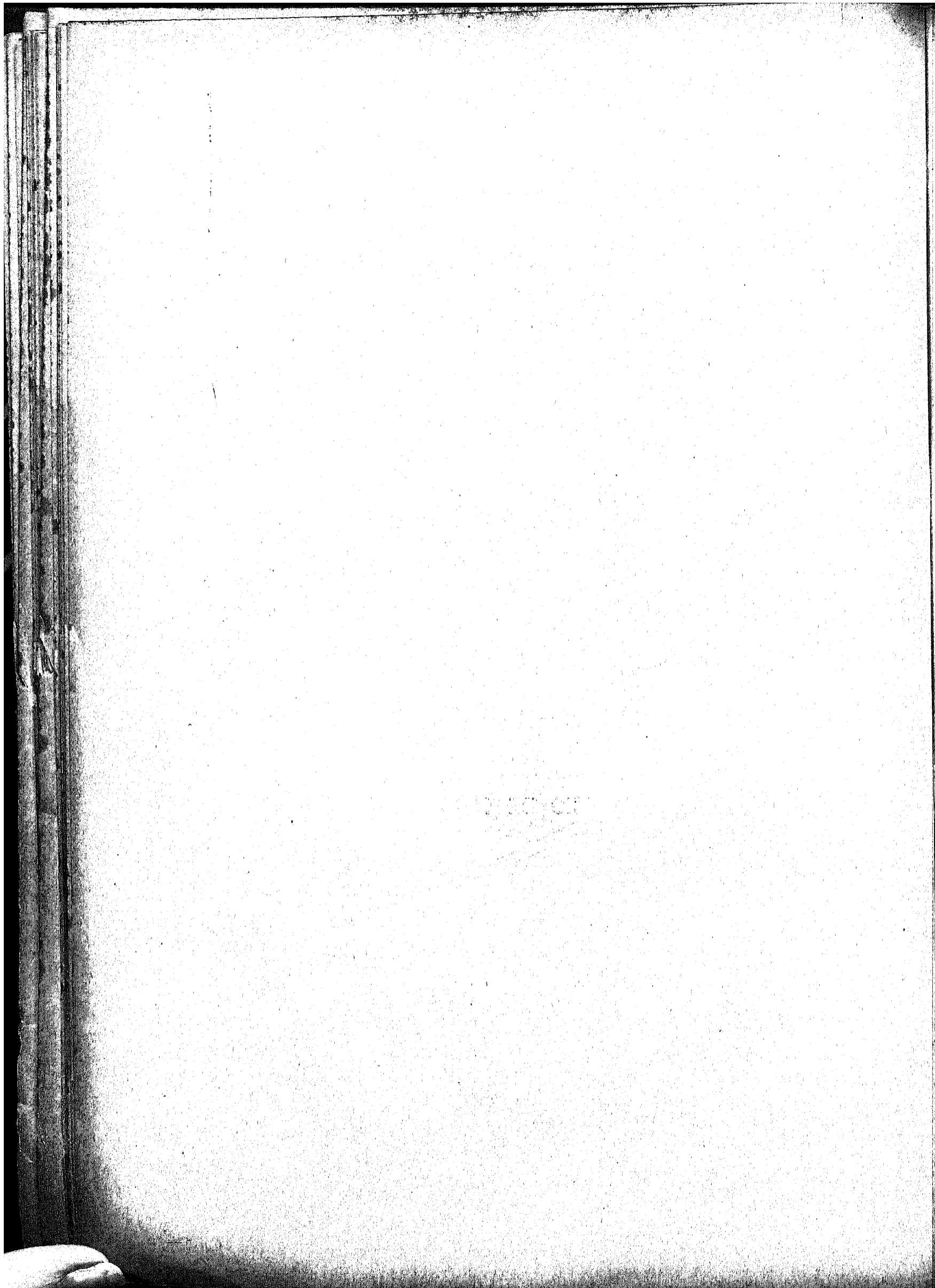

MINISTERIO DO EXTERIOR

TABELLAS EXPLICATIVAS DO ORÇAMENTO DA DESPEZA

PARA O

EXERCICIO DE 1903

Organisadas de accordo com a lei n. 957 de 30 de Dezembro de 1902



RIO DE JANEIRO
IMPRESA NACIONAL
1903

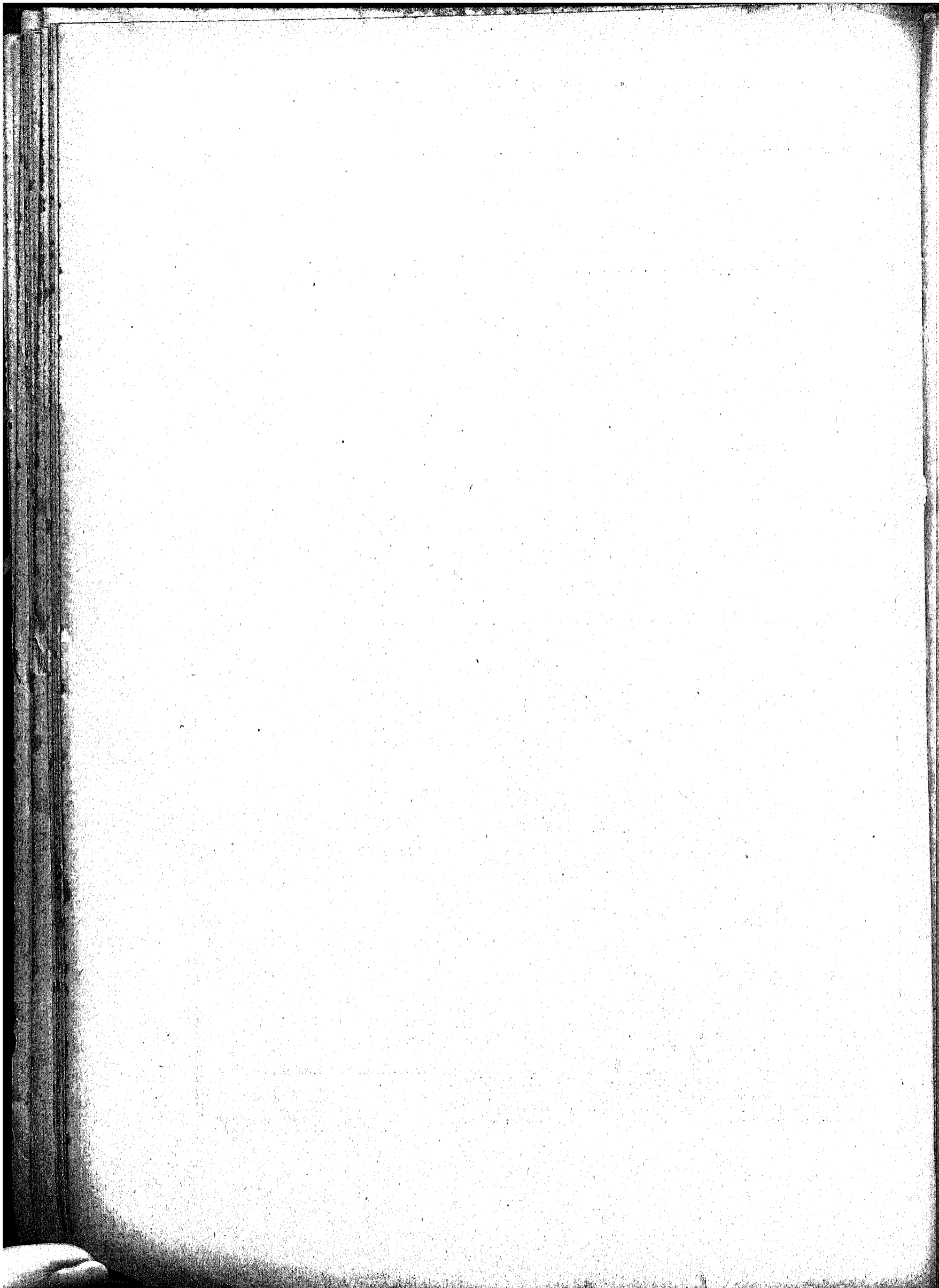

Tabellas explicativas do orçamento da despesa do Ministerio das Relações Exteriores para o exercicio de 1903

NATUREZA DA DESPEZA	LEGISLAÇÃO	VENCIMENTOS	SOMMAS	PAPEL
1. ^a (Papel-moeda)				
Secretaria de Estado				
PESSOAL				
Ministro de Estado.....	Ord.. Decr. n. 27 H de 1 de dez. de 1889.	24:000\$000		
	Rep.. Idem n. 1957 de 31 de jan. de 1895.	12:000\$000		
1 Director Geral.....	Ord.. Idem n. 291 de 29 de março de 1890.	6:000\$000		
	Grat.. Idem	5:000\$000		
	Rep.. Lei n. 957 de 30 de dezembro de 1902.....	3:000\$000		
4 Directores de Secção.....	Ord.. Decr. n. 291 de 29 de mar. de 1890.	19:200\$000		
	Grat.. Idem	9:600\$000		
4 Primeiros Officiaes.....	Ord.. Idem	15:200\$000		
	Grat.. Idem	4:800\$000		
4 Segundos Officiaes.....	Ord.. Idem	12:000\$000		
	Grat.. Idem	4:000\$000		
7 Amanuenses	Ord.. Idem	15:400\$000		
	Grat.. Idem	5:600\$000		
1 Archivista.....	Ord.. Idem n. 1121 de 5 de dez. de 1890..	4:000\$000		
	Grat.. Idem	2:000\$000		
1 Official de Gabinete.....	» Idem n. 1205 de 10 de jan. de 1893	2:400\$000		
	Rep.. Lei n. 957 de 30 de dezembro de 1902.....	2:000\$000		
1 Auxiliar da Directoria Geral.....	Grat.. Decr. n. 1205 de 10 de jan. de 1893.	1:200\$000		
1 Porteiro.....	Ord.. Idem n. 291 de 29 de março de 1890	2:200\$000		
	Grat.. Idem	800\$000		
1 Ajudante do porteiro.....	Ord.. Lei n. 266 de 24 de dez. de 1894..	1:600\$000		
	Grat.. Idem	800\$000		
2 Continuos.....	Ord.. Decr. n. 291 de 29 de março de 1890	2:400\$000		
	Grat.. Idem	800\$000		
2 Correios	Ord.. Idem	2:400\$000		
	Grat.. Idem	800\$000		
Para pagamento de duplicata de vencimentos por substituição.....		3:000\$000	162:200\$000	
MATERIAL				
1 — Objectos necessarios para o expediente. compra e concerto de moveis, aquisição de livros, almanaks, de collecção de leis e decisões do Governo, encadernações e assignaturas de jornaes.....			12:000\$000	
2 — Conservação do jardim, asseio da casa, salarios dos serventes, gratificação aos ordenanças, condução dos empregados em serviço, iluminação interna e externa e despesas miudas..			17:120\$000	
3 — Organização, revisão e impressão do relatório, publicação dos actos do Governo, do expediente e de quaesquer trabalhos officiaes.			25:000\$000	
4 — Fardamento para os correios.....			00\$000	216:920\$000

NATUREZA DA DESPEZA	LEGISLAÇÃO	VENCIMENTOS	SOMMAS	PAPEL
2.^a (Papel-moeda)				
Empregados em disponibilidade				
Para empregados em disponibilidade.....	Decr. n. 291 de 20 de março de 1890.....			70:000\$000
3.^a (Papel-moeda)				
Extraordinarias no interior				
Para diversos serviços extraordinarios no interior e despesas eventuaes inclusive 11:000\$ para telegraminas para o exterior.....				45:000\$000
4.^a (Papel-moeda)				
Commissões de limites				
Para commissões de limites.....				300:000\$000
5.^a (Ouro)				OURO
Legações e Consulados				
Estados Unidos da America				
1 Enviado Extraordinario e Ministro Plenipotenciario.....	Ord.. Lei n. 322 de 8 de nov. de 1895.. Grat. Idem.....	6:000\$000 4:000\$000		
1 1º Secretario de Legação.....	Rep.. Idem n. 560 de 31 de dez. de 1898. Ord.. Idem n. 322 de 8 de nov. de 1895. Grat. Idem.....	14:000\$000 3:000\$000 3:000\$000		
1 2º Dito.....	Ord.. Idem..... Grat. Idem.....	2:500\$000 2:500\$000		
1 Consul Geral em Nova-York.....	Ord.. Lei n. 957 de 30 de dez. de 1902. Grat. Idem.....	4:000\$000 8:000\$000		
1 Chanceller em Nova-York.....	Ord.. Decr. n. 997 B de 11 de nov. de 1890 Grat. Idem.....	2:000\$000 2:000\$000	51:000\$000	
MATERIAL				
Aluguel da casa para a Chancellaria da Legação.....	Lei n. 322 de 8 de nov. de 1895..		2:000\$000	
Expediente da Legação.....	Idem n. 560 de 31 de dez. de 1898.		500\$000	53:500\$000
Perú				
1 Enviado Extraordinario e Ministro Plenipotenciario.....	Ord.. Lei n. 322 de 8 de nov. de 1895.. Grat. Idem.....	6:000\$000 4:000\$000		
1 1º Secretario de Legação.....	Rep.. Idem n. 560 de 31 de dez. de 1898. Ord.. Idem n. 322 de 8 de nov. de 1895. Grat. Idem.....	6:000\$000 3:000\$000 3:000\$000		
1 Consul Geral em Iquitos.....	Ord.. Idem n. 560 de 31 de dez. de 1898. Grat. Idem.....	2:500\$000 4:500\$000	29:000\$000	
			29:000\$000	53:500\$000

NATUREZA DA DESPEZA	LEGISLAÇÃO	VENCIMENTOS	SOMMAS	OURO
Transporte.....			29:000\$000	53:500\$000
MATERIAL				
Aluguel da casa para a Chancellaria da Legação.....	Lei n. 322 de 8 de nov. de 1895..		2:000\$000	
Expediente da Legação.....	Idem n. 560 de 31 de dez. de 1898.		500\$000	31:500\$000
Chile				
1 Enviado Extraordinario e Ministro Plenipotenciario.....	Ord.. Lei n. 322 de 8 de nov. de 1895..	6:000\$000		
	Grat.. Idem.....	4:000\$000		
	Rep.. Idem n. 560 de 31 de dez. de 1898.	12:000\$000		
1 1º Secretario de Legação.....	Ord.. Lei n. 322 de 8 de nov. de 1895.	3:000\$000		
	Grat.. Idem.....	3:000\$000		
1 Consul em Valparaizo.....	Ord.. Lei n. 957 de 30 de dez. de 1902.	2:500\$000		
	Grat.. Idem.....	4:500\$000	35:000\$000	
MATERIAL				
Aluguel da casa para a Chancellaria da Legação.....	Lei n. 322 de 8 de nov. de 1895.		2:000\$000	
Expediente da Legação.....	Idem n. 560 de 31 de dez. de 1898.		500\$000	37:500\$000
Bolivia				
1 Enviado Extraordinario e Ministro Plenipotenciario.....	Ord.. Lei n. 322 de 8 de nov. de 1895..	6:000\$000		
	Grat.. Idem.....	4:000\$000		
	Rep.. Idem.....	6:000\$000		
1 1º Secretario de Legação.....	Ord.. Idem.....	3:000\$000		
	Grat.. Idem.....	3:000\$000	22:000\$000	
MATERIAL				
Aluguel da casa para a Chancellaria da Legação.....	Idem.....		2:000\$000	
Expediente da Legação.....	Idem n. 560 de 31 de dez. de 1898.		500\$000	24:500\$000
Republica Argentina				
1 Enviado Extraordinario e Ministro Plenipotenciario.....	Ord.. Lei n. 322 de 8 de nov. de 1895..	6:000\$000		
	Grat.. Idem.....	4:000\$000		
	Rep.. Idem n. 560 de 31 de dez. de 1898.	12:000\$000		
1 1º Secretario de Legação.....	Ord.. Lei n. 322 de 8 de nov. de 1895.	3:000\$000		
	Grat.. Idem.....	3:000\$000		
1 2º dito.....	Ord.. Idem.....	2:50 \$000		
	Rep.. Idem.....	2:500\$000		
1 Consul Geral em Buenos-Aires.....	Ord.. Idem n. 560 de 31 de dez de 1898.	3:000\$000		
	Grat.. Idem.....	7:000\$000		
1 Vice-Consul no Rosario.....	Grat.. Idem n. 322 de 8 de nov. de 1895.	4:000\$000		
1 Vice-Consul em Posadas.....	Grat.. Idem.....	4:000\$000	51:000\$000	
MATERIAL				
Aluguel da casa para a Chancellaria da Legação.....	Idem.....		2:000\$000	
Expediente da Legação.....	Idem n. 560 de 31 de dez. de 1898.		500\$000	53:500\$000
Republica Oriental do Uruguay				
1 Enviado Extraordinario e Ministro Plenipotenciario.....	Ord.. Lei n. 322 de 8 de nov. de 1895..	6:000\$000		
	Grat.. Idem.....	4:000\$000		
	Rep.. Idem n. 560 de 31 de dez. de 1898	12:000\$000		
1 1º Secretario de Legação.....	Ord.. Lei n. 322 de 8 de nov. de 1895.	3:000\$000		
	Grat.. Idem.....	3:000\$000		
1 2º dito.....	Ord.. Idem.....	2:500\$000		
	Rep.. Idem.....	2:500\$000	33:000\$000	200:500\$000

NATUREZA DA DESPEZA	LEGISLAÇÃO	VENCIMENTOS	SOMMAS	OURO
Transporte.....		33:000\$000		200:500\$000
1 Consul Geral em Montevidéo.....	Ord.. Lei n. 560 de 31 de dez. de 1898.	3:000\$000		
	Grat. Idem.....	7:000\$000		
1 Consul no Salto.....	Ord.. Idem.....	2:500\$000	50:000\$000	
	Grat. Idem.....	4:500\$000		
MATERIAL				
Aluguel da casa para a Chancellaria da Legação.....	Lei n. 322 de 8 de nov. de 1895..	2:000\$000		52:500\$000
Expediente da Legação.....	Idem n. 560 de 31 de dez. de 1898.	500\$000		
Paraguay				
1 Enviado Extraordinario e Ministro Plenipotenciario.....	Ord.. Lei n. 322 de 8 de nov. de 1895..	6:000\$000		
	Grat. Idem.....	4:000\$000		
	Rep.. Idem n. 560 de 31 de dez. de 1898.	6:000\$000		
1 1º Secretario de Legação.....	Ord.. Idem n. 322 de 8 de nov. de 1895.	3:000\$000		
	Grat. Idem.....	3:000\$000		
1 Vice-Consul em Assumpção.....	Grat. Idem n. 560 de 31 de dez. de 1898.	4:000\$000	26:000\$000	
MATERIAL				
Aluguel da casa para a Chancellaria da Legação.....	Idem n. 322 de 8 de nov. de 1895.	2:000\$000		28:500\$000
Expediente da Legação.....	Idem n. 560 de 31 de dez. de 1898.	500\$000		
Suissa				
1 Enviado Extraordinario e Ministro Plenipotenciario.....	Ord.. Lei n. 322 de 8 de nov. de 1895..	6:000\$000		
	Grat. Idem.....	4:000\$000		
	Rep.. Idem.....	6:000\$000		
1 2º Secretario de Legação.....	Ord.. Idem.....	2:500\$000		
	Grat. Idem.....	2:500\$000		
1 Consul em Genebra.....	Ord.. Lei n. 957 de 30 de dez. de 1902.	2:500\$000	23:000\$000	
	Grat. Idem.....	4:500\$000		
MATERIAL				
Aluguel da casa para a Chancellaria da Legação.....	Lei n. 322 de 8 de nov. de 1895.	2:000\$000		30:500\$000
Expediente da Legação.....	Idem n. 560 de 31 de dez. de 1898.	500\$000		
Gran-Bretanha e Hollanda				
1 Enviado Extraordinario e Ministro Plenipotenciario.....	Ord.. Lei n. 322 de 8 de nov. de 1895..	6:000\$000		
	Grat. Idem.....	4:000\$000		
	Rep.. Idem n. 560 de 31 de dez. de 1898.	14:000\$000		
1 1º Secretario de Legação.....	Ord.. Idem n. 322 de 8 de nov. de 1895.	3:000\$000		
	Grat. Idem.....	3:000\$000		
1 2º dito.....	Ord.. Idem.....	2:500\$000		
	Grat. Idem.....	2:500\$000		
1 Consul Geral em Liverpool.....	Ord.. Idem n. 560 de 31 de dez. de 1898.	3:000\$000		
	Grat. Idem.....	7:000\$000		
1 Dito em Londres.....	Ord.. Idem.....	2:500\$000		
	Grat. Idem.....	4:500\$000		
1 Dito em Cardiff.....	Ord.. Idem.....	2:500\$000		
	Grat. Idem.....	4:500\$000		
1 Dito em Southampton.....	Ord.. Idem n. 746 de 29 de dez. de 1900.	2:500\$000		
	Grat. Idem.....	4:500\$000		
1 Chancellor em Liverpool.....	Ord.. Decr. n. 997B de 11 de nov. de 1890	2:000\$000	70:000\$000	
	Grat. Idem.....	2:000\$000		
			70:000\$000	312:000\$000

NATUREZA DA DESPEZA	LEGISLAÇÃO	VENCIMENTOS	SOMMAS	OURO
Transporte.....			70:000\$000	312:000\$000
MATERIAL				
Aluguel de casa para a Chancellaria da Legação.	Lei n. 322 de 8 de nov. de 1895...		2:000\$000	73:500\$000
Expediente da Legação.....	Idem n. 560 de 31 de dez. de 1898.		1:500\$000	
França				
1 Enviado Extraordinario e Ministro Plenipotenciario.....	Ord.. Lei n. 322 de 8 de nov. de 1895..	6:000\$000	66:000\$000	
	Grat. Idem.....	4:000\$000		
	Rep.. Idem n. 560 de 31 de dez. de 1898.	14:000\$000		
1 1º Secretario de Legação.....	Ord.. Idem n. 322 de 8 de nov. de 1895..	3:000\$000		
	Grat. Idem.....	3:000\$000		
1 2º dito, idem.....	Ord.. Idem.....	2:500\$000		
	Grat. Idem.....	2:500\$000		
1 Consul Geral no Havre.....	Ord.. Idem n. 560 de 31 de dez. de 1898.	3:000\$000		
	Grat. Idem.....	7:000\$000		
1 Dito em Pariz.....	Ord.. Idem.....	2:500\$000		
	Grat. Idem.....	4:500\$000		
1 Dito em Marselha.....	Ord.. Idem.....	2:500\$000		
	Grat. Idem.....	4:500\$000		
1 Dito em Bordéos.....	Ord.. Idem.....	2:500\$000		
	Grat. Idem.....	4:500\$000		
MATERIAL				
Aluguel da casa para a Chancellaria da Legação.	Idem n. 322 de 8 de nov. de 1895.		2:000\$000	70:000\$000
Expediente da Legação.....	Idem n. 560 de 31 de dez. de 1898.		2:000\$000	
Santa Sé				
1 Enviado Extraordinario e Ministro Plenipotenciario.....	Ord.. Lei n. 322 de 8 de nov. de 1895..	6:000\$000	21:000\$000	
	Grat. Idem.....	4:000\$000		
	Rep.. Idem n. 560 de 31 de dez. de 1898.	6:000\$000		
1 2º Secretario de Legação.....	Ord.. Idem n. 322 de 8 de nov. de 1895.	2:500\$000		
	Grat. Idem.....	2:500\$000		
MATERIAL				
Aluguel da casa para a Chancellaria da Legação.	Idem.....		2:000\$000	23:500\$000
Expediente da Legação.....	Idem n. 560 de 31 de dez. de 1898.		500\$000	
Portugal				
1 Enviado Extraordinario e Ministro Plenipotenciario.....	Ord.. Lei n. 322 de 8 de nov. de 1895..	6:000\$000	54:000\$000	
	Grat. Idem.....	4:000\$000		
	Rep.. Idem n. 560 de 31 de dez. de 1898.	12:000\$000		
1 1º Secretario de Legação.....	Ord.. Idem n. 322 de 8 de nov. de 1895.	3:000\$000		
	Grat. Idem.....	3:000\$000		
1 2º dito.....	Ord.. Idem.....	2:500\$000		
	Rep.. Idem.....	2:500\$000		
1 Consul Geral em Lisboa.....	Ord.. Idem n. 560 de 31 de dez. de 1898.	3:000\$000		
	Grat. Idem.....	7:000\$000		
1 Consul no Porto.....	Ord.. Idem.....	2:500\$000		
	Grat. Idem.....	4:500\$000		
1 Chanceller em Lisboa.....	Ord.. Decr. n. 997 B de 11 de nov. de 1890.	2:000\$000		
	Grat. Idem.....	2:000\$000		

NATUREZA DA DESPEZA	LEGISLAÇÃO	VENCIMENTOS	SOMMAS	OURO		
Transporte.....			54:000\$000	479:000\$000		
MATERIAL						
Aluguel da casa para a Chancellaria da Legação.	Lei n. 322 de 8 de nov. de 1895.		2:000\$000	57:000\$000		
Expediente da Legação.....	Idem n. 560 de 31 de dez. de 1898.		1:000\$000			
Imperio Allemão						
1 Enviado Extraordinario e Ministro Plenipotenciario.....	Ord.. Lei n. 322 de 8 de nov. de 1895..	6:000\$000	51:000\$000			
	Grat. Idem.....	4:000\$000				
	Rep.. Idem n. 560 de 31 de dez. de 1898.	12:000\$000				
1 1º Secretario de Legação.....	Ord.. Idem n. 322 de 8 de nov. de 1895.	3:000\$000				
	Grat. Idem.....	3:000\$000				
1 2º dito.....	Ord.. Idem.....	2:500\$000				
	Grat. Idem.....	2:500\$000				
1 Consul Geral em Hamburgo.....	Ord.. Idem n. 560 de 31 de dez. de 1898.	3:000\$000				
	Grat. Idem.....	7:000\$000				
1 Vice-Consul em Bremen.....	» Idem n. 322 de 8 de nov. de 1895.	4:000\$000				
1 Chanceller em Hamburgo.....	Ord.. Decr. n. 997 B de 11 de nov. de 1890	2:000\$000				
	Grat. Idem.....	2:000\$000				
MATERIAL						
Aluguel da casa para a Chancellaria da Legação.	Lei n. 322 de 8 de nov. de 1895.				2:000\$000	53:500\$000
Expediente da Legação.....	Idem n. 560 de 31 de dez. de 1898.		500\$000			
Belgica						
1 Enviado Extraordinario e Ministro Plenipotenciario.....	Ord.. Lei n. 322 de 8 de nov. de 1895..	6:000\$000	28:000\$000			
	Grat. Idem.....	4:000\$000				
	Rep.. Idem n. 560 de 31 de dez. de 1898.	6:000\$000				
1 2º Secretario de Legação.....	Ord.. Idem n. 322 de 8 de nov. de 1895.	2:500\$000				
	Grat. Idem.....	2:500\$000				
1 Consul em Antuerpia.....	Ord.. Idem n. 560 de 31 de dez. de 1898.	2:500\$000				
	Grat. Idem.....	4:500\$000				
MATERIAL						
Aluguel da casa para a Chancellaria da Legação.	Idem n. 322 de 8 de nov. de 1895.				2:000\$000	30:500\$000
Expediente da Legação.....	Idem n. 560 de 31 de dez. de 1898.				500\$000	
Austria-Hungria						
1 Enviado Extraordinario e Ministro Plenipotenciario.....	Ord.. Lei n. 322 de 8 de nov. de 1895..	6:000\$000	27:000\$000			
	Grat. Idem.....	4:000\$000				
	Rep.. Idem n. 560 de 31 de dez. de 1898.	10:000\$000				
1 Consul em Trieste.....	Ord.. Idem n. 834 de 30 de dez. de 1901.	2:500\$000				
	Grat. Idem.....	4:500\$000				
MATERIAL						
Aluguel da casa para a Chancellaria da Legação.	Idem n. 322 de 8 de nov. de 1895.		2:000\$000	29:500\$000		
Expediente da Legação.....	Idem n. 560 de 31 de dez. de 1898.		500\$000			
				649:500\$000		

NATUREZA DA DESPEZA	LEGISLAÇÃO	VENCIMENTOS	SOMMAS	OURO
Transporte.....				649:500\$000
Russia				
1 Enviado Extraordinario e Ministro Plenipotenciario.....	Ord.. Lei n. 322 de 8 de nov. de 1895..	6:000\$000		
	Grat. Idem.....	4:000\$000		
	Rep.. Idem n. 560 de 31 de dez. de 1898.	10:000\$000		
1 2º Secretario de Legação.....	Ord.. Idem n. 322 de 8 de nov. de 1895.	2:500\$000	25:000\$000	
	Grat. Idem.....	2:500\$000		
MATERIAL				
Aluguel da casa para a Chancellaria da Legação.....	Idem.....		2:000\$000	
Expediente da Legação.....	Idem n. 560 de 31 de dez. de 1898.		500\$000	27:500\$000
Italia				
1 Enviado Extraordinario e Ministro Plenipotenciario.....	Ord.. Lei n. 322 de 8 de nov. de 1895...	6:000\$000		
	Grat. Idem.....	4:000\$000		
	Rep.. Idem n. 560 de 31 de dez. de 1898.	12:000\$000		
1 1º Secretario de Legação.....	Ord.. Idem n. 322 de 8 de nov. de 1895.	3:000\$000		
	Grat. Idem.....	3:000\$000		
1 2º dito.....	Ord.. Idem.....	2:500\$000		
	Grat. Idem.....	2:500\$000		
1 Consul Geral em Genova.....	Ord.. Idem n. 560 de 31 de dez. de 1898.	3:000\$000		
	Grat. Idem.....	7:000\$000		
1 Chanceller em Genova.....	Ord.. Decr. n. 997 B de 11 de nov. de 1890	2:000\$000		
	Grat. Idem.....	2:000\$000		
1 Consul em Napoles.....	Ord.. Lei n. 957 de 30 de dez. de 1902.	2:500\$000	54:000\$000	
	Grat. Idem.....	4:500\$000		
MATERIAL				
Aluguel da casa para a Chancellaria da Legação.....	Lei n. 322 de 8 de nov. de 1895.		2:000\$000	
Expediente da Legação.....	Idem n. 560 de 31 de dez. de 1898.		500\$000	56:500\$000
Hespanha				
1 Enviado Extraordinario e Ministro Plenipotenciario.....	Ord.. Lei n. 322 de 8 de nov. de 1895..	6:000\$000		
	Grat. Idem.....	4:000\$000		
	Rep.. Idem n. 560 de 31 de dez. de 1898.	6:000\$000		
1 2º Secretario de Legação.....	Ord.. Idem n. 322 de 8 de nov. de 1895.	2:500\$000		
	Grat. Idem.....	2:500\$000		
1 Consul em Barcelona.....	Ord.. Idem n. 560 de 31 de dez. de 1898.	2:500\$000	28:000\$000	
	Grat. Idem.....	4:500\$000		
MATERIAL				
Aluguel da casa para a Chancellaria da Legação.....	Idem n. 322 de 8 de nov. de 1895.		2:000\$000	
Expediente da Legação.....	Idem n. 560 de 31 de dez. de 1898.		500\$000	30:500\$000
Japão				
1 Encarregado de Negocios.....	Ord.. Lei n. 644 de 16 de nov. de 1899.	3:000\$000		
	Grat. Idem.....	3:000\$000		
	Rep.. Idem.....	8:000\$000	14:000\$000	
MATERIAL				
Aluguel de casa para a Chancellaria da Legação.....	Idem n. 322 de 8 de nov. de 1895.		2:000\$000	
Expediente da Legação.....	Idem n. 560 de 31 de dez. de 1898.		500\$000	16:500\$000
				780:500\$000

NATUREZA DA DESPEZA	LEGISLAÇÃO	VENCIMENTOS	SOMMAS	OURO
6. ^a (Ouro) Ajudas de custo				
Para ajudas de custo de nomeações, remoções, retiradas e expressos.....				80:000\$000
7. ^a (Ouro) Extraordinarias no exterior				
Para soccorros de brasileiros desvalidos e nau- fragos em paizes estrangeiros, telegrammas e outras despezas eventuaes.....				45:000\$000