

Arthur Dias

MINISTERIO DA FAZENDA

TABELLAS EXPLICATIVAS DO ORÇAMENTO DA DESPEZA PARA O EXERCICIO DE

1891

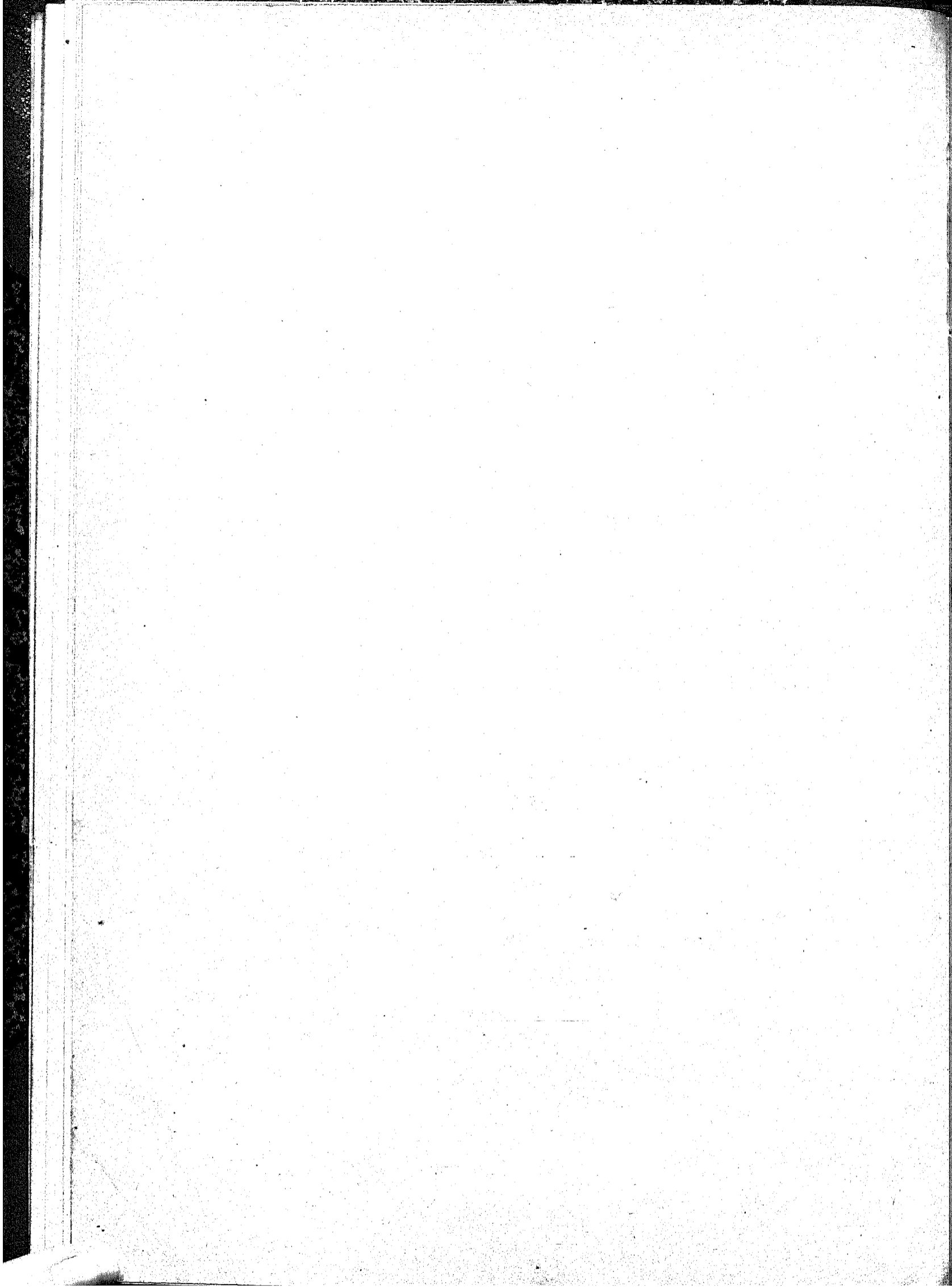

Despeza do Ministerio da Fazenda para o exercicio de 1891

1	Juros, amortização e mais despezas da divida externa.....	13.387:808\$000
2	Ditos idem dos emprestimos nacionaes de 1868, 1879 e 1889.....	9.038:805\$000
3	Ditos idem da divida interna fundada.....	18.332:891\$000
4	Ditos da divida inscripta não fundada.....	7:000\$000
5	Caixa de Amortização.....	225:200\$000
6	Pensionistas.....	2.412:201\$925
7	Aposentados.....	1.991:527\$404
8	Empregados de repartições e logares extinctos.....	88:135\$000
9	Thesouro Nacional.....	647:584\$666
10	Thesourarias de Fazenda.....	1.281:356\$600
11	Juizo dos Feitos da Fazenda.....	138:397\$500
12	Alfandegas.....	5.961:140\$022
13	Recebedoria da Capital Federal.....	379:143\$310
14	Mesas de Rendas e Collectorias.....	1.524:148\$000
15	Casa da Moeda e resgate do cobre.....	439:080\$000
16	Administração diamantina.....	14:200\$000
17	Dita e custeio das fazendas e despezas com os proprios nacionaes.....	38:854\$000
18	Imprensa Nacional e Diario Official.....	525:000\$000
19	Ajudas de custo.....	20:000\$000
20	Gratificações por serviços temporarios e extraordinarios.....	20:000\$000
21	Despezas eventuaes.....	100:000\$000
22	Juros diversos.....	350:000\$000
23	Ditos dos bilhetes do Thesouro.....	800:000\$000
24	Ditos dos titulos de renda emittidos para indemnização dos serviços de ingenuos.....	18:000\$000
25	Commissões e corretagens.....	60:000\$000
26	Juros do emprestimo do cofre de orphãos.....	600:000\$000
27	Ditos dos depositos das Caixas Economicas e Montes de Soccorro.....	1.000:000\$000
28	Obras.....	754:160\$000
29	Exercicios findos.....	800:000\$000
30	Adiantamento da garantia provincial de 2% ás estradas de ferro da Bahia e Pernambuco.....	450:000\$000
31	Reposições e restituções.....	90:000\$000
32	Secções de Estatistica Commercial annexas ás Associações Commerciaes.....	141:000\$000

61.636:233\$327

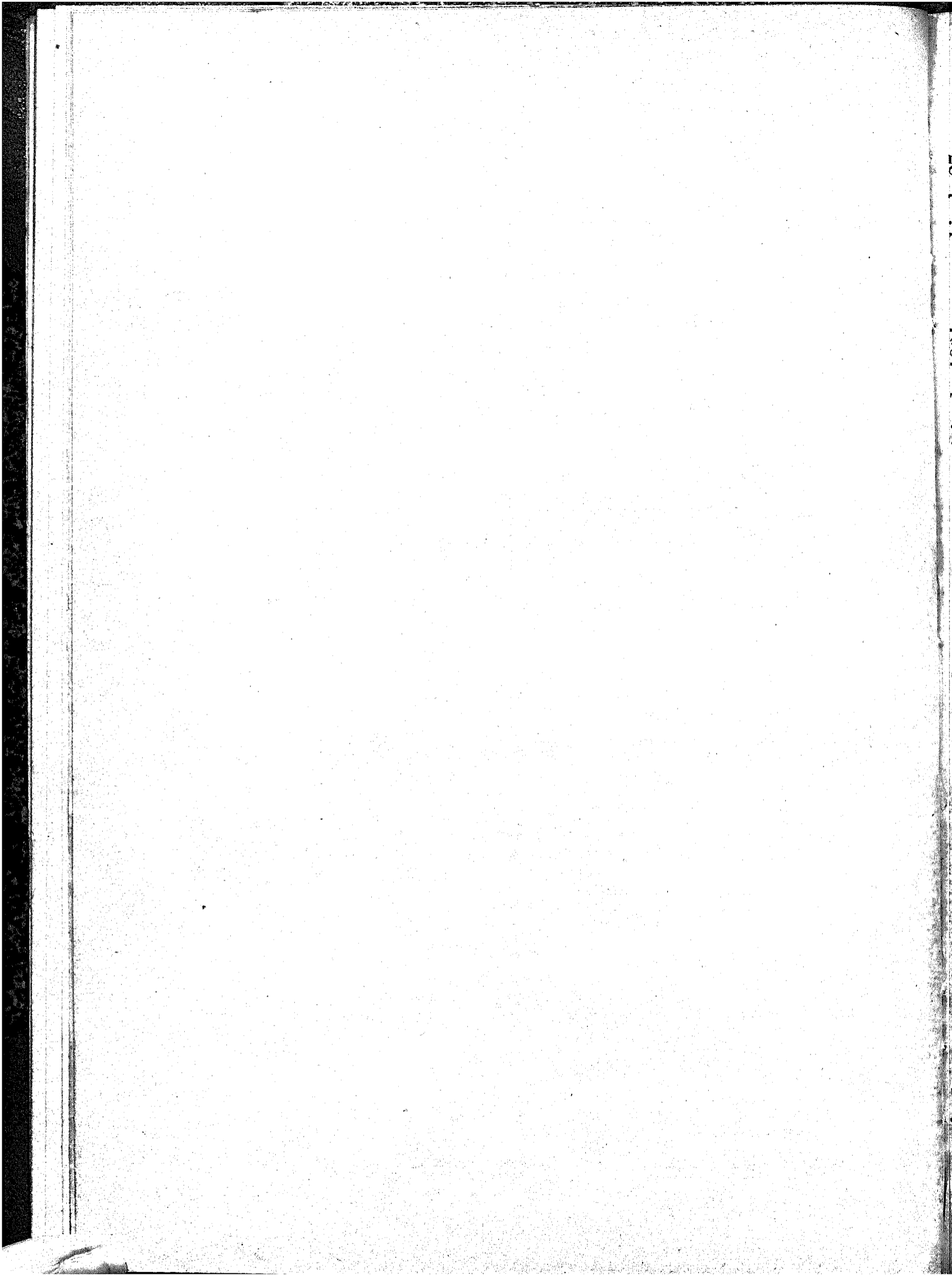

1. Juros, amortização e mais despesas da dívida externa para o exercício de 1891, ao cambio de 27

EMPRESTIMOS	JUROS				AMORTIZAÇÃO					TOTAL	
	TAXA SOBRE O CAPITAL CIRCULANTE	QUANTIA CORRESPONDENTE	COMMISSÕES	SOMMA	TAXA PARA A AMORTIZAÇÃO	QUANTIA CORRESPONDENTE	JUROS SOBRE O CAPITAL AMORTIZADO APPLICADO A CADA ANO DE AMORTIZAÇÃO	COMMISSÕES E CORRETTAGENS	SOMMA	EM DINHEIRO STERLING	EM MOEDA NACIONAL
De 1883 a vencer-se em 1922.....	4 ½ %	£ 191.187 0	£ 1.911	£ 193.098 0	1	£ 45.996	£ 15.795 0	£ 445	£ 62.236 0	£ 255.334 0	2.269.636\$000
De 1888 » 1925.....	4 ½ %	£ 280.390 10	£ 2.803	£ 283.193 10	1	£ 62.973	£ 2.988 0	£ 424	£ 66.385 0	£ 349.578 10	3.107.364\$000
De 1889 » 1945.....	4 %	£ 733.480 0	£ 7.934	£ 801.414 0	0,5	£ 99.155	£ 617	£ 99.802 0	£ 901.216 0	8.010.808\$000
		£ 1.265.057 10	£ 12.648	£ 1.277.705 10		£ 208.154	£ 18.783 0	£ 1.486	£ 229.423	£ 1.506.128 10	13.587.808\$000

Observação

A importancia hoje pedida é menor 5.760.209\$000 do que a votada para o exercício de 1889 em consequencia da extinção do emprestimo de 1863 e da conversão dos de 1865, 1871 e 1875 e 1886 com os quaes se despendia annualmente 11.952.707\$000 e outrosim de terem accrescido as sommas necessarias para o serviço de amortização do emprestimo de 1888, 231.630\$000, e amortização e juros do de 1889 cujas annuidades importam em 8.010.808\$000.

2. Juros e amortização dos empréstimos nacionaes de 1868, 1879 e 1889 contrahidos em virtude dos Decretos ns. 4244 de 15 de setembro de 1868, 7381 de 19 de julho de 1879 e 10.322 de 27 de agosto de 1889

Juros e amortização do de 1868.....	2.100:000\$000
Idem idem do de 1879.....	3.961:825\$000
Idem idem do de 1889.....	2.976:980\$000
	9.038:805\$000
Pagaveis nas seguintes estações :	
Na Capital Federal pela Caixa da Amortização.....	5.326:980\$000
Nas Thesourarias de Fazenda dos Estados :	
Da Bahia.....	9:382\$500
De Pernambuco.....	4:162\$500
Do Maranhão.....	8:707\$500
Do Pará.....	506\$250
De S. Paulo.....	4:252\$500
De S. Pedro.....	4:320\$000
Nas Agencias esta'lecidas em Londres, Paris e Lisboa.....	3.680:493\$750
	9.038:805\$000
<p>A differença para mais de 2.976:980\$000 entre o pedido ora feito e o fixado pela Lei n. 3397 de 24 de Novembro de 1888, procede do seguinte :</p> <p>917:500\$000 para a amortização e juros das apolices do empréstimo contrahido em virtude do Decreto n. 10.322 de 27 Agosto de 1889 e ainda em circulação, no valor de 18.350:000\$000 e 2.059:480\$000, para os juros relativos á quantia de 51.487:000\$000 das apolices do mesmo empréstimo existentes em deposito no Thesouro como garantia da emissão de varios Bancos.</p>	

3. Juros e amortização da dívida interna fundada

	JUROS	AMORTIZAÇÃO	TOTAL
Lei de 13 de novembro de 1827			
APOLICES DE 6 % CONVERTIDAS EM TITULOS DE 5 %			
Juros e amortização de 257.233:100\$000, que, juntos a 6.482:200\$000 das apolices pagas aos possuidores que não aceitaram a conversão, e também a somma de 75.959:800\$000, das que já passaram a vencer juros de 4 % nos termos do Decreto n. 823 A de 6 de Outubro de 1890, perfazem o capital de 339.675:100\$000 emitido até o presente.....	12.861:655\$000	2.572:331\$000	15.433:986\$000
Idem de 2:000\$000 a emitir, em virtude do Decreto n. 6818 de 1 de junho de 1878, para o resgate de acções da estrada de ferro de Baturité, e de 10:200\$000 para pagamento de reclamações brasileiras e portuguezas, de conformidade com a Resolução de 25 de setembro de 1840, na importância de.....	610\$000	122\$000	732\$000
	12.862:265\$000	2.572:453\$000	15.434:718\$000
APOLICES DE 5 %			
Rio de Janeiro.....	2.574:700\$000	514:940\$000	
Bahia.....	14:510\$000	2:902\$000	
Pernambuco.....	3:220\$000	644\$000	
Maranhão.....	1:820\$000	364\$000	
S. Pedro.....	3:980\$000	790\$000	
Goyaz.....	2:050\$000	410\$000	
Matto Grosso.....	7:820\$000	1:564\$000	
	2.608:100\$000	521:620\$000	
Juros e amortização do capital de 220:200\$000 das dividas lançadas no Grande Livro, e das que se inscreveram nos auxiliares do mesmo, e não pagas até hoje, sendo das primeiras 91:800\$000 e das segundas 128:400\$000.....	11:010\$000	2:202\$000	
	2.619:110\$000	523:822\$000	3.142:932\$000
APOLICES DE 4 %			
Rio de Janeiro — das que já existiam.....	4:784\$000	1:196\$000	5:980\$000
Convertidas pelo Decreto n. 823 A de 6 outubro de 1890.....	3.038:392\$000	759:598\$000	3.797:990\$000
	3.043:176\$000	760:794\$000	3.803:970\$000
RECAPITULAÇÃO			
Apolices de 5 % emitidas.....	15.469:755\$000	3.093:951\$000	18.563:706\$000
Ditas idem por emitir.....	11:620\$000	2:324\$000	13:944\$000
Ditas de 4 % emitidas e convertidas pelo Decreto 823 A.....	3.043:176\$000	760:794\$000	3.803:970\$000
	18.524:551\$000	3.857:069\$000	22.381:620\$000
O total acima pertence :			
a juros de apolices em circulação.....	18.321:271\$000		
a ditos das que se tem de emitir.....	11:620\$000		
à amortização.....	4.048:729\$000		22.381:620\$000
Deduzindo-se a amortização, por estar suspensa ha muitos annos.....			4.048:729\$000
que, comparada com a votada para o exercicio de 1889.....	resta a importancia de.....		18.332:891\$000
apresenta a diferença, para menos, de.....			19.090:200\$000
Que provém :			757:318\$000
De augmentar-se os juros de 45:600\$000 em apolices, sendo: 42:000\$000, que não foram amortizadas pela conversão, e de 3:600\$000 emitidas em pagamento de dividas menores de 400\$000, do Estado de Matto Grosso, nos termos do art. 11 § 15 da Lei n. 1114 de 27 de setembro de 1860.....		2:280\$000	
e da diminuição de 1 % sobre a quantia de 75.959:800\$000 de apolices de 5 % já convertidas em 4 % pelo Decreto n. 823 A de 6 de outubro de 1890.....		759:598\$000	757:318\$000
<p>Além dos 18.332:891\$000 de juros calculados na presente tabella, são precisos mais 500:000\$000, correspondentes aos juros de 5 % de 10.000:000\$000, das apolices que vão ser emitidas para o resgate da estrada de ferro de S. Paulo e Rio de Janeiro, nos termos do Decreto n. 825 de 8 de Outubro de 1890.</p>			

4. Juros da divida inscripta não fundada, anteriores á emissão das apolices, e pagamento em dinheiro das quantias inferiores a 400\$000

Leis de 15 de novembro de 1827 e 24 de outubro de 1832, art. 95

Da quantia de 76:697\$505 do legado feito por Manoel Francisco Guimarães á Santa Casa da Misericórdia de Cuyabá (Lei n. 38 de 3 de outubro de 1834, art. 25).....	3:834\$875
Do mais que possa ser reconhecido no caso de pagar-se.....	3:165\$125
	<hr/> 7:000\$000
Pede-se quantia identica á consignada para 1889 por não ter havido reclamação dos respectivos credores.	

5. Caixa de Amortização

Decretos ns. 472 de 21 de janeiro, 249 de 6 de março e 995 A de 10 de novembro de 1890

		ORDENADO	GRATIFICAÇÃO	TOTAL
PESSOAL				
1	Inspector.....	6:000\$000	3:000\$000	9:000\$000
2	Chefes de Secção.....	3:200\$000	1:600\$000	9:600\$000
4	Primeiros Escripturarios.....	2:600\$000	1:400\$000	16:000\$000
4	Segundos ditos.....	2:000\$000	1:000\$000	12:000\$000
4	Terceiros ditos.....	1:400\$000	700\$000	8:400\$000
3	Praticantes.....	800\$000	400\$000	3:600\$000
1	Thesoureiro.....	3:600\$000	2:400\$000	6:000\$000
5	Fieis.....	2:400\$000	1:200\$000	18:000\$000
1	Corretor.....	3:600\$000	1:800\$000	5:400\$000
3	Ajudantes.....	2:400\$000	1:200\$000	10:800\$000
5	Conferentes.....	2:600\$000	1:400\$000	20:000\$000
1	Archivista.....	1:600\$000	800\$000	2:400\$000
3	Carimbadores.....	1:000\$000	500\$000	4:500\$000
1	Porteiro.....	1:800\$000	900\$000	2:700\$000
2	Continuos.....	960\$000	440\$000	2:880\$000
40				131:280\$000
MATERIAL:				
	Encomendas de notas.....		80:000\$000	
	Livros em branco.....	1:000\$000		
	Papel, ponnas, etc.....	1:000\$000	2:400\$000	
	Encadernação e aquisição de livros.....	400\$000		
	Impressos.....	700\$000		
	Iluminação.....	500\$000	1:200\$000	
	Sete Serventes á razão de 80\$000 mensaes.....		6:720\$000	
	Concerto e compra de moveis.....	500\$000		
	Publicação de editaes.....	400\$000		
	Transporte e guarda de valores.....	1:500\$000		
	Serviço telephonic.....	150\$000		
	Despezas diversas.....	1:050\$000	3:600\$000	93:920\$000
	Total.....			225:200\$000
	que comparado com o votado pela Lei n. 3397 de 24 de novembro de 1883.....			184:392\$000
	o excede em.....			40:808\$000
	Esse excesso provém :			
	1º da elevação do vencimento concedido pelos decretos acima mencionados.....		40:480\$000	
	2º do augmento do salario dos serventes.....		3:570\$000	
	3º do que deve augmentar a despeza do material em razão do grande acrescimo de serviço.....		1:558\$000	
			45:608\$000	
	A diminuir:			
	O ordenado de um Thesoureiro extincto da Secção do papel moeda.....		4:800\$000	40:808\$000

6. Pensionistas

Diversas Leis e Decretos

Importancia votada na Lei n. 3397 de 24 de Novembro de 1888.....	1.960:084\$774
Idem orçada para 1891.....	2.412:201\$925

Diferença para mais.....	452:117\$151
--------------------------	--------------

que procede das seguintes alterações :

AUGMENTO

PENSÕES			
Alexandrina de Mattos Calmon.....	1:800\$000	Emmerenciana Lydia Antunes de Abreu.....	1:200\$000
Alfredo Amador de Souza Aguiar.....	146\$000	Edwiges Rosa Baptista Picanço da Costa.....	840\$000
Antonio Paes de Sá Barreto (diferença).....	360\$000	Elisa Gomes de Araujo.....	600\$000
Baroneza de S. Borja.....	2:000\$000	Esmerina Amalia de Oliveira Santos.....	960\$000
Felix Fleury Alves de Amorim (Padre).....	600\$000	Elisa Nery Ewbank da Camara (menor).....	150\$000
Felix Pereira da Silva.....	146\$000	Elisa Gomes de Araujo.....	600\$000
Joaquim Manoel Cordeiro.....	146\$000	Eponina Octaviana.....	3:600\$000
José Nery de Oliveira Araujo, menor, irmão do		Etelvina Castorina da Silva.....	1:200\$000
2º sargento do Corpo Militar de Policia da Corte		Elisa Pinheiro Midost.....	600\$000
Antonio Nery de Oliveira Araujo.....	255\$500	Evangelina Deolinda da Silva Fonseca.....	300\$000
Adelaide Umbelina Vallier Cavalcante.....	600\$000	Eulalia Mendes Cortez.....	960\$000
Antonia Theroza Wanderley.....	3:600\$000	Everaldina Rosas da Silva.....	480\$000
Antonio Paes de Sá Barreto (Alfres honorario).....	720\$000	Emilia Sampaio.....	480\$000
Anna Ursula de Mello.....	252\$000	Eufrazio Joaquim da Silva.....	504\$000
Anna Ribeiro de Mello Mattos.....	960\$000	Emilia Elisa Gomide Penido.....	480\$000
Anna Guilhermina Barbosa da Silva.....	1:200\$000	Emilia Luiza Gomide Penido.....	480\$000
Anna Rubina de Vasconcellos Rego.....	300\$000	Emilia Carolina Gomes.....	420\$000
Augusta.....	75\$000	Firmo José de Mello (Engenheiro).....	1:000\$000
Amalia Nery Ewbank da Camara (menor).....	150\$000	Francisca Alvim da Gama e Mello.....	1:200\$000
Anna Nery Ewbank da Camara (menor).....	150\$000	Firmina da Rocha Cruz.....	600\$000
Ambrosina Rosa de Jesus.....	720\$000	Francisca Peregrina de Souza e Mello.....	240\$000
Alexandrina Pestana Rosaura de Almeida.....	252\$000	Flacilla de Souza e Mello.....	240\$000
Amelia de Albuquerque Bello Ramos.....	396\$000	Francisca Calvet de Bittencourt.....	1:200\$000
Alexandre (menor).....	126\$000	Francisca Cavalcante Vereza.....	252\$000
Anna (menor).....	180\$000	Francisco Solano de Albuquerque Mello (Sargento re-	
Alice (menor).....	240\$000	formado) (600 réis diarios).....	216\$000
Alice (menor).....	400\$000	Francisca Martini de Alencastro.....	1:440\$000
Antonieta (menor).....	400\$000	Florinda Valle Dutra.....	180\$000
Anna Joaquina de Leivas Barros.....	960\$000	Francisca Ferreira da Silva.....	120\$000
Alzira Ferreira da Silva.....	120\$000	Favorina Ferreira da Silva.....	120\$000
Argentina de Oliveira.....	120\$000	Francisca Xavier de Souza Avelino.....	420\$000
Amalia da Silva Gusmão.....	288\$000	Francisca Dolores Ruy Dias de Sampaio.....	600\$000
Anna Caselina Favilla.....	360\$000	Guilhermina Jacinta de Mello.....	252\$000
Aristotelina Amazonas da Fontoura.....	432\$000	Gertrudes Maria Moreira de S. Pedro.....	1:200\$000
Agostinha dos Reis Sampaio.....	480\$000	Helena Nery Ewbank da Camara (menor).....	150\$000
Antonia Carolina da Cruz.....	300\$000	Hortencia de Albuquerque Bello.....	396\$000
Adelaide Pereira da Cunha Telles.....	432\$000	Henriqueta Hortencia Alves Jacotinga.....	288\$000
Amelia Luiza Gomide Penido.....	480\$000	Honorina Cavalcante de Bittencourt.....	84\$000
Anna Constança Gomes das Mercês.....	420\$000	Hercyna Ferreira Cavalcante.....	84\$000
Branca Menna Barreto.....	450\$000	Henriqueta Cantuaria de Oliveira.....	960\$000
Balbina Adelaide de Souza.....	420\$000	Hortencio Pires de Sant'Anna (500 réis diarios)...	180\$000
Balbina Pamplona da Lomba.....	3:000\$000	Henrique de Araujo Salles (idem).....	180\$000
Baroneza da Laguna.....	2:400\$000	Honorato Pinheiro Guedes.....	396\$000
Baroneza de Cacequi.....	1:800\$000	Izabel Maria Rozauro de Almeida e Silva.....	180\$000
Baroneza de Parima.....	1:200\$000	Izolina Ferreira da Silva.....	120\$000
Baroneza de Jaguarão.....	2:400\$000	Idalina Bittencourt de Barrozo.....	420\$000
Brazilides (menor).....	75\$000	Infancia Candida de Oliveira.....	240\$000
Benedicta Pinto de Araujo Rabello.....	840\$000	Izolina de Oliveira.....	120\$000
Bernardina (menor).....	126\$000	Izaura Carolina Amado Caldas.....	360\$000
Benevenuta (menor).....	240\$000	Ildefonso (menor).....	300\$000
Barão de Mamanguape.....	6:000\$000	Izabel Cardoso Barata Mancobo.....	840\$000
Blandina (menor).....	300\$000	Idelvira Pereira Bello.....	600\$000
Bento Theodoro Silveira (500 réis diarios).....	180\$000	Ignacia Carneiro da Fontoura.....	432\$000
Catharina de Lima e Souza.....	420\$000	Joanna Flavia de Azavedo.....	600\$000
Cecilia Carvalho da Cruz Ferreira.....	840\$000	José Nery Ewbank da Camara (menor).....	150\$000
Cybelle de Mendonça Souza Monteiro.....	600\$000	Josephina Aurelia da Silva Cezimbra.....	360\$000
Clementina dos Santos Ribeiro.....	1:200\$000	João Xavier de Souza (Capitão reformado do exercito)...	720\$000
Corina de Vilhena Almeida e Oliveira.....	1:200\$000	João Martins da Silva (Cadete reformado).....	360\$000
Carlota de Magalhães Menna Barreto.....	960\$000	José Vieira da Costa (idem).....	360\$000
Candida Maria da Conceição Camacho.....	360\$000	José Moreira da Costa Tupinambá (Tenente hono-	
Carlos Pestana de Abreu (menor).....	210\$000	rary).....	720\$000
Carlota Palmeiro da Fontoura Brilhante.....	480\$000	João Vieira Peixoto (Alfres reformado).....	720\$000
Carlota Adelaide Pereira de Abreu.....	600\$000	Julia de Lima Costa.....	1:440\$000
Candida Adelina de Oliveira.....	120\$000	Jesuina de Mello Cordeiro Gitahy.....	960\$000
Clara Sampaio.....	480\$000	Joanna Rosa Garcia Temporal.....	252\$000
Comba Aureliano Viriato de Medeiros.....	360\$000	Judith Pestana de Abreu.....	210\$000
Ciriaco Antonio dos Santos (500 réis diarios).....	180\$000	Julia Candida da Rocha.....	1:440\$000
Carlota Augusta de Magalhães Gesteira.....	960\$000	José Francisco da Silva (18000 diarios).....	360\$000
Dorzila Ferreira da Silva.....	120\$000	João Xavier de Souza (Capitão reformado).....	720\$000
Diva (menor).....	156\$000	Joaquim Rosa Cassão Costa.....	1:078\$988
Diogo Teixeira de Araujo.....	180\$000	Joanna Luiza Torrens da Cruz.....	600\$000
		Julinda Candida de Oliveira.....	120\$000
		Josephina Candida Dias de Freitas Lima.....	420\$000

Brigida Barreto de Jesus.....	810\$000	Rosa Antonieta Cabral.....	161\$280
Brigida Flavia de Oliveira Gonçalves.....	1:200\$000	Rosa de Lima Bello Bangoim.....	600\$000
Candida, menor, filha do Capitão Constantino José Nunes.....	690\$000	Rufina, menor, filha do Alferes Antonio José de Almeida.....	213\$000
Candida Tavora Leite Pacheco.....	151\$200	Senhorinha da Silva Sant'Anna.....	300\$000
Camilla Barreto de Souza Costa.....	720\$000	Thereza Joaquina de Jesus.....	420\$000
Carlos Pestana de Abreu, filho do Tenente Pedro Rangel de Abreu.....	131\$400	Uberia Emilia Meirelles de Alencastro.....	1:800\$000
Carolina Burlamaque de Oliveira Barbosa.....	144\$000	Ycentina Ferreira de Lima.....	211\$680
Carolina Guimarães Mayer.....	1:200\$000	Joanna Isabel Alfaro Xavier Monteiro.....	420\$000
Carolina Leopoldina Gomes de Avila.....	216\$000	Maria Fernanda Marques Barreto.....	552\$000
Carolina Monteiro Esteves.....	600\$000	Elisa Bernardina da Silva.....	600\$000
Celestina Maria Praxedes.....	184\$800	Mafalda Alves Cortes da Silveira.....	316\$800
Constança Teixeira da Silva Barros.....	420\$000	Antonia Maria das Flores Leite.....	420\$000
Corina Menna Barreto da Fontoura.....	600\$000	Emilia Rates de Campos.....	230\$400
Diogo de Souza Mello, menor, filho do Tenente-Coronel Sebastião de Souza Mello.....	240\$000	Ermelinda de Mello Miranda.....	158\$400
Elisa Bernardina da Silva.....	600\$000	Joanna Genoveva Velloso da Silveira (menor).....	300\$000
Eulalia Augusta Pinheiro de Cantuaria.....	159\$600	Rosa dos Santos Coelho.....	216\$000
Eulalia Joaquina Augusta de Cantuaria.....	159\$600	Anna Vieira Quintal.....	352\$800
Evangelina Deolinda da Silva Fonseca.....	600\$000	Felina Firmina da Cruz.....	600\$000
Flacila Idalina de Souza e Mello.....	240\$000	Maria Salomé Carvalhaes.....	216\$000
Feliciano Rangel de Lemos.....	221\$700	Maria Francisca da Conceição Ramires.....	210\$000
Francisca, menor, filha do Alferes Francisco Nunes Barbosa.....	120\$000	Infancia Candida de Oliveira.....	302\$400
Francisca Antonia de Moraes Castro.....	600\$000	Iluminata Lins de Lyra.....	95\$040
Francisca Heleodora Mafra da Silveira.....	600\$000	Maria de Nazareth Barros de Azevedo.....	172\$800
Francisca Joaquina Alves da Silva Carias.....	288\$000	Adelaide Pecegueiro do Amaral e Silva.....	720\$000
Francisca Mauricia da Serra Falcão.....	288\$000	Adelaide Ernestina da Camara Almeida.....	336\$000
Francisca Peregrina de Souza e Mello.....	240\$000	Elvira Gonçalves Correia.....	570\$000
Francisca da Silva Moreira, menor, filha do Tenente reformado Theodoro Silvestre Moreira.....	198\$720	Anna Ferreira de Souza Mesquita.....	201\$800
Gabriela Campos.....	221\$760	Anna de Oliveira Pinto.....	600\$000
Genciano, menor, filho do Alferes Francisco Nunes Barbosa.....	120\$000	Edwiges Rosa Baptista Picanço da Costa.....	840\$000
Honorina Corrêa Alves.....	201\$600	Adelaide Marcia Côrte-Real de Assumpção.....	235\$200
Idalina Etelvina dos Santos.....	600\$000	Maria Isabel Caldwell.....	2:400\$000
Ignacia Francisca do Rego Monteiro (diferença).....	240\$000	Joanna Alves da Cunha Espindola.....	600\$000
Ignês Pereira da Cunha Menna Barreto.....	600\$000	Maria Ludovina da Fontoura Grillo.....	159\$070
Izolina Antonia das Neves.....	420\$000	Aldano da Cunha Imperial.....	330\$000
Joanna Maria da Victoria Leal.....	300\$000	Baroneza de Alagôas.....	1:800\$000
Joanna Medina Bueno.....	339\$600	Cecilia Carvalho da Cruz Teixeira.....	672\$300
Joanna Olinto das Chagas.....	576\$000	Abigail Maria do Beaurepaire Rohan.....	960\$000
João Maria Petra de Bittencourt, menor, filho do Capitão João Maria Petra de Bittencourt.....	180\$000	Maria Josephina Seabra Lisboa.....	1:440\$000
José de Souza e Mello, menor, filho do Tenente-coronel Sebastião de Souza e Mello.....	240\$000	Romario Pinto de Queiroz.....	27\$000
Joseph de Arruda Cavalcanti.....	122\$000	Torquata Pinto de Queiroz.....	43\$200
Judith Pestana de Abreu, menor, filha do Tenente Pedro Rangel de Abreu.....	134\$400	Josephina de Almeida Castro.....	187\$200
Julia Herminia Ferreira.....	331\$200	Maria Angelica de Ariga.....	600\$000
Julia de Lima Costa.....	1:440\$000	Francisca Paula Camargo Duque-Estrada Meyer.....	384\$110
Justina Leopoldina Bentes Silva.....	252\$000	Maria Rodrigues da Silva Barbosa.....	180\$000
Leonor Maria da Conceição.....	360\$000	Adelaide Emilia da Silva Marinho.....	180\$000
Leonor Olympia Petra de Bittencourt Corrêa.....	180\$000	Joanna Marques da Souza Carneiro Leão.....	690\$000
Leopoldina Albuquerque da Costa.....	360\$000	Maria Marques de Souza Carneiro Leão.....	600\$000
Leopoldina Bentes de Castro.....	252\$000	Anna Emilia Gololphim Bandeira.....	576\$000
Lucrecia Martins de Carvalho.....	840\$000	Esmerina Amalia de Oliveira Santos.....	960\$000
Luzia Maria de Aragão Pessôa.....	171\$330	Maria Barbosa Chichorro da Motta.....	552\$000
Luzia Pompeu Carneiro de Sá.....	360\$000	Julia Brazil de Souza.....	302\$400
Manoela das Dores Silva Charão.....	273\$600	Carlota Marques Lisboa Wright.....	1:089\$000
Margarida Amalia de Moraes.....	90\$000	Agerico (menor).....	105\$000
Margarida da Gloria Godinho.....	420\$000	Antonio (menor).....	105\$000
Maria, menor, filha do Alferes Benvenuto da Silva Albuquerque.....	115\$200	Philomena (menor).....	180\$000
Maria, menor, filha do Tenente Pedro Alexandrino Tavares.....	100\$800	Bernardina (menor).....	180\$000
Maria Amalia de Moraes.....	90\$000	Amelia Carolina de Mesquita.....	360\$000
Maria Archangela Pimenta Bueno.....	1:200\$000	Maria Honorina Soares Wolff.....	480\$000
Maria Carlota de Camargo.....	252\$200	Angelica Augusta Soares Wolff.....	480\$000
Maria Carlota Rodrigues Vargas.....	150\$000	Holena Augusta Soares Wolff.....	480\$000
Maria Carolina dos Santos Calixto.....	360\$000	Genulina Gonçalves Pereira.....	187\$200
Maria Cavalcante de Negreiros.....	360\$000	Candida Jeronyma do Rego.....	258\$200
Maria Dorcelina de Arruda Camara.....	1:080\$000	Maria Carlota Bittencourt.....	450\$000
Maria Emilia Martins de Carvalho.....	235\$200	Minervina Augusta Bittencourt.....	150\$000
Maria Emilia de Paiva.....	120\$600	Maria Leopoldina da Cunha Leal.....	420\$000
Maria Euphrosina do Rego Barros.....	600\$000	Maria Raymunda Gomes dos Santos.....	420\$000
Maria Francisca da Conceição Ramires.....	210\$000	Zulmira Casalla de Seixas.....	420\$000
Maria Francisca Pereira de Araújo.....	345\$600	Rosa Maria Angelica Fogaca da Silva.....	504\$000
Maria Gervasia França.....	420\$000	Justa Azambuja de Santiago Dantas.....	840\$000
Maria Henriqueta Baptista de Carvalho.....	420\$000	Emilia Benvenuto Resin.....	1:410\$000
Maria Jesuina Torres Gabizo.....	1:200\$000	Carolina de Azevedo Ramos.....	408\$000
Maria Leocadia Corrêa Pinto.....	144\$000	Anna Aldina Cavalheiro de Figueiredo.....	214\$800
Maria Lydia de Souza Povoas.....	504\$000	Maria Amalia de Azambuja Brandão.....	103\$680
Maria Magdalena de Queiroz Albuquerque.....	576\$000	Francisca de Castro Mello e Silva.....	420\$000
Maria Rufina Meirelles Ribeiro.....	360\$000	Maria da Puroza de Oliveira Vital.....	360\$000
Maria Saint-Martin de Castilho.....	420\$000	Maria Emilia da Silveira.....	201\$600
Maria Thomazia de Azevedo Villela Tavares.....	840\$000	Francisca de Castro Mello e Silva.....	420\$000
Maria Violante de Moura.....	360\$000	Maria Glandemira Pereira Rufino.....	268\$800
Olympia Tolentina Xavier.....	600\$000	Domatilla Florina da Silveira Alvares.....	420\$000
Paula Leal da Silveira Macedo.....	1:200\$000	Leonor Eufrosina de Andrade Vaz Pinto Coelho.....	300\$000
Pedro, menor, filho do Tenente Pedro Alexandrino Tavares.....	52\$500	Maria Carolina de Araújo Souza.....	365\$600
		Rachel de Souza Fagundes.....	1:200\$000
		Osman (menor).....	200\$000
		Octacilio (menor).....	200\$000
		Omar (menor).....	200\$000
		Clara Bastos de Andrade Vasconcellos.....	600\$000
		Leopoldina Margarida de Mendonça Abreu.....	600\$000
		Gertrudes de Souza Martinho.....	576\$000
		Benedicta Pinto de Araújo Rabello.....	840\$000
		Emilia Francisca Lagos Porto.....	336\$000
		Emilia Adelaide de Oliveira Aquino.....	1:200\$000
		Maria Ignacia de Mello Oliveira.....	600\$000

Isabel Barata Mancebo.....	28\$000	812\$000	Maria da Conceição e Oliveira.....	13\$992	420\$000
Isabel de Mello Faria.....	40\$000	1:160\$000	Mariana Carolina de Souza.....	6\$660	200\$000
Julietta Adelaide dos Santos.....	6\$000	174\$000	Aurora Carolina de Souza.....	6\$660	200\$000
Lavinia, menor, filha do Capitão de Mar e Guerra Pedro Leitão da Cunha.....	40\$000	1:160\$000	Elvira Carolina de Souza.....	6\$660	200\$000
Leonor Blanche, menor, filha do machinista de 2ª classe John Haslman.....	26\$667	773\$333	Maria Teixeira dos Santos.....	86\$400	864\$000
Lydia, menor, filha do Capitão de Mar e Guerra Nuno Alves de Mello Cardoso..	6\$000	174\$000	Belmira Candida Ferreira de Viveiros..	10\$080	302\$400
Luiza Murinelly, menor, filha do Capitão-Tenente Arnaldo Leopoldo de Murinelly	14\$000	406\$000	Carolina Ferreira.....	10\$080	302\$400
Luiza Nunes Campos da Paz.....	20\$000	580\$000	Francisca Doloros Ruy Dias de Sampaio.	20\$000	600\$000
Marcia Alvim de Castro Menezes.....	20\$000	580\$000	Magdalena Corrêa de Alfredo (menor)....	26\$664	800\$000
Maria, menor, filha do Capitão de Mar e Guerra Nuno Alves Pereira de Mello Cardoso.....	6\$000	174\$000	Brazilia Seixas Freire Monteiro.....	20\$000	600\$000
Maria Amelia de Mattos Souza, menor, filha do Capitão-Tenente José Luiz Pereira de Souza.....	28\$000	812\$000	Laura Burlamaqui de Moura.....	13\$992	420\$000
Maria do Carmo de Murinelly, filha do Capitão-Tenente Arnaldo Leopoldo de Murinelly.....	14\$000	406\$000	Maria de Medeiros Paz Leme.....	11\$208	840\$600
Maria Dulce Braune.....	20\$000	580\$000	Marianna Isabel Soares Pinto.....	15\$996	480\$000
Maria Henriqueta da Escobar.....	20\$000	580\$000	Maria Isabel Soares Pinto.....	10\$000	300\$000
Maria Julia Barreto Picanço.....	4\$800	139\$200	Eugenia da Rocha Bastos.....	20\$000	600\$000
Maria Leopoldina Tavares.....	100\$000	2:000\$000	Gastão (menor).....	13\$992	420\$000
Maria Luiza Petra Cassão.....	7\$000	203\$000	Antonio (menor).....	13\$992	420\$000
Therza Christina Petra Cassão.....	7\$000	203\$000	Amalia de Araujo Pimentel.....	48\$000	1:440\$000
Maria da Costa Andrade.....	13\$992	420\$000	Braz (menor).....	10\$000	300\$000
Leopoldina Brazilina Ribeiro de Oliveira.	13\$992	420\$000	Alvaro (menor).....	10\$000	300\$000
Infancia Candida de Oliveira.....	13\$992	420\$000	Mario (menor).....	10\$000	300\$000
Maria Paulina Pundal.....	33\$324	1:000\$000	Leonor Francisca Dias Verani.....	8\$000	252\$000
Balbina Pamplona da Lomba.....	100\$000	3:000\$000	Paulina Huet de Bacellar Pinto Guedes.	5\$592	168\$000
Maria Carlota Pereira de Castro e Costa.	16\$800	504\$000	Omnida Huet de Bacellar Pinto Guedes.	5\$592	168\$000
Manoela Francisca dos Santos.....	12\$000	360\$000	Julietta Huet de Bacellar Pinto Guedes...	5\$592	168\$000
Bernardina Cecilia de Acioli.....	48\$000	1:440\$000	Umbelina Emilia Bastos Nunes.....	60\$000	1:800\$000
Emmerenciana Lydia Antunes de Abreu.	15\$996	480\$000	Joanna Carolina de Mello e Oliveira....	12\$000	360\$000
Viscondessa De-Lamare.....	100\$000	3:000\$000	Telasco (menor).....	13\$992	420\$000
Amasiles Muniz Barreto Franco.....	31\$992	960\$000	Olympia Henriqueta Giraud.....	33\$324	1:000\$000
Sophia Candida Baptista.....	40\$000	1:200\$000	Adelaide Rosa de Faria.....	8\$000	252\$000
Josephina do Espirito Santo Corrêa.....	24\$000	720\$000	Maria Luiza Borges.....	7\$000	210\$000
Haide.....	10\$000	300\$000	Olga Pacida Borges.....	10\$000	300\$000
Ignês.....	10\$000	300\$000	Clara Delphina Parente da Costa.....	26\$664	800\$000
Judith Heime de Gomensoro.....	13\$992	420\$000	Eulalia de Menezes Gomes da Fonseca..	33\$324	1:000\$000
Peregrina da Costa Mendes.....	21\$700	651\$000	Luiza (menor).....	30\$000	900\$000
Wandrilhe da Costa Mendes.....	2\$700	81\$000	Lina (menor).....	48\$000	1:440\$000
Alayde da Costa Mendes.....	2\$700	81\$000	Cicero (menor).....	11\$400	342\$000
Antonieta da Costa Mendes.....	2\$700	81\$000	Brazilia.....	12\$000	360\$000
Pedro Eduardo de Castro Araujo.....	40\$000	1:200\$000	Antonio José Ferreira (menor).....	6\$660	200\$000
Eulalia Mendes Cortes.....	31\$993	960\$000	Cypriano (menor).....	6\$660	200\$000
Maria Joaquina De-Lamare.....	60\$000	1:800\$000	Octavio (menor).....	6\$660	200\$000
Anna Rosa de Farias.....	20\$000	600\$000	Estephania Augusta Soares Andréa.....	6\$000	180\$000
			Gertrudes Idalina de Abrêo Salgado....	9\$600	288\$000
			Maria Aurelia de Abrêo Santos.....	9\$600	288\$000
			Maria Balbina Pereira da Cunha (menor)	16\$000	480\$000
			Maria Isabel Pereira da Cunha (menor)	16\$000	480\$000
			Rozalina do Valle Vasconcellos.....	12\$000	360\$000
			Carmen Pecceto Prefruno.....	14\$000	420\$000
				2:072\$210	59:967\$999

PENSÕES PROVISÓRIAS

Maria Victorina do Espirito Santo.....	144\$000	Maria Marcellina dos Santos.....	780\$000
Francisco José Borges.....	3:030\$996	Carlos C. de Araujo Gondim.....	1:200\$000
Maria do Carmo Pamplona Corte Real.....	600\$000	Leopoldina Constança da Silveira.....	1:404\$000
Sabino Serpa.....	1:440\$000	Claudina Barbosa Candida.....	720\$000
Maria Catharina de Macedo.....	1:200\$000	Leonor Maria Francellina de Padua.....	800\$000
Benvenuto Berna.....	480\$000	Theodoro José da Silva.....	720\$000
Dr. Bernardo Pereira Peixoto.....	762\$520	Joaquina Rosa de Menezes Pontes.....	840\$000
Antonio Bernardo Barbosa.....	1:440\$000	Oscar Pereira da Silva.....	480\$000
Ernesto Aleixo Boulanger.....	600\$000	Antonio Cardoso da Silva.....	630\$000
Joanna Angelica Tavares.....	790\$920	Felicidade Martins Estrella.....	692\$892
Francisco Antonio Mendes.....	696\$000	Julia de Andrade Vanelli.....	600\$000
Felismina Maria Joanna Garcia.....	1:200\$000	Alexandrina de Mattos Calmon.....	840\$000
Avidino da Fonseca Lobo.....	360\$000	Maria Luiza de Sant'Anna.....	48\$000
Ignês Augusta de Oliveira Nunes.....	86\$060	Emilia Guilhermina da Costa Paiva.....	120\$000
Maria Amalia Ferreira de Brito.....	150\$000	Maria dos Remedios.....	264\$000
Rita Candida de Jesus Ferreira.....	1:860\$000	Maria Joaquina de Jesus Guimarães.....	480\$000
Luiza Boulanger de Castro.....	600\$000	Leopoldina Januaria Ferreira.....	1:080\$000
Januaria de Abreu Pestana.....	1:080\$000	Amelia Rosa Carramano.....	870\$000
Mariana Furtado de Mendonça.....	720\$000	Ismael de Freitas Vasconcellos.....	828\$000
Maria José Alves Couto.....	360\$000	Joanna Carlota Pinheiro Paes Leme.....	2:400\$ 00
Maria Thereza Brum.....	2:400\$000	Angelica Carolina Lapa de Mello.....	48\$000
Jeronyma de Magalhães Almeida.....	1:200\$000	Rosa C. Vaz Lobo.....	300\$000
Maria Sophia Meyer de Paiva.....	1:440\$000	Josephina Velasco Lima Brito.....	120\$000
Manuel José Spinola.....	438\$600	Ermelinda C. dos Reis Pereira.....	240\$000
Francisco Alves de Souza.....	576\$000	Joaquina Marques de Faria.....	120\$000
Eleuteria Adelaide Pereira Garcia.....	900\$000	Joaquim dos Santos.....	1:080\$000
Francisco Martins dos Santos.....	900\$ 00	Maria Carolina da Silva Jardineira.....	1:296\$000
João José Torres.....	960\$000	Marianna Joaquina de Passo Hecks.....	519\$990
Anna Maria Tavares Leite.....	72\$000	Antonia Marques de Souza.....	120\$000
José Gomes do Nascimento.....	480\$000	Francisca Marques de Lima.....	120\$000
Jesuina Maria Martins.....	1:200\$000	Clara Maria da Gloria Ribeiro.....	1:175\$950

Victorina Rita do Carmo.....	72\$000	Francisca Candida de Azevedo.....	1:320\$000
Domingos José Vieira.....	199\$920	Guilhermina Faustina Correia.....	72\$000
Etevírio José Vieira.....	200\$000	Faustina das Dores.....	512\$000
Paula José Vieira.....	200\$000	Anna Joaquina da Cruz.....	240\$000
Felisberto da Rocha Britto.....	1:200\$000	Leonarda Euforsina Teixeira Tinoco.....	240\$000
Francisca de Oliveira Xavier de Azevedo.....	480\$000	Manuel Rodrigues dos Santos.....	720\$000
Isabel Aurea de Mello.....	240\$000	Francisca Justina Simões.....	229\$590
Constança Rosa de Oliveira.....	192\$000	Leopoldina Maria de Paiva Ornellas.....	519\$990
Anna Joaquina Catharina.....	600\$000	Anna Joaquina da Silva.....	519\$990
Maria Joaquina Garrido.....	576\$000	Leopoldina Rosa Soares.....	432\$000
Maria José de Jesus Oliveira.....	216\$000	Luiz Rossanz.....	600\$000
Umbelina Rosa da Conceição.....	360\$000	Carolina Amalia Laranja de Oliveira.....	240\$000
Felisberta Emilia Simões.....	229\$576	Emilia Augusta Laranja de Oliveira.....	240\$090
Faustina Lourenço Bastos.....	360\$000	Ignéz Maria da Silva.....	689\$000
Euphrasia Luiza Osorio de Figueiredo.....	1:200\$000	Maria Ignacia de Alcantara.....	180\$000
Maria da Santidade.....	300\$000	Leopoldina Maria de Alcantara.....	180\$000
Blandina Maria dos Reis Chagas.....	428\$000	Maria da Silveira Gomes.....	133\$000
Balbina Maria de Sampaio Costa.....	480\$000	Leopoldina Bemvinda da Silveira.....	1:164\$000
Francisca de Andrade Luz.....	176\$400	Leopoldina Carolina Ribeiro de Oliveira.....	115\$200
Leopoldina Adelaide de Oliveira Madureira.....	600\$000	Benedicta do Espirito Santo.....	72\$000
Luiza Augusta da Rocha.....	199\$992	Maria do Carmo Barbara Oliveira.....	240\$000
Emilia Leonor da Rocha Freire.....	600\$000	Henriqueta Fernandes.....	120\$000
Leopoldina Carolina dos Guimarães Peixoto.....	600\$000	Francisca Alves Cortes.....	360\$000
Julia Barbosa da Cunha.....	1:200\$000	Jesuina Carlota Tinoco da Silva.....	240\$000
Clara Maria.....	60\$000	Anna Joaquina da Silva Ramalho.....	120\$000
Angelica Maria Magdalena de Jesus Pinto.....	180\$000	Frederico José Torres.....	228\$000
Anna Teixeira.....	210\$160	Bernardina Vieira da Cunha.....	600\$000
Manuel Goulart da Silva.....	360\$000	Adelaide Mello Corte Real.....	72\$000
Maria José Lopes de Mello.....	48\$000	Augusta de Mello Corte Real.....	72\$000
Adèle Marie Sigand.....	600\$000	Maria Theresia Mafra.....	36\$000
Maria Agueda dos Santos.....	120\$000	Maria dos Anjos Porciuncula Ennes.....	96\$000
Antonia Joaquina Candida Ferreira.....	528\$000	Maria dos Prazeres.....	120\$000
Maria Angelica do Amaral Martins.....	1:200\$000	Leopoldina Maria Moreira da Motta.....	600\$000
Joaquina Rosa da Costa.....	120\$000	Giovanni Franconi.....	480\$000
Augusto José de Andrade Chaves.....	172\$800	Therеза Monduino.....	120\$000
Francisca Carolina Lobo de Mello.....	48\$000	Euclides José Nazareth.....	480\$000
Joaquim José da Silva.....	600\$000	Carolina Ricarda de Almeida.....	96\$000
Amelia Augusta da Rocha.....	199\$992	Viscondessa de Itaúna.....	1:200\$000
Elizeu José Afonso.....	1:000\$000	Manoel Lopes Rodrigues.....	960\$000
Maria de Sant'Anna e Silva.....	497\$500	Tito Ygino de Miranda.....	2:400\$000
Candido José Freire.....	1:200\$000	Branca Bernarda Oliveira.....	168\$000
Emilio José dos Santos.....	780\$000		
Theodora Gertrudes Esposel.....	1:160\$000		
Paula Rosa Ferreira Frade.....	240\$000		
Castana Augusta Gordilho Barbuda.....	240\$000		
Guilhermina Candida Lemek.....	454\$560		
Josephina Angelica de Souza.....	432\$000		
Francisca de Paula Garrido.....	300\$000		
			87:725\$968

Destes pensionistas o ultimo recebe pela Thesouraria do Rio Grande do Sul e os dois anteriores pela Legação em Pariz. Contadoria em 7 de outubro de 1890.

DIMINUIÇÃO

PENSÕES	
Alexandrina de Jesus Ferreira.....	504\$000
Claudina de Paula Menezes.....	600\$000
Constança de Paula Lopes Gama.....	1:000\$000
Domicio Francisco Gomes.....	219\$000
Francisco Marianno Franco de Sá.....	182\$500
Joaquina Rodrigues Maria Fialho.....	432\$000
José Leandro de Barros.....	146\$000
Josephina da Silva Pompeu.....	246\$000
Justino Apa.....	146\$000
Maria Josephina Seára.....	600\$000
Maria Senhorinha de Jesus Rocha Brazil.....	75\$000
Marianna Ricardo de Menezes Daltro e Castro.....	800\$000
Mathilde Martins Furtado.....	300\$000
Paulina Guilhermina de Lima.....	576\$000
Viscondessa da Sepotiba.....	1:200\$000
Maria Amalia de Azambuja Carvalho de Moraes.....	800\$000
Maria Angelica de Menna Barreto.....	300\$000
Maria Belarmina Lisboa.....	600\$000
Maria Magdalena Rigucira Duarte Monteiro.....	600\$000
Maria Margarida.....	36\$500
Marianna Emilia de Almeida Guatemosey.....	300\$000
Anna Theresza Adelaide Palhares.....	150\$000
Carolina Augusta de Oliveira Pinto Homem.....	288\$000
Maria José Rodrigues Lima.....	120\$000
Marianna Eelippe de Assis.....	400\$000
Bernarda Theresza Garcez de Almeida Prent.....	320\$000
Bernardina de Senna.....	432\$000
Angelica Sabina Braga do Nascimento.....	648\$000
Ignacio Alves de Carvalho.....	144\$000
Josephina Philomena Rubim.....	360\$000
Josephina de Mattos Pinho de Castilho.....	90\$000
Mathilde Martins Furtado.....	300\$000
Umbelina Adelaide da Silva.....	252\$000
Anna Mauricia de Bittencourt.....	864\$000
Laura de Assumpção Callado.....	150\$100
Antonio Gomes Moreira.....	337\$100
Joaquim Jeronymo Fernandes da Cunha.....	6:000\$000
	20:488\$100
MEIO SOLDADO	
Angelina Soares de Borba Camara.....	66\$000
Anna Carlota do Amaral.....	300\$000
Anna Clara Joaquina Barreto.....	300\$000
Anna Francisca da Gama.....	180\$000

Augusta Rodrigues Rosa.....	319\$200	Josepha de Mattos Pinho de Castilho.....	90\$000
Carolina Muller das Dores.....	360\$000	Antonio do Rosario Leite.....	132\$000
Deodato Antonio Francisco.....	146\$000	Gertrudes Joaquina dos Sontos Gaspar.....	360\$000
Elisa Guimarães.....	426\$000	Maria do Carmo Cotta Falcão.....	141\$000
Elvira Mathilde de Sá Barbosa.....	216\$000	Umbalina Adelaide da Silva.....	252\$000
Estefania Antonia de Bittencourt Fontoura.....	120\$000	Anna Pereira de Souza Mesquita.....	14\$400
Florencia Alexandrina Xavier de Oliveira.....	72\$000	Emilia Rates de Campos.....	14\$400
Francisca Benedicta Duarte Cardoso.....	600\$000	Francisca de Souza Moreira.....	8\$600
Guilhermina de Gusmão Coelho Diniz.....	486\$000	Adaustro, filho do Capitão Antonio José Leite.....	12\$500
Idalina Floriza Soares de Azevedo.....	90\$000	Anna Mauricia de Bittencourt.....	861\$000
Ignacia Maria da Conceição.....	171\$360	Adelaide Carolina Pereira de Carvalho.....	576\$000
Joanna Candida de Jesus.....	40\$000	Arminda M. da Silva Chaves.....	600\$000
Josephina da Silva Pompeu.....	221\$760		
Maria Euphrosina do Rego Barros.....	120\$600		14:848\$580
Maria Francisca Feijó de Mesquita.....	126\$000		
Maria Josephina Seára.....	360\$000		
Maria Olympia da Costa Borges.....	1:440\$000	MONTE-PIO	
Maria Senhorinha de Jesus Rocha Brazil.....	193\$720		
Maria Thereza do Amaral Gomes.....	300\$000		
Maria Victoria de Oliveira.....	600\$000		
Maria Victoria de Souza Costa.....	132\$000	Euphrasia Amelia da Silva Freire.....	4\$800
Marianna Francisca Freire da Fonseca.....	1:200\$000	Francelina Carolina da Cruz Souza.....	12\$000
Placida Elvira Fernandes dos Reis.....	75\$000	Gertrudes Maria da Conceição Pedrosa..	8\$064
Polícena da Cunha Gamito.....	540\$000	Joanna Maria de Jesus.....	5\$000
Possidonio Cavalcante Pereira da Silva.....	78\$000	Paulina Guilhermina de Lima.....	9\$600
José Maria da Conceição.....	168\$000	Raymunda Rosa da Gloria Lassance...	24\$000
Rita Carolina da Silva Branco Machado.....	132\$000	Francisco Romano da Cruz Gonçalves...	6\$000
Maria Joaquina de Vasconcellos Brito.....	300\$000	Maria Petronilha de Souza Filgueiras..	15\$996
Maria Joaquina de Vasconcellos Castro.....	132\$000	Bernardina de Senna Sabina.....	3\$300
Anna da Conceição d'Almeida Diniz.....	300\$000	Emilia Ramos de Oliveira.....	54\$000
Angelica Sabina Braga do Nascimento.....	360\$000	Laura de Assumpção Callado.....	20\$000
Amelia Augusta Marques de Freitas.....	360\$000	Maria do Carmo Hayden.....	
Francisca Izabel Corrêa Pocadillah.....	90\$000		
Oliva da Costa Rosa.....	180\$000		
Rosa Maria Gonçalves Martins.....	345\$000		
		Total.....	176\$800
			5:242\$208

RESUMO

AUGMENTO

Pensões.....	212:582\$988
Meio-soldo até outubro de 1890.....	130:524\$574
Monte-pio até outubro de 1890.....	50:967\$099
Contribuição para o monte-pio.....	2:072\$210
Pensões provisórias.....	87:725\$968
	492:872\$830

DIMINUIÇÃO

Pensões.....	20:488\$100
Meio-soldo.....	14:848\$580
Monte-pio.....	5:242\$208
Contribuição para o monte-pio.....	176\$800
	40:755\$688

Diferença para mais..... 452:117\$151

7. Aposentados

Diversas Leis e Decretos

ESTADOS	INTERIOR	JUSTIÇA	EXTERIOR	MARINHA	GUERRA	AGRICULTURA	FAZENDA	INSTRUÇÃO PUBLICA	TOTAL
Capital Federal e Rio de Janeiro.....	205:914\$805	195:906\$864	35:000\$000	122:677\$959	47:855\$162	72:078\$590	419:488\$451	74:513\$258	1.173:424\$999
Espirito Santo.....	1:863\$144	1:863\$144		6:780\$517	1:500\$000		9:520\$063		19:669\$724
Bahia.....	26:933\$336	56:090\$813			1:374\$450	1:333\$334	47:927\$676	3:466\$666	137:420\$275
Sergipe.....	666\$636	3:600\$000				766\$962	5:650\$000		10:633\$628
Alagoas.....		5:466\$666				1:200\$000			6:666\$666
Pernambuco.....	17:629\$832	69:773\$332		2:103\$472	718\$666	456\$625	45:147\$270	4:000\$000	139:499\$197
Parahyba.....		2:000\$000					2:349\$208		4:349\$208
Rio Grande do Norte.....		300\$000					2:474\$109		2:774\$409
Ceará.....		37:673\$333					10:041\$398		47:714\$731
Piauhy.....		3:550\$740					5:703\$830		9:254\$570
Maranhão.....	2:000\$000	12:826\$599					23:901\$533		38:728\$123
Pará.....		13:733\$325		1:887\$250	1:217\$185	1:200\$000	31:088\$260		49:126\$320
Amazonas.....							2:750\$460		2:750\$460
S. Paulo.....	20:310\$292	10:911\$000					21:857\$169	18:000\$000	71:078\$461
Paraná.....		800\$000					288\$833		1:088\$833
Santa Catharina.....		2:800\$000					9:047\$479		11:847\$479
S. Pedro.....		31:884\$720				1:200\$000	54:326\$644		87:408\$364
Minas Geraes.....		31:349\$443				358\$073	13:860\$533		45:568\$049
Goyaz.....		10:265\$110				1:086\$308	846\$712	579\$800	12:777\$930
Matto Grosso.....	2:667\$111	8:000\$000			1:783\$184		6:539\$633	1:000\$000	19:989\$978
	276:112\$042	498:792\$380	35:000\$000	133:449\$198	54:448\$647	79:379\$892	712:785\$611	101:559\$724	1.891:527\$104

Importancia de mais pedida para as aposentadorias concedidas, que não se acham ainda liquidadas, e para as que se possam conceder durante o exercicio.....

100:000\$000

que, comparada com a quantia votada para o exercicio de 1889.....

1.091:527\$104

apresenta a differença para mais de.....

1.026:292\$675

como em seguida se demonstra:

905:234\$729

AUMENTOS

MINISTERIO DO INTERIOR

3 Directores da Secretaria.....	48:000\$000
3 Sub-Directores de Secretaria.....	11:832\$916
1 Chefe de Secção da Secretaria.....	4:000\$000
2 Officiaes da Secretaria.....	5:542\$333
1 Amanuense.....	1:200\$000
1 Director de Secretaria do Senado.....	6:000\$000
1 Dito da Camara dos Deputados.....	6:000\$000
1 Official da Secretaria da Camara dos Deputados.....	3:328\$840
1 Contínuo.....	729\$166
1 Official do Archivo Publico.....	2:000\$000
1 Porteiro da Hygiene.....	800\$000
1 Commissario Vaccinador do Estado do Rio de Janeiro.....	266\$666
1 Chefe de Secção da Secretaria da assistencia medico-legal.....	3:600\$000

MINISTERIO DA JUSTIÇA

7 Ministros do Supremo Tribunal.....	60:000\$000
16 Desembargadores da Relação.....	81:637\$760
3 Directores da Secretaria do Estado.....	15:119\$259
4 Officiaes idem idem.....	16:800\$000
2 Ditos da Secretaria do Supremo Tribunal.....	3:000\$000
18 Juizes de Direito.....	49:085\$219
1 Secretario da Policia.....	1:790\$440
1 Escripturario da Policia.....	1:800\$000
1 Contínuo.....	427\$540
2 Correios da Secretaria.....	2:400\$000
1 Official da Secretaria da Policia.....	2:400\$000
1 Chefe da Contabilidade da Casa de Correção.....	2:200\$000
1 Conferente da Casa de Correção.....	1:200\$000
1 Amanuense idem idem.....	1:000\$000

F. 3

1 Amanuense da Secretaria da Policia do Paraná.....	800\$000
1 Dito da do Rio Grande do Sul.....	1:200\$000
1 Official Secretario da Policia da Parahyba.....	2:000\$000
1 Secretario da Relação do Goyaz.....	1:200\$000
2 Officiaes da Junta Commercial.....	5:200\$000

MINISTERIO DO EXTERIOR

3 Directores de Secção da Secretaria de Estado.....	21:600\$000
2 Ministros Plenipotenciarios.....	9:200\$000
3 Consules.....	7:200\$000
1 Secretario de Legação.....	3:000\$000

MINISTERIO DA MARINHA

1 Director da Secretaria.....	6:000\$000
2 Chefes de Secção da Contadoria.....	7:000\$000
1 1º Escripturario.....	3:200\$000
1 2º Dito.....	2:219\$400
1 3º Dito.....	1:026\$520
1 Archivista.....	1:500\$000
1 Secretario da Intendencia.....	2:328\$703
1 Amanuense.....	1:000\$000
1 Professor de machinas.....	3:060\$000
2 Lentos da Escola Naval.....	8:000\$000
1 Auxiliar de desenho naval.....	1:500\$000
2 Capellães.....	3:008\$000
2 Apontadores.....	3:200\$000
1 Patrão-mór.....	1:600\$000
1 Sargento-Ajudante da Companhia de Aprendizes.....	960\$000
1 Archivista do Quartel General da Marinha.....	1:040\$000
1 Escrevente do extincto Corpo de Saude da Armada.....	362\$500

MINISTERIO DA GUERRA

1 Chefe de Secção da Contadoria da Guerra....	6:000\$000
1 Escripturario idem idem.....	1:599\$670
1 Pagador das Tropas.....	3:000\$000
3 Lentes da Escola Militar.....	11:413\$320
1 Professor do curso de preparatorios.....	1:773\$660
1 Official da Secretaria.....	2:600\$000
2 Escreventes da Intendencia.....	470\$220
1 Official idem.....	647\$110
3 Archivistas do Hospital Militar.....	4:560\$000
1 Ajudante do Archivista idem.....	1:200\$000
1 Almoxarife idem idem.....	1:180\$760
1 Porteiro.....	480\$000
1 Guarda da Escola Militar.....	431\$200
1 Escrivão do Arsenal de Guerra.....	1:007\$888
1 Dito do Arsenal de Guerra de Matto Grosso.	800\$000
1 Coadjuvante do professor de primeiras letras da Companhia de Aprendizizes do Arsenal de Guerra do Estado da Bahia.....	1:374\$450

MINISTERIO DA AGRICULTURA

3 Directores da Secretaria de Estado.....	16:200\$000
5 Chefes de Secção idem idem.....	20:324\$380
1 Porteiro idem idem.....	1:600\$000
2 Continuos idem idem.....	1:961\$111
1 Engenheiro auxiliar da Inspectoria de terras.	4:800\$000
1 Administrador da floresta da Tijuca.....	1:200\$000
1 Desenhista de 2ª classe das Obras Publicas..	1:200\$000
1 Collaborador de escripta.....	1:089\$220
5 Guardas das Obras Publicas.....	2:397\$332
1 Capitão do Corpo de Bombeiros da Capital Federal.....	1:224\$000
1 3º Escripturarios da Estrada de Ferro Central.....	530\$000
1 Apontador do 1º districto da Inspectoria Geral das Obras Publicas.....	1:149\$220
1 Encarregado do reservatorio da Inspectoria das Obras Publicas.....	732\$700
1 Auxiliar do serviço de canalisação das Obras Publicas.....	1:110\$000

MINISTERIO DA FAZENDA

5 Directores do Thesouro.....	30:000\$000
4 Contadores idem.....	18:200\$000
1 Sub-Director idem.....	4:800\$000
1 Thesoureiro Geral do Thesouro.....	5:000\$000
8 1ºs Escripturarios idem.....	26:331\$481
4 2ºs Ditos idem.....	6:410\$712
2 3ºs Ditos idem.....	4:930\$270
1 Continuo.....	685\$870
1 Official maior da Secretaria.....	7:200\$000
3 1ºs Ditos idem.....	10:000\$000
1 Correio a cavallo.....	1:104\$555
1 Inspector da Alfandega da Capital.....	3:000\$000
4 Chefes de Secção idem.....	16:000\$000
1 Conferentes idem.....	42:273\$106
1 1º Escripturario idem.....	3:200\$000
3 2ºs Ditos idem.....	6:000\$000
1 Administrador das Capatazias da Capital.....	3:267\$000
2 Ajudantes idem idem.....	3:587\$548
1 Porteiro da Alfandega idem.....	2:400\$000
2 Ajudantes do dito idem.....	2:577\$220
7 Officiaes de descarga idem idem.....	8:129\$660
7 Fieis do armazem idem.....	14:433\$499
1 Commandante da força dos guardas.....	1:564\$450
1 Sargento idem idem.....	700\$000
1 2º Patrão idem.....	1:440\$000
3 Guardas idem idem.....	3:440\$000
1 Continuo idem idem.....	960\$000
1 Administrador da Recebedoria da Capital.....	6:000\$000
1 Thesoureiro idem idem.....	3:600\$000
1 Recebedor do sello idem idem.....	1:833\$341
11 Lançadores idem idem.....	32:858\$988
4 1ºs Escripturarios idem idem.....	10:666\$653
4 2ºs Ditos idem idem.....	6:802\$326
1 Porteiro idem idem.....	1:800\$000
1 Correio a pé.....	400\$000
1 Director da Casa da Moeda.....	7:200\$000
1 Porteiro da Caixa da Amortização.....	1:582\$222
1 Dito da Alfandega de Manãos.....	831\$000
2 Inspectores da Thesouraria de Fazenda do Pará	8:000\$000
1 1º Escripturario idem idem.....	2:100\$000
1 2º Dito idem idem.....	1:500\$000
1 Conferente da Alfandega do Pará.....	2:597\$500
2 1ºs Ditos idem do Maranhão.....	2:968\$888
1 Chefe de Secção da Alfandega do Maranhão.	1:895\$870
1 Conferente idem do Ceará.....	1:800\$000

1 1º Escripturario da Thesouraria da Parahyba	775\$460
1 2º Dito idem idem.....	379\$660
1 Inspector idem de Pernambuco.....	4:000\$000
1 Chefe de Secção da Alfandega idem.....	3:200\$000
1 Contador idem idem.....	3:000\$000
1 1º Escripturario idem.....	1:800\$000
2 2ºs Ditos idem idem.....	4:100\$000
1 Conferente idem idem.....	2:200\$000
1 Official de descarga.....	800\$000
1 Inspector da Thesouraria de Fazenda da Bahia	4:000\$000
1 Contador idem idem.....	3:000\$000
3 Conferentes da Alfandega idem.....	7:600\$000
2 Chefes de Secção idem idem.....	8:200\$000
1 Continuo da Alfandega da Bahia.....	600\$000
1 1º Escripturario idem idem.....	1:726\$160
1 Commandante dos Guardas da Alfandega idem	1:200\$000
1 Inspector da Thesouraria do Espirito Santo...	2:600\$000
1 Official de Descarga da Alfandega do Espirito Sauto.....	342\$027
1 1º Escripturario da Thesouraria de Minas Geraes.....	3:465\$166
1 Contador da Thesouraria de Minas.....	1:600\$000
1 Thesoureiro idem.....	1:254\$212
1 Inspector idem de S. Paulo.....	4:000\$000
1 Contador da Thesouraria de S. Paulo.....	2:581\$660
1 Thesoureiro idem idem.....	2:600\$000
2 Conferentes da Alfandega de Santos.....	4:472\$407
1 1º Escripturario idem idem.....	2:100\$000
3 2ºs Ditos idem idem.....	4:700\$000
1 Administrador das Capatazias idem.....	1:162\$629
1 Inspector da Thesouraria do Paraná.....	2:147\$916
1 Dito idem do Rio Grande do Sul.....	3:400\$000
1 Contador idem idem.....	3:000\$000
3 1ºs Escripturarios idem idem.....	6:789\$250
1 Inspector da Alfandega idem.....	3:000\$000
1 Conferente idem.....	1:800\$000
1 1º Escripturario da Thesouraria de Matto Grosso.....	611\$111
2 Thesoueiros idem idem.....	3:747\$259
1 Porteiro idem idem.....	899\$222
1 Dito da Alfandega de Uruguayana.....	1:464\$500
1 Chefe de Officina da Casa da Moeda.....	2:400\$000
1 Inspector da Thesouraria do Piahy.....	2:000\$000
1 Porteiro do Cartorio idem.....	723\$370
1 Fiel de Armazem da Alfandega do Rio de Janeiro.....	1:750\$333
1 Dito da de Pernambuco.....	1:600\$000
1 2º Escripturario da Alfandega de Pernambuco.....	1:500\$000
1 1º Escripturario da Recebedoria idem.....	2:023\$930
1 3º Dito idem idem.....	1:200\$036
1 1º Dito idem do Ceará.....	2:389\$748
1 Lançador da Recebedoria do Rio de Janeiro.	3:200\$007
1 1º Escripturario idem.....	1:911\$320
2 2ºs Ditos da Alfandega da Bahia.....	3:000\$000

MINISTERIO DA INSTRUCCÃO

1 Director da Faculdade de Direito.....	6:000\$000
4 Lentes idem idem.....	14:232\$888
1 Secretario idem.....	1:974\$314
1 Director da de Medicina.....	5:800\$000
3 Professores da Academia de Bellas Artes....	12:360\$000
3 Ditos da Escola Normal.....	15:616\$840
7 Ditos do Instituto Nacional.....	26:000\$000
1 Dito da Escola Polytechnica.....	2:720\$000
5 Ditos Publicos.....	10:365\$006
1 Dito do Instituto dos Surdos-Mudos.....	1:739\$960
1 Bibliothecario da Bibliotheca Nacional.....	1:951\$851
1 Chefe de Secção, idem.....	2:800\$000
1 Secretario da Instrução Publica.....	5:987\$111
1 Bibliothecario de Faculdade de Medicina.....	594\$420
1 Director dos Telegraphos.....	3:000\$000
1 Contador dos Telegraphos.....	2:997\$925
1 Chefe do serviço das linhas.....	5:000\$666
1 Dito de Secção.....	4:000\$000
1 Feitor das linhas.....	800\$000
1 Encarregado do material.....	2:400\$000
1 Telegraphista de 2ª classe.....	1:187\$666
1 Dito de 3ª idem.....	1:200\$000
1 Sub-director dos Correios.....	8:000\$000
1 Official idem.....	4:000\$000
1 Practicante idem.....	471\$000
2 Agentes idem.....	1:364\$140
1 Porteiro da Directoria Geral dos Correios...	1:200\$000
1 Administrador dos Correios das Alagôas....	1:200\$000
1 Telegraphista de 3ª classe.....	800\$000

1.108:779\$644

DIMINUIÇÃO

MINISTERIO DA MARINHA	
2 2 ^{as} Escripturario da Contadoria.....	4:000\$000
1 Continuo.....	750\$000

MINISTERIO DA GUERRA	
1 Director da Secretaria.....	6:000\$000
1 Inspector da Pagadoria das Tropas.....	6:000\$000
1 Pagador das Tropas.....	3:000\$000
1 2 ^o Escripturario.....	1:310\$666
1 Almozarife de Arsenal.....	1:181\$000
1 Escripturario da Escola militar.....	422\$335
1 Escrevente de 1 ^a classe.....	191\$553

MINISTERIO DO INTERIOR	
1 Director de Secretaria.....	5:465\$555
1 1 ^o Official idem.....	3:200\$000
1 Correio.....	1:070\$000

MINISTERIO DO EXTERIOR	
1 Ministro Plenipotenciario e Enviado Extraordinario.....	6:000\$000

MINISTERIO DA JUSTIÇA	
3 Ministros do Supremo Tribunal.....	27:000\$000

MINISTERIO DA AGRICULTURA	
1 Director Geral da Secretaria.....	4:200\$000
1 Official idem.....	2:600\$000
1 Porteiro idem.....	1:600\$000

MINISTERIO DA FAZENDA	
1 Contador do Thesouro.....	3:600\$000
1 Chefe de Secção idem.....	2:400\$000
1 Cartorario idem.....	2:000\$000
1 Conferente da Alfandega da Capital.....	3:600\$000
1 Lançador da Recebedoria.....	1:534\$398
2 Officiaes de gravura da Casa da Moeda.....	657\$688
1 1 ^o Escripturario da Alfandega do Pará.....	1:079\$000
1 Conferente da Caixa da Amortização.....	2:000\$000
1 Contador da Thesouraria de Minas Geraes....	1:200\$000
2 Chefes de Secção da Alfandega de Santos.....	5:439\$518
1 Procurador Fiscal da Thesouraria do Maranhão.....	1:442\$888
1 2 ^o Escripturario do Thesouro.....	3:045\$916
2 Lançadores da Recebedoria.....	3:824\$398
1 Conferente da Caixa da Amortização.....	2:000\$000
1 Sargento de Guardas da Alfandega.....	1:440\$000
1 Mestre de Barca de vigia.....	720\$000

MINISTERIO DA INSTRUÇÃO PUBLICA	
4 Lentes da Faculdade de Direito.....	15:600\$000
2 Professores do Instituto Nacional.....	9:720\$000
1 Dito da Escola Normal.....	1:600\$000
1 Dito Publico de Instrução Primaria.....	5:040\$000
1 Porteiro da Academia das Bellas Artes.....	800\$000
1 Telegraphista de 3 ^a classe.....	800\$000
	<hr/>
	143:544\$915

RESUMO

Augmento.....	1.108:779\$644
Diminuição.....	143:544\$915
	<hr/>
	965:234\$729

8. Empregados de Repartições e logares extinctos

Importancia votada para o exercicio de 1889.....		8:425\$000
Dita pedida para o de 1891.....		88:135\$000
Diferença para mais, abaixo explicada		79:710\$000
<p align="center">A despeza effectua-se pelas seguintes repartições:</p>		
Thesouro Nacional.....	18:710\$000	
Thesouraria da Bahia	23:800\$000	
» de Sergipe.....	2:825\$000	
» Pernambuco.....	36:000\$000	
» Santa Catharina.....	1:800\$000	88:135\$000
<p align="center">Pertencem:</p>		
Ao Ministerio da Fazenda.....	72:625\$000	
» » Guerra.....	600\$000	
» » Instrucção Publica.....	14:910\$000	88:135\$000
<p align="center">A differença procede do seguinte:</p>		
AUGMENTO		
1 Professor de escripturação mercantil do extincto Instituto Commercial.....	1:200\$000	
1 Dito de instrucção religiosa do Instituto Nacional.....	6:510\$000	
1 Dito de religião do mesmo instituto	2:400\$000	
1 Dito idem idem	4:800\$000	
Empregados da Recebedoria extincta da Bahia.....	28:800\$000	
» » » » de Pernambuco.....	36:000\$000	79:710\$000

	SECRETARIA E GABINETE	DIRECTORIA GERAL DAS RENDAS	DIRECTORIA GERAL DA CONTABILIDADE	DIRECTORIA GERAL DO CONTENCIOSO	DIRECTORIA GERAL DA TOMADA DE CONTAS	SOMMA	TOTAL
MATERIAL							587:720\$000
Expediente... Livros em branco...	200\$000	300\$000	5:300\$000	300\$000	100\$000	6:200\$000	
Expediente... Papel, pennas, etc...	3:000\$000	650\$000	2:000\$000	500\$000	500\$000	6:650\$000	
Expediente... Acquisição e encadernação de livros e jornaes...	800\$000	100\$000	300\$000	100\$000	100\$000	1:400\$000	
Iluminação... Luz para a guarda e iluminação em dias de festa nacional...	502\$000					502\$000	
Movéis Concerto e reforma...	250\$000	130\$000	300\$000	100\$000	120\$000	900\$000	
Salarios A 12 serventes.....	5 4:800\$000	1 960\$000	4 3:840\$000	1 960\$000	1 960\$000	11:520\$000	
Publicações... Do Relatorio.....	7:000\$000					7:000\$000	
Publicações... Do Orçamento.....	6:400\$000					6:400\$000	
Publicações... Do Balanço.....	6:400\$000					6:400\$000	
Publicações... De editaes, avulsos, etc.....	5:000\$000					5:000\$000	
Diversas despesas... Assignatura do Diario Official.....	3 36\$000	3 36\$000	6 72\$000	2 24\$000	3 36\$000	204\$000	
Diversas despesas... Serviço telegraphico em casos urgentes.....	800\$000					800\$000	
Diversas despesas... Dito telephonic.....	200\$000					200\$000	
Diversas despesas... Esgoto e asseio do edificio.....	120\$000					120\$000	
Diversas despesas... Serviço postal.....	1:000\$000					1:000\$000	
Aluguel da casa do Porteiro.....	1:200\$000					1:200\$000	
Despezas miudas.....	272\$000	292\$000	824\$000	108\$000	222\$000	1:718\$000	
Carro para o pagamento de Reparações longinquas.....			96\$000			96\$000	
Alimentos aos empregados que vivem da cidade nesse serviço.....			288\$000			288\$000	
Tilburys para o serviço da Thesouraria geral.....			330\$000			360\$000	
Carroças para o transporte de moeda.....			400\$000			400\$000	
Caixas e caixotes de madeira e zinco para transporte de valores.....			600\$000			600\$000	
	38:880\$000	2:40\$000	14:380\$000	2:002\$000	2:038\$000		50:858\$000
							647:584\$000
Pagavos em Londres.....					26:820\$000		
» no Thesouro.....					620:758\$000		
					647:584\$000		
Comparada a quantia pedida.....							647:584\$000
com a votada para 1889.....							642:424\$000
resulta a differença para mais de.....							5:160\$000
qua procede do seguinte:							
Augmento do vencimento conforme a tabella ultima.....					17:000\$000		
» » » do um Director Geral addido.....					9:000\$000		
» » » do Ministro.....					12:000\$000		
» » » vencimentos a 12 serventes.....					2:920\$000		
					41:820\$000		
Diminuição das gratificações: por mais de 30 annos — 500\$, pelo exercicio de Secretario da Secção de Fazenda — 400\$000.....					900\$000		
» do vencimento do Director de Estatistica.....					7:200\$000		
» da consignação para impressão da estatistica.....					18:000\$000		
Extinção de 11 correios a p.....					10:560\$000		
					36:000\$000		
					5:160\$000		

9. Thesouro Nacional

Decretos ns. 736 de 20 de novembro de 1850, 3582 de 1 de maio de 1867, 5245 de 5 de abril de 1873, Lei n. 3141 de 30 de outubro de 1882, Decreto n. 9713 de 5 de fevereiro de 1887 e n. 172 de 21 de janeiro de 1890.

		ORDENADO	GRATIFICAÇÃO	TOTAL
PESSOAL				
TRIBUNAL				
4	Presidente e Ministro da Fazenda.....			24:000\$000
	Directores Geraes.....	6:000\$000	3:000\$000	36:000\$000
SECRETARIA				
1	Official-maior.....	4:800\$000	2:400\$000	7:200\$000
4	Primeiros Officiaes.....	3:200\$000	1:600\$000	19:200\$000
4	Segundos ditos.....	2:400\$000	1:200\$000	14:400\$000
4	Amanuense.....	1:600\$000	800\$000	9:600\$000
2	Praticantes.....	800\$000	400\$000	2:400\$000
	Official de Gabinete do Ministro.....		2:400\$000	2:400\$000
DIRECTORIAS GERAES				
2	Subdirectores.....	4:800\$000	2:400\$000	14:400\$000
5	Contadores.....	4:800\$000	2:400\$000	36:000\$000
1	Ajudante do Procurador Fiscal.....	4:800\$000	2:400\$000	7:200\$000
2	Officiaes do Contencioso.....	3:200\$000	1:300\$000	9:600\$000
26	Primeiros Escripturarios.....	3:200\$000	1:600\$000	124:800\$000
25	Segundos ditos.....	2:400\$000	1:200\$000	90:000\$000
25	Tercceiros ditos.....	1:600\$000	800\$000	60:000\$000
12	Praticantes.....	800\$000	400\$000	14:400\$000
THEsourARIA GERAL				
1	Thesoureiro geral.....	5:000\$000	3:000\$000	8:000\$000
2	Fieis.....	2:600\$000	1:400\$000	8:000\$000
1	Agente externo.....	1:000\$000	600\$000	1:600\$000
PAGADORIA				
1	Pagador.....	3:000\$000	2:200\$000	5:200\$000
4	Fieis.....	2:400\$000	1:200\$000	14:400\$000
CARTORIO				
1	Cartorario.....	2:400\$000	1:200\$000	3:600\$000
1	Ajudante.....	1:200\$000	600\$000	1:800\$000
OUTROS EMPREGADOS				
1	Porteiro.....	2:400\$000	1:200\$000	3:600\$000
1	Ajudante.....	1:600\$000	800\$000	2:400\$000
20	Continuos.....	900\$000	480\$000	28:800\$000
4	Correios a cavallo.....	1:200\$000	500\$000	6:800\$000
154				555:800\$000
1	Director Geral (addido).....	6:000\$000	3:000\$000	9:000\$000
GRATIFICAÇÕES				
	Aos Empregados da Thesourararia Geral.....		2:700\$000	
	Aos Empregados da Pagadoria.....		6:000\$000	8:700\$000
				573:500\$000
DELEGACIA DO THEsouRO EM LONDRES				
	Delegado.....	Grat.	5:000\$000	
	Escripturarios.....	Grat.	4:900\$000	
	Aluguel de casa, expediente e mais despezas da delegacia.....		4:326\$366	14:226\$366
				587:726\$366

10. Thesourarias de Fazenda

Decretos ns. 736 de 20 de novembro de 1850, 870 de 22 de novembro de 1851, 5245 de 5 de abril de 1873, 240 A de 3 de março e 584 de 19 de julho de 1890

ESPIRITO SANTO			
Pessoal :			
Junta	Inspector.....	Ord. e grat.....	1 4:000\$000
	Contador.....	» »	1 2:400\$000
	Procurador Fiscal.....	» »	1 1:800\$000
Contadoria.....	Primeiros Escripturarios.....	» »	4 7:200\$000
	Segundos ditos.....	» »	4 6:000\$000
	Praticantes.....	» »	3 2:700\$000
Thesouraria.....	Thesoureiro.....	» »	1 3:000\$000
Outros empregados.	Porteiro e Cartorario.....	» »	1 1:400\$000
	Continuo.....	» »	1 900\$000
			17 29:400\$000
Material:			
Expediente.....	Papel, pennas, livros em branco.....	1:200\$000	
	Acquisição e encadernação de livros.....	300\$000	
Iluminação.....	Luz para a guarda e festas nacionaes.....	20\$000	
Moveis.....	Concerto e reforma.....	200\$000	
Salarios.....	2 serventes a 2\$500 em 300 dias.....	1:500\$000	
Publicação de editaes.....		100\$000	
Diversas despesas..	Assignatura do <i>Diario Official</i>	12\$000	
	Serviço telegraphico.....	50\$000	
	Agua, asseio, etc.....	158\$000	
		 3:540\$000
			32:940\$000
BAHIA			
Pessoal:			
Junta	Inspector.....	Ord. e grat.....	1 7:200\$000
	Contador.....	» »	1 5:400\$000
	Procurador Fiscal.....	» »	1 3:600\$000
Contadoria.....	Primeiros Escripturarios.....	» »	10 32:000\$000
	Segundos ditos.....	» »	10 24:000\$000
	Terceiros ditos.....	» »	10 18:000\$000
	Praticantes.....	» »	8 8:640\$000
Thesouraria.....	Thesoureiro.....	» »	1 5:400\$000
	Fieis.....	» »	2 4:000\$000
Pagadoria.....	Pagador.....	» »	1 3:400\$000
	Fiel.....	» »	1 2:000\$000
Outros empregados.	Cartorario.....	» »	1 1:800\$000
	Porteiro.....	» »	1 1:800\$000
	Continuos.....	» »	2 2:160\$000
			50 119:400\$000
Material:			
Expediente.....	Papel, pennas, livros em branco.....	3:000\$000	
	Acquisição e encadernação de livros.....	2:000\$000	
Iluminação.....	Luz para a guarda e dias festivos.....	200\$000	
Moveis.....	Concerto e reforma.....	600\$000	
Salarios.....	10 serventes a 2\$500 em 300 dias.....	7:500\$000	
Publicação de editaes.....		1:500\$000	
Diversas despesas..	Assignatura do <i>Diario Official</i>	36\$000	
	Serviço telegraphico.....	300\$000	
	Agua, asseio, etc.....	700\$000	
		 15:836\$000
			135:236\$000
SERGIPE			
Pessoal:			
Junta	Inspector.....	Ord. e grat.....	1 4:000\$000
	Contador.....	» »	1 2:400\$000
	Procurador Fiscal.....	» »	1 1:800\$000
Contadoria.....	Primeiros Escripturarios.....	» »	4 7:200\$000
	Segundos ditos.....	» »	4 6:000\$000
	Praticantes.....	» »	3 2:700\$000
Thesouraria.....	Thesoureiro.....	» »	1 3:000\$000
Outros empregados.	Porteiro e Cartorario.....	» »	1 1:400\$000
	Continuo.....	» »	1 900\$000
			17 29:400\$000
Addido:			
	Um 2º Escripturario.....		1:400\$000
			30:800\$000

THEsourARIAS DE FAZENDA						
SERGIPE (continuação)						
Material:						
Expediente.....	Papel, pennas e livros em branco.....	1:500\$000				
	Acquisição e encadernação de livros.....	200\$000				
Iluminação.....	Luz para a guarda e dias festivos.....	100\$000				
Móveis.....	Concerto e reforma.....	200\$000				
Salários.....	2 serventes a 2\$000 em 300 dias.....	1:200\$000				
Publicação de editaes.....	100\$000				
Diversas despesas..	Assignatura do <i>Diario Official</i>	12\$000				
	Serviço telegraphico.....	100\$000				
	Agua, asseio, etc.....	240\$000		3:652\$000	31:452\$000
ALAGOAS						
Pessoal:						
Junta.....	Inspector.....	Ord. e grat.....	1		4:200\$000	
	Contador.....	» ».....	1		2:700\$000	
	Procurador Fiscal.....	» ».....	1		2:000\$000	
Contadoria.....	Primeiros Escripturarios.....	» ».....	4		8:000\$000	
	Segundos ditos.....	» ».....	5		8:000\$000	
	Praticantes.....	» ».....	5		4:500\$000	
Thesouraria.....	Thesoureiro.....	» ».....	1		3:200\$000	
Outros empregados.	Porteiro e Cartorario.....	» ».....	1		1:500\$000	
	Continuo.....	» ».....	1		900\$000	
			20		35:000\$000	
Material:						
Expediente.....	Papel, pennas e livros em branco.....	1:500\$000				
	Acquisição e encadernação de livros.....	200\$000				
Iluminação.....	Luz para a guarda e dias festivos.....	100\$000				
Móveis.....	Concerto e reforma.....	200\$000				
Salários.....	2 serventes a 2\$800 em 300 dias.....	1:680\$000				
Publicação de editaes.....	100\$000				
Diversas despesas..	Assignatura do <i>Diario Official</i>	12\$000				
	Serviço telegraphico.....	100\$000				
	Agua, asseio, etc.....	150\$000		4:042\$000	39:042\$000
PERNAMBUCO						
Pessoal:						
Junta.....	Inspector.....	Ord. e grat.....	1		7:200\$000	
	Contador.....	» ».....	1		5:400\$000	
	Procurador Fiscal.....	» ».....	1		3:000\$000	
Contadoria.....	Primeiros Escripturarios.....	» ».....	10		32:000\$000	
	Segundos ditos.....	» ».....	10		24:000\$000	
	Terceros ditos.....	» ».....	10		18:000\$000	
	Praticantes.....	» ».....	8		8:640\$000	
Thesouraria.....	Thesoureiro.....	» ».....	1		5:400\$000	
	Fiel.....	» ».....	2		4:000\$000	
Pagadoria.....	Pagador.....	» ».....	1		3:400\$000	
	Fiel.....	» ».....	1		2:000\$000	
Outros empregados.	Cartorario.....	» ».....	1		1:800\$000	
	Porteiro.....	» ».....	1		1:800\$000	
	Continuos.....	» ».....	2		2:100\$000	
			50		119:400\$000	
Material:						
Expediente.....	Papel, pennas e livros em branco.....	4:000\$000				
	Acquisição e encadernação de livros.....	1:000\$000				
Iluminação.....	Luz para a guarda e dias festivos.....	200\$000				
Móveis.....	Concerto e reforma.....	400\$000				
Salários.....	6 serventes a 2\$500 em 300 dias.....	4:500\$000				
Publicação de editaes.....	500\$000				
Diversas despesas..	Assignatura do <i>Diario Official</i>	36\$000				
	Serviço telegraphico.....	300\$000				
	Agua, asseio, etc.....	550\$000		11:486\$000	130:886\$000
PARAHYBA						
Pessoal:						
Junta.....	Inspector.....	Ord. e grat.....	1		4:200\$000	
	Contador.....	» ».....	1		2:700\$000	
	Procurador Fiscal.....	» ».....	1		2:000\$000	
Contadoria.....	Primeiros Escripturarios.....	» ».....	4		8:000\$000	
	Segundos ditos.....	» ».....	5		8:000\$000	
	Praticantes.....	» ».....	5		4:500\$000	
Thesouraria.....	Thesoureiro.....	» ».....	1		3:200\$000	
Outros empregados.	Porteiro e Cartorario.....	» ».....	1		1:500\$000	
	Continuo.....	» ».....	1		900\$000	
			20		35:000\$000	

THEsourARIAS DE FAZENDA

PARAHYBA (continuação)

Material :				
Expediente.....	Papel, pennis e livros em branco.....	1:500\$000		
	Acquisição e encadernação de livros.....	300\$000		
Iluminação.....	Luz para a guarda e dias festivos.....	50\$000		
Moveis.....	Concerto e reforma.....	100\$000		
Salarios.....	3 serventes a 2\$000 em 300 dias.....	1:800\$000		
Publicação de editaes.....	Assignatura do <i>Diario Official</i>	100\$000		
Diversas despesas	Serviço telegraphico.....	12\$000		
	Agua, asseio, etc.....	70\$000	4:142\$000	39:142\$000
		210\$000		

RIO GRANDE DO NORTE

Pessoal :				
Junta.....	Inspector.....	Ord. e grat.	1	4:000\$000
	Contador.....	» »	1	2:400\$000
	Procurador Fiscal.....	» »	1	1:800\$000
Contadoria.....	Primeiros Escripturarios.....	» »	4	7:200\$000
	Segundos ditos.....	» »	4	6:000\$000
	Praticantes.....	» »	3	2:700\$000
Thesouraria.....	Thesoureiro.....	» »	1	3:000\$000
Outros empregados	Porteiro e Cartorario.....	» »	1	1:400\$000
	Continuo.....	» »	1	900\$000
			17	29:400\$000

Material :				
Expediente.....	Papel, pennis e livros em branco.....	1:200\$000		
	Acquisição e encadernação de livros.....	300\$000		
Iluminação.....	Luz para a guarda e dias festivos.....	20\$000		
Moveis.....	Concerto e reforma.....	200\$000		
Salarios.....	2 serventes a 1\$800 em 300 dias.....	1:080\$000		
Publicação de editaes.....	Assignatura do <i>Diario Official</i>	100\$000		
Diversas despesas	Serviço telegraphico.....	12\$000		
	Agua, asseio, etc.....	100\$000	3:212\$000	32:612\$000
		200\$000		

CEARA'

Pessoal :				
Junta.....	Inspector.....	Ord. e grat.	1	4:800\$000
	Contador.....	» »	1	3:000\$000
	Procurador Fiscal.....	» »	1	3:000\$000
Contadoria.....	Primeiros Escripturarios.....	» »	5	18:500\$000
	Segundos ditos.....	» »	5	10:500\$000
	Terceros ditos.....	» »	5	7:500\$000
	Praticantes.....	» »	6	5:700\$000
Thesouraria.....	Thesoureiro.....	» »	1	3:800\$000
	Fiel.....	» »	1	1:500\$000
Outros empregados	Cartorario.....	» »	1	1:500\$000
	Porteiro.....	» »	1	1:500\$000
	Continuos.....	» »	2	1:920\$000
			30	58:880\$000

Material :				
Expediente.....	Papel, pennis e livros em branco.....	1:800\$000		
	Acquisição e encadernação de livros.....	200\$000		
Iluminação.....	Luz para a guarda e dias festivos.....	200\$000		
Moveis.....	Concerto e reforma.....	200\$000		
Salarios.....	3 serventes a 2\$000 em 300 dias.....	1:800\$000		
Publicação de editaes.....	Assignatura do <i>Diario Official</i>	150\$000		
Diversas despesas	Serviço telegraphico.....	12\$000		
	Agua, asseio, etc.....	50\$000	4:612\$000	63:492\$000
		200\$000		

PIAUHY

Pessoal :				
Junta.....	Inspector.....	Ord. e grat.	1	4:000\$000
	Contador.....	» »	1	2:400\$000
	Procurador Fiscal.....	» »	1	1:800\$000
Contadoria.....	Primeiros Escripturarios.....	» »	4	7:200\$000
	Segundos ditos.....	» »	4	6:000\$000
	Praticantes.....	» »	3	2:700\$000
Thesouraria.....	Thesoureiro.....	» »	1	3:000\$000
Outros empregados	Porteiro e Cartorario.....	» »	1	1:400\$000
	Continuo.....	» »	1	900\$000
			17	29:400\$000

THEsourARIAS DE FAZENDA

PIAUHY (continuação)

Material :

Expediente.....	Papel, pennas e livros em branco.....	1:000\$000		
	Acquisição e encadernação de livros.....	300\$000		
Iluminação.....	Luz para a guarda e dias festivos.....	10\$000		
Moveis.....	Concerto e reforma.....	200\$000		
Salarios.....	3 serventes: dous a 1\$600 cada um e um a 500 rs.....	1:102\$600		
Publicação de editaes.....		60\$000		
Diversas despezas.	Agua, asseio, etc.....	150\$000	2:822\$600
				32:222\$600

MARANHÃO

Pessoal :

Junta.....	Inspector.....	Ord. e grat.....	1	5:400\$000
	Contador.....	» ».....	1	4:200\$000
	Procurador Fiscal.....	» ».....	1	3:000\$000
Contadoria.....	Primeiros Escripturarios.....	» ».....	9	27:000\$000
	Segundos ditos.....	» ».....	7	14:000\$000
	Terceiros ditos.....	» ».....	6	9:000\$000
	Praticantes.....	» ».....	6	5:760\$000
Thesouraria.....	Thesoureiro.....	» ».....	1	4:400\$000
	Fiel.....	» ».....	1	1:500\$000
Outros empregados	Cartorario.....	» ».....	1	1:500\$000
	Porteiro.....	» ».....	1	1:500\$000
	Continuos.....	» ».....	2	1:920\$000
			37	79:180\$000

Material :

Expediente.....	Papel, pennas e livros em branco.....	3:000\$000		
	Acquisição e encadernação de livros.....	500\$000		
Iluminação.....	Luz para a guarda e dias festivos.....	100\$000		
Moveis.....	Concerto e reforma.....	2:000\$000		
Salarios.....	5 serventes a 2\$000 em 300 dias.....	3:000\$000		
Publicação de editaes.....		400\$000		
Diversas despezas.	Assignatura do <i>Diario Official</i>	12\$000		
	Serviço telegraphico.....	150\$000		
	Agua, asseio, etc.....	400\$000	9:562\$000
				88:742\$000

PARÁ

Pessoal :

Junta.....	Inspector.....	Ord. e grat.....	1	7:200\$000
	Contador.....	» ».....	1	5:400\$000
	Procurador Fiscal.....	» ».....	1	3:600\$000
Contadoria.....	Primeiros Escripturarios.....	» ».....	9	28:800\$000
	Segundos ditos.....	» ».....	8	19:200\$000
	Terceiros ditos.....	» ».....	7	12:600\$000
	Praticantes.....	» ».....	6	6:480\$000
Thesouraria.....	Thesoureiro.....	» ».....	1	5:400\$000
	Fiel.....	» ».....	2	4:000\$000
Outros empregados	Cartorario.....	» ».....	1	1:800\$000
	Porteiro.....	» ».....	1	1:800\$000
	Continuos.....	» ».....	2	2:160\$000
			40	98:440\$000

Material :

Expediente.....	Papel, pennas e livros em branco.....	3:400\$000		
	Acquisição e encadernação de livros.....	800\$000		
Iluminação.....	Luz para a guarda e dias festivos.....	150\$000		
Moveis.....	Concerto e reforma.....	250\$000		
Salarios.....	4 serventes a 2\$000 em 300 dias.....	3:000\$000		
Publicação de editaes.....		400\$000		
Diversas despezas..	Assignatura do <i>Diario Official</i>	36\$000		
	Serviço telegraphico.....	200\$000		
	Agua, asseio etc.....	500\$000	8:736\$000
				107:176\$000

THEsourARIAS DE FAZENDA

AMAZONAS

Pessoal:					
Junta.....	Inspector.....	Ord. e Grat.....	1	4:800\$000	
	Contador.....	» ».....	1	3:200\$000	
	Procurador Fiscal.....	» ».....	1	2:400\$000	
Contadoria.....	Primeiros Escripturarios.....	» ».....	4	9:600\$000	
	Segundos ditos.....	» ».....	3	5:400\$000	
	Praticantes.....	» ».....	3	2:880\$000	
Thesouraria.....	Thesoureiro.....	» ».....	1	3:500\$000	
Outros empregados.	Cartorario e Porteiro.....	» ».....	1	1:500\$000	
	Continuo.....	» ».....	1	960\$000	
			16	34:240\$000	

Material:					
Expediente.....	Papel, pennas e livros em branco.....	800\$000			
	Acquisição e encadernação de livros.....	500\$000			
Iluminação.....	Luz para a guarda e dias festivos.....	120\$000			
Moveis.....	Concerto e reforma.....	400\$000			
Salarios.....	2 serventes a 2\$500 em 300 dias.....	1:500\$000			
Publicação de editaes.	Assignatura do <i>Diario Official</i>	200\$000			
Diversas despesas.	Agua, asseio, etc.....	36\$000			
		200\$000		3:756\$000	37:996\$000

S. PAULO

Pessoal:					
Junta.....	Inspector.....	Ord. e grat.....	1	7:200\$000	
	Contador.....	» ».....	1	5:400\$000	
	Procurador Fiscal.....	» ».....	1	3:600\$000	
Contadoria.....	Primeiros Escripturarios.....	» ».....	9	28:800\$000	
	Segundos ditos.....	» ».....	9	21:600\$000	
	Terceiros ditos.....	» ».....	9	16:200\$000	
	Praticantes.....	» ».....	8	8:640\$000	
Thesouraria.....	Thesoureiro.....	» ».....	1	5:400\$000	
	Fieis.....	» ».....	2	4:000\$000	
Outros empregados.	Cartorario.....	» ».....	1	1:800\$000	
	Porteiro.....	» ».....	1	1:800\$000	
	Continuos.....	» ».....	2	2:160\$000	
			45	106:600\$000	

Material:					
Expediente.....	Papel, pennas e livros em branco.....	3:200\$000			
	Acquisição e encadernação de livros.....	1:000\$000			
Iluminação.....	Luz para a guarda e dias festivos.....	150\$000			
Moveis.....	Concerto e reforma.....	200\$000			
Edifício.....	Alugual.....	3:600\$000			
Salarios.....	5 serventes a 3\$200 em 300 dias.....	4:800\$000			
Publicação de editaes.	Assignatura do <i>Diario Official</i>	1:200\$000			
Diversas despesas.	Serviço telegraphico.....	36\$000			
	Agua, asseio, etc.....	400\$000			
		450\$000		14:736\$000	121:336\$000

PARANÁ

Pessoal:					
Junta.....	Inspector.....	Ord. e grat.....	1	4:200\$000	
	Contador.....	» ».....	1	2:700\$000	
	Procurador Fiscal.....	» ».....	1	2:000\$000	
Contadoria.....	Primeiros Escripturarios.....	» ».....	4	8:000\$000	
	Segundos ditos.....	» ».....	5	8:000\$000	
	Terceiros ditos.....	» ».....	5	4:500\$000	
	Praticantes.....	» ».....	1	3:200\$000	
Thesouraria.....	Thesoureiro.....	» ».....	1	1:500\$000	
Outros empregados.	Cartorario e Porteiro.....	» ».....	1	900\$000	
	Continuo.....	» ».....	1		
			20	35:000\$000	

Material:					
Expediente.....	Papel, pennas e livros em branco.....	1:200\$000			
	Acquisição e encadernação de livros.....	200\$000			
Iluminação.....	Luz para a guarda e dias festivos.....	50\$000			
Moveis.....	Concerto e reforma.....	150\$000			
Salarios.....	2 serventes a 2\$000 em 300 dias.....	1:200\$000			
Publicação de editaes.	Assignatura do <i>Diario Official</i>	100\$000			
Diversas despesas.	Agua, asseio, etc.....	12\$000			
		150\$000		3:062\$000	38:062\$000

THEsourARIAS DE FAZENDA

SANTA CATHARINA

Pessoal :

Junta.....	Inspector.....	Ord. e grat.....	1	4:000\$000
	Contador.....	» ».....	1	2:400\$000
	Procurador Fiscal.....	» ».....	1	1:800\$000
Contadoria.....	Primeiros Escripturarios.....	» ».....	4	7:200\$000
	Segundos ditos.....	» ».....	4	6:000\$000
	Praticantes.....	» ».....	3	2:700\$000
Thesouraria.....	Thesoureiro.....	» ».....	1	3:000\$000
Outros empregados.	Porteiro e Cartorario.....	» ».....	1	1:400\$000
	Continuo.....	» ».....	1	900\$000
			17	29:400\$000

Material :

Expediente.....	Papel, pannas e livros em branco.....	1:200\$000		
	Acquisição e encadernação de livros.....	300\$000		
Iluminação.....	Luz para a guarda e dias festivos.....	20\$000		
Moveis.....	Concerto e reforma.....	200\$000		
Salarios.....	2 serventes a 1\$800 em 300 dias.....	1:080\$000		
Publicação de editaes.		100\$000		
Diversas despezas..	Assignatura do <i>Diario Official</i>	12\$000		
	Serviço telegraphico.....	100\$000		
	Agua, asseio, etc.....	200\$000		
				3:212\$000
				32:612\$000

S. PEDRO

Pessoal :

Junta.....	Inspector.....	Ord. e grat.....	1	7:200\$000
	Contador.....	» ».....	1	5:400\$000
	Procurador Fiscal.....	» ».....	1	3:600\$000
Contadoria.....	Primeiros Escripturarios.....	» ».....	12	33:400\$000
	Segundos ditos.....	» ».....	12	28:800\$000
	Terceiros ditos.....	» ».....	12	21:600\$000
Thesouraria.....	Thesoureiro.....	» ».....	8	8:640\$000
	Fiel.....	» ».....	1	5:400\$000
Pagadorias.....	Pagador da Thesouraria.....	» ».....	1	2:000\$000
	Fiel.....	» ».....	1	3:400\$000
	Pagador da Pagadoria central.....	» ».....	1	2:000\$000
	Fiel.....	» ».....	1	4:400\$000
	Fiel.....	» ».....	1	2:000\$000
Outros empregados.	Pagador da do Rio Grande.....	» ».....	1	4:000\$000
	Fiel.....	» ».....	1	1:500\$000
	Cartorario.....	» ».....	1	1:800\$000
	Porteiro.....	» ».....	1	1:800\$000
	Continuos.....	» ».....	2	2:160\$000
Gratificação ao Escrivão da Pagadoria central.....		720\$000		
Dita ao da do Rio Grande.....		480\$000		
Dita ao Ajudante da Pagadoria central.....		480\$000		
Dita ao da do Rio Grande.....		360\$000		
				2:040\$000
			59	146:140\$000

Material :

Expediente.....	Papel, pennis e livros em branco.....	4:000\$000		
	Acquisição e encadernação de livros.....	1:000\$000		
Iluminação.....	Luz para a guarda e dias festivos.....	800\$000		
Moveis.....	Concerto e reforma.....	700\$000		
Salarios.....	6 serventes a 2\$800 em 300 dias.....	3:600\$000		
Publicação de editaes.		800\$000		
Diversas despezas..	Assignatura do <i>Diario Official</i>	36\$000		
	Serviço telegraphico.....	300\$000		
	Agua, asseio, etc.....	560\$000		
Aluguel de casa para a Thesouraria.....		8:600\$000		
Idem para a Pagadoria central.....		600\$000		
Serventes para as Pagadorias central e do Rio Grande.....		720\$000		
				21:716\$000
				167:856\$000

MINAS GERAES

Pessoal :

Junta.....	Inspector.....	Ord. e grat.....	1	5:400\$000
	Contador.....	» ».....	1	3:600\$000
	Procurador Fiscal.....	» ».....	1	2:700\$000
Contadoria.....	Primeiros Escripturarios.....	» ».....	7	48:900\$000
	Segundos ditos.....	» ».....	6	12:600\$000
	Terceiros ditos.....	» ».....	6	9:000\$000
Thesouraria.....	Praticantes.....	» ».....	6	5:760\$000
	Thesoureiro.....	» ».....	1	3:800\$000
	Fiel.....	» ».....	1	1:500\$000
Outros empregados.	Cartorario.....	» ».....	1	1:500\$000
	Porteiro.....	» ».....	1	1:500\$000
	Continuos.....	» ».....	2	1:920\$000
			34	68:180\$000

THEsourARIAS DE FAZENDA

MINAS GERAES (continuação)

Material:					
Expediente.....	Papel, pennas e livros em branco.....	1:800\$000			
	Acquisição e encadernação de livros.....	800\$000			
Iluminação.....	Luz para a guarda e dias festivos.....	278\$000			
Moveis.....	Concerto e reforma.....	200\$000			
Salarios.....	2 serventes a 2\$000 em 300 dias.....	1:200\$000			
Publicação de editaes.....	Assignatura do <i>Diario Official</i>	300\$000			
Diversas despesas	Serviço telegraphico.....	12\$000			
	Agua, asseio, etc.....	50\$000			
		100\$000		4:710\$000	72:920\$000
GOYAZ					
Pessoal:					
Junta.....	Inspector.....	Ord. e grat.	1	4:000\$000	
	Contador.....	» »	1	2:400\$000	
	Procurador Fiscal.....	» »	1	1:800\$000	
Contadoria.....	Primeiros Escripturarios.....	» »	4	7:200\$000	
	Segundos ditos.....	» »	4	6:000\$000	
	Praticantes.....	» »	3	2:700\$000	
Thesouraria.....	Thesoureiro.....	» »	1	3:000\$000	
Outros empregados	Porteiro e Cartorario.....	» »	1	1:400\$000	
	Continuo.....	» »	1	900\$000	
			17	29:400\$000	
Addido:	Um 2º Escripturario.....			1:400\$000	
				30:800\$000	
Material:					
Expediente.....	Papel, pennas e livros em branco.....	800\$000			
	Acquisição e encadernação de livros.....	300\$000			
Iluminação.....	Luz para a guarda e dias festivos.....	200\$000			
Moveis.....	Concerto e reforma.....	200\$000			
Salarios.....	2 serventes a 1\$600 em 300 dias.....	960\$000			
Publicação de editaes.....	Assignatura do <i>Diario Official</i>	60\$000			
Diversas despesas	Agua, asseio, etc.....	150\$000			
				2:670\$000	33:470\$000
MATTO GROSSO					
Pessoal:					
Junta.....	Inspector.....	Ord. e grat.	1	4:500\$000	
	Contador.....	» »	1	3:000\$000	
	Procurador Fiscal.....	» »	1	2:100\$000	
Contadoria.....	Primeiros Escripturarios.....	» »	5	10:500\$000	
	Segundos ditos.....	» »	5	8:000\$000	
	Praticantes.....	» »	3	2:700\$000	
Thesouraria.....	Thesoureiro.....	» »	1	3:200\$000	
Outros empregados	Piel.....	» »	1	1:400\$000	
	Porteiro e Cartorario.....	» »	1	1:400\$000	
	Continuo.....	» »	1	900\$000	
			20	37:700\$000	
Material:					
Expediente.....	Papel, pennas e livros em branco.....	1:500\$000			
	Acquisição e encadernação de livros.....	200\$000			
Iluminação.....	Luz para a guarda e dias festivos.....	100\$000			
Moveis.....	Concerto e reforma.....	200\$000			
Salarios.....	2 serventes a 2\$000 em 300 dias.....	1:200\$000			
Publicação de editaes.....	Assignatura do <i>Diario Official</i>	100\$000			
Diversas despesas	Agua, asseio, etc.....	12\$000			
		150\$000		3:462\$000	41:162\$000
Importancia pedida para 1891.....					1.281:356\$600
que, comparada com a votada para 1889.....					1.031:330\$600
dá a differença para mais de.....					250:026\$000
que procede:					
do augmento de vencimentos do pessoal conforma a reforma ultima.....				237:980\$000	
dos vencimentos de 2 segundos escripturarios addidos.....				2:800\$000	
e do augmento de material em algumas thesourarias.....				9:216\$000	
				250:026\$000	

11. Juizo dos Feitos da Fazenda

Leis ns. 242 de 29 de novembro de 1841, 514 de 28 de outubro de 1848, 1764 de 28 de junho de 1870, 3017 de 5 de novembro de 1880 Decretos ns. 9885 de 2 de fevereiro de 1888, 157 de 15 de janeiro e 586 de 19 de julho de 1890

	MUNICIPIO NEUTRO E ESTADO DO RIO DE JANEIRO	ESPIRITO SANTO		BAHIA		SERGIPE		ALAGOAS		PERNAMBUCO		PARAIBYBA		RIO GRANDE DO NORTE		CERÁ		PIAUHY	
PESSOAL																			
Juizes.....	1	3:600\$		1	3:600\$					1	3:000\$								
Procuradores dos Feitos.....	3	6:000\$	1 250\$	1	600\$	1	325\$	1	325\$	1	600\$	1	325\$	1	250\$	1	325\$000	1	250\$
Escrivães.....	2	3:200\$		1	500\$					1	500\$								
Solicitadores.....	4	3:200\$	1 250\$	1	900\$	1	325\$	1	325\$	1	900\$	1	325\$	1	250\$	1	487\$500	1	250\$
Officiaes de Justiça.....	2	800\$		2	600\$					2	600\$								
Escreventes.....	4	2:880\$																	
Porcentagem.....		28:000\$	280\$		4:500\$		1:400\$		400\$		3:800\$		350\$		400\$		210\$000		200\$
DESPEZAS JUDICIAES																			
Reembolsaveis.....		2:400\$	1:200\$		1:000\$		1:200\$		1:000\$		500\$		800\$		1:200\$		1:000\$000		800\$
Não reembolsaveis.....		1:200\$	400\$		500\$		400\$		1:000\$		250\$		400\$		120\$		500\$000		300\$
	10	51:280\$	2 2:380\$	6	12:200\$	2	3:650\$	2	3:050\$	6	10:750\$	2	2:200\$	2	2:220\$	2	2:522\$500	2	1:800\$

	MARANHÃO	PARÁ	AMAZONAS	S. PAULO	PARANÁ	SANTA CATHARINA	S. PEDRO	MINAS GERAES	GOYAZ	MATTO GROSSO	TOTAL	
PESSOAL												
Juizes.....											3 10:800\$000	
Procuradores dos Feitos.....	1	600\$	1 400\$	1 200\$	1 400\$	1 325\$	1 325\$	1 600\$	1 400\$	1 250\$	22 13:000\$000	
Escrivães.....											4 4:200\$000	
Solicitadores.....	1	900\$	1 600\$	1 200\$	1 600\$		1 325\$	1 600\$	1 600\$	1 375\$	22 11:787\$500	
Officinas de Justiça.....										2 1:200\$	8 3:200\$000	
Escreventes.....											4 2:880\$000	
Porcentagem.....		2:000\$	3:000\$	200\$	2:000\$	400\$	120\$	1:500\$	2:400\$	400\$	51:800\$000	
DESPEZAS JUDICIAES												
Reembolsaveis.....		1:800\$	800\$	150\$	5:000\$	600\$	500\$	1:220\$	3:204\$	300\$	25:834\$000	
Não reembolsaveis.....		550\$	400\$	50\$	3:000\$	2:000\$	250\$	1:380\$	1:631\$	200\$	14:836\$000	
	2	5:850\$	2 5:200\$	2 800\$	2 11:000\$	1 3:325\$	2 1:520\$	2 5:300\$	2 8:000\$	2 1:525\$	4 3:225\$	63 138:307\$500

Pedido para este exercicio.....	138:307\$500
que, comparado com o que foi fixado pela Lei n. 3397 para 1889.....	133:297\$500
resulta despesa maior de.....	5:100\$000
que procede :	
1.º de vencimentos a Procuradores e Escrivães ultimamente creados.....	5:600\$000
2.º, do augmento de porcentagens.....	950\$000 6:550\$000
3.º, de diminuição nas despezas judiciaes.....	1:450\$000
	5:100\$000

12. Alfandegas

Decretos ns. 6272 de 2 de agosto de 1876, 7063 de 31 de outubro de 1878, 196 de 1 de fevereiro, 248 de 6 de março, 391 B de 10 de maio e de 4 de outubro de 1890

ALFANDEGA DO RIO DE JANEIRO					
Pessoal :					
Inspector.....	Ord. e Grat...	1	14:400\$000		
Ajudante.....	» »	1	9:600\$000		
Chafes de Secção.....	» »	3	25:800\$000		
Primeiros Escripturarios.....	» »	12	64:800\$000		
Segundos ditos.....	» »	30	120:000\$000		
Terceiros ditos.....	» »	32	83:200\$000		
Praticantes.....	» »	20	28:000\$000		
Thesoureiro.....	» »	1	7:200\$000		
Fieis.....	» »	4	14:400\$000		
Guarda-mór.....	» »	1	9:000\$000		
Ajudantes.....	» »	2	10:800\$000		
Conferentes.....	» »	24	182:400\$000		
Porteiro.....	» »	1	4:000\$000		
Ajudante.....	» »	1	2:400\$000		
Continuos.....	» »	10	14:400\$000		
Administrador das Capatazias.....	» »	1	7:200\$000		
Ajudantes.....	» »	2	8:000\$000		
Fieis de armazem.....	» »	16	64:000\$000		
		162	669:600\$000		
Addidos:					
1 Agente de trapiche.....	Ord. e Grat.....		1:800\$000		
1 Fiel auxiliar do Thesoureiro.....	» »		3:600\$000		
2 Fieis de armazem.....	» »		8:000\$000		
35 Officiaes de descarga.....	» »		63:000\$000		
			746:000\$000		
Gratificação ao Thesoureiro.....			600\$000	748:040\$000	
Idem a 4 Fieis.....			1:440\$000		
Material :					
Expediente.....	Papel, pennas, tinta, etc.....		6:900\$000		
	Acquisição e encadernação de livros.....		3:000\$000		
	Iluminação para postos de guarda e dias de festa nacional.....		1:600\$000		
	Móveis.....		2:200\$000		
	Salarios.....		28:800\$000		
	Publicação de editaes.....		5:100\$000		
	Diversas despesas.....		60\$000		
	Assignaturas do <i>Diario Official</i>		120\$000		
	Serviço telegraphico.....		2:300\$000		
	Asseio do edificio.....		1:200\$000	56:280\$000	
Aluguel da casa do Porteiro.....					
CAPATAZIAS					
Pessoal :					
Apontador a 6\$000 diarios.....		1	1:800\$000		
Ajudante a 4\$000 idem.....		1	1:200\$000		
Ajudantes de Fieis a 5\$000 idem.....		21	31:500\$000		
Conferentes de 1ª classe a 5\$000 idem.....		18	27:000\$000		
Ditos de 2ª classe a 4\$000 idem.....		19	22:800\$000		
Mandadores a 4\$000 idem.....		5	6:000\$000		
Tanociros a 2\$500 idem.....		3	2:250\$000		
Arrumadores a 2\$500 idem.....		33	24:750\$000		
Abridores a 2\$500 idem.....		62	46:500\$000		
Trabalhadores a 2\$500 idem.....		526	394:500\$000		
Vigias geral a 4\$000 idem.....		1	1:200\$000		
Machinista das pranchas a 6\$000 idem.....		1	1:800\$000		
Ajudante a 5\$000 idem.....		1	1:500\$000		
Praticantes a 3\$000 idem.....		2	1:800\$000		
Machinista dos guindastes a 6\$000 idem.....		1	1:800\$000		
Ajudantes a 5\$000 idem.....		2	3:000\$000		
Foguistas a 3\$500 idem.....		2	2:100\$000		
Mandador a 4\$000 idem.....		1	1:200\$000		
Trabalhadores a 3\$000 idem.....		17	15:300\$000		
Serventes a 2\$000 idem.....		2	1:200\$000		
Auxiliar para o embarque do café a 5\$000 idem.....		2	3:000\$000		
			592:200\$000		
DEPOSITO DE POLVORA NA ILHA DO BOQUEIRÃO					
Encarregado.....	Gratificação.....	1	960\$000	594:620\$000	
Serventes.....		2	1:460\$000		

BIBLIOTECA
- 31 -
ANSTERSOLINARIAL

ALFANDEGAS

DO RIO DE JANEIRO (continuação)

Material :				
Acquisição, reparos e conservação do material fixo e rodante.....		23:000\$000		
Combustível para as machinas.....		5:000\$000		
Livros e objectos para o expediente das Capatazias.....		4:000\$000		
Outros objectos do serviço.....		12:000\$000		
Arrendamento do trapiche Mauá.....		12:000\$000		56:000\$000
BARCAS DE VIGIAS, LANCHAS E ESCALERES				
Pessoal :				
Primeiro Patrão.....	Gratificação...	1	1:800\$000	
Segundos ditos.....	"	7	10:080\$000	
Marinheiros.....	"	100	73:000\$000	
Primeiro machinista.....	"	1	2:600\$000	
Segundos ditos.....	"	3	5:400\$000	
Foguistas.....	"	6	5:040\$000	
			97:920\$000	
Addido :				
Ex-commandante do cruzador <i>Orion</i>			4:000\$000	101:920\$000
Material:				
Combustível para as lanchas a vapor.....			5:000\$000	
Concerto das lanchas, barcas e escaleres.....			15:000\$000	
Custeio das mesinas.....			13:000\$000	
Remonta de equipamento.....			2:000\$000	
Expediente.....			800\$000	35:800\$000
COMPANHIAS DOS GUARDAS				
Pessoal:				
Primeiro commandante.....	Soldo e Grat.	1	3:000\$000	
Segundo dito.....	"	1	2:400\$000	
Sargentos.....	"	6	11:400\$000	
Guardas.....	"	180	230:800\$000	297:600\$000
Material:				
Expediente e outras despesas miudas.....				1:000\$000
				1.891:200\$000
ESPIRITO SANTO				
Pessoal:				
Inspector.....	Ord. e Grat..	1	6:000\$000	
Primeiros Escripturarios.....	"	4	12:000\$000	
Segundos ditos.....	"	6	13:200\$000	
Thesoureiro.....	"	1	4:000\$000	
Porteiro.....	"	1	2:500\$000	
Continuo.....	"	1	340\$000	
Administrador de Capatazias.....	"	1	2:800\$000	
Fiel de armazem.....	"	1	1:600\$000	
		16	42:940\$000	
Addidos :				
2 Officiaes de descarga.....			2:000\$000	44:940\$000
Material:				
Expediente.....	Papel, pennas, etc.....		800\$000	
	Acquisição e encadernação de livros.....		150\$000	
Iluminação.....	Luz e iluminação em dias de festa nacional.....		14\$000	
Moveis.....	Concerto e reforma.....		100\$000	
Publicação de editaes.....			50\$000	
Diversas despesas...	Assignatura do <i>Diario Official</i>		12\$000	
	Serviço telegraphico.....		50\$000	
	Agua, asseio, etc.....		200\$000	1:376\$000
CAPATAZIAS				
Pessoal:				
Trabalhadores, em 135 dias a 2\$000.....		9	2:430\$000	
Material:				
Aluguel de casa para Alfandega.....			1:000\$000	3:430\$000

RECEBIMOS
 100
 RECEBIMOS

ALFANDEGAS

DO ESPIRITO SANTO (continuação)

ESCALERES

Pessoal:

Patrão a 50\$000 mensaes.....	1	600\$000	
Remadores a 30\$000 idem.....	8	2:880\$000	
Raões a 20\$000 idem.....		2:160\$000	
		5:640\$000	

Material:

Custeio e concerto de escaleres.....		500\$000	6:140\$000
--------------------------------------	--	----------	------------

FORÇA DOS GUARDAS

Pessoal:

Commandante.....	1	1:250\$000		
Guardas.....	8	8:000\$000	9:250\$000	65:130\$000

BAHIA

Pessoal:

Inspector.....	Ord. e grat..	1	9:000\$000	
Chefes de Secção.....	» »	2	12:000\$000	
Primeiros Escripturarios.....	» »	6	22:800\$000	
Segundos ditos.....	» »	15	45:000\$000	
Terceiros ditos.....	» »	15	31:500\$000	
Praticantes.....	» »	10	40:800\$000	
Thesoureiro.....	» »	1	5:400\$000	
Fiel.....	» »	1	2:400\$000	
Guarda-mór.....	» »	1	6:000\$000	
Ajudante.....	» »	1	3:600\$000	
Conferentes.....	» »	8	44:800\$000	
Porteiro.....	» »	1	3:200\$000	
Ajudante.....	» »	1	1:800\$000	
Continuos.....	» »	6	6:480\$000	
Administrador de Capatazias.....	» »	1	5:000\$000	
Ajudante.....	» »	1	2:800\$000	
Fieis de armazem.....	» »	7	19:600\$000	
		78	232:180\$000	

Addidos:

1 Chefe de Secção.....		6:000\$000	
2 Agentes de trapicho.....		1:600\$000	
12 Officiaes de descarga.....		14:400\$000	254:240\$000

Material:

Expediente.....	Papel, pennas, etc.....		3:000\$000	
	Acquisição e encadernação de livros.....		3:000\$000	
Moveis.....	Compra e concerto.....		1:600\$000	
Diversas despezas.....	Água, asselo, etc.....		400\$000	8:000\$000

CAPATAZIAS

Pessoal:

Conferentes a 3\$000 diarios.....		3	2:700\$000	
Ajudantes a 2\$500 idem.....		2	1:500\$000	
Mandadores a 3\$000 idem.....		10	9:000\$000	
Vigias a 3\$000 idem.....		5	4:500\$000	
Marcadores a 2\$200 idem.....		2	1:320\$000	
Carpinteiro a 3\$000 idem.....		1	900\$000	
Trabalhadores a 2\$100 idem.....		40	28:800\$000	
Ditos a 2\$200.....		50	33:000\$000	
Machinista a 150\$000 por mez.....		1	1:800\$000	
Dito a 90\$000 idem.....		1	1:080\$000	
Ajudantes a 70\$000 idem.....		2	1:680\$000	
Foguitas a 60\$000 idem.....		2	1:440\$000	
Servente a 1\$800 diarios.....		1	540\$000	
			88:260\$000	

Material:

Combustivel.....			5:000\$000	
Reparos e conservação do material fixo e rodante.....			4:800\$000	98:060\$000

ALFANDEGAS

BAHIA (continuação)

CRUZADOR « CAÇADOR »

Pessoal:

Commandante.....	Ord. e grat..	1	3:000\$000	
Piloto pratico da costa.....	» »	1	1:680\$000	
Primeiro machinista.....	» »	1	2:400\$000	
Segundo dito.....	» »	1	1:800\$000	
Foguistas.....	» »	3	2:160\$000	
Carvoeiros.....	» »	2	864\$000	
Mestre.....	» »	1	960\$000	
Cozinheiro.....	» »	1	480\$000	
Marinheiros de 1ª classe.....	» »	3	1:440\$000	
Primeiros Marinheiros.....	» »	3	1:080\$000	
Segundos ditos.....	» »	2	480\$000	

16:344\$000

Material:

Maniões de bocca.....	4:846\$500	
Custeio e concertos.....	5:000\$000	
Combustivel.....	1:000\$000	27:190\$500

LANCHA A VAPOR E BARCAS DE VIGIA

Pessoal:

Machinista a 150\$000 mensaes.....	1	1:800\$000
Foguista a 60\$000 idem.....	1	720\$000
Vigias a 83\$333 idem.....	16	16:000\$000
Mestres de 1ª classe a 1:106\$000.....	2	2:212\$000
Ditos de 2ª classe a 866\$000.....	3	2:598\$000
Marinheiros a 1\$800 diarios em 365 dias.....	61	40:077\$000

63:407\$000

Pessoal:

Patrão a 3\$000 diarios em 365 dias.....	1	1:095\$000
Dito a 2\$400 idem.....	3	2:028\$000
Marinheiros a 1\$800 idem.....	13	8:541\$000

75:671\$000

Material:

Custeio e concerto das barcas e escaleres.....	7:000\$000	82:671\$000
--	------------	-------------

FORÇA DOS GUARDAS

Pessoal:

Commandante.....	Soldo e etapa...	1	2:400\$000
Sargentos.....	» »	3	4:500\$000
Guardas.....	» »	50	62:500\$000

69:400\$000

Material:

Concerto de armamento.....	1:000\$000	
Objectos para o expediente.....	1:000\$000	71:400\$000

541:561\$500

ARACAJU'

Pessoal:

Inspector.....	Ord. e grat....	1	4:800\$000
Primeiros Escripturnarios.....	» »	3	7:800\$000
Segundos ditos.....	» »	5	9:000\$000
Thesoureiro.....	» »	1	3:600\$000
Porteiro.....	» »	1	2:200\$000
Continuo.....	» »	1	720\$000

28:120\$000

Addidos:

3 officiaes de descarga.....	3:000\$000	31:120\$000
------------------------------	------------	-------------

Material:

Expediente.....	Papel, pennas, etc.....	1:500\$000	
Moveis.....	Acquisição e encadernação de livros.....	250\$000	
Publicação de editaes.....	Concertos e reforma.....	200\$000	
Diversas despezas..	Serviço telegraphico.....	100\$000	
	Agua, asseio, etc.....	100\$000	
		300\$000	2:450\$000

ALFANDEGAS

ARACAJÚ (continuação)

CAPATAZIAS

Pessoal:

Serventes a 1\$600 em 300 dias 6 2:880\$000

Material:

Acquisição e conservação..... 1:000\$000 3:880\$000

ESCALERES

Pessoal:

Patrão a 50\$000 mensaes..... 1 600\$000
Remadores a 40\$000 10 4:800\$000

5:400\$000

Material:

Concerto dos escaleres..... 1:000\$000 6:400\$000

FORÇA DOS GUARDAS

Pessoal :

Commandante..... Soldo e etapa. 1 1:250\$000
Guardas..... » » 10 10:000\$000 11:250\$000 55:100\$000

MACEIÓ

Pessoal :

	Ord.	Grat.	
Inspector.....	»	»	1 6:000\$000
Ajudante.....	»	»	1 4:500\$000
Primeiros Escripturarios.....	»	»	2 6:000\$000
Segundos ditos.....	»	»	3 6:000\$000
Terceiros ditos.....	»	»	3 4:800\$000
Praticantes.....	»	»	4 3:840\$000
Thesoureiro.....	»	»	1 4:000\$000
Fiel.....	»	»	1 2:000\$000
Fiel.....	»	»	1 4:200\$000
Guarda-mór.....	»	»	2 7:200\$000
Conferentes.....	»	»	1 2:500\$000
Porteiro.....	»	»	2 1:680\$000
Contínuos.....	»	»	1 3:200\$000
Administrador de capatazias.....	»	»	1 1:800\$000
Fiel de armazem.....	»	»	1
			24 58:320\$000

Addidos :

2 Primeiros Escripturarios..... 6:760\$000
1 Segundo dito..... 2:300\$000
3 Officiaes de descarga..... 3:600\$000

70:980\$000

Commissão de 2 % pela venda de estampilhas..... 200\$000
Dita ao cobrador de impostos no domicilio dos collectados..... 600\$000
Gratificação o cavalgadura aos encarregados do lançamento fóra da cidade..... 240\$000 72:020\$000

Material :

Expediente..... Papel, pennas, etc..... 1:100\$000
Acquisição de livros e encadernações..... 715\$000
Iluminação..... Luz e iluminação em dias de festa nacional..... 100\$000
Moveis..... Concertos e reforma..... 300\$000
Publicação de editaes..... 150\$000
Diversas despezas.. Serviço telegraphico..... 100\$000
Assignatura do *Diario Official*..... 12\$000
Água, asseio, etc..... 120\$000 2:597\$000

ALFANDEGAS			
MACEIÓ (continuação)			
CAPATAZIAS			
Pessoal :			
Mandador a 2\$500 em 330 dias.....	1	825\$000	
Serventes a 2\$000 idem.....	10	6:000\$000	
		7:425\$000	
Material :			
Acquisição e conservação.....		200\$000	7:625\$000
ESCALERES			
Pessoal :			
Patrão.....	1	615\$500	
Remadores.....	8	4:444\$000	
		5:059\$500	
Material :			
Concerto dos escaleres.....		1:000\$000	6:059\$500
FORÇA DOS GUARDAS			
Pessoal :			
Commandante.....	1	2:250\$000	
Sargento.....	1	1:250\$000	
Guardas.....	14	16:100\$000	
		19:600\$000	
Material :			
Concerto do equipamento, etc.....		200\$000	19:800\$000
			108:101\$500
PENEDO			
Pessoal :			
Inspector.....	1	4:800\$000	
Primeiros Escripturarios.....	3	7:800\$000	
Segundos ditos.....	5	0:000\$000	
Thesoureiro.....	1	3:600\$000	
Porteiro.....	1	2:200\$000	
Continuo.....	1	720\$000	
	12	28:120\$000	
Addidos:			
2 Officias de descarga.....		2:000\$000	
		30:120\$000	
Commissão de 2 % a particulares pela venda de estampilhas.....		80\$000	
Gratificação e cavalgadura a encarregados do lançamento de impostos fóra da cidade.....		180\$000	30:380\$000
Material:			
Expediente.....		800\$000	
Papel, pennas, etc.....		150\$000	
Acquisição e encadernação de livros.....		14\$000	
Iluminação.....		150\$000	
Luz e iluminação em dias de festa nacional.....		3:600\$000	
Concerto e reforma.....		50\$000	
Aluguel de casa.....		12\$000	
Edifício.....		50\$000	
Publicação de editaes.....		50\$000	
Diversas despesas..		200\$000	5:026\$000
Assignatura do <i>Diario Official</i>			
Serviço telegraphico.....			
Água, assisio, etc.....			
CAPATAZIAS			
Pessoal:			
Trabalhadores a 1\$300 diarios em 330 dias.....	6	2:574\$000	
Material:			
Livros e objectos para o expediente.....		100\$000	2:674\$000

ALFANDEGAS
PENEDO (continuação)

ESCALERES

Pessoal:				
Patrão a 30\$000 mensaes.....	1	300\$000		
Remadores a 25\$000 idem.....	4	1:200\$000		
Rações a 700 réis diarios em 365 dias.....		1:277\$500		
		2:837\$500		
Material:				
Concerto de escaleres.....		600\$000	3:437\$500	

FORÇA DOS GUARDAS

Pessoal:				
Commandante.....	1	1:250\$000		
Guardas.....	8	8:000\$000		
		9:250\$000		
Material:				
Concerto do equipamento e armamento, etc.....		150\$000	9:400\$000	

50:917\$500

PERNAMBUCO

Pessoal:				
Inspector.....	1	9:000\$000		
Chefes de Secção.....	2	12:000\$000		
Primeiros Escripturarios.....	6	22:800\$000		
Segundos ditos.....	15	45:000\$000		
Terceiros ditos.....	15	31:500\$000		
Praticantes.....	10	10:800\$000		
Thesoureiro.....	1	5:400\$000		
Fiel.....	1	2:400\$000		
Guarda-mór.....	1	6:000\$000		
Ajudante.....	1	3:600\$000		
Conferentes.....	8	41:800\$000		
Porteiro.....	1	3:200\$000		
Ajudante.....	1	1:800\$000		
Continuos.....	6	6:480\$000		
Administrador de Capatazias.....	1	5:000\$000		
Ajudante.....	1	2:800\$000		
Fieis de armazem.....	7	19:600\$000		
	78	232:180\$000		

Addidos :

1 Chefe de secção.....		5:800\$000		
12 Officiaes de descarga.....		14:400\$000	252:380\$000	

Material:

Expediente.....	Pennas, tinta, etc.....	3:000\$000		
	Acquisição e encadernação de livros.....	1:000\$000		
Iluminação.....	Acquisição e encadernação de livros.....	400\$000		
Movéis.....	Luz e iluminação em dias de festa nacional.....	300\$000		
Publicação de editaes.....	Concerto e reforma.....	600\$000		
Diversas despesas.....	Assignatura do <i>Diario Official</i>	12\$000		
	Serviço telegraphico.....	100\$000		
	Agua, asseio, etc.....	700\$000	6:112\$000	

CAPATAZIAS

Pessoal:				
Ajudantes de fieis a 2\$500 em 300 dias.....	7	5:250\$000		
Conferentes de 2ª classe a 3\$000 idem.....	12	10:800\$000		
Mandadores a 4\$000 idem.....	2	2:400\$000		
Arrumadores a 2\$500 idem.....	7	5:250\$000		
Abridores a 2\$500 idem.....	11	5:910\$000		
Vigias de portas a 1\$300 idem.....	5	3:750\$000		
Trabalhadores a 2\$500 idem.....	86	46:410\$000		
Machinista a 1\$800 idem.....	1	900\$000		
Marcadores a 3\$000 idem.....	5	2:250\$000		
Balançeiros a 1\$500 idem.....	10	5:400\$000		
Carapina a 1\$800 idem.....	1	540\$000		
		88:920\$000		

ALFANDEGAS
PERNAMBUCO (continuação)

Material:				
Reparo e conservação do material fixo e rodante.....			600\$000	
Combustível para machina a vapor.....			5:000\$000	
Livros e objectos para o expediente das Capatazias.....			1:500\$000	
Outros objectos do serviço.....			300\$000	
Água e asseio.....			290\$000	
				96:610\$000
CRUZADOR «MEDUZA»				
Pessoal:				
Commandante.....	Soldo e gratificação..	1	3:000\$000	
Piloto, pratico da costa.....	» »	1	1:680\$000	
Primeiro machinista.....	» »	1	2:400\$000	
Segundo dito.....	» »	1	1:800\$000	
Foguistas.....	» »	3	2:160\$000	
Carvoeiros.....	» »	2	864\$000	
Mestre.....	» »	1	960\$000	
Cozinheiro.....	» »	1	480\$000	
Marinheiros de 1ª classe.....	» »	3	1:440\$000	
Primeiros marinheiros.....	» »	3	1:080\$000	
Segundos ditos.....	» »	2	480\$000	
				16:344\$000
Material:				
Munições de bocca.....			4:870\$000	
Custeio e concerto.....			3:000\$000	
Combustível.....			1:300\$000	
Remonta do equipamento e munições navaes.....			2:000\$000	
				27:514\$000
BARCAS DE VIGIA				
Pessoal:				
Mestres a 731\$661.....		2	1:463\$322	
Remadores a 360\$000.....		36	12:960\$000	
Carpinteiros a 840\$000.....		2	1:680\$000	
ESCALERES				
Pessoal:				
Patrões a 504\$000.....		6	3:024\$000	
Remadores a 360\$000.....		34	12:240\$000	
				31:367\$322
Material:				
Rações, 76 a 400 rs. e 2 a 500 rs., em 365 dias.....			11:461\$000	
Concerto das barcas e escaleres.....			2:000\$000	
Custeio.....			3:000\$000	
Expediente para a Guarda-moria.....			400\$000	
				48:228\$322
FORÇA DOS GUARDAS				
Pessoal:				
Commandante.....	Soldo e etapa..	1	2:400\$000	
Sargentos.....	» »	3	4:500\$000	
Guardas.....	» »	50	62:500\$000	
Material:				
Acquisição e concerto do armamento.....			69:400\$000	
Objectos para o expediente.....			500\$000	
			500\$000	
				70:400\$000
				501:244\$322
PARAHYBA				
Pessoal:				
Inspector.....	Ord. e grat....	1	6:000\$000	
Primeiros Escripturarios.....	» »	4	12:000\$000	
Segundos ditos.....	» »	6	13:200\$000	
Thesoureiro.....	» »	1	4:000\$000	
Porteiro.....	» »	1	2:500\$000	
Continuo.....	» »	1	840\$000	
Administrador de Capatazias.....	» »	1	2:800\$000	
Fiel de armazem.....	» »	1	1:600\$000	
		16	42:940\$000	

ALFANDEGAS

PARAHYBA (continuação)

Addidos:					
3 Officiaes de descarga.....			3:000\$000		
1 Fiel de armazem.....			1:000\$000		46:940\$000
Material:					
Expediente.....	Papel, pennas, etc.....		1:400\$000		
	Acquisição de livros e encadernação.....		360\$000		
Iluminação.....	Luz e iluminação em dias de festa nacional.....		30\$000		
Moveis.....	Concerto e reforma.....		100\$000		
Edificio.....	Aluguel da casa.....		300\$000		
	Idem para a guarda em Cabedello.....		120\$000		
Diversas despesas..	Assignatura do <i>Diario Official</i>		12\$000		
	Serviço telegraphico.....		50\$000		
	Agua, asseio, etc.....		300\$000		2:672\$000
CATATAZIAS					
Pessoal:					
Mandador a 2\$000 em 330 dias.....		1	660\$000		
Abridor a 1\$800 idem.....		1	594\$000		
Trabalhadores a 1\$600 idem.....		12	6:336\$000		
			7:590\$000		
Material:					
Reparo e conservação do material.....			100\$000		
Livros e objectos para o expediente.....			20\$000		
Outros objectos do serviço.....			80\$000		7:790\$000
ESCALERES					
Pessoal:					
Patrão.....		1	420\$000		
Remadores a 360\$000.....		6	2:160\$000		
Ditos a 240\$000.....		2	480\$000		
			3:060\$000		
Material:					
Remonta e concerto dos escalares.....			150\$000		
Custeio.....			150\$000		
Expediente para a Guarda-moria.....			80\$000		3:440\$000
FORÇA DOS GUARDAS					
Pessoal:					
Commandante.....	Soldo e etapa..	1	1:250\$000		
Guardas.....	» »	12	12:000\$000		
			13:250\$000		
Material:					
Acquisição, concerto do armamento.....			50\$000		
Objectos para o expediente.....			50\$000		13:350\$000
					74:192\$000
RIO GRANDE DO NORTE					
Pessoal:					
Inspector.....	Ord. e Grat.	1	4:800\$000		
Primeiros Escripturarios.....	» »	3	7:800\$000		
Segundos ditos.....	» »	5	9:000\$000		
Thesoureiro.....	» »	1	3:600\$000		
Porteiro.....	» »	1	2:200\$000		
Continuo.....	» »	1	720\$000		
		12	28:120\$000		
Addidos: 2 officiaes de descarga.....			2:000\$000		30:120\$000

ALFANDEGAS

RIO GRANDE DO NORTE (continuação)

Material:					
Expediente.....	Papel, pennas, etc.....		500\$000		
	Acquisição e encadernação de livros.....		400\$000		
Iluminação.....	Luz e iluminação em dias festivos.....		20\$000		
Moveis.....	Concerto e reforma.....		150\$000		
Publicação de editaes		100\$000		
Diversas despesas..	Assignatura do <i>Diario Official</i>		12\$000		
	Serviço telegraphico.....		50\$000		
	Agua, asseio, etc.....		200\$000		
				1:432\$000	
CAPATAZIAS					
Pessoal:					
Trabalhadores e serventes.....			2:106\$000		
Material:					
Reparo e conservação do material fixo e rodante.....			100\$000		
Outros objectos do serviço.....			50\$000		
Aluguel de casa para armazem.....			150\$000		
				2:406\$000	
ESCALERES					
Pessoal:					
Patrão a 65\$000 mensaes.....		1	780\$000		
Remadores a 45\$000 idem.....		10	5:400\$000		
				6:180\$000	
Material:					
Acquisição e concerto.....			300\$000		
Custeio.....			200\$000		
				6:680\$000	
FORÇA DOS GUARDAS					
Pessoal:					
Commandante.....	Soldo e etapa..	1	1:250\$000		
Guardas.....	» »	8	8:000\$000		
				9:250\$000	
Material:					
Concerto e aquisição do armamento.....			50\$000		
Objectos para o expediente.....			50\$000		
				9:350\$000	
					49:988\$000
CEARÁ					
Pessoal:					
Inspector.....	Ord. e Grat.	1	6:000\$000		
Ajudante.....	» »	1	4:500\$000		
Primeiros Escripturarios.....	» »	3	9:000\$000		
Segundos ditos.....	» »	4	8:800\$000		
Terceiros ditos.....	» »	5	8:000\$000		
Praticantes.....	» »	6	5:760\$000		
Thesoureiro.....	» »	1	4:000\$000		
Fiel.....	» »	1	2:000\$000		
Guarda-mór.....	» »	1	4:200\$000		
Conferentes.....	» »	4	11:400\$000		
Porteiro.....	» »	1	2:500\$000		
Continuos.....	» »	2	1:680\$000		
Administrador de Capatazias.....	» »	1	3:200\$000		
Fieis de armazem.....	» »	3	6:000\$000		
		34	80:040\$000		
Addidos:					
2 Chefes de Secção.....			7:280\$000		
6 Officiaes de descarga.....			7:200\$000		
				94:520\$000	
Gratificação e transporte aos encarregados do lançamento de impostos fóra da capital.....			200\$000		
Commissão de 2% a particulares pela venda de estampilhas.....			300\$000		
Dita de 5% ao cobrador de impostos fóra da repartição.....			800\$000		
				95:820\$000	

ALFANDEGAS

CEARÁ (continuação)

Material :

Expediente.....	Papel, pennas, tinta, etc.....	1:400\$000	
	Acquisição de livros e encadernações.....	400\$000	
Iluminação.....	Luz e iluminação em dias de festa nacional.....	100\$000	
Movéis.....	Concerto e reforma.....	200\$000	
Edifício.....	Aluguel da casa.....	5:400\$000	
Publicações de editaes.....		150\$000	
Diversas despesas.....	Assignatura do <i>Diario Official</i>	12\$000	
	Serviço telegraphico.....	100\$000	
	Água, asseio, etc.....	500\$000	8:262\$000

CAPATAZIAS

Pessoal :

Mandador a 2\$000 em 300 dias.....	1	600\$000	
Conferentes a 2\$000 idem.....	2	1:200\$000	
Abridores a 2\$000 idem.....	2	1:200\$000	
Trabalhadores a 2\$000 idem.....	13	7:800\$000	
Ditos a 1\$500 idem.....	12	5:400\$000	

16:200\$000

Material :

Reparo e conservação do material fixo.....		150\$000	16:350\$000
--	--	----------	-------------

ESCALERES

Pessoal :

Patrão.....	1	504\$000	
Remadores, a 35\$000.....	10	4:200\$000	

4:704\$000

Material :

Concerto dos escadereis.....		250\$000	
Custeio.....		50\$000	5:004\$000

FORÇA DOS GUARDAS

Pessoal :

Commandante.....	Soldo e etapa.....	1	2:250\$000	
Sargentos.....	" "	2	2:500\$000	
Guardas.....	" "	15	17:250\$000	

22:000\$000

Material :

Concerto do armamento.....		100\$000	
Objectos para o expediente.....		50\$000	22:150\$000

147:586\$000

PARNAYBA

Pessoal :

Inspector.....	Ord. e grat.	1	4:800\$000	
Primeiros Escripturarios.....	" "	3	7:800\$000	
Segundos ditos.....	" "	5	9:000\$000	
Thesoureiro.....	" "	1	3:600\$000	
Porteiro.....	" "	1	2:200\$000	
Contínuo.....	" "	1	720\$000	

12

28:120\$000

Addidos : 4 officiaes de descarga.....		4:000\$000	32:120\$000
--	--	------------	-------------

Material :

Expediente.....	Papel, pennas, etc.....	800\$000	
	Acquisição de livros e encadernações.....	160\$000	
Iluminação.....	Luz e iluminação em dias festivos.....	130\$000	
Movéis.....	Concerto e reforma.....	100\$000	
Salarios.....	A 2 sorventes.....	600\$000	
Edifício.....	Aluguel de casa.....	1:680\$000	3:470\$000

CAPATAZIAS

Pessoal :

Trabalhadores.....		700\$000	
--------------------	--	----------	--

ALFANDEGAS			
PARNAHYBA (continuação)			
Material:			
Objectos para o serviço.....		100\$000	800\$000
Pessoal: ESCALERES			
Patrão a 216\$000.....	2	432\$000	
Marinheiros a 130\$000.....	10	1:800\$000	
Rações a 400 réis.....		1:752\$000	
Material:			
Custeio.....		3:984\$000	
Concerto dos escaleres.....		400\$000	4:784\$000
		400\$000	
Pessoal: FORÇA DOS GUARDAS			
Commandante.....	1	1:250\$000	
Guardas.....	10	10:000\$000	11:250\$000
			52:424\$000
MARANHÃO			
Pessoal:			
Inspector.....	1	7:200\$000	
Ajudante.....	1	4:800\$000	
Primeiros Escripturarios.....	3	10:200\$000	
Segundos ditos.....	4	10:400\$000	
Terceiros ditos.....	6	10:800\$000	
Praticantes.....	6	5:760\$000	
Thesoureiro.....	1	4:400\$000	
Fiel.....	1	2:000\$000	
Guarda-mór.....	1	4:400\$000	
Ajudante.....	1	2:500\$000	
Conferentes.....	5	20:000\$000	
Porteiro.....	1	2:800\$000	
Continuos.....	2	1:920\$000	
Administrador de Capatazias.....	1	3:600\$000	
Fieis de armazem.....	4	8:000\$000	
	38	93:780\$000	
Addidos:			
2 Chefes de Secção.....		7:700\$000	
6 Officiaes de descarga.....		7:200\$000	
		113:680\$000	
Gratificação e transporte aos encarregados do lançamento de impostos fóra da Capital.....		200\$000	
Commissão de 2 % a particulares pela venda de estampilhas.....		500\$000	115:180\$000
Dita de 5 % ao cobrador da Alfandega pela cobrança no domicilio dos collectados.....		800\$000	
Material:			
Expediente.....		1:600\$000	
Papel, pennas, etc.....		1:000\$000	
Moveis.....		500\$000	
Diversas despesas.....		200\$000	
Publicação de editaes.....		12\$000	
Assignatura do <i>Diario Official</i>		300\$000	3:612\$000
Agua, asseio, etc.....			
Pessoal: CAPATAZIAS			
Mandadores a 2\$800 em 300 dias.....	3	2:520\$000	
Conferentes idem idem.....	2	1:680\$000	
Marcadores a 2\$400 em 300 dias.....	1	720\$000	
Vigias, a 2\$400 idem.....	2	1:440\$000	
Machinistas dos guindastes a vapor, a 4\$000 idem.....	2	2:400\$000	
Trabalhadores, a 2\$400 idem.....	39	28:800\$000	
		37:560\$000	
Material:			
Concerto e aquisição do material fixo e rodante.....		500\$000	
Combustivel para os guindastes.....		300\$000	
Diversos objectos, agua e asseio.....		800\$000	39:160\$000

ALFANDEGAS

MARANHÃO (continuação)

BARCAS E ESCALERES

Pessoal:

Patrões a 42\$000 mensaes.....	4	2:016\$000	
Carpinteiro a 50\$000 idem.....	1	600\$000	
Remadores a 36\$000 idem.....	39	16:818\$000	
		19:464\$000	

Material:

Custeio e concertos.....		2:512\$000	
Reforma do equipamento e munições navaes.....		260\$000	22:236\$000

FORÇA DOS GUARDAS

Pessoal:

Commandante.....	Soldo e etapa.	1	2:250\$000	
Sargentos.....	" "	2	2:500\$000	
Guardas.....	" "	18	20:700\$000	205:638\$000

PARÁ

Pessoal:

Inspector.....	Ord. e grat...	1	9:000\$000	
Chefes de Secção.....	" "	2	12:000\$000	
Primeiros Escripturarios.....	" "	6	22:800\$000	
Segundos ditos.....	" "	10	30:000\$000	
Terceiros ditos.....	" "	10	21:000\$000	
Praticantes.....	" "	8	8:640\$000	
Thesoureiro.....	" "	1	5:400\$000	
Fiel.....	" "	1	2:400\$000	
Guarda-mór.....	" "	1	6:000\$000	
Ajudante.....	" "	1	3:600\$000	
Conferentes.....	" "	8	41:800\$000	
Porteiro.....	" "	1	3:200\$000	
Continuos.....	" "	4	4:320\$000	
Administrador de Capatazias.....	" "	1	5:000\$000	
Ajudante.....	" "	1	2:800\$000	
Fieis de armazam.....	" "	7	19:600\$000	
Gratificação de 10 % mandada abonar por portaria de 22 de outubro de 1890, de accordo com a tabella apponsa á Lei n. 3319 de 20 de dezembro de 1887.....			20:056\$000	
		63	220:616\$000	

Addidos:

1 Chefe de Secção.....		6:500\$000	
12 Officiaes de descarga.....		14:400\$000	211:516\$000

Material:

Expediente.....	Papel, pennas, etc.....		3:800\$000	
	Acquisição e encadernação de livros.....		2:500\$000	
Iluminação.....	Luz e iluminação em dias festivos.....		500\$000	
Movéis.....	Concerto e reforma.....		1:500\$000	
Publicação de editaes.....			900\$000	
Diversas despezas.....	Assignatura do <i>Diario Official</i>		24\$000	
	Serviço telegraphico.....		200\$000	
	Agua, assoio, etc.....		700\$000	10:124\$000

CAPATAZIAS

Pessoal:

Mandadores a 3\$500 em 300 dias.....	4	4:200\$000	
Conferentes de armazam a 3\$000 idem.....	5	4:500\$000	
Vigias a 2\$500 idem.....	10	7:500\$000	
Marcadores a 2\$500 idem.....	2	1:500\$000	
Trabalhadores a 3\$000 idem.....	110	99:000\$000	
Machinista a 180\$000 mensaes.....	1	2:160\$000	
Foguista a 70\$000 idem.....	1	840\$000	
		110:700\$000	

Material:

Reparo e conservação do material fixo e rodante.....		10:000\$000	
Combustivel para a machina.....		4:500\$000	
Expediente para as capatazias.....		500\$000	
Outros objectos de serviço.....		3:000\$000	
Agua o assoio.....		500\$000	138:200\$000

ALFANDEGAS

PARÁ (continuação)

CRUZADOR « SOUZA FRANCO »

Pessoal:					
Commandante.....	Soldo e grat.	1	3:000\$000		
Piloto pratico da costa.....	» »	1	1:680\$000		
Primeiro machinista.....	» »	1	2:400\$000		
Segundo dito.....	» »	1	1:800\$000		
Foguista.....	» »	1	2:160\$000		
Carvoeiros.....	» »	2	864\$000		
Mestre.....	» »	1	960\$000		
Cozinheiro.....	» »	1	480\$000		
Marinheiros de 1ª classe.....	» »	3	1:440\$000		
Primeiros marinheiros.....	» »	3	1:260\$000		
Segundos ditos.....	» »	2	720\$000		
Gratificação conforme a citada Portaria.....			1:676\$400		
			18:440\$400		
Material:					
Munições de bocca.....			5:648\$000		
Custeio e concertos.....			4:256\$000		
Combustivel.....			3:200\$000		
Reforma do equipamento e munições navaes.....			2:500\$000		34:044\$400
BARCA DE REGISTRO					
Pessoal:					
Escrivão.....	Soldo e grat.	1	1:274\$000		
Mestre de 1ª classe.....	» »	1	1:180\$000		
Carpinteiro.....	» »	1	1:008\$000		
Patrões.....	» »	7	5:040\$000		
Marinheiros.....	» »	30	15:120\$000		
Gratificação conforme a mesma Portaria.....			2:362\$200		
LANCHA A VAPOR					
Pessoal:					
Mestre encarregado.....		1	960\$000		
Terceiro machinista.....		1	1:440\$000		
Quarto dito.....		1	960\$000		
Foguitas.....		2	1:920\$000		
Tripolantes.....		2	960\$000		
Gratificação conforme a mesma Portaria.....			624\$000		
LANCHA Á VELA					
Pessoal:					
Encarregado.....		1	960\$000		
Gratificação conforme a mesma Portaria.....			96\$000		
			33:904\$200		
Material:					
Reforma e concerto das barcas, lanchas e escaleres.....			5:000\$000		
Custeio.....			2:000\$000		
Expediente para a Guarda-moria.....			300\$000		
Munições de bocca.....			10:984\$000		51:988\$200
FORÇA DOS GUARDAS					
Pessoal:					
Commandante.....	Soldo e etapa.	1	2:400\$000		
Sargentos.....	» »	3	4:500\$000		
Guardas.....	» »	40	50:000\$000		
Gratificação conforme a mesma Portaria.....			5:690\$000		
			62:590\$000		
Material:					
Acquisição e concerto do armamento.....			700\$000		
Objectos para o expediente.....			200\$000		63:490\$000
					539:362\$600
MANAOS					
Pessoal:					
Inspector.....	Ord. e grat.	1	6:000\$000		
Ajudante.....	» »	1	4:500\$000		
Primeiros Escripturarios.....	» »	2	6:000\$000		
Segundos ditos.....	» »	3	6:600\$000		
Tercios ditos.....	» »	3	4:800\$000		
Praticantes.....	» »	4	3:840\$000		
Thesoureiro.....	» »	1	4:000\$000		
Fiel.....	» »	1	2:000\$000		
Guarda-mór.....	» »	1	4:200\$000		
Conferentes.....	» »	2	7:200\$000		
Porteiro.....	» »	1	2:500\$000		
Continuos.....	» »	2	1:680\$000		
Administrador de capatazias.....	» »	1	3:200\$000		
Fiel de armazem.....	» »	1	1:800\$000		
Gratificação de 10 % mandada abonar por Portaria de 22 de dezembro de 1890 de conformidade com a tabella appensa á Lei n. 3349 de 20 de outubro de 1887..			5:832\$000		
			64:152\$000		
Addidos:					
1 Segundo Escripturario.....			2:400\$000		
4 Officiaes de descarga.....			4:800\$000		71:352\$000

ALFANDEGAS

MANÁOS (continuação)

Material:

Expediente	Papel, pennas, etc.....	600\$000	
	Acquisição e encadernação de livros.....	500\$000	
Iluminação	Luz para a guarda e para os dias festivos.....	80\$000	
Móveis	Concerto e reforma.....	100\$000	
Publicação de editaes.....	Assignatura do <i>Diario Official</i>	100\$000	
Diversas despesas	Agua, asseio, etc.....	12\$000	
		300\$000	1:692\$000

CAPATAZIAS

Pessoal:

Mandador.....	1:400\$000
Trabalhadores.....	6:600\$000
	8:000\$000

Material:

Condução de carga do porto para os armazens.....	7:000\$000	15:000\$000
--	------------	-------------

ESCALERES

Pessoal:

Patrão a 36\$000.....	1	432\$000
Remadores a 18\$000.....	10	2:160\$000
Rações a 800 réis diários.....		2:920\$000
Gratificação conforme a referida Portaria.....		551\$200
		6:063\$200

Material:

Reforma e concerto de escaleres.....	2:200\$000	8:263\$200
--------------------------------------	------------	------------

FORÇA DOS GUARDAS

Pessoal:

Commandante.....	Soldo e etapa..	1	2:250\$000	
Sargento.....	» »	1	1:250\$000	
Guardas.....	» »	14	16:100\$000	
Gratificação conforme a mesma Portaria.....			1:960\$000	21:560\$000
				117:867\$200

SANTOS

Pessoal:

Inspector.....	Ord. e grat..	1	9:000\$000
Chefes de Secção.....	» »	2	12:000\$000
Primeiros Escripturarios.....	» »	6	22:800\$000
Segundos ditos.....	» »	10	30:000\$000
Terceiros ditos.....	» »	10	21:000\$000
Praticantes.....	» »	8	8:640\$000
Thesoureiro.....	» »	1	5:400\$000
Fiel.....	» »	1	2:400\$000
Guarda-mór.....	» »	1	6:000\$000
Ajudante.....	» »	1	3:600\$000
Conferentes.....	» »	8	44:800\$000
Porteiro.....	» »	1	3:200\$000
Continuos.....	» »	4	4:320\$000
Administrador de Capatazias.....	» »	1	5:000\$000
Ajudante.....	» »	1	2:800\$000
Fieis de armazem.....	» »	7	19:600\$000
		63	200:560\$000

Addidos — 1 Chefe de Secção.....	5:500\$000	
12 Officiaes de descarga.....	14:400\$000	220:460\$000

Material:

Expediente.....	Papel, pennas, etc.....	4:000\$000
	Acquisição de livros e encadernações.....	900\$000
Iluminação.....	Luz para dias festivos.....	180\$000
Móveis.....	Concerto e reforma.....	500\$000
Publicação de editaes.....	Assignatura do <i>Diario Official</i>	320\$000
Diversas despesas.....	Serviço telegraphico.....	12\$000
	Agua, asseio, etc.....	150\$000
		1:000\$000
		7:062\$000

ALFANDEGAS			
SANTOS (continuação)			
CAPATAZIAS			
Pessoal:			
Apontador a 3\$500 por dia.....	1	1:120\$000	
Conferentes a 3\$000 idem.....	7	6:720\$000	
Marcador a 3\$000 idem.....	1	960\$000	
Arrumadores a 3\$000 idem.....	5	4:800\$000	
Abridores a 3\$500 idem.....	7	7:840\$000	
Trabalhadores a 3\$000 idem.....	100	90:000\$000	
		111:440\$000	
Material:			
Reparo e conservação do material fixo e rodante.....		1:220\$000	
Outros objectos do serviço.....		340\$000	113:000\$000
LANCHA A VAPOR E ESCALERES			
Pessoal:			
Patrões a 3\$000 por dia.....	3	3:270\$000	
Machinista a 150\$000 por mez.....	1	1:800\$000	
Foguista a 60\$000 por mez.....	1	720\$000	
Remadores a 2\$000 por dia.....	28	20:440\$000	
		26:230\$000	
Material:			
Reforma e concerto.....		1:350\$000	
Custeio.....		3:750\$000	31:330\$000
FORÇA DOS GUARDAS			
Pessoal:			
Commandante.....	1	2:400\$000	
Sargentos.....	3	4:500\$000	
Guardas.....	40	50:000\$000	
		56:900\$000	
Material:			
Acquisição e concerto de armamento.....		200\$000	57:100\$000
PARANAGUÁ			
Pessoal:			
Inspector.....	1	6:000\$000	
Primeiros Escripturarios.....	4	12:000\$000	
Segundos ditos.....	6	13:200\$000	
Thesoureiro.....	1	4:000\$000	
Porteiro.....	1	2:500\$000	
Contínuo.....	1	840\$000	
Administrador de Capatazias.....	1	2:800\$000	
Fiel de armazem.....	1	1:600\$000	
	16	42:940\$000	
Addidos — 3 Officiaes de descarga.....		3:000\$000	45:940\$000
Material:			
Expediente.....		740\$000	
Iluminação.....		100\$000	
Movéis.....		100\$000	
Publicação de editaes.....		200\$000	
Diversas despesas.....		50\$000	
		12\$000	
		100\$000	
		100\$000	
		100\$000	1:402\$000
LANCHA A VAPOR			
Para aquisição de uma lancha a vapor.....		12:000\$000	
Pessoal:			
Machinista.....	1	1:417\$500	
Foguista.....	1	480\$000	
Patrão.....	1	600\$000	
Marinheiros.....	2	864\$000	
		15:361\$500	
Material:			
Combustivel.....		1:500\$000	
Conservação e remonta.....		500\$000	17:361\$500
CAPATAZIAS			
Pessoal:			
Trabalhadores.....		1:401\$600	
Material:			
Reparo do material fixo e rodante.....		100\$000	
Livros e objectos para o expediente.....		80\$000	1:581\$600

ALFANDEGAS							
PARANAGUA' (continuação)							
Pessoal:		ESCALERES					
Patrões a 1\$400 diários.....	2	1:022\$000					
Remadores a 1\$200 idem.....	8	3:504\$000					
		4:526\$000					
Material:							
Reforma e concerto.....		300\$000					
Custeio.....		50\$000					
Expediente da Guarda-moria.....		50\$000		4:926\$000			
Pessoal:		FORÇA DOS GUARDAS					
Commandante.....	1	1:250\$000					
Guardas.....	10	10:000\$000					
		11:250\$000					
Material:							
Acquisição e concerto do armamento.....		100\$000					
Objectos para o expediente.....		50\$000		11:400\$000		82:611\$100	
SANTA CATHARINA							
Pessoal:							
Inspector.....	1	6:000\$000					
Primeiros Escripturarios.....	4	12:000\$000					
Segundos ditos.....	6	13:200\$000					
Tesoureiro.....	1	4:000\$000					
Porteiro.....	1	2:500\$000					
Continuo.....	1	840\$000					
Administrador de Capatazias.....	1	2:800\$000					
Fiel de Armazem.....	1	1:600\$000					
	10	42:940\$000					
Addidos — 3 Olheiros de descarga.....		3:000\$000		45:940\$000			
Material:							
Expediente.....		1:100\$000					
Papel, pennas, etc.....		350\$000					
Iluminação.....		25\$000					
Movéis.....		200\$000					
Publicação de editaes.....		150\$000					
Diversas despesas.....		12\$000					
Assignatura do <i>Diario Official</i>		100\$000					
Serviço telegraphico.....		250\$000		2:187\$000			
Agua, assoio, etc.....							
CAPATAZIAS							
Pessoal:							
Trabalhadores a 1\$500 em 300 dias.....	10			4:500\$000			
Pessoal:		ESCALERES					
Patrões a 36\$000 mensaes.....	2	864\$000					
Remadores a 30\$000 idem.....	8	2:880\$000					
		3:744\$000					
Material:							
Concerto de escaleres.....		500\$000					
Custeio.....		300\$000		4:544\$000			
FORÇA DOS GUARDAS							
Pessoal:							
Commandante.....	1	1:250\$000					
Guardas.....	12	12:000\$000		13:250\$000		70:421\$000	

ALFANDEGAS			
RIO GRANDE DO SUL			
Pessoal :			
Inspector.....	Ord. e Grat....	1	7:200\$000
Ajudante.....	» »	1	4:800\$000
Primeiros Escripturarios.....	» »	3	10:200\$000
Segundos ditos.....	» »	4	10:400\$000
Terceiros ditos.....	» »	6	10:800\$000
Praticantes.....	» »	6	5:760\$000
Thesoureiro.....	» »	1	4:400\$000
Fiel.....	» »	1	2:000\$000
Guarda-mór.....	» »	1	4:400\$000
Ajudante.....	» »	1	2:500\$000
Conferentes.....	» »	5	20:000\$000
Porteiro.....	» »	1	2:800\$000
Continuos.....	» »	2	1:920\$000
Administrador das Capatazias.....	» »	1	3:600\$000
Fieis de armazem.....	» »	4	8:000\$000
		38	98:780\$000
Addidos :			
2 Chefes de Secção.....	» »	8:400\$000
12 Officiaes de descarga.....	» »	14:400\$000
			121:580\$000
Material :			
Expediente.....	Papel, pennas, etc.....	1:800\$000
	Acquisição de livros e encadernações.....	1:500\$000
Iluminação.....	Luz e iluminação em dias de festa nacional.....	150\$000
Moveis.....	Concerto e reforma.....	400\$000
Publicação de editaes.....	1:500\$000
Diversas despesas.....	Assignaturas do <i>Diario Official</i>	24\$000
	Serviço telegraphico.....	300\$000
	Agua, assoio, etc.....	850\$000
			6:524\$000
CAPATAZIAS			
Pessoal :			
Conferentes do caes.....	1:200\$000
Marcadores.....	880\$000
Arrumadores.....	2:496\$000
Serventes.....	23:309\$000
			27:885\$000
Material :			
Reparo e conservação.....	500\$000
			28:385\$000
BARCAS, LANCHAS E ESCALERES			
Pessoal :			
Patrão da barca de vigia.....	600\$000
Marinheiros idem.....	3:200\$000
Patrão da lancha a vapor.....	600\$000
Machinista.....	1:440\$000
Carvoeiro.....	480\$000
Patrões dos escaleres.....	2:040\$000
Marinheiros idem.....	15:840\$000
			24:200\$000
Material :			
Reforma e concerto da barca, lanchas e escaleres.....	2:800\$000
Custeio idem.....	4:000\$000
Transporte de guardas em serviço.....	800\$000
Estafeta do serviço da barra.....	360\$000
			32:160\$000
FORÇA DOS GUARDAS			
Pessoal :			
Commandante.....	Soldo e etapa....	1	2:250\$000
Sargentos.....	» »	2	2:500\$000
Guardas.....	» »	40	46:000\$000
			50:750\$000
			239:999\$000

ALFANDEGAS

PORTO ALEGRE

Pessoal:

	Ord.	Grat.	
Inspector.....	1		7:200\$000
Ajudante.....	1	»	4:800\$000
Primeiros Escripturarios.....	3	»	10:200\$000
Segundos ditos.....	4	»	10:400\$000
Terceiros ditos.....	5	»	9:000\$000
Praticantes.....	6	»	5:760\$000
Thesoureiro.....	1	»	4:400\$000
Fiel.....	1	»	2:000\$000
Guarda-mór.....	1	»	4:400\$000
Confrentes.....	4	»	16:000\$000
Porteiro.....	1	»	2:800\$000
Continuos.....	2	»	1:920\$000
Administrador de Capatazias.....	1	»	3:600\$000
Fieis de armazem.....	3	»	6:000\$000

34 88:480\$000

Addidos:

2 Chefes de secção.....	8:600\$000
3 Officiaes de descarga.....	3:600\$000
1 Fiel de armazem.....	1:000\$000

101:680\$000

Material:

Expediente.....	Papel, pennas, etc.....	1:000\$000
	Acquisição de livros e encadernações.....	500\$000
Iluminação.....	Luz e iluminação em dias de festa nacional.....	100\$000
Movéis.....	Concerto e reforma.....	200\$000
Publicação de editaes.....		500\$000
Diversas despesas... Assignaturas do <i>Diario Official</i>		24\$000
	Serviço telegraphico.....	50\$000
	Agua, assaio, etc.....	400\$000

2:774\$000

CAPATAZIAS

Pessoal:

Confrente do cães.....	436\$800
Arrumadores.....	1:360\$800
Mandadores.....	499\$200
Vigias.....	490\$200
Marcador.....	187\$200
Servontes.....	31:500\$000

31:483\$200

Material:

Aluguel de casas e armazens.....	10:800\$000
Reparo e conservação do material.....	300\$000

45:583\$200

BARCAS, LANCHAS E ESCALERES

Pessoal:

Patrões dos escaleros.....	960\$000
Marinheiros idem.....	4:608\$000

5:568\$000

Material:

Custeio.....	1:500\$000
--------------	------------

7:068\$000

FORÇA DOS GUARDAS

Pessoal:

	Soldo e etapa.	
Commandante.....	1	2:250\$000
Sargentos.....	2	2:500\$000
Guardas.....	20	23:000\$000

27:750\$000

184:855\$200

URUGUAYANA

Pessoal:

	Ord.	Grat.	
Inspector.....	1		6:000\$000
Primeiros Escripturarios.....	4	»	12:000\$000
Segundos ditos.....	6	»	13:200\$000
Thesoureiro.....	1	»	4:000\$000
Porteiro.....	1	»	2:500\$000
Continuo.....	1	»	840\$000
Administrador de capatazias.....	1	»	2:800\$000
Fiel de armazem.....	1	»	1:600\$000

16 42:940\$000

Addidos:

3 officiaes de descarga.....	3:000\$000
------------------------------	------------

45:940\$000

ALFANDEGAS			
URUGUAYANA (continuação)			
Material:			
Expediente.....	Papel, pennis, etc.....	1:000\$000	
	Acquisição de livros e encadernações.....	400\$000	
Iluminação	Luz e iluminação em dias de festa nacional	50\$000	
Moveis	Concerto e reforma	100\$000	
Publicação de editaes.....		200\$000	
Diversas despesas..	Assignaturas do <i>Diario Official</i>	24\$000	
	Serviço telegraphico.....	50\$000	
	Agua, asseio, etc.....	268\$000	2:092\$000
Pessoal: CAPATAZIAS			
Arrumadores.....		600\$000	
Serventes.....		5:400\$000	
Material:			
Aluguel da casa.....		6:000\$000	
Reparo e conservação do material.....		3:960\$000	10:060\$000
		100\$000	
BARCAS, LANCHAS E ESCALERES			
Pessoal:			
Patrões dos escaleres.....		1:440\$000	
Marinheiros.....		9:720\$000	
Material:			
Casteio.....		11:160\$000	
Construção de casas para registro fiscal.....		2:000\$000	14:160\$000
		1:000\$000	
FORÇA DOS GUARDAS			
Pessoal:			
Commandante.....	Soldo e etapa.	1	2:250\$000
Sargentos.....	» »	2	2:500\$000
Guardas.....	» »	45	51:750\$000
Material:			
Cavalgaduras para o serviço da fronteira.....		50:500\$000	131:752\$000
		3:000\$000	50:500\$000
CORUMBÁ			
Pessoal:			
Inspector.....	Ord. e grat..	1	6:000\$000
Primeiros Escripturarios.....	» »	4	12:000\$000
Segundos ditos.....	» »	6	13:200\$000
Thesoureiro.....	» »	1	4:000\$000
Porteiro.....	» »	1	2:500\$000
Contínuo.....	» »	1	840\$000
Administrador de Capatazias.....	» »	1	2:800\$000
Fiel de armazem.....	» »	1	1:600\$000
Addidos:			
2 Officiaes de descarga.....		16	42:940\$000
			2:000\$000
Material:			
Expediente.....	Papel, pennis, etc.....	1:200\$000	
	Acquisição e encadernação de livros.....	100\$000	
Iluminação	Iluminação em dias de festa nacional.....	80\$000	
Moveis	Concerto e reforma	200\$000	
Publicação de editaes.....		100\$000	
Diversas despesas..	Assignatura do <i>Diario Official</i>	12\$000	
	Agua, asseio, etc.....	150\$000	1:842\$000
Pessoal: CAPATAZIAS			
Trabalhadores a 2\$300 em 330 dias.....		10	6:600\$000
Machinista.....		1	1:200\$000
Fogista.....		1	600\$000
			8:400\$000

ALFANDEGAS

CORUMBA' (continuação)

Material:			
Remonta, reparos e conservação do material fixo e rodante.....		200\$000	
Combustível para a machina a vapor.....		400\$000	9:000\$000
ESCALERES			
Pessoal:			
Patrão.....	1	840\$000	
Remadores a 600\$000.....	4	2:400\$000	
		3:240\$000	
Material:			
Custeio e concerto dos escaleves.....		100\$000	3:340\$000
FORÇA DOS GUARDAS			
Pessoal:			
Commandante..... Soldo e etapa....	1	1:250\$000	
Guardas..... " " "	10	10:000\$000	11:250\$000
			70:372\$000
DELEGACIA FISCAL NO RIO GRANDE DO SUL			
Com o pessoal, material e mais despesas com o serviço.....			352:400\$000

Pede-se a quantia de.....	5.961:440\$022
que, cotizada com a que foi autorizada pela Lei n. 3397 de 21 de novembro de 1888.....	4.748:117\$278
resulta a diferença para mais de.....	1.213:023\$044

que é explicada pelo modo seguinte:

Augmento:

De vencimentos a empregados conforme as ultimas tabellas.....	232:850\$007	
De vencimentos a diversos addidos.....	271:300\$000	
No material: expediente para a Alfandega do Rio de Janeiro.....	17:315\$720	
No pessoal e expediente das capatazias.....	183:380\$000	
No pessoal e material das lanchas e escaleves.....	63:430\$524	
No pessoal da força dos guardas.....	400:533\$333	
Da quantia precisa para aquisição de uma lancha a vapor para a Alfandega de Paranaguá.	42:000\$000	
Idem idem com a Delegacia Fiscal no Rio Grande.....	52:400\$000	
Importe de gratificações mandadas abonar por Portaria de 22 de dezembro de 1890.....	35:307\$400	1.208:523\$014

Diminuição:

No pessoal e material do Cruzador <i>Orion</i> que deixou de servir na Alfandega do Rio de Janeiro.....	45:000\$000	
Na consignação de aluguel de casas para as das Alagôas e Parahyba.....	10:500\$000	55:500\$000
		1.213:023\$044

As importancias, que até então entravam nesta verba para a despeza de —reparos dos edificios— passaram para a verba —Obras, tendo-se, porém, incluído na consignação destinada para agua, asseio, etc. os fundos necessarios para a conservação dos mesmos edificios.

13. Recebedoria da Capital Federal

Decretos ns. 5323 de 30 de junho de 1873, 5843 de 26 de dezembro de 1874, 14 de 27 de novembro, 58 C. de 14 de dezembro de 1889 e 172 de 21 de janeiro de 1890

PESSOAL			
Administrador.....	Ord. e Grat.	1	9:600\$000
Ajudante.....	»	1	7:200\$000
Primeiros Escripturarios.....	»	8	38:400\$000
Segundos ditos.....	»	10	36:000\$000
Terceiros ditos.....	»	12	28:800\$000
Praticantes.....	»	18	21:600\$000
Thesoureiro.....	»	1	5:400\$000
Fleis.....	»	2	6:000\$000
Recebedor do sello.....	»	1	4:500\$000
Fiel.....	»	1	1:500\$000
Porteiro.....	»	1	2:700\$000
Continuos.....	»	2	2:880\$000
Correios.....	»	4	4:320\$000
		62	168:900\$000
ADDIDOS			
1 Chefe de Secção.....			6:456\$190
8 Lançadores.....			41:937\$120
			217:293\$310
Agencia do gado			
PESSOAL			
Agente.....	Porcentagem	1	5:113\$625
Escrivão.....	»	1	3:272\$720
Fiscal.....	»	1	1:840\$005
Guardas.....	»	10	12:272\$750
			22:500\$000
Agencia fiscal em Cascadura			
Lançador extincto.....	Grat.....	1	1:800\$000
Escripturario servindo de escrivão.....	»	1	600\$000
			2:400\$000
Commissão de 8 % de 800:000\$ pela cobrança nos domicilios dos collectados da cidade.....			64:000\$000
Dita de 10 % de 50:000\$ idem da legua.....			5:000\$000
Dita de 2 % a particulares pela venda de estampilhas.....			36:000\$000
Gratificação annual ao Thesoureiro.....			600\$000
			105:600\$000
MATERIAL			
Papel, pennas, etc.....			4:000\$000
Preparo de talões, conhecimentos, impressão de livros e publicação de editaes.....			5:000\$000
Acquisição de estampilhas do sello adhesivo.....			13:000\$000
Despeza de lançamento fóra e dentro do perimetro da cidade.....			3:910\$000
Agua, asseio do edificio e salario de serventes.....			5:440\$000
			31:350\$000
			379:143\$310
A Lei n. 3397 de 24 de novembro de 1888 fixou:			
Para a verba — Recebedorias.....			471:380\$000
Para a de — Agencia do gado.....			30:530\$000
			501:910\$000
na somma de.....			122:766\$690
que, comparada com a que ora se pede, resulta a differença de.....			
para menos e que procede:			
Dos vencimentos do pessoal addido.....		48:393\$310	
Do acrescimo nas comissões a cobradores e a vendedores de estampilhas.....		12:820\$000	
Com os vencimentos dos empregados fiscaes em Cascadura.....		2:400\$000	
Com o necessario para o expediente.....		1:030\$000	
Com a gratificação do Thesoureiro.....		600\$000	
		65:243\$310	
e da diminuição:			
Pela extincção das Recebedorias da Bahia e Pernambuco.....		138:280\$000	
Pela differença na tabella de vencimentos dos empregados da Recebedoria da Capital.....		41:700\$000	
E no expediente e porcentagens dos empregados da Agencia do gado.....		8:030\$000	
		188:010\$000	122:766\$690

14. Mesas de Rendas e Collectorias

Leis de 27 de agosto de 1830, de 15 de novembro de 1831 art. 54, Regulamento de 14 de janeiro de 1832, Decisão de 22 de janeiro e Decreto n. 8912 de 24 de março de 1883

	ADMINISTRADOR — PORCENTAGEM	ESCRIVÃO — PORCENTAGEM	GUARDAS — SOLDO, ETAPA E FORRAGEM	SOMMA — PESSOAL E MATERIAL	TOTAL
MESAS DE RENDAS DE 1ª ORDEM RIO DE JANEIRO					
Macahé	4:536\$000	3:024\$000	2:160\$000	9:720\$000
BAHIA					
Valença	2:550\$000	1:700\$000	4:250\$000	12:690\$000
Caravellas	2:184\$000	1:456\$000	3:640\$000	
Canavieiras	1:440\$000	960\$000	2:400\$000	
Ilhéos	1:440\$000	960\$000	2:400\$000	
SERGIPE					
Estancia	8:400\$000	5:600\$000	3:600\$000	17:600\$000	26:960\$000
Patrão	480\$000			1:920\$000	
Marinheiros	1:440\$000				
S. Christovão	1:800\$000	1:200\$000	1:440\$000	4:440\$000	
Marinheiros				480\$000	
Villa Nova	900\$000	600\$000	720\$000	2:220\$000	
Marinheiros				300\$000	
CEARÁ					
Aracaty	2:100\$000	1:400\$000	2:160\$000	5:660\$000	6:480\$000
Patrão	360\$000			820\$000	
Marinheiro	360\$000				
Custeio e concerto de escaletes.	100\$000				
AMAZONAS					
Manicoré	2:016\$000	1:344\$000	1:440\$000	4:800\$000	15:610\$000
Marinheiros	1:080\$000			1:480\$000	
Custeio e concerto de escaletes.	400\$000				
Itacoatiara	1:470\$000	980\$000	1:440\$000	3:890\$000	
Marinheiros	1:080\$000			1:480\$000	
Custeio e concerto de escaletes.	400\$000				
Capacete	624\$000	416\$000	1:440\$000	2:480\$000	
Marinheiros	1:080\$000			1:480\$000	
Custeio e concerto de escaletes.	400\$000				
PARANÁ					
Antonina	2:800\$000	600\$000	3:600\$000	7:000\$000	11:531\$000
Patrão	584\$000			4:531\$000	
Marinheiros	1:752\$000				
Custeio e concerto de escaletes.	100\$000				
Trabalhadores	1:095\$000				
Aluguel de casas	1:000\$000				
					82:991\$000

	ADMINISTRADOR — PORCENTAGEM	ESCRIVÃO — PORCENTAGEM	GUARDAS — SOLDO, ETAPA E FORRAGEM	SOMMA — PESSOAL E MATERIAL	TOTAL
SANTA CATHARINA					82:991\$000
S. Francisco.....	7:200\$000	4:800\$000	2:160\$000	14:160\$000	
Marinheiros..... 1:872\$000					
Custeio e concerto de escaleres. 200\$000				2:072\$000	
Itajahy.....	3:600\$000	2:400\$000	2:160\$000	8:160\$000	
Marinheiros..... 1:872\$000					
Custeio e concerto de escaleres. 200\$000				2:072\$000	
Laguna.....	3:240\$000	2:160\$000	1:440\$000	6:840\$000	33:304\$000
S. PEDRO					
Pelotas.....	5:506\$200	3:670\$800	3:900\$000	13:077\$000	
Patrão..... 720\$000					
Marinheiros..... 2:845\$000					
Custeio e concerto de escaleres. 1:500\$000				5:065\$000	
Jaguarão.....	3:168\$000	2:112\$000	3:600\$000	8:880\$000	
Patrão..... 720\$000					
Marinheiros..... 2:845\$000					
Custeio e concerto de escaleres. 1:500\$000				5:065\$000	
Itaqui.....	4:080\$000	2:720\$000	2:880\$000	9:680\$000	
Patrão..... 720\$000					
Marinheiros..... 2:845\$000					
Custeio e concerto de escaleres. 1:500\$000				5:065\$000	
Santa Victoria do Palmar.....	4:440\$000	2:960\$000	2:160\$000	9:560\$000	
Patrão..... 720\$000					
Marinheiros..... 2:845\$000					
Custeio e concerto de escaleres. 1:500\$000				5:065\$000	
S. José do Norte.....	3:420\$000	2:280\$000	2:880\$000	8:580\$000	
Patrão..... 720\$000					
Marinheiros..... 2:845\$000					
Custeio e concerto de escaleres. 1:500\$000				5:065\$000	
S. Borja.....	3:300\$000	2:200\$000	2:880\$000	8:380\$000	
Patrão..... 720\$000					
Marinheiros..... 2:845\$000					
Custeio e concerto de escaleres. 1:500\$000				5:065\$000	
Sant'Anna do Livramento.....	6:336\$000	4:224\$000	2:880\$000	13:440\$000	
Quarahy.....	3:672\$000	2:448\$000	2:880\$000	9:000\$000	110:937\$000
					227:282\$000

	ADMINISTRADOR	ESCRIVÃO	GUARDAS	MATERIAL	[SOMMA]	TOTAL
	—	—	—	—	—	—
	PERCENTAGEM	PERCENTAGEM	SOLDO E ETAPA		PESSOAL E MATERIAL	
MESAS DE RENDAS						
DE 2ª ORDEM						
BAHIA						
Alcobaça.....	960\$000	640\$000	1:600\$000	3:070\$000
Porto Seguro.....	882\$000	588\$000	1:470\$000	
CEARA'						
Camocim.....	1:680\$000	1:420\$000	2:800\$000	3:856\$000
Patrão.....	360\$					
Marinheiros.....	576\$					
Aluguel de escaler.....	120\$			1:056\$000	1:056\$000	
PARA'						
Cametá.....	3:360\$000	2:200\$000	2:160\$000	7:660\$000	7:660\$000
S. PAULO						
Iguape.....	1:380\$000	920\$000	2:300\$000	2:300\$000
						16:886\$000
DE 3ª ORDEM						
RIO DE JANEIRO						
S. João da Barra.....	3:150\$000	2:104\$000	5:260\$000	14:140\$000
Cabo Frio.....	1:800\$000	1:200\$000	3:000\$000	
Angra dos Reis.....	1:140\$000	760\$000	1:900\$000	
Itaguahy.....	1:200\$000	860\$000	2:150\$000	
Paraty.....	738\$000	492\$000	1:230\$000	
Mangaratiba.....	360\$000	240\$000	600\$000	
ESPIRITO SANTO						
Itapemerim.....	1:620\$000	1:080\$000	2:700\$000	5:000\$000
Barra de S. Matheus.....	840\$000	560\$000	1:400\$000	
Santa Cruz.....	1:080\$000	720\$000	1:800\$000	
BAHIA						
Barra do Rio de Contas.....	810\$000	540\$000	1:350\$000	3:700\$000
Abadia.....	600\$000	400\$000	1:000\$000	
Camamú.....	810\$000	510\$000	1:350\$000	
ALAGOAS						
Pilar.....	1:500\$000	1:000\$000	2:500\$000	9:300\$000
Camaraçibe.....	1:080\$000	720\$000	1:800\$000	
S. Miguel.....	1:800\$000	1:200\$000	3:000\$000	
Porto Calvo.....	1:200\$000	800\$000	2:000\$000	
PARAHYBA						
Mamanguape.....	1:080\$000	720\$000	1:800\$000	1:800\$000
CEARA'						
Acarahú.....	360\$000	240\$000	600\$000	600\$000
RIO GRANDE DO NORTE						
Mossoró.....	720\$000	480\$000	1:200\$000	3:400\$000
Macáó.....	1:320\$000	880\$000	2:200\$000	
S. PAULO						
S. Sebastião.....	654\$000	436\$000	1:090\$000	3:560\$000
Ubatuba.....	654\$000	436\$000	1:090\$000	
Caraguatatuba.....	396\$000	264\$000	660\$000	
Cananéa.....	432\$000	288\$000	720\$000	
SANTA CATHARINA						
S. Sebastião de Tijucos.....	1:620\$000	1:080\$000	2:700\$000	2:700\$000
						45:100\$000

COLLECTORIAS	COLLECTORES	ESCRIVÃES	TOTAL
	— PORCENTAGEM	— PORCENTAGEM	
Rio de Janeiro	111:000\$000	74:000\$000	185:000\$000
Espirito Santo.....	7:800\$000	5:200\$000	13:000\$000
Bahia.....	31:920\$000	21:280\$000	53:200\$000
Sergipe.....	8:700\$000	5:800\$000	14:500\$000
Alagoas.....	12:600\$000	8:400\$000	21:000\$000
Pernambuco.....	49:200\$000	32:800\$000	82:000\$000
Parahyba.....	9:600\$000	6:400\$000	16:000\$000
Rio Grande do Norte.....	6:000\$000	4:000\$000	10:000\$000
Ceará.....	15:000\$000	10:000\$000	25:000\$000
Piahy.....	4:716\$000	3:144\$000	7:860\$000
Maranhão.....	4:800\$000	3:200\$000	8:000\$000
Pará.....	34:800\$000	23:200\$000	58:000\$000
Amazonas.....	672\$000	448\$000	1:120\$000
S. Paulo.....	147:000\$000	98:000\$000	245:000\$000
Paraná.....	18:000\$000	12:000\$000	30:000\$000
Santa Catharina.....	13:500\$000	9:000\$000	22:500\$000
S. Pedro.....	81:960\$000	54:640\$000	136:600\$000
Minas Geraes.....	168:000\$000	112:000\$000	280:000\$000
Goyaz.....	11:400\$000	7:400\$000	18:800\$000
Mato Grosso.....	4:560\$000	3:040\$000	7:600\$000
	740:928\$000	493:952\$000	1.234:880\$000
RESUMO			
Mesas de Rendas:			
1ª Ordem — Pessoal e material.....		227:282\$000	
2ª » — Pessoal e material.....		10:886\$000	
3ª » — Pessoal.....		45:100\$000	
			280:268\$000
Collectorias — Pessoal.....			1.234:880\$000
			1.524:148\$000
Confrontada a importancia pedida.....			1.524:148\$000
com a que foi fixada pela Lei n. 3397 de 24 de novembro de 1888.....			1.467:405\$500
apparece a differença para mais de.....			56:742\$500
que provém do acrescimo nas porcentagens e criação de novas collectorias, tendo-se tambem em vista a redução do pessoal em mesas de rendas extinctas.			

15. Casa da Moeda e resgate do cobre

Decreto n. 5536 de 31 de janeiro de 1874 e Decreto n. 995 A de 10 de novembro de 1890

	ORDENADO	GRATIFICAÇÃO	TOTAL
PESSOAL			
1 Director.....	6:000\$000	3:000\$000	9:000\$000
1 Primeiro Escriptuario.....	2:600\$000	1:400\$000	4:000\$000
1 Segundo dito.....	2:000\$000	1:000\$000	3:000\$000
1 Terceiro dito.....	1:400\$000	700\$000	2:100\$000
2 Praticantes.....	800\$000	400\$000	2:400\$000
1 Thesoureiro.....	2:600\$000	1:400\$000	4:000\$000
1 Fiel do dito.....	2:000\$000	1:000\$000	3:000\$000
1 Dito das balanças.....	2:000\$000	1:000\$000	3:000\$000
1 Chefe do laboratorio chimico.....	2:600\$000	1:400\$000	4:000\$000
4 Ensaiaadores.....	2:000\$000	1:000\$000	12:000\$000
1 Chefe da officina de fundição.....	2:600\$000	1:400\$000	4:000\$000
2 Ajudantes.....	1:800\$000	900\$000	5:400\$000
1 Chefe da officina de machinas.....	2:600\$000	1:400\$000	4:000\$000
2 Ajudantes.....	1:800\$000	900\$000	5:400\$000
1 Chefe da officina de gravura.....	2:600\$000	1:400\$000	4:000\$000
3 Gravadores.....	2:000\$000	1:000\$000	9:000\$000
1 Chefe da officina de laminação.....	2:600\$000	1:400\$000	4:000\$000
2 Ajudantes.....	1:800\$000	900\$000	5:400\$000
1 Chefe da officina de estamperia.....	2:600\$000	1:400\$000	4:000\$000
1 Ajudante.....	1:800\$000	900\$000	2:700\$000
1 Chefe da officina de xilographia.....	2:600\$000	1:400\$000	4:000\$000
1 Dito da de afinação.....	2:600\$000	1:400\$000	4:000\$000
1 Porteiro.....	1:600\$000	800\$000	2:400\$000
2 Continuos.....	960\$000	480\$000	2:880\$000
			107:680\$000
MATERIAL			
Expediente.....	Papel, pennas, tinta, livros em branco, impressos, etc.....	3:500\$000	
Illuminação.....	Luz para a guarda e dias de festa.....	2:500\$000	
Movois.....	Concerto e reforma.....	2:500\$000	
Asseio do edificio e despezas miudas.....		3:500\$000	12:000\$000
OFFICINAS			
PESSOAL :			
Do Laboratorio chimico.....		10:000\$000	
Officina de fundição.....		24:000\$000	
» de laminação.....		50:000\$000	
» de machinas.....		50:000\$000	
» de gravura.....		20:000\$000	
» de estamperia.....		32:000\$000	
» de xilographia.....		30:000\$000	
» de afinação.....		8:000\$000	
» de obras.....		16:000\$000	240:000\$000
MATERIAL :			
Acidos e azeite doce.....		8:000\$000	
Aço, ferro, limas, etc.....		6:000\$000	
Borax, salitre, solimão, cadinho e tintas.....		8:000\$000	
Cal, cimento, areia, etc., para reparos dos fornos.....		3:000\$000	
Carvão de New-Castle e de forja para as machinas e laboratorio, carvão de madeira, coque e lenha.....		30:000\$000	
Gomma arabica e mais objectos necessarios para a fabricação de estampilhas e sellos.....		6:000\$000	
Latas de folha para acondicionamento de estampilhas.....		2:000\$000	
Papel para estampilhas do sello adhesivo e do Correio.....		3:000\$000	
Sacos para condução de nickel, bronzo e cobre do antigo cunho.....		3:000\$000	
Subão, graxa, luvas, taboas para caixões de remessas de valores, etc.....		3:000\$000	
Acquisição de machinas, utensis e reagentes para o laboratorio chimico.....		4:000\$000	
Dita de algumas moedas e medalhas para o museu monetario.....		1:000\$000	
Tinta, oleo, etc.....		3:000\$000	89:000\$000
			439:680\$000

A Lei n. 3397 de 24 de novembro de 1888 votou a quantia de 186:000\$000.

A differença para mais de 253:680\$ que se nota entre a quantia ora pedida e a fixada para 1889, 186:000\$ provém de se haver augmentado 25:280\$ na tabella de vencimentos dos empregados; 167:500\$ nas diarias de operarios pela creação de novas officinas e 60:900\$ no expediente e material conforme o desenvolvimento do serviço.

16. Administração diamantina
Decreto n. 5955 de 23 de junho de 1875

	BAHIA	MINAS	TOTAL
Pessoal:			
Inspector.....	1:800\$000	1:800\$000	3:600\$000
Procurador Fiscal.....	800\$000	800\$000	1:600\$000
Secretario.....	800\$000	800\$000	1:600\$000
Engenheiro.....	800\$000	800\$000	1:600\$000
Porteiro.....	480\$000	480\$000	960\$000
Porcentagem.....	1:010\$000	2:940\$000	3:950\$000
Dita ao Delegado e ao Agente em Canavieiras.....	500\$000	500\$000
	6:220\$000	7:620\$000	13:840\$000
Material:			
Papel, pennis, etc.....	160\$000	160\$000
Aluguel de casa.....	200\$000	200\$000
	6:580\$000	7:620\$000	14:200\$000

A diferença de 190\$000 entre o votado para 1889 e o pedido actual, procede do augmento em porcentagem na Administração da Bahia.

17. Administração e custeio das Fazendas e despesas com os Proprios Nacionaes
Decreto n. 100 A de 28 de setembro de 1889, diversas ordens do Thesouro e das extinctas Juntas de Fazenda

	MUNICIPIO NEUTRO	PIAUHY	PARÁ	MATTO GROSSO	TOTAL
Pessoal:					
Zelador dos proprios nacionaes.....	6:000\$000	6:000\$000
Ajudante.....	2:400\$000	2:400\$000
Administradores da Fazenda de Bitione.—Grat.....	400\$000	400\$000
» das Fazendas Arary e S. Lourenço.....	2:100\$000	2:100\$000
Camaradas e custeio das mesmas Fazendas.....	8:000\$000	1:800\$000	9:800\$000
Salarios a vaqueiros e outros empregados.....	4:369\$000	10:800\$000	15:169\$000
Material:					
Papel, pennis e outros artigos.....	300\$000	45\$000	345\$000
Medicamentos, ferramentas e instrumentos de lavoura.....	40\$000	1:200\$000	300\$000	1:540\$000
Conservação, reparo e mais despesas com os proprios nacionaes..	1:000\$000	100\$000	1:100\$000
	9:700\$000	4:554\$000	22:100\$000	2:500\$000	38:854\$000

Para esta verba pede-se maior quantia que a votada para 1889, em consequencia dos serviços creados pelo Decreto n. 100 A de 28 de setembro de 1889 e para a despesa com o custeio das Fazendas sitas no Estado do Pará.

18. Imprensa Nacional e Diario Official

Lei n. 3229 de 3 de setembro de 1884, art. 8º n. 2, e Decreto n. 10.269 de 20 de julho de 1889

PESSOAL				
ADMINISTRAÇÃO				
1	Administrador	Ord. e grat.....	6:000\$000	
SECÇÃO CENTRAL				
1	Ajudante do Administrador.....	Ord. e grat.....	4:000\$000	
1	Chefe da Contabilidade.....	» »	3:200\$000	
2	Escriturarios.....	» »	4:600\$000	
2	Praticantes.....	» »	2:000\$000	
1	Thesoureiro-Almoxarife.....	» »	3:600\$000	
		Para quebras.....	300\$000	
1	Fiel.....	Ord. e grat.....	1:600\$000	
1	Porteiro.....	» »	1:800\$000	
1	Continuo.....	» »	1:200\$000	28:300\$000
DIRECÇÃO DO DIARIO OFFICIAL				
1	Director.....	Gratificação.....	5:000\$000	
1	Redactor.....	»	4:000\$000	
3	Auxiliares.....	»	7:200\$000	
1	Agente externo.....	»	1:500\$000	17:700\$000
OFFICINAS				
PESSOAL PERMANENTE				
1	Mestre de composição.....	Vencimento annual	3:600\$000	
2	Contramestres.....	» »	5:280\$000	
2	Chefes de revisão.....	» »	4:320\$000	
1	Mestre de impressão.....	» »	3:000\$000	
2	Contramestres.....	» »	4:800\$000	
1	Mestre de estampanaria.....	» »	3:000\$000	
1	Contramestre.....	» »	2:400\$000	
1	Mestre de fundição de tipos.....	» »	3:000\$000	
1	Contramestre.....	» »	2:100\$000	
1	Official de stereotypia e galvanoplastia.....	» »	1:920\$000	
1	Mestre de serviços accessorios.....	» »	3:000\$000	
2	Contramestres.....	» »	4:800\$000	
1	Chefe de pautação.....	» »	2:160\$000	
1	Chefe de machinas.....	» »	2:400\$000	
1	Ajudante.....	» »	1:800\$000	
1	Carpinteiro.....	» »	1:800\$000	
1	Apontador.....	» »	1:800\$000	
1	Agente do almoxarifado.....	» »	1:800\$000	53:040\$000
PESSOAL AMOVIVEL				
Revisores, conferentes, chefes de turma, aprendizes, escreventes, empregados avulsos, artistas pagos a jornal ou por obra feita, e serventes.....				269:960\$000
				369:000\$000
MATERIAL				
Artigos de consumo e aquisição de machinas e instrumentos de trabalho para as officinas.....				153:200\$000
EXPEDIENTE				
Objectos para o expediente e despesas miudas.....				2:800\$000
				525:000\$000

Quadro justificativo do orçamento da despesa da Imprensa Nacional para o exercício de 1891

	VOTADA PARA 1889	EXERCICIO DE 1891		
		PEDIDA	PARA MAIS	PARA MENOS
Administração e Secção Central.....	25:800\$000	28:300\$000	2:500\$000	
Direcção do <i>Diario Official</i>	11:600\$000	17:700\$000	6:100\$000	
Pessoal das officinas.....	295:192\$000	323:000\$000	27:808\$000	
Material.....	120:600\$000	153:200\$000	32:600\$000	
Expediente.....	2:800\$000	2:800\$000		
	455:992\$000	525:000\$000	69:008\$000	

Observações

ADMINISTRAÇÃO E SECÇÃO CENTRAL: O augmento de 2:500\$000 se justifica com a elevação de vencimentos de alguns empregados da secção central, em virtude do Decreto n. 10.239 de 20 de julho de 1889.

DIRECÇÃO DO «DIARIO OFFICIAL»: A differença de 6:100\$000 para mais se justifica com o referido decreto que elevou o vencimento do auxiliar da redacção e substituiu o traductor por um agente externo, e bem assim com o augmento de mais dous auxiliares em virtude das portarias n. 3 A de 3 de dezembro de 1889 e de 4 de setembro de 1890.

PESSOAL DAS OFFICINAS: O augmento de 27:808\$000 se justifica pela criação de novos serviços na secção de artes em virtude do regulamento approved pelo decreto acima citado, para attender aos serviços de encomendas das repartições do Correio e Telegraphos, actualmente aqui concentradas, e augmentar o numero de paginas do *Diario Official*, evitando a necessidade de supplementos quasi diarios.

MATERIAL: O augmento de 32:600\$000 se justifica pelas mesmas razões referentes ao pessoal das officinas e igualmente para a execução da Portaria da Fazenda de 6 de agosto corrente que autorizou a remessa do *Diario Official* aos Governadores dos Estados, Intendencias municipaes, juizes, etc., correndo a respectiva despesa por conta do Ministerio da Fazenda.

19. Ajudas de custo

Lei n. 1177 de 9 de setembro de 1862. Decretos n. 736 de 20 de novembro de 1850 e de 6 de abril de 1868, Instruções de 16 de janeiro de 1860, 24 de julho de 1863 e 23 de maio de 1890

Para as que possam ser concedidas neste exercício.....	20:000\$000
E' a mesma quantia fixada para 1889.	

20. Gratificações por serviços temporarios e extraordinarios

Decretos ns. 736 de 20 de novembro de 1850, 2343 de 29 de janeiro de 1859 e Instruções de 16 de janeiro de 1860

Com as que poderão ser concedidas neste exercício.....	20:000\$000
Para o exercício de 1889 foi fixada quantia igual.	

21. Despezas eventuaes

Leis do orçamento

		Transporte.....	83:400\$000
Município e Estado do Rio de Janeiro.....	71:600\$000	Maranhão	3:000\$000
Espirito Santo.....	200\$000	Pará.....	3:000\$000
Bahia	4:000\$000	Amazonas	1:000\$000
Sergipe.....	1:000\$000	S. Paulo.....	1:800\$000
Alagoas	1:100\$000	Paraná	1:000\$000
Pernambuco.....	3:000\$000	Santa Catharina	300\$000
Parahyba	500\$000	S. Pedro.....	5:000\$000
Rio Grande do Norte	500\$000	Minas.....	500\$000
Ceará.....	1:000\$000	Goyaz.....	300\$000
Piahy	500\$000	Mato Grosso.....	700\$000
	<hr/> 83:400\$000		<hr/> 100:000\$000
O pedido é de quantia identica á que foi fixada na Lei n. 3397 de 24 de novembro de 1888.			

22. Juros diversos

Leis. ns. 1083 de 22 de agosto de 1860, 2040 de 28 de setembro de 1871 e 2348 de 25 de agosto de 1873, art. 16

	DE CAUÇÕES, FIANÇAS, ETC.	DE PECULIO DE ESCRAVOS	TOTAL
Município Neutro e Estado do Rio de Janeiro.....	315:472\$000	9:250\$000	324:722\$000
Espirito Santo.....	35\$000	418\$000	453\$000
Bahia.....	1:000\$000	500\$000	1:500\$000
Sergipe.....	600\$000	400\$000	1:000\$000
Alagoas.....	200\$000	100\$000	300\$000
Pernambuco.....	3:000\$000	3:000\$000
Parahyba.....	28\$000	472\$000	500\$000
Rio Grande do Norte.....	300\$000	200\$000	500\$000
Ceará.....	490\$000	10\$000	500\$000
Piahy.....	50\$000	50\$000
Maranhão.....	400\$000	600\$000	1:000\$000
Pará.....	1:000\$000	500\$000	1:500\$000
Amazonas.....	175\$000	175\$000
S. Paulo.....	2:800\$000	2:800\$000
Paraná.....	500\$000	500\$000
Santa Catharina.....	400\$000	250\$000	650\$000
S. Pedro.....	3:000\$000	2:000\$000	5:000\$000
Minas.....	3:000\$000	2:000\$000	5:000\$000
Goyaz.....	250\$000	250\$000
Matto Grosso.....	400\$000	200\$000	600\$000
	330:000\$000	20:000\$000	350:000\$000

Pede-se quantia igual á que foi consignada na Lei n. 3397 de 24 de novembro de 1888.

23. Juros dos bilhetes do Thesouro

Dos que forem emitidos por antecipação de receita..... 800:000\$000

Pede-se a quantia correspondente aos juros dos bilhetes que, na fórma da Lei, podem ser emitidos por antecipação de receita.

24. Juros dos titulos de renda emitidos para indemnização dos serviços de ingenhuos

Lei n. 2040 de 28 de setembro de 1871, art. 1º, § 1.º

Importancia calculada sobre 500 titulos que possam ser emitidos á razão de 6 %..... 18:000\$000

25. Comissões e corretagens

Diversas leis de orçamento

Com as quantias que poderão ser despendidas no exercicio:

Com comissões..... 30:000\$000
 Com corretagens..... 20:000\$000
 Com o seguro de quantias remetidas para as provincias..... 10:000\$000

60:000\$000

Pede-se igual quantia a que fôra fixada para 1889.

26. Juros do empréstimo do cofre de orphãos

Leis ns. 231 de 13 de novembro de 1841, art. 6° § 4°, 779 de 6 de setembro de 1854, art. 13, e 2940 de 31 de outubro de 1879, art. 8° § 17

			Transporte....	
Município e Estado do Rio de Janeiro.....	188:823\$000	Maranhão.....		337:200\$000
Espirito Santo.....	7:877\$000	Pará.....		25:000\$000
Bahia.....	78:000\$000	Amazonas.....		30:000\$000
Sergipe.....	20:000\$000	S. Paulo.....		300\$000
Alagoas.....	10:000\$000	Paraná.....		50:000\$000
Pernambuco.....	20:000\$000	Santa Catharina.....		10:000\$000
Parahyba.....	2:500\$000	S. Pedro.....		5:000\$000
Rio Grande do Norte.....	2:000\$000	Minas Geraes.....		51:000\$000
Ceará.....	6:000\$000	Goyaz.....		80:000\$000
Piauí.....	2:000\$000	Matto Grosso.....		3:500\$000
	<hr/>			8:000\$000
	337:200\$000			<hr/>
				600:000\$000

Para 1889 foi fixada a mesma quantia.

27. Juros dos depositos das Caixas Economicas e Montes de Socorro

Leis ns. 1083 de 22 de agosto de 1860, art. 2° § 16, e 2670 de 20 de outubro de 1875, art. 13 e Decretos ns. 4714 de 8 de abril de 1871, 5594 de 18 de abril de 1874 e 9737 e 9738 de 2 abril de 1887

			Transporte....	
Município e Estado do Rio de Janeiro.....	465:080\$000	Pará.....		713:189\$000
Espirito Santo.....	20:000\$000	Amazonas.....		58:000\$000
Bahia.....	52:000\$000	S. Paulo.....		3:000\$000
Alagoas.....	6:600\$000	Paraná.....		16:311\$000
Pernambuco.....	66:000\$000	Santa Catharina.....		28:500\$000
Parahyba.....	1:000\$000	S. Pedro.....		30:000\$000
Rio Grande do Norte.....	1:000\$000	Minas.....		17:000\$000
Ceará.....	46:500\$000	Goyaz.....		84:000\$000
Maranhão.....	55:000\$000	Matto Grosso.....		12:000\$000
	<hr/>			38:000\$000
	713:189\$000			<hr/>
				1.000:000\$000

A Lei n. 3397 de 24 de novembro de 1888 votou a quantia de 850:000\$000; mas tornou-se preciso o augmento de 150:000\$000 para satisfazer os encargos desta verba pelo desenvolvimento que tem tido as operações das Caixas Economicas.

28. Obras

Lei n. 106 de 11 de outubro de 1837, art. 17, e Leis de orçamento

	PEQUENOS REPAROS	OBRAS	TOTAL
<i>Município e Estado do Rio de Janeiro</i>			
Para os edificios a cargo do Thesouro.....	20:000\$000		20:000\$000
Para a Alfandega: Pessoal tecnico das obras.....		18:000\$000	18:000\$000
Construção de novos armazens.....		160:000\$000	160:000\$000
Conservação de obras hydraulicas, comprehendendo cões da Alfandega e suas dependencias, pontes, defezas, etc.....		20:000\$000	20:000\$000
Conservação dosapparelhos e machinismos hydraulicos.....		20:000\$000	20:000\$000
Acquisição de material fixo e rodante para as capatazias.....		10:000\$000	10:000\$000
Conservação do material fluctuante das obras e acquisição de um pequeno rebocador.....		45:000\$000	45:000\$000
Conservação e melhoramento dos actuaes armazens da Alfandega.....		24:000\$000	24:000\$000
Concerto da cobertura e claraboias do grande armazem.....		30:000\$000	30:000\$000
Construção do cões da Alfandega até o Arsenal de Guerra (consignação annual).....		200:000\$000	200:000\$000
Acquisição de uma draga para a Alfandega e porto da Capital.....		150:000\$000	150:000\$000
	20:000\$000	617:000\$000	637:000\$000
<i>Estado do Espirito Santo</i>			
» da Bahia.....	500\$000		500\$000
» de Sergipe.....	2:000\$000		2:000\$000
» das Alagoas.....	300\$000		300\$000
» de Pernambuco.....	500\$000		500\$000
» da Parahyba.....	8:000\$000		8:000\$000
» do Rio Grande do Norte.....	2:000\$000		2:000\$000
» do Ceará.....	200\$000		200\$000
» do Piauly.....	500\$000	24:160\$000	24:660\$000
» do Maranhão.....	500\$000		500\$000
» do Pará.....	5:000\$000		5:000\$000
» do Amazonas.....	5:000\$000	10:000\$000	15:000\$000
» de S. Paulo.....	1:000\$000		1:000\$000
» do Paraná.....	1:000\$000		1:000\$000
» de Santa Catharina.....	500\$000		500\$000
» de S. Pedro.....	500\$000		500\$000
» de Minas.....	2:000\$000		2:000\$000
» de Goyaz.....	2:000\$000		2:000\$000
» de Matto Grosso.....	500\$000		500\$000
	1:000\$000		1:000\$000
Para alguma outra obra imprevista e urgente.....		50:000\$000	50:000\$000
	53:000\$000	701:160\$000	
Importancia pedida.....			751:160\$000
que, comparada com a que foi fixada pela Lei n. 3307 de 21 de novembro de 1838.....			611:707\$308
resulta a differença para mais de.....			112:452\$692
que se julga precisa.			

29. Exercícios findos

Decretos ns. 41 de 20 de fevereiro de 1840 e 2897 de 26 de fevereiro de 1862, e Leis n. 3018 de 5 de novembro de 1880, art. 18, e n. 3230 de 3 de setembro de 1884, art. 11 e Decreto n. 10.145 de 5 de janeiro de 1889.

Com os pagamentos que poderão ser reclamados neste exercício.....	800:000\$000
---	--------------

A presente quantia é inferior á que consignou para esta verba, a Lei n. 3397 de 24 de novembro de 1888.

30. Adiantamento da garantia provincial de 2 % ás Estradas de ferro da Bahia e Pernambuco

Lei n. 1245 de 28 de junho de 1865

Sobre o capital de £ 1.800.000 da estrada de ferro da Bahia, ao cambio de 27.....	320:000\$000
---	--------------

Sobre o de £ 1.200.000 da de Pernambuco ao mesmo cambio.....	130:000\$000
--	--------------

	450:000\$000
--	--------------

A quantia que ora se pede é igual a votada na Lei n. 3397 para 1889.

31. Reposições e restituições
Diversos regulamentos e leis de orçamento

		Transporte....	59:500\$000
Município e Estado do Rio de Janeiro.....	24:700\$000	Maranhão.....	1:500\$000
Espirito Santo.....	500\$000	Pará.....	5:000\$000
Bahia.....	6:000\$000	Amazonas.....	500\$000
Sergipe.....	1:000\$000	S. Paulo.....	4:000\$000
Alagoas.....	500\$000	Paraná.....	800\$000
Pernambuco.....	25:000\$000	Santa Catharina.....	1:000\$000
Parahyba.....	500\$000	S. Pedro.....	8:000\$000
Rio Grande do Norte.....	500\$000	Minas Geraes.....	8:000\$000
Ceará.....	600\$000	Goyaz.....	1:000\$000
Piauly.....	200\$000	Matto Grosso.....	700\$000
	59:500\$000		90:000\$000

A quantia pedida é igual á votada na Lei n. 3397.

32. Secções de Estatística Commercial annexas ás Associações Commerciaes

Decreto n. 216 C de 22 de fevereiro de 1890

ESSOAL			
Para a Capital Federal, Santos, Bahia, Recife, Belém e Porto Alegre :			
1 Secretario para cada secção.....	Ord. e grat.	6:000\$000	36:000\$000
1 Amanuense idem.....	» »	2:400\$000	14:400\$000
1 Continuo idem.....	» »	1:000\$000	6:000\$000
			56:400\$000
Para os Estados : do Espirito Santo, Sergipe, Alagoas, Parahyba, Rio Grande do Norte, Ceará, Piauhy, Maranhão, Amazonas, S. Paulo, Paraná, Santa Catharina, Minas, Goyaz e Matto Grosso :			
1 Secretario para cada secção.....	Ord. e grat.	3:000\$000	54:000\$000
1 Amanuense idem.....	» »	1:440\$000	21:600\$000
1 Continuo idem.....	» «	600\$000	9:000\$000
			84:600\$000
			141:000\$000