

PROPOSTA DO ORÇAMENTO

DO

MINISTERIO DA JUSTIÇA E NEGOCIOS INTERIORES

PARA O

EXERCICIO DE 1920

| | |
|-----------------|------------------|
| Ouro | 23.788\$800. |
| Papel | 56.713\$880\$647 |

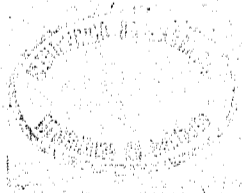



PROPOSTA DO ORÇAMENTO

DO

MINISTERIO DA JUSTIÇA E NEGOCIOS INTERIORES

PARA O

EXERCICIO DE 1920



RIO DE JANEIRO
IMPRENSA NACIONAL
1919

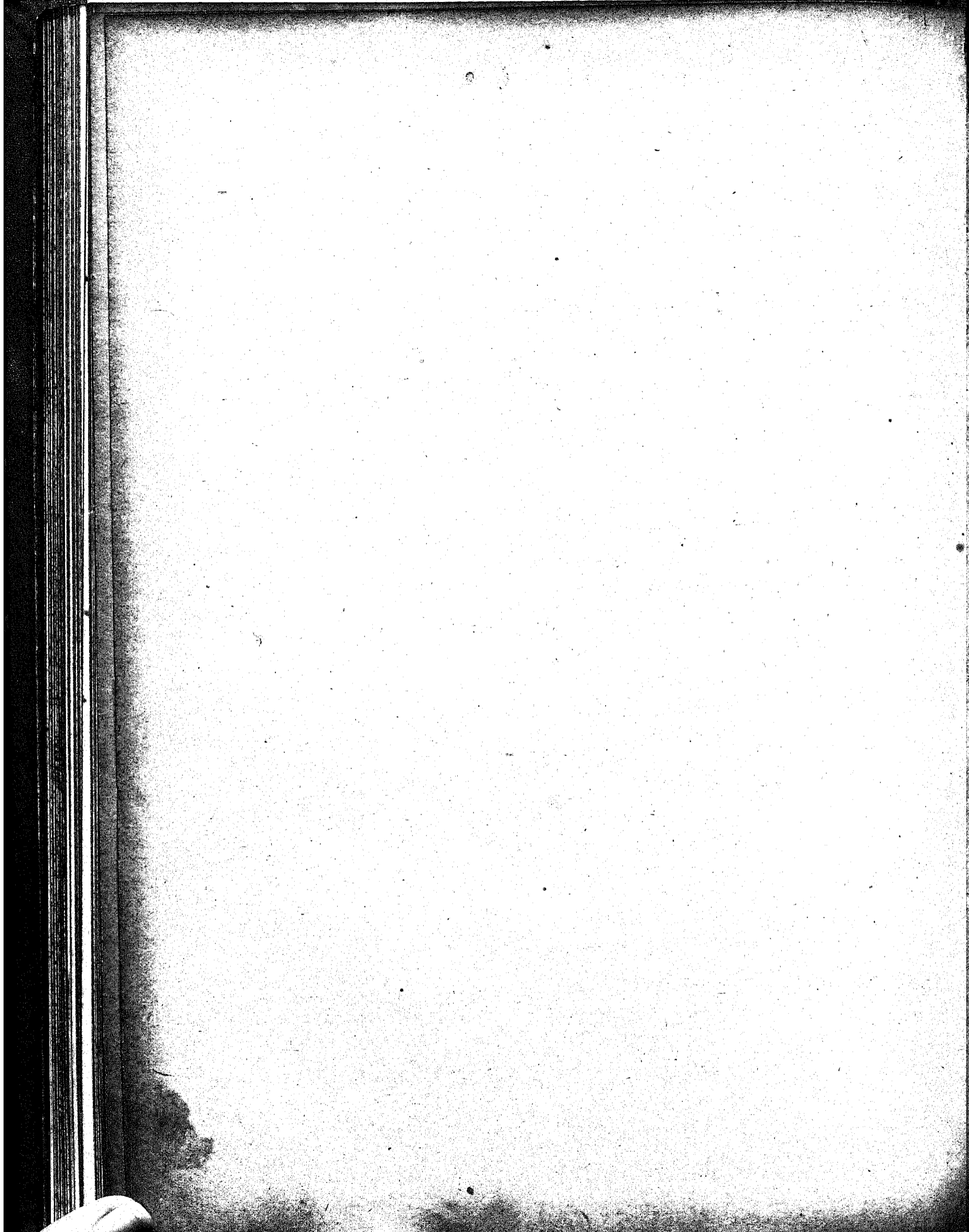

Resumo das verbas da proposta do orçamento da despesa do Ministerio da Justiça e Negocios Interiores para o exercicio de 1920

| VERBAS | ORÇADA PARA 1920 | | VOTADA PARA 1919 | |
|---|------------------|-----------------|------------------|-----------------|
| | Ouro | Papel | Ouro | Papel |
| 1. Subsidio do Presidente da Republica..... | | 120:000\$000 | | 120:000\$000 |
| 2. » » Vice-Presidente da Republica..... | | 36:000\$000 | | 36:000\$000 |
| 3. Gabinete do Presidente da Republica..... | | 76:800\$000 | | 76:800\$000 |
| 4. Despesa com o palacio da Presidencia da Republica..... | | 100:000\$000 | | 100:000\$000 |
| 5. Subsidio dos Senadores..... | | 774:900\$000 | | 774:900\$000 |
| 6. Secretaria do Senado..... | | 905:120\$740 | | 899:788\$860 |
| 7. Subsidio dos Deputados..... | | 2.607:600\$000 | | 2.607:600\$000 |
| 8. Secretaria da Camara dos Deputados..... | | 1.243:334\$718 | | 1.084:417\$988 |
| 9. Ajudas de custo aos membros do Congresso Nacional..... | | 275:000\$000 | | 275:000\$000 |
| 10. Secretaria de Estado..... | | 725:176\$118 | | 701:166\$118 |
| 11. Gabinete do Consultor Geral da Republica..... | | 21:600\$000 | | 21:600\$000 |
| 12. Justiça Federal..... | | 2.053:364\$118 | | 2.053:664\$118 |
| 13. » do Districto Federal..... | | 1.556:485\$118 | | 1.468:855\$118 |
| 14. Ajudas de custo a magistrados..... | | 7:000\$000 | | 7:000\$000 |
| 15. Policia do Districto Federal..... | | 8.451:690\$350 | | 6.286:582\$850 |
| 16. Brigada Policial..... | | 10.288:510\$647 | | 8.694:015\$592 |
| 17. Casa de Detenção..... | | 902:167\$757 | | 778:240\$139 |
| 18. Casa de Correção..... | | 463:116\$526 | | 385:022\$588 |
| 19. Archivo Nacional..... | | 209:618\$118 | | 184:281\$118 |
| 20. Assistencia a Alienados..... | | 2.745:725\$394 | | 2.267:669\$174 |
| 21. Directoria Geral de Saúde Publica..... | | 6.102:751\$535 | | 6.104:010\$235 |
| 22. Secretaria do Conselho Superior de Ensino..... | | 76:178\$000 | | 76:178\$000 |
| 23. Subvenções a Institutos de Ensino..... | | 5.116:070\$230 | | 5.297:690\$000 |
| 24. Escola Nacional de Bellas Artes..... | 23:788\$800 | 354:925\$240 | 18:341\$600 | 312:925\$340 |
| 25. Instituto Nacional de Musica..... | | 445:123\$079 | | 441:325\$312 |
| 26. » Benjamin Constant..... | | 469:849\$118 | | 422:876\$118 |
| 27. » Nacional de Surdos-Mudos..... | | 172:416\$118 | | 158:112\$418 |
| 28. Bibliotheca Nacional..... | | 530:124\$618 | | 515:904\$618 |
| 29. Soccorros Publicos..... | | 50:000\$000 | | 50:000\$000 |
| 30. Obras..... | | 330:000\$000 | | 250:000\$000 |
| 31. Serviço eleitoral..... | | 100:000\$000 | | 100:000\$000 |
| 32. Corpo de Bombeiros..... | | 2.512:031\$876 | | 2.500:804\$366 |
| 33. Administração, justiça e outras despesas no Territorio do Acre..... | | 2.930:604\$000 | | 2.930:604\$000 |
| 34. Instituto Oswaldo Cruz..... | | 673:600\$000 | | 455:240\$000 |
| 35. Serventuários do culto catholico..... | | 52:000\$000 | | 58:000\$000 |
| 36. Magistrados em disponibilidade..... | | 95:000\$000 | | 100:000\$000 |
| 37. Prophylaxia rural..... | | 2.000:000\$000 | | 2.000:000\$000 |
| 38. Subvenções..... | | 1.038:000\$000 | | 1.013:000\$000 |
| 39. Eventuaes..... | | 100:000\$000 | | 100:000\$000 |
| | 23:788\$800 | 36.713:880\$647 | 18:341\$600 | 31.718:973\$970 |



Tabella explicativa da proposta do orçamento da despesa do Ministerio da Justiça e Negócios Interiores para o exercício de 1920

| NATUREZA DA DESPEZA | LEGISLAÇÃO | ORÇADA PARA 1920 Papel | VOTADA PARA 1919 Papel |
|--|---|---|---------------------------|
| <p>I Subsidio do Presidente da Republica.....</p> | <p>Lei n. 9 de 12 de set. de 1891, e decrs. ns. 514 de 1 de nov. de 1898, 890 de 28 de out. de 1902, 1.445 de 22 de dez. de 1905, 2.398 de 9 de jan. de 1911, 2.876 de 4 de nov. de 1914 e n. 3.630 de 27 de dez. de 1918.....</p> | 120:000\$000 | 120:000\$000 |
| <p>2 Subsidio do Vice-Presidente da Republica.....</p> | <p>Idem.....</p> | 36:000\$000 | 36:000\$000 |
| <p>3 Gabinete do Presidente da Republica</p> | <p>1 Secretario. Grat..... Lei n. 232 de 7 de dez. de 1894..... 2 Officiaes de gabinete. Idem..... Idem..... Para representação dos officiaes da Casa Militar. Grat. especial de 500\$ mensaes a cada um..... Leis ns. 1.617 de 30 de dez. de 1906 e 2.356 do 31 de dez. de 1910..... Para representação dos membros da Casa Civil. Grat. de 200\$ a cada um..... Leis ns. 1.841 de 31 de dez. de 1907 e 2.924 de 5 de janeiro de 1915.....</p> | <p>12:000\$000 21:600\$000 36:000\$000 7:200\$000</p> | 76:800\$000 |
| <p>4 Despeza com o palacio da Presidencia da Republica</p> | <p>Para pagamento de honorarios do mordomo, do pessoal subalterno e das despezas do material.. Leis ns. 26 de 30 de dez. de 1891, 191 B de 30 de set. de 1893, 429 de 10 de dez. de 1896, 2.356 de 31 de dez. de 1910 e 2.924 de 5 de jan. de 1915 e 3.232 de 5 de jan. de 1917.....</p> | 100:000\$000 | 100:000\$000 |
| <p>5 Subsidio dos Senadores</p> | <p>Para subsidio,..... Decrs. ns. 614 de 30 de set. de 1899, 940 de 29 de dez. de 1902, 1.463 de 8 de jan. de 1906, 2.031 de 24 de dez. de 1908, 2.563 de 10 de jan. de 1912, 2.880 de 4 de nov. de 1914 e n. 3.470 de 10 de jan. de 1918.....</p> | 774:900\$000 | 774:900\$000 |

| NATUREZA DA DESPEZA | LEGISLAÇÃO | ORÇADA PARA 1920 Papel | VOTADA PARA 1919 Papel |
|---|--|------------------------------|------------------------------|
| <p>6 Secretaria do Senado PESSOAL</p> | | | |
| 1 Director com 14:000\$ de ord. e 7:000\$ de grat. | Resols. do Senado de 30 de julho de 1891, 19 de maio de 1908 e 20 de set. de 1909 e leis ns. 2.738 de 4 de jan. de 1913, 2.924 de 5 de jan. de 1915 e 3.674 de 7 de jan. de 1919..... | 21:000\$000 | |
| 1 Vice-director com 12:000\$ de ord. e 6:000\$ de grat..... | Resols. do Senado de 27 de agosto de 1894 e 19 de maio de 1908. Deliberação do Senado de 18 de agosto de 1910 e leis ns. 2.738 de 4 de jan. de 1913, 2.924 de 5 de jan. de 1915 e 3.674 de 7 de jan. de 1919..... | 18:000\$000 | |
| 1 Official secretario da Presidencia com 9:600\$ de ord. e 4:800\$ de grat..... | Delib. do Senado de 27 de dez. de 1917..... | 14:400\$000 | |
| 1 Archivista, idem..... | Resol. do Senado de 12 de junho de 1909 e lei n. 2.221 de 30 de dez. de 1909. Deliberação do Senado de 18 de agosto de 1910 e leis ns. 2.738 de 4 de jan. de 1913, 2.924 de 5 de jan. de 1915 e 3.674 de 7 de jan. de 1919..... | 14:400\$000 | |
| 1 Bibliothecario, idem..... | Resols. do Senado de 14 de dez. de 1898 e 19 de maio de 1908. Lei n. 2.221 de 30 de dez. de 1909. Delib. do Senado de 18 de agosto de 1910 e leis ns. 2.738 de 4 de jan. de 1913, 2.924 de 5 de jan. de 1915 e 3.674 de 7 de jan. de 1919..... | 14:400\$000 | |
| 6 Officiaes a 8:000\$ de ord. e 4:000\$ de grat.... | Resol. do Senado de 28 de dez. de 1911 e leis ns. 2.924 de 5 de jan. de 1915 e 3.674 de 7 de jan. de 1919..... | 72:000\$000 | |
| 1 Official encarregado da acta com 9:600\$ de ord. e 4:800\$ de grat..... | Lei n. 2.924 de 5 de jan. de 1915 e Delib. do Senado de 27 de dez. de 1917 e lei n. 3.674 de 7 de jan. de 1919..... | 14:400\$000 | |
| 1 Chefe da redacção dos debates, idem..... | Resol. do Senado de 28 de dez. de 1911 e lei n. 2.924 de 5 de jan. de 1915 e Delib. do Senado de 27 de dez. de 1917 e lei n. 3.674 de 7 de jan. de 1919..... | 14:400\$000 | |
| 3 Redactores de debates a 8:000\$ de ord. e 4:000\$ de grat..... | Lei n. 2.924 de 5 de jan. de 1915 e Delib. do Senado de 27 de dez. de 1917..... | 36:000\$000 | |
| 1 Redactor dos <i>Annaes</i> , idem..... | Idem o lei n. 3.674 de 7 de jan. de 1919..... | 12:000\$000 | |
| 3 Supplementes de redactores dos debates a 4:800\$ de ord. e 2:400\$ de grat..... | Lei n. 3.089 de 8 de jan. de 1916 e Delib. do Senado de 27 de dez. de 1917..... | 21:600\$000 | |
| 1 Conservador da Bibliotheca com 6:400\$ de ord. e 3:200\$ de grat..... | Resols. do Senado de 30 de dez. de 1908 e 1 de junho de 1909 e leis ns. 2.221 de 30 de dez. de 1909 e 2.738 de 9 de jan. de 1914 e Delib. do Senado de 27 de dez. de 1917..... | 9:600\$000 | |
| 1 Chefe do serviço tachygraphico com 10:640\$ de ord. e 5:320\$ de grat..... | Delib. da Meza de 9 de jan. de 1917 e Delib. do Senado de 27 de dez. de 1917..... | 15:960\$000 | |
| 1 Sub-chefe do mesmo serviço com 9:600\$ de ord. e 4:800\$ de grat..... | Idem..... | 14:400\$000 | |
| 1 Tachygraphos de 1ª classe com 8:000\$ de ord. e 4:000\$ de grat..... | Idem..... | 48:000\$000 | |

| NATUREZA DA DESPEZA | LEGISLAÇÃO | | ORÇADA PARA 1920 Papel | VOTADA PARA 1919 Papel |
|--|---|-------------|------------------------------|------------------------------|
| 4 Tachygraphos de 2ª classe com 6:400\$ de ord. e 3:200\$ de grat..... | Delib. da Meza de 9 de jan. de 1917 e Delib. do Senado de 27 de dez. de 1917..... | 38:400\$000 | | |
| 4 Tachygraphos de 3ª classe com 4:800\$ de ord. e 2:400\$ de grat..... | Idem..... | 28:800\$000 | | |
| 1 Dactylographo chefe com 3:200\$ de ord. e 1:600\$ de grat..... | Idem..... | 4:800\$000 | | |
| 6 Dactylographos com 2:400\$ de ord. e 1.200\$ de grat..... | Idem..... | 21:600\$000 | | |
| 3 Auxiliares com 1:600\$ de ord. e 800\$ de grat.. | Idem..... | 7:200\$000 | | |
| 2 Porteiros a 4:800\$ de ord. e 2:400\$ de grat... | Lei n. 2.924 de 5 de jan. de 1915.. | 14:400\$000 | | |
| 2 Ajudantes de porteiro a 3:840\$ de ord. e 1:920\$ de grat..... | Idem..... | 11:520\$000 | | |
| 12 Contínuos a 3:168\$ de ord. 1:584\$ de grat.... | Idem..... | 57:024\$000 | | |
| 2 Chauffeurs, idem..... | Lei n. 3.674 de 7 de jan. de 1919... | 9:504\$000 | | |
| 14 Serventes a 2:000\$ de ord. e 1:000\$ de grat... | Lei n. 3.434 de 6 de jan. de 1918... | 42:000\$000 | | |
| 2 Ajudantes de chauffeur, idem..... | Lei 3.674 de 7 de jan. de 1919..... | 6:000\$000 | | |
| Gratificação ao funcionario que serve de secretario da Comissão Especial doCodigo Commercial..... | Idem..... | 2:400\$000 | | |
| Gratificação ao funcionario que serve de secretario da Comissão de Finanças..... | Idem..... | 2:400\$000 | | |
| Gratificação ao official secretario da presidencia.. | Idem..... | 2:400\$000 | | |
| Gratificação ao official encarregado da acta..... | Idem..... | 2:400\$000 | | |
| Gratificação aos tres contínuos que servem junto á Mesa, á razão de 600\$ a cada um..... | Idem..... | 1:800\$000 | | |
| Gratificação ao contínuo que trabalha na Comissão de Finanças..... | Idem..... | 600\$000 | | |
| Gratificação ao servente encarregado da sala dos chapéus..... | Idem..... | 600\$000 | 594:408\$000 | |
| Para gratificações addicionaes: de 15 % a tres officiaes, a cinco contínuos e a nove serventes; de 20 % ao vice director, ao official secretario da presidencia, a cinco contínuos, e a um servente; de 25 % ao official encarregado da acta, ao porteiro da secretaria, a dous contínuos e a um servente; de 30 % ao director, ao archivista, a tres officiaes, ao redactor dos <i>Annaes</i> , ao porteiro do salão, ao ajudante do porteiro da secretaria e ao ajudante do porteiro do salão..... | Lei n. 3.674 de 7 de jan. de 1919..... | | 67:264\$740 | |
| DISPENSADOS DO SERVIÇO | | | | |
| 1 Director..... | Resol. do Senado de 12 de maio de 1909 e leis ns. 2.221 de 30 de dez. de 1909 e 2.738 de 4 de jan. de 1913.. | 19:500\$000 | | |
| 1 Chefe da redacção dos debates..... | Lei n. 3.232, de 5 de jan. de 1917.. | 15:000\$000 | | |
| 1 Official..... | Resol. do Senado de 1 de out. de 1909 e leis n. 2.221 de 30 de dez. de 1909 e 2.738 de 4 de jan. de 1913.. | 12:000\$000 | | |
| 1 Contínuo..... | Resols. do Senado de 28 de out. de 1902 e 22 de junho de 1908 e leis ns. 2.221 de 30 de dez. de 1909, e 2.738 de 4 de jan. de 1913..... | 3:000\$000 | | |
| 1 Contínuo..... | Resol. do Senado de 3 de set. de 1908 e lei n. 2.221 de 30 de dez. de 1909. Resol. do Senado de 9 de nov. de 1911. Lei n. 2.738 de 4 de jan. de 1913..... | 4:752\$000 | 54:252\$000 | |
| | | | 715:924\$740 | |
| MATERIAL | | | | |
| Impressão e publicação dos debates em cinco mezes a 12:500\$000..... | Lei n. 3.674 de 7 de jan. de 1919... | 62:500\$000 | | |
| Revisão dos debates..... | | 13:800\$000 | | |
| Objectos de expediente, livros, jornaes, almanaks, revistas, encadernações e publicações..... | | 32:000\$000 | | |

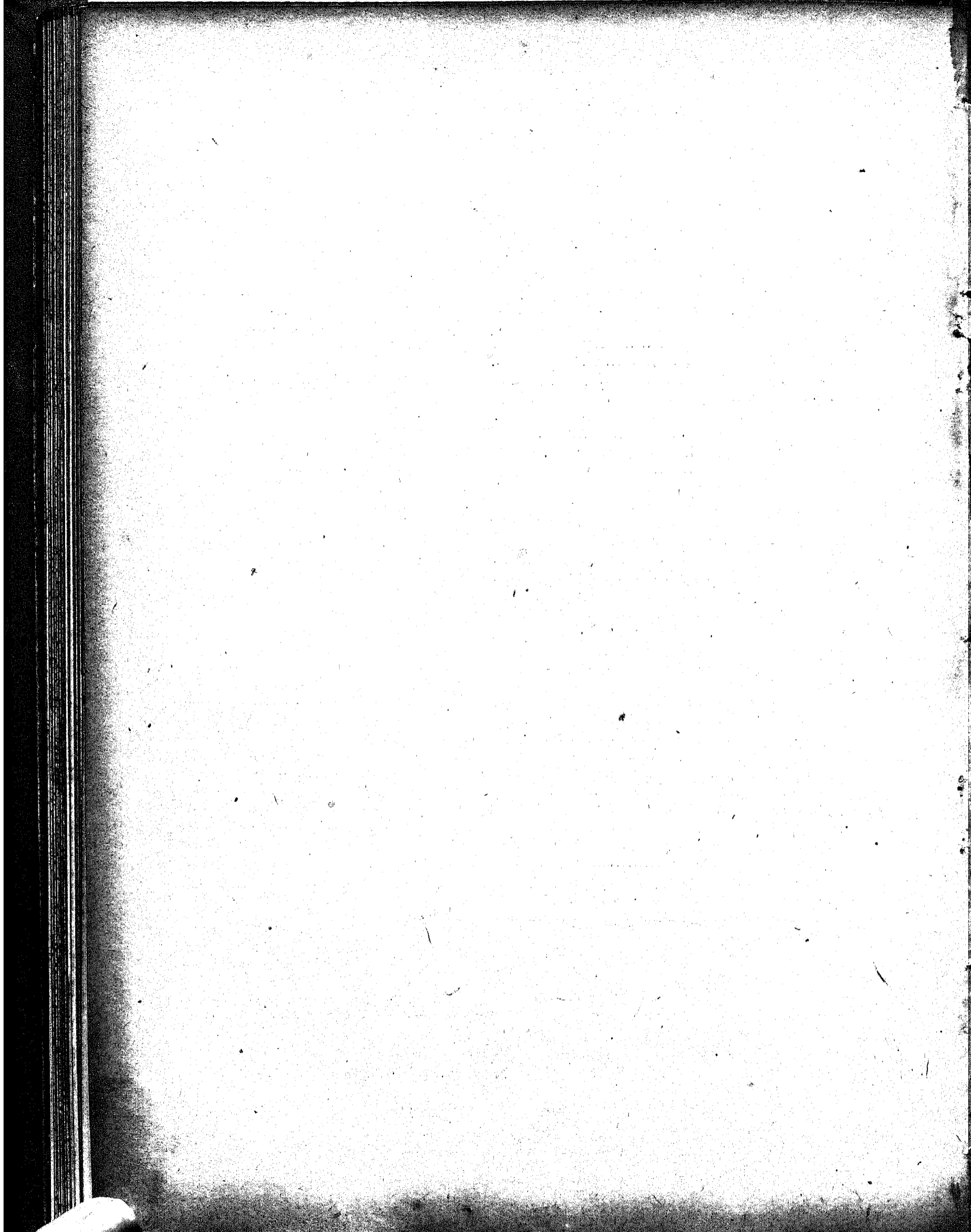
| NATUREZA DA DESPEZA | LEGISLAÇÃO | | ORÇADA PARA 1930 Papel | VOTADA PARA 1919 Papel | |
|---|--|--|---------------------------|---------------------------|----------------|
| Aluguel de casa dos porteiros da secretaria e do salão..... Conservação e limpeza do edificio e dos moveis, comprehendido o fardamento para o pessoal subalterno..... Custeio e reparação dos automoveis do Presidente e do Vice-Presidente do Senado..... Organização dos <i>Annaes</i> de 1827 a 1857..... Eventuaes..... Consumo d'agua..... Taxa de esgoto..... | | 2:400\$000 26:000\$000 15:000\$000 12:000\$000 25:000\$000 396\$000 100\$000 | 189:496\$000 | 905:120\$740 | 899:788\$860 |
| A differença de 5.331\$880 para mais provém de ter sido augmentado dessa importancia o credito destinado a gratificações addicionaes. | | | | | |
| 7 Subsidio dos Deputados | | | | | |
| Para subsidio..... | Decrs. ns. 614 de 30 de set. de 1890, 940 de 29 de dez. de 1902, 1.463 de 8 de jan. de 1906, 2.031 de 24 de dez. de 1908, 2.563 de 10 de jan. de 1912, 2.880 de 4 de nov. de 1914 e 3.470 de 10 de jan. de 1918..... | | 2.607:600\$000 | 2.607:600\$000 | 2.607:600\$000 |
| 8 Secretaria da Camara dos Deputados PESSOAL | | | | | |
| 1 Director com 14:000\$ de ord. e 7:000\$ de grat. | Delib. da Camara de 26 de dez. de 1909 e lei n. 3.641 de 31 de dezembro de 1918..... | | 21:000\$000 | | |
| 1 Sub-director com 12:000\$ de ord. e 6:000\$ de grat. | Idem..... | | 18:000\$000 | | |
| 2 Chefes de secção a 9:600\$ de ord. e 4:800\$ de grat. | Idem..... | | 28:800\$000 | | |
| 1 Superintendente da redacção dos debates com 11:600\$ de ord. e 5:800\$ de grat. | Idem..... | | 17:400\$000 | | |
| 1 Chefe do serviço tachygraphico com 12:000\$ de ord. e 6:000\$ de grat. | Idem..... | | 18:000\$000 | | |
| 1 Sub-chefe do mesmo serviço com 10:800\$ de ord. e 5:400\$ de grat. | Idem..... | | 16:200\$000 | | |
| 8 Tachygraphos de 1ª classe a 8:800\$ de ord. e 4:400\$ de grat. | Delib. da Camara de 26 de dez. de 1911, leis n. 2.842 de 3 de jan. de 1914 e n. 3.641 de 31 de dezembro de 1918..... | | 103:600\$000 | | |
| 2 Tachygraphos de 2ª classe a 7:200\$ de ord. e 3:600\$ de grat. | Idem, leis n. 3.454 de 6 de jan. de 1918 e n. 3.641 de 31 de dezembro de 1918..... | | 21:600\$000 | | |
| 2 Tachygraphos de 3ª classe a 5:600\$ de ord. e 2:800\$ de grat. | Idem, leis n. 3.089 de 8 de jan. de 1916, n. 3.454 de 6 de jan. de 1918 e n. 3.641 de 31 de dezembro de 1918..... | | 16:800\$000 | | |
| 1 Chefe de redacção dos debates com 10:800\$ de ord. e 5:400\$ de grat. | Idem e lei n. 2.738 de 4 de jan. de 1913. Resol. da Camara de 26 de dez. de 1911, lei n. 2.842 de 3 de jan. de 1914 e lei n. 3.641 de 31 de dezembro de 1918..... | | 16:200\$000 | | |
| 1 Redactor dos <i>Annaes</i> com 8:000\$ de ord. e 4:000\$ de grat. | Delib. da Camara de 26 de dez. de 1911 e lei n. 3.641 de 31 de dezembro de 1918..... | | 12:000\$000 | | |

| NATUREZA DA DESPEZA | LEGISLAÇÃO | ORÇADA PARA 1920 Papel | VOTADA PARA 1919 Papel |
|---|---|---------------------------|---------------------------|
| 6 Redactores dos debates, idem..... | Leis ns. 3.232 de 5 de janeiro de 1917 e 3.641 de 31 de dezembro de 1918..... | 72:000\$000 | |
| 4 Suplentes da redacção dos debates a 4:800\$ de ord. e 2:400\$ de grat..... | Idem..... | 28:800\$000 | |
| 1 Chefe de secção da acta, podendo ser chefe de secção da Secretaria, grat. de 700\$ mensaes... | Idem..... | 8:400\$000 | |
| 1 Archivista com 9:600\$ de ord. e 4:800\$ de grat. | Idem..... | 14:400\$000 | |
| 1 Bibliothecario, idem..... | Idem..... | 14:400\$000 | |
| 1 Secretario da Presidencia a 11:200\$ de ord. e 5:600\$ de grat..... | Leis n. 3.232 de 5 de janeiro de 1917 e n. 3.641 de 31 de dezembro de 1918..... | 8:016\$000 | |
| 3 Primeiros officiaes a 8:000\$ de ord. e 4:000\$ de grat..... | Idem, leis n. 3.454 de 6 de jan. de 1918 e n. 3.641 de 31 de dezembro de 1918..... | 600:000\$000 | |
| 1 Conservador da bibliotheca com 8:000\$ de ord. e 4:000\$ de grat..... | Idem, leis n. 3.454 de 6 de jan. de 1918 e n. 3.641 de 31 de dezembro de 1918..... | 12:000\$000 | |
| 1 Conservador do archivo com 8:000\$ de ord. e 4:000\$ de grat..... | Idem..... | 12:000\$000 | |
| 4 Segundos officiaes a 6:400\$ de ord. e 3:200\$ de grat..... | Idem, leis n. 2.738 de 4 de jan. de 1913 e n. 3.641 de 31 de dezembro de 1918..... | 38:400\$000 | |
| 4 Amanuenses a 4:800\$ de ord. e 2:400\$ de grat. | Idem..... | 28:800\$000 | |
| 1 Porteiro da Secretaria com 6:000\$ de ord. e 3:000\$ de grat..... | Idem..... | 9:000\$000 | |
| 1 Porteiro do salão idem..... | Idem..... | 9:000\$000 | |
| 2 Ajuantes do porteiro a 4:600\$ de ord. e 2:300\$ de grat..... | Leis n. 2.738 de 4 de jan. de 1913 e n. 3.641 de 31 de dez. de 1918... | 13:600\$000 | |
| 20 Continuos a 3:600\$ de ord. e 1:800\$ de grat.. | Idem..... | 108:000\$000 | |
| 1 Zelador do palacio Marão a 3:840\$ de ord. e 1:920\$ de grat..... | Leis n. 3.089 de 8 de jan. de 1916 e n. 3.641 de 31 de dez. de 1918... | 5:760\$000 | |
| 17 Servente a 2:400\$ de ord. e 1:200\$ de grat.. | Leis n. 3.232 de 5 de jan. de 1917 e n. 3.641 de 31 de dez. de 1918... | 61:200\$000 | |
| Para gratificação especial ao funcionario da Secretaria que servir como secretario da Commissão de Finanças..... | Idem..... | 1:800\$000 | |
| Para gratificação especial ao funcionario que servir de secretario da Commissão de Constituição e Justiça..... | Idem..... | 600\$000 | |
| Idem ao contínuo que serve na sala dos chapéus... | Idem..... | 600\$000 | |
| Para gratificação especial ao contínuo da Secretaria que servir na Commissão de Finanças.... | Lei n. 3.232 de 5 de jan. de 1917... | 600\$000 | |
| 5 jardineiros (salario)..... | Idem..... | 12:000\$000 | |
| Para pagamento de gratificações addicionaes, sendo: 30 % ao sub-director, ao bibliothecario, ao archivista, a dois chefes de secção, a um 1º official, ao conservador da bibliotheca, ao porteiro da Secretaria, a dois ajudantes de porteiro, a tres continuos, a um servente, ao redactor dos Annuaes, ao sub-chefe do serviço tachygraphico e a dois tachygraphos de 1ª classe, — de 25 % ao secretario da Presidencia, ao porteiro do salão, a dois continuos, ao chefe da redacção de debates, ao chefe do serviço tachygraphico e a um tachygrapho de 1ª classe; — de 20 % a um 1º official, a um 2º official, a um redactor de debates, a tres tachygraphos de 1ª classe, a oito continuos e a um servente; — e de 15 % ao director, ao superintendente da redacção de debates, a dois 1ºs officiaes, a um 2º official; a dois amanuenses, a tres redactores de debates, a um tachygrapho de 1ª classe, a quatro continuo e a cinco serventes..... | Leis ns. 2.842 de 3 de jan. de 1914, 3.089 de 8 de jan. de 1916, 3.454 de 6 de jan. de 1918 e 3.674 de 7 de jan. de 1919..... | 130:336\$000 | 951:516\$000 |

| NATUREZA DA DESPEZA | LEGISLAÇÃO | | ORÇADA PARA 1920 — Papel | VOTADA PARA 1919 — Papel |
|---|---|---|-----------------------------------|-----------------------------------|
| DISPENSADOS DO SERVIÇO | | | | |
| 1 Superintendente da redacção dos debates (inclusive gratificação adicional)..... 1 Chefe da redacção dos debates..... 1 Official..... 1 Ajudante do porteiro..... 1 Ajudante do porteiro (inclusive gratificação adicional)..... 1 Continuo..... 1 Continuo (inclusive gratificação adicional)..... 1 Continuo (inclusive gratificação adicional)..... 1 Continuo (inclusive gratificação adicional)..... 1 Servente..... | Delib. da Camara de 29 de out. de 1917 Lei n. 3.232 de 5 de jan. de 1917.. Acto de 9 de agt. de 1905..... Resol. de 27 de set. de 1888..... Delib. da Camara de 18 de abr. de 1913 e lei n. 2.842 de 3 de jan. de 1914 Resol. da Camara de 5 de agt. de 1891 e de set. de 1892..... Delib. da Camara de 3 de n. v. de 1910 Delib. da Camara de 20 de dez. de 1910 Del. b. da Camara de 24 de out. de 1917 | 18:000\$000 18:000\$000 7:200\$000 1:500\$000 7:488\$000 2:000\$000 5:702\$400 6:177\$600 6:177\$600 1:800\$000 | 71:043\$600 | |
| MATERIAL | | | | |
| Para continuação da publicação de documentos parlamentares..... Objectos de expediente..... Compra de livros, assignatura de jornaes, revistas, encadernações, etc..... Conservação e limpeza do edificio e dos moveis.. Para custeio e conservação do automovel destinado á condução do Presidente da Camara..... Aluguel do casa para os porteiros da Secretaria e do salão..... Despezas eventuaes..... Impressão e publicação dos debates da Camara durante cinco mezes, a 18:000\$..... Serviço de revisão dos trabalhos tachygraphicos e despesas de expediente..... Serviço de revisão dos debates..... Taxa de esgoto do edificio..... Consumo d'agua..... | Idem e lei n. 3.674 de 7 de jan. de 1919 Lei n. 2.738 de 4 de jan. de 1913 e lei n. 2.924 de 5 de jan. de 1915.. Lei n. 3.641 de 31 de dez. de 1918.. Lei n. 2.738 de 4 de jan. de 1913.. | 12:000\$000 13:000\$000 20:000\$000 10:202\$000 12:000\$000 2:400\$000 14:200\$000 90:000\$000 14:400\$000 21:000\$000 136\$118 432\$000 | 217:770\$118 | 1.243:331\$718 |
| A differença de 159:213\$730 para mais provém de ter sido augmentado o credito destinado ás gratificações additionaes, de terem sido incluídos os creditos para o augmento de vencimentos ordenado pelo decreto n. 3.641, de 31 de dezembro de 1918, de ter sido creada a consignação nova de 14:400\$ para o serviço de revisão de conformidade com o mesmo decreto e de ter sido eliminado o credito de 14:400\$ de um chefe de secção dispensado do serviço, que falleceu. | | | | |
| 9. | | | | |
| Ajudas de custo aos membros do Congresso Nacional | | | | |
| Ajuda de custo annual de 1:000\$ a cada um dos membros do Congresso Nacional..... | Decrs. ns. 1.137 de 2 de abril de 1853, 1.337 de 28 de fev. de 1854, 492 de 12 de agt. do mesmo anno, 407 de 6 de nov. de 1896 e 940 de 29 de dez. de 1902, lei n. 1.316 de 31 de dez. de 1904 e decrs. ns. 1.463 de 8 de jan. de 1906, 2.031 de 24 de dez. de 1908, n. 2.563 de 10 de jan. de 1912, lei n. 2.880 de 4 de nov. de 1914 e 3.470 de 10 de jan. de 1919..... | | | |
| | | | 275:000\$000 | 275:000\$000 |

| NATUREZA DA DESPEZA | LEGISLAÇÃO | ORÇADA PARA 1910 Papel | VOTADA PARA 1919 Papel |
|--|---|------------------------------|------------------------------|
| <p>IO</p> <p>Secretaria de Estado</p> <p>PESSOAL</p> | | | |
| 1 Ministro de Estado..... | Decr. n. 27 H de 1 de dez. de 1889. | 24:000\$000 | |
| Gratificação ao Ministro para representação..... | Decr. leg. n. 260 de 20 de dez. de 1894, e lei n. 2.544 de 4 de jan. de 1912, art. 12 e lei n. 3.089 de 8 de jan. de 1916..... | 18:000\$000 | |
| Para o funcionario da Secretaria ou pessoa estranha que exercer o logar de Director de gabinete do Ministro..... | Leis ns. 2.221 de 30 de dez. de 1909, e 2.544 de 4 de jan. de 1912..... | 12:000\$000 | |
| Para os funcionarios da mesma Secretaria ou pessoas estranhas que exercerem os logares de officiaes de gabinete do Ministro..... | Idem..... | 12:000\$000 | |
| Gratificação ao assistente do Ministerio, para representação..... | Lei n. 266 de 24 de dez. de 1894 e decr. n. 3.191 de 7 de jan. de 1899, § 3º do art. 2º e art. 18, e lei n. 2.336 de 31 de dez. de 1910... | 3:600\$000 | |
| 4 Continuo do gabinete do Ministro com 2:400\$ de ord. e 1:200\$ de grat..... | Lei n. 2.544 de 4 de jan. de 1912.... | 3:600\$000 | |
| Gratificação especial ao continuo e ao correio em serviço no gabinete do Ministro, sendo 1:200\$ a cada um..... | Lei n. 3.454 de 6 de jan. de 1918.... | 2:400\$000 | |
| Para despesa com a conducção do Ministro..... | | 12:000\$000 | 87:600\$000 |
| 3 Directores geraes a 12:000\$ de ord. e 6:000\$ de grat..... | Decrs. ns. 3.191 de 7 de jan. de 1899, art. 2º, 1.535 de 13 de nov. de 1906, e 2.092 de 31 de agt. de 1909 e lei n. 2.221 de 30 de dez. de 1909... | 54:000\$000 | |
| 6 Directores de secção a 8:000\$ de ord. e 4:000\$ de grat..... | Idem..... | 72:000\$000 | |
| 13 Primeiros officiaes a 6:400\$ de ord. e 3:200\$ de grat..... | Decreto e lei n. 2.544 de 4 de jan. de 1912..... | 124:800\$000 | |
| 12 Segundos officiaes a 4:800\$ de ord. e 2:400\$ de grat..... | Decrs. ns. 3.191 de 7 de jan. de 1899, art. 2º, 1.535 de 13 de nov. de 1906, e 2.092 de 31 de agt. de 1909, e lei n. 2.221 de 30 de dez. de 1909... | 86:400\$000 | |
| 28 Terceiros officiaes a 3:600\$ de ord. e 1:800\$ de grat..... | Decrs. ns. 3.191 de 7 de jan. de 1899, art. 2º, 1.535 de 13 de nov. de 1906, e 2.092 de 31 de agt. de 1909, e lei n. 2.544 de 4 de jan. de 1912. | 151:200\$000 | |
| 1 Porteiro com 4:000\$ de ord. e 2:000\$ de grat... | Idem e lei n. 2.221 de 30 de dez. de 1909..... | 6:000\$000 | |
| 1 Ajudante de porteiro com 2:880\$ de ord. e 1:440\$ de grat..... | Idem..... | 4:320\$000 | |
| 6 Continuos a 2:400\$ de ord. e 1:200\$ de grat... | Idem e lei n. 2.842 de 3 de jan. de 1914..... | 21:600\$000 | |
| 5 Correios, idem..... | Decrs. ns. 3.191 de 7 de jan. de 1899, art. 2º, 1.535 de 13 de nov. de 1906, e 2.092 de 31 de agt. de 1909, e lei n. 2.221 de 30 de dez. de 1909. | 18:000\$000 | 538:320\$000 |
| 6 Serventes (salario mensal de 200\$)..... | Lei n. 2.544 de 4 de jan. de 1912.... | 14:400\$000 | |
| Gratificação a um auxiliar do archivo da Secretaria | Lei n. 3.232 de 5 de jan. de 1917.... | 3:600\$000 | |
| Para diarias aos cinco correios a 2\$000..... | Idem e lei n. 3.674 de 7 de jan. de 1919 | 3:660\$000 | |
| Gratificação aos sete collaboradores do archivo da Secretaria, na razão de 250\$ mensaes a cada um | Lei n. 3.232 de 5 de jan. de 1917.... | 21:000\$000 | |
| Salario do servente do archivo da Secretaria..... | Idem..... | 2:400\$000 | 43:060\$000 |
| | | | 670:980\$000 |

| NATUREZA DA DESPEZA | LEGISLAÇÃO | | | ORÇADA PARA 1920 — Papel | VOTADA PARA 1919 — Papel |
|--|---|-------------|-------------|--------------------------------|--------------------------------|
| MATERIAL | | | | | |
| Acquisição e concerto de moveis, tapetes, cortinas, reposteiros e accessorios..... | Lei n. 3.232 de 3 de jan. de 1917... | 12:000\$000 | | | |
| Organização, impressão e revisão do relatório e do orçamento..... | | 10:000\$000 | | | |
| Objectos de expediente, livros, encadernações, assignaturas de jornaes, revistas e almanak..... | | 15:000\$000 | | | |
| Iluminação..... | | 1:500\$000 | | | |
| Aluguel de casa para o porteiro..... | | 1:800\$000 | | | |
| Para fardamento dos cinco correios na razão de de 300\$ a cada um e dos serventes na razão de 450\$ cada um..... | Lei n. 560 de 31 de dez. de 1898.... | 2:400\$000 | | | |
| Serviço telegraphico por companhias estrangeiras.. | | 1:000\$000 | | | |
| Impressões, publicações e despesas miudas e eventuaes..... | Lei n. 3.674 de 7 de jan. de 1919.. | 10:000\$000 | | | |
| Taxa de esgoto do edificio..... | | 436\$118 | | | |
| Consumo d'agua na Secretaria..... | | 360\$000 | 54:190\$118 | 725:176\$118 | 701:166\$118 |
| <p>A diferença de 24:010\$ para mais provém de ter sido augmentado o credito das diarias dos correios por ser bissexto o anno de 1920, de terem sido elevadas as gratificações do pessoal do archivo, que percebe menos do que os serventes, de ter sido augmentado o credito de objectos de expediente e de ter sido incluido o credito novo de 12:000\$ para acquisição e concerto de moveis por se achar imprestavel o mobiliario da Secretaria, que não dispõe hoje de credito para tal fim.</p> | | | | | |
| I I | | | | | |
| Gabinete do Consultor Geral da Republica | | | | | |
| PESSOAL | | | | | |
| 1 Consultor geral com 10:000\$ de ord. e 5:000\$ de grat..... | Decr. n. 967 de 2 de jan. de 1903... | 13:000\$000 | | | |
| 1 Continuo com 1:733\$334 de ord. e 866\$666 de grat..... | Leis ns. 1.145 de 31 de dez. de 1903 e 2.924 de 5 de jan. de 1915.... | 2:600\$000 | | | |
| Gratificação especial ao continuo..... | Lei n. 3.434 de 6 de jan. de 1918... | 1:000\$000 | 18:600\$000 | | |
| MATERIAL | | | | | |
| Objectos de expediente, livros, jornaes, revistas, moveis e outras despesas, inclusive a de telephone na residencia do Consultor..... | Lei n. 3.674 de 7 de jan. de 1919.... | | 3:000\$000 | 21:600\$000 | 21:600\$000 |
| I 2 | | | | | |
| Justiça Federal SUPREMO TRIBUNAL | | | | | |
| PESSOAL | | | | | |
| 1 Presidente com 26:000\$ de ord. e 13:000\$ de grat..... | Decrs. ns. 848 de 11 de out. de 1890, 1.363 de 6 de jan. de 1896, 1.627 de 2 de jan. de 1907 e 3.526 de 18 de jan. de 1911..... | 39:000\$000 | | | |

| NATUREZA DA DESPEZA | LEGISLAÇÃO | ORÇADA PARA 1920 Papel | VOTADA PARA 1919 Papel |
|---|---|------------------------------|------------------------------|
| Pelo exercício de presidente. Grat..... | Decrs. ns. 848 de 11 de out. de 1890 1.363 de 6 de jan. de 1896, 1.627 de 2 de jan. de 1.07 e 8.523 de 18 de jan. de 1911..... | 2:000\$000 | |
| 14 Membros a 26:000\$ de ord. e 13:000\$ de grat. | Idem..... | 546:000\$000 | |
| | | 587:000\$000 | |
| SECRETARIA | | | |
| 1 Secretario com 11:600\$ de ord. e 5:800\$ de grat. | Decr. n. 2.047 de 31 de dez. de 1909, regulamento interno de 24 de maio de 1909 e deliberação do Supremo Tribunal de 21 de jan. de 1911 e lei n. 3.674 de 7 de jan. de 1919.... | 17:400\$000 | |
| 1 Sub-secretario, com 8:800\$ de ord. e 4:400\$ de grat..... | Idem..... | 13:200\$000 | |
| 2 Chefes de secção a 7:200\$ de ord. e 3:600\$ de grat..... | Idem..... | 21:600\$000 | |
| 9 Officiaes a 6:400\$ de ord. e 3:600\$ de grat. | Idem..... | 86:400\$000 | |
| 1 Protocollista, idem..... | Idem..... | 9:600\$000 | |
| 1 Bibliothecario, idem..... | Idem..... | 9:600\$000 | |
| 1 Archivista, idem..... | Idem..... | 9:600\$000 | |
| 1 Porteiro dos auditorios com 4:160\$ de ord. e 2:080\$ de grat..... | Idem..... | 6:240\$000 | |
| 1 Ajudante do porteiro dos auditorios com 3:200\$ de ord. e 1:600\$ de grat..... | Idem..... | 4:800\$000 | |
| 1 Porteiro zelador com 4:160\$ de ord. e 2:080\$ de grat..... | Idem..... | 6:240\$000 | |
| 10 Continuos a 2:800\$ de ord. e 1:400\$ de grat.... | Idem..... | 42:000\$000 | |
| 1 Electricista a 3:200\$ de ord. e 1:600\$ de grat.. | Idem..... | 4:800\$000 | |
| 12 Serventes a 3:000\$ de salario annual..... | Idem..... | 36:000\$000 | |
| Para o official que auxilia o procurador geral da Republica..... | Decr. n. 13.497 de 12 de jan. de 1918 | 1:200\$000 | |
| | | 268:680\$000 | 855:680\$000 |
| MATERIAL | | | |
| Impressão e publicação, em volume, da jurisprudencia do Supremo Tribunal Federal..... | | 36:000\$000 | |
| Obras no edificio, concertos e eventuaes..... | | 20:000\$000 | |
| Objectos de expediente..... | | 8:000\$000 | |
| Livros, jornaes, revistas, almanak e encadernações para a bibliotheca..... | | 10:000\$000 | |
| Acquisição, concerto de moveis, reposteiros e outros objectos..... | | 5:000\$000 | |
| Iluminação, lampadas e concertos na respectiva rede..... | | 3:000\$000 | |
| Energia electrica para um ascensor, lubrificantes e concertos..... | | 1:000\$000 | |
| Telephones..... | | 3:500\$000 | |
| Impressões e publicações no <i>Diario Official</i> | | 5:000\$000 | |
| Despezas de prompto pagamento..... | | 2:000\$000 | |
| Taxa de esgoto..... | | 136\$118 | |
| Consumo d'agua..... | | 108\$000 | |
| | | 93:744\$118 | 949:424\$118 |
| MINISTERIO PUBLICO | | | |
| PESSOAL | | | |
| Para representação e despesas do Procurador Geral da Republica..... | Decr. n. 1.420 B de 21 de fev. de 1891. Lei n. 834 de 30 de dez. de 1901 e lei n. 3.089 de 8 de jan. de 1916. | 7:800\$000 | |
| 1 Auxiliar juridico do Procurador Geral da Republica com 4:800\$ de ord. e 2:400\$ de grat..... | Lei n. 3.454 de 6 de jan. de 1918... | 7:200\$000 | |
| | | 15:000\$000 | |
| MATERIAL | | | |
| Objectos de expediente, encadernações e outras despesas da Procuradoria Geral da Republica.... | | 500\$000 | |
| | | | 15:500\$000 |

| NATUREZA DA DESPEZA | LEGISLAÇÃO | ORÇADA PARA 1920 — Papel | VOTADA PARA 1919 — Papel |
|--|--|-----------------------------------|-----------------------------------|
| JUIZOS SECCIONAES | | | |
| DISTRICTO FEDERAL | | | |
| PESSOAL | | | |
| 2 Juizes a 18:000\$ de ord. e 9:000\$ de grat..... | Decrs. ns. 848 de 11 de out. de 1890 e 1.027 de 2 de jan. de 1907, lei n. 2.544 de 4 de jan. de 1912 e decr. n. 9.418 de 6 de mar. de 1912. lei n. 2.738 de 4 de jan. de 1913.. | 54:000\$000 | |
| 2 Substitutos a 8:400\$ de ord. e 4:200\$ de grat. | Idem..... | 25:200\$000 | |
| 2 Escrivães a 2:400\$ de ord. e 1:200\$ de grat.... | Idem e 205 de 10 de set. de 1894.... | 7:200\$000 | |
| 2 Officiaes de justiça do extinto Juizo dos Feitos da Fazenda, a 960\$ cada um..... | Decr. n. 848 de 11 de out. de 1890, lei n. 266 de 24 de dez. de 1894, e decr. n. 1.027 de 2 de jan. de 1907 e lei n. 2.738 de 4 de jan. de 1913..... | 1:920\$000 | |
| 11 Officiaes de justiça, a 720\$ de grat. cada um... | Decr. n. 1.027 de 2 de jan. de 1907 e lei n. 2.738 de 4 de jan. de 1913. | 7:920\$000 | |
| | | 96:240\$000 | |
| MATERIAL | | | |
| Publicações de editaes, objectos de expediente, asseio do edificio e despezas eventuaes..... | | 1:800\$000 | |
| | | | 98:040\$000 |
| MINISTERIO PUBLICO | | | |
| PESSOAL | | | |
| 4 Procuradores da Republica no Districto Federal a 9:600\$ de ord. e 4:800\$ de grat..... | Decrs. ns. 848 de 11 de out. de 1890, 1.152 de 7 de jan. de 1901, 1.027 de 2 de jan. de 1907 e 2.227 de 6 de jan. de 1910 e lei n. 2.738 de 4 de jan. de 1913..... | 57:600\$000 | |
| 1 Secretario com 4:000\$ de ord. e 2:000\$ de grat. | Leis ns. 221 de 20 de nov. de 1894, art. 6º, e 300 de 30 de dez. de 1895, decrs. ns. 1.152 de 7 de jan. de 1904 e 1.027 de 2 de jan. de 1907, lei n. 1.841 de 31 de dez. de 1907 e decr. n. 2.386 de 4 de jan. de 1911. e lei n. 2.738 de 4 de jan. de 1913..... | 6:000\$000 8:400\$000 | |
| 2 Amanuenses a 2:800\$ de ord. e 1:400\$ de grat.. | Lei n. 2.738 de 4 de jan. de 1913... | 72:000\$000 | |
| 2 Serventes a 1:800\$ de salario annual..... | Idem..... | 3:600\$000 | |
| | | 75:600\$000 | |
| MATERIAL | | | |
| Objectos de expediente, livros, encadernações, telephone, aquisição e concertos de moveis, campainhas, outros objectos e despezas eventuaes da Procuradoria da Republica no Districto Federal. | | 3:000\$000 | |
| | | | 78:600\$000 |
| TERRITORIO DO ACRE | | | |
| PESSOAL | | | |
| 1 Juiz de secção com 10:400\$ de ord. e 20:800\$ de grat..... | Decrs. ns. 1.820 de 19 de dez. de 1907 e 3.454 de 6 de jan. de 1918..... | 31:200\$000 | |
| 1 Substituto com 7:800\$ de ord. e 15:600\$ de grat. | Idem..... | 23:400\$000 | |
| 1 Escrivão com 1:600\$ de ord. e 3:200\$ de grat.... | Idem..... | 4:800\$000 | |
| 1 Official de justiça com 800\$ de ord. e 1:600\$ de grat..... | Idem..... | 2:400\$000 | |

| NATUREZA DA DESPEZA | LEGISLAÇÃO | | ORÇADA PARA 1920 — Papel | VOTADA PARA 1919 — Papel |
|---|---|-------------|-----------------------------------|-----------------------------------|
| Ministerio Publico | | | | |
| 1 Procurador da Republica com 6:000% de ord. e 12:000% de grat..... | Idem..... | 18:000\$000 | | |
| MATERIAL | | | | |
| Aluguel da casa onde funciona o Juizo, moveis, objectos de expediente, publicações e despesas eventuaes..... | Idem..... | 12:000\$000 | | |
| 91:800\$000 | | | | |
| ESTADOS | | | | |
| AMAZONAS, MARANHÃO E CEARA' | | | | |
| PESSOAL | | | | |
| 1 Juiz com 12:880% de ord. e 6:440% de grat..... | Decrs. ns. 848 de 11 de out. de 1890 e 1.627 de 2 de jan. de 1907, lei n. 2.544 de 4 de jan. de 1912, art. 9º, e decr. n. 9.418 de 6 de março de 1912, lei n. 2.738 de 4 de jan. de 1913..... | 19:320\$000 | | |
| 1 Substituto com 6:720% de ord. e 3:360% de grat.. | Idem..... | 10:080\$000 | | |
| 1 Escrivão com 2:400% de ord. e 1:200% de grat.. | Decr. n. 205 de 10 de set. de 1894, lei n. 266 de 24 de dez. do mesmo anno e decr. n. 1.627 de 2 de jan. de 1907..... | 3:600\$000 | | |
| 1 Official de justiça, Grat..... | Lei n. 560 de 31 de dez. de 1898 e decr. n. 1.627 de 2 de jan. de 1907. | 720\$000 | | |
| Ministerio Publico | | | | |
| 1 Procurador com 4:000% de ord. e 2:000% de grat.. | Decrs. ns. 848 de 11 de out. de 1890 e 1.627 de 2 de jan. de 1907..... | 6:000\$000 | | |
| 39:720\$000 | | | | |
| MATERIAL | | | | |
| Publicação de editaes, objectos de expediente, asseio do edificio e despesas eventuaes..... | | 600\$000 | | |
| 40:320\$000 | | | | |
| 3 Estados a 40:320% cada um, sendo: 39:720% para o pessoal e 600% para o material..... | | | 120:960\$000 | |
| PARAIBYBA, ALAGÓAS, ESPIRITO SANTO, SANTA CATHARINA, SERGIPE, PIAUHY, GOYAZ, RIO GRANDE DO NORTE E MATTO GROSSO | | | | |
| PESSOAL | | | | |
| 1 Juiz com 9:568% de ord. e 4:784% de grat..... | Decrs. ns. 848 de 11 de out. de 1890 e 1.627 de 2 de jan. de 1907, lei n. 2.544 de 4 de jan. de 1912, art. 9º, e decr. n. 9.418 de 6 de março de 1912, lei n. 2.738 de 4 de jan. de 1913..... | 14:352\$000 | | |
| 1 Substituto com 5:546\$666 de ord. e 2:773\$334 de grat..... | Idem..... | 8:320\$000 | | |
| 1 Escrivão com 2:000% de ord. e 1:000% de grat.. | Decr. n. 205 de 10 de set. de 1894, lei n. 266 de 24 de dez. do mesmo anno e decr. n. 1.627 de 2 de jan. de 1907..... | 3:000\$000 | | |
| 1 Official de justiça. Grat..... | Lei n. 560 de 31 de dez. de 1898 e decr. n. 1.627 de 2 de jan. de 1907 | 720\$000 | | |

| NATUREZA DA DESPEZA | LEGISLAÇÃO | | ORÇADA PARA 1920 — Papel | VOTADA PARA 1919 — Papel |
|---|--|-------------|-----------------------------------|-----------------------------------|
| Ministerio Publico | | | | |
| 1 Procurador com 3:200\$ de ord. e 1:600\$ de grat. | Decrs. ns. 848 de 11 de out. de 1890 e 1.627 de 2 de jan. de 1907..... | 4:800\$000 | | |
| MATERIAL | | | | |
| Publicação de editaes, objectos de expediente, asseio do edificio e despesas eventuaes..... | | 31:192\$000 | | |
| | | 600\$000 | | |
| | | 31:792\$000 | 286:128\$000 | |
| 9 Estados a 31:792\$ cada um, sendo : 31:192\$ para o pessoal e 600\$ para o material..... | | | | |
| PARANÁ | | | | |
| 1 Juiz com 9:568\$ de ord. e 4:784\$ de grat..... | Decrs. ns. 848 de 11 de out. de 1890 e 9.418 de 6 de março de 1912.... | 14:352\$000 | | |
| 1 Substituto com 5:546\$666 de ord. e 2:773\$334 de grat..... | Idem..... | 8:320\$000 | | |
| 1 Escrivão com 2:000\$ de ord. e 1:000\$ de grat.... | Decr. n. 205 de 10 de set. de 1894, lei n. 266 de 24 de dez. do mesmo anno e decr. n. 1.627 de 2 de jan. de 1907..... | 3:000\$000 | | |
| 2 Officiaes de justiça. Grat..... | Lei n. 560 de 31 de dez. de 1898, decr. n. 1.627 de 2 de jan. de 1907 e lei n. 2.544 de 4 de jan. de 1912..... | 1:440\$000 | | |
| Ministerio Publico | | | | |
| 1 Procurador com 3:200\$ de ord. e 1:600\$ de grat..... | Decrs. ns. 848 de 11 de out. de 1890 e 1.627 de 2 de jan. de 1907..... | 4:800\$000 | | |
| MATERIAL | | | | |
| Publicação de editaes, objectos de expediente, asseio do edificio e despesas eventuaes..... | | 31:912\$000 | | |
| | | 600\$000 | 32:512\$000 | |
| PARÁ E RIO GRANDE DO SUL | | | | |
| PESSOAL | | | | |
| 1 Juiz com 12:880\$ de ord. e 6:440\$ de grat..... | Decrs. ns. 848 de 11 de out. de 1890, 1.627 de 2 de jan. de 1907, lei n. 2.544 de 4 de jan. de 1912, art. 9º e decr. n. 9.418 de 6 de março de 1912, lei n. 2.738 de 4 jan. de 1913..... | 19:320\$000 | | |
| 1 Substituto com 6:720\$ de ord. e 3:360\$ de grat.. | Idem..... | 10:080\$000 | | |
| 1 Escrivão com 2:400\$ de ord. e 1:200\$ de grat... | Decr. n. 205 de 10 de set. de 1894, lei n. 266 de 24 de dez. do mesmo anno e decr. n. 1.627 de 2 de jan. de 1907..... | 3:600\$000 | | |
| 2 Officiaes de justiça a 720\$ de grat. cada um.... | Lei n. 560 de 31 de dez. de 1898 e decr. n. 1.627 de 2 de jan. de 1907..... | 1:440\$000 | | |
| Ministerio Publico | | | | |
| 1 Procurador com 4:000\$ de ord. e 2:000\$ de grat..... | Decrs. ns. 848 de 11 de out. de 1890 e 1.627 de 2 de jan. de 1907..... | 6:000\$000 | | |
| MATERIAL | | | | |
| Publicação de editaes, objectos de expediente, asseio do edificio e despesas eventuaes..... | | 40:440\$000 | | |
| | | 800\$000 | | |
| | | 41:240\$000 | 82:480\$000 | |
| 2 Estados a 41:240\$ cada um, sendo: 40:440\$ para o pessoal e 800\$ para o material..... | | | | |

| NATUREZA DA DESPEZA | LEGISLAÇÃO | ORÇADA PARA 1920 Papel | VOTADA PARA 1919 Papel |
|--|--|------------------------------|------------------------------|
| RIO DE JANEIRO | | | |
| PESSOAL | | | |
| 1 Juiz com 12:880% de ord. e 6:440% de grat..... | Decrs. ns. 848 de 11 de out. de 1890 e 1.627 de 2 de jan. de 1907, lei n. 2.544 de 4 de jan. de 1912, art. 9º, e decr. n. 9.418 de 6 de março de 1912, lei n. 2.738 de 4 de janeiro de 1913..... | 19:320\$000 | |
| 1 Substituto com 6:720% de ord. e 3:360% de grat.. | Idem..... | 10:080\$000 | |
| 1 Escrivão com 2:400% de ord. e 1:200% de grat... | Decr. n. 205 de 10 de set. de 1894, lei n. 266 de 24 de dez. do mesmo anno e decr. n. 162 de 2 de jan. de 1907..... | 3:600\$000 | |
| 3 Officiaes de justiça com 720% de grat..... | Lei n. 560 de 31 de dez. de 1898, decr. n. 1.627 de 2 de jan. de 1907 e lei n. 2.544 de 4 de jan. de 1912..... | 2:160\$000 | |
| Ministerio Publico | | | |
| 1 Procurador com 4:000% de ord. e 2:000% de grat.. | Decrs. ns. 848 de 11 de out. de 1890 e n. 1.627 de de jan. de 1907... | 6:000\$000 | |
| | | 41:160\$000 | |
| MATERIAL | | | |
| Publicações de editaes, objectos de expediente, asseio do edificio e despezas eventuaes..... | | 800\$000 | 41:960\$000 |
| MINAS GERAES, PERNAMBUCO, S. PAULO E BAHIA | | | |
| PESSOAL | | | |
| 1 Juiz com 12:880% de ord. e 6:440% de grat..... | Decrs. ns. 848 de 11 de out. de 1890 e 1.627 de 2 de jan. de 1907, lei, n. 2.544 de 4 de jan. de 1912, art. 9, e dec. n. 9.418 de 6 de março de 1912, lei n. 9.738 de 4 de janeiro de 1913..... | 19:320\$000 | |
| 1 Substituto com 6:720% de ord. e 3:360% de grat.. | Decrs. ns. 848 de 11 de out. de 1890 e 1.627 de 2 de jan. de 1907, lei n. 2.544 de 4 de jan. de 1912, art. 9, e decr. n. 9.418 de 6 de março de 1912. Lei n. 2.738 de 4 de jan. de 1913..... | 10:080\$000 | |
| 2 Escrivães a 2:400% de ord. e 1:200% de grat..... | Decrs. ns. 848 de 11 de out. de 1890, 205 de 10 de set. de 1894, leis ns. 266 de 24 de dez. do mesmo anno e 490 de 10 de dez. de 1897 e decr. n. 1.627 de 2 de jan. de 1907..... | 7:200\$000 | |
| 2 Officiaes de justiça a 720% de grat., cada um.... | Decr. n. 848 de 11 de out. de 1890, lei n. 266 de 24 de dez. de 1894 e decr. n. 1.627 de 2 de jan. de 1907..... | 1:440\$000 | |
| Ministerio Publico | | | |
| 1 Procurador com 4:000% de ord. e 2:000% de grat.. | Decrs. ns. 848 de 11 de out. de 1890 e 1.627 de 2 de jan. de 1907. | 6:000\$000 | |
| | | 44:040\$000 | |
| MATERIAL | | | |
| Publicação de editaes, objectos de expediente, asseio do edificio e despezas eventuaes..... | | 800\$000 | |
| | | 44:840\$000 | |
| 4 Estados com 44:840% cada um, sendo: 44:040% para o pessoal e 800% para o material..... | | | 179:360\$000 |

| NATUREZA DA DESPEZA | LEGISLAÇÃO | | | ORÇADA PARA 1920 — Papel | VOTADA PARA 1919 — Papel |
|--|---|--------------|-------------|-----------------------------------|-----------------------------------|
| MATERIAL GERAL | | | | | |
| Aluguel de salas ou casas destinadas ás audiencias dos juizes seccionaes, mudança e conservação das mesmas e mobilia, inclusive 3:600\$000 para aluguel de casa, expediente, etc., para o Juizo do supplente da cidade de Santos em S. Paulo Para diligencias e para alimentação, vestuario e transporte de presos pobres, condemnados pela Justiça Federal ou á sua disposição nos Estados. | Lei n. 3.454 de 6 de jan. de 1918... | 63:600\$000 | | | |
| A diferença de 10:300\$ para menos provém de ter sido eliminado o credito de 12:000\$ destinado á gratificação especial do Juiz Federal de Matto Grosso em commissão do Supremo Tribunal e de ter sido incluido o de 1:200\$ para o official do Supremo Tribunal que auxilia o procurador geral da Republica, de accordo com o decreto n. 13.497, de 12 de março de 1919 e de ter sido augmentado de 500\$ o credito de objectos de expedients do Ministerio Publico no Districto Federal..... | Lei n. 1.617 de 30 de dez. de 1906.. | 13:000\$000 | 76:600\$000 | 2.053:364\$118 | 2.063:664:118 |
| 13 | | | | | |
| Justiça do Districto Federal | | | | | |
| CÔRTE DE APPELLAÇÃO | | | | | |
| PESSOAL | | | | | |
| 1 Presidente com 10:500\$ de ord. e 9:750\$ de grat. | Lei n. 1.338 de 9 de jan. de 1905 e deers. ns. 1.625 de 2 de jan. de 1907, 8.525 de 18 de jan. de 1911 e 9.263 de 28 de dez. de 1911..... | 29:250\$000 | | | |
| Pelo exercicio de presidente. Grat..... | Idem..... | 1:200\$000 | | | |
| 3 Presidentes de Camaras a 10:500\$ de ord. e 9:750\$ de grat..... | Idem..... | 87:750\$000 | | | |
| Pelo exercicio de presidente. Grat..... | Idem..... | 1:800\$000 | | | |
| 11 Desembargadores a 19:500\$ de ord. e 9:750\$ de grat..... | Idem..... | 321:750\$000 | | | |
| Gratificações aos vice-presidentes pelo exercicio de juize. do Conselho Supremo da Côrte, á razão de 600\$ annuaes..... | Lei n. 3.674 de 7 de jan. de 1919... | 1:200\$000 | | | |
| | | 442:950\$000 | | | |
| SECRETARIA DA CÔRTE DE APPELLAÇÃO E DA PROCURADORIA GERAL | | | | | |
| PESSOAL | | | | | |
| 1 Secretario com 8:000\$ de ord. e 4:000\$ de grat. | Lei n. 1.338 de 9 de jan. de 1905 e dec. n. 9.263 de 18 de jan. de 1911 e art. 9º da lei n. 3.774 de 7 de jan. de 1919..... | 12:000\$000 | | | |
| 1 Official com 6:400\$ de ord. e 3:200\$ de grat.... | Idem..... | 9:600\$000 | | | |
| 2 Escrivães, 6:400\$ de ord. e 3:200\$ de grat.... | Idem..... | 19:200\$000 | | | |
| 4 Amanuenses a 4:800\$ de ord. e 2:400\$ de grat.. | Idem..... | 28:800\$000 | | | |
| 4 Escreventes juramentados; a 4:800\$ de ord. e 2:400\$ de grat..... | Idem..... | 28:800\$000 | | | |
| 2 Fieis a 2:400\$ de ord. e 1:200\$ de grat..... | Idem..... | 7:200\$000 | | | |
| 1 Porteiro com 2:800\$ de ord. e 1:400\$ de grat.... | Idem..... | 4:200\$000 | | | |
| 3 Continuos a 2:000\$ de ord. e 1:000\$ de grat.... | Idem..... | 9:000\$000 | | | |
| 2 Officiaes de justiça a 1:600\$ de ord. e 800\$ de grat..... | Idem..... | 4:800\$000 | | | |
| 1 Corréio idem..... | Idem..... | 2:400\$000 | | | |
| 2 Serventes a 1:200\$ de ord. e 600\$ de grat..... | Idem..... | 3:600\$000 | | | |
| | | 129:600\$000 | | | |

| MATUREZA DA DESPEZA | LEGISLAÇÃO | | ORÇADA PARA 1920 Papel | VOTADA PARA 1919 Papel |
|---|--|--------------|------------------------------|------------------------------|
| MATERIAL | | | | |
| Objectos de expediente, livros, jornaes, almanak e encadernações..... | | 5:000\$000 | | |
| Acquisição e concerto de moveis, reposteiros e outros objectos..... | | 1:000\$000 | | |
| Conservação e limpeza do edificio..... | | 2:000\$000 | | |
| Impressões, publicações, despesas miudas e eventuaes..... | | 2:000\$000 | | |
| Taxa de esgoto..... | | 136\$118 | | |
| Consumo d'agua..... | | 108\$000 | | |
| | | 40:244\$118 | 582:794\$118 | |
| JUIZOS DE DIREITO | | | | |
| PESSOAL | | | | |
| 6 Juizes criminaes a 14:000% de ord. e 7:000% de grat..... | Lei n. 1.338 de 9 de jan. de 1905 e decr. 8.525 de 18 de jan. de 1911, lei n. 9.263 de 28 de dez. de 1911 e decr. n. 9.263 de 28 de dez. de 1911..... | 126:000\$000 | | |
| 6 Juizes do civil idem..... | Lei n. 1.338 de 9 de jan. de 1905 e decrs. ns. 1.863 de 9 de jan. de 1908, 8.525 de 18 de jan. de 1911 e 9.263 de 28 de dez. de 1911..... | 126:000\$000 | | |
| 2 Juizes de orphãos e ausentes idem..... | Idem..... | 42:000\$000 | | |
| 1 Juiz da Provedoria e Residuos idem..... | Idem..... | 21:000\$000 | | |
| 1 Juiz dos Feitos da Fazenda Municipal idem..... | Idem..... | 21:000\$000 | | |
| 5 Escrivães do crime a 4:800% de ord. e 2:400% de grat..... | Lei n. 1.338 de 9 de jan. de 1905 e decrs. ns. 1.263 de 9 de jan. de 1908, 8.525 de 18 de jan. de 1911 e 9.263 de 28 de dez. de 1911 e lei n. 3.674 de 7 de jan. de 1919.... | 36:000\$000 | | |
| 5 Officiaes de justiça a 1:000% de ord. e 500% de grat..... | Lei n. 1.338 de 9 de jan. de 1905, decrs. n. 1.863 de 9 de jan. de 1908 e 9.263 de 28 de dez. de 1911 e lei n. 3.454 de 6 de jan. de 1918 | 7:500\$000 | | |
| 1 Porteiro com 1:600% de ord. e 800% de grat..... | Idem..... | 2:400\$000 | | |
| | | 381:900\$000 | | |
| 5 Serventes a 125% cada um de salario mensal..... | | 7:500\$000 | | |
| | | 389:400\$000 | | |
| MATERIAL | | | | |
| Objectos de expediente, livros, jornaes e encadernações..... | | 1:400\$000 | | |
| Conservação e limpeza do edificio do Forum e dos moveis..... | | 3:000\$000 | | |
| Acquisição, concerto de moveis e outros objectos..... | | 1:000\$000 | | |
| Publicações, despesas miudas e eventuaes..... | | 3:000\$000 | | |
| Consumo d'agua..... | | 216\$000 | | |
| | | 8:616\$000 | 393:016\$000 | |
| Ministerio Publico | | | | |
| PESSOAL | | | | |
| 1 Procurador geral com 17:250% de ord. e 8:625% de grat..... | Lei n. 1.338 de 9 de jan. de 1905 e decrs. ns. 1.625 de 2 de jan. de 1907, 8.525 de 18 de jan. de 1911 e 9.263 de 28 de dez. de 1911..... | 25:875\$000 | | |

| NATUREZA DA DESPEZA | LEGISLAÇÃO | | ORÇADA PARA 1920 — Papel | VOTADA PARA 1919 — Papel |
|---|---|---------------------|-----------------------------------|-----------------------------------|
| 4 Procurador geral, em disponibilidade, com 19:500\$ de ord. e 9:750\$ de grat..... | Decr. n. 8.690 de 26 de abril de 1911. | 29:250\$000 | | |
| 6 Promotores publicos a 10:000\$ de ord. e 5:000\$ de grat..... | Lei n. 1.338 de 9 de jan. de 1905 e decrs. ns. 1.863 de 9 de jan. de 1908, 8.525 de 18 de jan. de 1911 e 9.263 de 28 de dez. de 1911 e leis n. 2.738 de 4 de jan. de 1913 e n. 3.674 de 7 de jan. de 1919.. | 90:000\$000 | | |
| 7 Adjuntos de promotor a 6:400\$ de ord. e 3:200\$ de grat..... | Lei n. 1.338 de 9 de jan. de 1905 e decrs. ns. 1.863 de 9 de jan. de 1908, 8.525 de 18 de jan. de 1911 e 9.263 de 28 de dez. de 1911 e leis n. 2.738 de 4 de jan. de 1913 e n. 3.674 de 7 de jan. de 1919.. | 67:200\$000 | | |
| 1 Curador de massas fallidas com 6:400\$ de ord. e 3:200\$ de grat..... | Leis ns. 1.338 de 9 de jan. de 1905 e 2.024 de 17 de dez. de 1908, art. 182, § 2º, e lei n. 9.263 de 28 de dez. de 1911 e decr. n. 9.263 de 28 de dez. de 1911..... | 9:600\$000 | | |
| 1 Curador de residuos com 4:480\$ de ord. e 2:240\$ de grat..... | Lei n. 1.338 de 9 de jan. de 1905 e decr. n. 9.263 de 28 de dez. de 1911. | 6:720\$000 | | |
| | | <u>228:645\$000</u> | | |
| MATERIAI | | | | |
| Objectos de expediente..... | | 150\$000 | | |
| | | | <u>228:795\$000</u> | |
| TRIBUNAL DO JURY | | | | |
| PESSOAL | | | | |
| 2 Escrivães a 6:400\$ de ord. e 3:200\$ de grat.... | Lei n. 1.338 de 9 de jan. de 1905 e decrs. ns. 8.525 de 18 de jan. de 1911 e 9.263 de 28 de dez. de 1911 e lei n. 3.454 de 6 jan. de 1918 | 19:200\$000 | | |
| 2 Porteiros a 1:560\$ de ord. e 780\$ de grat..... | Lei n. 1.338 de 9 de jan. de 1905 e decr. n. 9.263 de 28 de dez. de 1911. | 4:680\$000 | | |
| | | <u>23:880\$000</u> | | |
| 4 Sorventes a 125\$ mensaes cada um (salario).... | | 6:000\$000 | | |
| | | <u>29:880\$000</u> | | |
| MATERIAI | | | | |
| Despezas com os serviços do Jury..... | | 7:000\$000 | | |
| | | | <u>36:880\$000</u> | |
| PRETORIAS | | | | |
| PESSOAL | | | | |
| 15 Pretores a 8:000\$ de ord. e 4:000\$ de grat.... | Lei n. 1.338 de 9 de jan. de 1905 e decrs. ns. 1.863 de 9 de jan. de 1908, 8.525 de 18 de jan. de 1911 e 9.263 de 28 de dez. de 1911..... | 180:000\$000 | | |
| 7 Escrivães criminaes a 4:800\$ de ord. e 2:400\$ de grat..... | Leis n. 2.738 de 4 de jan. de 1913 e n. 3.674 de 7 de jan. de 1919.... | 50:400\$000 | | |
| 14 Officiaes de justiça a 1:200\$ de ord. e 600\$ de grat..... | Idem..... | 25:200\$000 | | |
| | | <u>255:600\$000</u> | | |

| NATUREZA DA DESPEZA | LEGISLAÇÃO | | ORÇADA PARA 1920 — Papel | VOTADA PARA 1919 — Papel |
|--|---|-------------|-----------------------------------|-----------------------------------|
| MATERIAL | | | | |
| Aluguel de salas ou casas para Pretorias : | | | | |
| Para 6 pretorias urbanas, a 200% mensaes | Lei n. 2.738 de 4 de jan. de 1913... | 14:400\$000 | | |
| Para 3 pretorias suburbanas, a 100% mensaes | Idem..... | 3:600\$000 | | |
| Para publicações no <i>Diario Official</i> e avulsos..... | | 1:800\$000 | | |
| Para transporte de presos, de testemunhas e de funcionarios em serviço das Pretorias..... | | 2:800\$000 | | |
| | | 22:600\$000 | 278:200\$000 | |
| DEPOSITO GERAL DA CAPITAL FEDERAL | | | | |
| PESSOAL | | | | |
| Depositario publico com 6:000% de ord. e 3:000% de grat..... | Decr. n. 2.818 de 23 de fev. de 1898 e lei n. 2.544 de 4 jan. de 1912, art. 6°. | 9:000\$000 | | |
| 1 Escrivão com 3:200% de ord. e 1:600% de grat .. | Idem..... | 4:800\$000 | | |
| | | 13:800\$000 | | |
| MATERIAL | | | | |
| Para aluguel de casa do Deposito | | 18:000\$000 | | |
| | | | 31:800\$000 | 1.556:485\$118 |
| <p>A diferença de 87:630\$ para mais provém de terem sido incluídos os creditos de 82:800\$ para o augmento de vencimentos do pessoal da secretaria da Corte de Appellação e da Procuradoria de que trata o art. 9° da lei n. 3.674, de 7 de jan. de 1919, de ter sido eliminada a quantia de 350\$ votada de mais e de ter sido feito o augmento de 5:180\$ para o material da Corte de Appellação.</p> | | | | |
| I 4 | | | | |
| Ajudas de custo a magistrados | | | | |
| Para occorrer ao pagamento de primeiro estabelecimento a que tem direito os magistrados das Justicas Federal e Local do Districto Federal.. | Decrs. ns. 848 de 11 de out. de 1890, 2.464 de 17 de fev. de 1897 e 3.084 de 5 de nov. de 1898, e leis ns. 1.338 de 9 de jan. de 1905, 1.617 de 30 de dez. de 1906 e n. 2.544 de 4 de jan. de 1912..... | 6:500\$000 | | |
| Para ajudas de custo a juizes seccionaes, quando chamados ao serviço do Supremo Tribunal Federal..... | Leis ns. 1.145 de 31 de dez. de 1903, 1.617 de 30 de dez. de 1906 e 2.544 de 4 de jan. de 1912..... | 800\$000 | 7:000\$000 | 7:000\$000 |
| I 5 | | | | |
| Policia do Districto Federal | | | | |
| REPARTIÇÃO DA POLICIA | | | | |
| PESSOAL | | | | |
| 1 Chefe de Policia com 16:000% de ord. e 8:000% de grat..... | Decr. n. 6.440 de 30 de março de 1907 | 24:000\$000 | | |
| 3 Delegados auxiliares a 7:200% de ord. e 3:600% de grat..... | Idem..... | 32:400\$000 | | |

| NATUREZA DA DESPEZA | LEGISLAÇÃO | | ORÇADA PARA 1920 — Papel | VOTADA PARA 1919 — Papel |
|--|--|--------------|-----------------------------------|-----------------------------------|
| 10 Delegados de Districto de 3ª entrancia a 5:600\$ de ord. e 2:800\$ de grat..... | Decr. n. 6.440 de 30 de março de 1907 | 84:000\$000 | | |
| 11 Delegados de Districto de 2ª entrancia a 4:800\$ de ord. e 2:400\$ de grat..... | Idem e lei n. 3.089 de 8 jan. de 1916 | 79:200\$000 | | |
| 9 Delegados de Districto de 1ª entrancia a 4:000\$ de ord. e 2:000\$ de grat..... | Idem e decr. n. 1.828 de 23 de dez. de 1907..... | 54:000\$000 | | |
| 30 Commissarios de Policia de 1ª classe a 2:666\$666 de ord. e 1:333\$333 de grat..... | Decr. n. 6.440 de 30 de março de 1907 | 120:000\$000 | | |
| 102 Commissarios de Policia de 2ª classe a 2:400\$ de ord. e 1:200\$ de grat..... | Idem e decr. n. 1.828 de 23 de dez. de 1907..... | 367:200\$000 | | |
| 1 Inspector de Policia Maritima com 5:530\$ de ord. e 2:765\$ de grat..... | Decr. n. 1.824 de 20 de dez. de 1907 e lei n. 2.924 de 5 de jan. de 1915 | 8:295\$000 | | |
| 5 Sub-inspectores de Policia Maritima a 2:765\$ de ord. e 1:382\$500 de grat..... | Idem..... | 20:737\$500 | | |
| 2 Auxiliares de Policia Maritima a 1:698\$334 de ord. e 849\$166 de grat..... | Idem..... | 5:095\$000 | | |
| 1 Inspector de Segurança Publica com 3:200\$ de ord. e 1:600\$ de grat..... | Decr. n. 6.440 de 30 de março de 1907. | 4:800\$000 | | |
| 80 Agentes de Segurança Publica a 1:600\$ de ord. e 800\$ de grat..... | Idem..... | 192:000\$000 | | |
| 1 Administrador do Deposito de presos com 3:200\$ de ord. e 1:600\$ de grat..... | Decr. n. 1.824 de 20 de dez. de 1907. | 4:800\$000 | | |
| 3 Auxiliares do Deposito de presos a 1:600\$ de ord. e 800\$ de grat..... | Idem..... | 7:200\$000 | | |
| 1 Inspector de vehiculos com 3:200\$ de ord. e 1:600\$ de grat..... | Idem..... | 4:800\$000 | | |
| 2 Escreventes da Inspectoria de Vehiculos a 1:600\$ de ord. e 800\$ de grat..... | Decr. n. 6.440 de 30 de março de 1907. | 4:800\$000 | | |
| 10 Auxiliares da Inspectoria de Vehiculos a 1:600\$ de ord. e 800\$ de grat..... | Idem..... | 24:000\$000 | | |
| 50 Fiscaes de vehiculos a 1:440\$ de ord. e 720\$ de grat..... | Idem (art. 221)..... | 108:000\$000 | | |
| 3 Escrivães de Delegacias auxiliares a 4:800\$ de ord. e 2:400\$ de grat..... | Idem..... | 21:600\$000 | | |
| 10 Escrivães de Delegacias de 3ª entrancia a 4:000\$ de ord. e 2:000\$ de grat..... | Idem..... | 60:000\$000 | | |
| 10 Escrivães de Delegacias de 2ª entrancia a 3:200\$ de ord. e 1:600\$ de grat..... | Idem..... | 48:000\$000 | | |
| 10 Escrivães de Delegacias de 1ª entrancia a 2:400\$ de ord. e 1:200\$ de grat..... | Idem e decr. n. 1.828 de 23 de dez. de 1907 e n. 3.232, de 5 de jan. de 1917 | 36:000\$000 | | |
| 23 Escreventes de Delegacias a 1:600\$ de ord. e 800\$ de grat..... | Decr. n. 6.440 de 30 de março de 1907. | 55:200\$000 | | |
| 28 Officiaes de justiça idem..... | Idem..... | 67:200\$000 | | |
| 5 Escrivães em disponibilidade a 2:400\$ de grat..... | | 12:100\$000 | | |
| 1 Escrivão em disponibilidade..... | | 1:200\$000 | 1.446:527\$500 | |
| SECRETARIA | | | | |
| PESSOAL | | | | |
| 1 Secretario com 9:600\$ de ord. e 4:800\$ de grat..... | Decr. n. 6.439 de 30 de março de 1907 e decr. n. 3.681 de 8 de jan. de 1919 | 14:400\$000 | | |
| 1 Sub-secretario com 8:000\$ de ord. e 4:000\$ de grat..... | Idem e art. 29 da lei n. 3.454 de 6 de jan. de 1918..... | 12:000\$000 | | |
| 4 Officiaes a 7:200\$ de ord. e 3:600\$ de grat.... | Decr. n. 6.439 de 30 de março de 1907 e decr. n. 3.681 de 8 de jan. de 1919 | 43:200\$000 | | |
| 8 Escripcurarios a 5:600\$ de ord. e 2:800\$ de grat. | Idem..... | 67:200\$000 | | |
| 1 Official archivista com 7:200\$ de ord. e 3:600\$ de grat..... | Idem..... | 10:800\$000 | | |
| 12 Amanuenses a 4:000\$ de ord. e 2:000\$ de grat..... | Idem..... | 72:000\$000 | | |
| 1 Thesoureiro com 7:200\$ de ord. e 3:600\$ de grat..... | Idem..... | 10:800\$000 | | |
| 1 Fiel com 3:600\$ de ord. e 1:800\$ de grat..... | Idem..... | 5:400\$000 | | |
| 4 Telephonistas a 2:400\$ de ord. e 1:200\$ de grat..... | Idem..... | 14:400\$000 | | |
| 1 Porteiro com 3:200\$ de ord. e 1:600\$ de grat..... | Idem..... | 4:800\$000 | | |
| 8 Continuos a 2:000\$ de ord. e 1:000\$ de grat..... | Idem..... | 24:000\$000 | | |
| 12 Serventes a 1:200\$ de ord. 600\$ de grat..... | Idem..... | 21:600\$000 | | |
| Para quebras ao thesoureiro..... | Lei n. 1.617 de 30 de dez. de 1906.. | 600\$000 | | |
| | | 301:200\$000 | | |

| NATUREZA DA DESPEZA | LEGISLAÇÃO | | OBRIGADA PARA 1920 — Papel | VOTADA PARA 1919 — Papel |
|--|--|-------------|-------------------------------------|-----------------------------------|
| DUAS LANCHAS A VAPOR | | | | |
| 2 Mestres de lancha a 3:285% de salario annual..... | | 6:570\$000 | | |
| 2 Machinistas idem..... | | 6:570\$000 | | |
| 2 Foguistas a 1:825% de salario annual..... | | 3:650\$000 | | |
| 4 Marinheiros a 1:460% de salario annual..... | | 5:840\$000 | | |
| | | 22:630\$000 | | |
| SEIS LANCHAS A GAZOLINA | | | | |
| 6 Mestres a 3:285% de salario annual..... | | 19:710\$000 | | |
| 6 Motoristas idem..... | | 19:710\$000 | | |
| 6 Marinheiros a 1:460% de salario annual..... | | 8:760\$000 | | |
| | | 48:180\$000 | | |
| MORTONA (OFFICINA E ESTALEIRO) | | | | |
| 1 Mecanico (salario annual)..... | | 6:387\$000 | | |
| 1 Torneiro (salario annual)..... | | 3:102\$500 | | |
| 1 Limador (salario annual)..... | | 3:102\$500 | | |
| 1 Ferreiro (salario annual)..... | | 2:007\$500 | | |
| 1 Carpinteiro naval (salario annual)..... | | 3:832\$500 | | |
| 1 Carpinteiro (salario annual)..... | | 2:737\$500 | | |
| 2 Ajudantes a 1:642\$500 de salario annual..... | | 3:285\$000 | | |
| 4 Vigias a 1:825% de salario annual..... | | 7:300\$000 | | |
| | | 31:755\$000 | | |
| GARAGE | | | | |
| 1 Encarregado (salario annual)..... | | 5:110\$000 | | |
| 1 Motorista (salario annual)..... | | 4:745\$000 | | |
| 3 Motoristas a 3:650% de salario annual..... | | 10:950\$000 | | |
| 2 Motoristas a 3:029\$500 de salario annual..... | | 6:059\$000 | | |
| 1 Motorista (salario annual)..... | | 2:409\$000 | | |
| 1 Ajudante (salario annual)..... | | 1:825\$000 | | |
| 1 Ajudante (salario annual)..... | | 1:387\$000 | | |
| 1 Pintor (salario annual)..... | | 1:971\$000 | | |
| 1 Cocheiro (salario annual)..... | | 2:737\$500 | | |
| 3 Cocheiros a 2:372\$500 de salario annual..... | | 7:117\$500 | | |
| 1 Servente (salario annual)..... | | 1:681\$260 | | |
| 5 Serventes a 1:679% de salario annual..... | | 8:395\$000 | | |
| 1 Servente (salario annual)..... | | 1:642\$500 | | |
| | | 55:999\$760 | | |
| CENTRAL | | | | |
| 1 Electricista..... | | 3:600\$000 | | |
| CAIXAS DE AVISOS | | | | |
| 1 Mestre electricista (salario annual)..... | | 7:847\$500 | | |
| 1 Fiscal das caixas (salario annual)..... | | 4:562\$500 | | |
| 1 Trabalhador (salario annual)..... | | 2:555\$000 | | |
| 1 Trabalhador (salario annual)..... | | 2:190\$000 | | |
| 3 Trabalhadores a 2:007\$500 de salario annual..... | | 6:022\$500 | | |
| 3 Trabalhadores a 1:825% de salario annual..... | | 5:475\$000 | | |
| 2 Trabalhadores a 1:460% de salario annual..... | | 2:920\$000 | | |
| 1 Trabalhador (salario annual)..... | | 1:095\$000 | | |
| | | 32:667\$500 | 377:632\$260 | |
| SERVIÇO MEDICO-LEGAL | | | | |
| PESSOAL | | | | |
| 12 Medicos a 4:800% de ord. e 2:400% de grat..... | Decr. n. 6.440 de 30 de março de 1907..... | 86:400\$000 | | |
| 1 Assistente de laboratorio com 1:600% de ord. e 800% de grat..... | Idem..... | 2:400\$000 | | |
| 1 Medico encarregado do Serviço do Laboratorio de Anatomia Pathologica e Microscopica com 4:800% de ord. e 2:400% de grat..... | Lei n. 3.454 de 6 de jan. de 1918... | 7:200\$000 | | |
| 1 Medico radiologista com 1:600% de ord. e 800% de grat..... | Idem..... | 2:400\$000 | | |

| NATUREZA DA DESPEZA | LEGISLAÇÃO | | ORÇADA PARA 1920 | VOTADA PARA 1919 |
|--|---|----------------|---------------------|---------------------|
| | | | Papel | Papel |
| 1 Administrador do necroterio com 1:280\$ de ord. e 640\$ de grat..... | Lei n. 3.454 de 6 de jan. de 1918. | 1:920\$000 | | |
| 1 Assistente do gabinete de anatomia pathologica com 1:200\$ de ord. e 600\$ de grat..... | Idem..... | 1:800\$000 | | |
| Diarias de 10\$ aos 12 medicos legistas | Lei n. 3.232 de 5 de jan. de 1917. | 43:920\$000 | | |
| Diarias do medico encarregado do Laboratorio de Anatomia Pathologica e Microscopica..... | Lei n. 3.674 de 7 de jan. de 1919.. | 3:660\$000 | | |
| | | 149:700\$000 | | |
| 5 Serventes a 1:500\$ de salario annual..... | | 7:500\$000 | 157:200\$000 | |
| GABINETE DE IDENTIFICAÇÃO E ESTATISTICA | | | | |
| PESSOAL | | | | |
| 1 Director com 4:000\$ de ord. e 2:000\$ de grat.. | Lei n. 3.232 de 5 de jan. de 1917.. | 6:000\$000 | | |
| 1 Encarregado da secção de identificação com 3:200\$ de ord. e 1:600\$ de grat..... | Idem..... | 4:800\$000 | | |
| 3 Auxiliares a 2:400\$ de ord. e 1:200\$ de grat. | Idem..... | 10:800\$000 | | |
| 1 Encarregado (escripturario) da secção de informações, com 3:200\$ de ord. e 1:600\$ de grat. | Idem..... | 4:800\$000 | | |
| 2 Auxiliares (amanuenses) a 2:400\$ de ord. e 1:200\$ de grat..... | Idem..... | 7:200\$000 | | |
| 1 Encarregado (escripturario) da secção de estatística com 3:200\$ de ord. e 1:600\$ de grat..... | Idem..... | 4:800\$000 | | |
| 1 Auxiliar (amanuense) com 2:400\$ de ord. e 1:200\$ de grat..... | Idem..... | 3:600\$000 | | |
| 1 Encarregado (escripturario) da secção photographica com 3:200\$ de ord. e 1:600\$ de grat.... | Idem..... | 4:800\$000 | | |
| 1 Auxiliar (amanuense) com 2:400\$ de ord. e 1:200\$ de grat..... | Idem..... | 3:600\$000 | | |
| 1 Continuo com 1:333\$334 de ord. e 666\$666 de grat..... | Idem..... | 2:000\$000 | | |
| 10 Encarregados das filiaes do Gabinete de Identificação nas Delegacias de 3ª entrancia a 800\$ de ord. e 400\$ de grat..... | Decr. n. 1.824 de 20 de dez. de 1907. | 12:000\$000 | | |
| 10 Encarregados das filiaes do Gabinete de Identificação nas Delegacias de 2ª entrancia a 600\$ de ord. e 300\$ de grat..... | Idem..... | 9:000\$000 | 73:400\$000 | |
| GUARDA CIVIL | | | | |
| PESSOAL | | | | |
| 1 Inspector geral com 6:666\$666 de ord. e 3:333\$334 de grat..... | Decr. n. 4.762 de 5 de fev. de 1903 e decr. n. 3.676 de 8 de jan. de 1919. | 10:000\$000 | | |
| 1 Sub-inspector com o ord. de 3:360\$ e a grat. de 1:680\$..... | Idem..... | 5:040\$000 | | |
| 1 Almojarife com o ord. de 2:560\$ e a grat. de 1:280\$..... | Idem..... | 3:840\$000 | | |
| 40 Fiscaes a 2:200\$ de ord. e 1:100\$ de grat.... | Idem..... | 132:000\$000 | | |
| 35 Ajudantes de fiscaes a 2:000\$ de ord. e 1:000\$ de grat..... | Idem..... | 105:000\$000 | | |
| 400 Guardas de 1ª classe a 1:800\$ de ord. e 900\$ de grat..... | Decrs. ns. 4.762 de 5 de fev. de 1903 e 6.042 de 23 de maio de 1906, e leis ns. 1.617 de 30 de dez. de 1906 e 2.050 de 31 de dez. de 1908 e 3.676 de 8 de jan. de 1919..... | 1.080:000\$000 | | |
| 522 Guardas de 2ª classe com o ord. de 1:440\$ e 720\$ de grat..... | Idem..... | 1.127:520\$000 | | |
| 300 Guardas de 3ª classe com o ord. de 1:080\$ e 540\$ de grt..... | Idem..... | 486:000\$000 | | |
| Gratificação ao chefe do expediente..... | Idem..... | 600\$000 | 2.950:000\$000 | |
| | | | 5.123:159\$760 | |

| NATUREZA DA DESPEZA | LEGISLAÇÃO | | ORÇADA PARA 1920 — Papel | VOTADA PARA 1919 — Papel |
|--|--------------------------------------|--------------|-----------------------------------|-----------------------------------|
| MATERIAL | | | | |
| Para o serviço medico legal..... | Lei n. 3.674 de 7 de jan. de 1919... | 18:000\$000 | | |
| Objectos de expediente, livros, assignaturas de | | 121:000\$000 | | |
| jornaes, revistas, encadernações e impressões | | 34:000\$000 | | |
| Acquisição e concertos de moveis..... | | 77:000\$000 | | |
| Iluminação..... | | | | |
| Alugueis de casas para delegacias, estações e | | 160:000\$000 | | |
| postos, inclusive concertos e reparos..... | | | | |
| Acquisição e custeio do material de transporte da | Lei n. 1.841 de 31 de dez. de 1907.. | 112:000\$000 | | |
| Policia, inclusive automoveis e seus accessorios | | 192:000\$000 | | |
| Conducção de enfermos, alienados e cadaveres.... | | 12:000\$000 | | |
| Linhas telegraphicas ou telephonicas..... | | 680\$590 | | |
| Taxas de esgoto..... | | | | |
| Padiolas, camisolas, camas, colchões, travesseiros, | | 44:000\$000 | | |
| utensilios, asseio, publicações e despesas even- | | 28:000\$000 | | |
| tuas..... | | | | |
| Conservação do edificio e diversos concertos..... | | | | |
| Armamento, cartuchos, cinturões, guias do Rio | | 2:000\$000 | | |
| de Janeiro e apitos..... | | 1:440\$000 | | |
| Auxilio de aluguel de casa para o porteiro..... | | | | |
| Para sustento dos presos do Deposito da Policia.... | Lei n. 1.617 de 30 de dez. de 1906.. | 100:000\$000 | | |
| Material para o Gabinete de Identificação e Esta- | | | | |
| tística..... | | 10:000\$000 | | |
| Para custeio e combustível das lanchas..... | Lei n. 1.617 de 30 de dez. de 1906.. | 186:000\$000 | | |
| Para o serviço de caixas de avisos policiaes..... | Lei n. 3.089 de 8 de jan. de 1916... | 14:000\$000 | | |
| Para pagamento a peritos e despesas com a ex- | | | | |
| pulsão de estrangeiros, extradição e passa- | Lei n 2.544 de 4 de jan. de 1912.... | 20:000\$000 | 1.132:120\$590 | |
| gens, via maritima..... | | | 6.255:280\$350 | |
| DILIGENCIAS POLICIAES | | | | |
| Para occorrer ás despesas com diligencias policiaes | | | | |
| e de character reservado e augmento do pessoal | | | | |
| encarregado do serviço de investigações e captu- | | | | |
| ras, enquanto perdurarem as dificuldades in- | | | | |
| ternas ocasionadas pela guerra e forem precisas | | | | |
| a vigilancia e os cuidados especiaes para garantir | | | | |
| a segurança publica na Capital..... | Lei n. 323 de 5 de jan. de 1917 e | | | |
| | lei n. 3.454 de 6 de jan. de 1918 | | | |
| | e lei n. 3.674 de 7 de jan. de 1919 | | 783:000\$000 | |
| | | | 7.033:280\$350 | |
| COLONIA CORRECCIONAL DOS DOUS RIOS | | | | |
| PESSOAL | | | | |
| 1 Director com 4:000% de ord. e 2:000% de grat.. | Decr. n. 1.872 de 29 de maio de | | | |
| | 1908, e lei n. 2.050 de 31 de dez. | 6:000\$000 | | |
| | de 1908..... | 4:200\$000 | | |
| 1 Medico com 2:800% de ord. e 1:400% de grat.. | Idem..... | 3:000\$000 | | |
| 1 Pharmaceutico com 2:000% de ord. e 1:000% | Idem..... | 3:600\$000 | | |
| de grat. | Idem..... | 2:400\$000 | | |
| 1 Escripturario com 2:400% de ord. e 1:200% de grat. | Idem..... | 3:000\$000 | | |
| 1 Amanuense com 1:600% de ord. e 800% de grat... | Idem..... | 2:400\$000 | | |
| 1 Almojarife com 2:000% de ord. e 1:000% de grat. | Idem..... | 2:400\$000 | | |
| 1 Professor com 1:600% de ord. e 800% de grat.... | Idem..... | 2:400\$000 | | |
| 1 Agronomo idem idem..... | Idem..... | 1:800\$000 | | |
| 1 Ajudante de agronomo com 1:200% de ord. e | Idem..... | 2:400\$000 | | |
| 600% de grat..... | Idem..... | 1:200\$000 | | |
| 1 Mestre de officina com 1:600% de ord. e 800% | Idem..... | 1:800\$000 | | |
| de grat..... | Idem..... | 33:900\$000 | | |
| 1 Porteiro com 800% de ord. e 400% de grat..... | Idem..... | 24:000\$000 | | |
| 1 Feitor do nucleo. Grat..... | Idem..... | 57:900\$000 | | |
| 20 Guardas, grat. de 1:200%..... | Decr. n. 1.872 de 29 de maio de 1908 | | | |
| | e lei n. 2.050 de 31 de dez. de 1908 | | | |

| NATUREZA DA DESPEZA | LEGISLAÇÃO | ORÇADA PARA 1920 — Papel | VOTADA PARA 1919 — Papel |
|---|--|-----------------------------------|-----------------------------------|
| MATERIAL | | | |
| Alimentação, inclusive do pessoal, e dietas..... | | 530:000\$000 | |
| Medicamentos, calçado e vestuário dos correccionaes..... | | 100:000\$000 | |
| Objectos de expediente, livros, jornaes e encadernações..... | | 2:500\$000 | |
| Iluminação, combustível, lubrificantes e mais artigos de custeio de embarcações..... | | 50:000\$000 | |
| Acquisição e concertos de moveis..... | | 500\$000 | |
| Forragem, ferragens, arrelamento, curativo, aquisição de animaes e compra de vehiculos..... | | 41:000\$000 | |
| Ferramenta, sua conservação, materia prima para as officinas, machinas, instrumentos e sementes para o trabalho agricola..... | | 17:000\$000 | |
| Camas, colchões, travesseiros, utensilios, asseio, impressões e outras despesas eventuaes..... | | 12:000\$000 | |
| Para conservação do edificio e continuação de obras..... | | 15:000\$000 | |
| | | 738:000\$000 | 795:900\$000 |
| ESCOLA PREMUNITORIA QUINZE DE NOVEMBRO | | | |
| PESSOAL | | | |
| 1 Director com 6:000\$ de ord. e 3:000\$ de grat.... | Decrs. ns. 4.780 de 2 de março de 1903 e 1.786 de 28 de nov. de 1907, lei n. 1.841 de 31 de dez. de 1907 e decr. n. 12.001 de 22 de março de 1916. | 9:000\$000 | |
| 1 Secretario com 4:000\$ de ord. e 2:000\$ de grat. | Idem..... | 6:000\$000 | |
| 1 Medico com 4:000\$ de ord. e 2:000\$ de grat.... | Idem..... | 6:000\$000 | |
| 1 Pharmaceutico com 3:200\$ de ord. e 1:600\$ de grat..... | Idem..... | 4:800\$000 | |
| 1 Escripturnario idem..... | Idem..... | 4:800\$000 | |
| 1 Almoxarife idem..... | Idem..... | 4:800\$000 | |
| 3 Professores a 2:400\$ de ord. e 1:200\$ de grat.. | Idem..... | 10:800\$000 | |
| 1 Inspector geral a 2:400\$ de ord. e 1:200\$ de grat. | Idem..... | 3:600\$000 | |
| 1 Mestre de officina com 2:400\$ de ord. e 1:200\$ de grat..... | Idem..... | 3:600\$000 | |
| 1 Roupeiro com 2:000\$ de ord. e 1:000\$ de grat. | Decr. n. 12.001 de 22 de março de 1916 | 3:000\$000 | |
| 1 Porteiro idem..... | Idem..... | 3:000\$000 | |
| 1 Horticultor com 2:800\$ de ord. e 1:400\$ de grat. | Idem..... | 4:200\$000 | |
| 5 Inspectores a 2:000\$ de ord. e 1:000\$ de grat.... | Idem..... | 15:000\$000 | |
| | | 78:600\$000 | |
| 10 Auxiliares de ensino a 1:800\$ de grat. cada um. | | 18:000\$000 | |
| 3 Auxiliares de escripta a 1:440\$ de grat..... | | 4:320\$000 | |
| 1 Instructor militar. Grat..... | | 1:200\$000 | |
| 1 Guardas a 1:200\$ de grat..... | | 12:000\$000 | |
| 1 Dentista. Grat..... | | 960\$000 | |
| 1 Electricista. Grat..... | | 1:800\$000 | |
| 1 Machinista. Grat..... | | 1:800\$000 | |
| 1 Ajudante de machinista. Grat..... | | 1:200\$000 | |
| 8 Engommadeiras. Grat..... | | 4:380\$000 | |
| 1 Enfermeiro. Grat..... | | 960\$000 | |
| 1 Mestre marceneiro. Grat..... | | 2:400\$000 | |
| 1 Mestre alfaiate. Grat..... | | 2:400\$000 | |
| 1 Mestre typographo. Grat..... | | 2:400\$000 | |
| 1 Mestre funileiro. Grat..... | | 1:800\$000 | |
| 1 Mestre entalhador. Grat..... | | 1:800\$000 | |
| 1 Mestre correeiro e selleiro. Grat..... | | 1:800\$000 | |
| 1 Mestre pintor. Grat..... | | 1:440\$000 | |
| 1 Mestre pedreiro. Grat..... | | 1:800\$000 | |
| 1 Mestre ferreiro. Grat..... | | 1:800\$000 | |
| 1 Mestre vassoureiro. Grat..... | | 1:440\$000 | |
| 1 Mestre oleiro. Grat..... | | 1:200\$000 | |
| 1 Cavoqueiro. Grat..... | | 1:095\$000 | |
| 1 Ajudante de cavoqueiro. Grat..... | | 730\$000 | |
| 2 Cozinheiros a 1:200\$ de grat..... | | 2:400\$000 | |
| 2 Ajudantes de cozinha a 600\$ de grat..... | | 1:200\$000 | |
| 1 Chefe de copa. Grat..... | | 960\$000 | |
| 3 Serventes a 1:200\$ de grat..... | | 3:600\$000 | |
| 3 Jardineiros. Grat..... | | 3:832\$500 | |

| NATUREZA DA DESPEZA | LEGISLAÇÃO | | ORÇADA PARA 1920 | VOTADA PARA 1919 |
|---|------------------------------|--------------|---------------------|---------------------|
| | | | Papel | Papel |
| 3 Chacareiros. Grat..... | | 3:832\$500 | | |
| 6 Chefes de turmas rurais a 1:200\$ de grat..... | | 7:200\$000 | | |
| 3 Sub-chefes de turmas rurais a 600\$ de grat..... | | 1:800\$000 | | |
| 1 Cocheiro. Grat..... | | 1:800\$000 | | |
| 1 Ajudante de cocheiro. Grat..... | | 1:200\$000 | | |
| 1 Carreiro. Grat..... | | 1:200\$000 | | |
| 1 Capineiro. Grat..... | | 960\$000 | | |
| Gratificação aos alumnos..... | Decr. n. 4.780, art. 75..... | 3:600\$000 | | |
| | | 102:310\$000 | 180:910\$000 | |
| MATERIAL | | | | |
| Alimentação, inclusive do pessoal, e dietas..... | | 197:000\$000 | | |
| Medicamentos, calçado e vestuario dos recolhidos e combustivel..... | | 130:000\$000 | | |
| Objectos de expediente e de desenho, livros e jornaes | | 7:000\$000 | | |
| Iluminação e força motriz..... | | 14:800\$000 | | |
| Acquisição e concertos de moveis..... | | 1:800\$000 | | |
| Conservação e reparos no edificio..... | | 10:000\$000 | | |
| Ferramentas, sua conservação, sementes, materia prima para as officinas e machinas, animaes e aves..... | | 30:000\$000 | | |
| Instrumentos de musica e de esgrima e aparelhos de gymnastica..... | | 5:000\$000 | | |
| Camas, colchões, travesseiros, utensilios, asseio, impressões e outras despezas eventuaes..... | | 25:000\$000 | | |
| Forragem, ferragem, arreamento, tratamento de animaes, acquisição e conservação de vehiculos, etc..... | | 16:000\$000 | | |
| | | 436:600\$000 | 617:510\$000 | 8.451:690\$350 |
| <p>A differença de 2.165:107\$500 para mais provém de terem sido elevados de 991:207\$500 os creditos destinados aos vencimentos do pessoal da Secretaria da Policia e da Guarda Civil, de conformidade com os decretos legislativos ns. 3.681 e 3.676, de 8 de janeiro de 1919, de ter-se incluido 180\$ para mais um dia de diarias aos medicos do Gabinete Medico Legal e augmentado de 1.480:920\$ os creditos do material da Repartição Central, Colonia Correccional e Escola Quinze de Novembro, de conformidade com os supplementos votados e as quantias realmente dispendidas em 1918 e de ter sido eliminado o credito de 7:200\$000 de 3 escriptaes em disponibilidade.</p> | | | | |

Brigada Policial do Districto Federal

DECRETO N. 12.014, DE 29 DE MARÇO DE 1916

| PESSOAL | | | | ORÇADA PARA 1920 — Papel | VOTADA PARA 1919 — Papel |
|--|----------------------|--------------------|--------|-----------------------------------|-----------------------------------|
| POSTOS E GRADUAÇÕES | VENCIMENTO ANNUAL | ESTADO COMPLETO | | TOTAL | |
| | | Officiaes | Praças | | |
| General..... Grat.... | 7:600\$000 | 1 | | 7:600\$000 | |
| Tenentes-coroneis..... | 14:400\$000 | 7 | | 100:800\$000 | |
| » » em commissão..... Grat.... | 4:800\$000 | 2 | | 9:600\$000 | |
| Majores..... | 11:400\$000 | 10 | | 114:000\$000 | |
| Capitães..... | 9:000\$000 | 39 | | 351:000\$000 | |
| » » em commissão..... Grat.... | 3:000\$000 | 3 | | 9:000\$000 | |
| 1 ^o Tenentes..... | 6:900\$000 | 47 | | 324:300\$000 | |
| 2 ^o » | 5:400\$000 | 64 | | 345:600\$000 | |
| Sargentos-ajudantes e intendentes..... | 1:647\$000 | | 10 | 16:470\$000 | |
| Primeiros sargentos..... | 1:464\$000 | | 56 | 81:984\$000 | |
| Segundos » | 1:281\$000 | | 153 | 195:993\$000 | |
| Terceiros » | 1:171\$200 | | 80 | 93:696\$000 | |
| Cabos..... | 1:024\$800 | | 358 | 366:878\$400 | |
| Outras praças..... | 951\$600 | | 2938 | 2.795:800\$800 | |
| | | | | 4.812:722\$200 | |
| Fardamento a 181\$ por praça..... | | | | 650:695\$000 | |
| Alimentação para 3.595 praças a 1\$900 diarios, tendo mais meia etapa os inferiores..... | | | | 2.603:925\$300 | |
| Forragem, ferragem e curativos para 597 cavallos e muares a 2\$940 por dia | | | | 642:395\$880 | |
| Soldo para officiaes aggregados | | | | 21:000\$000 | |
| Passagens para officiaes e praças | | | | 12:000\$000 | |
| Empregados nas fachinas dos quarteis, nas cavallariças do Regimento, nas enfermarias do hospital, no serviço de locomoção e no de outras dependencias dos corpos, inclusive a grat. de 3:600\$ ao actual desenhista auxiliar do engenheiro | | | | 153:000\$000 | |
| Gratificação aos ordenanças do Ministerio da Justiça a 360\$000..... | | | | 1:080\$000 | |
| Quebras ao pagador | | | | 600\$000 | |
| 1 Medico occulista com 2:400\$ de ord. e 1:200\$ de grat..... | | | | 3:600\$000 | |
| Somma | | | | 8.901:018\$380 | |
| Material | | | | | |
| Remonta de animaes | | | | 50:000\$000 | |
| Acquisição e concerto de armamento, munição, equipamento, arreiamento, vehiculos, inclusive automoveis e seus accessorios, moveis, utensilios e outros artigos | | | | 230:000\$000 | |
| Medicamentos, instrumentos cirurgicos, roupas e outros artigos para o hospital | | | | 60:000\$000 | |
| Iluminação, energia electrica e artigos proprios, custeio e conservação | | | | 60:000\$000 | |
| Conservação, mudança, e assignaturas de linhas telephonicas e seu custeio..... | | | | 4:000\$000 | |
| Expediente, publicações, livros, impressos, etc..... | | | | 30:000\$000 | |
| Obras e conservação dos quarteis e de outros proprios nacionaes, pertencentes á Brigada | | | | 100:000\$000 | |
| Taxa de esgoto dos quarteis | | | | 1:000\$000 | |
| Somma geral..... | | | | 9.436:018\$380 | 7.828:866\$280 |

Reformados

| POSTOS | NOMES | LEGISLAÇÃO | VENCIMENTO ANNUAL |
|-----------------|--|--------------------------------------|-------------------|
| | <i>Officiaes</i> | | |
| Coronel..... | Dr. Joaquim Cardoso de Mello Reis..... | Decreto de 18 de maio de 1918..... | 14:400\$000 |
| Coronel grad... | Luiz da Costa Azevedo..... | Idem de 26 de dezembro de 1904.... | 8:204\$304 |
| " " " | Manoel Pereira de Souza..... | Idem de 4 de maio de 1911..... | 14:847\$978 |
| " " " | Joaquim Antonio Lopes..... | Idem de 10 de janeiro de 1912..... | 12:480\$000 |
| " " " | Alvaro de Mello..... | Idem de 14 de maio de 1914..... | 11:136\$000 |
| " " " | João Bernardino da Cruz Sobrinho..... | Idem de 25 de março de 1915..... | 11:328\$000 |
| Tenente-coronel | Antonio do Rego Duarte..... | Idem de 21 de outubro de 1869..... | 1:152\$000 |
| " " " | Francisco Felinto de Oliveira..... | Idem de 1 de fevereiro de 1911..... | 11:136\$000 |
| " " " | Carlos da Cruz Senna..... | Idem de 20 de maio de 1914..... | 10:368\$000 |
| " " " | Zeferino Martins Soares..... | Idem de 23 de maio de 1914..... | 10:560\$000 |
| " " " | João Lino Gonçalves..... | Idem de 27 de maio de 1914..... | 9:984\$000 |
| " " " | Pedro Alexandrino de Andrade..... | Idem de 7 de julho de 1915..... | 9:600\$000 |
| " " " | Marcelino José da Costa..... | Idem de 7 de março de 1917..... | 11\$400\$000 |
| " " " | Joaquim Antonio Brilhante..... | Idem de 2 de janeiro de 1918..... | 9:984\$000 |
| " " " | Dr. Samuel Pertence..... | Idem de 18 de maio de 1918..... | 11:400\$000 |
| " " " gr. | Antonio Evaristo da Rocha..... | Idem de 11 de março de 1895..... | 10:560\$000 |
| Major..... | Cactano Lourenço da Silveira Barbosa..... | Idem de 18 de março de 1888..... | 1:142\$000 |
| " " " | Antonio José da Rocha..... | Idem de 24 de agosto de 1903..... | 3:773\$104 |
| " " " | Eduardo Eugenio Doerdellein..... | Idem de 7 de novembro de 1904..... | 3:360\$000 |
| " " " | Ernesto Barbariz..... | Idem de 14 de abril de 1910..... | 4:080\$000 |
| " " " | Dr. Arlindo de Aguiar e Souza..... | Idem de 7 de julho de 1910..... | 3:600\$000 |
| " " " | Francisco Rufino de Oliveira..... | Idem de 7 de julho de 1910..... | 4:080\$000 |
| " " " | Casemiro Alves de Moura..... | Idem de 22 de fevereiro de 1911..... | 7:751\$995 |
| " " " | Cyrillo Brilhante de Albuquerque..... | Idem de 2 de agosto de 1911..... | 7:903\$997 |
| " " " | João Goston..... | Idem de 25 de setembro de 1912.... | 7:599\$998 |
| " " " | Clemente Gonzaga de Souza Maciel..... | Idem de 27 de maio de 1914..... | 7:752\$000 |
| " " " | Francisco Salles de Carvalho..... | Idem de 23 de maio de 1914..... | 7:752\$000 |
| " " " | José Pinto Ribeiro..... | Idem de 27 de maio de 1914..... | 7:599\$996 |
| " " " | Manoel de Pinho França..... | Idem de 27 de maio de 1914..... | 7:599\$996 |
| " " " | Alfredo Teixeira Carneiro..... | Idem de 21 de maio de 1914..... | 7:599\$996 |
| " " " | José Geofre de Proença..... | Idem de 9 de julho de 1915..... | 7:752\$000 |
| " " " | Dr. Antonio Pereira de Velasco Molina..... | Idem de 18 de maio de 1918..... | 6:360\$000 |
| " graduado.. | João Pereira Malhães..... | Idem de 15 de fevereiro de 1911..... | 6:600\$000 |
| " " " | Alfredo Arthur de Almeida Albuquerque..... | Idem de 15 de fevereiro de 1911..... | 6:720\$000 |
| " " " | Antonio José da Costa e Souza..... | Idem de 21 de outubro de 1911..... | 3:279\$996 |
| " " " | Fernando Alves de Souza Alão..... | Idem de 17 de janeiro de 1912..... | 6:720\$000 |
| Capitão..... | João Ignacio da Silveira Calvet..... | Idem de 20 de fevereiro de 1885..... | 720\$000 |
| " " " | João Gaspar da Cunha Brito..... | Idem de 10 de janeiro de 1885..... | 5:520\$000 |
| " " " | José Pinto de Souza..... | Idem de 24 de maio de 1894..... | 1:594\$800 |
| " " " | Aureliano Gama de Alcantara..... | Idem de 18 de agosto de 1894..... | 1:152\$200 |
| " " " | José Maximiano Galvão..... | Idem de 29 de dezembro de 1894.... | 7:320\$000 |
| " " " | José Carlos L'Eperty..... | Idem de 26 de dezembro de 1904.... | 2:142\$492 |
| " " " | Eduardo de Parobé Chaim..... | Idem de 27 de fevereiro de 1905.... | 2:400\$000 |
| " " " | Alfredo Nunes de Andrade..... | Idem de 27 de agosto de 1908..... | 2:880\$000 |
| " " " | Emiliano Felix de Almeida..... | Idem de 12 de novembro de 1908.... | 2:400\$000 |
| " " " | Manoel de Assumpção e Silva..... | Idem de 21 de outubro de 1909..... | 2:400\$000 |
| " " " | Cynobelino Paes Landim..... | Idem de 2 de dezembro de 1909.... | 2:400\$000 |
| " " " | Germano Corrêa Lima..... | Idem de 15 de julho de 1910..... | 2:400\$000 |
| " " " | Antonio Gentil Monteiro..... | Idem de 11 de janeiro de 1911..... | 6:120\$000 |
| " " " | José Ricardo de Faria Braga..... | Idem de 15 de fevereiro de 1911.... | 6:600\$000 |
| " " " | Julio de Carvalho Borges..... | Idem de 19 de abril de 1911..... | 6:120\$000 |
| " " " | Francisco Raymundo da Silva..... | Idem de 10 de maio de 1911..... | 6:000\$000 |
| " " " | Augusto Cesar Alvão..... | Idem de 10 de maio de 1911..... | 6:120\$000 |
| " " " | Luciano de Paula Santa Fé..... | Idem de 25 de maio de 1911..... | 6:120\$000 |
| " " " | Napoleão Gonçalves Guttemberg..... | Idem de 31 de maio de 1911..... | 6:360\$000 |
| " " " | Honorio Luiz Pereira..... | Idem de 26 de julho de 1911..... | 6:000\$000 |
| " " " | José Ramos Nogueira..... | Idem de 15 de maio de 1912..... | 5:040\$000 |
| " " " | José Francisco Teixeira..... | Idem de 14 de agosto de 1912..... | 6:000\$000 |
| " " " | Joaquim Antonio de Souza..... | Idem de 11 de abril de 1913..... | 4:800\$000 |
| " " " | Arlindo Pinto de Almeida..... | Idem de 30 de julho de 1913..... | 6:360\$000 |
| " " " | João Caetano de Mattos..... | Idem de 15 de novembro de 1913.... | 5:760\$000 |
| " " " | Helderando de Andrade Gardel..... | Idem de 11 de março de 1914..... | 4:080\$000 |
| " " " | Julio Americano Brasileiro..... | Idem de 11 de março de 1914..... | 6:000\$000 |
| " " " | Luiz Leonel de Assis..... | Idem de 16 de junho de 1915..... | 6:000\$000 |
| " " " | Anastacio Sampaio..... | Idem de 23 de junho de 1915..... | 6:000\$000 |
| " " " | Fernando de Sá Peixoto..... | Idem de 22 de outubro de 1915.... | 3:360\$000 |
| Capitão pharm.. | Augusto Cypriano de Oliveira..... | Idem de 27 de maio de 1914..... | 6:000\$000 |
| " " " | Ernesto de Souza Reis..... | Idem de 27 de março de 1918..... | 6:900\$000 |

| POSTOS | NOMES | LEGISLAÇÃO | VENCIMENTO ANNUAL |
|-------------------------------|---|------------------------------------|-------------------|
| <i>Officiaes</i> | | | |
| Capitão..... | Dr. Guilherme Barros da Rocha Frota.... | Decreto de 18 de maio de 1918..... | 6:120\$000 |
| »..... | Francisco Cabral de Oliveira..... | Idem de 25 de maio de 1918..... | 4:876\$000 |
| Tenente..... | Placido Antonio Fernandes Peres..... | Idem de 27 de abril de 1870..... | 403\$200 |
| »..... | João Ranulpho do Nascimento Menezes... | Idem de 23 de janeiro de 1896..... | 1:080\$000 |
| »..... | Antonio da Costa Valguerêdo..... | Idem de 3 de julho de 1898..... | 1:020\$319 |
| »..... | José Soares Teixeira..... | Idem de 30 de agosto de 1902..... | 1:596\$000 |
| »..... | Antonio Romualdo de Andrade..... | Idem de 15 de janeiro de 1906..... | 1:680\$000 |
| »..... | Franklin Barbosa de Andrade..... | Idem de 21 de outubro de 1908..... | 1:680\$000 |
| »..... | Claudino Baptista de Medeiros..... | Idem de 30 de março de 1909..... | 2:319\$996 |
| »..... | João Lourenço de Azevedo..... | Idem de 21 de outubro de 1909..... | 2:239\$992 |
| » pharm..... | Etelvino Cortez..... | Idem de 8 de abril de 1914..... | 2:160\$000 |
| »..... | Filogonio Peixoto..... | Idem de 25 de agosto de 1914..... | 1:533\$332 |
| 1º tenente..... | Dr. Francisco Leopoldino Gonçalves Lima.. | Idem de 18 de maio de 1918..... | 4:600\$000 |
| 1º »..... | Quintiliano Ferreira da Costa..... | Idem de 18 de maio de 1918..... | 4:600\$000 |
| 1º »..... | Aristides de Miranda Chaves..... | Idem de 18 de maio de 1918..... | 4:600\$000 |
| 1º »..... | Antonio Bernardino da Silva Junior..... | Idem de 18 de maio de 1918..... | 4:876\$000 |
| 1º »..... | Daniel de Hollanda Cavalcante..... | Idem de 18 de maio de 1918..... | 4:876\$000 |
| 1º »..... | Arthur José da Silva..... | Idem de 18 de maio de 1918..... | 4:876\$000 |
| 1º »..... | Hilario Fernandes Nogueira..... | Idem de 18 de maio de 1918..... | 6:840\$000 |
| 1º »..... | João Ignacio de Jesus..... | Idem de 18 de maio de 1918..... | 6:840\$000 |
| 1º »..... | Roque José da Costa..... | Idem de 18 de maio de 1918..... | 4:968\$000 |
| 1º »..... | Antonio Pereira de Barros..... | Idem de 18 de maio de 1918..... | 4:968\$000 |
| 1º »..... | Alfredo de Santa Barba a..... | Idem de 18 de maio de 1918..... | 4:784\$000 |
| 1º »..... | José Quirino de Oliveira..... | Idem de 18 de maio de 1918..... | 3:744\$000 |
| 1º »..... | Dr. João da Cruz Abreu..... | Idem de 18 de maio de 1918..... | 4:600\$000 |
| 1º »..... | Arthur de Oliveira Santos..... | Idem de 18 de maio de 1918..... | 4:968\$000 |
| 1º »..... | Francisco Henrique Stilben..... | Idem de 18 de maio de 1918..... | 4:692\$000 |
| » grad..... | Glycerio Enedino de Souza Machado.... | Idem de 12 de janeiro de 1903..... | 1:600\$000 |
| Alferes..... | Ulpiano Fuentes y Carqueja..... | Idem de 12 de setembro de 1885.... | 316\$800 |
| »..... | Argemiro Pereira de Araujo Cortez..... | Idem de 5 de janeiro de 1889..... | 374\$400 |
| »..... | José Francisco de Sá..... | Idem de 20 de abril de 1893..... | 1:152\$000 |
| »..... | Manoel Carneiro da Fontoura..... | Idem de 31 de agosto de 1893..... | 1:080\$000 |
| »..... | João Pacheco da Silva..... | Idem de 29 de dezembro de 1894.... | 1:440\$000 |
| »..... | Luiz Manoel de Souza..... | Idem de 29 de dezembro de 1894.... | 1:440\$000 |
| »..... | Adolpho Rodrigues Soares Pereira..... | Idem de 22 de outubro de 1896..... | 480\$000 |
| »..... | Francisco de Paula Nunes..... | Idem de 18 de agosto de 1898..... | 716\$000 |
| »..... | Manoel Mathias da Costa..... | Idem de 5 de outubro de 1901..... | 1:440\$000 |
| »..... | Isidro Estevam da Luz..... | Idem de 19 de setembro de 1907.... | 1:440\$000 |
| »..... | Ignacio José dos Santos..... | Idem de 3 de setembro de 1908.... | 1:440\$000 |
| »..... | Balbino Francisco de Oliveira..... | Idem de 22 de abril de 1909..... | 1:440\$000 |
| »..... | José Pedro Gomes..... | Idem de 15 de março de 1911..... | 3:600\$000 |
| »..... | Guilhermino Euphrazio de Sant'Anna.... | Idem de 4 de outubro de 1911..... | 3:600\$000 |
| »..... | Gilberto Junqueira de Araujo..... | Idem de 16 de junho de 1915..... | 3:600\$000 |
| 2º tenente..... | José Bastos Brasil..... | Idem de 18 de maio de 1918..... | 3:600\$000 |
| 2º »..... | Sabino José da Canha..... | Idem de 18 de maio de 1918..... | 3:600\$000 |
| 2º »..... | Manoel Ferreira de Abreu..... | Idem de 18 de maio de 1918..... | 3:600\$000 |
| 2º »..... | Luiz da Silva Cordeiro..... | Idem de 18 de maio de 1918..... | 3:600\$000 |
| 2º »..... | Luiz Ignacio Valentim..... | Idem de 18 de maio de 1918..... | 3:600\$000 |
| 2º »..... | Antonio Ignacio Moreira..... | Idem de 18 de maio de 1918..... | 3:600\$000 |
| 2º »..... | José Candido da Nobrega e Silva..... | Idem de 18 de maio de 1918..... | 3:600\$000 |
| 2º »..... | João Antonio dos Santos..... | Idem de 18 de maio de 1918..... | 3:600\$000 |
| 2º »..... | Antonio Luiz Cordeiro..... | Idem de 18 de maio de 1918..... | 3:672\$000 |
| 2º »..... | João Eustaquio Teixeira de Sá..... | Idem de 2 de outubro de 1918..... | 3:600\$000 |
| <i>Praças de pret</i> | | | |
| 1º sargento..... | João Ferreira dos Santos Porto..... | Idem de 26 de julho de 1916..... | 878\$400 |
| 1º sarg. grad.. | Manoel Tertuliano de Oliveira..... | Idem de 17 de junho de 1908..... | 841\$800 |
| 1º sarg. mestre de musica.... | Braz Antonio da Silva..... | Idem de 22 de abril de 1914..... | 878\$400 |
| 1º sarg. mestre de musica.... | Antonio José da Costa..... | Idem de 22 de setembro de 1915.... | 878\$400 |
| 1º sarg. mestre de musica.... | Elpidio Carneiro..... | Idem de 5 de abril de 1916..... | 878\$400 |
| Conductor chefe | Alfredo José Ayres..... | Idem de 23 de outubro de 1913.... | 878\$400 |
| 1º sargento enf. | José Dutra da Silveira..... | Idem de 28 de junho de 1911..... | 878\$400 |

599:408\$889

| POSTOS | NOMES | LEGISLAÇÃO | VENCIMENTO ANUAL |
|----------------------------------|--|--------------------------------------|------------------|
| <i>Praças de pret</i> | | | |
| 1º Sargento corneteiro-mór... | Jaeynthon Antonio do Valle..... | Idem de 28 de outubro de 1914..... | 878\$400 |
| 1º Sargento enfermeiro-mór | Manoel de Souza Mattoso..... | Idem de 19 de setembro de 1917.... | 1:464\$000 |
| 1º sarg. armeiro. | André Cardoso Dantas..... | Decreto de 13 de abril de 1916..... | 878\$400 |
| 2º sargento..... | Luiz Teixeira Guadagni..... | Idem de 28 de agosto de 1889..... | 732\$000 |
| 2º » | Joaquim de Oliveira e Souza..... | Idem de 16 de maio de 1894..... | 732\$000 |
| 2º » | José Ferreira Machado..... | Idem de 10 de julho de 1894..... | 732\$000 |
| 2º » | Manoel Gonçalves Reis..... | Idem de 10 de julho de 1894..... | 732\$000 |
| 2º » | Eduardo Soares Braga..... | Idem de 10 de julho de 1894..... | 732\$000 |
| 2º » | Miguel Antonio da Silva..... | Idem de 5 de novembro de 1894..... | 732\$000 |
| 2º » | José Francisco de Souza Magalhães..... | Idem de 27 de março de 1905..... | 841\$800 |
| 2º » | Justino Ribeiro da Silva..... | Idem de 15 de outubro de 1906..... | 841\$800 |
| 2º » | Joaquim Ferreira..... | Idem de 28 de fevereiro de 1907..... | 841\$800 |
| 2º » | Gabriel Braz do Nascimento..... | Idem de 12 de março de 1908..... | 841\$800 |
| 2º » | João José de Oliveira..... | Idem de 11 de fevereiro de 1909..... | 841\$800 |
| 2º » | João Salustiano de Sant'Anna..... | Idem de 25 de agosto de 1910..... | 841\$800 |
| 2º » | Bemvindo Zeferino Niemeyer de Mello.... | Idem de 12 de novembro de 1910..... | 841\$800 |
| 2º » | Antonio Ferreira da Fonseca..... | Idem de 14 de dezembro de 1910.... | 841\$800 |
| 2º » | Ursulino Antonio do Carmo..... | Idem de 2 de outubro de 1912..... | 841\$800 |
| 2º » | Joaquim Fernandes da Silva..... | Idem de 3 de setembro de 1913..... | 841\$800 |
| 2º » | Francisco José de Sá Cavalcanti..... | Idem de 23 de março de 1913..... | 841\$800 |
| 2º » | Casimiro de Carvalho..... | Idem de 19 de maio de 1913..... | 841\$800 |
| 2º » | Joaquim de Sant'Anna Menezes..... | Idem de 9 de agosto de 1916..... | 841\$800 |
| 2º » | Miguel Protasio de Oliveira Cavalcanti.... | Idem de 18 de abril de 1917..... | 1:281\$000 |
| 2º » | Raul Oscar de Senna Dias..... | Idem de 6 de junho de 1917..... | 841\$800 |
| 2º » | Rozendo Gonçalves da Silva..... | Idem de 24 de outubro de 1917..... | 841\$800 |
| 2º » | Francisco Anselmo da Costa Franco..... | Idem de 31 de outubro de 1917..... | 841\$800 |
| 2º » mestre | | | |
| corricio..... | Nicoláo Pinto da Fonseca..... | Idem de 13 de janeiro de 1915..... | 585\$600 |
| 2º sarg. ferrador | Juiz Mendez..... | Idem de 25 de maio de 1916..... | 841\$800 |
| 2º sarg. escrip- turario..... | Josias de Medeiros Farias..... | Idem de 28 de novembro de 1917.... | 841\$800 |
| 2º sargento..... | João Nepomuceno da Costa..... | Idem de 15 de maio de 1918..... | 841\$800 |
| 2º » | Manoel Messias Baptista Barreto..... | Idem de 12 de junho de 1918..... | 841\$800 |
| 2º » | Roberto de Cêa Couto..... | Idem de 3 de julho de 1918..... | 841\$800 |
| 2º » | Jonas Maciel da Rosa..... | Idem de 25 de setembro de 1918.... | 841\$800 |
| 2º sarg. escrip- turario..... | Guilherme Cruz..... | Idem de 25 de setembro de 1918.... | 841\$800 |
| 2º sarg. escrip- turario..... | João Paulo Gomes..... | Idem de 25 de setembro de 1918.... | 841\$800 |
| 2º sargento..... | Leoncio Maia..... | Idem de 9 de outubro de 1918..... | 841\$800 |
| 2º » grad. | José Rodrigues dos Reis..... | Idem de 3 de novembro de 1903.... | 768\$600 |
| 2º » » | Alfredo Balthazar do Nascimento..... | Idem de 6 de fevereiro de 1905.... | 768\$600 |
| 2º » » | Francisco da França Marcondes..... | Idem de 27 de fevereiro de 1905.... | 732\$000 |
| 2º » » | Francisco Izidro da Silva..... | Idem de 4 de julho de 1913..... | 536\$556 |
| 2º » » | José Francisco de Abreu..... | Idem de 8 de julho de 1914..... | 805\$200 |
| 3º » » | Rodrigo Nunes..... | Idem de 29 de outubro de 1913.... | 768\$600 |
| 3º » » | Benedicto Bezerra de Araujo..... | Idem de 24 de dezembro de 1913.... | 768\$600 |
| Forriol..... | Francisco Gonçalves de Queiroz..... | Idem de 22 de agosto de 1894..... | 695\$400 |
| » | Vicente Monteiro de Carvalho..... | Idem de 23 de novembro de 1894.... | 695\$400 |
| » | Manoel Martiniano dos Santos..... | Idem de 22 de abril de 1895..... | 768\$600 |
| » | Antonio José Isidro..... | Idem de 27 de janeiro 1896..... | 768\$600 |
| 3º sargento cor- neteiro..... | Hilario Arthur dos Santos..... | Idem de 26 de setembro de 1917.... | 805\$200 |
| 3º » | Joaquim Soares de Azevedo..... | Idem de 20 de março de 1918..... | 805\$200 |
| 3º » | Luiz da Costa Baptista..... | Idem de 12 de junho de 1918..... | 805\$200 |
| Cabo d'esquadra | Francisco Pinto de Souza..... | Idem de 14 de janeiro de 1890..... | 658\$820 |
| » | Cordolino Gonçalves de Mello..... | Idem de 18 de março de 1892..... | 658\$820 |
| » | Francisco Machado de Brito..... | Idem de 15 de janeiro de 1893..... | 658\$820 |
| » | Jurellino Campolino dos Santos..... | Idem de 24 de julho de 1894..... | 658\$820 |
| » | Julio Cesar de Souza Pinto..... | Idem de 29 de dezembro de 1902.... | 768\$600 |
| » | Manoel Muniz de Lacerda..... | Idem de 26 de setembro de 1904.... | 768\$600 |
| » | Fernando Cosme Marques..... | Idem de 26 de fevereiro de 1906.... | 768\$600 |
| » | João Baptista da Silva (2º)..... | Idem de 12 de novembro de 1906.... | 768\$600 |
| » | Zacharias Basilio Gomes..... | Idem de 12 de novembro de 1906.... | 768\$600 |
| » | Leopoldo Antonio de Araujo..... | Idem de 28 de fevereiro de 1907.... | 768\$600 |
| » | José Joaquim Carneiro Paes..... | Idem de 14 de março de 1907..... | 768\$600 |
| » | Vicente Leite de Sant'Anna..... | Idem de 9 de maio de 1907..... | 512\$400 |
| » | Jeronymo Silva..... | Idem de 4 de julho de 1907..... | 768\$600 |
| » | Rotttemberg Glaciano da Silva..... | Idem de 5 de setembro de 1907.... | 768\$600 |

| POSTOS | NOMES | LEGISLAÇÃO | VENCIMENTO ANNUAL |
|-----------------|--|-------------------------------------|-------------------|
| | <i>Praças de pret</i> | | |
| Cabo d'esquadra | Basilio de Oliveira Frazão..... | Decreto de 23 de janeiro de 1908... | 768\$600 |
| » | Antonio Manoel Francisco de Oliveira.... | Idem de 30 de julho de 1908..... | 768\$600 |
| » | Candido José Moreira..... | Idem de 6 de agosto de 1908..... | 768\$600 |
| » | João Ferreira da Silva (2º)..... | Idem de 19 de setembro de 1908.... | 768\$600 |
| » | Manoel Pereira de Almeida..... | Idem de 24 de dezembro de 1908.... | 768\$600 |
| » | Damião Joaquim da Silva..... | Idem de 24 de dezembro de 1908.... | 768\$600 |
| » | Ovidio Rosario da Rosa..... | Idem de 11 de fevereiro de 1909.... | 768\$600 |
| » | Luiz Antonio da Silva..... | Idem de 26 de agosto de 1909..... | 768\$600 |
| » | Manoel Joaquim Nogueira..... | Idem de 16 de dezembro de 1909.... | 768\$600 |
| » | Alfredo Antonio Saraiva..... | Idem de 27 de janeiro de 1910..... | 768\$600 |
| » | Antonio Gama da Silva..... | Idem de 15 de setembro de 1910.... | 768\$600 |
| » | Antonio Ribeiro do Nascimento..... | Idem de 20 de outubro de 1910.... | 512\$400 |
| » | Ladislau Dias de Araujo..... | Idem de 9 de novembro de 1910.... | 768\$600 |
| » | Pedro Domingos José de Souza..... | Idem de 9 de novembro de 1910.... | 768\$600 |
| » | Antonio Ataliba Bittencourt..... | Idem de 12 de novembro de 1910.... | 768\$600 |
| » | Claro Francisco de Freitas..... | Idem de 19 de abril de 1911..... | 512\$400 |
| » | Jorge Ferreira da Silva..... | Idem de 31 de maio de 1911..... | 768\$600 |
| » | Jeremias Alexandre de Oliveira..... | Idem de 14 de junho de 1911..... | 768\$600 |
| » | Carlos João Ferreira..... | Idem de 21 de junho de 1911..... | 768\$600 |
| » | Luiz Cardozo de Souza..... | Idem de 6 de setembro de 1911.... | 768\$600 |
| » | Carlos Graça Aranha..... | Idem de 27 de setembro de 1911.... | 768\$600 |
| » | Candido Rosalino dos Santos..... | Idem de 29 de novembro de 1911.... | 768\$600 |
| » | Manoel Joaquim Fernandes..... | Idem de 17 de janeiro de 1912.... | 768\$600 |
| » | Miguel Antonio Barbosa..... | Idem de 28 de fevereiro de 1912.... | 768\$600 |
| » | Gentil José da Silva..... | Idem de 20 de março de 1912..... | 768\$600 |
| » | Fernando de Paiva Barros..... | Idem de 26 de junho de 1912..... | 512\$400 |
| » | Francisco José Bernardes..... | Idem de 23 de outubro de 1912.... | 512\$400 |
| » | Manoel Gomes Leira..... | Idem de 15 de janeiro de 1913.... | 768\$600 |
| » | Joviniano Nunes dos Santos..... | Idem de 29 de janeiro de 1913.... | 768\$600 |
| » | Bartholomeu da Silva Lima..... | Idem de 30 de abril de 1913..... | 768\$600 |
| » | Casemiro Francisco Duarte..... | Idem de 30 de abril de 1913..... | 768\$600 |
| » | Custodio Claudio da Silva..... | Idem de 3 de setembro de 1913.... | 768\$600 |
| » | Manoel do Nascimento Lima..... | Idem de 19 de novembro de 1913.... | 768\$600 |
| » | Manoel Constantino de Mello Ribeiro..... | Idem de 31 de dezembro de 1913.... | 768\$600 |
| » | Felippe Lopes da Silva..... | Idem de 11 de março de 1914..... | 768\$600 |
| » | Pedro Rodrigues Freire..... | Idem de 25 de março de 1914..... | 768\$600 |
| » | Arthur de Andrade..... | Idem de 18 de março de 1914..... | 768\$600 |
| » | João Cardoso de Oliveira..... | Idem de 22 de abril de 1914..... | 768\$600 |
| » | Francisco Cardoso de Oliveira..... | Idem de 1 de julho de 1914..... | 768\$600 |
| » | Valeriano de Souza Costa..... | Idem de 5 de agosto de 1914..... | 768\$600 |
| » | Manoel Ferreira Lima (2º)..... | Idem de 26 de agosto de 1914..... | 768\$600 |
| » | Antonio Barboza Sobrinho..... | Idem de 21 de outubro de 1914.... | 768\$600 |
| » | João Leopoldino Camillo..... | Idem de 11 de novembro de 1914.... | 768\$600 |
| » | Gabriel Ribeiro de Araujo..... | Idem de 14 de novembro de 1914.... | 768\$600 |
| » | Antonio José de Lima..... | Idem de 13 de janeiro de 1915.... | 768\$600 |
| » | Athanasio de Souza Nery..... | Idem de 13 de janeiro de 1915.... | 768\$600 |
| » | José Carlos da Silva..... | Idem de 13 de janeiro de 1915.... | 512\$400 |
| » | João Bispo dos Santos..... | Idem de 22 de abril de 1915..... | 768\$600 |
| » | Antonio Lino de Abreu..... | Idem de 9 de dezembro de 1915.... | 768\$600 |
| » | Manoel Gonçalves da Silva (1º)..... | Idem de 29 de dezembro de 1915.... | 512\$400 |
| » | Januario de Brito..... | Idem de 12 de abril de 1916..... | 768\$600 |
| » | José Francisco das Chagas..... | Idem de 21 de junho de 1916..... | 1:024\$800 |
| » | João Lucio Ferreira..... | Idem de 21 de junho de 1916..... | 768\$600 |
| » | João Antonio de Oliveira..... | Idem de 12 de julho de 1916..... | 1:024\$800 |
| » | Francisco das Chagas..... | Idem de 12 de julho de 1916..... | 512\$400 |
| » | José Marinho de Souza..... | Idem de 15 de julho de 1916..... | 768\$600 |
| » | Ignacio José de Souza..... | Idem de 26 de julho de 1916..... | 768\$600 |
| » | Raymundo José de Souza..... | Idem de 9 de agosto de 1916..... | 768\$600 |
| » | Joaquim Domingos da Silva..... | Idem de 9 de agosto de 1916..... | 768\$600 |
| » | Astrogildo Raphael Machado..... | Idem de 16 de agosto de 1916..... | 768\$600 |
| » | Candido Manoel de Lima..... | Idem de 23 de agosto de 1916..... | 1:024\$800 |
| » | Alfredo dos Santos Baptista..... | Idem de 3 de outubro de 1916.... | 768\$600 |
| » | Eziquiel Antonio Appolonio..... | Idem de 13 de dezembro de 1916.... | 768\$600 |
| » | Antonio Firmino de Britto..... | Idem de 23 de maio de 1917..... | 1:024\$800 |
| » | Gentil Pinto da Silva..... | Idem de 11 de outubro de 1917.... | 768\$600 |
| » veterinario | Manoel Antonio dos Santos (1º)..... | Idem de 31 de maio de 1916..... | 768\$600 |
| » ferrador... | José da Silva Marinho..... | Idem de 14 de fevereiro de 1918.... | 768\$600 |
| » ordenança | Joaquim Evangelista..... | Idem de 20 de fevereiro de 1918.... | 768\$600 |
| » d'esquadra | Alfredo Rodolpho de Oliveira..... | Idem de 20 de fevereiro de 1918.... | 768\$600 |

| POSTOS | NOMES | LEGISLAÇÃO | VENCIMENTO ANNUAL |
|-----------------|---------------------------------------|--------------------------------------|-------------------|
| | <i>Praças de pret</i> | | |
| Cabo d'esquadra | Miquelino Pereira Gomes..... | Decreto de 20 de fevereiro de 1918.. | 768\$600 |
| » » | João Cancio de Oliveira..... | Idem de 13 de março de 1918..... | 768\$600 |
| » » | Sebastião Teixeira da Cunha..... | Idem de 20 de março de 1918..... | 768\$600 |
| » ordenança | Pedro Pereira de Santa Ana..... | Idem de 27 de março de 1918..... | 768\$600 |
| » » | Silino Faustino Madureira..... | Idem de 19 de junho de 1918..... | 768\$600 |
| » d'esquadra | Isidro Ferreira Maia..... | Idem de 25 de setembro de 1918..... | 768\$600 |
| » grad..... | José Rodrigues..... | Idem de 8 de julho de 1909..... | 487\$512 |
| » conductor | Oscar Doria..... | Idem de 23 de novembro de 1913..... | 768\$600 |
| » » grad. | Basilio Gomes..... | Idem de 30 de setembro de 1914..... | 732\$000 |
| Anspeçada..... | Candido José Nepomuceno..... | Idem de 21 de março de 1898..... | 732\$000 |
| » | Antonio Soares Vieira..... | Idem de 26 de outubro de 1903..... | 732\$000 |
| » | João da Costa Monteiro..... | Idem de 7 de dezembro de 1903..... | 732\$000 |
| » | Aprigio José Soares..... | Idem de 25 de julho de 1904..... | 732\$000 |
| » | Antonio Jacintho de Araujo..... | Idem de 12 de novembro de 1906..... | 732\$000 |
| » | Jayne Moreira Cardoso..... | Idem de 18 de abril de 1907..... | 732\$000 |
| » | Antonio Brandão..... | Idem de 10 de julho de 1908..... | 732\$000 |
| » | Domingos Manoel Ferreira..... | Idem de 10 de setembro de 1908..... | 732\$000 |
| » | Francisco Borges..... | Idem de 22 de abril de 1909..... | 732\$000 |
| » | José de Oliveira Pires..... | Idem de 14 de maio de 1909..... | 732\$000 |
| » | Augusto Paulino..... | Idem de 1 de julho de 1909..... | 732\$000 |
| » | Joaquim Nunes de Azevedo..... | Idem de 29 de julho de 1909..... | 487\$512 |
| » | Antonio Gomes da Silva..... | Idem de 2 de setembro de 1909..... | 732\$000 |
| » | Euclides de Serpa Junior..... | Idem de 11 de agosto de 1910..... | 732\$000 |
| » | Marcos Ferreira..... | Idem de 29 de setembro de 1910..... | 732\$000 |
| » | João Alves de Almeida..... | Idem de 11 de janeiro de 1911..... | 732\$000 |
| » | Francisco Alexandrino da Cunha..... | Idem de 17 de janeiro de 1912..... | 732\$000 |
| » | Eugenio Ferreira dos Santos..... | Idem de 21 de fevereiro de 1912..... | 732\$000 |
| » | Lauelino de Souza..... | Idem de 7 de dezembro de 1912..... | 732\$000 |
| » | Albino Pinto Ferreira..... | Idem de 26 de dezembro de 1912..... | 732\$000 |
| » | Candido Pereira de Faria..... | Idem de 23 de outubro de 1913..... | 732\$000 |
| » | José Martins de Oliveira..... | Idem de 31 de dezembro de 1913..... | 487\$578 |
| » | Antonio da Silva Mattos..... | Idem de 18 de fevereiro de 1914..... | 732\$000 |
| » | Martinho Rodrigues dos Santos..... | Idem de 17 de junho de 1914..... | 732\$000 |
| » | Manoel Zeferino Moreira Fortes..... | Idem de 29 de julho de 1914..... | 732\$000 |
| » | Manoel Lino Barboza..... | Idem de 16 de setembro de 1914..... | 732\$000 |
| » | Antonio Vargas de Oliveira..... | Idem de 30 de setembro de 1914..... | 487\$512 |
| » | José Candido de Faria..... | Idem de 21 de outubro de 1914..... | 732\$000 |
| » | Sancho Pereira Vianna..... | Idem de 11 de novembro de 1914..... | 732\$000 |
| » | Francisco Limeira de Albuquerque..... | Idem de 25 de agosto de 1915..... | 732\$000 |
| » | José Alves de Lima..... | Idem de 1 de setembro de 1915..... | 732\$000 |
| » | João Francisco de Souza..... | Idem de 24 de novembro de 1915..... | 732\$000 |
| » | Manoel Francisco Xavier..... | Idem de 20 de dezembro de 1916..... | 487\$512 |
| » | Antonio Lopes da Silva (2º)..... | Idem de 20 de dezembro de 1916..... | 732\$000 |
| » | Elpidio de Souza Ribeiro..... | Idem de 11 de julho de 1917..... | 732\$000 |
| » | Lourenço Ferreira dos Santos..... | Idem de 1 de agosto de 1917..... | 732\$000 |
| » | Antonio Francisco Ferreira..... | Idem de 11 de outubro de 1917..... | 732\$000 |
| » | José Gil da Silva..... | Idem de 21 de novembro de 1917..... | 732\$000 |
| » | Francisco de Assis Machado..... | Idem de 20 de março de 1918..... | 732\$000 |
| » | Arthur Ernesto de Andrade..... | Idem de 27 de março de 1918..... | 732\$000 |
| » | Antonio Camillo da Costa..... | Idem de 27 de março de 1918..... | 732\$000 |
| » | Avelino Freire da Costa..... | Idem de 9 de maio de 1918..... | 732\$000 |
| » | Nicolau Virgiano..... | Idem de 15 de maio de 1918..... | 732\$000 |
| Soldado..... | Abel Pereira Cardoso..... | Idem de 4 de novembro de 1892..... | 622\$200 |
| » | Antonio José de Araujo..... | Idem de 10 de julho de 1894..... | 622\$200 |
| » | Florindo Antonio Pinheiro..... | Idem de 18 de agosto de 1894..... | 622\$200 |
| » | João Joaquim de Oliveira..... | Idem de 2 de abril de 1895..... | 732\$000 |
| » | José Arthur dos Santos..... | Idem de 20 de julho de 1895..... | 732\$000 |
| » | Delsolino José de Souza..... | Idem de 10 de fevereiro de 1896..... | 732\$000 |
| » | João Antonio de Magalhães..... | Idem de 19 de setembro de 1896..... | 732\$000 |
| » | Arthur Rodrigues Durães..... | Idem de 20 de maio de 1899..... | 732\$000 |
| » | José Galvão Pereira de Lucena..... | Idem de 18 de maio de 1901..... | 732\$000 |
| » | Julio Emilio de Oliveira..... | Idem de 24 de novembro de 1902..... | 732\$000 |
| » | Thomé Olympio Cavalcanti..... | Idem de 24 de novembro de 1902..... | 732\$000 |
| » | João Pedro Agapito..... | Idem de 16 de novembro de 1903..... | 732\$000 |
| » | Antonio Marques Bernardes..... | Idem de 18 de janeiro de 1904..... | 732\$000 |
| » | Sebastião da Silva Santos..... | Idem de 28 de março de 1904..... | 732\$000 |
| » | Herculano Bezerra de Vasconcelos..... | Idem de 8 de agosto de 1904..... | 732\$000 |
| » | João Gonçalves da Silva..... | Idem de 24 de outubro de 1904..... | 732\$000 |
| » | Antonio Pereira do Monte..... | Idem de 27 de março de 1905..... | 732\$000 |
| » | Seraphim Augusto da Silva..... | Idem de 10 de julho de 1905..... | 732\$000 |
| » | Manoel José da Silva (2º)..... | Idem de 8 de janeiro de 1906..... | 487\$512 |

| POSTO | NOMES | LEGISLAÇÃO | VENCIMENTO ANNUAL |
|---------|--------------------------------------|---------------------------------|-------------------|
| | <i>Praças de pret</i> | | |
| Soldado | Benedicto José Rozendo | Decreto de 21 de maio de 1906 | 487\$512 |
| » | Francisco Gonçalves | Idem de 14 de julho de 1906 | 292\$800 |
| » | João Rodrigues Esteves | Idem de 25 de julho de 1906 | 732\$000 |
| » | João Leônico de Andrade | Idem de 5 de novembro de 1906 | 732\$000 |
| » | João Roberto Jacino | Idem de 7 de fevereiro de 1907 | 732\$000 |
| » | João Victorino Guimarães | Idem de 18 de abril de 1907 | 487\$512 |
| » | Onofre Marcellino da Silva | Idem de 20 de fevereiro de 1908 | 732\$000 |
| » | João Bello do Espírito Santo | Idem de 24 de dezembro de 1908 | 732\$000 |
| » | Feliciano Antonio de Almeida | Idem de 27 de janeiro de 1910 | 732\$000 |
| » | Antonio Francisco de Oliveira | Idem de 3 de fevereiro de 1910 | 732\$000 |
| » | Antonio Lopes da Silva | Idem de 10 de fevereiro de 1910 | 732\$000 |
| » | Luiz Thomé de Souza | Idem de 9 de novembro de 1910 | 487\$512 |
| » | José Joaquim Pacheco | Idem de 30 de novembro de 1910 | 487\$512 |
| » | João Alves dos Santos | Idem de 14 de dezembro de 1910 | 732\$000 |
| » | João Rodrigues Peixoto | Idem de 31 de maio de 1911 | 732\$000 |
| » | Antonio Vieira da Silva | Idem de 13 de dezembro de 1911 | 732\$000 |
| » | Gregorio Tavares de Vasconcellos | Idem de 21 de fevereiro de 1912 | 73 \$000 |
| » | Antonio Victorino de Melo Dias | Idem de 15 de maio de 1912 | 732\$000 |
| » | Azenor Pereira de Moraes | Idem de 4 de julho de 1912 | 732\$000 |
| » | Melchiadés José de Oliveira | Idem de 18 de setembro de 1912 | 732\$000 |
| » | Octacilio Gomes Jardim | Idem de 16 de abril de 1913 | 73 \$000 |
| » | José Marques Ponce | Idem de 30 de abril de 1913 | 732\$000 |
| » | Arthur Coelho | Idem de 21 de maio de 1913 | 732\$000 |
| » | Manoel Joaquim do Nascimento Segundo | Idem de 24 de junho de 1914 | 487\$512 |
| » | Joaquim Lopes de Oliveira | Idem de 1 de julho de 1914 | 732\$000 |
| » | Luciano José de Medeiros | Idem de 23 de setembro de 1914 | 732\$000 |
| » | José Bento de Oliveira | Idem de 14 de novembro de 1914 | 732\$000 |
| » | Camido dos Santos Lafitte | Idem de 13 de janeiro de 1915 | 732\$000 |
| » | José Pedro de Lima (2º) | Idem de 13 de janeiro de 1915 | 732\$000 |
| » | Pio Nepomuceno Camargo | Idem de 22 de abril de 1915 | 732\$000 |
| » | João Olympio | Idem de 2 de junho de 1915 | 732\$000 |
| » | Manoel Pedro de Alcantara | Idem de 16 de junho de 1915 | 732\$000 |
| » | E-peridião de Souza Ferro | Idem de 21 de julho de 1915 | 732\$000 |
| » | José Alves da Cruz | Idem de 1 de setembro de 1915 | 732\$000 |
| » | Antenor Antonio de Araujo | Idem de 30 de agosto de 1916 | 732\$000 |
| » | Alfredo José da Silva | Idem de 21 de junho de 1916 | 732\$000 |
| » | José Sabino dos Santos | Idem de 12 de março de 1916 | 732\$000 |
| » | Thomaz Dias dos Santos | Idem de 3 de outubro de 1916 | 732\$000 |
| » | José Clementino dos Santos | Idem de 8 de agosto de 1917 | 732\$000 |
| » | Alipio José de Andrade | Idem de 26 de setembro de 1917 | 732\$000 |
| » | José Ildelfonso da Motta | Idem de 26 de outubro de 1917 | 732\$000 |
| » | Luiz Coutinho | Idem de 11 de outubro de 1917 | 732\$000 |
| » | José Coelho da Silva | Idem de 14 de novembro de 1917 | 732\$000 |
| » | Sebastião de Andrade | Idem de 21 de novembro de 1917 | 732\$000 |
| » | Eduardo Viriato Alves Teixeira | Idem de 5 de dezembro de 1917 | 732\$000 |
| » | Francisco de Souza Quintas | Idem de 17 de janeiro de 1918 | 732\$000 |
| » | Carlos Alfredo Setembrino de Araujo | Idem de 23 de janeiro de 1918 | 732\$000 |
| » | José Ferreira de Lima | Idem de 6 de fevereiro de 1918 | 732\$000 |
| » | Tobias de Souza Rolim | Idem de 20 de fevereiro de 1918 | 732\$000 |
| » | Romario de Moura | Idem de 2 de fevereiro de 1918 | 732\$000 |
| » | Pacifico Ferreira da Silva | Idem de 20 de fevereiro de 1918 | 732\$000 |
| » | Elias Rodrigues de Araujo | Idem de 13 de março de 1918 | 732\$000 |
| » | José Ferreira Nobre | Idem de 13 de março de 1918 | 732\$000 |
| » | Antonio Fernandes de Souza | Idem de 13 de março de 1918 | 732\$000 |
| » | Marcellino Garcia | Idem de 20 de março de 1918 | 732\$000 |
| » | Antonio José de Mello | Idem de 20 de março de 1918 | 732\$000 |
| » | Francisco Barroso Pimentel | Idem de 27 de março de 1918 | 732\$000 |
| » | Elyse do Nascimento Pires | Idem de 27 de março de 1918 | 732\$000 |
| » | Pedro Francisco Mendes de Alcantara | Idem de 9 de maio de 1918 | 732\$000 |
| » | Felippe de Almeida Magalhães | Idem de 9 de maio de 1918 | 732\$000 |
| » | Aphodisio de Lima | Idem de 15 de maio de 1918 | 732\$000 |
| » | José Antonio dos Santos (1º) | Idem de 15 de maio de 1918 | 732\$000 |
| » | Americo Nicodemos dos Santos | Idem de 12 de junho de 1918 | 732\$000 |
| » | Aelino Gomes do Amaral | Idem de 10 de junho de 1918 | 732\$000 |
| » | Antonio Anacleto de Souza | Idem de 9 de outubro de 1918 | 732\$000 |
| » | Olegario Corrêa da Silva | Idem de 9 de outubro de 1918 | 732\$000 |
| » | José Francisco Bento | Idem de 31 de outubro de 1918 | 732\$000 |
| » | Podro Gomes Guerra de Aguiar | Idem de 31 de outubro de 1918 | 732\$000 |
| » | Dyonisio da Silva Gomes | Idem de 6 de novembro de 1918 | 732\$000 |

| POSTOS | NOMES | LEGISLAÇÃO | VENCIMENTO ANNUAL | | ORÇADA | VOTADA |
|------------------|---|------------------------------------|-------------------|--------------|-----------------|----------------|
| | | | | | PARA 1920 | PARA 1919 |
| | | | | | Papel | Papel |
| | <i>Praças de pret</i> | | | | | |
| Musico..... | Antonio Gomes de Menezes | Decreto de 20 de agosto de 1908... | 732\$000 | | | |
| » | Joaquim da Silva Cardoso | Idem de 20 de agosto de 1908.... | 487\$512 | | | |
| » | Antonio Duarte de Souza | Idem de 4 de janeiro de 1911.... | 487\$512 | | | |
| » | Herminio Gomes da Silveira | Idem de 29 de maio de 1912.... | 732\$000 | | | |
| Corneteiro-mór.. | Florentino dos Anjos | Idem de 19 de outubro de 1903.. | 583\$600 | | | |
| Clarim-mór..... | José Antonio da Silva (2º)..... | Idem de 1 de outubro de 1908... | 583\$600 | | | |
| Corneteiro..... | Manoel Machado Ribeiro..... | Idem de 4 de março de 1916..... | 732\$000 | | | |
| | | | | 213:086\$378 | | |
| | | | | 812:492\$267 | | |
| | Para os officiaes e praças que se reformarem ou já reformados e que não estejam nominalmente mencionados nesta tabella..... | | | 40:000\$000 | 10.288:510\$647 | 8.694:013\$592 |
| | <p>A differença de 1.594:493\$055 para mais provém de ter sido incluído credito para o augmento do effectivo da corporação de mais 580 praças realizado em virtude das leis de guerra, de ter sido incluído credito para mais um dia de vencimentos e de etapas por ser bissexto o anno d. 1920, de ter sido elevado o quantitativo annual de fardamento de 143\$ para 181\$, o que tudo importa em 1.182:98\$250, de ter-se acrescentado mais 223:563\$880 para elevação da ração de 597 animaes, de ter-se augmentado de 198:600\$ de diversas consignações do material e de ter-se diminuído de 13:637\$075 o credito para reformados, apesar do acrescimo do soldo de mais um dia nas praças de pret.</p> | | | | | |

| NATUREZA DA DESPEZA. | LEGISLAÇÃO | ORÇADA PARA 1920 Papel | VOTADA PARA 1919 Papel |
|---|---|------------------------------|------------------------------|
| 17 | | | |
| CASA DE DETENÇÃO | | | |
| PESSOAL | | | |
| 1 Director com 6:000\$ de ord. e 3:000\$ de grat... | Decrs. ns. 6.440 de 30 de março de 1907, 1.678 de 10 de julho de 1907, decr. leg. n. 1.824 de 20 de dez. de 1907 | 9:000\$000 | |
| 1 Sub-director com 4:000\$ de ord. e 2:000\$ de grat. | Idem..... | 6:000\$000 | |
| 1 Medico idem..... | Idem..... | 6:000\$000 | |
| 1 Medico ajudante com 3:200\$ de ord. e 1:600\$ de grat..... | Decr. n. 1.324 de 20 de dez. de 1907 | 4:800\$000 | |
| 1 Pharmaceutico com 2:400\$ de ord. e 1:200\$ de grat..... | Idem..... | 3:600\$000 | |
| 1 Chefe de secção com 3:600\$ de ord. e 1:800\$ de grat..... | Decrs. ns. 6.440 de 30 de março de 1907, 1.678 de 10 de julho de 1907, e decr. leg. n. 1.824 de 20 de dez. de 1907..... | 5:400\$000 | |
| 2 1 ^{as} officiaes a 3:200\$ de ord. e 1:600\$ de grat..... | Idem..... | 9:600\$000 | |
| 2 2 ^{as} officiaes a 2:400\$ de ord. e 1:200\$ de grat.. | Idem..... | 7:200\$000 | |
| 1 Almoxtarifista com 2:400\$ de ord. e 1:200\$ de grat. | Idem..... | 3:600\$000 | |
| 2 3 ^{as} officiaes a 1:600\$ de ord. e 800\$ de grat..... | Idem..... | 4:800\$000 | |
| 1 Enfermeiro com 1:300\$ de ord. e 700\$ de grat.. | Idem..... | 2:000\$000 | |
| 1 Porteiro com 1:200\$ de ord. e 600\$ de grat.. | Idem..... | 1:800\$000 | |
| 1 Roupeiro idem, idem..... | Idem..... | 1:800\$000 | |
| 1 Medico ophthalmo-oto-rhino-laryngologysta, grat.. | Lei n. 3.454 de 6 de jan. de 1918.... | 6:000\$000 | 71:600\$000 |
| 1 Chefe dos guardas com 2:400\$ de grat..... | Decrs. ns. 6.440 de 30 de março de 1907, 1.678 de 10 de julho de 1907 e decr. leg. n. 1.824 de 20 de dez. de 1907..... | 2:400\$000 | |
| 2 Ajudantes a 2:000\$ de grat..... | Idem..... | 4:000\$000 | |
| 34 Guardas a 1:500\$ de grat..... | Idem..... | 51:000\$000 | |
| 1 Cozinheiro com 1:200\$ de grat..... | Idem..... | 1:200\$000 | |
| 3 Cocheiros, idem..... | Idem..... | 6:000\$000 | 64:600\$000 |
| MATERIAL | | | |
| Alimentação, inclusive do pessoal, e dieta dos detentos..... | | 523:723\$120 | |
| Vestuarios, medicamentos, drogas, vasilhame e utensilios..... | | 79:430\$814 | |
| Objectos de expediente, livros, jornaes, almanack e encadernações..... | | 3:150\$000 | |
| Iluminação e accessorios..... | | 21:400\$440 | |
| Acquisição e concertos de moveis..... | | 1:000\$000 | |
| Forragem, ferragem, arreamento, curativo, remonta de animaes e compra de vehiculos..... | | 52:610\$260 | |
| Conservação do edificio e diversos concertos..... | | 10:000\$000 | |
| Ferramentas, sua conservação, materia prima para as officinas, machinas e combustivel..... | | 18:113\$005 | |
| Camisolas, camas, colchões, travessoiros, assoio, impressões, publicações e outras despesas eventuaes..... | | 52:302\$000 | |
| Aluguel de linha telephonica..... | | 320\$000 | |
| Aluguel de casa para o sub-director..... | Decr. n. 4.766 de 9 de fev. de 1903, e lei n. 1.617 de 30 de dez. de 1906. | 1:200\$000 | |
| Taxa de esgoto..... | | 436\$418 | |
| Consumo d'agua..... | | 2:520\$000 | 765:937\$757 |
| A differença de 123:927\$618 para mais provém de terem sido augmentados os creditos das diversas consignações de material na proporção do realmente dispendido em 1918, deduzindo dos creditos supplementares desse anno os saldos verificados. | | | 902:167\$757 |
| | | | 778:240\$130 |

| NATUREZA DA DESPEZA | LEGISLAÇÃO | | | ORÇADA PARA 1920 Papel | VOTADA PARA 1919 Papel |
|---|---|--------------|-------------|---------------------------|---------------------------|
| <p>18 Casa de Correção PESSOAL</p> | | | | | |
| 1 Director com 6:000\$ de ord. e 3:000\$ de grat..... | Decrs. ns. 3.647 de 23 de abril de 1900, 1.678 de 2 de julho de 1907, e lei n. 1.841 de 31 de dez. de 1907, e decr. n. 8.296 de 13 de out. de 1910..... | 9:000\$000 | | | |
| 1 Ajudante com 3:620\$ de ord. e 1:810\$ de grat..... | Idem ns. 3.647 de 23 de abril de 1900, e 8.296 de 13 de out. de 1910 e lei n. 3.089 de 8 de jan. de 1916..... | 5:430\$000 | | | |
| 1 Medico com 4:000\$ de ord. e 2:000\$ de grat..... | Idem n. 3.647 de 23 de abril de 1900, e 1.678 de 25 de julho de 1907, lei n. 1.841 de 31 de dez. de 1907, e decr. n. 8.296 de 13 de out. de 1910..... | 6:000\$000 | | | |
| 1 Professor com 2:553\$332 de ord. e 1:276\$668 de grat..... | Idem ns. 3.647 de 23 de abril de 1900, e 8.296 de 13 de out. de 1910. Lei n. 3.089 de 8 de jan. de 1916..... | 3:830\$000 | | | |
| 1 Contador com 2:933\$332 de ord. e 1:476\$668 de grat..... | Idem e lei n. 3.089 de 8 de jan. de 1916..... | 4:430\$000 | | | |
| 1 Almoxarife com 3:220\$ de ord. e 1:610\$ de grat..... | Idem, dem..... | 4:830\$000 | | | |
| 3 Escripturarios a 2:553\$332 de ord. e 1:276\$668 de grat..... | Idem, idem..... | 11:490\$000 | | | |
| 1 Pharmaceutico, idem..... | Idem, idem..... | 3:830\$000 | | | |
| 1 Mestre da officina de ferreiro com 2:920\$ de ord. e 1:460\$ de grat..... | Lei n. 3.089 de 8 de jan. de 1916..... | 4:380\$000 | | | |
| 2 Mestres das officinas de carpinteiro e encadernação com 2:676\$667 e 1:338\$333 de grat..... | Idem..... | 8:030\$000 | | | |
| 1 Mestre da officina de pedreiro com 2:433\$333 de ord. e 1:216\$667 de grat..... | Idem..... | 3:650\$000 | | | |
| 1 Enfermeiro com 1:610\$ de ord. e 803\$ de grat..... | Lei n. 3.089 de 8 de jan. de 1916 (arts. 2º e 11º)..... | 2:415\$000 | | | |
| 1 Porteiro com 1:4.0\$ de ord. e 705\$ de grat..... | Idem..... | 2:115\$000 | 69:430\$000 | | |
| 1 Chefe dos guardas. Grat..... | Decrs. ns. 3.647 de 23 de abril de 1900, 1.678 de 25 de julho de 1905, lei n. 1.841 de 31 de dez. de 1907 e decr. n. 8.296 de 13 de out. de 1910..... | 3:058\$800 | | | |
| 1 Ajudante. Grat..... | Idem..... | 2:258\$800 | | | |
| 1 Continuo da secretaria, idem..... | Idem..... | 1:439\$200 | | | |
| 1 Electricista, idem..... | Idem..... | 3:600\$000 | | | |
| 20 Guardas de 1ª classe, idem..... | Idem..... | 37:176\$000 | | | |
| 24 Ditos de 2ª classe, idem..... | Idem..... | 29:740\$008 | | | |
| 2 Ajudantes a 1:000\$..... | Idem..... | 2:000\$000 | | | |
| 1 Hortelão-jardineiro..... | Idem..... | 1:400\$000 | | | |
| 4 Serventes a 600\$..... | Idem..... | 2:400\$000 | 83:073\$408 | | |
| MATERIAL | | | | | |
| Alimentação, inclusive do pessoal, e dietas dos penitenciarios..... | | 195:496\$000 | | | |
| Vestuario e curativo dos penitenciarios..... | | 37:125\$000 | | | |
| Gaz, luz e energia electrica, lampadas, accessorios, lubrificantes, etc..... | | 20:000\$000 | | | |
| Objectos de expediente e material escolar..... | | 2:000\$000 | | | |
| Materia prima, ferramentas, combustivel, material rodante, despezas miudas e eventuaes, sendo 20:000\$ para aquisição de machinismos e reforçando-se o credito com a renda das officinas, deduzida a percentagem dos penitenciarios... Lei n. 3.674 de 7 de jan. de 1919. | | 50:000\$000 | | | |
| Conservação e melhoramentos do edificio..... | | 3:500\$000 | | | |

| NATUREZA DA DESPEZA | LEGISLAÇÃO | | ORÇADA | VOTADA |
|---|---|-------------|-------------------------|-------------------------|
| | | | PARA 1920 — Papel | PARA 1919 — Papel |
| Uma collecção de leis e assignatura do <i>Diario Official</i> | | 34\$000 | | |
| Taxa de esgoto..... | | 136\$118 | | |
| Consumo de agua..... | | 2:520\$000 | 310:814\$118 | |
| Para pagamento das pensões que possam ser concedidas de conformidade com o decr. n. 466 de 7 de junho de 1890..... | | | 1:802\$000 | 463:116\$326 |
| <p>A differença de 60:093\$938 para mais provém de terem sido augmentados os creditos do material que tiveram supplemento em 1918, e que tem de attribuir ás despesas com mais 30 s ntenciados e de ter sido incluído o credito de 20:000\$ para aquisição de machinas para as officinas.</p> | | | | |
| <p>19 Archivo Nacional</p> | | | | |
| <p>PESSOAL</p> | | | | |
| 1 Director com 8:000\$ de ord. e 4:000\$ de grat..... | Decr. n. 9.197 de 9 de dez. de 1911 e lei n. 2.344 de 4 de jan. de 1912.. | 12:000\$000 | | |
| 3 Chefes de secção a 5:600\$ de ord. e 2:800\$ de grat..... | Idem..... | 25:200\$000 | | |
| 4 Archivistas a 4:800\$ de ord. e 2:400\$ de grat..... | Idem..... | 28:800\$000 | | |
| 3 Sub-archivistas a 4:000\$ de ord. e 2:000\$ de grat..... | Idem..... | 18:000\$000 | | |
| 9 Amanuenses a 3:000\$ de ord. e 1:500\$ de grat..... | Idem..... | 40:500\$000 | | |
| 1 Porteiro com 2:000\$ de ord. e 1:000\$ de grat..... | Idem..... | 3:000\$000 | | |
| 1 Ajudante de porteiro com 1:600\$ de ord. e 800\$ de grat..... | Idem..... | 2:400\$000 | | |
| 1 Inspector das officinas de encadernação e typographia com 2:400\$ de ord. e 1:200\$ de grat..... | Idem..... | 3:600\$000 | | |
| Para o archivista que serve de secretario, idem..... | Idem..... | 1:200\$000 | 134:700\$000 | |
| 5 Auxiliares a 2:000\$ de grat..... | | 10:000\$000 | | |
| 2 Encadernadores-douradores de 1ª classe a 7\$ diarias..... | Decr. n. 9.197 de 9 dez. de 1911 e lei n. 2.344 de 4 de jan. de 1912... | 5:124\$000 | | |
| 1 Compositores de 1ª classe a 7\$ diarios..... | Idem..... | 5:124\$000 | | |
| 1 Impressor de 1ª classe a 7\$ diarios..... | Idem..... | 2:362\$000 | | |
| 1 Encadernador de 2ª classe a \$300 diarios..... | Idem..... | 1:281\$000 | | |
| 1 Compositor de 2ª classe a 3\$500 diarios..... | Idem..... | 1:281\$000 | | |
| 1 Servente-correio, grat..... | Lei n. 2.924 de jan. de 1915..... | 2:200\$000 | | |
| 1 Zelador de machinas, grat..... | Decr. n. 9.197 de 9 de dez. de 1911 e lei n. 2.344 de 4 de jan. de 1912 | 1:800\$000 | | |
| 5 Serventes, salarios de 150\$ mensaes..... | Idem..... | 9:000\$000 | 38:372\$000 | |
| | | | 173:072\$000 | |
| <p>MATERIAL</p> | | | | |
| Manutenção do Museu Historico e compra de documentos..... | | 15:000\$000 | | |
| Objectos de expediente, livros e jornaes..... | | 3:500\$000 | | |
| Caixa para guarda de documentos, moveis, estantes e armarios..... | | 3:500\$000 | | |
| Limpeza e asseio da casa, aparelhos telephonicos e despezas eventuaes, inclusive 1:050\$ para fardamento de servente e zelador de machinas, á razão de 150\$ a cada um..... | | 2:850\$000 | | |
| Para custeio do gabinete photographico, iluminação, energia electrica e material necessario..... | | 5:000\$000 | | |
| Custeio das officinas de encadernação e typographia..... | | 5:000\$000 | | |
| Aluguel de casa para o porteiro..... | | 1:200\$000 | | |
| Taxa de esgoto do edificio..... | | 136\$118 | | |
| Consumo de agua..... | | 360\$000 | 36:546\$118 | 209:618\$118 |
| | | | | 184:281\$111 |
| <p>A differença de 23:000\$ para mais provém de terem sido augmentadas as diarias dos operarios, de ter consignado credito para mais um dia por</p> | | | | |

| NATUREZA DA DESPEZA | LEGISLAÇÃO | | ORÇADA PARA 1920 Papel | VOTADA PARA 1919 Papel | | | | | | | | | | | | | | | |
|---|--|-------------|------------------------------|------------------------------|-------------|--|--|--|--|--|--|--|--|--|--|--|--|--|--|
| ser bissexto o anno de 1920, por ter sido augmentado o credito do custeio das officinas, de ter sido incluido o credito de 1:050\$ para fardamento dos serventes e do zelador das machinas e de se ter restaurado a antiga consignação para compra de documentos e manutenção do Museu Historico. | | | | | | | | | | | | | | | | | | | |
| 20 | | | | | | | | | | | | | | | | | | | |
| Assistencia a Alienados | | | | | | | | | | | | | | | | | | | |
| PESSOAL | | | | | | | | | | | | | | | | | | | |
| ASSISTENCIA A ALIENADOS | | | | | | | | | | | | | | | | | | | |
| 1 Director geral com 10:000\$ de ord. e 5:000\$ de grat..... | Decr. n. 8.834 de 11 de julho de 1911 | 15:000\$000 | | | | | | | | | | | | | | | | | |
| 1 Director do Instituto de Neuropathologia, com 5:200\$ de ord. e 2:600\$ de grat..... | Idem | 7:800\$000 | | | | | | | | | | | | | | | | | |
| 1 Chefe do Laboratorio Anatomico-pathologico, idem..... | Idem | 7:800\$000 | | | | | | | | | | | | | | | | | |
| 9 Alienistas a 4:800\$ de ord. e 2:400\$ de grat.... | Idem | 64:800\$000 | | | | | | | | | | | | | | | | | |
| 1 Cirurgião gynecologista, idem..... | Idem | 7:200\$000 | | | | | | | | | | | | | | | | | |
| 1 Ophthalmologista, idem..... | Idem | 7:200\$000 | | | | | | | | | | | | | | | | | |
| 1 Medico encarregado do serviço de dermatologia e syphiligraphia com 4:000\$ de ord. e 2:000\$ de grat..... | Lei n. 3.674 de 7 de jan. de 1919 (art. 11)..... | 6:000\$000 | | | | | | | | | | | | | | | | | |
| 1 Medico encarregado do serviço de alienados delinquentes com 4:000\$ de ord. e 2:000\$ de grat..... | Idem..... | 6:000\$000 | | | | | | | | | | | | | | | | | |
| 1 Medico encarregado do serviço tecnico de ophthalmologia com 3:600\$ de ord. e 1:800\$ de grat..... | Idem..... | 5:400\$000 | | | | | | | | | | | | | | | | | |
| 1 Medico encarregado do serviço tecnico de cirurgia com 3:600\$ de ord. e 1:800\$ de grat..... | Idem..... | 5:400\$000 | | | | | | | | | | | | | | | | | |
| 6 Assistentes a 3:600\$ de ord. e 1:800\$ de grat.. | Decr. n. 8.834 de 11 de jul. de 1911. | 32:400\$000 | | | | | | | | | | | | | | | | | |
| 1 Dentista com 2:400\$ de ord. e 1:200\$ de grat.. | Idem | 3:600\$000 | 168:600\$000 | | | | | | | | | | | | | | | | |
| HOSPITAL NACIONAL DE ALIENADOS | | | | | | | | | | | | | | | | | | | |
| 1 Administrador com 6:800\$ de ord. e 3:400\$ de grat..... | Idem | 10:200\$000 | | | | | | | | | | | | | | | | | |
| 1 Chefe da secretaria com 4:800\$ de ord. e 2:400\$ de grat..... | Idem | 7:200\$000 | | | | | | | | | | | | | | | | | |
| 1 Primeiro escripturario, com 4:000\$ de ord. e 2:000\$ de grat..... | Idem | 6:000\$000 | | | | | | | | | | | | | | | | | |
| 1 Archivista com 3:600\$ de ord. e 1:800\$ de grat..... | Idem | 5:400\$000 | | | | | | | | | | | | | | | | | |
| 1 Pharmaceutico, idem..... | Idem | 5:400\$000 | | | | | | | | | | | | | | | | | |
| 1 Segundo escripturario com 3:200\$ de ord. e 1:600\$ de grat..... | Idem | 4:800\$000 | | | | | | | | | | | | | | | | | |
| 1 Terceiro escripturario com 2:800\$ de ord. e 1:400\$ de grat..... | Idem | 4:200\$000 | | | | | | | | | | | | | | | | | |
| 1 Continuo com 1:600\$ de ord. e 800\$ de grat.. | Idem | 2:400\$000 | | | | | | | | | | | | | | | | | |
| 1 Porteiro com 1:200\$ de ord. e 600\$ de grat.... | Idem | 1:800\$000 | | | | | | | | | | | | | | | | | |
| | | | | | 47:400\$000 | | | | | | | | | | | | | | |
| 2 Inspectores com a diaria de 6\$560..... | Lei n. 3.674 de 7 de jan. de 1919... | 4:801\$920 | | | | | | | | | | | | | | | | | |
| 3 Inspectoras com a diaria de 6\$560..... | Idem..... | 7:202\$880 | | | | | | | | | | | | | | | | | |
| 4 Enfermeiros-chefes com a diaria de 4\$270..... | Idem..... | 6:251\$280 | | | | | | | | | | | | | | | | | |
| 4 Enfermeiras-chefes com a diaria de 4\$270..... | Idem..... | 6:251\$280 | | | | | | | | | | | | | | | | | |
| 2 Primeiros enfermeiros com a diaria de 3\$280..... | Idem..... | 2:400\$960 | | | | | | | | | | | | | | | | | |
| 3 Primeiras enfermeiras com a diaria de 3\$280..... | Idem..... | 3:601\$440 | | | | | | | | | | | | | | | | | |
| 11 Segundas enfermeiras com a diaria de 2\$300..... | Idem..... | 9:259\$800 | | | | | | | | | | | | | | | | | |
| 6 Segundos enfermeiros com a diaria de 2\$300..... | Idem..... | 5:050\$800 | | | | | | | | | | | | | | | | | |
| 31 Guardas de 1ª classe com a diaria de 1\$970..... | Idem..... | 22:351\$620 | | | | | | | | | | | | | | | | | |
| 46 Guardas de 2ª classe com a diaria de 1\$810..... | Idem..... | 30:463\$160 | | | | | | | | | | | | | | | | | |
| 21 Guardas de 3ª classe com a diaria de 1\$640..... | Idem..... | 12:605\$040 | | | | | | | | | | | | | | | | | |
| 1 Enfermeiro-chefe com a diaria de 4\$600..... | Idem..... | 1:683\$600 | | | | | | | | | | | | | | | | | |
| 1 Massagista com a diaria de 6\$320..... | Idem..... | 2:313\$120 | | | | | | | | | | | | | | | | | |
| 1 Photographo com a diaria de 4\$270..... | Idem..... | 1:562\$820 | | | | | | | | | | | | | | | | | |
| 1 Conservador do Laboratorio Anatomico-Pathologico com a diaria de 6\$560..... | Idem..... | 2:400\$900 | | | | | | | | | | | | | | | | | |
| 1 Auxiliar do Laboratorio Anatomico-Pathologico com a diaria de 3\$300..... | Idem..... | 1:207\$800 | | | | | | | | | | | | | | | | | |
| 1 Auxiliar do Laboratorio Anatomico-Pathologico com a diaria de 2\$630..... | Idem..... | 962\$580 | | | | | | | | | | | | | | | | | |

| NATURZA DA DESPEZA | LEGISLAÇÃO | ORÇADA PARA 1920 — Papel | VOTADA PARA 1919 — Papel |
|---|--------------------------------------|-----------------------------------|-----------------------------------|
| 1 Servente do Laboratorio Anatomico-Pathologico como diaria de 2\$470..... | Lei n. 3.674 de 7 de jan. de 1919... | 904\$020 | |
| 1 Conservador do Necroterio com a diaria de 6\$..... | Idem..... | 2:196\$000 | |
| 1 Ajudante de pharmacia com a diaria de 6\$560..... | Idem..... | 2:400\$960 | |
| 1 Ampoleiro com a diaria de 6\$300..... | Idem..... | 2:379\$000 | |
| 1 Auxiliar de pharmacia com a diaria de 2\$960..... | Idem..... | 1:083\$360 | |
| 1 Auxiliar de pharmacia com a diaria de 1\$970..... | Idem..... | 721\$020 | |
| 1 Auxiliar de pharmacia com a diaria de 1\$810..... | Idem..... | 662\$460 | |
| 1 Ajudante de porteiro com a diaria de 2\$630..... | Idem..... | 962\$580 | |
| 1 Servente com a diaria de 2\$140..... | Idem..... | 783\$240 | |
| 1 Guarda-portão com a diaria de 1\$640..... | Idem..... | 600\$240 | |
| 3 Serventes com a diaria de 1\$640..... | Idem..... | 1:800\$720 | |
| 1 Conservador do gabinete dentario com a diaria de 3\$280..... | Idem..... | 1:200\$480 | |
| 1 Bibliothecario com a diaria de 3\$040..... | Idem..... | 1:442\$040 | |
| 1 Mestre-escola com a diaria de 1\$970..... | Idem..... | 721\$020 | |
| 1 Correio com a diaria de 4\$290..... | Idem..... | 1:800\$720 | |
| 1 Rondante com a diaria de 2\$000..... | Idem..... | 732\$000 | |
| 2 Barbeiros com a diaria de 2\$300..... | Idem..... | 1:683\$600 | |
| 1 Roupeiro com a diaria de 3\$280..... | Idem..... | 1:200\$480 | |
| 1 Ajudante de roupeiro com a diaria de 2\$960..... | Idem..... | 1:083\$360 | |
| 1 Mestre de costura com a diaria de 3\$910..... | Idem..... | 2:163\$000 | |
| 1 Contra-mestre de costura com a diaria de 3\$610..... | Idem..... | 1:321\$260 | |
| 1 Costureiras com a diaria de 1\$640..... | Idem..... | 2:400\$960 | |
| 1 Typographo com a diaria de 4\$920..... | Idem..... | 1:800\$720 | |
| 1 Encadernador com a diaria de 5\$250..... | Idem..... | 1:921\$500 | |
| 1 Carpinteiro com a diaria de 3\$910..... | Idem..... | 1:442\$040 | |
| 1 Ferreiro com a diaria de 4\$920..... | Idem..... | 1:800\$720 | |
| 1 Pedreiro com a diaria de 5\$960..... | Idem..... | 2:181\$360 | |
| 1 Ajudante de pedreiro com a diaria de 2\$630..... | Idem..... | 962\$580 | |
| 1 Pintor com a diaria de 3\$280..... | Idem..... | 1:200\$480 | |
| 1 Sapateiro com a diaria de 3\$910..... | Idem..... | 1:442\$040 | |
| 1 Bombeiro com a diaria de 4\$270..... | Idem..... | 1:562\$820 | |
| 1 Colchoeiro com a diaria de 2\$630..... | Idem..... | 962\$580 | |
| 1 Guarda d'agua com a diaria de 3\$280..... | Idem..... | 1:200\$480 | |
| 1 Chefe de cozinha com a diaria de 4\$920..... | Idem..... | 1:800\$720 | |
| 2 Ajudantes de cozinha com a diaria de 3\$280..... | Idem..... | 2:400\$960 | |
| 5 Cozinheiros com a diaria de 2\$300..... | Idem..... | 4:209\$000 | |
| 1 Cozinheiro com a diaria de 2\$700..... | Idem..... | 1:010\$160 | |
| 1 Faxineiro com a diaria de 1\$850..... | Idem..... | 677\$100 | |
| 5 Faxineiros com a diaria de 1\$640..... | Idem..... | 3:001\$200 | |
| 1 Chefe da copa com a diaria de 6\$560..... | Idem..... | 2:400\$960 | |
| 1 Ajudante da copa com a diaria de 3\$280..... | Idem..... | 1:200\$480 | |
| 1 Copeira com a diaria de 2\$630..... | Idem..... | 962\$580 | |
| 1 Copeira com a diaria de 2\$460..... | Idem..... | 900\$360 | |
| 3 Copeiros com a diaria de 1\$970..... | Idem..... | 2:163\$060 | |
| 5 Copeiros com a diaria de 1\$640..... | Idem..... | 3:001\$200 | |
| 1 Servente de copa com a diaria de 1\$320..... | Idem..... | 483\$120 | |
| 1 Dispenseiro com a diaria de 10\$..... | Idem..... | 3:600\$000 | |
| 1 Ajudante de dispenseiro com a diaria de 2\$630..... | Idem..... | 962\$580 | |
| 1 Servente com a diaria de 2\$460..... | Idem..... | 900\$360 | |
| 1 Servente com a diaria de 1\$970..... | Idem..... | 721\$020 | |
| 1 Electricista com a diaria de 3\$910..... | Idem..... | 1:442\$040 | |
| 1 Foguista com a diaria de 3\$910..... | Idem..... | 1:442\$040 | |
| 1 Foguista com a diaria de 3\$280..... | Idem..... | 1:200\$480 | |
| 1 Encarregada da lavanderia com a diaria de 6\$560..... | Idem..... | 2:400\$960 | |
| 1 Ajudante da lavanderia com a diaria de 3\$280..... | Idem..... | 1:200\$480 | |
| 15 Lavadeiras com a diaria de 1\$640..... | Idem..... | 9:003\$600 | |
| 1 Jardineiro com a diaria de 2\$960..... | Idem..... | 1:083\$360 | |
| 1 Hortelão com a diaria de 2\$300..... | Idem..... | 841\$800 | |
| 1 Hortela com a diaria de 2\$300..... | Idem..... | 841\$800 | |
| 1 Chacareiro com a diaria de 1\$640..... | Idem..... | 600\$240 | |
| 1 Carroceiro com a diaria de 1\$640..... | Idem..... | 600\$240 | |
| 1 Ajudante do administrador com a diaria de 10\$..... | Idem..... | 3:660\$000 | |
| 1 Auxiliar com a diaria de 3\$960..... | Idem..... | 1:440\$360 | |
| 2 Auxiliares com a diaria de 5\$600..... | Idem..... | 4:099\$200 | |
| 1 Auxiliar com a diaria de 3\$460..... | Idem..... | 900\$360 | |
| 2 Auxiliares com a diaria de 3\$280..... | Idem..... | 2:400\$960 | |
| 1 Auxiliar com a diaria de 1\$970..... | Idem..... | 721\$020 | |
| INSTITUTO NEUROPATHOLOGICO | | | |
| 1 Inspector com a diaria de 6\$560..... | Idem..... | 2:400\$960 | |
| 1 Inspectora com a diaria de 6\$560..... | Idem..... | 2:400\$960 | |
| 1 Primeiro enfermeiro com a diaria de 2\$440..... | Idem..... | 893\$040 | |
| 1 Primeira enfermeira com a diaria de 2\$440..... | Idem..... | 893\$040 | |

| NATUREZA DA DESPEZA | LEGISLAÇÃO | | ORÇADA PARA 1920 Papel | VOTADA PARA 1919 Papel |
|--|---------------------------------------|----------------|------------------------------|------------------------------|
| 2 Segundos enfermeiros com a diaria de 2\$300... | Lei n. 3.674 de 7 de jan. de 1919... | 1:683\$600 | | |
| 2 Segundas enfermeiras com a diaria de 2\$300... | Idem..... | 1:683\$600 | | |
| 3 Guardas de primeira com a diaria de 1\$970.... | Idem..... | 2:163\$060 | | |
| PAVILHÃO DE MOLESTIAS NERVOSAS | | | | |
| 1 Enfermeiro-chefe com a diaria 4\$710..... | Idem..... | 1:723\$860 | | |
| 2 Segundos enfermeiros com a diaria de 2\$300... | Idem..... | 1:683\$600 | | |
| 1 Guarda com a diaria de 1\$610..... | Idem..... | 600\$240 | | |
| | | 247:569\$720 | 294:969\$720 | |
| MATERIAL | | | | |
| Auxilio de aluguel de casa para o pharmaceutico. | Lei n. 2.924 de 5 jan. de 1915..... | 1:800\$000 | | |
| Alimentação..... | | 638:084\$360 | | |
| Combustivel..... | | 42:298\$104 | | |
| Medicamentos, drogas, vasilhames e aparelhos, sendo 2:000\$ para medicamentos especiaes e aparelhos do Instituto de Neuropathologia. | | 107:633\$960 | | |
| Objectos de expediente, livros, almanak, jornacs e encadernações, sendo 1:000\$ para o Instituto de Neuropathologia..... | | 5:000\$000 | | |
| Lubrificantes, estôpa e sobresalentes para a usina electrica..... | | 4:000\$000 | | |
| Iluminação e força..... | | 24:232\$152 | | |
| Acquisição e concerto de moveis, instrumentos, utensilios e aparelhos, sendo 6:000\$ para o Instituto Neuropathologico e sua conservação technica..... | | 42:127\$000 | | |
| Conservação do predio e do material rodante.... | | 20:200\$000 | | |
| Fazendas, calçado, aviamentos, lavagem e engommado de roupa..... | | 169:000\$000 | | |
| Materia prima para as officinas..... | | 8:000\$000 | | |
| Instrumental cirurgico..... | | 4:000\$000 | | |
| Fumo e artigos para fumar, impressões, publicações e despezas miudas e eventuaes..... | | 8:200\$000 | | |
| Aluguel de aparelhos telephonicos..... | | 700\$000 | | |
| Para um gabinete anatomo-pathologico, bioterio, necropsias e gabinete photographico do hospital | | 10:000\$000 | | |
| Para um gabinete anatomo-pathologico e photographico do Instituto Neuropathologico..... | | 3:200\$000 | | |
| Para um gabinete de Psychologia Experimental e sua conservação technica..... | | 4:000\$000 | | |
| Taxa de esgoto..... | | 1:497\$298 | | |
| Consumo de agua..... | | 144\$000 | | |
| | | 1,094:116\$874 | 1,389:086\$894 | |
| COLONIA DE ALIENADOS | | | | |
| 1 Director com 6:800\$ de ord. e 3:400\$ de grat... | Idem..... | 10:200\$000 | | |
| 1 Administrador com 4:800\$ de ord. e 2:400\$ de grat..... | Idem..... | 7:200\$000 | | |
| 1 Pharmaceutico com 3:200\$ de ord. e 1:600\$ de grat..... | Idem..... | 4:800\$000 | | |
| 1 Primeiro escripturario, Idem..... | Idem..... | 4:800\$000 | | |
| 1 Segundo escripturario com 2:400\$ de ord. e 1:200\$ de grat..... | Idem..... | 3:600\$000 | | |
| | | 30:600\$000 | | |
| 1 Auxiliar da secretaria e um de pharmacia a 190\$ mensacs cada um..... | Lei n. 3.674 de 7 de jan. de 1919.... | 4:560\$000 | | |
| 1 Auxiliar do administrador a 200\$ mensaes.... | Idem..... | 2:400\$000 | | |
| 1 Enfermeiro a 160\$, um a 100\$, um a 95\$, um a 85\$ e tres a 80\$ mensacs..... | Idem..... | 8:160\$000 | | |
| 1 Guarda a 75\$, tres a 70\$ e dous a 60\$ mensaes. | Idem..... | 4:860\$000 | | |
| 1 Servento de secção a 50\$ mensacs..... | Idem..... | 600\$000 | | |
| 1 Porteiro a 25\$ mensacs..... | Idem..... | 300\$000 | | |
| 1 Roupeiro a 75\$ mensacs..... | Idem..... | 900\$000 | | |
| 1 Encarregado da lavanderia a 80\$ mensacs.... | Idem..... | 960\$000 | | |
| 1 Alfaiate a 125\$ e um a 80\$ mensaes..... | Idem..... | 2:460\$000 | | |
| 1 Cozinheiro a 125\$ e um a 110\$ mensaes..... | Idem..... | 2:820\$000 | | |
| 2 Ajudantes de cozinheiro, sendo um a 75\$, e um a 55\$ mensaes..... | Idem..... | 1:560\$000 | | |
| 1 Dispensciro a 140\$ mensaes..... | Idem..... | 1:680\$000 | | |
| 2 Copeiros, sendo um a 65\$ e um a 60\$ mensaes.. | Idem..... | 1:500\$000 | | |
| 1 Ajudante de copeiro a 50\$ mensaes..... | Idem..... | 600\$000 | | |

| NATUREZA DA DESPEZA | LEGISLAÇÃO | | ORÇADA PARA 1920 — Papel | VOTADA PARA 1919 — Papel |
|---|--------------------------------------|--------------|-----------------------------------|-----------------------------------|
| 1 Ferreiro a 170\$ mensaes..... | Idem..... | 2:040\$000 | | |
| 1 Carpinteiro a 125\$ mensaes..... | Idem..... | 1:500\$000 | | |
| 1 Pedreiro a 125\$ mensaes..... | Idem..... | 1:500\$000 | | |
| 1 Jardineiro a 80\$ mensaes..... | Idem..... | 960\$000 | | |
| 1 Hortelão a 85\$ e um ajudante a 35\$ mensaes.. | Idem..... | 1:440\$000 | | |
| 1 Chef. de culturas a 95\$ mensaes..... | Idem..... | 1:140\$000 | | |
| 1 Chefe de lavoura a 100\$ mensaes..... | Idem..... | 1:200\$000 | | |
| 1 Ajudante do chefe de culturas a 80\$ mensaes.. | Idem..... | 960\$000 | | |
| 5 Trabalhadores de lavoura, sendo um a 70\$, dois a 50\$ e dois a 45\$ mensaes..... | Idem..... | 3:120\$000 | | |
| 1 Carrreiro a 75\$ e um cocheiro a 85\$ mensaes... | Idem..... | 1:920\$000 | | |
| 1 Encarregado do estabulo e cocheira a 60\$ mensaes..... | Idem..... | 720\$000 | | |
| 1 Encarregado da creação a 75\$ mensaes..... | Idem..... | 900\$000 | | |
| 1 Encarregado dos escaletes a 45\$ mensaes..... | Idem..... | 540\$000 | | |
| 1 Encarregado da pocilga a 15\$ mensaes..... | Idem..... | 180\$000 | | |
| 1 Mestre de lancha e um machinista a 240\$ mensaes cada um..... | Idem..... | 5:760\$000 | | |
| 1 Foguista a 160\$ mensaes..... | Idem..... | 1:920\$000 | | |
| 3 Marinheiros, sendo um a 145\$, um a 140\$ e um a 135\$ mensaes..... | Idem..... | 5:040\$000 | | |
| | | 64:200\$000 | 94:800\$000 | |
| MATERIAL | | | | |
| Material para o laboratorio de pesquisas clinicas.. | | 1:500\$000 | | |
| Alimentação e dietas para 400 doentes e empregados subalternos, destacada a quantia de 4:282\$200 para ser distribuida mensalmente pela tripulação da lancha para alimentação, na razão de 1\$950 diários cada ração..... | Lei n. 3.674 de 7 de jan. de 1919... | 125:000\$000 | | |
| Medicamentos, drogas, vasilhames e aparelhos... | | 6:000\$000 | | |
| Objectos de expediente, livros, jornaes, revistas scientificas, encadernações e impressões..... | | 1:500\$000 | | |
| Acquisição e concerto de moveis, utensilios do material rodante e de officinas..... | | 3:000\$000 | | |
| Instrumentos de lavoura, ferragens, sementes, arvores, forragem e remonta de animaes..... | | 15:000\$000 | | |
| Fazendas, calçado, chapéos, aviamentos e material para a lavanderia..... | | 20:000\$000 | | |
| Limpeza, conservação e reparação dos predios..... | | 4:000\$000 | | |
| Iluminação..... | | 1:500\$000 | | |
| Fumos e artigos para fumar e despesas miudas e eventuaes..... | | 3:500\$000 | | |
| Combustivel, estopa e lubrificantes para a lavanderia, cozinha, officinas e material fluctuante, e bem assim concerto, custeio e aluguel do material fluctuante..... | | 30:000\$000 | | |
| Auxilios de aluguel de casas para o director 3:600\$, para o medico alienista ou assistente 2:400\$, para o pharmaceutico 1:200\$ e para o administrador 1:200\$, comtanto que as casas sejam visinhas da Colonia..... | | 8:400\$000 | | |
| Para fabricação de caixões funerarios..... | | 480\$000 | | |
| | | 219:880\$000 | 314:680\$000 | |
| COLONIA DE ALIENADAS | | | | |
| 1 Director com 6:800\$ de ord. e 3:400\$ de grat.... | Lei n. 2.924 de 5 de jan. de 1915... | 10:200\$000 | | |
| 1 Administrador com 4:800\$ de ord. e 2:400\$ de grat..... | Idem..... | 7:200\$000 | | |
| 1 Pharmaceutica com 3:200\$ de ord. e 1:600\$ de grat..... | Idem..... | 4:800\$000 | | |
| 1 Primeira escripturaria, idem..... | Idem..... | 4:800\$000 | | |
| 1 Segunda escripturaria com 2:400\$ de ord. e 1:200\$ de grat..... | Idem..... | 3:600\$000 | | |
| | | 30:600\$000 | | |
| 1 Encarregada do serviço tecnico de gynecologia a 450\$ mensaes de gratificação..... | Lei n. 3.674 de 7 de jan. de 1919... | 5:400\$000 | | |
| 2 Auxiliares de administração a 6\$600 diários..... | Idem..... | 4:818\$000 | | |
| 1 Auxiliar de pharmacia a 6\$600 idem..... | Idem..... | 2:400\$000 | | |
| 1 Conservador do laboratorio a 2\$ idem..... | Idem..... | 730\$000 | | |
| 1 Inspectora a 6\$600 idem..... | Idem..... | 2:400\$000 | | |
| 1 Porteira a 3\$700 idem..... | Idem..... | 1:380\$500 | | |
| 1 Correio a 6\$400 idem..... | Idem..... | 1:971\$000 | | |

| NATUREZA DA DESPEZA | LEGISLAÇÃO | | ORÇADA PARA 1920 — Papel | VOTADA PARA 1919 — Papel |
|--|--------------------------------------|--------------|-----------------------------------|-----------------------------------|
| 1 Primeira enfermeira a 3\$500 idem..... | Lei n. 3.674 de 7 de jan. de 1919. | 1:277\$500 | | |
| 2 Segundas enfermeiras a 2\$700 idem..... | Idem..... | 1:971\$000 | | |
| 1 Guarda a 2\$400 idem..... | Idem..... | 876\$000 | | |
| 2 Guardas a 2\$ idem..... | Idem..... | 1:460\$000 | | |
| 5 Guardas a 1\$900 idem..... | Idem..... | 3:467\$500 | | |
| 1 Mestre de officina de costura a 3\$ diários..... | Idem..... | 1:825\$000 | | |
| 1 Costureira a 2\$700 idem..... | Idem..... | 985\$500 | | |
| 2 Costureiras a 2\$400 idem..... | Idem..... | 1:752\$000 | | |
| 1 Roupeira a 4\$ idem..... | Idem..... | 1:460\$000 | | |
| 1 Ajudante de roupeira a 2\$400 idem..... | Idem..... | 876\$000 | | |
| 1 Despenseira a 4\$ idem..... | Idem..... | 1:460\$000 | | |
| 1 Encarregada da lavanderia a 3\$400 idem..... | Idem..... | 1:241\$000 | | |
| 3 Lavadeiras a 1\$400 idem..... | Idem..... | 1:533\$000 | | |
| 1 Cozinheiro chefe a 3\$400 idem..... | Idem..... | 1:241\$000 | | |
| 1 Ajudante de cozinha a 1\$700 idem..... | Idem..... | 620\$500 | | |
| 2 Copeiras a 1\$400 idem..... | Idem..... | 1:022\$000 | | |
| 1 Rondante a 2\$ idem..... | Idem..... | 730\$000 | | |
| 1 Lavrador a 2\$ idem..... | Idem..... | 730\$000 | | |
| 1 Jardineiro a 3\$400 idem..... | Idem..... | 1:241\$000 | | |
| 1 Ajudante do jardineiro a 1\$400 idem..... | Idem..... | 511\$000 | | |
| 1 Hortelão a 2\$ idem..... | Idem..... | 730\$000 | | |
| 1 Ajudante de hortelão a 1\$400 idem..... | Idem..... | 511\$000 | | |
| 1 Cocheiro a 2\$ idem..... | Idem..... | 730\$000 | | |
| 1 Pedreiro a 3\$400 idem..... | Idem..... | 1:241\$000 | | |
| 1 Carpinteiro e bombeiro a 6\$ idem..... | Idem..... | 2:190\$000 | | |
| 1 Foguista o 2\$ idem..... | Idem..... | 730\$000 | | |
| 2 Serventes a 1\$400 idem..... | Idem..... | 1:022\$000 | | |
| 21 Serventes a 1\$ idem..... | Idem..... | 7:665\$000 | | |
| 1 Serventê a \$300 idem..... | Idem..... | 182\$500 | | |
| | | 60:369\$000 | 00:969\$000 | |
| MATERIAL | | | | |
| Para o serviço de ambulatorio destinado a socorrer a população desamparada dos subúrbios..... | Lei n. 3.674 de 7 de jan. de 1919. | 100:000\$000 | | |
| Alimentação commum e dietetica para 500 doentes e 80 empregados..... | | 165:190\$000 | | |
| Medicamentos, drogas, vasilhame e aparelhos..... | | 10:000\$000 | | |
| Objectos de expediente, livros, almanaks, revistas scientificas, jornaes, encadernações e impressões..... | | 2:500\$000 | | |
| Acquisição e concerto de moveis e utensilios, do material para as officinas e do material rodante, forragem e remonta de animaes, instrumentos de lavoura, sementes, arvores e mudas..... | Lei n. 3.674 de 7 de jan. de 1919... | 30:000\$000 | | |
| Fazendas, calçado, agulhas e mais artigos de costura, aviamentos, material para lavagem e engomado de roupa..... | | 33:000\$000 | | |
| Limpeza, conservação e reparos dos predios..... | | 8:000\$000 | | |
| Combustivel, lubrificantes, estopa, etc, para cozinha, lavanderia e officinas, iluminação a gaz, luz e energia electricas..... | | 18:000\$000 | | |
| Fumo e artigos para fumar, aluguel de linhas telephonicas, despesas miudas e eventuaes..... | | 3:700\$000 | | |
| Fabricação de caixões funerarios (art. 88)..... | | 600\$000 | | |
| Instrumentos e material para o laboratorio chimico, bioterio e necroterio..... | | 3:000\$000 | | |
| Auxilios de aluguel de casas para o director 3:600\$, para o medico-alienista ou assistente 2:400\$, para o administrador 1:200\$ e para a pharmaceutica 1:200\$, contanto que as casas sejam visinhas da Colonia..... | | 8:400\$000 | | |
| | | 382:890\$000 | 473:359\$000 | |
| Para continuação das obras na Colonia de Alienados na Fazenda do Engenho Novo, em Jacarêpaguá..... | | 400:000\$000 | 2.745:725\$594 | 2.267:660\$174 |
| <p>A diferença de 478:056\$420 para mais provém de ter sido incluído mais 676\$420 para *attender ao pagamento de mais um dia do pessoal subalterno do Hospital Nacional por ser bissexto o anno de 1920, por se ter augmentado respectivamente de 40:980\$000 e 86:400\$000 os creditos</p> | | | | |

| NATUREZA DA DESPEZA | LEGISLAÇÃO | | ORÇADA PARA 1920 — Papel | VOTADA PARA 1919 — Papel |
|---|--|---|-----------------------------------|-----------------------------------|
| do material da Colonia da Ilha do Governador e da do Engenho de Dentro, de accôrdo com a despesa realizada em 1918, e de se ter restaurado o credito de 400:000\$000 para continuação das obras da nova Colonia em Jacarépaguá, suspensas ha varios exercicios, e onde estão empregadas, sujeitas á depreciação, vultuosas quantias dispendidas de accôrdo com os orçamnotos anteriores, e finalmente de se ter transferido para a verba 38, Subvenções — o credito de 20:000\$000 para auxilio ao Asylo de Alienados em Therezina no Piauhy. | | | | |
| 2 I | | | | |
| Directoria Geral de Saúde Publica | | | | |
| CAPITAL FEDERAL E ESTADO DO RIO DE JANEIRO | | | | |
| Repartição Central | | | | |
| PESSOAL | | | | |
| 1 Director geral com 12:000\$ de ord. e 6:000\$ de grat. 1 Secretario medico com 7:200\$ de ord. e 3:600\$ de grat. 1 Chefe de seccão com 5:666\$666 de ord. e 2:833\$334 de grat. 1 1º Official com 4:000\$ de ord. e 2:000\$ de grat. 1 2º Official com 3:200\$ de ord. e 1:600\$ de grat. 7 3º Officiaes a 2:800\$ de ord. e 1:400\$ de grat. 1 Archivista com 3:600\$ de ord. e 1:800\$ de grat. 1 Porteiro com 2:400\$ de ord. e 1:200\$ de grat. 4 Continuos a 1:600\$ de ord. e 800\$ de grat. | Decr. n. 1.151 de 5 de jan. de 1904 Idem. Decr. n. 1.151 de 5 de jan. de 1904. Idem. Idem. Idem. Idem. Idem. Idem. | 18:000\$000 10:800\$000 8:500\$000 6:000\$000 4:800\$000 29:400\$000 5:400\$000 3:600\$000 9:600\$000 | | |
| 1 Auxiliar de archivista a 3:600\$ de grat. 1 Escriptuario do archivo a 3:000\$ de grat. 1 Guarda do archivo a 1:800\$ de grat. 1 Encarregado da bibliotheca a 2:400\$ de grat. 1 Guarda da bibliotheca a 1:800\$ de grat. 3 Auxiliares de escripta a 2:160\$ de grat. 1 Encarregado do deposito a 1:800\$ de grat. 1 Estafeta a 1:440\$ de grat. 1 Encarregado do elevador a 1:080\$ de grat. 14 Serventes a 1:500\$ de salario annual. | Lei n. 2.924 de 5 de jan. de 1915... Idem. Idem. Idem. Idem. Idem. Idem. Idem. Idem. Idem e lei n. 3.454 de 6 de jan. de 1918 | 3:600\$000 3:000\$000 1:800\$000 2:400\$000 1:800\$000 6:480\$000 1:800\$000 1:440\$000 1:080\$000 21:000\$000 | | |
| SERVIÇO DE TERRA | | | | |
| PESSOAL | | | | |
| 10 Delegados de saúde a 7:200\$ de ord. e 3:600\$ de grat. 75 Inspectores sanitarios a 6:000\$ de ord. e 3:000\$ de grat. 10 Escriptuarios de delegacia a 1:760\$ de ord. e 880\$ de grat. 20 Auxiliares de escripta a 1:200\$ de ord. e 600\$ de grat. 20 Guardassanitarios a 1:440\$ de ord. e 720\$ de grat. 19 Encarregados do archivo a 960\$ de ord. e 480\$ de grat. 50 Guardas a 800\$ de ord. e 400\$ de grat. | Decr. n. 1.151 de 5 de jan. de 1904 Idem. Lei n. 3.089 de 8 de jan. de 1916... Idem. Idem. Idem. Idem. | 108:000\$000 675:000\$000 26:400\$000 36:000\$000 43:200\$000 14:400\$000 60:000\$000 | 44:400\$000 | 140:500\$000 |
| SECÇÃO DEMOGRAPHICA | | | | |
| PESSOAL | | | | |
| 1 Medico demographista com 6:400\$ de ord. e 3:200\$ de grat. 2 Medicos ajudantes a 4:800\$ de ord. e 2:400\$ de grat. 1 Cartographo com 4:000\$ de ord. e 2:000\$ de grat. 3 Auxiliares a 2:800\$ de ord. e 1:400\$ de grat. | Decr. n. 1.151 de 5 de jan. de 1904. Idem. Idem e n. 2.092 de 31 de dez. de 1.909, e lei n. 2.221 de 30 de dez. de 1909 Idem, idem. | 9:600\$000 14:400\$000 6:000\$000 12:600\$000 | | |
| | | 42:600\$000 | | |
| | | | 963:000\$000 | |

| NATUREZA DA DESPEZA | LEGISLAÇÃO | | ORÇADA PARA 1920 — Papel | VOTADA PARA 1919 — Papel |
|---|---|--|-----------------------------------|-----------------------------------|
| 2 Auxiliares de escripta a 3:000\$ de grat 1 Estafeta a 1:800\$ de grat..... 2 Serventes a 1:500\$ de salario annual..... | Lei n. 2.924 de 5 de jan. de 1915.. Idem..... Idem e lei n.3.454 de 6 de jan. de 1918 | 6:000\$000 1:800\$000 3:000\$000 | | |
| FISCALIZAÇÃO DAS PHARMACIAS | | | 10:800\$000 | 53:400\$000 |
| PESSOAL | | | | |
| 4 Inspectores de pharmacias a 4:000\$ de ord. e 2:000\$ de grat..... Para diarias de alimentação e transporte dos inspectores de pharmacias á razão de 5\$ para cada um..... | Decr. n. 1.151 de 5 de jan. de 1904.. | 24:000\$000 7:320\$000 | | |
| ENGENHARIA SANITARIA | | | | 31:320\$000 |
| PESSOAL | | | | |
| 1 Consultor tecnico (engenheiro) com 6:400\$ de ord. e 3:200\$ de grat..... 1 Auxiliar tecnico (engenheiro) com 5:600\$ de ord. e 2:800\$ de grat..... 2 Conductores de serviço com 2:400\$ de ord. e 1:300\$ de grat..... 1 Desenhista com 2:400\$ de ord. e 1:200\$ de grat..... | Decr. n.10.821 de 18 de março de 1914 Idem..... Idem..... Idem..... | 9:600\$000 8:400\$000 7:200\$000 3:600\$000 | | |
| MATERIAL | | | 28:800\$000 | 32:700\$000 |
| 1 Auxiliar de escripta a 2:400\$ de grat..... 1 Servente a 1:500\$ de salario annual..... | | 2:400\$000 1:500\$000 | | |
| MATERIAL | | | 3:900\$000 | |
| Livros, jornaes, impressões, publicações, objectos de expediente, inclusive a contribuição annual de 240\$ para o « Bureau Internacional de Tuberculose »..... | Idem e lei n. 1.316, de 31 de dez. de 1904, e decreto n. 10.821, de 18 de março de 1914 | 25:000\$000 4:000\$000 30:000\$000 | | |
| Custeio do automovel do director geral..... | Idem..... | 4:000\$000 | | |
| Aluguel de casa para as delegacias de saúde..... | Idem..... | 30:000\$000 | | |
| Moveis, material, concertos, installações, assignaturas de aparelhos telephonicos e eventuaes para o serviço geral..... | | 74:400\$000 | | |
| Para gratificação do pessoal de accôrdo com o regulamento da Directoria Geral de Saúde Publica..... | | 8:000\$000 | | |
| Aluguel de casa para o porteiro..... | | 600\$000 | | |
| INSPECTORIA DOS SERVIÇOS DE PROPHYLAXIA | | | 142:000\$000 | 1.362:920\$000 |
| PESSOAL | | | | |
| 1 Inspector (medico) com 9:600\$ de ord. e 4:800\$ de grat..... | Lei n. 2.738 de 4 de jan. de 1913.. | 14:400\$000 | | |
| 1 Administrador com 5:600\$ de ord. e 2:800\$ de grat..... | Idem..... | 8:400\$000 | | |
| 2 Ajudantes do administrador a 4:800\$ de ord. e 2:400\$ de grat..... | Idem..... | 14:400\$000 | | |
| 2 Primeiros escripturarios a 3:200\$ de ord. e 1:600\$ de grat..... | Idem..... | 9:600\$000 | | |
| 2 Segundos escripturarios a 2:400\$ de ord. e 1:200\$ de grat..... | Idem..... | 7:200\$000 | | |
| 16 Auxiliares de escripta de zonas a 2:000\$ de ord. e 1:000\$ de grat..... | Lei n. 3.674 de 7 de jan. de 1919... | 48:000\$000 | | |
| 6 Auxiliares de escripta a 1:600\$ de ord. e 800\$ de grat..... | Lei n. 2.738 de 4 de jan. de 1913... | 14:400\$000 | | |
| 2 Ajudantes do almoxarife a 2:400\$ de ord. e 1:200\$ de grat..... | Idem..... | 7:200\$000 | | |
| 4 Encarregados de secção a 3:600\$ de ord. e 1:200\$ de grat..... | Idem e lei n. 3.674 de 7 de jan. de 1919 | 19:200\$000 | | |
| 8 Chefes de turmas a 2:400\$ de ord. e 1:200\$ de grat..... | Idem..... | 28:800\$000 | | |

| NATUREZA DA DESPEZA | LEGISLAÇÃO | | ORÇADA PARA 1920 — Papel | VOTADA PARA 1919 — Papel |
|---|---|----------------|-----------------------------------|-----------------------------------|
| 2 Distribuidores de serviço a 2:400\$ de ord. e 1:200\$ de grat..... | Lei n. 3.089 de 8 de jan. de 1916. | 7:200\$000 | | |
| 2 Porteiros a 1:600\$ de ord. e 800\$ de grat..... | Idem..... | 4:800\$000 | | |
| 2 Continuós a 1:200\$ de ord. e 600\$ de grat..... | Idem..... | 3:600\$000 | | |
| 4 Machinistas a 2:880\$ de ord. e 1:440\$ de grat..... | Art. 21 da lei n. 3.454 de 6 de jan. de 1918 e lei u. 3.674 de 7 de jan. de 1919..... | 17:280\$000 | | |
| Gratificação a dois distribuidores de serviço, na razão de 100\$ mensaes a cada um..... | Lei n. 3.674 de 7 de jan. de 1919 | 2:400\$000 | 206:880\$000 | |
| 15 Desinfectadores de 1ª classe a 2:400\$..... | Lei n. 3.454 de 6 de jan. de 1918. | 36:000\$000 | | |
| 15 Guardas de 1ª classe a 2:400\$..... | | 36:000\$000 | | |
| 20 Desinfectadores de 2ª classe a 2:160\$..... | | 43:200\$000 | | |
| 85 Guardas de 2ª classe a 2:160\$..... | | 183:600\$000 | | |
| 100 Desinfectadores de 3ª classe a 1:620\$..... | | 162:000\$000 | | |
| 4 Escripturarios de zona a 3:600\$..... | | 14:400\$000 | | |
| 1 Escripturario do almoxarifado a 3:000\$..... | | 3:000\$000 | | |
| 1 Guarda do museu de hygiene a 3:000\$..... | Lei n. 3.454 de 6 de jan. de 1918. | 3:000\$000 | | |
| 1 Encarregado do deposito a 3:600\$..... | | 3:600\$000 | | |
| 1 Ajudante do deposito a 1:500\$..... | | 1:500\$000 | | |
| 3 Escreventes do obituario a 3:000\$..... | Lei n. 3.674 de 7 de jan. de 1919.. | 9:000\$000 | | |
| 2 Feitores de cocheira a 3:000\$..... | | 6:000\$000 | | |
| 4 Ajudantes de feitores a 2:160\$..... | | 8:640\$000 | | |
| 12 Cocheiros de 1ª classe a 1:620\$..... | | 19:440\$000 | | |
| 30 Ditos de 2ª classe a 1:512\$..... | | 45:360\$000 | | |
| 22 Moços de cavallariça a 1:200\$..... | | 26:400\$000 | | |
| 6 Carroceiros a 1:200\$..... | | 7:200\$000 | | |
| 1 Tosador a 1:800\$..... | | 1:800\$000 | | |
| 700 Serventes desinfectadores a 1:620\$..... | Lei n. 3.674 de 7 de jan. de 1919.. | 1.134:000\$000 | | |
| 1 Guarda-portão a 1:800\$..... | | 1:800\$000 | | |
| 1 Vigia a 1:800\$..... | | 1:800\$000 | | |
| 1 Carpinteiro a 8\$000 diarios..... | | 2:928\$000 | | |
| 7 Ditos a 6\$300 idem..... | | 16:633\$000 | | |
| 2 Ajudantes a 5\$000 idem..... | | 3:660\$000 | | |
| 4 Aprendizes a 1\$500 idem..... | | 2:196\$000 | | |
| 1 Ferreiro a 6\$300 idem..... | | 2:379\$000 | | |
| 1 Ajudante a 5\$000 idem..... | | 1:830\$000 | | |
| 1 Pintor a 6\$500 idem..... | | 2:379\$000 | | |
| 1 Ajudante a 4\$000 idem..... | | 1:464\$000 | | |
| 1 Aprendiz a 1\$500 idem..... | | 549\$000 | | |
| 1 Bombeiro a 6\$300 idem..... | | 2:379\$000 | | |
| 1 Dito a 6\$000 idem..... | | 2:196\$000 | | |
| 1 Dito a 5\$000 idem..... | | 1:830\$000 | | |
| 1 Correeiro a 8\$000 idem..... | | 2:928\$000 | | |
| 1 Dito ferrador a 6\$000 idem..... | | 2:196\$000 | | |
| 3 Correeiros a 5\$000 idem..... | | 5:490\$000 | | |
| 1 Ajudante a 1\$500 idem..... | | 549\$000 | | |
| 1 Pedreiro a 8\$000 idem..... | | 2:928\$000 | | |
| 3 Ditos a 6\$000 idem..... | | 6:588\$000 | | |
| 12 Foguistas a 7\$000 idem..... | Lei n. 3.674 de 7 de jan. de 1919.. | 30:744\$000 | | |
| 1 Mechanico a 14\$000 idem..... | | 5:124\$000 | | |
| 1 Ajudante a 5\$000 idem..... | | 1:830\$000 | | |
| 1 Torneiro a 6\$000 idem..... | | 2:196\$000 | | |
| 1 Limador a 6\$300 idem..... | | 2:379\$000 | | |
| 1 Electricista a 6\$000 idem..... | | 2:196\$000 | | |
| 1 Ajudante a 5\$000 idem..... | | 1:830\$000 | | |
| 2 Motoristas a 10\$000 idem..... | | 7:320\$000 | | |
| 12 Ditos a 7\$000 idem..... | | 30:744\$000 | 1.893:225\$000 | |
| MATERIAL | | | | |
| Conservação e aquisição de material para o serviço, inclusive o material rodante, desinfectantes, aquisição, sustento e ferragens de animaes, combustivel, lubrificantes, iluminação, assignaturas de telephones, expediente, asseio e eventuaes..... | Lei n. 3.674 de 7 de jan. de 1919. | 247:600\$000 | | |
| Gusteio de automoveis, automoveis-caminhões, ambulancias, aparelhos de Clayton, gazolina, lubrificantes, concertos e aquisição de pneumaticos e accessorios..... | | 80:000\$000 | | |
| | | 327:600\$000 | 2.427:705\$000 | |

| NATUREZA DA DESPEZA | LEGISLAÇÃO | | ORÇADA | VOTADA |
|--|--------------------------------------|-------------|-------------|-----------|
| | | | PARA 1920 | PARA 1919 |
| | | | Papel | Papel |
| LABORATORIO BACTERIOLOGICO | | | | |
| PESSOAL | | | | |
| 1 Chefe do laboratorio com 6:400\$ de ord. e 3:200\$ de grat..... | Lei n. 2.924 de 5 de jan. de 1913. | 9:600\$000 | | |
| 4 Assistentes a 4:000\$ de ord. e 2:000\$ de grat.... | Idem..... | 24:000\$000 | | |
| 1 Escripturario-archivista com 2:400\$ de ord. e 1:200\$ de grat..... | Idem..... | 3:600\$000 | | |
| | | 37:200\$000 | | |
| 2 Auxiliares de escripta a 1:800\$ de grat..... | | 3:600\$000 | | |
| 4 Serventes a 1:500\$ de salario annual..... | | 6:000\$000 | | |
| | | 9:600\$000 | | |
| MATERIAL | | | | |
| Livros, objectos de expediente, instrumentos, aparelhos e materiaes, bioterio, assignaturas de telephones, asseio e eventuaes..... | | 16:000\$000 | | |
| | | | 62:800\$000 | |
| LAZARETO DA ILHA GRANDE | | | | |
| PESSOAL | | | | |
| 1 Director, grat..... | Decr. n. 1.151 de 5 de jan. de 1904. | 3:600\$000 | | |
| 1 Pharmaceutico com 3:600\$ de ord. e 1:800\$ de grat..... | Idem..... | 5:400\$000 | | |
| 1 Almoxarife, idem..... | Idem..... | 5:400\$000 | | |
| 1 Escripturario com 3:000\$ de ord. e 1:500\$ de grat..... | Idem..... | 4:500\$000 | | |
| 1 Porteiro com 2:000\$ de ord. e 1:000\$ de grat.... | | 3:000\$000 | | |
| | | 21:900\$000 | | |
| 1 Machinista com 1:845\$350 de grat..... | | 1:845\$350 | | |
| 2 Desinfectadores a 1:845\$325 de grat..... | | 3:690\$650 | | |
| 1 Cozinheiro com 1:392\$ de grat..... | | 1:392\$000 | | |
| 1 Guarda com 1:392\$ de grat..... | | 1:392\$000 | | |
| 8 Serventes a 960\$ de salario..... | | 7:680\$000 | | |
| | | 16:000\$000 | | |
| MATERIAL | | | | |
| Medicamentos e dietas..... | | 1:000\$000 | | |
| Objectos de expediente, illuminação e despezas eventuaes..... | | 2:400\$000 | | |
| | | 3:400\$000 | 41:300\$000 | |
| HOSPITAL PAULA CANDIDO | | | | |
| PESSOAL | | | | |
| 1 Director com 6:533\$333 de ord. e 3:266\$667 de grat..... | Decr. n. 1.151 de 5 de jan. de 1904. | 9:800\$000 | | |
| 1 Vice-director com 4:800\$ de ord. e 2:400\$ de grat..... | Idem..... | 7:200\$000 | | |
| 2 Medicos a 4:000\$ de ord. e 2:000\$ de grat..... | Idem..... | 12:000\$000 | | |
| 1 Pharmaceutico com 3:200\$ de ord. e 1:600\$ de grat..... | Idem..... | 4:800\$000 | | |
| 1 Almoxarife, idem..... | Idem..... | 4:800\$000 | | |
| 1 Escrivão com 2:800\$ de ord. e 1:400\$ de grat.... | Idem..... | 4:200\$000 | | |
| 1 Porteiro com 1:600\$ de ord. e 800\$ de grat..... | Idem..... | 2:400\$000 | | |
| 1 Agente de compras, idem..... | Idem..... | 2:400\$000 | | |
| | | 47:600\$000 | | |
| 1 Auxiliar de escripta a 180\$..... | Lei n. 3.074 de 7 de jan. de 1919.. | 2:160\$000 | | |
| 1 Auxiliar de pharmacia a 120\$..... | Idem..... | 1:440\$000 | | |
| 2 Internos a 75\$..... | Idem..... | 1:500\$000 | | |
| 1 Machinista a 200\$..... | Idem..... | 2:400\$000 | | |
| 1 Enfermeiro-mór a 150\$..... | Idem..... | 1:800\$000 | | |
| 1 Enfermeiro de 1ª classe a 130\$..... | Idem..... | 1:560\$000 | | |
| 4 Enfermeiros de 2ª classe a 120\$..... | Idem..... | 5:760\$000 | | |
| 1 Cozinheiro a 140\$..... | Idem..... | 1:680\$000 | | |
| 1 Ajudante do cozinheiro a 120\$..... | Idem..... | 1:440\$000 | | |

| NATUREZA DA DESPEZA | LEGISLAÇÃO | | ORÇADA PARA 1920 Papel | VOTADA PARA 1919 Papel |
|--|-------------------------------------|-------------|------------------------------|------------------------------|
| 1 Auxiliar de cozinha a 105\$..... | Lei n. 3.674 de 7 de jan. de 1919 | 1:260\$000 | | |
| 1 Guarda a 115\$..... | Idem..... | 1:380\$000 | | |
| 1 Carpinteiro a 110\$..... | Idem..... | 1:300\$000 | | |
| 1 Peleireiro a 110\$..... | Idem..... | 1:320\$000 | | |
| 3 Lavadeiras a 85\$..... | Idem..... | 3:060\$000 | | |
| 1 Foguista a 100\$..... | Idem..... | 1:200\$000 | | |
| 1 Despenheiro a 90\$..... | Idem..... | 1:080\$000 | | |
| 1 Jardineiro a 90\$..... | Idem..... | 1:080\$000 | | |
| 1 Roupel a a 90\$..... | Idem..... | 1:080\$000 | | |
| 2 Remoedores a 90\$..... | Idem..... | 2:160\$000 | | |
| 5 Serente de 1ª classe a 90\$..... | Idem..... | 5:400\$000 | | |
| 10 Serventes de 2ª classe a 75\$..... | Idem..... | 9:000\$000 | | |
| 19 Serventes de 3ª classe a 60\$..... | Idem..... | 7:200\$000 | | |
| | | 56:580\$000 | 104:180\$000 | |
| MATERIAL | | | | |
| Alimentação do pessoal..... | Lei n. 3.674 de 7 de jan. de 1919. | 28:470\$000 | | |
| Dietas para 80 doentes..... | | 35:040\$000 | | |
| Provisões de pharmacia..... | | 26:280\$000 | | |
| Material clinico..... | | 5:840\$000 | | |
| Iluminação..... | | 4:672\$000 | | |
| Roupa, moveis e utensilios diversos..... | | 7:300\$000 | | |
| Combustivel e lubrificantes..... | | 5:840\$000 | | |
| Conservação do material..... | | 8:760\$000 | | |
| Expediente..... | | 2:628\$000 | | |
| Consumo d'agua..... | | 600\$000 | | |
| Sustento dos muares..... | | 1:138\$800 | | |
| Telephone e eventuaes..... | | 2:131\$600 | 128:700\$400 | |
| | | | 232:880\$400 | |
| HOSPITAL DE S. SEBASTIÃO | | | | |
| PESSOAL | | | | |
| 1 Director com 6:533\$333 de ord. e 3:266\$667 de grat..... | Decr. n. 1.151 de 5 de jan. de 1904 | 9:800\$000 | | |
| 1 Vice-director com 4:800\$ de ord. e 2:400\$ de grat..... | Idem..... | 7:200\$000 | | |
| 3 Medicos a 4:000\$ de ord. e 2:000\$ de grat.... | Idem..... | 18:000\$000 | | |
| 3 Alumnos internos a 800\$ de ord. e 400\$ de grat..... | Idem..... | 3:600\$000 | | |
| 1 Pharmaceutico com 3:200\$ de ord. e 1:600\$ de grat..... | Idem..... | 4:800\$000 | | |
| 1 Auxiliar de pharmacia com 2:000\$ de ord. e 1:000\$ de grat..... | Idem..... | 3:000\$000 | | |
| 1 Almozarife com 3:200\$ de ord. e 1:600\$ de grat..... | Idem..... | 4:800\$000 | | |
| 1 Escrivão com 2:800\$ de ord. e 1:400\$ de grat..... | Idem..... | 4:200\$000 | | |
| 1 Porteiro com 1:600\$ de ord. e 800\$ de grat..... | Idem..... | 2:400\$000 | | |
| | | 57:800\$000 | | |
| 2 Auxiliares de escripta de 1ª classe a 200\$..... | Lei n. 3.674 de 7 de jan. de 1919 | 4:800\$000 | | |
| 2 Auxiliares de escripta de 2ª classe a 160\$..... | Idem..... | 3:840\$000 | | |
| 1 Auxiliar de pharmacia de 1ª classe a 130\$..... | Idem..... | 1:560\$000 | | |
| 2 Auxiliares de pharmacia de 2ª classe a 75\$..... | Idem..... | 1:800\$000 | | |
| 1 Auxilia de almozarifado a 110\$..... | Idem..... | 1:320\$000 | | |
| 1 Roupel a a 140\$..... | Idem..... | 1:680\$000 | | |
| 1 Machinista a 200\$..... | Idem..... | 2:400\$000 | | |
| 1 Foguista a 100\$..... | Idem..... | 1:200\$000 | | |
| 2 Lavadeiras a 100\$..... | Idem..... | 2:400\$000 | | |
| 1 Fogueira a 120\$..... | Idem..... | 1:440\$000 | | |
| 1 Jardineiro a 110\$..... | Idem..... | 1:320\$000 | | |
| 1 Cecheiro a 110\$..... | Idem..... | 1:320\$000 | | |
| 1 Coleteiro a 130\$..... | Idem..... | 1:560\$000 | | |
| 1 Ajudante de cozinha a 120\$..... | Idem..... | 1:440\$000 | | |
| 1 Carpinteiro a 100\$..... | Idem..... | 1:200\$000 | | |
| 1 Despenheiro a 130\$..... | Idem..... | 1:560\$000 | | |
| 1 Electricista a 130\$..... | Idem..... | 1:560\$000 | | |
| 1 Coleteiro a 90\$..... | Idem..... | 1:080\$000 | | |
| 1 Pedreiro a 90\$..... | Idem..... | 1:080\$000 | | |
| 1 Ajudante de porteiro a 90\$..... | Idem..... | 1:080\$000 | | |

| NATUREZA DA DESPEZA | LEGISLAÇÃO | | ORÇADA PARA 1920 Papel | VOTADA PARA 1919 Papel |
|---|---|--------------|------------------------------|------------------------------|
| 1 Telephonista a 130\$..... | Lei u. 3.232 de 5 de jan. de 1917 | 1:580\$000 | | |
| 1 Enca. regado do necroterio a 120\$..... | Idem..... | 1:440\$000 | | |
| 1 Enfermeiro-mór a 160\$..... | Idem..... | 1:920\$000 | | |
| 3 Enfermeiros de 1ª classe a 140\$..... | Idem..... | 5:040\$000 | | |
| 3 Enfermeiros de 2ª classe a 130\$..... | Idem..... | 4:680\$000 | | |
| 3 Ajudantes de enfermeiros a 100\$..... | Idem..... | 3:600\$000 | | |
| 22 Serventes de 1ª classe a 85\$..... | Idem..... | 22:440\$000 | | |
| 22 Serventes de 2ª classe a 65\$..... | Idem..... | 17:160\$000 | | |
| 15 Serventes de 3ª classe a 55\$..... | Idem..... | 9:900\$000 | | |
| 10 Serventes de 4ª classe a 45\$..... | Idem..... | 5:400\$000 | | |
| 6 Serventes de 5ª classe a 40\$..... | Idem..... | 2:880\$000 | | |
| 6 Alunos internos a 60\$..... | Idem..... | 4:320\$000 | | |
| | | 115:980\$000 | 173:780\$000 | |
| MATERIAL | | | | |
| Dietas para 300 doentes..... | | 120:450\$000 | | |
| Provisões de pharmacia..... | | 98:550\$000 | | |
| Alimentação do pessoal..... | | 64:057\$500 | | |
| Material clinico..... | | 21:900\$000 | | |
| Conservação do material..... | | 27:375\$500 | | |
| Iluminação..... | | 19:710\$000 | | |
| Roupas e utensilios de enfermarias..... | | 21:900\$000 | | |
| Combustivel e lubrificantes..... | | 19:710\$000 | | |
| Expediente..... | | 9:855\$000 | | |
| Movéis..... | | 2:190\$000 | | |
| Eventuaes e assignaturas de telephones..... | | 8:062\$000 | | |
| Sustento, forragem e ferragem de animaes..... | | 4:500\$000 | | |
| | | 448:260\$000 | 592:040\$000 | 4.719:645\$400 |
| Serviços de policia sanitaria e de prophylaxia dos portos da Republica | | | | |
| RIO DE JANEIRO | | | | |
| PROPHYLAXIA DO PORTO | | | | |
| PESSOAL | | | | |
| 1 Inspector com 7:200\$ de ord. e 3:600\$ de grat..... | Decr. n. 9.157 de 29 de nov. de 1911 e lei n. 2.544 de 4 de jan. de 1912..... | 10:800\$000 | | |
| 1 Mestre do navio de desinfecção com 2:400\$ de ord. e 1:200\$ de grat..... | Idem e lei n. 3.089 de 8 de jan. de 1916 e n.3.454 de 6 de jan. de 1918 | 3:600\$000 | | |
| 1 Machinista com 2:400\$ de ord. e 1:200\$ de grat..... | Idem..... | 3:600\$000 | | |
| 2 Foguistas a 2:160\$, ord. 1:440\$ e grat. 720\$... | Idem..... | 4:320\$000 | | |
| 6 Marinheiros a 5\$ diarios..... | Idem..... | 10:980\$000 | | |
| 1 Chefe de desinfecção, grat..... | Idem..... | 2:600\$000 | | |
| 3 Desinfectadores, grat..... | Idem..... | 6:960\$000 | | |
| | | 32:060\$000 | 42:860\$000 | |
| PESSOAL DO NAVIO DE DESINFECÇÃO « REPUBLICA » | | | | |
| 1 Mestre de navio com 2:640\$ de ord. e 1:320\$ de grat..... | Lei n. 3.454 de 6 de jan. de 1918. | 3:960\$000 | | |
| 1 Machinista com 2:640\$ de ord. e 1:320\$ de grat..... | | 3:960\$000 | | |
| 2 Foguistas a 2:320\$, ord. 1:680\$ e grat. 840\$... | | 5:040\$000 | | |
| 4 Marinheiros a 5\$200 diarios..... | | 7:612\$800 | | |
| 1 Motorista a 3:600\$, ord. 2:400\$ e grat. 1:200\$... | | 3:600\$000 | 24:172\$800 | |
| | | | 67:032\$800 | |
| POLICIA SANITARIA DO PORTO | | | | |
| PESSOAL | | | | |
| 7 Inspectores de saúde, a 6:400\$ de ord. e 3:200\$ de grat..... | Decr. n. 9.157 de 29 de nov. de 1911 e lei n. 2.544 de 4 de jan. de 1912 e lei n. 3.454 de 6 de jan. de 1918..... | 67:200\$000 | | |
| 4 Medicos auxiliares a 4:800\$ de ord. e 2:400\$ de grat..... | Idem..... | 28:800\$000 | | |
| 1 Encarregado do material fluctuante com 4:000\$ de ord. e 2:000\$ de grat..... | Idem..... | 6:000\$000 | | |

| NATUREZA DA DESPEZA | LEGISLAÇÃO | | ORÇADA PARA 1920 — Papel | VOTADA PARA 1919 — Papel |
|--|---|--------------|-----------------------------------|-----------------------------------|
| 1 Interprete com 2:800\$ de ord. e 1:400\$ de grat. | Decr. n. 9.157 de 29 de nov. de 1911 e lei n. 2.544 de 4 de jan. de 1912 e lei n. 3.454 de 6 de jan. de 1918..... | 4:200\$000 | | |
| 3 Guardas sanitarios com 1:600\$ de ord. e 800\$ de grat..... | Idem | 7:200\$000 | | |
| 5 Mestres de lancha com 3:240\$, ord. 2:160\$ e grat 1:080\$..... | Idem | 16:200\$000 | | |
| 5 Machinistas, idem, ord. 2:160\$ e grat. 1:080\$... | Idem | 16:200\$000 | | |
| 8 Foguistas, a 2:160\$, ord. 1:440\$ e grat. 720\$... | Idem | 17:280\$000 | | |
| 25 Marinheiros a 5\$ diarios..... | Idem | 45:750\$000 | | |
| 1 Servente, grat..... | Idem | 1:700\$000 | | |
| Para diarias ao interprete (leis ns. 1.617 de 30 de dez. de 1906 e 1.841 de 31 de dez. de 1907 e decreto n. 10.821 de 18 de março de 1914). | Idem | 1:830\$000 | | |
| Para gratificação pela visita aos navios entrados à noite, no porto do Rio de Janeiro, sendo ao medico ajudante 50\$ por noite, ao patrão 4\$, ao machinista 4\$, 2 foguistas a 3\$ cada um, 3 marinheiros e 1 continuo a 2\$ cada um e ao guarda sanitario 5\$..... | Idem | 28:182\$000 | 240:542\$000 | |
| MATERIAL | | | | |
| Aluguel de casa para a inspectoría do porto..... | | 3:600\$000 | | |
| Expediente, desinfectantes e respectivos utensilios, aquisição, concerto, combustivel, lubrificante, apresios e demais artigos de custeio dos vapores, lanchas e escaleres da Capital Federal e do Estado do Rio de Janeiro..... | | 80:000\$000 | | |
| ESTADOS | | | | |
| PORTOS DE 1ª CLASSE | | | | |
| <i>Manãos, Belém, Recife, S. Salvador, Santos e Rio Grande do Sul</i> | | | | |
| PESSOAL | | | | |
| 6 Inspectores de saúde a 4:800\$ de ord. e 2:400\$ de grat..... | Lei n. 2.738 de 4 de jan. de 1913.. | 43:200\$000 | | |
| 12 Ajudantes a 3:200\$ de ord. e 1:600\$ de grat.. | Idem | 57:600\$000 | | |
| 6 Secretarios a 2:400\$ de ord. e 1:200\$ de grat.. | Idem | 21:600\$000 | | |
| 6 Escripturarios-archivistas a 1:600\$ de ord. e 800\$ de grat..... | Idem | 14:400\$000 | | |
| 18 Guardas sanitarios a 1:000\$ de ord. e 500\$ de grat..... | Idem | 27:000\$000 | | |
| | | 163:800\$000 | | |
| 12 Mestres de lanchas a 8\$ diarios..... | Idem | 35:136\$000 | | |
| 12 Machinistas idem..... | Idem | 35:136\$000 | | |
| 8 Foguistas a 5\$ diarios..... | Idem | 14:640\$000 | | |
| 48 Marinheiros idem..... | Idem | 87:840\$000 | | |
| 12 Desinfetadores, grat. de 1:800\$..... | Idem | 21:600\$000 | | |
| | | 194:352\$000 | 358:152\$000 | |
| PORTOS DE 2ª CLASSE | | | | |
| <i>S. Luiz, Fortaleza, Victoria, Paranaguá e Corumbá</i> | | | | |
| PESSOAL | | | | |
| 5 Inspectores de saúde a 3:600\$ de ord. e 1:800\$ de grat..... | Lei n. 2.738 de 4 de jan. de 1913. | 27:000\$000 | | |
| 5 Ajudantes a 2:400\$ de ord. e 1:200\$ de grat.. | Idem | 18:000\$000 | | |
| 5 Escripturarios-archivistas a 1:600\$ de ord. e 800\$ de grat..... | Idem | 12:000\$000 | | |
| 10 Guardas sanitarios a 960\$ de ord. e 480\$ de grat..... | Idem | 14:400\$000 | | |
| | | 71:400\$000 | | |

| NATUREZA DA DESPEZA | LEGISLAÇÃO | | ORÇADA PARA 1920 | VOTADA PARA 1919 |
|--|---|--------------|---------------------|---------------------|
| | | | Papel | Papel |
| 5 Mestres de lanchas a 7% diários..... | Lei n. 2.798 de 4 de jan. de 1913. | 12:810\$000 | | |
| 5 Machinistas idem..... | Idem..... | 12:810\$000 | | |
| 2 Foguistas a 4% diários..... | Idem..... | 2:928\$000 | | |
| 20 Marinheiros, idem..... | Idem..... | 29:280\$000 | | |
| | | 57:828\$000 | 129:228\$000 | |
| PORTOS DE 3ª CLASSE | | | | |
| <i>Amarração, Natal, Cabedello, Maceió, Aracaju e Florianópolis</i> | | | | |
| PESSOAL | | | | |
| 6 Inspectores de saúde, a 3:200% de ord. e 1:600% de grat..... | Decr. n. 9.157 de 29 de nov. de 1911, lei n. 2.544 de 4 de jan. de 1912. | 28:800\$000 | | |
| 6 Ajudantes, a 2:000% de ord. e 1:000% de grat.. | Idem..... | 18:000\$000 | | |
| 6 Escripturários-archivistas, a 1:600% de ord. e 800% de grat..... | Idem..... | 14:400\$000 | | |
| 12 Guardas sanitarios, a 800% de ord. e 400% de grat. | Idem..... | 14:400\$000 | | |
| | | 75:600\$000 | | |
| 6 Mestres de lanchas, a 7% diários..... | Idem..... | 15:372\$000 | | |
| 6 Machinistas, idem..... | Idem..... | 15:372\$000 | | |
| 3 Foguistas, a 4% diários..... | Idem..... | 4:392\$000 | | |
| 24 Marinheiros, a 3% diários..... | Idem..... | 26:352\$000 | | |
| | | 61:488\$000 | 137:088\$000 | |
| PORTOS DE 4ª CLASSE | | | | |
| <i>Itajahy e S. Francisco</i> | | | | |
| PESSOAL | | | | |
| 2 Inspectores de saúde, a 2:400% de ord. e 1:200% de grat..... | Decr. n. 9.157 de 29 de nov. de 1911, lei n. 2.544 de 4 de jan. de 1912 | 7:200\$000 | | |
| 2 Guardas sanitarios, a 660% de ord. e 330% de grat. | Idem..... | 1:980\$000 | | |
| | | 9:180\$000 | | |
| 2 Machinistas, a 5% diários..... | Idem..... | 3:660\$000 | | |
| 2 Patrões, a 4% diários..... | Idem..... | 2:928\$000 | | |
| 2 Marinheiros, a 3% diários..... | Idem..... | 2:196\$000 | | |
| | | 8:784\$000 | 17:964\$000 | |
| Para pagamento de 1 foguista e um desinfetador das inspectorias de saúde dos portos de 2ª classe dos Estados, que, apesar de suprimidos os logares pela lei orçamentaria de 1918, não puderam ser dispensados por contarem mais de 10 annos de serviço, ficando addidos nos termos do artigo 177 do orçamento de 1918... | Lei n. 3.674 de 7 de jan. de 1919... | 3:264\$000 | | |
| Para completar a diferença de diarias e vencimentos, na parte que se refere aos marinheiros, remadores, foguistas, mestres a machinistas... | Lei n. 3.674 de 7 de jan. de 1919 e decreto n. 3.711 de 11 de jan. de 1919. | 130:235\$335 | | |
| | | | 133:499\$335 | |
| MATERIAL | | | | |
| Para aquisição do predio, séde da inspectorla do porto de Cabedello..... | | 6:000\$000 | | |
| Expediente, asseio, desinfectantes, custeio, e conservação dos transportes maritimos e dos hospitaes de isolamento nos Estados e despezas eventuaes das inspectorias de 1ª, 2ª, 3ª e 4ª classes. | Lei n. 2.924 de 5 de jan. de 1914.. | 180:000\$000 | | |
| Aluguel de casas para as inspectorias..... | Idem..... | 30:000\$000 | 216:000\$000 | 991:931\$335 |
| | | | 6.102:751\$535 | 6.104:010\$235 |

Esta Repartição não enviou a sua proposta. A differença de 1:258\$700 para menos provém de terem sido eliminados os creditos de 3 foguistas de 2ª classe e aproveitados 3 addidos por se acharem os logares vagos desde 1918, augmentado de um dia os creditos dos diaristas por ser bissexto 1920 e de terem sido incluídos 6:000\$ para compra de casa em Cabedello.

| NATUREZA DA DESPEZA | LEGISLAÇÃO | | ORÇADA PARA 1920 — Papel | VOTADA PARA 1919 — Papel |
|--|--|----------------|-----------------------------------|-----------------------------------|
| 22 | | | | |
| Secretaria do Conselho Superior de Ensino | | | | |
| PESSOAL | | | | |
| 1 Presidente com 13:333\$334 de ord. e 6:666\$666 de grat..... | Leis ns. 8.659 de 5 de abril de 1911, 2.544 de 4 de jan. de 1912 e 2.924 de 5 de jan. de 1915..... | 20:000\$000 | | |
| 1 Secretario com 6:400\$ de ord. e 3:200\$ de grat.. | Idem..... | 9:600\$000 | | |
| 1 Dactilographa com 2:400\$ de ord. e 1:200\$ de grat. | Lei n. 3.434 de 6 de jan. de 1918... | 3:600\$000 | | |
| Gratificação aos 6 directores dos institutos de ensino, de nomeação official..... | | 36:000\$000 | | |
| 2 Serventes a 1:500\$ de salario..... | | 3:000\$000 | 39:000\$000 | |
| | | | 72:200\$000 | |
| MATERIAL | | | | |
| Expediente, impressões, publicações e despesas miudas e eventuaas..... | Idem..... | 3:000\$000 | | |
| Para despesas de iluminação..... | Idem..... | 800\$000 | | |
| Para assignatura de telephone..... | Idem..... | 178\$000 | 3:978\$000 | 76:178\$000 |
| | | | | |
| 23 | | | | |
| Subvenções a Institutos de Ensino Official | | | | |
| Subvenção á Faculdade de Direito de S. Paulo..... | Leis ns. 8.659 de 5 de abril de 1911 e 2.544 de 4 de jan. de 1912 e lei n. 3.674 de 7 de jan. de 1919..... | 400:900\$000 | | |
| Subvenção á Faculdade de Direito do Recife..... | Idem..... | 420:700\$000 | | |
| Subvenção á Faculdade de Medicina do Rio de Janeiro..... | Idem..... | 1.502:522\$250 | | |
| Subvenção á Faculdade de Medicina da Bahia..... | Idem..... | 1.240:580\$000 | | |
| Subvenção á Escola Polytechnica do Rio de Janeiro..... | Idem..... | 718:920\$000 | | |
| Subvenção ao Collegio Pedro II..... | Idem..... | 832:448\$000 | 5.116:070\$250 | 5.297:690\$000 |
| <p>A differença de 181:619\$750 para menos provém de terem sido lei as seguintes alterações: transferencia do credito de 100:000\$ de auxilio á Faculdade de Medicina de Belo Horizonte para a verba 38 — Subvenções —, por ser a verba 23 relativa a subvenções aos institutos de Ensino Official; eliminação dos creditos de 100:000\$ e 300:000\$ incluídos em 1919 para obras respectivamente na Escola Polytechnica e Faculdade de Medicina da Bahia; exclusão da quantia de 38:000\$ incluída em 1919 na subvenção da Faculdade de Medicina do Rio de Janeiro para o material da organização dos laboratorios de Pathologia Geral, visto só de ver ser mantida a quantia de 12:000\$ para o pessoal dos mesmos laboratorios; transferencia para esta verba do credito de 100:000\$ que figurava na verba 33 para auxilio á enfermidade do Rio de Janeiro, visto esta instituição ter sido incorporada por lei á Faculdade de Medicina desta Capital; augmento de 150:000\$ na subvenção da Faculdade de Medicina do Rio de Janeiro para a aquisição, organização e installação de laboratorios no novo edificio, visto as rendas do patrimonio da Faculdade terem sido muito desfalcadas e ainda estarem sujeitas a compromissos com a construção do referido edificio; augmento na subvenção do Collegio Pedro II da quantia de 67:300\$, correspondente ao credito suplementar votado em 1918 pelo Congresso e augmento de 39:080\$250 nas Faculdades de Medicina da Bahia e do Rio de Janeiro e na Escola Polytechnica para attenderem ao novo onus creado pelo art. 8º da lei n. 3.674 com gratificações additionaes a preparadores e assistentes.</p> | | | | |

| NATUREZA DA DESPEZA | LEGISLAÇÃO | | ORÇADA PARA 1920 Papel | VOTADA PARA 1919 Papel |
|--|---|--------------|------------------------------|------------------------------|
| 24 | | | | |
| Escola Nacional de Bellas Artes | | | | |
| PESSOAL | | | | |
| 1 Director com 9:000\$ de grat..... | Decr. n. 8.964 de 14 de set. de 1911 e lei n. 2.544 de 4 de jan. de 1912 e dec. n. 11.740, de 13 de out. de 1915..... | 9:000\$000 | | |
| 21 Professores ordinarios a 4:000\$ de ord. e 2:000\$ de grat..... | Idem | 126:000\$000 | | |
| 1 Secretario com 4:800\$ de ord. e 2:400\$ de grat. | Idem | 7:200\$000 | | |
| 1 Thesoureiro com 4:000\$ de ord. e 2:000\$ de grat. | Idem | 6:000\$000 | | |
| 1 Bibliothecario com 3:200\$ de ord. e 1:600\$ de grat. | Idem | 4:800\$000 | | |
| 2 Amanuenses a 2:400\$ de ord. e 1:200\$ de grat. | Idem | 7:200\$000 | | |
| 1 Archivista com 2:400\$ de ord. e 1:200\$ de grat. | Idem | 3:600\$000 | | |
| 2 Conservadores restauradores com 3:200\$ de ord. e 1:600\$ de grat..... | Decr. n. 8.964 de 14 de out. de 1911 e lei n. 2.544 de 4 de jan. de 1912 e lei n. 3.089 de 8 de jan. de 1916..... | 9:600\$000 | | |
| 1 Porteiro com 2:000\$ de ord. e 1:000\$ de grat.... | Idem | 3:000\$000 | | |
| 2 Bedeis, idem | Idem | 6:000\$000 | | |
| 2 Inspectores de alumnos a 1:800\$ de ord. e 900\$ de grat..... | Idem | 5:400\$000 | | |
| 2 Ajudantes de conservador restaurador a 1:600\$ de ord. e 800\$ de grat..... | Idem | 4:800\$000 | | |
| 8 Guardas de galerias, idem..... | Idem | 19:200\$000 | | |
| 3 Conservadores de gabinete 1:600\$ de ord. e 800\$ de grat. | Idem e lei n. 3.674 de 7 de jan. de 1919..... | 7:200\$000 | | |
| 1 Professor em disponibilidade a 4:000\$ de ord. e 2:000\$ de grat..... | Idem | 6:000\$000 | | |
| Gratificações, additionaes..... | | 11:363\$013 | 236:333\$013 | |
| 10 Serventes a 1:800\$ (salario mensal de 150\$).... | | 18:000\$000 | 254:363\$013 | |
| MATERIAL | | | | |
| Acquisição de obras de arte para as galerias..... | | 30:000\$000 | | |
| Modelos..... | | 6:000\$000 | | |
| Objectos de expediente, livros, jornaes, revistas, almanak, todo o material para as aulas e reparos na collecção de pintura e gesso..... | | 18:000\$000 | | |
| Acquisição e concertos de moveis e utensilios, impressões, publicações, conservação e asseio do edificio e despezas eventuaes..... | | 15:000\$000 | | |
| Illuminação interna e externa..... | | 6:000\$000 | | |
| Medalhas de ouro a alumnos e artistas..... | | 3:000\$000 | | |
| Para renovação das grades e molduras dos quadros das galerias..... | | 8:000\$000 | | |
| Intercambio artistico e auxilio ás exposições geraes | | 8:000\$000 | | |
| Para distribuição de premios a juizo do Jury da Exposição, sendo dous premios de 1:000\$, dous de 500\$ e dous de 250\$ cada um para os melhores trabalhos de pintura; um de 1:000\$ e um de 250\$ para os melhores trabalhos de esculptura; um de 500\$ para o melhor trabalho de gravura e um de 500\$ para o melhor trabalho de architectura..... | Lei n. 3.454 de 6 de jan. de 1918... | 5:750\$000 | | |
| Taxa de esgoto..... | | 272\$236 | | |
| Consumo de agua..... | | 540\$000 | 100:562\$236 | 384:925\$249 |
| | | | | 312:925\$239 |

| NATUREZA DA DESPESA | LEGISLAÇÃO | ORÇADA PARA 1920 | | VOTADA PARA 1919 | |
|---|---|------------------|--------------|------------------|-------|
| | | Ouro | Papel | Ouro | Papel |
| Pensões a alumnos na Europa afim de se aperfeiçoarem nos seus estudos e ajudas de custo de ida e volta..... | | 14:118\$000 | | | |
| Pensões a artistas premiados na Exposição geral, de conformidade com o art. 436 do regulamento e ajudas de custo de ida e volta..... | | 9:670\$800 | | | |
| A differença de 42:000\$ papel para mais provém de terem sido eleva os diversos creditos insufficientes do material e de ter sido rasturada a consinação de 30:000\$ para aquisição de obras de ar.o. A differença de 3:417\$200, ouro, para mais provém de terem sido augmentados os creditos de pensões a alumnos e artistas na Europa por terem de seguir em 1920 os que foram premiados este anno e não terem seguido em 1918 os premiados em 1917. | | 23:788\$800 | | 18:341\$600 | |
| 25 | | | | | |
| Instituto Nacional de Musica | | | | | |
| PESSOAL | | | | | |
| 1 Director com 9:000\$ de grat..... | Decr. n. 9.056 de 18 de out. de 1911 e lei n. 2.544 de 4 de jan. de 1912 e dec. n. 11.748, de 13 de out. de 1915..... | | | | |
| 42 Professores a 4:000\$ de ord. e 2:000\$ de grat.. | Idem..... | 9:000\$000 | | | |
| 1 Secretario com 4:800\$ de ord. e 2:400\$ de grat. | Idem..... | 252:000\$000 | | | |
| 1 Thezoureiro com 4:000\$ de ord. e 2:000\$ de grat. | Idem..... | 7:200\$000 | | | |
| 1 Bibliothecario com 3:200\$ de ord. e 1:600\$ de grat. | Idem..... | 6:000\$000 | | | |
| 1 Amanuense a 2:400\$ de ord. e 1:200\$ de grat.. | Idem..... | 4:800\$000 | | | |
| 2 Acompanhadores a 2:000\$ de ord. e 1:000\$ de grat.... | Idem..... | 3:600\$000 | | | |
| 12 Adjuntos idem..... | Idem..... | 6:000\$000 | | | |
| 1 Porteiro com 1:800\$ de ord. e 900\$ de grat.... | Idem..... | 36:000\$000 | | | |
| 2 Inspectores de alumnos a 1:800\$ de ord. e 900\$ de grat..... | Idem..... | 2:700\$000 | | | |
| 8 Inspectoras de alumnas, idem..... | Idem..... | 5:400\$000 | | | |
| 1 Continuo com 1:600\$ de ord. e 800\$ de grat.. | Idem..... | 21:600\$000 | | | |
| 1 Conservador com 1:600\$ de ord. e 800\$ de grat. | Idem e lei n. 3.454, de 6 de jan. de 1918..... | 2:400\$000 | | | |
| 1 Afinador de pianos, com 1:200\$ de ord. e 600\$ de grat..... | Decr. n. 9.056 de 18 de out. de 1911 e lei n. 2.544 de 4 de jan. de 1912. | 1:800\$000 | | | |
| Gratificações addicionaes..... | Idem..... | 33:070\$961 | 393:970\$961 | | |
| ADDIDOS | | | | | |
| 1 Sub-secretario com 3:200\$ de ord. e 1:600\$ de grat. | | 4:800\$000 | | | |
| 1 Amanuense com 2:400\$ de ord. e 1:200\$ de grat. | | 3:600\$000 | 8:400\$000 | | |
| Gratificações a 6 monitores a 300\$ annuaes..... | Idem..... | 1:800\$000 | | | |
| 7 Serventes..... | Idem..... | 12:600\$000 | 14:400\$000 | | |
| MATERIAL | | | | | |
| Compra de instrumentos, reparos e conservação do grande orgão e instrumental, laboratorio de physica, de physiologia e hygiene da voz, bibliotheca, e museu; moveis..... | | 10:000\$000 | 416:770\$961 | 416:770\$961 | |
| Objectos de expediente, medalhas e diplomas para premios, publicações, despezas com o fardamento dos serventes, representação do Instituto e despezas miudas e eventuaes..... | | 7:000\$000 | | | |

| NATUREZA DA DESPEZA | LEGISLAÇÃO | | ORÇADA | VOTADA |
|--|---|-------------|-------------------------|-------------------------|
| | | | PARA 1920 — Papel | PARA 1919 — Papel |
| Iluminação, energia electrica e ascensor..... | | 3:000\$000 | | |
| Auxilio aos concertos do Instituto..... | Decr. n. 6.621 de 29 de agosto de 1917, art. 107..... | 8:000\$000 | | |
| Taxa de esgoto..... | | 136\$118 | | |
| Consumo de agua..... | | 216\$000 | 28:352\$118 | 445:123\$079 |
| A differença de 3:797\$767 para mais provém de ter sido augmentado dessa quantia o credito para gratificações addicionaes aos professores. | | | | |
| 26 | | | | |
| Instituto Benjamin Constant | | | | |
| PESSOAL | | | | |
| 1 Director com 5:600\$ de ord. e 2:800\$ de grat... | Decr. n. 9.116 de 16 de nov. de 1911 e lei n. 2.544 de 4 de jan. de 1912. | 8:400\$000 | | |
| 2 Professores de instrucção primaria a 5:600\$ de ord. e 2:800\$ de grat..... | Idem..... | 16:800\$000 | | |
| 5 Professores de instrucção secundaria, idem.... | Idem..... | 42:000\$000 | | |
| 10 Professores de musica, idem..... | Idem e Decr. n. 3.678, de 8 de janeiro de 1919..... | 84:000\$000 | | |
| 5 Repetidores do curso de sciencias e letras, a 2:800\$ de ord. e 1:400\$ de grat..... | Decreto n. 9.116, de 16 de nov. de 1911 e 2.544 de 4 de janeiro de 1912. | 21:000\$000 | | |
| 3 Repetidores do curso de musica, idem..... | Idem..... | 12:600\$000 | | |
| 2 Dictantes copistas, idem..... | Idem e lei n. 3.454, de 6 de jan. de 1918 | 8:400\$000 | | |
| 2 Leitores em voz alta para ambos os sexos, com 2:400\$ de ord. e 1:200\$ de grat..... | Decr. n. 9.116 de 16 de nov. de 1911 e lei n. 2.544 de 4 de jan. de 1912. e n. 3.454, de 6 de jan. de 1918..... | 7:200\$000 | | |
| 1 Medico clinico, idem..... | Idem..... | 3:600\$000 | | |
| 1 Escripturnario-archivista, com 2:400\$ de ord. e 1:200\$ de grat..... | Idem..... | 3:600\$000 | | |
| 7 Mestres a 2:000\$ de ord. e 1:000\$ de grat..... | Idem..... | 21:000\$000 | | |
| 1 Dentista com 1:600\$ de ord. e 800\$ de grat.... | Idem..... | 2:400\$000 | | |
| 1 Economo com 1:200\$ de ord. e 600\$ de grat.... | Idem..... | 1:800\$000 | | |
| 1 Inspector de alumnos, idem..... | Idem..... | 1:800\$000 | | |
| 1 Inspectora de alumnas, idem..... | Idem..... | 1:800\$000 | | |
| 5 Contra-mestres a 1:000\$ de ord. e 500\$ de grat. | Idem..... | 7:500\$000 | | |
| 1 Enfermeiro (sub-inspector de alumnos) com 800\$ ord. e 400\$ de grat..... | Idem..... | 1:200\$000 | | |
| 1 Enfermeira (sub-inspectora de alumnas), idem.. | Idem..... | 1:200\$000 | | |
| 2 Professores em disponibilidade (art. 206) a 5:600\$ de ord. e 2:800\$ de grat..... | Decr. n. 9.116, de 16 de nov. de 1911 e lei n. 2.544 de 4 de jan. de 1912. | 16:800\$000 | | |
| 1 Medico oculista, grat..... | Idem..... | 3:000\$000 | | |
| 1 Auxiliar da cadeira de violino, grat..... | Lei n. 3.454, de 6 de jan. de 1918.. | 2:400\$000 | | |
| Gratificações addicionaes..... | Decrs. n. 1.210 de 13 de jan. de 1893, 3.890, de 1 de jan. de 1904 e 9.116 de 16 de nov. de 1911..... | 31:179\$500 | 299:679\$500 | |
| 5 Aspirantes ao magisterio com a grat. de 360\$.. | | 1:800\$000 | | |
| 1 Machinista com a grat. de 2:400\$..... | | 2:400\$000 | | |
| 1 Roupeira com a grat. de 1:200\$..... | | 1:200\$000 | | |
| 1 Porteiro com a grat. de 1:200\$..... | | 1:200\$000 | | |
| 1 Continuo com a grat. de 840\$..... | | 840\$000 | | |
| 1 Cozinheiro com a grat. de 1:200\$..... | | 1:200\$000 | | |
| 1 Ajudante do cozinheiro com a grat. de 600\$.. | | 600\$000 | | |
| 1 Chacareiro-jardineiro com a grat. de 1:080\$... | | 1:080\$000 | | |
| 1 Dispenseiro com a grat. de 600\$..... | | 600\$000 | | |
| 21 Serventes com o salario de 480\$..... | | 10:080\$000 | | |
| MATERIAL | | 21:000\$000 | 320:679\$500 | |
| Alimentação..... | | 85:957\$500 | | |
| Calçado, roupa, concertos, lavagem e engommado de roupa..... | | 18:000\$000 | | |
| Medicamentos, drogas, dietas e instrumentos dentarios..... | | 8:000\$000 | | |
| Objectos de expediente e de ensino, livros, assignaturas de jornaes, almanaks e revistas..... | | 4:000\$000 | | |

| NATUREZA DA DESPEZA | LEGISLAÇÃO | | ORÇADA PARA 1920 | VOTADA PARA 1919 |
|--|--|-------------|---------------------|---------------------|
| | | | Papel | Papel |
| Iluminação, accessorios, aquecimento e energia electrica..... | | 8:000\$000 | | |
| Acquisição de moveis e do instrumental, utensilios, diversos concertos e reparos no edificio..... | | 6:000\$000 | | |
| Material e combustivel para as officinas, cozinha e rouparia..... | | 15:464\$000 | | |
| Impressões, publicações, despesas miudas e eventuaes e forragem..... | | 3:000\$000 | | |
| Taxa do esgoto do edificio..... | | 136\$118 | | |
| Consumo de agua..... | | 612\$000 | 149:169\$618 | 422:876\$118 |
| <p>A differença de 46:973\$ para mais provém de ter sido consignado o credito para vencimentos de professor creado pelo decreto n. 3.678, e de ter sido elevado o credito de gratificações addicionaes e augmentado para 40\$ mensaes o salario dos serventes, reforçando-se tambem os creditos de material que tiveram supplemento em 1918.</p> | | | | |
| 27 | | | | |
| Instituto Nacional de Surdos-Mudos | | | | |
| PESSOAL | | | | |
| 1 Director com 5:600\$ de ord. e 2:800\$ de grat... | Decrs. n. 3.964, de 23 de março de 1901, e 6.892, de 19 de março de 1908, lei n. 2.544, de 4 de jan. de 1912..... | 8:400\$000 | | |
| 4 Professores de linguagem articulada e leitura sobre os labios a 4:000\$ de ord. e 2:000\$ de grat. | Idem..... | 24:000\$000 | | |
| 1 Professor de mathematica, geographia e historia do Brazil, idem..... | Idem..... | 6:000\$000 | | |
| 2 Professores de desenho e modelagem, idem..... | Idem..... | 12:000\$000 | | |
| 4 Repetidores, grat. 2:400\$..... | Idem e lei n. 3.454, de 6 de jan. de 1918 | 9:600\$000 | | |
| 1 Mestre de gymnastica, grat..... | Idem..... | 1:200\$000 | | |
| 1 Medico com 1:600\$ de ord. e 800\$ de grat..... | Idem..... | 2:400\$000 | | |
| 1 Dentista, idem..... | Decrs. n. 3.964, de 23 de março de 1901, e 6.892, de 19 de março de 1908, leis n. 2.544, de 4 de jan. de 1912 e n. de de jan. de 1915... | 2:400\$000 | | |
| 1 Primeiro escripturario com 2:400\$ de ord. e 1:200\$ de grat..... | Idem..... | 3:600\$000 | | |
| 1 Segundo escripturario com 2:000\$ de ord. e 1:000\$ de grat..... | Idem..... | 3:000\$000 | | |
| Para gratificações addicionaes..... | Decr. n. 1.210, de 13 de jan. de 1893, e lei n. 2.544, de 4 de jan. de 1912 | 5:580\$000 | 78:180\$000 | |
| 1 Mestre encadernador com a grat. de 2:160\$..... | | 2:160\$000 | | |
| 1 » sapateiro com a grat. de 2:160\$..... | | 2:160\$000 | | |
| 1 » dourador com a grat. de 2:160\$..... | | 2:160\$000 | | |
| 1 Porteiro com a grat. de 1:080\$..... | | 1:080\$000 | | |
| 1 Dispenseiro com a grat. de 1:080\$..... | | 1:080\$000 | | |
| 1 Cozinheiro com a grat. de 1:080\$..... | | 1:080\$000 | | |
| 1 Jardineiro com a grat. 1:080\$..... | | 1:080\$000 | | |
| 1 Enfermeiro com a grat. 720\$..... | | 720\$000 | | |
| 1 Servente com o salario de 720\$..... | | 720\$000 | | |
| 1 » com o salario de 600\$..... | | 600\$000 | | |
| 5 Serventes com o salario de 480\$..... | | 2:400\$000 | | |
| 2 Trabalhadores com a salario de 360\$..... | | 720\$000 | | |
| MATERIAL | | | | |
| Alimentação..... | | 15:960\$000 | 94:140\$000 | |
| Medicamentos, drogas e dietas..... | | 33:000\$000 | | |
| Objectos de expediente, de ensino, jornaes, almanaks, livros e encadernações..... | | 1:000\$000 | | |
| Acquisição e concertos de moveis e utensilios..... | | 2:400\$000 | | |
| Calçado, roupa, lavagem e concerto da mesma. | | 2:000\$000 | | |
| Iluminação e energia electrica..... | | 11:000\$000 | | |
| Material para as officinas e combustivel para as mesmas e cosinha..... | | 5:800\$000 | | |
| | | 17:040\$000 | | |

| NATUREZA DA DESPEZA | LEGISLAÇÃO | | ORÇADA | VOTADA |
|--|---|--------------|--------------|--------------|
| | | | PARA 1920 | PARA 1919 |
| | | | Papel | Papel |
| Conservação do predio, jardins..... | | 2:000\$000 | | |
| Impressões, publicações, asseio, despesas miudas e eventuaes..... | | 3:000\$000 | | |
| Taxa de esgoto do edificio..... | | 136\$118 | | |
| Consumo de agua..... | | 900\$000 | 78:276\$118 | 158:112\$418 |
| A diferença de 14:303\$700 para mais provém de terem sido augmentados os creditos de alimentação e despesas miudas e eventuaes, de conformidade com o credito supplementar aberto em 1918. | | | | |
| 28 | | | | |
| Bibliotheca Nacional | | | | |
| PESSOAL | | | | |
| 1 Director geral com 8:000\$ de ord. e 4:000\$ de grat..... | Decr. n. 8.835 de 11 de julho de 1911 e lei n. 2.544 de 4 de jan. de 1912 | 12:000\$000 | | |
| 4 Bibliothecarios a 6:800\$ de ord. e 3:400\$ de grat..... | Idem..... | 40:800\$000 | | |
| 4 Sub-bibliothecarios a 4:800\$ de ord. e 2:400\$ de grat..... | Idem..... | 28:800\$000 | | |
| 8 Officiaes a 4:000\$ de ord. e 2:000\$ de grat..... | Idem..... | 48:000\$000 | | |
| 14 Amanuenses a 3:000\$ de ord. e 1:500\$ de grat..... | Idem..... | 63:000\$000 | | |
| 16 Auxiliares a 2:200\$ de ord. e 1:100\$ de grat..... | Idem..... | 52:800\$000 | | |
| 1 Mecanico electricista com 2:800\$ de ord. e 1:400\$ de grat..... | Idem..... | 4:200\$000 | | |
| 1 Porteiro com 2:400\$ de ord. e 1:200\$ de grat..... | Idem..... | 3:600\$000 | | |
| 2 Ajudantes de porteiro a 2:000\$ de ord. e 1:000\$ de grat..... | Idem..... | 6:000\$000 | | |
| 1 Inspector tecnico com 2:800\$ de ord. e 1:400\$ de grat..... | Idem..... | 4:200\$000 | | |
| Gratificações ao secretario e ao thesoureiro..... | Idem..... | 3:000\$000 | 266:400\$000 | |
| 1 Chauffeur do caminhão com 2:400\$ de grat..... | Idem..... | 2:400\$000 | | |
| 4 Ajudantes de electricista a 3:000\$ de grat..... | Idem..... | 12:000\$000 | | |
| 12 Guardas a 2:400\$ de grat..... | Idem..... | 28:800\$000 | | |
| 4 Ascensoristas a 2:100\$ de grat..... | Idem..... | 8:400\$000 | | |
| 28 Serventes a 1:800\$ (salario mensal de 150\$000). | Idem..... | 50:400\$000 | | |
| OFFICINAS GRAPHICAS | | 102:000\$000 | | |
| (Salario annual) | | | | |
| 1 Impressor..... | Idem e lei n. 3.674 de 7 de jan. de 1919 | 2:920\$000 | | |
| 1 Ajudante de impressor..... | Idem..... | 1:642\$500 | | |
| 1 Compositor-paginador..... | Idem..... | 2:920\$000 | | |
| 1 Linotypista..... | Idem..... | 3:285\$000 | | |
| 1 Linotypista..... | Idem..... | 2:190\$000 | | |
| 1 Photo-gravador..... | Idem..... | 3:102\$500 | | |
| 1 Revisor..... | Idem..... | 2:372\$500 | | |
| OFFICINAS DE ENCADERNAÇÃO | | 18:432\$500 | | |
| (Salario annual) | | | | |
| 1 Mestre..... | Idem..... | 4:197\$500 | | |
| 1 Contra-mestre..... | Idem..... | 3:467\$500 | | |
| 4 Officiaes encadernadores a 2:737\$500 de salario cada um..... | Idem..... | 10:950\$000 | | |
| 2 Officiaes encadernadores a 2:555\$ de salario cada um..... | Idem..... | 5:110\$000 | | |
| 2 Officiaes encadernadores a 2:372\$500 de salario cada um..... | Idem..... | 4:745\$000 | | |
| 1 Official encadernador..... | Idem..... | 2:190\$000 | | |
| 2 Officiaes encadernadores a 2:007\$500 de salario cada um..... | Idem..... | 4:015\$000 | | |
| 2 Officiaes encadernadores a 1:825\$ de salario cada um..... | Idem..... | 3:650\$000 | | |

| NATUREZA DA DESPEZA | LEGISLAÇÃO | | ORÇADA PARA 1920 | VOTADA PARA 1919 |
|---|---|-------------|---------------------|---------------------|
| | | | Papel | Papel |
| 2 Officiaes encadernadores a 1:642\$500 de salario cada um..... | Decr. n. 8.835 de 11 de julho de 1911 e lei n. 2.544 de 4 de jan. de 1912 | 3:285\$000 | | |
| 3 Aprendizizes a 1:095\$ de salario cada um..... | Idem..... | 3:285\$000 | | |
| 1 Aprendiz..... | Idem..... | 912\$500 | | |
| 2 Aprendizizes a 730\$ de salario cada um..... | Idem..... | 1:460\$000 | | |
| 1 Aprendiz..... | Idem..... | 547\$500 | | |
| 1 Aprendiz..... | Idem..... | 365\$000 | | |
| Gratificações ao pessoal da Bibliotheca encarregado do serviço extraordinario de nova catalogação..... | | 10:000\$000 | 178:612\$500 | |
| | | 58:180\$000 | 445:012\$500 | |
| MATERIAL | | | | |
| Acquisição de livros, periodicos, manuscriptos, estampas, cartas geographicas, moedas, medalhas e sellos..... | | 16:000\$000 | | |
| Conservação de livros, periodicos, etc., material para as officinas graphicas e de encadernação..... | | 18:000\$000 | | |
| Contribuição annual para a organização do inventario dos documentos relativos ao Brazil, existentes no Archivo de Marinha e Ultramar de Lisboa. Permutações e documentação. Investigações e estudos em bibliothecas, archivos e museus..... | | 7:200\$000 | | |
| Objectos de expediente, moveis, publicações, serviço de conferencias, conservação do edificio, transporte de livros e despezas eventuaes..... | | 21:600\$000 | | |
| Iluminação — corrente electrica..... | | 18:000\$000 | | |
| Aluguel de casa para o director..... | | 3:600\$000 | | |
| Taxa de esgoto..... | | 436\$118 | | |
| Consumo de agua..... | | 576\$000 | 85:412\$118 | 530:124\$618 |
| <p>A diferença de 14:220\$ para mais provém de ter sido feito o augmento de 1\$ diarios para cada operario e de \$500 para cada aprendiz e de se ter elevado de mais 4:000\$ o credito de conservação de livros e material para as officinas, de accordo com o supplemento aberto em 1918 e á vista da subida de preços do papel.</p> | | | | |
| 29 | | | | |
| Soccorros publicos | | | | |
| Para occorrer ás despezas provenientes de epidemias, fome, incendio, secca, inundação e outras de caracter imprevisto, como medidas sanitarias..... | Leis ns. 2.050 de 31 de dez. de 1908, 2.221 de 30 de dez. de 1909, 2.544 de 4 de jan. de 1912, 2.738 de 4 de jan. de 1913 e 2.924 de 5 de jan. de 1915, e lei n. 3.089, de 8 de jan. de 1916 e n. 3.232 de 5 de jan. de 1917..... | | 50:000\$000 | 50:000\$000 |
| 30 | | | | |
| Obras | | | | |
| P E S S O A L | | | | |
| 1 Engenheiro-Chefe com 12:000\$ de ord. e 6:000\$ de grat. | Leis ns. 3.232 de 5 de jan. de 1917 e 3.454 de 6 de jan. de 1918..... | 18:000\$000 | | |
| 1 Auxiliar do Engenheiro com 4:000\$ de ord. e 2:000\$ de grat..... | Idem..... | 6:000\$000 | | |
| 1 Escripturario com 4:000\$ de ord. e 2:000\$ de grat..... | Idem..... | 6:000\$000 | | |

| NATUREZA DA DESPEZA | LEGISLAÇÃO | | | ORÇADA | VOTADA |
|---|---|-------------|--------------|--------------|--------------|
| | | | | PARA 1920 | PARA 1919 |
| | | | | Papel | Papel |
| 1 Desenhista com 3:600\$ de ord. e 1:800\$ de grat. | Leis ns. 3.232 de 3 de jan. de 1917 e 3.454 de 6 de jan. de 1918..... | 5:400\$000 | | | |
| 1 Archivista com 2:560\$ de ord. e 1:280\$ de grat. | Idem..... | 3:840\$000 | | | |
| 3 Fiscaes a 2:400\$ de ord. e 1:200\$ de grat..... | Idem..... | 10:800\$000 | | | |
| 1 Porteiro com 2:400\$ de ord. e 1:200\$ de grat.. | Idem..... | 3:600\$000 | | | |
| 1 Continuo com 1:600\$ de ord. e 800\$ de grat.... | Idem..... | 2:400\$000 | | | |
| 1 Servente (salario mensal de 150\$000)..... | Idem..... | 1:800\$000 | 57:840\$000 | | |
| MATERIAL | | | | | |
| Conservação, accrescimos e reparos de edificios, proprios nacionaes ou particulares, ao serviço do Ministerio e despezas do Escriptorio de Obras | | | 272:160\$000 | 330:000\$000 | 230:000\$000 |
| <p>A differença de 80:000\$ para mais provém de ter sido augmentado o credito de conservação, accrescimos e reparos por ser grande o numero de proprios que precisam de concertos á vista da paralysação anterior de obras.</p> | | | | | |
| 3 I | | | | | |
| Serviço eleitoral | | | | | |
| Para despezas com o serviço eleitoral só podendo ser feitas no <i>Diario Official</i> as publicações que se tornarem precisas no Districto Federal..... | Leis ns. 957 de 30 de dez. de 1902, 1.145 de 31 de dez. de 1903, 1.269 de 15 de nov. de 1904, decr. n. 5.622 de 1 de agosto de 1905.. | | | 100:000\$000 | 100:000\$000 |

32. Corpo de Bombeiros

Lei n. 2.344, de 4 de janeiro de 1912, decreto n. 9.048, de 18 de outubro de 1911, leis n. 3.232, de 5 de janeiro de 1917 e 3.674 de 7 de janeiro de 1919

| CLASSIFICAÇÃO DOS CARGOS | GRADUAÇÕES | VENCIMENTO ANNUAL | | | Estado efectivo | ORÇADA PARA 1920 — Papel | VOTADA PARA 1919 — Papel |
|---|-----------------------|-------------------|--------------|-------------|-----------------|--------------------------------|--------------------------------|
| | | Soldo | Gratificação | Somma | | | |
| <i>Estado-maior</i> | | | | | | | |
| <i>Administração:</i> | | | | | | | |
| Commandante..... | Coronel..... | | 5:800\$008 | 5:800\$008 | 1 | 5:800\$008 | |
| Inspector geral..... | Tenente-coronel..... | 9:600\$000 | 4:800\$000 | 14:400\$000 | 1 | 14:400\$000 | |
| Assistente do material..... | Major..... | 7:599\$996 | 3:800\$004 | 11:400\$000 | 1 | 11:400\$000 | |
| Assistente do pessoal..... | Major..... | 7:599\$996 | 3:800\$004 | 11:400\$000 | 1 | 11:400\$000 | |
| Secretario..... | 1º tenente..... | 4:599\$996 | 2:300\$004 | 6:900\$000 | 1 | 6:900\$000 | |
| | 2º tenente..... | 3:600\$000 | 1:800\$000 | 5:400\$000 | | | |
| Quartel-mestre..... | 1º tenente..... | 4:599\$996 | 2:300\$004 | 6:900\$000 | 1 | 6:900\$000 | |
| | 2º tenente..... | 3:600\$000 | 1:800\$000 | 5:400\$000 | | | |
| <i>Contadoria:</i> | | | | | | | |
| Inspector da Contadoria..... | Major..... | 7:599\$996 | 3:800\$004 | 11:400\$000 | 1 | 11:400\$000 | |
| Thesoureiro e pagador..... | Capitão..... | 6:000\$000 | 3:000\$000 | 9:000\$000 | 1 | 9:000\$000 | |
| <i>Corpo sanitario:</i> | | | | | | | |
| Inspector do serviço sanitario..... | Major..... | 7:599\$996 | 3:800\$004 | 11:400\$000 | 1 | 11:400\$000 | |
| Medico, 1º cirurgião..... | Major..... | 7:599\$996 | 3:800\$004 | 11:400\$000 | 2 | 22:800\$000 | |
| Medico, 2º cirurgião..... | Capitão..... | 6:000\$000 | 3:000\$000 | 9:000\$000 | 4 | 36:000\$000 | |
| Medico adjunto..... | 1º tenente..... | 4:599\$996 | 2:300\$004 | 6:900\$000 | 1 | 6:900\$000 | |
| Pharmaceutico..... | Capitão..... | 6:000\$000 | 3:000\$000 | 9:000\$000 | 1 | 9:000\$000 | |
| Pharmaceutics adjuntos..... | 1º tenente..... | 4:599\$996 | 2:300\$004 | 6:900\$000 | 2 | 13:800\$000 | |
| Dentista..... | 2º tenente..... | 3:600\$000 | 1:800\$000 | 5:400\$000 | 1 | 5:400\$000 | |
| <i>Estado-menor</i> | | | | | | | |
| Ajudante..... | Sargento..... | 988\$200 | — | 988\$200 | 1 | 988\$200 | |
| Quartel-mestre..... | Sargento..... | 988\$200 | — | 988\$200 | 1 | 988\$200 | |
| Primeiro machinista..... | 1º sargento..... | 988\$200 | 732\$000 | 1:720\$200 | 1 | 1:720\$200 | |
| Telegraphista..... | 1º sargento..... | 988\$200 | 549\$000 | 1:537\$200 | 1 | 1:537\$200 | |
| Mestre de lancha..... | 1º sargento..... | 988\$200 | 549\$000 | 1:537\$200 | 2 | 3:074\$400 | |
| Ferreiro..... | 1º sargento..... | 988\$200 | 549\$000 | 1:537\$200 | 1 | 1:537\$200 | |
| Corneteiro mór..... | 1º sargento..... | 988\$200 | 549\$000 | 1:537\$200 | 1 | 1:537\$200 | |
| Ferrador..... | 1º sargento..... | 988\$200 | 549\$000 | 1:537\$200 | 1 | 1:537\$200 | |
| Segeiro..... | 1º sargento..... | 988\$200 | 549\$000 | 1:537\$200 | 1 | 1:537\$200 | |
| Carpinteiro..... | 1º sargento..... | 988\$200 | 549\$000 | 1:537\$200 | 1 | 1:537\$200 | |
| Electricista..... | 1º sargento..... | 988\$200 | 549\$000 | 1:537\$200 | 1 | 1:537\$200 | |
| Pedreiro..... | 1º sargento..... | 988\$200 | 549\$000 | 1:537\$200 | 1 | 1:537\$200 | |
| Pintor..... | 1º sargento..... | 988\$200 | 549\$000 | 1:537\$200 | 1 | 1:537\$200 | |
| Correio..... | 1º sargento..... | 988\$200 | 549\$000 | 1:537\$200 | 1 | 1:537\$200 | |
| Mecanico «chauffeur»..... | 1º sargento..... | 988\$200 | 549\$000 | 1:537\$200 | 1 | 1:537\$200 | |
| Contra-mestre de musica..... | 1º sargento..... | 988\$200 | 549\$000 | 1:537\$200 | 1 | 1:537\$200 | |
| Pratico de pharmacia..... | 1º sargento..... | 988\$200 | 549\$000 | 1:537\$200 | 1 | 1:537\$200 | |
| <i>Companhi s:</i> | | | | | | | |
| Commandante de companhia..... | Capitão..... | 6:000\$000 | 3:000\$000 | 9:000\$000 | 6 | 54:000\$000 | |
| Coadjuvante..... | 1º tenente..... | 4:599\$996 | 2:300\$004 | 6:900\$000 | 6 | 41:400\$000 | |
| Chefe de estação..... | 2º tenente..... | 3:600\$000 | 1:800\$000 | 5:400\$000 | 18 | 97:200\$000 | |
| | 1º sargento..... | 988\$200 | — | 988\$200 | 6 | 5:920\$200 | |
| | 2º sargento..... | 841\$800 | — | 841\$800 | 24 | 20:203\$200 | |
| | 3º sargento..... | 805\$200 | — | 805\$200 | 18 | 14:493\$600 | |
| Segundo machinista..... | 2º sargento..... | 841\$800 | 494\$100 | 1:335\$900 | 6 | 8:015\$400 | |
| Terceiro machinista..... | 3º sargento..... | 805\$200 | 237\$900 | 1:043\$100 | 12 | 12:517\$200 | |
| | Cabo de esquadra..... | 768\$600 | — | 768\$600 | 48 | 36:892\$800 | |
| | Bombeiro..... | 732\$000 | — | 732\$000 | 600 | 439:200\$000 | |
| | | | | | | 939:106\$008 | |
| Alimentação para 732 praças a 1\$900 diários e mais meia etapa para os inferiores..... | | | | | | 538:239\$600 | |
| Fardamento para 732 praças a 195\$731 annuaes..... | | | | | | 143:275\$092 | |
| Gratificações de accôrdo com os arts. 44 e 45 do regulamento..... | | | | | | 24:000\$000 | |
| Idem para 477 praças reengajadas (art. 47)..... | | | | | | 96:624\$000 | |
| Diarias de accôrdo com o paragrapho unico do art. 30..... | | | | | | 24:511\$752 | |
| Soldo para 10 praças aggregadas de accôrdo com o art. 162 do regulamento..... | | | | | | 7:320\$000 | |
| Idem aos sargentos ajudante e quartel-mestre, 1º sargentos escalantes das companhias e commandantes de postos (art. 48), aos 2º sargentos, quando praticando em sargenteação (art. 49) e para as gratificações determinadas no art. 50..... | | | | | | 5:000\$000 | |
| Idem em conformidade com o art. 51..... | | | | | | 25:000\$000 | |
| Idem aos serventes de accôrdo com o art. 169..... | | | | | | 600\$000 | |
| Idem ao mestre de gymnastica..... | | | | | | 1:200\$000 | |
| Idem ao medico-oculista..... | | | | | | 3:000\$000 | |
| Somma..... | | | | | | 1.807:876\$452 | 1.805:753\$880 |

| NATUREZA DA DESPEZA | LEGISLAÇÃO | | ORÇADA PARA 1920 — Papel | VOTADA PARA 1919 — Papel |
|--|---------------------------------|--------------|-----------------------------------|-----------------------------------|
| MATERIAL | | | | |
| Forragem, ferragem, arreamento, pastagem, remonta e curativos para animais, gasolina para automoveis e conservação das cavallariças... | | 150:393\$700 | | |
| Para reparos, conservação e aquisição do material, inclusive bombas e sobressalentes, mangueiras, carros e ferramentas, aquisições extraordinarias para experiencias e melhoramento do material, inclusive aquisição de caixas de avisadores de incendios e respectiva instalação e aquisição de bombas e carros-automoveis, afim de continuar a substituição da tracção animal. | | 60:000\$000 | | |
| Expediente da secretaria, contadoria, companhias, estações e para publicações no <i>Diario Official</i> . | | 8:000\$000 | | |
| Fardamento para cumprimento do art. 212 do regulamento | | 12:274\$500 | | |
| Iluminação do quartel e estações a electricidade e a gaz | | 30:000\$000 | | |
| Alugueis de predios para estações e moradia dos officiaes, art. 54 do regulamento | | 37:200\$000 | | |
| Conservação do quartel, estações, linhas telegraphicas e telephonicas, concertos de registros de incendios e reparos em proprios nacionaes, occupados por officiaes da corporação | | 50:000\$000 | | |
| Material e custeio da enfermaria e pharmacia, tratamento de officiaes e praças que baixam á enfermaria por conta da União (2ª parte do art. 37 do regulamento) | | 20:000\$000 | | |
| Ferramenta e materia prima | | 30:000\$000 | | |
| Despezas extraordinarias e eventuaes, transporte de officiaes e praças, melhoramento de rancho em dias festivos e rações de aguardente e café após o serviço de extincção de incendios | | 10:000\$000 | | |
| Taxa de esgoto | | 1:400\$000 | | |
| Consumo de agua no quartel central | 2:160\$000 | | | |
| Idem da Estação de Oeste | 360\$000 | | | |
| Idem da Estação do Norte | 360\$000 | | | |
| Idem da Estação do Sul | 288\$000 | | | |
| Idem da Estação de Sudoeste | 216\$000 | | | |
| Idem da Estação de Este | 99\$000 | | | |
| Idem da Estação de Noroeste | 99\$000 | | | |
| Idem da nova estação de S. Christovão | 198\$000 | | | |
| Idem da Estação do Meyer | 198\$000 | | | |
| Idem da Estação dos Suburbios | 99\$000 | | | |
| Gratificação ao thesoureiro e pagador para quebras (art. 43 do regulamento) | | 600\$000 | | |
| Custeio da banda de musica (lei n. 1.645) | | 6:000\$000 | 419:945\$200 | 2.227:821\$682 |
| | | | | 2.225:699\$080 |
| Reformados | | | | |
| <i>Officiaes:</i> | | | | |
| Coronel Eugenio Rodrigues Jardim | Decr. de 28 de agosto de 1905 | 5:520\$000 | | |
| <i>Tenentes-coroneis:</i> | | | | |
| Emygdio Miguel da Silva | Dec. de 12 de fevereiro de 1906 | 4:080\$000 | | |
| Antonio Joaquim da Silva Pereira | Idem de 6 de abril de 1907 | 4:440\$000 | | |
| Zoroastro Cunha | Idem de 26 de abril de 1911 | 10:560\$000 | | |
| Francisco de Paula Costa | Idem de 25 de agosto de 1911 | 10:560\$000 | | |
| Henrique Loureiro | Idem de 26 de abril de 1911 | 12:096\$000 | | |
| José Joaquim de Souza | Idem de 22 de maio de 1912 | 10:752\$000 | | |
| Francisco José de Almeida Saldanha | Idem de 18 de setembro de 1912 | 9:792\$000 | | |
| Antonio Lopes de Souza | Idem de 11 de dezembro de 1912 | 9:600\$000 | | |
| Augusto José Ferreira Coelho | Idem de 18 de dezembro de 1912 | 9:600\$000 | | |
| <i>Majorès:</i> | | | | |
| Emygdio José da Silva | Dec. de 9 de outubro de 1905 | 3:919\$992 | | |
| Jacob Gregorio de Lima | Idem de 3 de outubro de 1905 | 3:360\$000 | | |
| Clemente Stanisláo Figliolia | Idem de 27 de novembro de 1905 | 3:960\$000 | | |
| Antonio Pedro Dionysio | Idem de 15 de janeiro de 1906 | 10:487\$977 | | |

| NATUREZA DA DESPEZA | LEGISLAÇÃO | | ORÇADA PARA 1920 Papel | VOTADA PARA 1919 Papel |
|--|-------------------------------------|------------|------------------------------|------------------------------|
| Joaquim Domingos do Prado..... | Dec. de 12 de março de 1906..... | 3:360\$000 | | |
| Dr. Eduardo Pinheiro dos Santos..... | Idem de 5 de abril de 1911..... | 7:599\$996 | | |
| João Antonio Mendes..... | Idem de 29 de março de 1911..... | 9:723\$984 | | |
| Domingos José Rodrigues Monteiro..... | Idem de 25 de agosto de 1911..... | 7:903\$980 | | |
| <i>Capitães :</i> | | | | |
| Firmino José da Silva..... | Dec. de 15 de janeiro de 1906..... | 2:640\$000 | | |
| Luiz Gonzaga da Fonseca..... | Idem de 8 de janeiro de 1918..... | 6:360\$000 | | |
| <i>Tenentes :</i> | | | | |
| Carlos Augusto da Fontoura..... | Dec. de 3 de janeiro de 1890..... | 5:059\$991 | | |
| Carlos João Dias..... | Idem de 22 de novembro de 1911.... | 4:599\$996 | | |
| <i>Alferes :</i> | | | | |
| João Chrysostomo de Lima..... | Dec. de 4 de fevereiro de 1909..... | 1:440\$000 | | |
| João Guimarães..... | Idem de 18 de junho de 1914..... | 3:600\$000 | | |
| Alvaro Julio Esteves..... | Idem de 12 de maio de 1915..... | 3:600\$000 | 164:615\$916 | |
| <i>Praças</i> | | | | |
| <i>1º sargentos :</i> | | | | |
| Francisco de Araujo e Souza..... | Dec. de 30 de março de 1903..... | 642\$330 | | |
| Diogo Ferreira Barbosa..... | Idem de 14 de setembro de 1903..... | 988\$200 | | |
| João Joaquim Theodoro..... | Idem de 3 de junho de 1909..... | 988\$200 | | |
| Pedro Marques dos Santos..... | Idem de 22 de abril de 1910..... | 988\$200 | | |
| Antonio Julio de Oliveira..... | Idem de 31 de julho de 1912..... | 988\$200 | | |
| José da Silva Junior..... | Idem de 12 de setembro de 1912.... | 988\$200 | | |
| Manoel Alves Coelho..... | Idem de 30 de julho de 1913..... | 988\$200 | | |
| Raul Lady..... | Idem de 5 de fevereiro de 1919..... | 988\$200 | | |
| <i>2º sargentos :</i> | | | | |
| Agostinho Nobre..... | Dec. de 16 de dezembro de 1897.... | 841\$800 | | |
| Tertuliano Ferreira do Nascimento..... | Idem de 7 de dezembro de 1896..... | 420\$900 | | |
| Alberto Antonio de Oliveira..... | Idem de 21 de julho de 1900..... | 841\$800 | | |
| Luiz José Lopes..... | Idem de 16 de fevereiro de 1901.... | 841\$800 | | |
| Rosendo Abel..... | Idem de 23 de fevereiro de 1901.... | 841\$800 | | |
| Armando Telles de Menezes..... | Idem de 23 de maio de 1904..... | 420\$900 | | |
| Joaquim Gomes Trigueiro..... | Idem de 23 de maio de 1904..... | 841\$800 | | |
| Thomaz Ignacio Salba..... | Idem de 13 de fevereiro de 1905.... | 841\$800 | | |
| Joaquim Barbosa dos Santos Furtado..... | Idem de 10 de março de 1910..... | 841\$800 | | |
| Armando Alves Lopes..... | Idem de 23 de agosto de 1913..... | 841\$800 | | |
| Manoel José Lopes..... | Idem de 7 de março de 1917..... | 841\$800 | | |
| <i>3º sargentos :</i> | | | | |
| Samuel Joaquim de Oliveira..... | Idem de 20 de março de 1918..... | 805\$200 | | |
| Alvaro Augusto da Fonseca..... | Idem de 10 de abril de 1918..... | 805\$200 | | |
| João Rodrigues de Andrade..... | Dec. de 11 de junho de 1894..... | 750\$300 | | |
| Vasco da Silva..... | Idem de 24 de fevereiro de 1907.... | 805\$200 | | |
| José Ferreira da Silva..... | Idem de 22 de julho de 1908..... | 805\$200 | | |
| Francisco Romualdo da Costa..... | Idem de 15 de fevereiro de 1911.... | 805\$200 | | |
| Ernesto Penna..... | Idem de 12 de setembro de 1912.... | 805\$200 | | |
| José Antonio dos Santos..... | Idem de 11 de dezembro de 1912.... | 805\$200 | | |
| José Rodrigues de Azevedo Chaves..... | Idem de 20 de agosto de 1913..... | 805\$200 | | |
| João Coelho da Silva..... | Idem de 12 de agosto de 1914..... | 805\$200 | | |
| Dativo Mauricio Wanderley de Araujo..... | Idem de 28 de julho de 1915..... | 805\$200 | | |
| José Laudevino de Miranda..... | Idem de 29 de março de 1916..... | 724\$680 | | |
| José Francisco das Chagas..... | Idem de 20 de agosto de 1916..... | 805\$200 | | |
| Manoel José Barreto..... | Idem de 3 de janeiro de 1917..... | 805\$200 | | |

| NATUREZA DA DESPEZA | LEGISLAÇÃO | ORÇADA | VOTADA |
|--------------------------------------|--------------------------------------|-----------|-----------|
| | | PARA 1920 | PARA 1919 |
| | | Papel | Papel |
| Cabos de esquadra: | | | |
| Aristides Paulo..... | Dec. de 10 de julho de 1894..... | 666\$420 | |
| Joaquim Blanco..... | Idem de 4 de julho de 1898..... | 768\$600 | |
| João Manoel dos Reis..... | Idem de 8 de maio de 1905..... | 875\$718 | |
| Innocencio Mendes das Chagas..... | Idem de 16 de setembro de 1903..... | 768\$600 | |
| Manoel João da Silva..... | Idem de 26 de março de 1908..... | 768\$600 | |
| Manoel Rodrigues..... | Idem de 29 de maio de 1908..... | 461\$160 | |
| Antonio Augusto de Vasconcellos..... | Idem de 25 de junho de 1908..... | 768\$600 | |
| José Fructuoso do Valle..... | Idem de 10 de janeiro de 1910..... | 768\$600 | |
| José Gonçalves..... | Idem de 12 de novembro de 1910..... | 768\$600 | |
| Fructuoso Cruz..... | Idem de 15 de fevereiro de 1911..... | 768\$600 | |
| Benevenuto Ferreira Alves..... | Idem de 22 de novembro de 1911..... | 768\$600 | |
| José Marques Vieira..... | Idem de 29 de maio de 1911..... | 768\$600 | |
| Isidoro Bernardino de Souza..... | Idem de 20 de novembro de 1912..... | 768\$600 | |
| Luiz Manoel da Silva..... | Idem de 18 de setembro de 1913..... | 768\$600 | |
| Manoel Antonio da Silveira Buim..... | Idem de 18 de setembro de 1913..... | 768\$600 | |
| Alfredo Rodrigues da Silva..... | Idem de 11 de dezembro de 1913..... | 768\$600 | |
| Virgilio José dos Santos..... | Idem de 3 de junho de 1914..... | 768\$600 | |
| Arthur Norberto Gomes..... | Idem de 17 de junho de 1914..... | 768\$600 | |
| Francisco Teixeira de Mesquita..... | Idem de 29 de setembro de 1915..... | 768\$600 | |
| Adolpho Teixeira Lobo..... | Idem de 13 de abril de 1916..... | 768\$600 | |
| Lindolpho de Azevedo Maltez..... | Idem de 10 de maio de 1916..... | 768\$600 | |
| Americo Alvares Vieira..... | Idem de 31 de maio de 1916..... | 768\$600 | |
| Joaquim Nunes de Oliveira..... | Idem de 5 de maio de 1916..... | 768\$600 | |
| Cesar Martins..... | Idem de 8 de agosto de 1916..... | 768\$600 | |
| Oscar Joaquim de Oliveira..... | Idem de 4 de setembro de 1917..... | 768\$600 | |
| José Alves de Freitas..... | Idem de 15 de setembro de 1916..... | 768\$600 | |
| Antonio Bittencourt da Silva..... | Idem de 22 de novembro de 1916..... | 767\$600 | |
| Desiderio Carneiro da Cunha..... | Idem de 14 de março de 1917..... | 768\$600 | |
| Prudencio Gomes de Lima..... | Idem de 20 de julho de 1917..... | 768\$600 | |
| José Pereira de Carvalho..... | Idem de 14 de fevereiro de 1918..... | 768\$600 | |
| Flávio de Moraes Cavalcante..... | Idem de 22 de março de 1918..... | 768\$600 | |
| Henrique José de Barros..... | Idem de 4 de maio de 1918..... | 768\$600 | |
| Soldados: | | | |
| Manoel Soares Guimarães..... | Dec. de 21 de novembro de 1907..... | 732\$000 | |
| Francisco Dias Pereira..... | Idem de 12 de novembro de 1896..... | 732\$000 | |
| Lafayette do Nascimento Fragoso..... | Idem de 6 de outubro de 1900..... | 732\$000 | |
| Raymundo Peroche..... | Idem de 21 de setembro de 1900..... | 732\$000 | |
| Joaquim Felix do Prado..... | Idem de 12 de setembro de 1904..... | 732\$000 | |
| Paulino Francisco Alves..... | Idem de 27 de março de 1905..... | 732\$000 | |
| Carlos da Silva Guimarães..... | Idem de 13 de abril de 1905..... | 732\$000 | |
| João Firmino Moreira..... | Idem de 10 de abril de 1905..... | 439\$200 | |
| José Rodrigues Mendes..... | Idem de 16 de outubro de 1905..... | 588\$600 | |
| Edmundo de Oliveira..... | Idem de 27 de novembro de 1905..... | 732\$000 | |
| Manoel Duarte Ferreira..... | Idem de 15 de janeiro de 1906..... | 732\$000 | |
| Alberto do Carmo..... | Idem de 13 de junho de 1906..... | 732\$000 | |
| Juvenal Dias Nogueira..... | Idem de 11 de junho de 1907..... | 732\$000 | |
| Godofredo Alves Nogueira..... | Idem de 26 de setembro de 1907..... | 732\$000 | |
| Zacharias Francisco da Costa..... | Idem de 19 de dezembro de 1907..... | 732\$000 | |
| Salvino Augusto Cabral de Mello..... | Idem de 30 de janeiro de 1908..... | 549\$000 | |
| Bernardino Reis..... | Idem de 12 de fevereiro de 1908..... | 366\$000 | |
| Marcos de Freitas Marcks..... | Idem de 19 de julho de 1908..... | 329\$400 | |
| Francisco de Faria..... | Idem de 28 de outubro de 1909..... | 732\$000 | |
| Theotônio José de Oliveira..... | Idem de 27 de janeiro de 1910..... | 732\$000 | |
| Franklin Machado Coelho..... | Idem de 17 de fevereiro de 1910..... | 732\$000 | |
| José Luiz da Silva..... | Idem de 10 de março de 1910..... | 439\$200 | |
| Sebastião de Souza Barreto..... | Idem de 22 de abril de 1910..... | 732\$000 | |
| Manoel José de Souza..... | Idem de 15 de fevereiro de 1911..... | 732\$000 | |
| José Joaquim de Sant'Anna..... | Idem de 28 de abril de 1911..... | 732\$000 | |
| Francisco de Paula Castro..... | Idem de 23 de agosto de 1911..... | 732\$000 | |
| Evaristo Ritoram..... | Idem de 23 de agosto de 1911..... | 732\$000 | |
| João Severino de Carvalho..... | Idem de 11 de outubro de 1911..... | 732\$000 | |
| Bento Alvares Junior..... | Idem de 17 de janeiro de 1912..... | 732\$000 | |
| Americo Durval de Farias..... | Idem de 12 de setembro de 1912..... | 732\$000 | |
| Manoel André de Lima..... | Idem de 7 de fevereiro de 1912..... | 732\$000 | |
| Manoel Ignacio da Silva..... | Idem de 7 de fevereiro de 1912..... | 732\$000 | |
| Estevam de Lima..... | Idem de 13 de março de 1912..... | 732\$000 | |
| Antonio Leite de Campos..... | Idem de 13 de julho de 1912..... | 732\$000 | |
| João Gonçalves Fontes..... | Idem de 12 de julho de 1912..... | 732\$000 | |

| NATUREZA DA DESPEZA | LEGISLAÇÃO | | ORÇADA PARA 1920 — Papel | VOTADA PARA 1919 — Papel |
|--|-------------------------------------|----------|-----------------------------------|-----------------------------------|
| José Augusto Garrot..... | Decr. de 12 de julho de 1912..... | 732\$000 | | |
| Artiur de Sousa Nascimento..... | Idem de 21 de agosto de 1912..... | 732\$000 | | |
| Joaquim Francisco de Sousa Camillo..... | Idem de 8 de outubro de 1912..... | 402\$600 | | |
| Calixto Ribeiro da Silva..... | Idem de 23 de outubro de 1912..... | 732\$000 | | |
| Eduardo Gonçalves Vieira..... | Idem de 11 de dezembro de 1912... | 732\$000 | | |
| Ernesto de Souza Carvalho..... | Idem de 19 de março de 1913..... | 732\$000 | | |
| Rozendo Baptista Rodrigues..... | Idem de 7 de maio de 1913..... | 732\$000 | | |
| Antonio Machado Pereira..... | Idem de 21 de maio de 1913..... | 732\$000 | | |
| Genesio Victor Alvaro da Luz..... | Idem de 18 de junho de 1913..... | 732\$000 | | |
| Jorge Martinez..... | Idem de 18 de junho de 1913..... | 732\$000 | | |
| Francisco Borges..... | Idem de 25 de junho de 1913..... | 732\$000 | | |
| Domingos Nery..... | Idem de 20 de agosto de 1913..... | 732\$000 | | |
| Domingos de Souza..... | Idem de 12 de setembro de 1913..... | 732\$000 | | |
| Accacio de Oliveira..... | Idem de 18 de setembro de 1913..... | 732\$000 | | |
| Antonio Duarte Barroso..... | Idem de 18 de setembro de 1913..... | 732\$000 | | |
| Leandro Sebastião de Oliveira..... | Idem de 18 de novembro de 1913..... | 549\$000 | | |
| José Francisco dos Santos..... | Idem de 28 de novembro de 1913..... | 732\$000 | | |
| Alvaro de Oliveira..... | Idem de 8 de abril de 1914..... | 732\$000 | | |
| Martiniano Ribeiro Torres..... | Idem de 14 de maio de 1914..... | 732\$000 | | |
| José Teixeira de Lyra..... | Idem de 20 de maio de 1914..... | 732\$000 | | |
| Amadeu de Castro Jorge..... | Idem de 24 de junho de 1914..... | 732\$000 | | |
| Pedro Bastos..... | Idem de 12 de agosto de 1914..... | 732\$000 | | |
| Donato Oquindo..... | Idem de 3 de setembro de 1914..... | 732\$000 | | |
| José Rodrigues..... | Idem de 7 de outubro de 1914..... | 732\$000 | | |
| Alfredo Cecconi..... | Idem de 14 de novembro de 1914..... | 732\$000 | | |
| João Joaquim de Campos..... | Idem de 13 de janeiro de 1915..... | 732\$000 | | |
| José Alvares Gil..... | Idem de 3 de fevereiro de 1915..... | 732\$000 | | |
| Manoel Garcia da Silva..... | Idem de 14 de abril de 1915..... | 732\$000 | | |
| Olympio de Souza..... | Idem de 1 de setembro de 1915..... | 732\$000 | | |
| Miguel Pinto Ribeiro..... | Idem de 15 de setembro de 1915..... | 732\$000 | | |
| Cyriaco Damico..... | Idem de 15 de dezembro de 1915..... | 732\$000 | | |
| Margarito dos Santos Loureiro..... | Idem de 29 de março de 1916..... | 732\$000 | | |
| João Luiz Walther..... | Idem de 5 de julho de 1916..... | 732\$000 | | |
| Manoel Cardoso da Silva..... | Idem de 23 de agosto de 1916..... | 688\$800 | | |
| Jorge Augusto da Silva..... | Idem de 20 de dezembro de 1916..... | 732\$000 | | |
| Julio Gomes da Fonseca..... | Idem de 31 de janeiro de 1917..... | 732\$000 | | |
| Arthur Francisco Coelho..... | Idem de 31 de janeiro de 1917..... | 732\$000 | | |
| Antonio Oscar Corrêa Martins..... | Idem de 18 de abril de 1917..... | 732\$000 | | |
| Manoel Joaquim Pereira..... | Idem de 24 de outubro de 1917..... | 732\$000 | | |
| Wenceslau Anastacio da Silva..... | Idem de 28 de novembro de 1917..... | 732\$000 | | |
| Alfredo Alves de Freitas..... | Idem de 28 de novembro de 1917..... | 732\$000 | | |
| Acellino Carlos da Silva Junior..... | Idem de 10 de abril de 1918..... | 732\$000 | | |
| Cyriaco Belmiro..... | Idem de 10 de abril de 1918..... | 732\$000 | | |
| Gustavo Rodrigues Vianna..... | Idem de 17 de abril de 1918..... | 732\$000 | | |
| Luiz Ignacio dos Santos..... | Idem de 9 de outubro de 1918..... | 732\$000 | | |
| Pedro Luiz do Nascimento..... | Idem de 27 de novembro de 1918..... | 732\$000 | | |
| Miguel Huet Bacellar de Oliveira..... | Idem de 5 de fevereiro de 1919..... | 732\$000 | | |
| Ernesto José Pinto..... | Idem de 5 de fevereiro de 1919..... | 732\$000 | | |
| | | | 109:594\$308 | |
| | | | 274:210\$224 | |
| Para os officiaes e praças que se reformarem e para os que não constarem da presente relação.... | | | 10:000\$000 | |
| | | | 284:210\$224 | |
| Despeza com o pessoal e material..... | | | 2.227:821\$652 | |
| " " os reformados..... | | | 284:210\$224 | |
| | | | 2.512:031\$876 | 2.500:804\$366 |
| <p>A diferença de 11:227\$510 para mais provém de ter sido feito o augmento de 35:227\$510 para attender ás despesas resultantes de ser bissexto o anno de 1920 e de se incluir credito para mais 3 reformados e de ter sido eliminada a importancia de 24:000\$ por não ter sido ainda usada a autorização que permite a reforma do quadro sanitario.</p> | | | | |

| NATUREZA DA DESPEZA | LEGISLAÇÃO | | ORÇADA PARA 1920 — Papel | VOTADA PARA 1919 — Papel |
|---|--|---------------------|-----------------------------------|-----------------------------------|
| 33 | | | | |
| Administração, Justiça e outras despesas no Territorio do Acre | | | | |
| DEPARTAMENTO DO ALTO ACRE | | | | |
| PESSOAL | | | | |
| 1 Prefeito com a grat. de..... | Decrs. ns. 6.901 de 26 de março de 1908 e 9.831 de 23 de out. de 1912 e lei n. 2.738 de 4 de jan. de 1913..... | 36:000\$000 | | |
| 2 Intendentes com o subsídio de 12:000\$000..... | Decr. n. 9.831 de 23 de out. de 1912 | 24:000\$000 | | |
| Gratificações, salarios e diarias de todo pessoal.... | Lei n. 3.454 de 6 de jan. de 1918... | 247:560\$000 | | |
| | | <u>307:560\$000</u> | | |
| MATERIAL | | | | |
| Transportes, expediente, utensilios, moveis, alugueis de repartições e escolas, combustivel, concertos, limpeza, material para lanchas, medicamentos, diligencias policiaes, lubrificantes, asseio, abertura e conservação de varadouros, construção de pontes, comedorias para presos, obras, serviços publicos e eventuaes..... | Idem..... | 142:440\$000 | 450:000\$000 | |
| DEPARTAMENTO DO ALTO PURUS | | | | |
| PESSOAL | | | | |
| 1 Prefeito, grat..... | Decrs. ns. 6.901 de 26 de março de 1908, 9.831 de 23 de out. de 1912 e lei n. 2.738 de 4 de jan. de 1913..... | 36:000\$000 | | |
| 1 Intendente, subsídio..... | Decr. n. 9.831 de 23 de out. de 1912 e lei n. 2.738 de 4 de jan. de 1913..... | 12:000\$000 | | |
| Gratificações, salarios e diarias de todo pessoal.... | Lei n. 3.454 de 6 de jan. de 1918... | 170:000\$000 | | |
| | | <u>218:000\$000</u> | | |
| MATERIAL | | | | |
| Transportes, expediente, utensilios, moveis, alugueis de repartições e escolas, combustivel, concertos, limpeza, material para lanchas, ferramentas, accessorios, sementes, material agricola, medicamentos, diligencias policiaes, lubrificantes, asseio, abertura e conservação de varadouros, construção de pontes, comedorias para presos, obras e serviços publicos e eventuaes..... | Idem..... | 100:000\$000 | 318:000\$000 | |
| DEPARTAMENTO DO ALTO JURUA' | | | | |
| PESSOAL | | | | |
| 1 Prefeito, gtra..... | Decrs. ns. 6.901 de 26 de março de 1908, 9.831 de 23 de out. de 1912 e lei n. 2.738 de 4 de jan. de 1913. | 36:000\$000 | | |
| 1 Intendente, subsídio..... | Idem n. 9.831 de 23 de out. de 1912 e lei n. 2.738 de 4 de jan. de 1913. | 12:000\$000 | | |
| Gratificações, salarios e diarias de todo pessoal.... | Lei n. 3.454 de 6 de jan. de 1918.. | 170:000\$000 | | |
| | | <u>218:000\$000</u> | | |

| NATUREZA DA DESPESA | LEGISLAÇÃO | | ORÇADA PARA 1920 — Papel | VOTADA PARA 1919 — Papel |
|--|--|---------------------|--------------------------------|--------------------------------|
| MATERIAL | | | | |
| Transportes, expediente, utensilios, moveis, alugueis de repartições e escolas, combustivel, concertos, limpeza, material para as lanchas, ferramentas, accessorios, sementes, material agricola, medicamentos, diligencias policiaes, lubrificantes, asseio, abertura e conservação de varadouros, construção de pontes, comedorias para presos, obras e serviços publicos e eventuaes..... | Lei n. 3.454 de 6 jan. de 1918..... | 100:000\$000 | 318:000\$000 | |
| DEPARTAMENTO DE TARAUACA' | | | | |
| PESSOAL | | | | |
| 1 Prefeito, grat..... | Decr. n. 9.831 de 23 de out. de 1912 e lei n. 2.738 de 4 de jan. de 1913. | 36:000\$000 | | |
| 1 Intendente, subsidio..... | Idem..... | 12:000\$000 | | |
| Gratificações, salarios e diarias de todo pessoal.... | Lei n. 3.454 de 6 de jan. de 1918.... | 170:000\$000 | | |
| | | 218:000\$000 | | |
| MATERIAL | | | | |
| Transportes, expediente, utensilios, moveis, alugueis de repartições e escolas, combustivel, concertos, limpeza, material para as lanchas, ferramentas, accessorios, sementes, material agricola, medicamentos, diligencias policiaes, lubrificantes, asseio, abertura e conservação de varadouros, construção de pontes, comedorias para presos, obras e serviços publicos e eventuaes..... | Idem..... | 100:000\$000 | 318:000\$000 | |
| FORÇAS REGIONAES | | | | |
| 4 Capitães com 7:200\$ de ord. e 3:600\$ de grat. | Decr. 12.357 de 10 de fev. de 1917. | 43:200\$000 | | |
| 1 Tenente a 5:600\$ de ord. e 2:800\$ de grat.... | | 8:400\$000 | | |
| 4 Alferes a 4:800\$ de ord. e 2:400\$ de grat.... | | 28:800\$000 | | |
| 4 1ºs sargentos a 864\$ de ord. e 432\$ de grat.... | | 5:184\$000 | | |
| 5 2ºs sargentos a 720\$ de ord. e 360\$ de grat.... | | 5:400\$000 | | |
| 9 3ºs sargentos a 549\$333 de ord. e 274\$667 de grat..... | | 7:416\$000 | | |
| 23 Cabos a 360\$ de ord. e 180\$ de grat..... | | 12:420\$000 | | |
| 227 Soldados a 288\$ de ord. e 144\$ de grat..... | | 98:064\$000 | | |
| | | 208:884\$000 | | |
| 286 Etapas a 4\$ diarios..... | | 417:560\$000 | | |
| Fardamento a 120\$ por praça..... | | 32:160\$000 | 658:604\$000 | |
| | | | 2.062:604\$000 | |
| TRIBUNAL DE APPEL- LAÇÃO | | | | |
| PESSOAL | | | | |
| 3 Desembargadores a 10:000\$ de ord. e 20:000\$ de grat..... | Decrs. ns. 6.901 de 26 de março de 1908, 9.831 de 23 de out. de 1912 e lei n. 2.738 de 4 de jan. de 1913.. | 90:000\$000 | | |
| Ao Presidente do Tribunal, grat..... | Idem..... | 2:400\$000 | | |
| 1 Procurador geral a 8:000\$ de ord. e 16:000\$ de grat..... | Idem..... | 24:000\$000 | | |
| 1 Secretario com 6:000\$ de ord. e 12:000\$ de grat. | Idem..... | 18:000\$000 | | |
| 1 Oficial com 2:400\$ de ord. e 4:800\$ de grat.... | Idem..... | 7:200\$000 | | |
| 2 Amanuenses com 1:600\$ de ord. e 3:200\$ de grat. | Idem..... | 9:600\$000 | | |
| 1 Escrivão com 2:000\$ de ord. e 4:000\$ de grat.... | Decrs. ns. 6.901 de 26 de março de 1908, 9.831 de 23 de out. de 1912 e lei n. 2.738 de 4 de jan. de 1913. | 6:000\$000 | | |
| 2 Officiaes de justiça a 1:000\$ de ord. e 2:000\$ de grat..... | Idem..... | 6:000\$000 | | |
| | | 163:200\$000 | | |

| NATUREZA DA DESPEZA | LEGISLAÇÃO | | ORÇADA PARA 1920 Papel | VOTADA PARA 1919 Papcl |
|--|---|--------------|------------------------------|------------------------------|
| PESSOAL EM DISPONIBILIDADE | | | | |
| 3 Desembargadores a 20:000\$..... | Lei n. 3.232 de 5 de jan. de 1917... | 60:000\$000 | | |
| 1 Procurador geral com 12:000\$..... | Idem..... | 12:000\$000 | | |
| 1 Secretario com 12:000\$..... | Idem..... | 12:000\$000 | | |
| 1 Adjunto de promotor..... | Idem..... | 6:000\$000 | | |
| 1 Official com 3:600\$..... | Idem..... | 3:600\$000 | | |
| 1 Escrivão 3:000\$..... | Idem..... | 3:000\$000 | | |
| 2 Officiaes de justiça a 1:500\$..... | Idem e lei n. 3.674 de 7 de jan. de 1919 | 3:000\$000 | | |
| | | 99:600\$000 | | |
| MATERIAL | | | | |
| Aluguel da casa onde funciona o tribunal, moveis, objectos de expediente, publicações, asseio, despezas miudas e eventuaes..... | | 12:000\$000 | 271:800\$000 | |
| COMARCA DE SENNA MADUREIRA | | | | |
| PESSOAL | | | | |
| 1 Juiz de direito com 8:000\$ de ord. e 16:000\$ de grat..... | Decrs. ns. 6.901 de 26 de março de 1908, 9.831 de 23 de out. de 1912 e lei n. 2.738 de 4 de jan. de 1913. | 24:000\$000 | | |
| 2 Juizes municipaes a 6:000\$ de ord. e 12:000\$ de grat..... | Idem..... | 36:000\$000 | | |
| 1 Promotor, idem..... | Idem..... | 18:000\$000 | | |
| 1 Adjunto de promotor a 4:000\$ de ord. e 8:000\$ de grat..... | Idem..... | 12:000\$000 | | |
| 3 Officiaes de justiça a 1:200\$ de grat..... | Idem..... | 3:600\$000 | | |
| | | 93:600\$000 | | |
| MATERIAL | | | | |
| Aluguel de casas onde funcionam os juizes, moveis, objectos de expediente, publicações, asseio, despezas miudas e eventuaes..... | | 12:000\$000 | 105:600\$000 | |
| COMARCA DE CRUZEIRO DO SUL | | | | |
| PESSOAL | | | | |
| 1 Juiz de direito com 8:000\$ de ord. e 16:000\$ de grat..... | Decrs. ns. 6.901 de 26 de março de 1908, 9.831 de 23 de out. de 1912 e lei n. 2.738 de 4 de jan. de 1913. | 24:000\$000 | | |
| 2 Juizes municipaes a 6:000\$ de ord. e 12:000\$ de grat..... | Idem..... | 36:000\$000 | | |
| 1 Promotor, idem..... | Idem..... | 18:000\$000 | | |
| 1 Adjunto de promotor com 4:000\$ de ord. e 8:000\$ de grat..... | Idem..... | 12:000\$000 | | |
| 3 Officiaes de justiça a 1:200\$ de grat..... | Idem..... | 3:600\$000 | | |
| | | 93:600\$000 | | |
| MATERIAL | | | | |
| Aluguel de casas onde funcionam os juizes, moveis, objectos de expediente, publicações, asseio, despezas miudas e eventuaes..... | | 12:000\$000 | 105:600\$000 | |
| COMARCA DO RIO BRANCO | | | | |
| PESSOAL | | | | |
| 1 Juiz de direito com 8:000\$ de ord. e 16:000\$ de grat..... | Decrs. ns. 6.901 de 26 de março de 1908, 9.831 de 23 de out. de 1912 e lei n. 2.738 de 4 de jan. de 1913. | 24:000\$000 | | |
| 3 Juizes municipaes a 6:000\$ de ord. e 12:000\$ de grat..... | Idem..... | 54:000\$000 | | |
| 1 Promotor, idem..... | Idem..... | 18:000\$000 | | |
| 2 Adjuntos de promotor com 4:000\$ de ord. e 8:000\$ de grat..... | Idem..... | 24:000\$000 | | |
| 4 Officiaes de justiça a 1:200\$ de grat..... | Idem..... | 4:800\$000 | | |
| | | 124:800\$000 | | |

| NATUREZA DA DESPEZA | LEGISLAÇÃO | | ORÇADA PARA 1920 Papel | VOTADA PARA 1919 Papel |
|--|---|-------------|------------------------------|------------------------------|
| MATERIAL | | | | |
| Aluguel de casas onde funcionam os juizes, moveis, objectos de expediente, publicações, asseio, despesas miudas e eventuaes..... | | 12:000\$000 | 136:800\$000 | |
| COMARCA DE XAPURY | | | | |
| PESSOAL | | | | |
| 1 Juiz de direito com 8:000\$ de ord. e 16:000\$ de grat..... | Decrs. ns. 6.901 de 26 de março de 1908, 9.831 de 23 de out. de 1912 e lei n. 2.738 de 4 de jan. de 1913..... | 24:000\$000 | | |
| 2 Juizes municipaes a 6:000\$ de ord. e 12:000\$ de grat..... | Idem..... | 36:000\$000 | | |
| 1 Promotor com 6:000\$ de ord. e 12:000\$ de grat..... | Idem..... | 18:000\$000 | | |
| 1 Adjunto com 4:000\$ ord. e 8:000\$ de grat..... | Idem..... | 12:000\$000 | | |
| 3 Officiaes de justiça a 1:200\$ de grat..... | Idem..... | 3:600\$000 | | |
| | | 93:600\$000 | | |
| MATERIAL | | | | |
| Aluguel de casas onde funcionam os juizes, moveis, objectos de expediente, publicações, asseio, despesas miudas e eventuaes..... | | 12:000\$000 | 105:600\$000 | |
| COMARCA DE TARAUACA' | | | | |
| PESSOAL | | | | |
| 1 Juiz de direito com 8:000\$ de ord. e 16:000\$ de grat..... | Decrs. ns. 6.901 de 26 de março de 1908, 9.831 de 23 de out. de 1912 e lei n. 2.738 do 4 de jan. de 1913..... | 24:000\$000 | | |
| 2 Juizes municipaes a 6:000\$ de ord. e 12:000\$ de grat..... | Idem..... | 36:000\$000 | | |
| 1 Promotor, idem..... | Idem..... | 18:000\$000 | | |
| 1 Adjunto de promotor com 4:000\$ de ord. e 8:000\$ de grat..... | Idem..... | 12:000\$000 | | |
| 3 Officiaes de justiça a 1:200\$ de grat..... | Idem..... | 3:600\$000 | | |
| | | 93:600\$000 | | |
| MATERIAL | | | | |
| Aluguel de casas onde funcionam os juizes, moveis, objectos de expediente, publicações, asseio, despesas miudas e eventuaes..... | | 12:000\$000 | 105:600\$000 | |
| MATERIAL GERAL | | | | |
| Ajudas de custo aos Prefeitos..... | | 10:000\$000 | | |
| Ajudas de custo e despesas de transporte dos membros da magistratura..... | | 18:000\$000 | | |
| Gratificação aos escriptaes que servem no Jury.... | Decr. n. 12.405, de 28 de fev. de 1917 e lei n. 3.874 de 7 de jan. de 1919 | 6:000\$000 | 34:000\$000 | |
| | | | | |
| | | | 2.930:604\$000 | 2.930:604\$000 |
| 34 | | | | |
| Instituto Oswaldo Cruz | | | | |
| PESSOAL | | | | |
| 1 Director com 12:000\$ de ord. e 6:000\$ de grat..... | Decrs. ns. 1.802, de 12 de dez. de 1907, 6.891, de 19 de março de 1908 e 13.527, de 26 de março de 1919.. | 18:000\$000 | | |
| 6 Chefes de serviço a 9:600\$ de ord. e 4:800\$ de grat..... | Idem..... | 86:400\$000 | | |
| 9 Assistentes a 7:200\$ de ord. e 3:600\$ de grat.... | Idem..... | 97:200\$000 | | |
| 7 Adjuntos de assistentes a 6:000\$ de ord. e 3:000\$ de grat..... | Idem..... | 63:000\$000 | | |

| NATUREZA DA DESPEZA | LEGISLAÇÃO | ORÇADA PARA 1920 Papel | VOTADA PARA 1910 Papel |
|---|--|------------------------------|------------------------------|
| 1 Secretario com 7:200\$ de ord. e 3:600\$ de grat. | Decrs. ns. 1.803 de 12 de dez. de 1907 e 6.891 de 19 de março de 1908 e Decr. n. 13.527, de 26 de março de 1919..... | 10:800\$000 | |
| 1 Thez ureiro com 5:600\$ de ord. e 2:800\$ de grat. | Idem..... | 8:400\$000 | |
| 1 Zelador com 5:600\$ de ord. e 2:800\$ de grat... | Idem..... | 8:400\$000 | |
| 1 Almozarife com 4:000\$ de ord. e 2:000\$ de grat. | Idem..... | 6:000\$000 | |
| 1 Fie ^{ra} de almozarife com 2:400\$ de ord. e 1:200\$ de grat..... | Art. 51 do decr. n. 13.527 de 26 de março de 1919..... | 3:600\$000 | |
| 1 Guarda-livros com 4:800\$ de ord. e 2:400\$ de grat..... | Idem..... | 7:200\$000 | |
| 1 Escripturario com 3:200\$ de ord. e 1:600\$ de grat..... | Idem..... | 4:800\$000 | |
| 1 Archivista com 2:400\$ de ord. e 1:200\$ de grat..... | Idem..... | 3:600\$000 | |
| 1 Bibliothecario com 4:800\$ de ord. e 2:400\$ de grat..... | Idem..... | 7:200\$000 | |
| 1 Ajudante de bibliothecario com 1:600\$ de ord. e 800\$ de grat..... | Idem..... | 2:400\$000 | |
| 1 Desenhista com 4:000\$ de ord. e 2:000\$ de grat. | Idem..... | 6:000\$000 | |
| 1 Ajudante de desenhista com 2:800\$ de ord. e 1:400\$ de grat..... | Idem..... | 4:200\$000 | |
| 1 Photographo com 3:200\$ de ord. e 1:600\$ de grat. | Idem..... | 4:800\$000 | |
| 1 Typographo idem..... | Idem..... | 4:800\$000 | |
| 1 Administrador do Hospital com 4:000\$ de ord. e 2:000\$ de grat..... | Idem..... | 6:000\$000 | |
| 1 Administrador das cavallariças idem..... | Idem..... | 6:000\$000 | |
| 1 Distribuidor de séros e vacinas com 3:200\$ de ord. e 1:600\$ de grat..... | Idem..... | 4:800\$000 | |
| 1 Mestre com 3:600\$ de ord. e 1:800\$ de grat..... | Idem..... | 5:400\$000 | |
| 2 Machinistas idem..... | Idem..... | 10:800\$000 | |
| 1 Preparador de meios de cultura com 2:400\$ de ord. e 1:200\$ de grat..... | Idem..... | 3:600\$000 | |
| 1 Encarregado do museu idem..... | Idem..... | 3:600\$000 | |
| 1 Carpinteiro idem..... | Idem..... | 3:600\$000 | |
| 1 Bombeiro idem..... | Idem..... | 3:600\$000 | |
| 5 Auxiliares de laboratorio idem..... | Idem..... | 18:000\$000 | |
| 6 Serventes de 1 ^a classe, a 2:000\$ de ord. 1:000\$ de grat..... | Idem..... | 18:000\$000 | |
| 6 Serventes de 2 ^a classe, a 1:600\$ de ord. 800\$ de grat..... | Idem..... | 14:400\$000 | |
| 10 Serventes de 3 ^a classe, a 1:440\$ de ord. e 720\$ de grat..... | Idem..... | 21:600\$000 | |
| 6 Serventes de 4 ^a classe, a 1:200\$ de ord. e 600\$ de grat..... | Idem..... | 10:800\$000 | |
| 1 Encarregado da conservação do edificio com 3:200\$ de ord. e 1:600\$ de grat..... | Idem..... | 4:800\$000 | |
| 1 Telephonista com 1:600\$ de ord. e 800\$ de grat | Idem..... | 2:400\$000 | |
| 1 Pintor idem..... | Idem..... | 2:400\$000 | |
| 2 Ajudantes de carpinteiro idem..... | Idem..... | 4:800\$000 | |
| 2 Foguistas idem..... | Idem..... | 4:800\$000 | |
| 1 Lustrador idem..... | Idem..... | 2:400\$000 | |
| | | 498:600\$000 | |
| MATERIAL | | | |
| Apparelhos, accessorios de laboratorio, vidraria e productos chimicos..... | | 24:000\$000 | |
| Objectos de expediente, jornaes, etc..... | | 2:500\$000 | |
| Ferragens, lubrificantes, combustivel, tintas, madeiras, etc..... | | 16:500\$000 | |
| Acquisição e sustento de grandes e pequenos animaes | | 25:000\$000 | |
| Alimentação..... | | 30:000\$000 | |
| Gratificação e ajudas de custo para execução do disposto no regulamento..... | | 17:000\$000 | |
| Custeio do Instituto filial, com séde em Bello Horizonte..... | | 30:000\$000 | |
| Custeio do Instituto filial, com séde no Estado do Maranhão..... | | 30:000\$000 | |
| | | 175:000\$000 | |
| | | 673:600\$000 | 455:240\$000 |
| A differença de 218:360\$ para mais provém da reorganização do Instituto feita por Decreto n. 13.527, de 26 de março de 1919. | | | |

| NATUREZA DA DESPEZA | LEGISLAÇÃO | | ORÇADA PARA 1920 — Papel | VOTADA PARA 1919 — Papel |
|--|---|----------------|-----------------------------------|-----------------------------------|
| 35 | | | | |
| Serventuários do culto catholico. | | | | |
| Para pagamento de congruas..... Pede-se menos 6:000\$ por ser sufficiente o credito de 52:000\$000. | Decr. n. 119 A de 7 de jan. de 1890, leis ns. 2.050 de 31 de dez. de 1908 e 2.221 de 30 de dez. de 1909..... | | 52:000\$000 | 58:000\$000 |
| 36 | | | | |
| Magistrados em disponibilidade | | | | |
| Para pagamento a juizes de direito em disponibilidade..... Pede-se menos 5:000\$ por ser sufficiente o credito de 95:000\$000. | Decr. legislativo n. 830 de 28 de dez. de 1901 e leis ns. 1.841 de 31 de dez. de 1907, 2.221 de 30 de dez. de 1909 e 2.356 de 31 de dez. de 1910..... | | 95:000\$000 | 100:000\$000 |
| 37 | | | | |
| Prophylaxia Rural | | | | |
| Para despesas com a prophylaxia rural e aquisição de medicamentos officiaes..... | Lei n. 3.074 de 7 de jan. de 1919..... | 2.000:000\$000 | 2.000:000\$000 | 2.000:000\$000 |
| 38 | | | | |
| Subvenções | | | | |
| Ao Asylo de Alienados de Therezina no Estado do Parahy..... | | 20:000\$000 | | |
| A' Assistencia Judiciaria para aluguel de casa e demais despesas..... | Idem..... | 6:000\$000 | | |
| Ao Instituto Vaccinico Municipal, pelo fornecimento de vaccina a todos os Estados que a requisitarem..... | Lei n. 1.145 de 31 de dez. de 1903. | 24:000\$000 | | |
| Ao Patronato de Menores, para manutenção e custeio da « Casa de Preservação »..... | Lei n. 3.454 de 6 de jan. de 1918..... | 200:000\$000 | | |
| A' Associação Protectora dos Cegos 17 de Setembro, mantenedora da Escola Profissional e Asylo para Cegos Adultos da Capital Federal..... | Idem..... | 20:000\$000 | | |
| Ao Instituto Historico e Geographico Brasileiro..... | Lei n. 3.232 de 5 de jan. de 1917..... | 30:000\$000 | | |
| Ao Lyceu de Artes e Officios do Rio de Janeiro..... | Idem..... | 36:000\$000 | | |
| Ao Asylo S. Luiz da Velhice Desamparada..... | Idem..... | 25:000\$000 | | |
| Ao Instituto de Protecção e Assistencia á Infancia, inclusive o auxilio para aluguel de casa..... | Idem..... | 68:000\$000 | | |
| A' Liga contra a Tuberculose..... | Idem..... | 24:000\$000 | | |
| Ao Asylo Bom Pastor..... | Idem..... | 5:000\$000 | | |
| A' Academia Nacional de Medicina..... | Idem..... | 15:000\$000 | | |
| Ao Orphanato de Santo Antonio..... | Idem..... | 5:000\$000 | | |
| A' Faculdade de Medicina de Belo Horizonte..... | Lei n. 3.074 de 7 de janeiro de 1919. | 100:000\$000 | | |
| Ao Dispensario de S. Vicente de Paula, dirigido pela irmã Paula..... | Lei n. 3.232 de 5 de janeiro de 1917. | 120:000\$000 | | |
| A' Comissão Promotora do Monumento a José Bonifacio, na cidade de Santos, por conta da quantia de 500:000\$, que foi concedida como auxilio a essa homenagem ao Patriarcha da Independencia (5ª parcella)..... | Idem..... | 100:000\$000 | | |
| Ao Hospital de N. S. das Dores, Sanatorio de Tuberculosos de Cascadura para occorrer á metade do custeio annual, como forem apuradas as centas bimensalmente..... | Lei especial n. 2.857 de 17 de junho de 1914..... | 135:000\$000 | | |

| NATUREZA DA DESPEZA | LEGISLAÇÃO | | ORÇADA | VOTADA |
|--|---------------------------------------|-------------|----------------|----------------|
| | | | PARA 1920 | PARA 1919 |
| | | | Papel | Ouro |
| Assistencia ás Crianças Pobres com séde no Instituto de Electricidade Medica Dr. Alvaro Alvim nesta Capital..... | Lei n. 3.674 de 7 de jan. de 1919.. | 15:000\$000 | | |
| Ao Hospital da Candelaria em Porto Velho, Estado do Amazonas..... | Idem | 10 000\$000 | | |
| A' Maternidade e Pavilhão de Tuberculosos da Santa Casa de Bello Horizonte..... | Idem | 30:000\$000 | | |
| A' Maternidade do Ceará..... | Idem | 10:000\$000 | | |
| Ao Leprosario do Pará, de uma só vez..... | Idem | 20:000\$000 | | |
| A' Instituição Pro-Matre, desta Capital..... | Idem | 10:000\$000 | | |
| A' Casa de Misericordia da Villa Braz, em Minas Geraes, de uma só vez para o pavilhão de tuberculosos..... | Idem | 10:000\$030 | 1.038:000\$000 | 1.038:000\$000 |
| <p>A differença de 23:000\$ para mais provém das seguintes alterações: augmento de 5:000\$ na subvenção do Instituto Historico; transferencia para esta verba do credito de 20:000\$ que figurava na verba 20 para auxilio ao Asylo de Alienados de Therezina; transferencia para esta verba do credito de 100:000\$ que figurava na verba 23 para auxilio á Faculdade de Medicina de Bello Horizonte, que não é Instituto de ensino official; e passagem para a verba 23 do credito de 100:000\$ do auxilio á Maternidade do Rio de Janeiro, que foi incorporada á Faculdade de Medicina desta Capital.</p> | | | | |
| 39 | | | | |
| Eventuaes | | | | |
| Para occorrer a despesas extraordinarias e imprevistas, inclusive o pagamento de gratificações por serviços extraordinarios, commissões, substituições, passagens e ajudas de custo não comprehendidas em outras verbas..... | Lei n.3.454 de 6 de jan. de 1918..... | | 100:000\$000 | 100:000\$000 |

