

Proposta do Orçamento

DO

MINISTERIO DA GUERRA

PARA O

EXERCICIO DE 1920

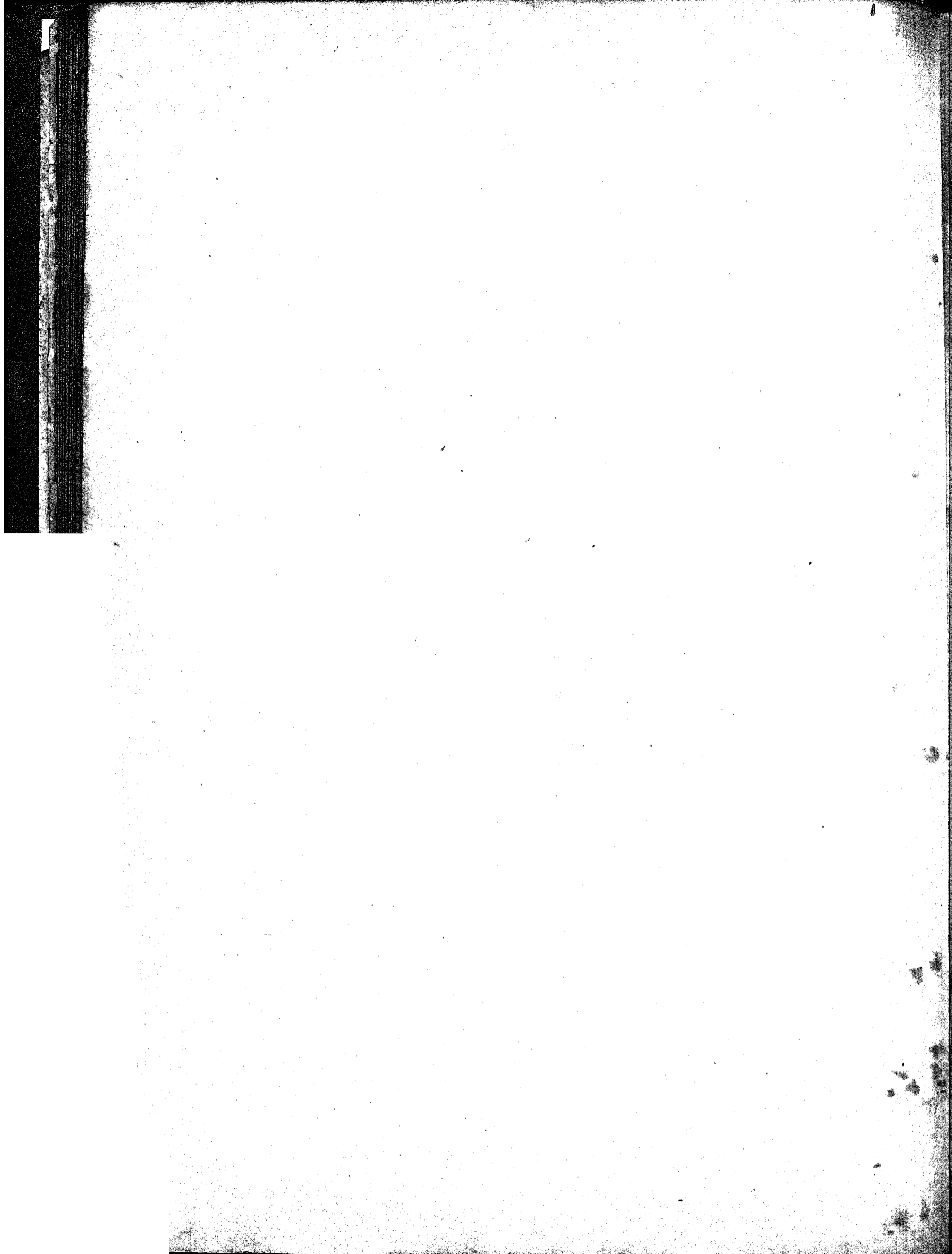

Proposta do Orçamento

DO

MINISTERIO DA GUERRA

PARA O

EXERCICIO DE 1920



Imprensa Militar
ESTADO-MAIOR DO EXERCITO
CAPITAL FEDERAL

1919

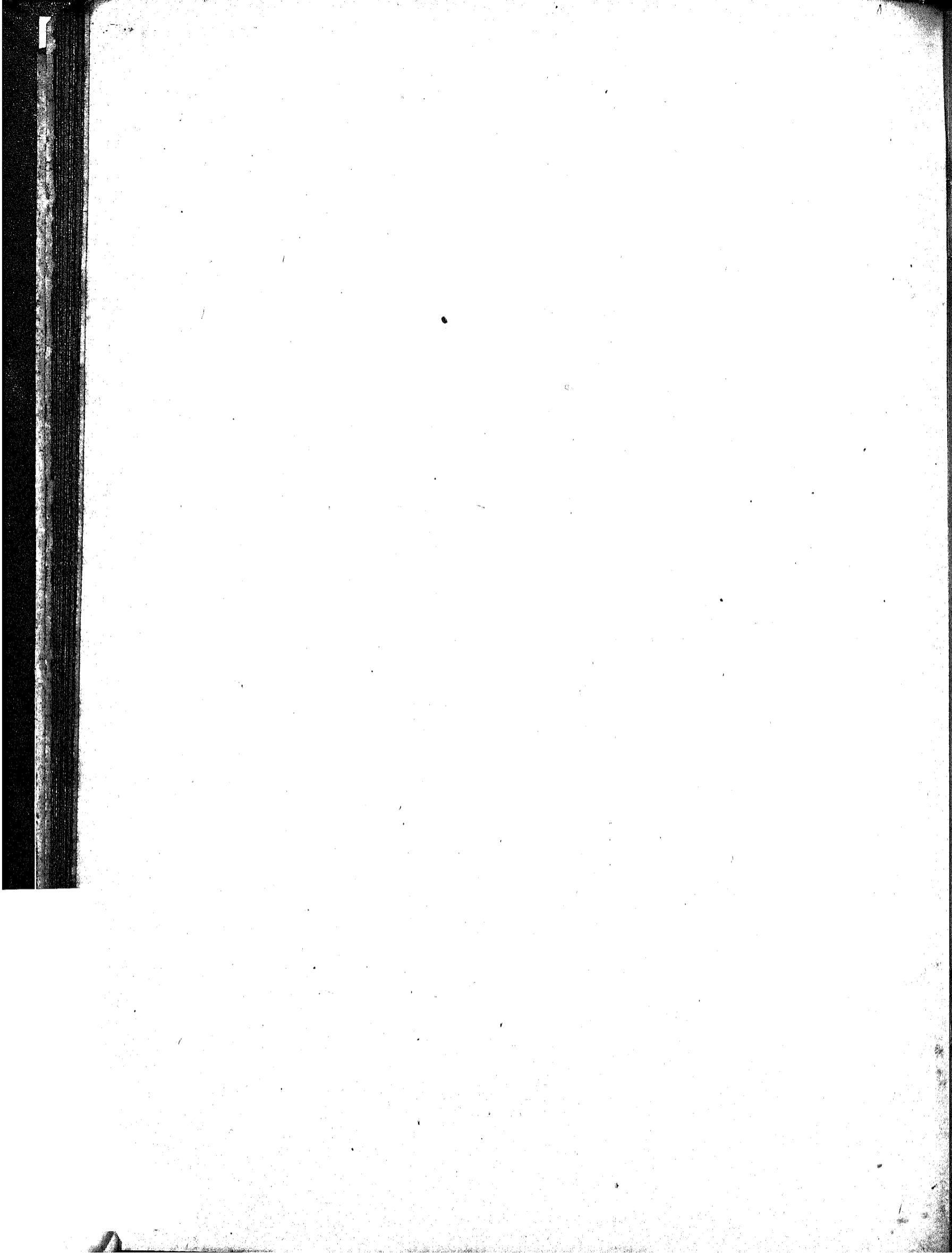

MINISTERIO DA GUERRA

Proposta do orçamento da despesa para o exercicio de 1920

NUMEROS	RUBRICAS	ORÇADA PARA 1920	
		OURO	PAPEL
1	Administração central		1.722:095\$000
2	Estado-Maior do Exercito.....		127:815\$600
3	Supremo Tribunal Militar e Auditores.....		498:270\$000
4	Instrução militar.....		2.938:009\$000
5	Arsenaes		2.107:728\$526
6	Fabricas.....		1.279:777\$800
7	Serviço de Saude.....		943:909\$400
8	Soldos e gratificações de officiaes.....		21.978:131\$856
9	Soldos, etapas e gratificações de praças de pret.....		30.903:212\$260
10	Classes inactivas.....		13.039:520\$638
11	Ajudas de custo.....		500:000\$000
12	Empregados addidos.....		221:534\$000
13	Departamento da 2ª Linha (D. G. II).....		404:840\$000
14	Obras militares.....		1.200:000\$000
15	Material.....		23.971:674\$000
16	Commissão em paiz estrangeiro.....	100:000\$000	
	TOTAL.....	100:000\$000	101.836:518\$080



TABELLA EXPLICATIVA DA PROPOSTA DO ORÇAMENTO DA DESPEZA DO MINISTERIO DA GUERRA NO EXERCICIO DE 1920

NATUREZA DA DESPEZA	TOTAL	ORÇADA PARA 1920 — Papel
1ª		
Administração Central		
Leis ns. 1.860, de 4 de janeiro de 1908, e 2.092, de 31 de agosto de 1909; decretos ns. 7.388, de 20 de abril, 7.397, de 14 de maio, 7.460, de 15 de julho, 7.469, de 22 de julho, 7.482, de 29 de julho, 7.537, de 9 de setembro, 7.558, de 28 de setembro e 7.635, de 30 de outubro de 1909; decreto legislativo n. 2.232, de 6 de janeiro, aviso n. 96, de 14 de abril, leis ns. 2.290 e 2.356, art. 81, n. 35, de 13 e 31 de dezembro de 1910; decreto n. 8.816, de 5 de julho e aviso de 6 de novembro de 1911; decretos n. 11.853 A, de 31 de dezembro de 1915 e n. 12.708, de 9 de novembro de 1917; lei n. 3.674, de 7 de janeiro, art. 66 e decreto n. 13.470, de 12 de fevereiro de 1919.		
PESSOAL		
Ministro de Estado.....	Gratificação ... 24:00\$000 Representação. 18:00\$000	42:000\$000
Gabinete do Ministro		
1 Chefe, official superior.....	Verba 8ª	
4 Officiaes de gabinete.....		
4 Ajudantes de ordens.....		
2 Continuos.....		
2 Serventes.....	Ordenado..... 1:600\$000 Gratificação ... 800\$000 Diaria..... 2\$000	6:264\$000
Condução do Ministro.....	6\$000	4:392\$000
		10:656\$000
		12:000\$000
Secretaria de Estado da Guerra		
1 Director.....	Ordenado..... 12:000\$000 Gratificação.... 6:000\$000	18:000\$000
Auxiliar de gabinete.....	"	2:400\$000
2 Chefes de secção.....	Ordenado..... 8:000\$000 Gratificação.... 4:000\$000	24:000\$000
6 Primeiros officiaes.....	Ordenado..... 6:400\$000 Gratificação ... 3:200\$000	57:600\$000
8 Segundos ditos.....	Ordenado..... 4:800\$000 Gratificação.... 2:400\$000	57:600\$000
10 Terceiros ditos.....	Ordenado..... 3:600\$000 Gratificação.... 1:800\$000	54:000\$000
1 Porteiro.....	Ordenado..... 4:000\$000 Gratificação.... 2:000\$000 Aluguel de casa 1:200\$000	7:200\$000
4 Continuos.....	Ordenado..... 1:600\$000 Gratificação.... 800\$000	9:600\$000
4 Serventes.....	Diaria..... 5\$000	7:320\$000
4 Ordenanças.....	"	1\$000
		1:464\$000
		239:184\$000
		303:840\$000

NATUREZA DA DESPEZA		TOTAL	ORÇADA PARA 1920 — Papel
Transporte.....			303:840\$000
Directoria Geral de Contabilidade da Guerra			
1 Director geral.....	Ordenado..... 12:000\$000 Gratificação.... 6:000\$000	18:000\$000	
Auxiliar de gabinete.....	Gratificação....	2:400\$000	
3 Sub-directores.....	Ordenado..... 8:000\$000 Gratificação.... 4:000\$000	36:000\$000	
12 Primeiros officiaes.....	Ordenado..... 6:400\$000 Gratificação.... 3:200\$000	115:200\$000	
17 Segundos ditos.....	Ordenado..... 4:800\$000 Gratificação.... 2:400\$000	122:400\$000	
17 Terceiros ditos.....	Ordenado..... 3:600\$000 Gratificação.... 1:800\$000	91:800\$000	
19 Quartos ditos.....	Ordenado..... 2:400\$000 Gratificação.... 1:200\$000	68:400\$000	
1 Guarda-livros.....	Ordenado..... 6:400\$000 Gratificação.... 3:200\$000	9:600\$000	
1 Pagador.....	Ordenado..... 6:400\$000 Gratificação.... 3:200\$000	12:600\$000	
Para quebras..... 3:000\$000		
3 Fiéis.....	Ordenado..... 3:600\$000 Gratificação.... 1:800\$000	21:600\$000	
Para quebras..... 1:800\$000		
Escrivão do cofre.....	Gratificação....	2:400\$000	
1 Porteiro.....	Ordenado..... 4:000\$000 Gratificação.... 2:000\$000	6:000\$000	
5 Continuos.....	Ordenado..... 1:600\$000 Gratificação.... 800\$000	12:000\$000	
5 Serventes.....	Diaria..... 5\$000	9:150\$000	527:550\$000
Departamento do Pessoal da Guerra			
1 Chefe do departamento, general de brigada.....	Verbas 8ª e 10ª.		
2 Ajudantes de ordens, subalternos.....			
1 Chefe de gabinete, official superior.....			
1 Auxiliar, capitão ou subalerno.....			
1 Intendente, capitão.....			
8 Chefes de divisão, officiaes superiores, sendo 1 medico e 1 auditor.....			
2 Ditos de secção, idem, sendo 1 intendente.....			
21 Auxiliares, capitães ou subalternos, sendo 1 intendente, 2 medicos e 2 auditores.....			
1 Bibliothecario-archivista.....			
1 Porteiro.....			
25 Amannenses, sargentos, pela verba 9ª			
4 Continuos.....	Ordenado..... 1:600\$000 Gratificação.... 800\$000	9:600\$000	
9 Serventes.....	Diaria..... 4\$000	13:176\$000	
1 Encarregado do Gabinete de Identificação.....	Ordenado..... 3:600\$000 Gratificação.... 1:800\$000	5:400\$000	28:176\$000
Departamento Central			
1 Chefe do departamento, coronel.....	Verbas 8ª e 10ª.		
2 Ditos de secção, officiaes superiores.....			
5 Auxiliares, capitães ou subalternos.....			
1 Archivista.....			
1 Intendente, capitão.....			
1 Encarregado do museu militar.....			
			859:566\$000

NATUREZA DA DESPEZA			TOTAL	ORÇADA PARA 1920 — Papel
Transporte.....				859:566\$000
18 Amanuenses, sargentos, pela verba 9ª				
1 Encarregado do serviço telephónico.....	Ordenado..... Gratificação....	2:400\$000 1:200\$000	3:600\$000	
2 Auxiliares.....	Ordenado..... Gratificação....	1:600\$000 800\$000	4:800\$000	
1 Electricista.....	Ordenado..... Gratificação....	3:200\$000 1:600\$000	4:800\$000	
1 Ajudante.....	Ordenado..... Gratificação....	2:400\$000 1:200\$000	3:600\$000	
2 Aprendizizes.....	Diaria.....	2\$500	1:830\$000	
1 Encarregado do elevador.....	Diaria.....	4\$000	1:464\$000	
1 Porteiro, pela verba 8ª.				
1 Continuo.....	Ordenado..... Gratificação....	1:066\$666 533\$334	1:600\$000	
3 Serventes.....	Diaria.....	4\$000	4:392\$000	26:086\$000
Directoria de Engenharia				
1 Director, general de brigada.....	} Verbas 8ª e 10ª.			
1 Ajudante de ordens, subalterno.....				
1 Chefe de gabinete, coronel ou tenente-coronel.....				
2 Auxiliares, majores ou capitães.....				
3 Chefes de divisão, officiaes superiores.....				
8 Auxiliares, capitães ou subalternos.....				
1 Intendente, subalterno.....				
1 Archivista, sargento amanuense, pela verba 9ª.				
1 Desenhista-photographo.....	Ordenado..... Gratificação....	3:200\$000 1:600\$000	4:800\$000	
1 Ajudante.....	Ordenado..... Gratificação....	2:400\$000 1:200\$000	3:600\$000	
1 Encarregado dos aparelhos de resistencia dos ma- terias.....	} Verba 8ª.			
1 Encarregado dos instrumentos de engenharia.....				
7 Amanuenses, sargentos, pela verba 9ª.				
1 Porteiro.....	Ordenado..... Gratificação....	1:600\$000 800\$000	2:400\$000	
2 Continuos.....	Ordenado..... Gratificação....	1:600\$000 800\$000	4:800\$000	
2 Serventes.....	Diaria.....	4\$000	2:928\$000	18:528\$000
Directoria do Material Bellico				
1 Director, general.....	} Verbas 8ª e 10ª.			
1 Ajudante de ordens, subalterno.....				
1 Chefe de gabinete, coronel ou tenente-coronel.....				
2 Auxiliares, majores ou capitães.....				
3 Chefes de divisão, officiaes superiores.....				
9 Auxiliares, capitães ou subalternos.....				
1 Intendente, subalterno.....				
1 Archivista, sargento amanuense, pela verba 9ª.				
1 Desenhista-photographo.....	Ordenado..... Gratificação....	3:200\$000 1:600\$000	4:800\$000	
1 Preparador chimico.....	Ordenado..... Gratificação....	3:200\$000 1:600\$000	4:800\$000	
			9:600\$000	904:180\$000

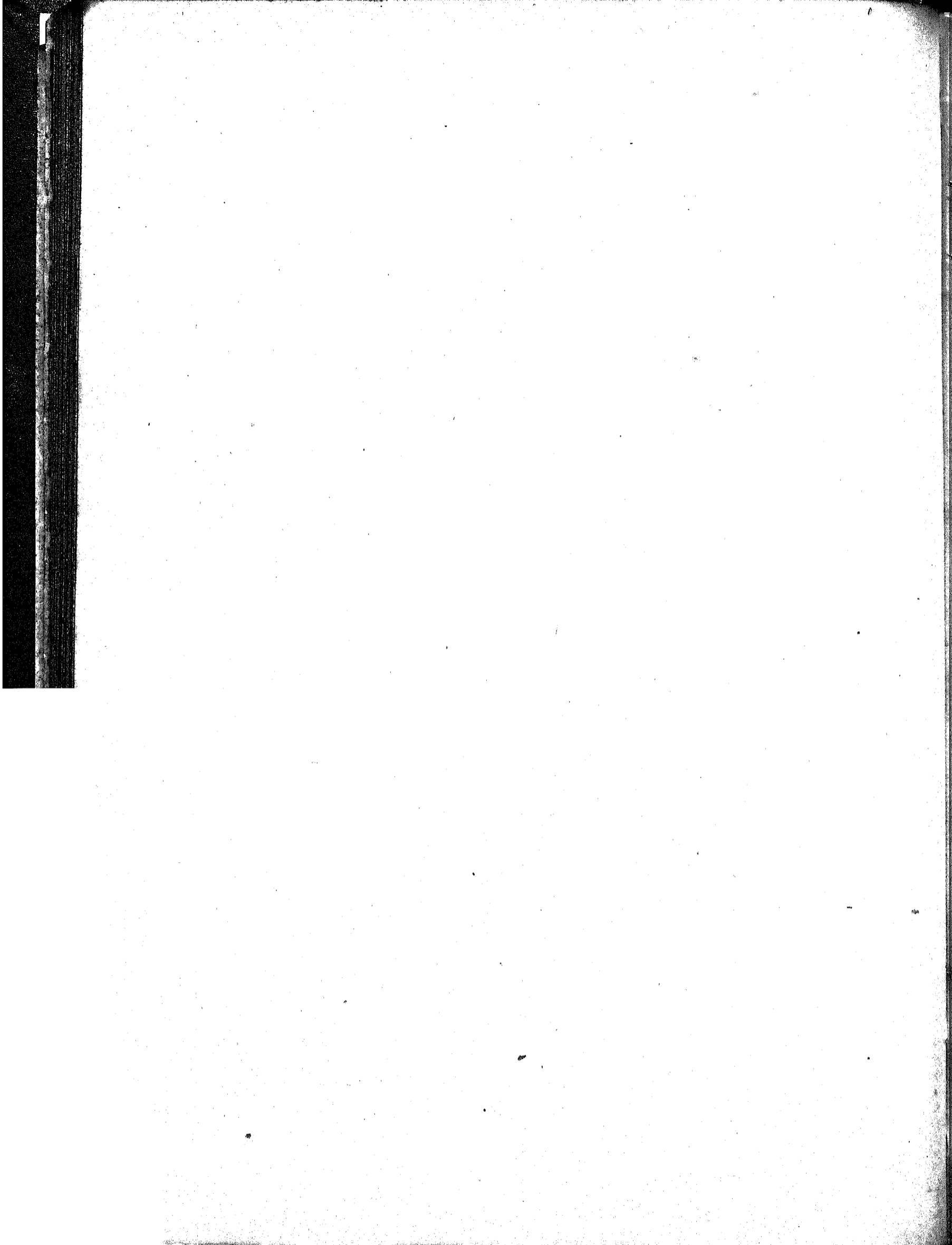
NATUREZA DA DESPEZA			TOTAL	ORÇADA PARA 1920 — <i>Papel</i>	
Transporte.....			9:600\$000	904:180\$000	
7 Amanuenses, sargentos, pela verba 9ª.					
1 Porteiro.....	Ordenado.....	1:600\$000	2:400\$000	12:000\$000	
	Gratificação....	800\$000			
2 Contínuos.... } destacados do Arsenal de Guerra. 2 Serventes.... }					
Directoria de Administração					
1 Director, general de brigada.....					
1 Ajudante de ordens, subalterno.....					
1 Chefe de gabinete, coronel ou tenente-coronel.....					
2 Auxiliares, majores ou capitães.....					
3 Chefes de divisão, officiaes superiores.....					
3 Auxiliares, capitães ou subalternos.....					
1 Intendente, subalterno.....					
1 Archivista, sargento amanuense.....					
4 Amanuenses, sargentos.....					
1 Porteiro.....					
	Ordenado.....	1:600\$000	2:400\$000		
	Gratificação....	800\$000			
2 Contínuos.....					
	Ordenado.....	1:600\$000	4:800\$000		
	Gratificação....	800\$000			
2 Serventes.....					
	Diaria.....	4\$000	2:925\$000	10:128\$000	
Intendencia da Guerra					
1 Intendente da Guerra, coronel.....					
3 Chefes de divisão, sendo dois intendentess.....					
2 Auxiliares technicos, subalternos.....					
8 Auxiliares, capitães ou subalternos, sendo quatro intendentess.....					
4 1ºs officiaes.....					
	Ordenado.....	4:000\$000	24:000\$000		
	Gratificação....	2:000\$000			
4 2ºs ditos.....					
	Ordenado.....	3:200\$000	19:200\$000		
	Gratificação....	1:600\$000			
9 3ºs ditos.....					
	Ordenado.....	2:400\$000	32:400\$000		
	Gratificação....	1:200\$000			
4 Amanuenses, sargentos, pela verba 9ª.					
2 Despachantes.....					
	Ordenado.....	4:000\$000	12:000\$000		
	Gratificação....	2:000\$000			
8 Guardas.....					
	Ordenado.....	2:000\$000	24:000\$000		
	Gratificação....	1:000\$000			
1 Porteiro.....					
	Ordenado.....	2:400\$000	3:600\$000		
	Gratificação....	1:200\$000			
3 Contínuos.....					
	Ordenado.....	1:600\$000	7:200\$000		
	Gratificação....	800\$000			
3 Serventes de secção.....					
	Diaria.....	4\$000	4:392\$000		
80 Ditos braçaes.....					
	».....	4\$000	117:120\$000		
1 1º patrão.....					
	».....	12\$000	4:392\$000		
6 2ºs patrões.....					
	».....	10\$000	21:960\$000		
4 3ºs ditos.....					
	».....	8\$000	11:712\$000		
7 Machinistas.....					
	».....	10\$000	25:620\$000		
7 Foguistas.....					
	».....	8\$000	20:496\$000		
48 Remadores.....					
	».....	5\$000	87:840\$000	415:932\$000	
Gratificação adicional de 25 % sobre os vencimentos de 4 1ºs officiaes, 4 2ºs ditos, 9 3ºs ditos, 2 despachantes, 8 guardas, 1 porteiro e 3 contínuos.....				30:600\$000	
				1.372:840\$000	

NATUREZA DA DESPEZA		TOTAL	ORÇADA PARA 1920 — Papel
Transporte.....			1.372:840\$000
Officina de alfaiates			
1 Mestre.....	Ordenado..... 4:000\$000 Gratificação... 2:000\$000	6:000\$000	
1 Contra-mestre.....	Ordenado..... 3:600\$000 Gratificação... 1:800\$000	5:400\$000	11:400\$000
2 Operarios de córte sob medida.....	Diaria.. 10\$000		
1 Dito encarregado do córte geral.....	» .. 10\$000		
10 Ditos de 1ª classe.....	» .. 8\$000		
12 Ditos de 2ª dita.....	» .. 7\$000		
12 Ditos de 3ª dita.....	» .. 6\$000		
15 Ditos de 4ª dita.....	» .. 5\$000		
25 Ditos de 5ª dita.....	» .. 5\$000		
6 Aprendizes de 1ª dita.....	» .. 3\$000		
8 Ditos de 2ª dita.....	» .. 2\$000		
10 Ditos de 3ª dita.....	» .. 1\$000		
10 Amanuenses para o serviço de escripta.....	» .. 5\$000		
7 Carpinteiros.....	» .. 6\$000		
12 Encaixotadores.....	» .. 4\$500		
Confecção e córte por empreiteiros, de tantos quantos forem necessarios, de accôrdo com as exigencias do serviço.			
Officina de correeiros			
1 Mestre.....	Diaria.. 10\$000		
11 Operarios de 1ª classe.....	» .. 8\$000		
15 Ditos de 2ª dita.....	» .. 8\$000		
17 Ditos de 3ª dita.....	» .. 6\$000		
19 Ditos de 4ª dita.....	» .. 5\$000		
23 Ditos de 5ª dita.....	» .. 4\$000		
10 Aprendizes de 1ª dita.....	» .. 3\$000		
15 Ditos de 2ª dita.....	» .. 2\$000		
20 Ditos de 3ª dita.....	» .. 1\$000		
1 Mecanico.....	» .. 8\$000		
2 Carpinteiros.....	» .. 7\$000		
2 Pintores.....	» .. 6\$000		
7 Serventes.....	» .. 4\$000		
MATERIAL NAVAL			
Conservação do material e custeio do pessoal, inclusive das officinas de construcção naval e mecanica.....			250:000\$000
Directoria de Saude			
1 Director, general de brigada, medico.....	Verbas 8ª e 10ª.		
1 Ajudante de ordens, subalerno, idem.....			
1 Chefe de gabinete, coronel ou tenente-coronel, idem...			
2 Auxiliares, majores ou capitães, idem.....			
2 Chefes de divisão, coronel ou tenente-coronel, medico e official superior pharmaceutico.....			
2 Chefes de secção, majores, medicos.....			
6 Auxiliares, capitães ou subalternos, sendo 4 medicos e 2 pharmaceuticos.....			
1 Intendente, subalerno.....			
1 Archivista, sargento amanuense, pela yerba 9ª.			
2 1ºs officiaes.....	Ordenado..... 4:000\$000 Gratificação... 2:000\$000	12:000\$000	
2 2ºs ditos.....	Ordenado..... 3:200\$000 Gratificação... 1:600\$000	9:600\$000	
2 3ºs ditos.....	Ordenado..... 2:400\$000 Gratificação... 1:200\$000	7:200\$000	
1 Porteiro.....	Ordenado..... 2:400\$000 Gratificação... 1:200\$000	3:600\$000	
2 Continuos.....	Ordenado..... 1:600\$000 Gratificação... 800\$000	4:800\$000	
4 Serventes.....	Diaria..... 4\$000	5:856\$000	43:056\$000
			1.677:296\$000

Pela rubrica 15ª Material —
19 Fardamento

Pela rubrica 15ª Material
—20 Equipamento

NATUREZA DA DESPEZA	TOTAL	ORÇADA PARA 1920 — Papel
Transporte.....		1.677:296\$000
Estação de Assistencia e Prophylaxia		
1 Chefe, official superior } 1 Director da Polyclinica, major ou capitão. } 6 Clinicos..... } Verba 8ª.		
1 Machinista..... Diaria..... 7\$000	2:562\$000	
2 Chauffeurs..... » 5\$000	3:660\$000	
2 Desinfectadores..... » 4\$000	2:928\$000	
2 Serventes..... » 4\$000	2:928\$000	12:018\$000
Directoria Geral do Tiro de Guerra		
1 Director geral, coronel ou tenente-coronel } 1 Vice-director, major..... } 3 Auxiliares technicos, 1ª tenentes..... } Verba 8ª.		
1 Secretario..... Ordenado..... 4:000\$000 Gratificação... 2:000\$000	6:000\$000	
1 Gerente da revista «O Tiro de Guerra» Ordenado..... 3:200\$000 Gratificação... 1:600\$000	4:800\$000	
4 Amanuenses, sargentos..... Verba 9ª. 1 Porteiro..... Ordenado..... 2:400\$000 Gratificação... 1:200\$000	3:600\$000	
1 Continuo..... Ordenado..... 1:600\$000 Gratificação... 800\$000	2:400\$000	
1 Servente..... Diaria..... 4\$000	1:464\$000	
3 Ordenanças..... Verba 9ª.		
STAND DO TIRO NACIONAL		
1 Director, 1º tenente..... } 1 Ajudante, 2º tenente..... } 1 Amanuense, sargento..... } Verba 8ª.		
1 Guarda geral..... Diaria..... 4\$000	1:464\$000	
1 Porteiro..... » 3\$000	1:098\$000	
1 Carpinteiro..... » 4\$000	1:464\$000	
2 Encarregados de stand..... » 3\$000	2:196\$000	
5 Marcadores..... » 2\$500	4:575\$000	
2 Guardas..... » 2\$500	1:830\$000	
2 Jardineiros..... » 2\$500	1:830\$000	32:721\$000
3 Ordenanças..... Verba 9ª.		
		1.722:095\$000

OBSERVAÇÃO — Augmentada a consignação—Material Naval—, reorganizadas as tabellas da Secretaria de Estado, Directoria Geral de Contabilidade e Intendencia da Guerra, em virtude do art. 66 da lei n. 3.674, de 7 de janeiro e decreto n. 13.470, de 12 de fevereiro de 1919, e elevada a importancia das diarias do pessoal jornalheiro, por ser bissexto o anno de 1920. dá-se a differença para mais de 371:112\$500.

NATUREZA DA DESPEZA	TOTAL	ORÇADA PARA 1920 — Papel
2^a		
Estado-Maior do Exercito		
Decretos ns. 7.389, de 29 de abril, 7.511, de 26 de agosto, 7.636, de 30 de outubro, 7.665, de 18 de novembro de 1909; lei n. 2.290, de 13 de dezembro de 1910, e decretos ns. 9.338, de 17 de janeiro, 9.547, de 2 de maio de 1912, 12.876, de 14 de fevereiro de 1918 e lei n. 3.454, de 6 de janeiro de 1918, art. 60.		
PESSOAL		
1 Chefe, marechal ou general de divisão..... 1 Sub-chefe, general de brigada..... 1 Chefe de gabinete, coronel ou tenente-coronel..... 4 Chefes de secção, coroneis ou tenentes-coroneis..... 9 Adjuntos do gabinete e secções, majores ou capitães.. 12 Auxiliares idem, capitães ou subalternos..... 1 Assistente do chefe, major ou capitão..... 2 Ajudantes de ordens do chefe, capitães ou subalternos 1 Dito do sub-chefe, capitão ou subalterno..... 1 Subalterno do quadro de intendentess..... 1 Archivista, official reformado..... 1 Ajudante do mesmo, idem..... 8 Amanuenses, sargentos do quadro respectivo.....	Verbas 8 ^a , 9 ^a e 10 ^a .	
1 Mecanico tecnico.....	Ordenado..... 5:200\$000 Gratificação.... 2:600\$000	7:800\$000
1 Desenhista de 1 ^a classe.....	Ordenado..... 3:200\$000 Gratificação.... 1:600\$000	4:800\$000
3 Ditos de 2 ^a classe.....	Ordenado..... 2:400\$000 Gratificação.... 1:200\$000	10:800\$000
1 Porteiro, ex-sargento.....	Ordenado..... 4:000\$000 Gratificação.... 2:000\$000	6:000\$000
(Quando official reformado, pelas verbas 8 ^a e 10 ^a .)		
3 Continuos, praças reformadas ou ex-praças.....	Ordenado..... 1:600\$000 Gratificação.... 800\$000	7:200\$000
5 Serventes.....	Diaria..... 4\$000	7:320\$000
Gabinete Photographico		
1 Photographo encarregado do gabinete.....	Ordenado..... 4:800\$000 Gratificação.... 2:400\$000	7:200\$000
1 Dito ajudante.....	Ordenado..... 2:400\$000 Gratificação.... 1:200\$000	3:600\$000
1 Lithographo gravador.....	Ordenado..... 2:400\$000 Gratificação.... 1:200\$000	3:600\$000
1 Dito transportador.....	Ordenado..... 2:800\$000 Gratificação.... 1:400\$000	4:200\$000
1 Dito impressor.....	Ordenado.. 1:440\$000 Gratificação.... 720\$000	2:160\$000
2 Aprendizes.....	Ordenado..... 960\$000 Gratificação.... 480\$000	2:880\$000
		23:640\$000
		67:560\$000

NATUREZA DA DESPEZA		TOTAL	ORÇADA PARA 1920 — <i>Papel</i>
Transporte			67:560\$000
Imprensa Militar			
1 Encarregado, intendente, capitão ou subalerno, pela verba 8ª.			
1 Auxiliar, sargento, pela verba 9ª.			
1 Compositor-paginador	Ordenado	2:400\$000	
	Gratificação	1:200\$000	3:600\$000
1 Dito revisor,	Ordenado	2:000\$000	3:000\$000
	Gratificação	1:000\$000	
2 Encadernadores	Diaria	7\$000	5:124\$000
12 Ditos	»	\$800	3:513\$000
1 Margeador	»	5\$000	1:830\$000
8 Compositores	»	8\$000	23:424\$000
14 Ditos	»	2\$000	10:248\$000
2 Impressores	»	7\$000	5:124\$000
4 Ditos	»	1\$000	1:464\$000
2 Distribuidores	»	4\$000	2:928\$000
			60:255\$600
			127:815\$600

OBSERVAÇÃO — Incluído no quadro do Estado-Maior um mecânico técnico, com os vencimentos de 7:800\$000, de acordo com o disposto no art. 60 da lei n. 3.454, de 6 de janeiro de 1918, e elevada a importância das diárias do pessoal jornalheiro da Imprensa Militar, por ser bissexto o anno de 1920, pedem-se mais 7:966\$600.

NATUREZA DA DESPEZA	TOTAL	ORÇADA PARA 1920 — <i>Papel</i>
3^a		
Supremo Tribunal Militar e Auditores		
Alvará de 1 de abril de 1808 : decreto n. 373, de 5 de maio de 1890 ; lei n. 26, de 30 de dezembro de 1891 ; decretos ns. 821, de 27 de dezembro de 1891, 93, de 1 outubro de 1892, 149, de 18 de julho de 1893, 225, de 30 de novembro de 1894 ; leis ns. 360, de 30 de dezembro de 1895, 1.473, de 9 de janeiro de 1906, 1.625, de 2 de janeiro de 1907, 1.860, de 4 de janeiro de 1908, 2.290, de 13 de dezembro de 1910, decreto n. 8.817, de 5 de julho de 1911, e decretos legislativos ns. 2.586, de 31 de julho de 1912 e 3.668, de 6 de janeiro de 1919.		
PESSOAL		
Ministros		
8 Ministros, officiaes generaes effectivos ou reformados, pelas verbas 8 ^a e 10 ^a .		
3 Ministros togados.....	Ordenado..... 19:500\$000 Gratificação... 9:750\$000	87:750\$000
Secretaria		
1 Secretario, official superior, pela verba 8 ^a .		
3 Primeiros officiaes.....	Ordenado..... 4:800\$000 Gratificação... 2:400\$000	21:600\$000
3 Segundos ditos.....	Ordenado..... 4:000\$000 Gratificação... 2:000\$000	18:000\$000
3 Terceiros ditos.....	Ordenado..... 3:200\$000 Gratificação... 1:600\$000	14:400\$000
1 Porteiro.....	Ordenado..... 2:000\$000 Gratificação... 1:000\$000	3:000\$000
2 Continuos.....	Ordenado..... 1:600\$000 Gratificação... 800\$000	4:800\$000
1 Electricista.....	Ordenado..... 1:600\$000 Gratificação... 800\$000	2:400\$000
3 Serventes.....	Gratificação... 1:440\$000	4:320\$000
1 Ordenança (etapa de praça de pret).		
Auditores		
1 na 1 ^a região militar, de accôrdo com o art. 21 da lei n. 2.290, de 13 de dezembro de 1910, e art. 1 ^o do decreto n. 821, de 27 de dezembro de 1901 e art. 35, § 3 ^o , da lei n. 3.674, de 7 de janeiro de 1919.....		15:000\$000
1 na 2 ^a região militar, idem, idem.....		15:000\$000
1 na 3 ^a região militar, idem, idem.....		15:000\$000
1 na 4 ^a região militar, idem, idem.....		15:000\$000
5, sendo 3 na 5 ^a região militar e 2 no Departamento do Pessoal da Guerra, a 21:000\$000, dos quaes um é o antigo auditor do 4 ^o districto ; tres que serviram como auditores na Capital Federal por occasião da lei n. 2.290, de 13 de dezembro de 1910, de accôrdo com os arts. 20 e 21 dessa lei, combinados com os arts. 6 ^o , § 2 ^o e 7 ^o , § 1 ^o , n. 2, da lei n. 25, de 30 de dezembro de 1891, art. 2 ^o do decreto 821, de 27 de dezembro de 1901, art. 1 ^o do decreto 2.586, de 31 de julho de 1912 e um de accôrdo com o art. 2 ^o do dito decreto, e art. 35, § 3 ^o , da lei n. 3.674, de 7 de janeiro de 1919.....		105:000\$000
		165:000\$000
		156:270\$000

NATUREZA DA DESPEZA	TOTAL	ORÇADA PARA 1920 <i>Papel</i>
Transporte.....	165:000\$000	156:270\$000
3 na 6ª região militar, de accôrdo com o art. 21 da lei n. 2.290, de 1910, e art. 1º do decreto 821, de 1901, sendo um auditor chefe com 21:000\$000 e 2 na razão de 15:000\$000, de accôrdo com o art. 35, § 3º, da lei n. 3.674, de 7 de janeiro de 1919.....	51:000\$000	
3 na 7ª região militar, a 21:000\$000, de accôrdo com os arts. 20 e 21 da lei n. 2.290, de 1910, e art. 35, § 3º, da lei n. 3.674, de 1919.....	63:000\$000	279:000\$000
Para pagamento dos actuaes auxiliares de auditor de guerra, cujos cargos não serão preenchidos á medida que forem vagando, á razão de 750\$ mensaes a cada um.....		63:000\$000
		498:270\$000

OBSERVAÇÃO — Augmentada de 43:160\$000 a consignação — Secretaria — de accôrdo com o decreto legislativo n. 3.668, de 6 de janeiro de 1919, e diminuidas as importancias de 9:000\$000 na consignação — Auxiliares de auditores — por terem sido dois destes incluídos no quadro e um reintegrado, e 15:000\$000 que para mais foi votada para o exercicio de 1919, dá-se a differença para mais de 19:160\$000.

NATUREZA DA DESPEZA	TOTAL	ORÇADA PARA 1920 — Papel
<p>4^a</p> <p>Instrução militar</p> <p>Lei n. 463, de 25 de novembro de 1897 ; decreto n. 2.881, de 18 de abril de 1898 ; lei n. 1.316, de 31 de dezembro de 1904 ; decreto n. 5.698 de 2 de outubro de 1905 ; leis ns. 1.473, de 9 de janeiro de 1906, e 1.617, de 30 de dezembro de 1906, art. 31 ; decreto n. 6.465, de 29 de abril de 1907 ; lei n. 2.290, de 13 de dezembro de 1910 ; decretos ns. 9.397, 9.507 e 10.198, de 28 de fevereiro, 3 de abril de 1912 e 30 de abril de 1913 e decreto de 28 e aviso n. 43, de 31 de maio deste ultimo anno ; decreto legislativo n. 3.494, de 19 de janeiro e decretos ns. 12.956 e 12.777, de 10 e 24 de abril de 1918 ; lei n. 3.674, de 7 de janeiro de 1919, art. 35 e decreto n. 13.451, de 29 de janeiro de 1919, art. 8º.</p>		
<p>PESSOAL</p> <p>CAPITAL FEDERAL</p> <p>Escola de Estado-Maior</p>		
<p>ADMINISTRAÇÃO</p>		
<p>1 Commandante, general de brigada ou coronel.....</p> <p>1 Fiscal, tenente-coronel ou major.....</p> <p>1 Ajudante, capitão.....</p> <p>1 Secretario, idem.....</p> <p>1 Ajudante de ordens, subalterno.....</p> <p>1 Intendente, subalterno.....</p> <p>1 Medico, capitão.....</p>	<p>Verba 8ª.</p>	
<p>1 1º official.....</p>	<p>Ordenado..... 3:600\$000</p> <p>Gratificação.... 1:800\$000</p>	<p>5:400\$000</p>
<p>1 Bibliothecario.....</p>	<p>Ordenado..... 3:600\$000</p> <p>Gratificação.... 1:800\$000</p>	<p>5:400\$000</p>
<p>4 2ºs officiaes.....</p>	<p>Ordenado..... 2:800\$000</p> <p>Gratificação.... 1:400\$000</p>	<p>16:800\$000</p>
<p>1 Porteiro.....</p>	<p>Ordenado..... 2:800\$000</p> <p>Gratificação.... 1:400\$000</p>	<p>4:200\$000</p>
<p>5 Inspectores de 1ª classe.....</p>	<p>Ordenado..... 2:400\$000</p> <p>Gratificação.... 1:200\$000</p>	<p>18:000\$000</p>
<p>1 Continuo.....</p>	<p>Ordenado..... 1:600\$000</p> <p>Gratificação.... 800\$000</p>	<p>2:400\$000</p>
<p>1 Feitor.....</p>	<p>Ordenado..... 1:600\$000</p> <p>Gratificação.... 800\$000</p>	<p>2:400\$000</p>
<p>6 Serventes.....</p>	<p>Diaria..... 4\$500</p>	<p>9:882\$000</p>
<p>Escola Militar</p>		
<p>ADMINISTRAÇÃO</p>		
<p>1 Commandante, general ou coronel.....</p> <p>1 Fiscal, tenente-coronel ou major.....</p> <p>1 Ajudante, capitão.....</p> <p>1 Dito, 1º tenente, do corpo de alumnos.....</p> <p>1 Secretario, official subalterno.....</p> <p>1 Ajudante de ordens, idem.....</p> <p>1 Intendente, capitão ou subalterno.....</p> <p>1 Dito, subalterno.....</p> <p>4 Commandantes de companhias, instructores.....</p> <p>13 Subalternos, auxiliares.....</p> <p>3 Medicos, sendo 2 subalternos.....</p> <p>1 Pharmaceutico.....</p>	<p>Verba 8ª.</p>	
<p>1 Sargento ajudante.....</p> <p>4 Primeiros sargentos.....</p> <p>4 Segundos ditos.....</p>	<p>Verba 9ª.</p>	<p>64:482\$000</p>

NATUREZA DA DESPEZA		TOTAL	ORÇADA PARA 1920 — Papel	
Transporte.....			64:482\$000	
1 1º official, servindo de sub-secretario.....	Ordenado..... Gratificação....	3:600\$000 3:000\$000	6:600\$000	
2 1ºs ditos.....	Ordenado..... Gratificação....	3:600\$000 1:800\$000	10:800\$000	
4 2ºs ditos.....	Ordenado..... Gratificação....	2:800\$000 1:400\$000	16:800\$000	
4 3ºs ditos.....	Ordenado..... Gratificação....	2:000\$000 1:000\$000	12:000\$000	
1 Bibliothecario.....	Ordenado..... Gratificação....	3:600\$000 1:800\$000	5:400\$000	
1 Porteiro.....	Ordenado..... Gratificação....	2:800\$000 1:400\$000	4:200\$000	
11 Inspectores de 1ª classe.....	Ordenado..... Gratificação....	2:400\$000 1:200\$000	39:600\$000	
2 Fieis.....	Ordenado..... Gratificação....	2:000\$000 1:000\$000	6:000\$000	
2 Feitores.....	Ordenado..... Gratificação....	1:600\$000 800\$000	4:800\$000	
6 Continuos.....	Ordenado..... Gratificação....	1:600\$000 800\$000	14:400\$000	
1 Pratico de pharmacia.....	Ordenado..... Gratificação....	1:600\$000 800\$000	2:400\$000	
2 Enfermeiros.....	Ordenado..... Gratificação....	1:600\$000 800\$000	4:800\$000	
14 Serventes.....	Diaria.....	4\$500	35:058\$000	
Collegio Militar do Rio de Janeiro				
ADMINISTRAÇÃO				
1 Director, coronel ou tenente-coronel.....	} Verbas 8ª e 10ª.			
1 Fiscal, major.....				
1 Ajudante, capitão ou 1º tenente.....				
1 Secretario, capitão ou 1º tenente, effectivo ou reformado.....				
2 Intendentes, subalternos.....				
3 Medicos, sendo dois subalternos.....				
1 Pharmaceutico, capitão.....				
4 Commandantes de companhias, capitães ou 1ºs tenentes effectivos ou reformados.....	} Verba 9ª.			
4 1ºs sargentos.....				
1 1º official, servindo de sub-secretario.....		Ordenado..... Gratificação....	3:600\$000 3:000\$000	6:600\$000
1 dito.....		Ordenado..... Gratificação....	3:600\$000 1:800\$000	5:400\$000
4 2ºs ditos.....		Ordenado..... Gratificação....	2:800\$000 1:400\$000	16:800\$000
4 3ºs Ditos.....		Ordenado..... Gratificação....	2:000\$000 1:000\$000	12:000\$000
1 Bibliothecario.....		Ordenado..... Gratificação....	3:600\$000 1:800\$000	5:400\$000
1 Porteiro.....		Ordenado..... Gratificação....	2:800\$000 1:400\$000	4:200\$000
10 Inspectores de 1ª classe.....		Ordenado..... Gratificação....	2:400\$000 1:200\$000	36:000\$000
12 Ditos de 2ª dita.....		Ordenado..... Gratificação....	2:000\$000 1:000\$000	36:000\$000
			122:400\$000	215:340\$000

NATUREZA DA DESPEZA		TOTAL	ORÇADA PARA 1920 — Papel
Transporte.....		122:400\$000	215:340\$000
1 Feitor.....	Ordenado..... 1:600\$000 Gratificação.... 800\$000	2:400\$000	
2 Fieis.....	Ordenado..... 2:000\$000 Gratificação.... 1:000\$000	6:000\$000	
4 Continuos.....	Ordenado..... 1:600\$000 Gratificação.... 800\$000	9:600\$000	140:400\$000
30 Serventes.....	Diaria..... 4\$500		
2 Praticos de pharmacia.....	Ordenado..... 1:600\$000 Gratificação.... 800\$000		
1 Enfermeiro.....	Ordenado..... 1:600\$000 Gratificação.... 800\$000		
2 Serventes de enfermaria.....	Diaria..... 4\$500		
Collegio Militar de Porto Alegre			
ADMINISTRAÇÃO			
1 Director, coronel ou tenente-coronel.....	Verbas 8ª e 10ª.		
1 Fiscal, major.....			
1 Ajudante, capitão ou 1º tenente.....			
1 Secretario, capitão ou 1º tenente, effectivo ou reformado.....			
1 Intendente, subalterno.....			
3 Medicos, sendo dois subalternos.....			
1 Pharmaceutico, subalterno.....			
2 Commandantes de companhias, capitães ou 1ºs tenentes, effectivos ou reformados.....			
2 1ºs sargentos.....	Verba 9ª.		
1 1º official, servindo de sub-secretario.....	Ordenado..... 3:600\$000 Gratificação.... 3:000\$000	6:600\$000	
1 dito.....	Ordenado..... 3:600\$000 Gratificação.... 1:800\$000	5:400\$000	
2 2ºs ditos.....	Ordenado..... 2:800\$000 Gratificação.... 1:400\$000	8:400\$000	
2 3ºs ditos.....	Ordenado..... 2:000\$000 Gratificação.... 1:000\$000	6:000\$000	
1 Bibliothecario.....	Ordenado..... 3:600\$000 Gratificação.... 1:800\$000	5:400\$000	
1 Porteiro.....	Ordenado..... 2:800\$000 Gratificação.... 1:400\$000	4:200\$000	
6 Inspectores de 1ª classe.....	Ordenado..... 2:400\$000 Gratificação.... 1:200\$000	21:600\$000	
8 Ditos de 2ª dita.....	Ordenado..... 2:000\$000 Gratificação.... 1:000\$000	24:000\$000	
1 Feitor.....	Ordenado..... 1:600\$000 Gratificação.... 800\$000	2:400\$000	
2 Fieis.....	Ordenado..... 2:000\$000 Gratificação.... 1:000\$000	6:000\$000	
2 Continuos.....	Ordenado..... 1:600\$000 Gratificação.... 800\$000	4:800\$000	94:800\$000
			450:540\$000

À conta da renda do Collegio

NATUREZA DA DESPEZA		TOTAL	ORÇADA PARA 1920 — Papel	
Transporte.....			450:540\$000	
20 Serventes.....	Diaria..... 4\$500	} Á conta da renda do Collegio		
1 Pratico de pharmacia.....	Ordenado..... 1:600\$000 Gratificação.... 800\$000			
1 Enfermeiro.....	Ordenado..... 1:600\$000 Gratificação.... 800\$000			
2 Serventes de enfermaria.....	Diaria..... 4\$500			
Collegio Militar de Barbacena				
ADMINISTRAÇÃO				
1 Director, coronel ou tenente-coronel.....	} Verbas 8ª e 10ª.			
1 Fiscal, major.....				
1 Ajudante, capitão ou 1º tenente.....				
1 Secretario, capitão ou 1º tenente, effectivo ou reformado.....				
1 Intendente, subalterno.....				
3 Medicos, sendo dois subalternos.....				
1 Pharmaceutico, subalterno.....				
2 Commandantes de companhias, capitães ou 10ª tenentes, effectivos ou reformados.....				
2 10ª sargentos.....	Verba 9ª.			
1 1º official, servindo de sub-secretario.....	Ordenado..... 3:600\$000 Gratificação.... 3:000\$000	6:600\$000		
1 Dito.....	Ordenado..... 3:600\$000 Gratificação.... 1:800\$000	5:400\$000		
2 20ª Ditos.....	Ordenado..... 2:800\$000 Gratificação.... 1:400\$000	8:400\$000		
2 30ª Ditos.....	Ordenado..... 2:000\$000 Gratificação.... 1:000\$000	6:000\$000		
1 Bibliothecario.....	Ordenado..... 3:600\$000 Gratificação.... 1:800\$000	5:400\$000		
1 Porteiro.....	Ordenado..... 2:800\$000 Gratificação.... 1:400\$000	4:200\$000		
6 Inspectores de 1ª classe.....	Ordenado..... 2:400\$000 Gratificação.... 1:200\$000	21:600\$000		
8 Ditos de 2ª dita.....	Ordenado..... 2:000\$000 Gratificação.... 1:000\$000	24:000\$000		
1 Feitor.....	Ordenado..... 1:600\$000 Gratificação.... 800\$000	2:400\$000		
2 Fieis.....	Ordenado..... 2:000\$000 Gratificação.... 1:000\$000	6:000\$000		
2 Continuos.....	Ordenado..... 1:600\$000 Gratificação.... 800\$000	4:800\$000	94:800\$000	
20 Serventes.....	Diaria..... 4\$500	} Á conta da renda do Collegio		
1 Pratico de pharmacia.....	Ordenado..... 1:600\$000 Gratificação.... 800\$000			
1 Enfermeiro.....	Ordenado..... 1:600\$000 Gratificação.... 800\$000			
2 Serventes de enfermaria.....	Diaria..... 4\$500			
			545:340\$000	

NATUREZA DA DESPEZA	TOTAL	ORÇADA PARA 1920 — Papel
Transporte		545:340\$000
Collegio Militar do Ceará		
ADMINISTRAÇÃO		
1 Director, coronel ou tenente-coronel.....		
1 Fiscal, major		
1 Ajudante, capitão ou 1º tenente.....		
1 Secretario, capitão ou 1º tenente, effectivo ou reformado.....		
1 Intendente, subalterno.....	Verbas 8ª e 10ª.	
3 Medicos, sendo dois subalternos.....		
1 Pharmaceutico, subalterno.....		
2 Commandantes de companhia, capitães ou 1ºs tenentes, effectivos ou reformados.....		
2 1ºs sargentos.....	Verba 9ª.	
1 1º official, servindo de sub-secretario.....	Ordenado..... 3:600\$000	
	Gratificação.... 3:000\$000	6:600\$000
1 Dito.....	Ordenado..... 3:600\$000	
	Gratificação.... 1:800\$000	5:400\$000
2 2ºs ditos.....	Ordenado..... 2:800\$000	
	Gratificação.... 1:400\$000	8:400\$000
2 3ºs ditos.....	Ordenado..... 2:000\$000	
	Gratificação.... 1:000\$000	6:000\$000
1 Bibliothecario.....	Ordenado..... 3:600\$000	
	Gratificação.... 1:800\$000	5:400\$000
1 Porteiro.....	Ordenado..... 2:800\$000	
	Gratificação.... 1:400\$000	4:200\$000
6 Inspectores de 1ª classe.....	Ordenado..... 2:400\$000	
	Gratificação.... 1:200\$000	21:600\$000
8 Ditos de 2ª dita.....	Ordenado..... 2:000\$000	
	Gratificação.... 1:000\$000	24:000\$000
1 Feitor.....	Ordenado..... 1:600\$000	
	Gratificação.... 800\$000	2:400\$000
2 Fiéis.....	Ordenado..... 2:000\$000	
	Gratificação.... 1:000\$000	6:000\$000
2 Continuos.....	Ordenado..... 1:600\$000	
	Gratificação.... 800\$000	4:800\$000
20 Serventes.....	Diaria..... 4\$500	
1 Pratico de pharmacia.....	Ordenado..... 1:600\$000	
	Gratificação.... 800\$000	} A conta da renda do Collegio
1 Enfermeiro.....	Ordenado..... 1:600\$000	
	Gratificação.... 800\$000	
2 Serventes de enfermaria.....	Diaria..... 4\$500	
Escolas regimentaes		
Directores		
Adjuntos	} Verbas 8ª e 9ª.	
		640:140\$000

NATUREZA DA DESPEZA	TOTAL	ORÇADA PARA 1920 — Papel
Transporte.....		640:140\$000
Diversas vantagens		
ENSINO THEORICO		
88 Professores, sendo 13 na Escola de Estado Maior, 19 na Escola Militar e 14 em cada Collegio Militar, de accôrdo com os respectivos regulamentos.....	Ordenado..... 6:400\$000 Gratificação.... 3:200\$000	844:800\$000
62 Adjuntos, sendo 14 na Escola Militar e 12 em cada Collegio Militar.....	Ordenado..... 4:000\$000 Gratificação.... 2:000\$000	372:000\$000
33 Professores excedentes dos respectivos quadros.....	Ordenado..... 6:400\$000 Gratificação.... 3:200\$000	316:800\$000
12 Adjuntos, idem.....	Ordenado..... 4:000\$000 Gratificação... 2:000\$000	72:000\$000
ENSINO PRATICO		
4 Instructores da Escola Militar.....	Ordenado..... 4:000\$000 Gratificação.... 2:000\$000	24:000\$000
13 Auxiliares.....	Diaria..... 10\$000	47:580\$000
9 Instructores dos Collegios Militares } 3 Auxiliares dos instructores de infantaria..... } 8 Preparadores, sendo 4 na Escola Militar e 1 em cada Collegio Militar.....	Verba 8ª. Ordenado..... 3:600\$000 Gratificação.... 1:800\$000	43:200\$000
8 Mestres, sendo 1 de gymnastica e nataçao e 1 de musica em cada Collegio Militar.....	Ordenado..... 3:600\$000 Gratificação.... 1:800\$000	43:200\$000
Adicional de tempo de serviço aos docentes vitalicios que o tiverem contado em effectivo exercicio no magisterio.....		165:493\$000
38 Professores em disponibilidade, por decreto, e que não exercem actualmente nenhuma commissão do Exercito.....	Ordenado..... 6:400\$000 Gratificação.... 3:200\$000	364:800\$000
Bibliotheca do Exercito		
Decreto n. 8.336, de 17 de dezembro de 1881, aviso de 21 de agosto de 1890, e lei n. 126 B, de 21 de novembro de 1892		
1 Bibliothecario, official effectivo ou reformado..... } 1 Ajudante, idem..... }	Verbas 8ª e 10ª.	
1 Porteiro.....	Gratificação....	1:800\$000
1 Guarda.....	Diaria..... 3\$500	1:281\$000
1 Servente.....	”..... 2\$500	915\$000
		3:996\$000
		2.938:009\$000

OBSERVAÇÃO — Embora diminuida a verba de 10:800\$000, pela suppressão do cargo de roupeiro dos collegios militares (9:000\$000) e da gratificação das praças encarregadas da limpeza do armamento da Escola Militar (1:800\$000), verifica-se differença para mais de 287:626\$000 por se ter orçado em 94:800\$000 a despeza com o pessoal administrativo do Collegio do Ceará e em 203:530\$000 a resultante da revisão do quadro dos docentes das escolas e collegios militares e do augmento de docentes para o referido Collegio do Ceará. Deu-se tambem o acrescimo de 96\$000, proveniente de mais uma diaria ao pessoal jornalheiro por ser bisexto o anno de 1920.

NATUREZA DA DESPEZA	TOTAL	ORÇADA PARA 1920 — <i>Papel</i>
---------------------	-------	--

5^a

Arsenaes

Decretos ns. 5.118, 9.326, 534, 1.129, 487, 157 e 240, de 19 de outubro de 1872, 25 de novembro de 1884, 28 de junho de 1890, 18 de maio, 28 de julho, 5 de agosto e 13 de dezembro de 1894; lei n. 360, de 30 de dezembro de 1895; decreto n. 3.195, de 13 de janeiro de 1899; leis ns. 1.473, de 9 de janeiro de 1906 e 2.221 (art. 41), de 30 de dezembro de 1909; decretos ns. 7.940, de 7 de abril e 8.231, de 17 de setembro, lei n. 2.290, decretos legislativos ns. 2.335 e 2.368, de 13, 28 e 31 de dezembro de 1910; decretos ns. 8.721, de 16 de maio de 1911 e 9.359, de 7 de fevereiro de 1912; leis ns. 3.454, de 6 de janeiro de 1918, art. 56 e 3.674, de 7 de janeiro de 1919, art. 35.

PESSOAL

ARSENAAES

Arsenal de Guerra do Rio de Janeiro

PESSOAL DIRECTOR, TECHNICO E ADMINISTRATIVO

1 Director, general ou coronel.....	} Verbas 8 ^a e 10 ^a .		
4 Ajudantes, majores ou capitães.....			
2 Medicos.....			
1 Pharmaceutico.....			
12 Adjuntos, 1 ^o ou 2 ^o tenentes.....			
1 Almoxarife, reformado.....			
1 Secretario.....	Ordenado.....	4:800\$000	
	Gratificação....	2:400\$000	7:200\$000
3 Chefes de secção.....	Ordenado.....	4:000\$000	
	Gratificação....	2:000\$000	18:000\$000
2 1 ^{os} officaes, sendo um archivista.....	Ordenado.....	3:600\$000	
	Gratificação....	1:800\$000	10:800\$000
2 2 ^{os} ditos.....	Ordenado.....	3:200\$000	
	Gratificação....	1:600\$000	9:600\$000
4 3 ^{os} ditos.....	Ordenado.....	2:400\$000	
	Gratificação....	1:200\$000	14:400\$000
21 4 ^{os} ditos.....	Ordenado.....	2:000\$000	
	Gratificação....	1:000\$000	63:000\$000
2 Guardas.....	Ordenado.....	1:600\$000	
	Gratificação....	800\$000	4:800\$000
1 Agente de compras.....	Ordenado.....	3:600\$000	
	Gratificação....	1:800\$000	5:400\$000
3 Apontadores.....	Ordenado.....	3:200\$000	
	Gratificação....	1:600\$000	14:400\$000
1 Ajudante.....	Ordenado.....	2:400\$000	
	Gratificação....	1:200\$000	3:600\$000
1 Fiel do Almoxarife.....	Ordenado.....	1:600\$000	
	Gratificação....	800\$000	2:400\$000
3 Porteiros.....	Ordenado.....	2:400\$000	
	Gratificação....	1:200\$000	10:800\$000
4 Continuos.....	Ordenado.....	1:600\$000	
	Gratificação....	800\$000	9:600\$000
1 Feitor do serviço geral.....	Ordenado.....	2:000\$000	
	Gratificação....	1:000\$000	3:000\$000
			177:000\$000

NATUREZA DA DESPEZA			TOTAL	ORÇADA PARA 1920 — Papel
Transporte.....			177:000\$000	
2 Encarregados dos serventes.....	Diaria.....	5\$000	3:660\$000	
33 Serventes de 1ª classe.....	»	4\$000	48:312\$000	
22 Ditos de 2ª dita.....	»	3\$000	24:156\$000	253:128\$000
OFFICINAS				
1 Chefe de machinas.....	Ordenado.....	4:800\$000	7:200\$000	
	Gratificação....	2:400\$000		
8 Mestres (em geral).....	Ordenado.....	4:000\$000	48:000\$000	
	Gratificação....	2:000\$000		
11 Contra-mestres (em geral).....	Ordenado.....	3:600\$000	59:400\$000	
	Gratificação....	1:800\$000		
5 Mandadores (extinctos).....	Ordenado.....	3:600\$000	27:000\$000	
	Gratificação....	1:800\$000		
1 Electricista.....	Ordenado.....	3:200\$000	4:800\$000	
	Gratificação....	1:600\$000		
1 Ajudante.....	Ordenado.....	2:400\$000	3:600\$000	
	Gratificação....	1:200\$000		
23 Operarios de 1ª classe.....	Jornal.....	6\$000	75:762\$000	
	Gratificação....	3\$000		
30 Ditos de 2ª dita.....	Jornal.....	5\$333	87:840\$000	
	Gratificação....	2\$667		
33 Ditos de 3ª dita.....	Jornal.....	4\$666	84:546\$000	
	Gratificação....	2\$334		
34 Ditos de 4ª dita.....	Jornal.....	4\$000	74:664\$000	
	Gratificação....	2\$000		
66 Ditos de 5ª dita.....	Jornal.....	3\$333	120:780\$000	
	Gratificação....	1\$667		
19 Aprendizizes de 1ª dita.....	»	3\$000	20:862\$000	
15 Ditos de 2ª dita.....	»	2\$200	12:078\$000	
16 Ditos de 3ª dita.....	»	1\$600	9:369\$600	
16 Ditos de 4ª dita.....	»	1\$000	5:856\$000	
20 Ditos de 5ª dita.....	»	\$500	3:660\$000	
16 Operarios de 1ª classe.....	Jornal.....	5\$333	46:848\$000	
	Gratificação....	2\$667		
18 Ditos de 2ª dita.....	Jornal.....	4\$666	46:116\$000	
	Gratificação....	2\$334		
20 Ditos de 3ª dita.....	Jornal.....	4\$000	43:920\$000	
	Gratificação....	2\$000		
19 Ditos de 4ª dita.....	Jornal.....	3\$333	34:770\$000	
	Gratificação....	1\$667		
23 Ditos de 5ª dita.....	Jornal.....	2\$666	33:672\$000	
	Gratificação....	1\$334		
5 Aprendizizes de 1ª dita.....	»	2\$500	4:575\$000	
5 Ditos de 2ª dita.....	»	2\$000	3:660\$000	
			858:978\$600	253:128\$000

NATUREZA DA DESPEZA		TOTAL	ORÇADA PARA 1920 — <i>Papel</i>
Transporte		858:978\$600	253:123\$000
6 Aprendizes de 3ª classe.....	Gratificação.... 1\$500	2:294\$000	
6 ditos de 4ª dita.....	» 1\$000	2:196\$000	
9 ditos de 5ª dita.....	» \$500	1:647\$000	865:115\$600
Para pagamento do pessoal das oficinas afim de ser mantido o serviço de fabricação de chapas para cinturões, freios, esporas, etc.....		100:000\$000	
Idem do pessoal da officina de projectis.....		250:000\$000	350:000\$000
RIO GRANDE DO SUL			
1 Director, coronel.....	} Verba 8ª.		
3 Chefes de divisão, capitães.....			
3 Adjuntos, 1ºs ou 2ºs tenentes.....			
1 Medico.....			
1 Pharmaceutico.....			
1 Secretario	Ordenado..... 3:600\$000 Gratificação.... 1:800\$000	5:400\$000	
3 Chefes de secção.....	Ordenado..... 3:200\$000 Gratificação.... 1:600\$000	14:400\$000	
1 1º official	Ordenado..... 2:800\$000 Gratificação.... 1:400\$000	4:200\$000	
2 2ºs officiaes	Ordenado..... 2:400\$000 Gratificação.... 1:200\$000	7:200\$000	
2 3ºs ditos	Ordenado..... 2:000\$000 Gratificação.... 1:000\$000	6:000\$000	
10 4ºs ditos	Ordenado..... 1:760\$000 Gratificação.... 880\$000	26:400\$000	
1 Almozarife	Ordenado..... 3:600\$000 Gratificação.... 1:800\$000	5:400\$000	
1 Fiel	Ordenado..... 1:360\$000 Gratificação.... 680\$000	2:040\$000	
2 Guardas	Ordenado..... 1:200\$000 Gratificação.... 600\$000	3:600\$000	
2 Apontadores.....	Ordenado..... 2:000\$000 Gratificação.... 1:000\$000	6:000\$000	
1 Agente de compras.....	Ordenado..... 2:800\$000 Gratificação.... 1:400\$000	4:200\$000	
2 Porteiros	Ordenado..... 1:600\$000 Gratificação.... 800\$000	4:800\$000	
2 Continuos	Ordenado..... 1:200\$000 Gratificação.... 600\$000	3:600\$000	
1 Feitor do serviço geral	Ordenado..... 1:600\$000 Gratificação.... 800\$000	2:400\$000	
31 Serventes.....	Diaria..... 2\$500	28:365\$000	124:005\$000
			1.592:248\$600

NATUREZA DA DESPEZA		TOTAL	ORÇADA PARA 1920 — <i>Papel</i>
Transporte.....			1.592:248\$600
OFFICINAS			
1 Chefe de machinas.....	Ordenado..... 3:200\$000 Gratificação.... 1:600\$000	4:800\$000	
4 Mestres.....	Ordenado..... 2:800\$000 Gratificação.... 1:400\$000	16:800\$000	
8 Contra-mestres.....	Ordenado..... 2:400\$000 Gratificação.... 1:200\$000	28:800\$000	
1 Electricista.....	Ordenado..... 2:800\$000 Gratificação.... 1:400\$000	4:200\$000	
1 Ajudante.....	Ordenado..... 2:000\$000 Gratificação.... 1:000\$000	3:000\$000	
10 Operarios de 1ª classe.....	Jornal..... 5\$066 Gratificação.... 2\$534	27:816\$000	
10 Ditos de 2ª dita.....	Jornal..... 4\$400 Gratificação.... 2\$200	24:156\$000	
20 Ditos de 3ª dita.....	Jornal..... 3\$733 Gratificação.... 1\$867	40:992\$000	
35 Ditos de 4ª dita.....	Jornal..... 3\$333 Gratificação.... 1\$667	64:050\$000	
6 Aprendizes de 1ª dita.....	» 2\$000	4:392\$000	
8 Ditos de 2ª dita.....	» 1\$500	4:392\$000	
10 Ditos de 3ª dita.....	» 1\$000	3:660\$000	
10 Ditos de 4ª dita.....	» \$800	2:928\$000	229:986\$000
OFFICINA DE CORREIRO			
1 Mestre.....	Diaria 8\$000		
2 Operarios de 1ª classe.....	» 6\$000		
2 » » 2ª ».....	» 5\$000		
2 » » 3ª ».....	» 4\$000		
4 Aprendizes.....	» 2\$500		
			Pela rubrica 15ª — Material n. 20 — Equipamento.
INTENDENCIAS			
ESTADOS			
8 Encarregados de depositos, officiaes.....	} Verba 8ª		
8 Ditos de paíões de polvora e munição, idem.....			
1 Guarda do depoisto de polvora na ilha do Paiva (Porto Alegre).....	Diaria..... 5\$000	1:830\$000	
2 Serventes de depositos de Polvora, sendo um no Rio Grande do Sul e um em Matto Grosso.....	» 3\$000	2:196\$000	4:026\$000
Guardas e serventes (cabos e praças de pret), pela verba 9ª.			1.826:260\$600

NATUREZA DA DESPEZA		TOTAL	ORÇADA PARA 1919 — Papel
Transporte.....			1.826:260\$600
MARUJA			
<i>1ª região</i>			
Pará			
1 Patrão, além da etapa pela verba 9ª.....	Diaria.....	10\$000	3:660\$000
1 Machinista, idem.....	».....	6\$666	2:439\$756
1 Foguista, idem.....	».....	3\$333	1:219\$878
4 Marinheiros, idem.....	».....	2\$000	2:928\$000
1 Patrão, idem.....	».....	3\$500	1:281\$000
6 Marinheiros, idem.....	».....	2\$000	4:392\$000
Maranhão			
1 Patrão, além da etapa pela verba 9ª.....	Diaria.....	3\$500	1:281\$000
6 Marinheiros, idem.....	».....	2\$000	4:392\$000
<i>3ª região</i>			
Bahia			
1 Patrão, além da etapa pela verba 9ª.....	Diaria.....	6\$000	2:196\$000
1 Machinista, idem.....	».....	6\$000	2:196\$000
1 Foguista, idem.....	».....	3\$333	1:219\$878
2 Marinheiros, idem.....	».....	2\$000	1:464\$000
<i>6ª região</i>			
Paraná			
1 Patrão, além da etapa pela verba 9ª.....	Diaria.....	6\$000	2:196\$000
1 Machinista, idem.....	».....	6\$000	2:196\$000
1 Foguista, idem.....	».....	3\$333	1:219\$878
4 Marinheiros.....	».....	2\$000	2:928\$000
Santa Catharina			
1 Patrão, além da etapa pela verba 9ª.....	Diaria.....	6\$000	2:196\$000
1 Machinista, idem.....	».....	6\$000	2:196\$000
1 Foguista, idem.....	».....	3\$333	1:219\$878
4 Marinheiros, idem.....	».....	2\$000	2:928\$000
Matto Grosso			
1 1º Patrão, além da etapa pela verba 9ª.....	Diaria.....	6\$500	2:379\$000
1 2º Dito, idem.....	».....	3\$500	1:281\$000
1 Machinista, idem.....	».....	6\$500	2:379\$000
1 Foguista, idem.....	».....	5\$000	1:830\$000
6 Marinheiros.....	».....	2\$500	5:490\$000
Guarnição do vapor «Matto Grosso» :			
1 1º Pratico, além da etapa pela verba 9ª.....	Diaria.....	10\$000	3:660\$000
1 2º Dito, idem.....	».....	6\$000	2:196\$000
1 1º Machinista, idem.....	».....	6\$666	2:439\$756
1 2º Dito, idem.....	».....	6\$000	2:196\$000
1 Mestre, idem.....	».....	3\$333	1:219\$878
3 Foguistas, idem.....	».....	3\$333	3:659\$634
4 Marinheiros, idem.....	».....	2\$000	2:928\$000
2 Criados, idem.....	».....	1\$666	1:219\$512
1 Cosinheiro, idem.....	».....	2\$333	853\$878
		79:480\$926	1.826:260\$600

NATUREZA DA DESPEZA	TOTAL	ORÇADA PARA 1920 — Papel
Transporte.....	79:480\$926	1.826:260\$600
7ª região		
Rio Grande do Sul		
Porto Alegre		
1 1º Patrão, além da etapa pela verba 9ª.....	Diaria..... 6\$500	2:379\$000
1 2º Dito, idem.....	» 3\$500	1:281\$000
1 Machinista, idem.....	» 6\$500	2:379\$000
1 Foguista, idem.....	» 5\$000	1:830\$000
6 Marinheiros, idem.....	» 2\$500	5:490\$000
Rio Grande		
1 Patrão, além da etapa pela verba 9ª.....	Diaria..... 3\$500	1:281\$000
4 Marinheiros, idem.....	» 2\$500	3:660\$000
FORTALEZAS		
Capital		
Fortaleza de Santa Cruz		
1 Electricista.....	Gratificação....	4:800\$000
1 Ajudante.....	Diaria..... 10\$000	3:660\$000
2 Foguistas.....	» 7\$000	5:124\$000
MARUJA		
2 Patrões, além da etapa pela verba 9ª.....	Diaria..... 8\$000	5:856\$000
1 Machinista, idem.....	» 8\$000	2:928\$000
1 Foguista, idem.....	» 5\$000	1:830\$000
8 Marinheiros, idem.....	» 3\$000	8:784\$000
Fortaleza do Imbuhy		
1 1º Electricista.....	Gratificação....	4:800\$000
1 2º Dito.....	Diaria..... 10\$000	3:660\$000
1 Ajudante.....	» 10\$000	3:660\$000
2 Foguistas.....	» 7\$000	5:124\$000
MARUJA		
1 Patrão, além da etapa pela verba 9ª.....	Diaria..... 8\$000	2:928\$000
6 Marinheiros, idem.....	» 3\$000	6:588\$000
Fortaleza da Lage		
1 Electricista.....	Gratificação....	4:800\$000
1 Ajudante.....	Diaria..... 10\$000	3:660\$000
2 Foguistas.....	» 7\$000	5:124\$000
MARUJA		
1 Patrão, além da etapa pela verba 9ª.....	Diaria..... 8\$000	2:928\$000
6 Marinheiros, idem.....	» 3\$000	6:588\$000
Fortaleza de São João		
1 Electricista.....	Gratificação....	4:800\$000
2 Foguistas.....	Diaria..... 7\$000	5:124\$000
MARUJA		
1 Patrão, além da etapa pela verba 9ª.....	Diaria..... 8\$000	2:928\$000
8 Marinheiros, idem.....	» 3\$000	8:784\$000
	104:478\$000	1.924:041\$526

NATUREZA DA DESPEZA		TOTAL	ORÇADA PARA 1920 — <i>Papel</i>
Transporte.....		104:478\$000	1.924:041\$526
Fortaleza de Copacabana			
1 Mecanico montador.....	Ordenado..... 3:600\$000 Gratificação.... 1:800\$000	5:400\$000	
1 Ajudante montador.....	Ordenado..... 2:800\$000 Gratificação.... 1:400\$000	4:200\$000	
1 Electricista.....	Gratificação....	4:800\$000	
2 Ajudantes.....	Diaria..... 10\$000	7:320\$000	
2 Foguistas.....	» 7\$000	5:124\$000	131:322\$000
FORTES			
São Luiz			
1 1º Mecanico electricista.....	Gratificação ...	4:800\$000	
Vigia			
1 1º Mecanico electricista.....	Gratificação ...	4:800\$000	
Marechal Hermes			
1 1º Mecanico electricista.....	Gratificação ...	4:800\$000	
Ponta do Leme			
1 1º Mecanico electricista.....	Gratificação ...	4:800\$000	19:200\$000
ESTADOS			
Bahia			
Fortaleza de S. Marcello			
MARUJA			
4 Marinheiros.....	Diaria..... 2\$000	2:928\$000	
Paraná			
MARUJA			
Fortaleza de Paranaguá			
1 Patrão, além da etapa pela verba 9ª.....	Diaria..... 3\$500	1:281\$000	
4 Marinheiros, idem.....	» 2\$000	2:928\$000	
Santa Catharina			
Fortaleza de Araçatuba			
MARUJA			
4 Marinheiros, além da etapa pela verba 9ª.....	Diaria..... 2\$000	2:928\$000	10:065\$000
S. Paulo			
Forte de Itaipús			
1 Electricista.....	Gratificação....	4:800\$000	
1 Ajudante.....	Diaria..... 10\$000	3:660\$000	
2 Foguistas.....	» 7\$000	5:124\$000	13:584\$000
Asylo de Invalidos da Patria			
MARUJA			
1 Patrão, além da etapa pela verba 9ª.....	Diaria..... 8\$000	2:928\$000	
6 Marinheiros, idem.....	» 3\$000	6:588\$000	9:516\$000
			2.107:728\$526

OBSERVAÇÃO — Deduzidas desta verba as importancias de 27:000\$000, vencimentos de nove 4ºs officiaes do Arsenal do Rio de Janeiro, nomeados para outras repartições; 500:000\$000 e 150:000\$000, material deste Arsenal e do de Porto Alegre, transferidas para a 15ª — Material — e augmentada da de 2:336\$761, relativa a mais uma diaria ao pessoal jornaleiro, por ser bissexto o anno de 1920, verifica-se a differença liquida para menos de 674:663\$239.

NATUREZA DA DESPEZA	TOTAL	ORÇADA PARA 1920 — Papel
6^a		
Fabricas		
Decretos ns. 2.555, 2.697, 9.368, 793, 933, 3.573, de 17 de março e 23 de novembro de 1860 ; 31 de janeiro de 1885 ; 27 de setembro e 24 de outubro de 1890 e 23 de janeiro de 1900 ; leis ns. 1.473, de 9 de janeiro de 1906, e 1.841, de 31 de dezembro de 1907 ; decreto n. 7.230, de 17 de dezembro de 1908 ; lei n. 2.221 (art. 41), de 30 de dezembro de 1909 ; decreto n. 8.215, de 15 de setembro ; lei n. 2.290, de 13 de dezembro de 1910 e decretos ns. 8.586, de 6 de março de 1911, 10.783, de 25 de fevereiro de 1914 e 3.497, de 24 de ja- neiro de 1918.		
PESSOAL		
Fabrica de Polvora da Estrella		
1 Director 1 Ajudante 1 Secretario 1 Medico 1 Preparador-pharmaceutico) Verba 8 ^a .	
2 Amanuenses	Ordenado..... 1:200\$000 Gratificação... 600\$000	3:600\$000
1 Escrevente.....	Ordenado..... 800\$000 Gratificação... 400\$000	1:200\$000
1 Almozarife	Ordenado..... 1:600\$000 Gratificação... 1:400\$000	3:000\$000
1 Apontador geral encarregado do serviço de transportes	Ordenado..... 1:400\$000 Gratificação... 700\$000	2:100\$000
1 Guarda dos armazens.....	Ordenado..... 800\$000 Gratificação... 400\$000	1:200\$000
1 Guarda feitor das mattas e plantio.....	Ordenado..... 900\$000 Gratificação... 450\$000	1:350\$000
10 Serventes.....	Diaria..... 2\$300	8:418\$000
OFFICINAS		
<i>Operarios praças de pret</i>		
4 Nas officinas de polvora	Gratificação... 1\$000	1:200\$000
10 Nas officinas auxiliares.....	" \$400	1:200\$000
10 Como serventes.....	" \$300	900\$000
<i>1^a, 2^a e 3^a secções</i>		
1 Mestre geral.....	Diaria..... 6\$000 Gratificação... 4\$000	3:660\$000
1 Contra-mestre	Jornal..... 5\$000 Gratificação... 2\$500	2:745\$000
1 Encarregado da officina de carbonização.....	Jornal..... 2\$500 Gratificação... 1\$700	1:537\$200
1 Dito da de refinação.....	Jornal..... 2\$500 Gratificação... 1\$700	1:537\$200
1 Dito da dos mixtões.....	Jornal..... 3\$500 Gratificação... 1\$900	1:976\$400
		14:755\$800
		20:868\$000

NATUREZA DA DESPEZA		TOTAL	ORÇADA PARA 1920 — Papel
Transporte.....		14:755\$800	20:868\$000
1 Encarregado da officina das galgas.....	Jornal..... 3\$500 Gratificação.... 1\$900	1:976\$400	
1 Dito da prensa hydraulica.....	Jornal..... 3\$500 Gratificação.... 1\$900	1:976\$400	
1 Dito da das polvoras prismaticas.....	Jornal..... 3\$500 Gratificação.... 1\$900	1:976\$400	
1 Dito da de granulação.....	Jornal..... 3\$500 Gratificação.... 1\$900	1:976\$400	
1 Dito da de desempeiramento e alisamento.....	Jornal..... 3\$500 Gratificação.... 1\$900	1:976\$400	
1 Dito da de estufa e seccagem.....	Jornal..... 3\$500 Gratificação.... 1\$900	1:976\$400	
1 Dito da de separação.....	Jornal..... 3\$500 Gratificação.... 1\$900	1:976\$400	
1 Dito da de embarricamento.....	Jornal..... 3\$000 Gratificação.... 1\$800	1:756\$800	
1 Machinista.....	Jornal..... 4\$000 Gratificação.... 2\$000	2:196\$000	
1 Aprendiz.....	» 2\$200	805\$200	
1 Porteiro do fabrico e guarda dos paíões de polvora...	Diaria..... 3\$000 Gratificação.... 1\$100	1:500\$600	
10 Operarios.....	Jornal..... 2\$000 Gratificação.... 1\$600	13:176\$000	
<i>4ª secção</i>			
1 Mestre geral.....	Jornal..... 5\$000 Gratificação.... 2\$500	2:745\$000	
2 Carpinteiros.....	Jornal..... 2\$500 Gratificação.... 1\$700	3:074\$400	
1 Dito.....	Jornal..... 1\$500 Gratificação.... 1\$500	1:098\$000	
2 Pedreiros.....	Jornal..... 2\$500 Gratificação.... 1\$700	3:074\$400	
1 Aprendiz.....	» 2\$200	805\$200	
1 Tanoeiro.....	Jornal..... 2\$500 Gratificação.... 1\$700	1:537\$200	
1 Funileiro.....	Jornal..... 2\$500 Gratificação.... 1\$700	1:537\$200	
1 Aprendiz.....	» 2\$200	805\$200	62:701\$800
			83:569\$800

BIBLIOTECA
— 25 —
MINISTERIO DA FAZENDA

NATUREZA DA DESPEZA	TOTAL	ORÇADA PARA 1920 — Papel
Transporte.....		83:569\$800
Fabrica de Cartuchos e Artefactos de Guerra		
PESSOAL DIRECTOR, ADMINISTRATIVO E TECHNICO		
1 Director geral.....	Verba 8ª.	
1 Fiscal.....		
1 Director tecnico.....		
1 Secretario.....		
1 Medico, militar.....		
5 Chefes de grupos.....		
5 Ditos de secção.....		
1 1º official.....	Ordenado..... 3:600\$000 Gratificação... 1:800\$000	5:400\$000
4 2º ditos.....	Ordenado..... 3:200\$000 Gratificação... 1:600\$000	19:200\$000
4 3º ditos.....	Ordenado..... 2:400\$000 Gratificação... 1:200\$000	14:400\$000
1 Almojarife.....	Ordenado..... 3:200\$000 Gratificação... 1:600\$000	4:800\$000
1 Agente.....	Ordenado..... 3:600\$000 Gratificação... 1:800\$000	5:400\$000
1 Apontador.....	Ordenado..... 2:400\$000 Gratificação... 1:200\$000	3:600\$000
1 Guarda geral.....	Ordenado..... 2:160\$000 Gratificação... 1:080\$000	3:240\$000
1 Fiel do almojarife.....	Ordenado..... 2:000\$000 Gratificação... 1:000\$000	3:000\$000
1 Porteiro.....	Ordenado..... 1:760\$000 Gratificação... 880\$000	2:640\$000
1 Ajudante de porteiro.....	Ordenado..... 1:600\$000 Gratificação... 800\$000	2:400\$000
2 Continuos.....	Ordenado..... 1:440\$000 Gratificação... 720\$000	4:320\$000
2 Guardas do almojarifado.....	Ordenado..... 1:320\$000 Gratificação... 660\$000	3:960\$000
OFFICINAS		
1 Auxiliar tecnico.....	Ordenado..... 4:800\$000 Gratificação... 2:400\$000	7:200\$000
3 Chefes de gabinete.....	Ordenado..... 4:800\$000 Gratificação... 2:400\$000	21:600\$000
3 Contra-mestres de 1ª classe.....	Ordenado..... 3:600\$000 Gratificação... 1:800\$000	16:200\$000
11 Contra-mestres de 2ª classe.....	Ordenado..... 3:040\$000 Gratificação... 1:520\$000	50:160\$000
2 Ajudantes de electricista.....	Ordenado..... 2:400\$000 Gratificação... 1:200\$000	7:200\$000
15 Escreventes.....	Gratificação... 1:800\$000	27:000\$000
	129:360\$000	155:929\$800

ACEPTADO
— 25 —
SECRETARIA

NATUREZA DA DESPEZA		TOTAL	ORÇADA PARA 1920 — Papel
Transporte.....		129:360\$000	155:929\$800
8 Operarios de 1ª classe.....	Diaria..... 9\$000	26:352\$000	
15 Ditos de 2ª dita.....	» 8\$000	43:920\$000	
15 Ditos de 3ª dita.....	» 7\$000	38:430\$000	
30 Ditos de 4ª dita.....	» 6\$000	65:880\$000	
40 Ditos de 5ª dita.....	» 5\$000	73:200\$000	
35 Auxiliares aprendizes de 1ª dita.....	» 4\$000	51:240\$000	
65 Ditos de 2ª dita.....	» 3\$000	71:370\$000	
70 Ditos de 3ª dita.....	» 2\$500	64:050\$000	
20 Ditos de 4ª dita.....	» 2\$000	14:640\$000	
15 Ditos de 5ª dita.....	» 1\$500	8:235\$000	
1 Feitor.....	» 7\$000	2:562\$000	
9 Serventes de 1ª classe....	» 4\$000	13:176\$000	
20 Ditos de 2ª dita.....	» 3\$000	21:960\$000	624:375\$000
Fabrica de Polvora sem Fumaça do Piquete			
ADMINISTRAÇÃO			
1 Director, general, coronel, ou tenente-coronel.....	} Verba 8ª.		
1 Sub-director, major.....			
1 Inspector de polvora, major, capitão, ou 1º tenente....			
1 Secretario, capitão ou 1º tenente.....			
5 Chefes de grupos, capitães ou 1ºs tenentes.....			
6 Adjuntos, 1ºs ou 2ºs tenentes.....			
1 Medico.....			
1 Pharmaceutico.....			
1 1º Chimico civil.....	Ordenado..... 8:000\$000 Gratificação.... 4:000\$000	12:000\$000	
(Quando militar, além de seus vencimentos militares, gratificação de 6:000\$000 annuaes)			
1 2º Dito militar.....	Gratificação....	2:400\$000	
3 2ºs ditos civis.....	Ordenado..... 4:000\$000 Gratificação.... 2:000\$000	18:000\$000	
1 Preparador de laboratorio.....	Ordenado..... 2:000\$000 Gratificação.... 1:000\$000	3:000\$000	
1 Encarregado geral de electricidade.....	Ordenado..... 3:600\$000 Gratificação.... 1:800\$000	5:400\$000	
1 Dito de machinas.....	Ordenado..... 3:600\$000 Gratificação.... 1:800\$000	5:400\$000	
1 Almoxarife.....	Ordenado..... 3:200\$000 Gratificação.... 1:600\$000	4:800\$000	
1 Escrivão.....	Ordenado..... 3:600\$000 Gratificação.... 1:800\$000	5:400\$000	
		56:400\$000	780:304\$800

NATUREZA DA DESPEZA			TOTAL	ORÇADA PARA 1920 — Papel
Transporte.....			56:400\$000	780:304\$800
1 Apontador geral.....	Ordenado.....	2:000\$000	3:000\$000	94:080\$000
	Gratificação....	1:000\$000		
3 Amanuenses de 1ª classe.....	Ordenado.....	2:800\$000	12:600\$000	
	Gratificação....	1:400\$000		
3 Ditos de 2ª dita.....	Ordenado.....	2:400\$000	10:800\$000	
	Gratificação....	1:200\$000		
1 Fiel de almoxarife.....	Ordenado.....	1:600\$000	2:400\$000	
	Gratificação....	800\$000		
1 Feitor das mattas.....	Ordenado.....	2:000\$000	3:000\$000	
	Gratificação....	1:000\$000		
1 Guarda geral.....	Ordenado.....	2:000\$000	3:000\$000	
	Gratificação....	1:000\$000		
1 Enfermeiro.....	Ordenado.....	960\$000	1:440\$000	
	Gratificação....	480\$000		
1 Pratico de pharmacia.....	Ordenado.....	960\$000	1:440\$000	
	Gratificação....	480\$000		
OFFICINAS				
3 Mestres de 1ª classe.....	Ordenado.....	2:976\$000	13:392\$000	
	Gratificação....	1:488\$000		
10 Ditos de 2ª dita.....	Ordenado.....	2:880\$000	43:200\$000	
	Gratificação....	1:440\$000		
7 Operarios de 1ª classe.....	Diaria.....	9\$000	23:058\$000	
10 Ditos de 2ª dita.....	».....	8\$000	29:280\$000	
23 Ditos de 3ª dita.....	».....	7\$000	58:926\$000	
19 Ditos de 4ª dita.....	».....	6\$000	41:724\$000	
14 Ditos de 5ª dita.....	».....	5\$000	25:620\$000	
8 Aprendizes de 1ª dita.....	».....	2\$000	5:856\$000	
22 Ditos de 2ª dita.....	».....	1\$500	12:078\$000	
43 Serventes de 1ª dita.....	».....	3\$000	47:214\$000	
23 Ditos de 2ª dita.....	».....	2\$500	21:045\$000	
Serviço extraordinario (arts. 39 e 41 do respectivo regulamento), comprehendida a despesa com o pessoal necessario ao custeio do ramal ferreo de Lorena a Piquete.....				84:000\$000
				1.279:777\$800

OBSERVAÇÃO — Augmentada esta verba de 29:261\$300, sendo 27:000\$000 — vencimentos para 15 escreventes das officinas da Fabrica de Cartuchos — e 2:261\$300 — mais uma diaria ao pessoal jornaleiro desta e das outras fabricas. e diminuida de 1.036:433\$000, sendo 2:260\$000 — vencimentos de um continuo da dita Fabrica de Cartuchos, cujo cargo foi extincto pelo art. 66 da lei n. 3.674, de 7 de Janeiro de 1919, 30:000\$000, 500:000\$000 e 500:000\$000, respectivamente, material das Fabricas da Estrella, Cartuchos e do Piquete, pela transferencia de taes importancias para a verba 15 — Material — e 4:273\$000 — operarios dispensados do ponto desta ultima fabrica — tambem transferida para a verba 10ª, dá-se a differença liquida para menos de 1.007:171\$700.

NATUREZA DA DESPEZA	TOTAL	ORÇADA PARA 1920 — Papel
7 ^a		
Serviço de Saude		
Decretos ns. 307 e 526, de 7 de abril e 26 de junho de 1890 ; decreto n. 476, de 6 de agosto, e lei n. 26 de 30 de dezembro de 1891 ; decreto n. 1.183, de 27 de dezembro de 1892 ; lei n. 1.473, de 9 de janeiro de 1906 ; decreto n. 7.454, de 8 de julho de 1909 ; lei n. 2.290, de 13 de dezembro de 1910 ; decretos ns. 8.647, de 31 de março de 1911 e 2.711, de 31 de dezembro de 1912 e lei n. 3.674, de 7 de janeiro de 1919, arts. 63 e 80.		
PESSOAL		
Hospital Central		
(1 ^a CLASSE)		
Na Capital Federal:		
1 Director, coronel ou tenente-coronel medico..... 1 Vice-director, tenente-coronel ou major medico..... 2 Chefes de serviço, majores medicos..... 1 Dito de pharmacia, major pharmaceutico..... 1 Encarregado de gabinete, major ou capitão medico... 1 Dito idem, 1 ^o tenente dentista..... Para os serviços technicos e de clinicas (capitães ou 1 ^o tenentes medicos).....	Verba 8 ^a .	
1 Secretario.....	Ordenado..... 6:000\$000 Gratificação.... 3:000\$000	9:000\$000
2 1 ^{os} officiaes.....	Ordenado..... 4:500\$000 Gratificação.... 2:250\$000	13:500\$000
3 2 ^{os} ditos.....	Ordenado..... 4:000\$000 Gratificação.... 2:000\$000	18:000\$000
4 3 ^{os} ditos.....	Ordenado..... 3:500\$000 Gratificação.... 1:750\$000	21:000\$000
5 4 ^{os} ditos.....	Ordenado..... 2:400\$000 Gratificação.... 1:200\$000	18:000\$000
1 Almojarife.....	Ordenado..... 6:000\$000 Gratificação.... 3:000\$000	9:000\$000
1 Fiel comprador.....	Ordenado..... 3:000\$000 Gratificação.... 1:500\$000	4:500\$000
1 Porteiro.....	Ordenado..... 3:500\$000 Gratificação.... 1:750\$000	5:250\$000
1 Ajudante do porteiro.....	Ordenado..... 2:400\$000 Gratificação.... 1:200\$000	3:600\$000
2 Continuos.....	Ordenado..... 2:000\$000 Gratificação.... 1:000\$000	6:000\$000
1 Conservador do arsenal cirurgico.....	Ordenado..... 3:000\$000 Gratificação.... 1:500\$000	4:500\$000
		112:350\$000

NATUREZA DA DESPEZA			TOTAL	ORÇADA PARA 1920 — Papel
Transporte.....			112:350\$000	
2 Officiaes de pharmacia.....	Ordenado.....	2:000\$000	6:000\$000	
	Gratificação....	1:000\$000		
1 Massagista.....	Ordenado.....	3:200\$000	4:800\$000	
	Gratificação....	1:600\$000		
1 Electricista.....	Ordenado.....	3:500\$000	5:250\$000	
	Gratificação....	1:750\$000		
1 Ajudante de electricista.....	Gratificação.....		2:400\$000	
1 Machinista.....	Ordenado.....	2:500\$000	3:750\$000	
	Gratificação....	1:250\$000		
1 Enfermeiro-mór.....	Ordenado.....	2:640\$000	3:960\$000	
	Gratificação....	1:320\$000		
6 Enfermeiros de 1ª classe.....	Ordenado.....	2:400\$000	21:600\$000	
	Gratificação....	1:200\$000		
12 Ditos de 2ª dita.....	Ordenado.....	2:160\$000	38:880\$000	
	Gratificação....	1:080\$000		
1 Irmã de caridade superiora.....	Gratificação.....		2:400\$000	
20 Ditas idem, zeladoras.....	Gratificação....	1:800\$000	36:000\$000	
1 Roupeiro.....	Gratificação.....		2:400\$000	
1 Foguista.....	Gratificação.....		1:800\$000	
1 Cozinheiro chefe.....	Gratificação.....		1:800\$000	
1 Motorista.....	Gratificação.....		2:400\$000	
1 Ajudante.....	Gratificação.....		1:800\$000	
1 Jardineiro.....	Gratificação.....		1:200\$000	
1 Cocheiro.....	Gratificação.....		1:800\$000	
2 Carroceiros.....	Gratificação....	1:200\$000	2:400\$000	
1 Barbeiro.....	Diaria.....	3\$000	1:098\$000	
			254:088\$000	

NATUREZA DA DESPEZA	TOTAL	ORÇADA PARA 1920 — <i>Papel</i>
Transporte	254:088\$000	
92 Serventes (inclusive engommadeiras e padioleiros), além de uma etapa de praça, pela verba 9ª..... Diaria..... 3\$000	101:016\$000	
Gratificações addicionaes de que trata o art. 165 do respectivo regulamento.....	3:792\$000	358:896\$000
Hospitales de 2ª classe		
No Pará, Pernambuco, Bahia, Paraná, Rio Grande do Sul e Matto Grosso:		
6 Directores, medicos militares.....	Verba 8ª	
6 Chefes de clinica, idem.....		
6 Coadjuvantes, idem.....		
6 Encarregados de pharmacia, idem.....		
6 Coadjuvantes, idem, idem.....		
6 Auxiliares, idem, idem.....		
6 Almojarifes.....	Ordenado..... 1:800\$000	22:140\$000
	Gratificação.... 1:890\$000	
6 1ºs escripturarios.....	Ordenado..... 1:440\$000	18:360\$000
	Gratificação.... 1:620\$000	
6 2ºs ditos.....	Ordenado..... 1:200\$000	15:300\$000
	Gratificação.... 1:350\$000	
6 Fieis dos almojarifes.....	Ordenado..... 600\$000	8:460\$000
	Gratificação.... 810\$000	
6 Porteiros.....	Ordenado..... 720\$000	10:800\$000
	Gratificação.... 1:080\$000	
6 Cozinheiros.....	Ordenado..... 480\$000	7:740\$000
	Gratificação.... 810\$000	
6 Ajudantes de cozinheiros.....	Ordenado..... 360\$000	5:400\$000
	Gratificação.... 540\$000	
6 Enfermeiros-móres.....	Ordenado..... 660\$000	8:820\$000
	Gratificação.... 810\$000	
12 Enfermeiros.....	Ordenado..... 480\$000	13:860\$000
	Gratificação.... 675\$000	
18 Ajudantes de enfermeiros.....	Ordenado..... 360\$000	16:200\$000
	Gratificação.... 540\$000	
48 Serventes, além da etapa pela verba 9ª..... Diaria..... 1\$500	26:352\$000	153:432\$000
Diversas funções		
Inspector, official general, medico.....	Verba 8ª.	
Dito, official superior.....		
Assistente, medico.....		
Dito, pharmaceutico.....		
		512:328\$000

NATUREZA DA DESPEZA	TOTAL	ORÇADA PARA 1920 <i>Papel</i>
Transporte		512:328\$000
Enfermarias de fortalezas		
2 Medicos militares.....	Verba 8 ^a .	
2 Pharmaceuticos.....		
2 Amanuenses, praças do Exército, effectivas ou reformadas, além dos vencimentos militares.....	Gratificação....	300\$000
2 Fieis, idem.....	»	240\$000
2 Enfermeiros-móres, idem.....	»	360\$000
2 Enfermeiros, idem.....	»	240\$000
4 Ajudantes, idem.....	»	180\$000
2 Cozinheiros, idem.....	»	360\$000
10 Serventes.....	Diaria	\$400
		1:464\$000
		5:184\$000
Enfermarias de guarnição		
23 Encarregados, chefes de clinica, medicos.....	Verba 8 ^a .	
23 Coadjuvantes, medicos.....		
23 Encarregados de pharmacia, pharmaceuticos.....		
23 Auxiliares, idem.....		
23 Agentes, 2 ^o tenentes.....		
23 Amanuenses, praças do Exército, effectivas ou reformadas, além dos vencimentos militares.....	Gratificação....	300\$000
23 Fieis de agentes, idem, idem.....	»	240\$000
15 Enfermeiros-móres, idem, idem.....	»	360\$000
8 Enfermeiros-móres, civis.....	Ordenado.....	600\$000
	Gratificação....	540\$000
		9:120\$000
23 Ditos, praças do Exército, effectivas ou reformadas, além dos vencimentos militares.....	»	240\$000
46 Ajudantes de enfermeiros, idem, idem.....	»	180\$000
23 Cozinheiros, praças do Exército, effectivas ou reformadas, além dos vencimentos militares.....	»	360\$000
161 Serventes, idem, idem, idem.....	Diaria.....	\$400
		23:570\$400
		72:590\$400
Laboratorio Chimico Pharmaceutico Militar		
1 Director, official superior do quadro de pharmaceuticos	Verba 8 ^a .	
1 Ajudante, idem.....		
5 Chefes de secção, capitães, idem.....		
12 Coadjuvantes, pharmaceuticos militares.....		
		590:102\$400

NATUREZA DA DESPEZA		TOTAL	ORÇADA PARA 1920 — Papel
Transporte.....			590:102\$400
1 Escripturario.....	Ordenado..... 4:800\$000 Gratificação.... 2:400\$000	7:200\$000	
1 Agente despachante.....	Ordenado..... 4:800\$000 Gratificação.... 2:400\$000	7:200\$000	
5 Escreventes de 1ª classe.....	Ordenado..... 3:600\$000 Gratificação.... 1:800\$000	27:000\$000	
5 Ditos de 2ª dita.....	Ordenado..... 3:200\$000 Gratificação.... 1:600\$000	24:000\$000	
1 Archivista.....	Ordenado..... 3:600\$000 Gratificação.... 1:800\$000	5:400\$000	
1 Porteiro.....	Ordenado..... 2:800\$000 Gratificação.... 1:400\$000	4:200\$000	
1 Ajudante do porteiro.....	Ordenado..... 2:400\$000 Gratificação.... 1:200\$000	3:600\$000	
1 Continuo.....	Ordenado..... 2:400\$000 Gratificação.... 1:200\$000	3:600\$000	
8 Manipuladores de 1ª classe.....	Ordenado..... 3:600\$000 Gratificação.... 1:800\$000	43:200\$000	
10 Ditos de 2ª dita.....	Ordenado..... 3:200\$000 Gratificação.... 1:600\$000	48:000\$000	
12 Ditos de 3ª dita.....	Ordenado..... 2:800\$000 Gratificação.... 1:400\$000	50:400\$000	
8 Aprendizes de 1ª dita.....	Ordenado..... 1:600\$000 Gratificação.... 800\$000	19:200\$000	
8 Ditos de 2ª dita.....	Ordenado..... 1:280\$000 Gratificação.... 640\$000	15:360\$000	
10 Ditos de 3ª dita.....	Ordenado..... 1:040\$000 Gratificação.... 520\$000	15:600\$000	
4 Encaixotadores.....	Ordenado..... 2:400\$000 Gratificação.... 1:200\$000	14:400\$000	
2 Carpinteiros.....	Ordenado..... 2:400\$000 Gratificação.... 1:200\$000	7:200\$000	
1 Machinista.....	Ordenado..... 2:400\$000 Gratificação.... 1:200\$000	3:600\$000	
1 Foguista.....	Ordenado..... 1:920\$000 Gratificação.... 960\$000	2:880\$000	
16 Serventes.....	Diaria..... 6\$000	35:136\$000	337:176\$000
Diaria ao pessoal de que trata o § 2º dos arts. 41 e 54 do respectivo regulamento, incluídos os serventes que tem mais de 5 annos de effectivo serviço.....			4:650\$000
Laboratorio de Microscopia Clinica e Bacteriologia			
1 Director, official superior do quadro de medicos.....	} Verbas 8ª e 9ª.		
1 Ajudante, idem.....			
2 Auxiliares, medicos militares.....			
3 Pharmaceuticos militares.....			
1 Amanuense, sargento do quadro.....			
1 Porteiro.....	Ordenado..... 2:800\$000 Gratificação.... 1:400\$000	4:200\$000	
2 Serventes.....	Diaria..... 3\$000	2:196\$000	6:396\$000
			938:324\$400

NATUREZA DA DESPEZA	TOTAL	ORÇADA PARA 1920 <i>Papel</i>
Transporte.....		938:324\$400
Deposito do Material Sanitario		
1 Director, medico militar.....	} Verbas 8 ^a e 10 ^a .	
1 Ajudante, idem.....		
1 Almojarife, official reformado.....		
2 Escripturarios, idem.....		
1 Fiel do almoxarife, praça.....	Gratificação....	240\$000
1 Amanuense, idem.....	".....	120\$000
1 Porteiro.....	Ordenado.....	720\$000
	Gratificação....	480\$000
		1:200\$000
2 Encaixotadores.....	Diaria.....	3\$000
		2:196\$000
2 Serventes.....	".....	2\$000
		1:464\$000
Augmento de diaria aos serventes por contarem mais de cinco annos de serviço.....		365\$000
		5:585\$000
Curso Pratico de Veterinaria		
1 Director, official superior, medico do quadro.....	} Sem quaesquer outras vanta- gens differentes das dos officiaes em serviço activo ordinario.	
13 Instructores, officiaes do corpo de saúde.....		
2 Sargentos, amanuenses do quadro.....		
		943:909\$400

OBSERVAÇÃO — A differença para mais de 45:470\$900 provém dos seguintes augmentos :

Pessoal do Hospital Central.....	21:150\$000
Hospitales de 2 ^a classe.....	23:760\$000
Differença de diarias por ser bissexto o anno de 1920.....	531\$400
Differença para menos no calculo da tabela de 1919.....	29\$500
	45:470\$900

NATUREZA DA DESPEZA		TOTAL	ORÇADA PARA 1920 <i>Papel</i>
8ª			
Soldos e gratificações de officiaes			
Leis ns. 1.860, 2.232 e 2.290, de 4 de janeiro de 1908, 6 de janeiro e 13 de dezembro de 1910 e decreto 13.040, de 29 de maio de 1918			
1 Marechal.....	Soldo.....	22:399\$992	
	Gratificação....	11:200\$008	33:600\$000
10 Generaes de divisão, sendo 2 do quadro especial...	Soldo.....	18:799\$992	
	Gratificação....	9:408\$008	282:080\$000
23 Ditos de brigada, sendo 2 do quadro especial e um do Corpo de Saude.....	Soldo.....	15:199\$992	
	Gratificação....	7:600\$008	524:400\$000
80 Coroneis, sendo 9 do quadro especial, 7 do Corpo de Saude e 1 do Q. F.....	Soldo.....	11:599\$992	
	Gratificação....	5:800\$008	1.392:000\$000
103 Tenentes-coroneis, sendo 8 do quadro especial, 2 intendentes, 13 do Corpo de Saude e 1 do Q. F.	Soldo.....	9:600\$000	
	Gratificação....	4:800\$000	1.483:200\$000
216 Majores, sendo 13 do quadro especial, 4 intendentes, 33 do Corpo de Saude e 1 do Q. F.....	Soldo.....	7:599\$996	
	Gratificação....	3:800\$004	2.462:400\$000
601 Capitães, sendo 14 intendentes, 84 do Corpo de Saude e 10 do quadro especial.....	Soldo.....	6:000\$000	
	Gratificação....	3:000\$000	5.409:000\$000
832 1 ^{os} tenentes, sendo 50 intendentes, 149 do Corpo de Saude e 1 do Q. F.....	Soldo.....	4:599\$996	
	Gratificação....	2:300\$004	5.740:800\$000
674 2 ^{os} tenentes, sendo 60 intendentes, 3 picadores e 86 do Corpo de Saude.....	Soldo.....	3:600\$000	
	Gratificação....	1:800\$000	3.639:600\$000
			20.967:080\$000
Deduzem-se:			
Gratificações destinadas aos officiaes do quadro especial		128:100\$020	
Idem aos officiaes dos quadros ordinario e suplementar		139:708\$124	267:808\$144
			20.699:271\$846
Departamento de 3ª Linha			
2 Coroneis (sub-chefe e secretario).....	Soldo.....	11:599\$992	
	Gratificação....	5:800\$008	34:800\$000
1 Major (adjunto).....	Soldo.....	7:599\$996	
	Gratificação....	3:800\$004	11:400\$000
1 Capitão (assistente).....	Soldo.....	6:000\$000	
	Gratificação....	3:000\$000	9:000\$000
2 1 ^{os} tenentes (ajudantes de ordens).....	Soldo.....	4:599\$996	
	Gratificação....	2:300\$004	13:800\$000
2 1 ^{os} tenentes (auxiliares).....	Soldo.....	4:599\$996	
	Gratificação....	2:300\$004	13:800\$000
			82:800\$000
			20.782:071\$856

NATUREZA DA DESPEZA	TOTAL	ORÇADA PARA 1920 — <i>Papel</i>
Transporte.....		20.782:071\$856
Diversos serviços		
Addicionaes de 20 % aos officiaes das guarnições do Pará, Amazonas e Matto Grosso..	373:260\$000	
Diaria de 4\$000 a 200 aspirantes (art. 31 da lei n. 2.738, de 4 de janeiro de 1913).....	292:800\$000	
Vencimentos a officiaes reformados e honorarios quando no exercicio de commissões propriamente militares ; diaria aos officiaes no desempenho de funcções technicas ; despesas decorrentes da representação arbitrada pelo Ministro ao pessoal do seu gabinete e gratificação pelo serviço de tomada de contas, na fórmula das disposições regulamentares, pelo desempenho de commissões necessarias e por substituições, inclusive a de 150\$000 mensaes a reformados nomeados para substituir os effectivos em diversas repartições, abonando-se a os officiaes que forem obrigados a permanecer nos quartéis em localidade onde não possam ter residencia proxima para instrucção das respectivas unidades uma ração diaria de almoço.....	530:000\$000	1.196:060\$000
		21.978:131\$856

OBSERVAÇÃO — Augmentado para 200 o numero de aspirantes e modificado o de ajudantes de ordens e auxiliares e respectivos postos do Departamento de 2ª linha, verifica-se a differença para mais de 319:600\$000, ainda que deduzida da tabella a importancia de 540:000\$000, referente a 100 2ºs tenentes.

NATUREZA DA DESPEZA		TOTAL,	ORÇADA PARA 1920 <i>Papel</i>
9^a			
Soldos, etapas e gratificações de praças de pret			
Lei n. 2.290, de 13 de dezembro de 1910			
Soldos e gratificações			
200 Aspirantes a oficial.....	Soldo.....	1:200\$000	360:000\$000
	Gratificação.....	600\$000	
50 Sargentos-amanuenses de 1 ^a classe.....	Soldo.....	2:400\$000	180:000\$000
	Gratificação.....	1:200\$000	
175 Ditos de 2 ^a dita.....	Soldo.....	2:160\$000	567:000\$000
	Gratificação.....	1:080\$000	
86 Sargentos-ajudantes.....	Soldo.....	960\$000	123:840\$000
	Gratificação.....	480\$000	
414 1 ^{os} Sargentos.....	Soldo.....	720\$000	447:120\$000
	Gratificação.....	360\$000	
643 2 ^{os} Sargentos.....	Soldo.....	576\$000	555:552\$000
	Gratificação.....	288\$000	
150 Alunos das escolas militares.....	Soldo.....	720\$000	108:000\$000
600 Ditos idem.....	»	144\$000	86:400\$000
1.181 3 ^{os} Sargentos.....	»	432\$000	765:288\$000
	Gratificação.....	216\$000	
3.408 Cabos.....	Soldo.....	288\$000	1.472:256\$000
	Gratificação.....	144\$000	
3.188 Anspeçadas.....	Soldo.....	216\$000	1.032:912\$000
	Gratificação.....	108\$000	
15.666 Soldados.....	Soldo.....	144\$000	3.383:856\$000
	Gratificação.....	72\$000	
25.761 Praças.			9.082:224\$000
Deduzem-se :			
De gratificação correspondente a 6.666 soldados que se alistarem no correr do anno.....			479:952\$000
Adicional de 20 % sobre soldos e gratificações nos Estados do Amazonas, Pará e Matto Grosso :			8.602:272\$000
10 Sargentos-ajudantes.....		288\$000	2:880\$000
40 1 ^{os} Sargentos.....		216\$000	8:640\$000
53 2 ^{os} Ditos.....		172\$800	9:158\$400
94 3 ^{os} Ditos.....		129\$600	12:182\$400
273 Cabos.....		86\$400	23:587\$200
258 Anspeçadas.....		64\$800	16:718\$400
1.226 Soldados.....		43\$200	52:968\$200
			126:129\$600
			8.728:401\$600

NATUREZA DA DESPEZA	TOTAL	ORÇADA PARA 1920 — Papel
Transporte.....		8.728:401\$600
Adicional de 10 % e 15 % sobre o soldo e gratificação ás praças que tiverem, respectivamente, mais de 10 e de 15 annos de serviço e gratificação de mais 2\$000 para as praças engajadas e não graduadas (art. 30 da lei n. 2.738, de 4 de janeiro de 1913).....		94:903\$660
Sargentos aggregados aos diversos corpos :		
44 Sargentos-ajudantes.....	Soldo..... 960\$000 Gratificação..... 480\$000	63:360\$000
104 1 ^{os} sargentos.....	Soldo..... 720\$000 Gratificação..... 360\$000	112:320\$000
331 2 ^{os} sargentos.....	Soldo..... 576\$000 Gratificação..... 288\$000	285:984\$000
Etapas		
200 Aspirantes, tres rações.....	Rações 219.600	
2.378 Sargentos, duas rações.....	1.740.696	
225 Sargentos amanuenses.....	} uma ração..... 8.570.622\	
22.262 Cabos, anspeçadas e soldados.....		
750 Alumnos das Escolas Militares.....		
100 Ditos do Collegio Militar do Rio de Janeiro.....		
40 Ditos do de Porto Alegre.....		
40 Ditos do de Minas Geraes.....		
Total das rações a 2\$000.....	10.530.918	21.061:836\$000
Etapas a patrões, marinheiros, fogueiros, enfermeiros, etc.....		245:280\$000
Etapas a desertores e presos e apprehensão dos mesmos.....		10:000\$000
Etapas de 3\$300 cada uma a 250 praças que servem na Comissão de Linhas Telegraphicas de Matto Grosso ao Amazonas.....		301:125\$000
		30.903:212\$260

OBSERVAÇÃO — Sendo insufficiente a dotação da verba, em 25.197:348\$260, foi essa dotação elevada pelo proprio orçamento, no art. 37, letra X, a 34.942:870\$260.

Nesta proposta se verificam as seguintes alterações :

Augmento do numero de aspirantes, que passa a ser de 200, pelas necessidades resultantes do desenvolvimento do ensino na Escola Militar e elevado numero de matriculas existente, assim como de alumnos, que ora se calcula em 750.

Destas alterações resulta uma elevação de 378:000\$000.

No quadro dos inferiores, por disposição constante do art. 75 do orçamento, passaram 225 sargentos amanuenses a gozar das vantagens que têm os escreventes da Armada ; do que resulta um augmento de despesa de 486:000\$000.

Em relação ás etapas, attendendo-se a que a média fixada, de 1\$400 e, ultimamente de 1\$500, que vem de annos successivos, não corresponde á despesa real com a manutenção das praças, pelo acrescimo, constante e evidente, dos generos alimenticios, obrigando os commandantes das unidades á formação de outras tabellas de distribuição de rancho, mais economicas, porém prejudiciaes ; e que mesmo assim, a média verificada no arraqoamento geral, vae além de 2\$000, — importa a elevação, pelo menos, a essa quantia, do que resulta, calculada a differença de 500 reis, uma elevação de 5.229:231\$000.

Nota-se mais que, em virtude de erro de calculo, verificado no orçamento para 1919, include-se mais, aqui, a quantia de 8:200\$000.

Tendo-se contemplado no § 1^o os vencimentos do encarregado do gabinete de identificação, e deduzida a quantia de 390:167\$000, em excesso calculada para aspirantes e alumnos, por duplicata, dá-se nesta consignação a diminuição resultante de 395:567\$000.

Com as indicadas alterações, necessarias e imprescindiveis, dá-se a dotação geral desta verba em 30.903:212\$260 ; e, considerada a sua actual dotação de Rs. 34.942:870\$260, vê-se que ha uma diminuição de 4.039:658\$000.

NATUREZA DA DESPEZA	TOTAL	ORÇADA PARA 1920 — Papel
10^a		
Classes inactivas		
Lei n. 1.473, de 9 de janeiro de 1906; decreto legislativo n. 1.687, de 13 de agosto de 1907, e leis ns. 2.290, de 13 de dezembro de 1910 e 2.738, de 4 de janeiro de 1913, art. 118		
PESSOAL		
Reformados		
23 Marechães.....	Soldo.....	515:199\$816
34 Generaes de divisão.....	»	642:799\$721
119 Ditos de brigada.....	»	1.824:799\$932
56 Coroneis.....	»	628:399\$562
89 Tenentes-coroneis.....	»	754:440\$000
234 Majores.....	»	1.503:615\$292
234 Capitães.....	»	1.115:999\$769
202 1 ^{os} Tenentes ou tenentes.....	»	742:880\$805
291 2 ^{as} Ditos ou alferes.....	»	698:412\$070
		8.426:546\$967
Gratificação adicional e de 2 0/0 sobre o respectivo soldo annual (decreto n. 193 A, de 30 de janeiro de 1890, e lei n. 2.290, arts. 13 e 16).....		1.816:754\$567
Praças de pret		
Soldo, quotas e percentagem de 15 0/0 para 1 335 praças de pret, sendo 252 na Capital e 1.083 nos Estados.....		356:480\$812
Idem idem para 490 praças asyladas.....		139:036\$312
Etapas para 32 officiaes asylados.....		36:673\$200
Idem para 710 praças asyladas e 127 de suas familias nesta Capital, aquarteladas.....		493:643\$100
		1.025:833\$424
CAPITAL FEDERAL		
ADMINISTRAÇÃO DO ASYLO		
1 Commandante.....	} Verba 8 ^a .	
1 Fiscal.....		
1 Ajudante.....		
6 Commandantes de companhias, sendo 2 reformados.....		
4 Subalternos de companhias.....		
2 Ditos, secretario e quartel-mestre.....		
Soldo vitalicio		
Para occorrer a despesa com o pagamento do soldo vitalicio dos officiaes e praças comprehendidos no decreto legislativo n. 1.687, de 13 de agosto de 1907.....		1.500:000\$000
Aposentados		
Importancia necessaria para occorrer ao pagamento de empregados civis aposentados.....		120:000\$000
Dispensados do serviço		
DEPARTAMENTO DA ADMINISTRAÇÃO		
Patrões, machinistas e operarios dispensados do serviço e gratificação de tempo de serviço aos operarios.....		15:000\$000
		15:000\$000
		12.889:134\$958

NATUREZA DA DESPEZA	TOTAL,	ORÇADA PARA 1920 — <i>Papel</i>
Transporte.....	15:000\$000	12.889:134\$958
ARSENAL DE GUERRA DO RIO DE JANEIRO		
Operarios e patrões das diversas officinas, dispensados do trabalho com os respectivos jornaes e tempo de serviço.....	80:000\$000	
ARSENAL DE GUERRA DO RIO GRANDE DO SUL,		
Operarios dispensados do trabalho, etc.....	6:166\$000	
ARSENAL DE GUERRA DE MATTO GROSSO		
Operarios dispensados do trabalho, etc.....	7:962\$680	
FABRICA DE POLVORA DA ESTRELLA		
Operarios dispensados do trabalho, etc.....	4:266\$000	
FABRICA DE CARTUCHOS E ARTEFACTOS DE GUERRA		
Operarios dispensados do trabalho, etc.....	23:946\$000	
FABRICA DE POLVORA SEM FUMAÇA DO PIQUETE		
Operarios dispensados do trabalho, etc.....	13:045\$000	150:385\$680
		13.039:520\$638

OBSERVAÇÃO — A diferença para mais de Rs. 229:435\$876 provém de alterações no quadro dos officiaes e praças reformados.

NATUREZA DA DESPEZA					ORÇADA PARA 1920 — Papel	
11^a						
Ajuda de custo						
Leis n. 2.290, de 13 de dezembro de 1910 e n. 3.674, de 7 de Janeiro de 1919						
PESSOAL						
ESPECIFICAÇÃO	IDA			Regresso — Sem comissão		
	Officiaes generaes	Officiaes superiores	Outros officiaes			
Acce, Amazonas, Pará e Matto Grosso Demais Estados	Acompanhado por família maior de tres pessoas.....	Um mez de soldo da respectiva patente	Um mez de soldo da respectiva patente	Um mez de soldo da respectiva patente	2/3 de ajuda de custo	Removidos de um para outro Estado, por promoção ou transferencia não solicitada ou quando acompanharem seus corpos. Quando a remoção fôr para fóra da guarnição, porém dentro do mesmo Estado, a ajuda de custo será de 2/5 partes sómente. Emquanto a viagem para Matto Grosso e Alto Uruguay fôr feita por paizes estrangeiros, o official perceberá, quer na ida, quer na volta, a titulo de representação, quantia igual á arbitrada para a viagem de ida.
	Idem idem até tres pessoas.....					
	Quando viajar sem familia.....					
	Acompanhado por família maior de tres pessoas.....					
	Idem idem até tres pessoas.....					
	Quando viajar sem familia.....					
Paizes estrangeiros	Proporcional ao numero de pessoas e segundo a importancia da commissão e paiz de destino.	3:000\$000	2:000\$000	1:000\$000	2/3 de ajuda de custo	Em commissão ou para aperfeiçoar estudos, a ajuda de custo em ouro ao cambio de 27 d.
		2:500\$000	1:500\$000	750\$000		
		2:000\$000	1:000\$000	500\$000		
Viagem a pé ou a cavallo	Acompanhado por família maior de tres pessoas.....	8\$000	7\$000	6\$000	A mesma ajuda de custo	A' razão de seis kilometros de marcha. Em commissão militar, com licença para matricular senas escolas militares, a chamado do Governo ou em virtude de lei.
	Idem idem até tres pessoas.....	6\$000	5\$000	4\$000		
	Quando viajar sem familia.....	4\$000	3\$000	2\$000		
Em estradas de ferro e navios mercantes	Diariamente por pessoa de familia.....	9\$000	6\$000	3\$000	A mesma ajuda de custo	Quando viajarem em estradas de ferro ou em navios mercantes que não deem alimentação por conta de bordo.
Importancia fixada.....					500:000\$000	

OBSERVAÇÃO — Justifica-se o augmento proposto de 250:000\$000 com a insufficiencia do votado para attender a essa despesa, accrescida em cumprimento do art. 86 do orçamento de 1919.

NATUREZA DA DESPEZA	TOTAL	ORÇADA PARA 1920 — <i>Papel</i>
<p>12^a</p> <p>Empregados addidos</p> <p>Empregados de cargos e repartições extinctos</p>		
DEPARTAMENTO CENTRAL		
1 Auxiliar do serviço telephonico..... Ordenado..... 1:600\$000 Gratificação.... 800\$000	2:400\$000	
INTENDENCIA DA GUERRA		
2 Agentes de compras..... Ordenado..... 4:000\$000 Gratificação.... 2:000\$000	12:000\$000	14:400\$000
ESCOLA MILITAR		
5 Inspectores de 2 ^a classe..... Ordenado..... 2:000\$000 Gratificação.... 1:000\$000	15:000\$000	
ESCOLA PRATICA (EXTINCTA)		
1 3 ^o Official..... Ordenado..... 2:000\$000 Gratificação.... 1:000\$000	3:000\$000	
1 Bibliothecario..... Ordenado..... 3:600\$000 Gratificação.... 1:800\$000	5:400\$000	
COLLEGIO MILITAR DO RIO DE JANEIRO		
2 Mestres..... Ordenado..... 3:600\$000 Gratificação.... 1:800\$000	10:800\$000	34:200\$000
ARSENAL DE GUERRA DO PARÁ		
1 Secretario..... Ordenado..... 2:400\$000 Gratificação.... 1:200\$000	3:600\$000	
ARSENAL DE GUERRA DE PERNAMBUCO		
1 Official da Secretaria..... Ordenado..... 1:600\$000 Gratificação.... 800\$000	2:400\$000	
2 Mestres..... Ordenado..... 2:000\$000	4:000\$000	
1 Contra-mestre..... "..... 1:600\$000	1:600\$000	
1 Operario de 1 ^a classe..... Diaria..... 4\$000	1:460\$000	
1 Dito de 2 ^a dita..... "..... 3\$000	1:095\$000	
	14:155\$000	48:600\$000

NATUREZA DA DESPEZA		TOTAL	ORÇADA PARA 1920 — Papel
Transporte.....		14:155\$000	48:600\$000
ARSENAL DE GUERRA DA BAHIA			
1 Mestre.....	Ordenado.....	2:000\$000	
1 Contra-mestre.....	”.....	2:000\$000	
1 Official.....	”.....	1:600\$000	
	Gratificação....	800\$000	2:400\$000
1 Escrivão.....	Ordenado.....	1:600\$000	
	Gratificação....	800\$000	2:400\$000
1 Escrevente de 1ª classe.....	Ordenado.....	800\$000	
	Gratificação....	400\$000	1:200\$000
1 Professor.....	Ordenado.....	1:000\$000	
	Gratificação....	500\$000	1:500\$000
1 Operario de 2ª classe.....	Diaria.....	3\$000	1:095\$000
ARSENAL DE GUERRA DE MATTO GROSSO			
Pessoal, de accôrdo com o art. 59 da lei n. 3.089, de 8 de janeiro de 1916.			
3 Chefes de secção.....	Ordenado.....	3:200\$000	
	Gratificação....	1:600\$000	14:400\$000
1 1º official.....	Ordenado.....	2:800\$000	
	Gratificação....	1:400\$000	4:200\$000
2 2ºs ditos.....	Ordenado.....	2:400\$000	
	Gratificação....	1:200\$000	7:200\$000
2 3ºs officiaes.....	Ordenado.....	2:000\$000	
	Gratificação....	1:000\$000	6:000\$000
10 4ºs ditos.....	Ordenado.....	1:760\$000	
	Gratificação....	880\$000	26:400\$000
1 Fiel.....	Ordenado.....	1:360\$000	
	Gratificação....	680\$000	2:040\$000
2 Guardas.....	Ordenado.....	1:200\$000	
	Gratificação....	600\$000	3:600\$000
2 Apontadores.....	Ordenado.....	2:000\$000	
	Gratificação....	1:000\$000	6:000\$000
1 Agente de compras.....	Ordenado.....	2:800\$000	
	Gratificação....	1:400\$000	4:200\$000
2 Porteiros.....	Ordenado.....	1:600\$000	
	Gratificação....	800\$000	4:800\$000
1 Feitor do serviço geral.....	Ordenado.....	1:600\$000	
	Gratificação....	800\$000	2:400\$000
A deduzir :		81:240\$000	
Gratificação de um chefe de secção e tres 4ºs officiaes postos em disponibilidade de accôrdo com o art. 137 da lei n. 3.232, de 5 de janeiro de 1917.....		4:240\$000	77:000\$000
			152:350\$000

NATUREZA DA DESPEZA			TOTAL	ORÇADA PARA 1920 — Papel
Transporte.....				152:350\$000
OFFICINAS				
1 Chefe de machinas.....	Ordenado.....	3:200\$000		
	Gratificação....	1:600\$000	4:800\$000	
4 Mestres.....	Ordenado.....	2:800\$000		
	Gratificação....	1:400\$000	16:800\$000	
7 Contra-mestres.....	Ordenado.....	2:400\$000		
	Gratificação....	1:200\$000	25:200\$000	
1 Electricista.....	Ordenado.....	2:800\$000		
	Gratificação....	1:400\$000	4:200\$000	
3 Operarios de 1ª classe.....	Jornal.....	5\$066		
	Gratificação....	2\$534	8:322\$000	
2 Ditos de 2ª dita.....	Jornal.....	4\$400		
	Gratificação....	2\$200	4:818\$000	
1 Dito de 3ª dita.....	Jornal.....	3\$733		
	Gratificação....	1\$867	2:044\$000	
1 Mestre.....	Ordenado.....		2:000\$000	
A deduzir :			68:184\$000	
Gratificação de um mestre posto em disponibilidade de accôrdo com o art. 137 da lei n. 3.232, de 5 de janeiro de 1917.....			1:400\$000	66:784\$000
COMPANHIA DE APRENDIZES ARTIFICES				
1 Mestre.....	Ordenado.....	1:600\$000		
	Gratificação....	800\$000	2:400\$000	
				221:534\$000

OBSERVAÇÃO — A diferença para menos de 39:000\$000 provém da exclusão de funcionarios aproveitados.

NATUREZA DA DESPEZA	TOTAL	ORÇADA PARA 1920 — <i>Papel</i>
13^a		
Departamento da 2^a Linha (D. G. II)		
Decreto n. 13.040, de 29 de Maio de 1918		
PESSOAL		
1 General commandante (além dos vencimentos militares de sua reforma).....	Representação.....	7:600\$000
1 Coronel sub-chefe.....	Verba 8 ^a .	
1 Dito secretario geral.....		
1 Major adjunto.....		
1 Capitão assistente.....		
2 Officiaes subalternos, ajudantes de ordens.....		
2 Ditos auxiliares.....		
4 Amanuenses.....	Gratificação....	1:800\$000
1 Archivista-bibliothecario.....	Ordenado.....	3:600\$000
	Gratificação....	1:800\$000
1 Porteiro.....	Ordenado.....	3:200\$000
	Gratificação....	1:600\$000
2 Continuos.....	Ordenado.....	1:600\$000
	Gratificação....	800\$000
2 Serventes.....	Diaria.....	4\$000
3 Ordenanças.....	Gratificação....	1:080\$000
		3:240\$000
		35:960\$000
MATERIAL		
Para expediente, livros, publicações, assignaturas do <i>Diario Official</i> , telephones, impressão de papeis, moveis e concertos, iluminação, asseio e conservação do predio, pequenas despesas de prompto pagamento.....		10:000\$000
Delegacias nos Estados		
PESSOAL		
20 Coroneis chefes.....	Representação.	4:800\$000
20 Majores ou tenentes-coroneis.....	»	3:600\$000
20 Capitães secretarios.....	»	3:000\$000
20 Amanuenses.....	»	1:800\$000
40 Cabos ordenanças.....	»	1:080\$000
		43:200\$000
		307:200\$000
MATERIAL		
Para expediente, livros, publicações, assignatura do <i>Diario Official</i> e pequenas despesas de prompto pagamento:		
Para as delegacias dos Estados do Amazonas e Territorio do Acre, Pará, Pernambuco, Bahia, Rio de Janeiro, Minas Geraes, S. Paulo e Rio Grande do Sul, a 1:800\$000.....		14:400\$000
Para as delegacias nos Estados do Maranhão, Piauhy, Ceará, Rio Grande do Norte, Parahyba, Alagôas, Sergipe, Espírito Santo, Paraná, Santa Catharina, Goyaz e Matto Grosso, a 1:440\$000.....		17:280\$000
		31:680\$000
Inspecção e transporte		
Para as despesas com as diarias e transportes da commissão que for determinada pelo Governo para inspecionar e regularizar os serviços nas delegacias, commissão que poderá ser feita pelo chefe ou sub-chefe do departamento, acompanhado de um ajudante de ordens e uma ordenança.....		20:000\$000
		404:840\$000

OBSERVAÇÃO — A diferença para mais de Rs. 400\$000 justifica-se com a correção feita no votado para 1919 em relação ao material para as delegacias.

NATUREZA DA DESPEZA	TOTAL	ORÇADA PARA 1920 — <i>Papel</i>
<p style="text-align: center;">14^a</p> <p style="text-align: center;">Obras militares</p> <p style="text-align: center;">Material</p> <p>Obras de fortificação e defesa do littoral e das fronteiras da Republica, continuação de obras indispensaveis, reparos, conservação e melhoramentos de quartéis e proprios sob a administração do Ministerio da Guerra, campos de instrucção e linhas de tiro, custeio de linhas telegraphicas e telephonicas e para completar as obras de defesa de Santos e de outros portos.....</p>		<p style="text-align: right;">1.200:000\$000</p>

NATUREZA DA DESPEZA	TOTAL	ORÇADA PARA 1920 — <i>Papel</i>
<p>15^a</p> <p>Material</p> <p>Administração Central</p>		
1. Gabinete do Ministro, Secretaria de Estado e Directorias :		
a) Gabinete do Ministro — Expediente, livros e outras despesas	5:000\$000	
b) Secretaria de Estado — Expediente, livros, etc.	10:000\$000	
c) Directoria Geral de Contabilidade — Expediente, livros e outras despesas.	10:000\$000	
d) Directoria de Engenharia — Expediente e diversas despesas.	6:000\$000	
e) Directoria do Material Bellico — Expediente e diversas despesas.	3:000\$000	
f) Directoria de Administração — Expediente e diversas despesas.	3:000\$000	
g) Directoria de Saude — Expediente e diversas despesas.	2:400\$000	
h) Directoria Geral do Tiro de Guerra — Expediente, impressão da revista <i>O Tiro de Guerra</i> , concursos e campeonatos, incluidos premios, medalhas e alimentação dos atiradores que a elles concorrerem, aquisição de livros, serviços de propaganda e outras despesas.	82:000\$000	
2. Departamentos — Expediente e diversas despesas :		
a) Departamento do Pessoal da Guerra, inclusive 5:000\$000 para o Gabinete de Identificação.	17:000\$000	
b) Departamento Central, inclusive as despesas com os serviços de telephone e electricidade.	6:000\$000	
3. Intendencia da Guerra — Expediente, fretes, carros e despesas diversas.	15:000\$000	159:400\$000
Estado-Maior do Exercito		
4. Expediente, livros, jornaes, instrumentos, material para publicação de trabalhos militares, viagens de estudos estrategicos e outras despesas.		110:000\$000
Supremo Tribunal Militar e Auditores		
5. Expediente e outras despesas.		12:000\$000
Instrucção Militar		
6. Escola de Estado-Maior — Expediente, livros, material para ensino e despesas diversas.	2:000\$000	
7. Escola Militar — Expediente, livros, material para ensino e despesas diversas.	12:000\$000	
8. Escolas regimentaes, incluindo o curso de aperfeiçoamento da instrucção de infantaria— Expediente, material de instrucção e outras despesas.	45:000\$000	
9. Collegios Militares :		
Capital Federal :		
a) Lavagem e engommagem.	12:000\$000	
b) Expediente e despesas diversas.	10:000\$000	
Rio Grande do Sul :		
c) Lavagem e engommagem.	3:600\$000	
d) Expediente e despesas diversas.	5:000\$000	
Minas Geraes :		
e) Lavagem e engommagem.	3:600\$000	
f) Expediente e despesas diversas.	5:000\$000	
Ceará :		
g) Lavagem e engommagem.	3:600\$000	
h) Expediente e despesas diversas.	5:000\$000	
10. Bibliotheca do Exercito — Expediente, aquisição de livros e assignatura de jornaes.	4:000\$000	110:800\$000
		392:200\$000

NATUREZA DA DESPEZA	TOTAL	ORÇADA PARA 1920 — Papel
Transporte.....		392:200\$000
Arsenaes		
11. Materia prima, machinas, ferramentas, instrumentos, combustivel, expediente e outras despesas.		
a) Arsenal de Guerra do Rio de Janeiro.....	500:000\$000	
b) Arsenal de Guerra do Rio Grande do Sul.....	150:000\$000	
Fortificações		
12. Combustivel, lubrificantes e accessorios; asseio, limpeza e conservação do material de artilharia, das fortalezas e fortes, assim como da artilharia de campanha e armamento portatil, inclusive os holophotes e outras despesas.....	100:000\$000	750:000\$000
Fabricas		
13. Fabrica de Polvora da Estrella — Materia prima, mecanismo, combustivel e outras despesas.....	30:000\$000	
14. Fabrica de Cartuchos e Artefactos de Guerra — Provimto e mais despesas.....	500:000\$000	
15. Fabrica de Polvora sem Fmça do Piquete — Materia prima, combustivel, conservação e concerto de edificios, productos chimicos para o laboratorio e expediente.....	500:000\$000	1.030:000\$000
Serviço de Saude		
16. Utensilios, moveis, roupas, agua, asseio e limpeza dos hospitaes e enfermarias, artigos de expediente para as chefias e estabelecimentos de saude, sendo 120:000\$000 destinados a instrumentos cirurgicos e outros artigos para provimento do Deposito do Material Sanitario, 15:000\$000 para a Polyclinica, e 30:000\$000 para manter junto á Escola Veterinaria do Exercito um hospital para tratamento e internação dos animaes existentes nos corpos montados.....	270:000\$000	
Tratamento de officiaes e praças em hospitaes e enfermarias civis pelas verbas 8ª e 9ª.		
17. Medicamentos, drogas, vasilhame, utensilios e aparelhos 400:000\$000; combustivel e lubrificantes 20:000\$000; reparo e aquisição de machinas 50:000\$000, tudo do Laboratorio Chimico Pharmaceutico Militar.....	470:000\$000	
18. Laboratorio de Bacteriologia — Despezas diversas.....	3:000\$000	743:000\$000
Fardamento		
19. Fardamento e calçado para praças, maruja, alumnos das escolas e collegios militares, asylados, incluída a despeza com a respectiva embalagem.....		10.366:474\$000
Equipamento		
20. Equipamento e material de acampamento.....		400:000\$000
Arreiamto		
21. Arreios.....		800:000\$000
Diversas despesas		
22. Remonta de cavallos, muares e outros animaes para o Exercito, estabelecendo-se mais 2 depositos, á proporção que fór possível, um no Estado de S. Paulo e outro no Estado de Minas Geraes (zona da Estrada de Ferro Central), criação do cavallo de guerra e desenvolvimento da invernada nacional do Saycan, sendo applicada toda a sua renda na compra de eguas e potros correspondentes e no desenvolvimento dos seus differentes ramos de serviço.....	750:000\$000	
		14.481:674\$000

NATUREZA DA DESPEZA	TOTAL	ORÇADA PARA 1920 — <i>Papel</i>
Transporte.....	750:000\$000	14.481:674\$000
23. Aquisição de instrumentos, utensílios, camas, colchões e travesseiros, moveis, agua, asseio, limpeza, expediente dos corpos, fortalezas e fortes, carretos, fretes, despesas miudas das repartições e estabelecimentos militares e eventuaes, inclusive a despesa com medalhas militares e 2:000\$000 para a impressão da «Revista Militar» de Porto Alegre.....	850:000\$000	
24. Luz para quartéis e estabelecimentos militares, comprehendidos osapparelhos e todas as despesas do funcionamento e fornecimento de energia electrica.....	400:000\$000	
25. Transporte de tropas, cargas e bagagens, aquisição e concerto de embarcações e de material de transportes terrestres e combustivel.....	1.000:000\$000	
26. Alugueis de casas para quartéis e enfermarias e enterros de militares.....	300:000\$000	
27. Carta Geral da Republica — Trabalhos de levantamento, incluidos os vencimentos dos auxiliares civis e diarias dos officiaes e praças, expediente e outras despesas.....	250:000\$000	
28. Serviço Geographico Militar — Organização, installação e execução de serviços technicos e administrativos, obras de adaptação e outras despesas (pessoal e material).....	500:000\$000	
29. Alistamento e sorteio militar — Expediente e outras despesas.....	250:000\$000	
30. Expediente e diversas despesas dos commandos de regiões, inspecções de armas e serviços, commandos de brigadas e circumscripções.....	90:000\$000	3.890:000\$000
Despezas especiaes		
(Comprehendidas na 2ª parte do art. 32 da lei n. 746, de 29 de dezembro de 1900)		
Acquisição de aeroplanos, sua conservação. Escola de Aviação (pessoal e material).....	150:000\$000	
Forragens e ferragens.....	5.250:000\$000	
Exclusivamente para os extraordinarios com as grandes manobras das tropas.....	100:000\$000	
Eventuaes.....	100:000\$000	5.600:000\$000
		23.971:674\$000

OBSERVAÇÃO — A differença para mais de 4.545:474\$000, verificada nesta verba em relação ao fixado para 1919, comprehendida a elevação autorizada pelo art. 37, X, da lei n. 3.674, de 7, e levada a effeito pelo decreto n. 13.419, de 15 de Janeiro de 1919, provém:

De transferencias feitas para esta das verbas 5ª e 6ª das seguintes importancias:

Material do Arsenal de Guerra do Rio de Janeiro.....	500:000\$000
Idem do de Porto Alegre.....	150:000\$000
Idem da Fabrica de Polvora da Estrella.....	30:000\$000
Idem da de Cartuchos e Artefactos de Guerra.....	500:000\$000
Idem da de Polvora sem Fumaça do Piquete.....	500:000\$000
Augmento necessario nas diversas consignações pela insufficiencia do votado para attender ao desenvolvimento dos varios serviços.....	2.865:474\$000
	4.545:474\$000

NATUREZA DA DESPEZA	ORÇADA PARA 1920 <i>Outro</i>
<p>16^a</p> <p>Comissão em paiz estrangeiro</p> <p>Despesas no exterior, diferença de vencimentos, pessoal contractado, comissões e outras, inclusive representação dos addidos militares.....</p>	<p>100:000\$000</p>