

PROPOSTA DO ORÇAMENTO

DO

MINISTERIO DA VIAÇÃO E OBRAS PUBLICAS

PARA O

EXERCICIO DE 1919

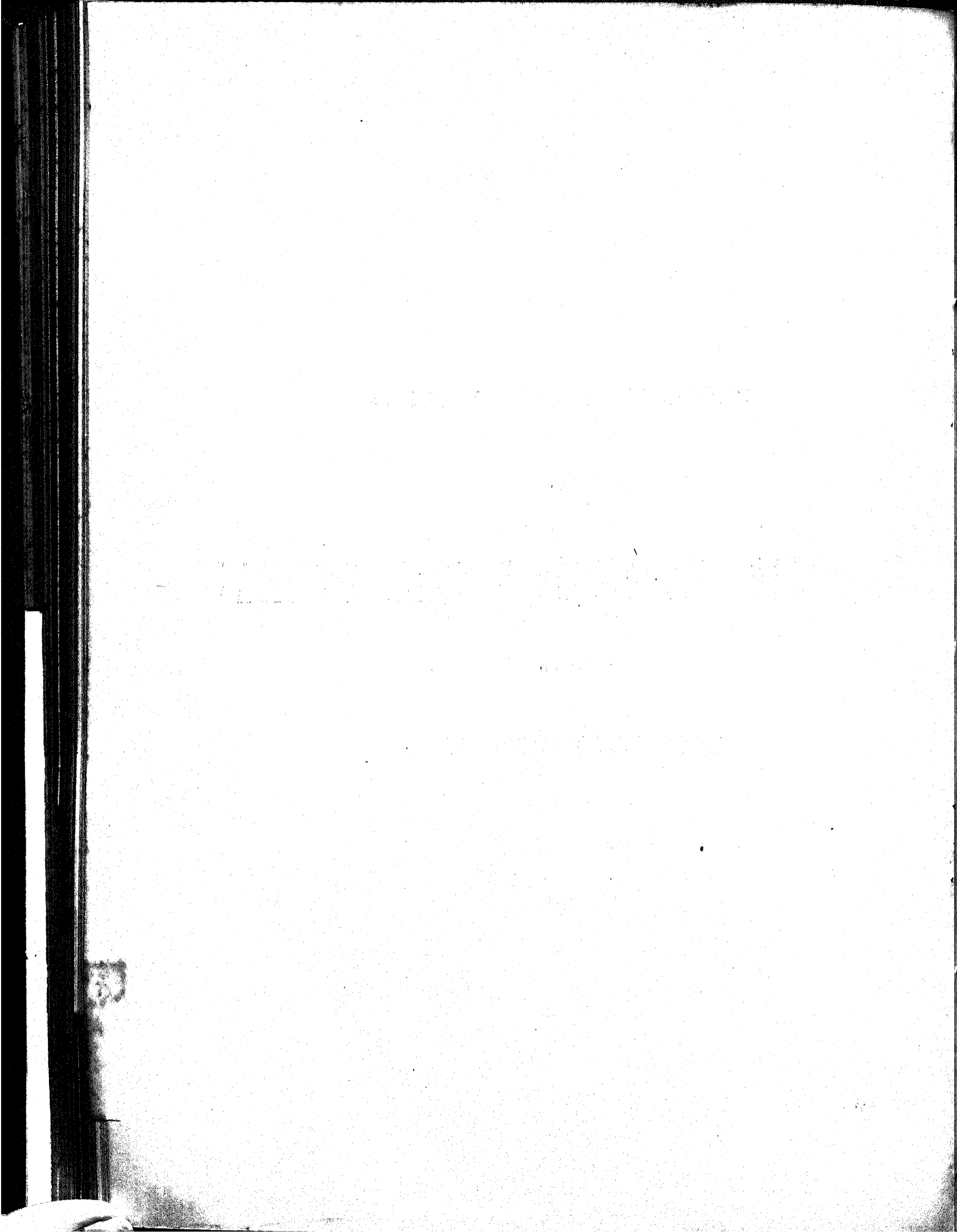

PROPOSTA DO ORÇAMENTO

DO

J. A. Garcia de Sousa

Ministerio da Viação e Obras Publicas

PARA O

EXERCICIO DE 1919

Papel.....	158.114:071#431
Ouro.....	27.397:491#980



RIO DE JANEIRO
IMPRENSA NACIONAL

1918

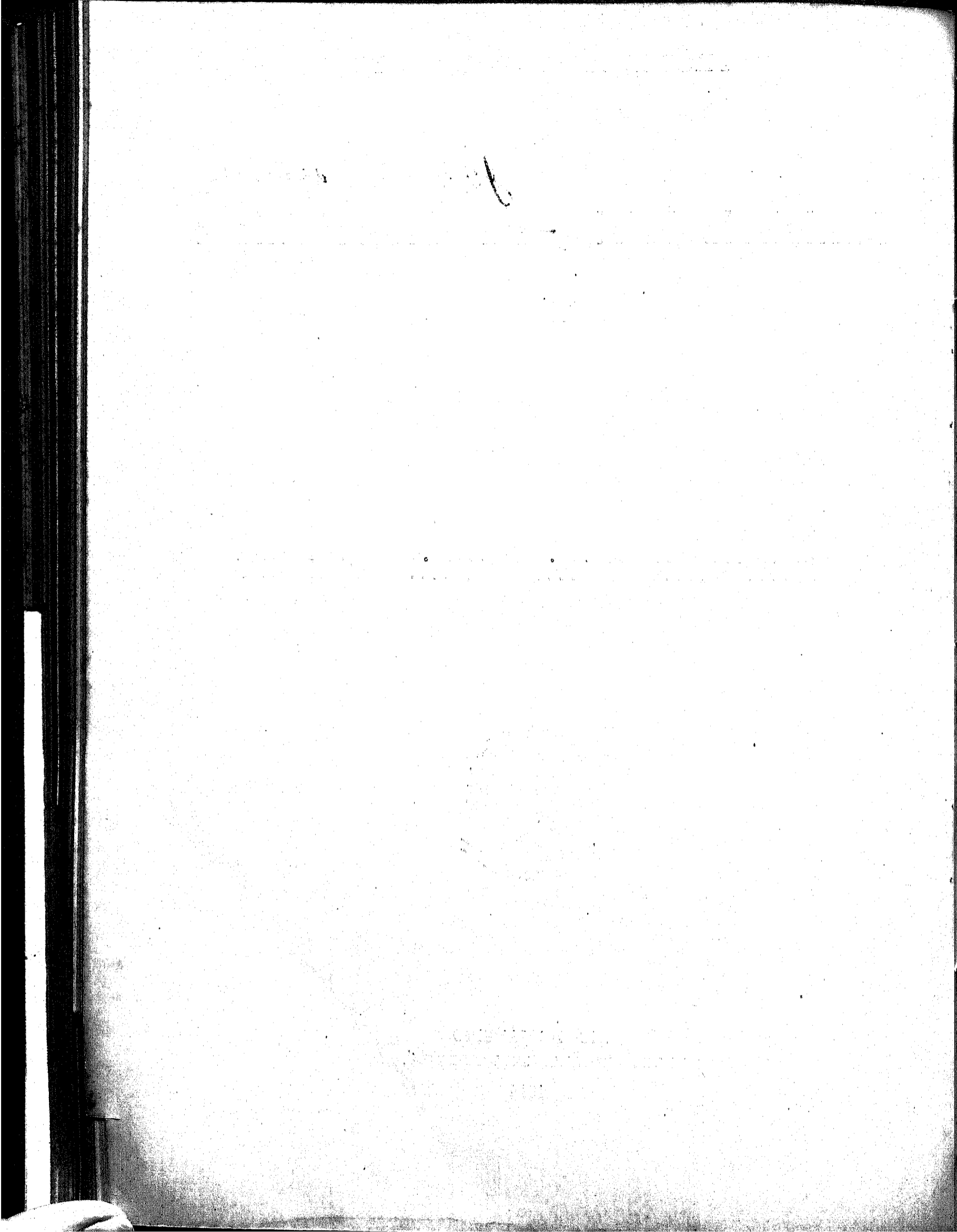

Resumo das tabelas explicativas da Proposta do Orçamento da Despesa do Ministerio da Viação e Obras Publicas para o exercicio de 1919

NATUREZA DA DESPEZA	PROPOSTA PARA 1919		VOTADA PARA 1918		DIFERENÇAS, PAPEL		DIFERENÇAS OUTRO	
	Papel	Ouro	Papel	Ouro	Para mais	Para menos	Para mais	Para menos
1ª Secretaria de Estado.....	698:965\$000	—	698:965\$000	—	—	—	—	—
2ª Correios.....	23.442:359\$000	350:000\$000	23.383:759\$000	350:000\$000	58:600\$000	—	—	—
3ª Telegraphos.....	13.774:625\$000	405:786\$666	19.786:975\$000	405:786\$666	—	12:350\$000	—	—
4ª Subvenções ás Companhias de Navegação.....	3.029:243\$400	—	3.029:243\$400	—	—	—	—	—
5ª Garantia de juros.....	2.238:589\$056	7.414:962\$796	2.155:780\$056	8.200:626\$796	82:800\$000	—	—	785:664\$000
6ª ESTRADAS DE FERRO FEDERAES:								
I — Estrada de Ferro Central do Brazil.....	60.962:689\$000	—	57.399:560\$000	—	3.563:129\$000	—	—	—
II — Estrada de Ferro Oeste de Minas.....	4.874:681\$100	—	4.874:681\$100	—	—	—	—	—
III — Estrada de Ferro Itapura a Corumbá.....	2.776:017\$500	—	2.776:017\$500	—	—	—	—	—
IV — Rede de Viação Cearense.....	1.900:000\$000	—	1.900:000\$000	—	—	—	—	—
7ª Inspectoria de Obras contra as Seccas.....	1.734:320\$000	—	1.734:320\$000	—	—	—	—	—
8ª Repartição de Aguas e Obras Publicas.....	4.322:400\$000	—	4.242:400\$000	—	80:000\$000	—	—	—
9ª Inspectoria de Esgotos da Capital Federal.....	178:890\$000	3.086:011\$258	139:025\$000	3.136:395\$146	39:865\$000	—	—	50:386\$888
10ª Inspectoria Geral de Illuminação.....	2.367:413\$500	2.144:395\$000	2.367:413\$500	2.144:395\$000	—	—	—	—
11ª Inspectoria Federal das Estradas.....	1.645:393\$875	—	1.635:393\$875	—	10:000\$000	—	—	—
12ª Inspectoria Federal de Viação Maritima e Fluvial.....	132:975\$000	2:400\$000	132:975\$000	2:400\$000	—	—	—	—
13ª Fiscalização de serviços diversos.....	48:000\$000	—	48:000\$000	—	—	—	—	—
14ª Eventuaes.....	120:000\$000	—	120:000\$000	—	—	—	—	—
15ª Empregados addidos.....	2.800:000\$000	—	2.800:000\$000	—	—	—	—	—
16ª Inspectoria Federal de Portos, Rios e Canaes.....	4.567:520\$000	10.550:000\$000	4.633:160\$000	10.850:000\$000	—	64:640\$000	—	300:000\$000
Construção de Estradas de Ferro.....	20.500:000\$000	3.443:936\$260	14.900:000\$000	4.913:038\$312	5.600:000\$000	—	—	1.469:102\$052
Totacs.....	153.114:071\$431	27.397:491\$980	148.756:667\$431	30.002:644\$920	9.434:394\$000	70:990\$000	—	2.605:152\$940

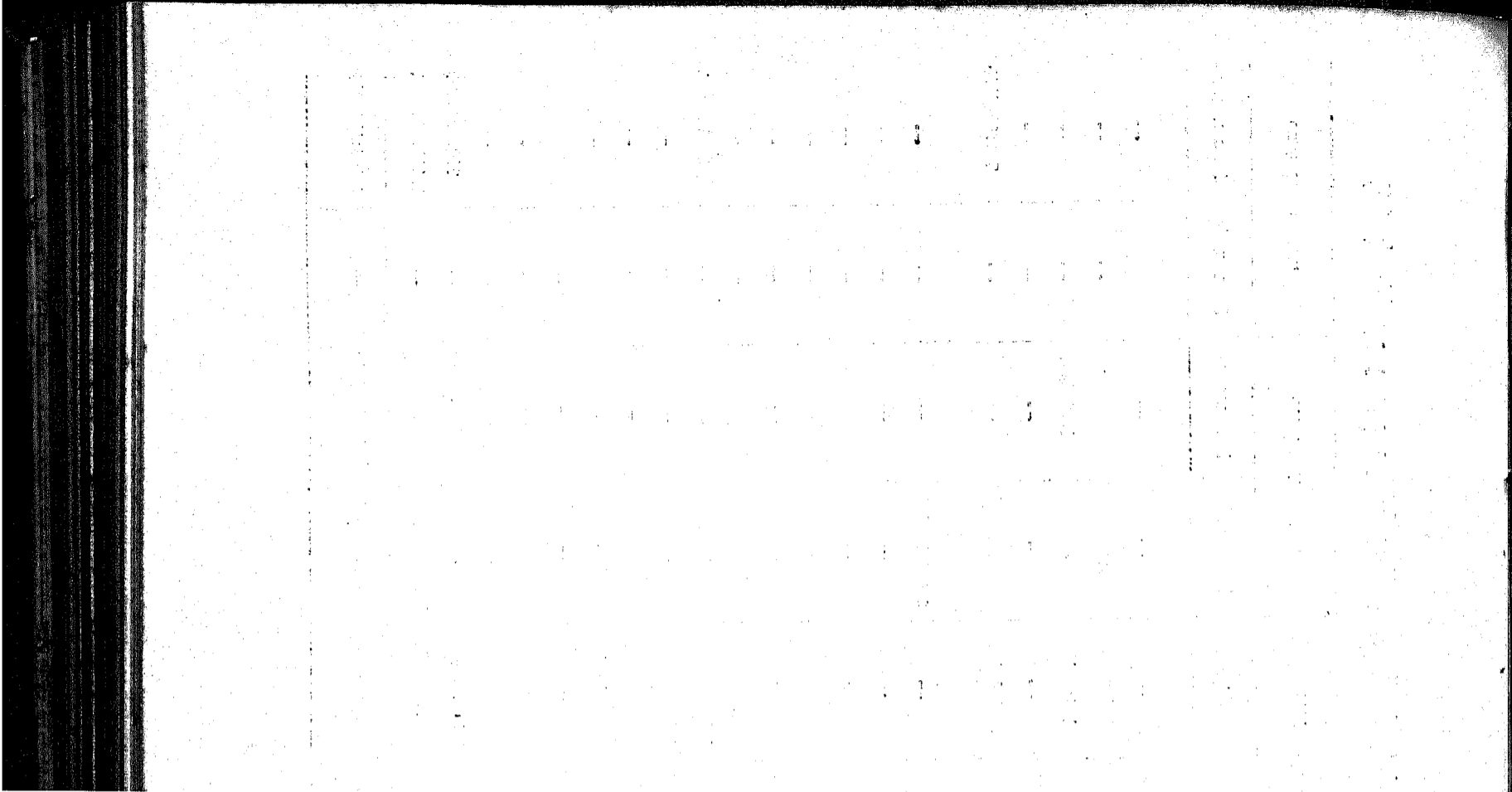

Tabellas explicativas da proposta do orçamento da despesa do Ministerio da Viação e Obras Publicas para o exercicio de 1919

NATUREZA DA DESPEZA	Por sub- consignações	Por consignações	Papel	Ouro
VERBA 1ª				
Secretaria de Estado				
(Decreto n. 11.442, de 13 janeiro de 1915)				
Pessoal				
GABINETE DO MINISTRO				
1 Ministro de Estado.....	{ Vencimento.... 24:000\$000 Representação.. 18:000\$000			
1 Secretario do Ministro.....	12:000\$000			
1 Consultor tecnico.....	12:000\$000			
1 Consultor juridico.....	12:000\$000			
2 Officiaes de gabinete a..... 6:000\$000	12:000\$000	90:000\$000		
DIRECTORIAS				
4 Directores geraes a..... 18:000\$000	72:000\$000			
8 Directores de secção a..... 12:000\$000	96:000\$000			
8 Primeiros officiaes a..... 9:600\$000	76:800\$000			
10 Segundos officiaes a..... 7:200\$000	72:000\$000			
25 Terceiros officiaes a..... 5:400\$000	135:000\$000	460:200\$000		
1 Bibliothecario.....	8:400\$000			
PORTARIA				
1 Porteiro.....	6:000\$000			
1 Ajudante do porteiro.....	4:800\$000			
12 Continuos a..... 3:600\$000	43:200\$000			
4 Correios a..... 3:600\$000	14:400\$000			
8 Serventes, salario mensal de..... 195\$000	18:720\$000			
1 Motorneiro a 6% diarios.....	2:100\$000	90:405\$000	640:605\$000	
1 Ajudante do elevador a 3% diarios.....	1:095\$000			
Transporte para os quatro correios, quando em serviço, 1% por dia a cada um.....	1:460\$000	1:460\$000		
Material				
Despesas de conducção neste Ministerio.....	12:000\$000			
O necessario para o expediente.....	15:000\$000			
Publicações, impressões, encadernações, aquisição de livros e outros impressos, inclusive gratificação ao pessoal incumbido do relatorio do Ministro.....	15:000\$000			
Despesas miudas e de prompto pagamento.....	3:000\$000			
Serviço postal, telegraphico e telephonico.....	1:800\$000			
Consumo de energia electrica e illuminação do edificio da Secretaria.....	2:300\$000			
Para fornecimento de uniforme ao pessoal da portaria, nos termos do art. 76 do regulamento em vigor.....	6:000\$000			
Para aluguel de casa do porteiro.....	1:800\$000	56:900\$000	698:965\$000	
Dotação da verba.....			698:965\$000	
Votada para 1918.....			698:965\$000	

NATUREZA DA DESPEZA	Por sub- consignações	Por consignações	Papel	Ouro
VERBA 2ª				
Correios				
(Decretos ns. 9.080, de 3 de novembro de 1911, e 40.010, de 15 de janeiro de 1913)				
SERVIÇO POSTAL EM GERAL				
Pessoal				
Da Directoria Geral :				
1 Director-geral.....	24:000\$000			
Da Sub-Directoria do Expediente :				
1 Sub-director.....	15:000\$000			
3 Chefes de secção a.....	9:000\$000	27:000\$000		
3 Primeiros officiaes a.....	7:200\$000	21:600\$000		
3 Segundos officiaes a.....	6:000\$000	18:000\$000		
1 Cartographo.....		6:000\$000		
6 Terceiros officiaes a.....	4:800\$000	28:800\$000		
16 Amanuenses a.....	4:000\$000	64:000\$000		
16 Praticantes de 1ª classe a.....	3:200\$000	51:200\$000		
16 Ditos de 2ª classe a.....	2:400\$000	38:400\$000		
7 Continuos a.....	2:400\$000	16:800\$000		
2 Serventes, diaria de.....	5\$000	3:650\$000		
2 Ditos de 2ª classe, diaria de.....	3\$500	2:555\$000		
Da Sub-Directoria de Contabilidade :				
1 Sub-director.....		15:000\$000		
1 Thesoureiro.....		40:800\$000		
1 Almojarife.....		9:000\$000		
2 Chefes de secção a.....	9:000\$000	18:000\$000		
3 Primeiros officiaes a.....	7:200\$000	21:600\$000		
1 Ajudante do almojarife.....		6:000\$000		
3 Segundos officiaes a.....	6:000\$000	18:000\$000		
1 Claviculario.....		6:000\$000		
8 Terceiros officiaes a.....	4:800\$000	38:400\$000		
15 Fieis do thesoureiro a.....	5:000\$000	75:000\$000		
24 Amanuenses a.....	4:000\$000	96:000\$000		
19 Fieis de 2ª classe a.....	3:600\$000	68:400\$000		
46 Praticantes de 1ª classe a.....	3:200\$000	147:200\$000		
31 Ditos de 2ª classe a.....	2:400\$000	74:400\$000		
5 Auxiliares do almojarife a.....	2:400\$000	12:000\$000		
10 Continuos a.....	2:400\$000	24:000\$000		
12 Serventes, diaria de.....	5\$000	21:900\$000		
4 Ditos de 2ª classe, diaria de.....	3\$500	5:110\$000		
Da Sub-Directoria do Trafego e Serviços Postaes:				
1 Sub-director.....		15:000\$000		
1 Secretario.....		10:500\$000		
7 Chefes de secção a.....	9:000\$000	63:000\$000		
20 Primeiros officiaes a.....	7:200\$000	144:000\$000		
29 Segundos officiaes a.....	6:000\$000	174:000\$000		
46 Terceiros officiaes a.....	4:800\$000	220:800\$000		
6 Thesoureiros de succursaes a....	5:000\$000	30:000\$000		
122 Amanuenses a.....	4:000\$000	488:000\$000		
6 Fieis de thesoureiros de succur- saes a.....	3:600\$000	21:600\$000		
212 Praticantes de 1ª classe a.....	3:200\$000	678:400\$000		
103 Ditos de 2ª classe a.....	2:400\$000	247:200\$000		
100 Carteiros de 1ª classe a.....	3:600\$000	360:000\$000		
250 Ditos de 2ª classe a.....	3:000\$000	750:000\$000		
205 Ditos de 3ª classe a.....	2:400\$000	492:000\$000		
34 Ditos ruraes a.....	3:600\$000	122:400\$000		
15 Ditos ruraes de 2ª classe a.....	2:400\$000	36:000\$000		
8 Continuos a.....	2:400\$000	19:200\$000		
98 Serventes, diaria de.....	5\$000	178:850\$000		
44 Ditos de 2ª classe, diaria de.....	3\$500	56:210\$000		
1 Correeiro mestre, diaria de.....	9\$000	3:285\$000		
2 Ditos, diaria de.....	7\$500	5:475\$000		
30 Estafetas expressos, diaria de....	5\$000	54:750\$000		

NATUREZA DA DESPEZA	Por sub- consignações	Por consignações	Papel	Ouro
Da portaria :				
1 Porteiro.....	4:800\$000			
3 Ajudantes do porteiro a.....	4:000\$000	12:000\$000		
		<u>16:800\$000</u>		
			5.471:285\$000	
Agentes embarcados :				
6 Agentes embarcados a.....	3:200\$000	19:200\$000		
		<u>19:200\$000</u>		
			19:200\$000	
Das agencias de 1ª classe :				
10 Praticantes a.....	2:200\$000	22:000\$000		
4 Serventes, diaria de.....	4\$000	5:840\$000		
		<u>26:840\$000</u>		
			54:667\$500	
Das agencias de 2ª classe :				
21 Serventes, diaria de.....	3\$500	26:827\$500		
		<u>26:827\$500</u>		
			54:667\$500	
Agencias da Administracão dos Correios do Estado de Matto Grosso subordinadas à Directoria Geral				
Da agencia de 1ª classe:				
CORUMBÁ				
3 Praticantes a.....	1:800\$000	5:400\$000		
4 Carteiros a.....	1:400\$000	5:600\$000		
2 Serventes, diaria de.....	2\$500	1:825\$000		
		<u>12:825\$000</u>		
			13:665\$000	
Da agencia de 2ª classe:				
AQUIDAUANA				
1 Carteiro.....		840\$000		
		<u>840\$000</u>		
			13:665\$000	
VENCIMENTOS E GRATIFICAÇÕES DIVERSAS				
Agentes, ajudantes e thesoureiros.....		3.530:000\$000		
Ajudas do custo e passagens.....		90:000\$000		
Conduccão de malas por contracto ou administracão, comprehen- dida a collecta das caixas urbanas e districtos ruraes mais populosos; diarias aos conductores, estafetas, ditos internos e distribuidores, auxillares, empregados das lanchas e escaleres, ao machinista do elevador e seus ajudantes; ditas de per- noites, de accõdo com o § 1º do art. 402 do Regulamento.		4.000:000\$000		
Gratificacão adicional de 10, 20 e 30 % aos actuaes empregados do quadro da Directoria Geral, das Administracões, Sub-Ad- ministracões, agencias especiaes, ditas de 1ª e 2ª classes, e diarias addicionaes a serventes dessas repartições que já estiverem no gozo dessa vantagem e contarem mais de 10, 20 e 25 annos de effectivo serviço postal.....		400:000\$000		
Gratificacão aos empregados dos correios ambulantes, do serviço maritimo e aos agentes embarcados, abonada de accõdo com o art. 402 do Regulamento; dita por serviços executados em commissão ou fóra das horas do expediente ordinario; dita de accõdo com os arts. 397 e 404 do Regulamento e por substituições.....		530:000\$000		
		<u>8.460:000\$000</u>		
			13.918:817\$500	
Material				
Artigos de expediente e escriptorio, formulas diversas, livros e revistas interessando ao serviço, jornaes, impressões, publica- ções e encadernações; acquisição, conservacão e reparacão de moveis, e do necessario para o recebimento, transporte, processo e distribuição de correspondencias e malas; material fluctuante e o relativo ao serviço.....		1.400:000\$000		

NATUREZA DA DESPEZA	Por sub- consignações	Por consignações	Papel	Ouro
Acquisição de sellos e outras formulas de franquia e cheques postaes	30:000\$000			50:000\$000
Aluguel e conservação de casas para as repartições postaes, iluminação, consumo de agua, telegrammas e despesas miudas e de prompto pagamento.....	4.250:000\$000	2.700:000\$000		
Transito territorial e marítimo de correspondencias e malas para os paizes da União Postal Universal; quota da Secretaria Internacional (art. 4º da Convenção Principal e XXXVIII do respectivo regulamento); fornecimento de publicações postaes feitas pela mesma Secretaria, e despesas com o serviço de valores declarados para o exterior, nos termos do accôrdo firmado em Roma, em 26 de maio de 1906; por saldo em francos ao cambio de 27 d.....				300:000\$000
EVENTUAES				
Para occorrer a quaesquer despesas extraordinarias, e á insufficiencia da verba.....		150:000\$000	16.768:817\$500	
Administração dos Correios do Estado do Rio de Janeiro				
Pessoal				
Da Administração :				
1 Administrador.....	12:000\$000			
1 Contador.....	8:400\$000			
1 Thesoureiro.....	3:200\$000			
2 Chefes de secção a.....	7:200\$000	14:400\$000		
3 Primeiros officiaes a.....	6:000\$000	18:000\$000		
4 Segundos officiaes a.....	5:200\$000	20:800\$000		
8 Terceiros officiaes a.....	4:400\$000	35:200\$000		
2 Fiéis do thesoureiro a.....	4:300\$000	8:600\$000		
1 Porteiro.....		4:200\$000		
10 Amanuenses a.....	3:600\$000	36:000\$000		
10 Praticantes de 1ª classe a.....	2:800\$000	28:000\$000		
20 Ditos de 2ª classe a.....	2:000\$000	40:000\$000		
6 Carteiros de 1ª classe a.....	3:600\$000	21:600\$000		
9 Ditos de 2ª classe a.....	3:000\$000	27:000\$000		
15 Ditos de 3ª classe a.....	2:400\$000	36:000\$000		
1 Continuo.....		1:600\$000		
4 Serventes, diaria de.....	4\$500	6:570\$000		
4 Ditos de 2ª classe, diaria de.....	3\$000	4:380\$000		
		330:950\$000		
Das agencias especiaes :				
CAMPOS				
1 Agente.....	6:000\$000			
1 Ajudante.....	4:500\$000			
1 Thesoureiro.....	4:900\$000			
6 Praticantes de 1ª classe a.....	2:200\$000	13:200\$000		
10 Carteiros a.....	2:200\$000	22:000\$000		
2 Serventes, diaria de.....	4\$000	2:920\$000		
		53:520\$000		
PETROPOLIS				
1 Agente.....	6:000\$000			
1 Ajudante.....	4:500\$000			
1 Thesoureiro.....	4:900\$000			
4 Praticantes a.....	2:200\$000	8:800\$000		
18 Carteiros a.....	2:200\$000	39:600\$000		
2 Serventes, diaria de.....	4\$000	2:920\$000		
		66:720\$000		
Das agencias de 1ª classe :				
BARRA DO PIRAHY				
6 Praticantes a.....	2:200\$000	13:200\$000		
3 Carteiros a.....	2:200\$000	6:600\$000		
2 Serventes, diaria de.....	4\$000	2:920\$000		

NATUREZA DA DESPEZA			Por sub- consignações	Por consignações	Papel	Ouro
BARRA MANSÁ E MACARÉ						
2 Carteiros, sendo um para cada agencia, a.....	1:100\$000	2:200\$000				
2 Serventes, sendo um para cada agencia, diaria de.....	3\$000	2:190\$000				
NOVA FRIBURGO						
1 Praticante.....		2:200\$000				
3 Carteiros a.....	2:200\$000	6:600\$000				
2 Serventes, diaria de.....	4\$000	2:920\$000				
Das agencias de 2ª classe:						
PARAHYBA DO SUL						
2 Carteiros a.....	1:650\$000	3:300\$000				
1 Servente, diaria de.....	3\$500	1:277\$500				
ANGRA DOS REIS, REZENDE E VASSOURAS						
3 Serventes, sendo um para cada agencia, diaria de.....	3\$000	3:285\$000	46:692\$500	407:882\$500	497:882\$500	
Administração dos Correios do Estado de Amazonas e Acre						
Pessoal						
Da Administração:						
1 Administrador.....		10:500\$000				
1 Contador.....		7:200\$000				
1 Thesoureiro.....		6:400\$000				
2 Chefes de secção a.....	6:000\$000	12:000\$000				
2 Primeiros officiaes a.....	5:400\$000	10:800\$000				
3 Segundos officiaes a.....	4:500\$000	13:500\$000				
3 Terceiros officiaes a.....	3:600\$000	10:800\$000				
2 Fieis do thesoureiro a.....	3:600\$000	7:200\$000				
1 Porteiro.....		3:600\$000				
10 Amanuenses a.....	3:000\$000	30:000\$000				
20 Praticantes de 1ª classe a.....	2:400\$000	48:000\$000				
10 Ditos de 2ª classe a.....	1:800\$000	18:000\$000				
15 Carteiros de 1ª classe a.....	2:400\$000	36:000\$000				
6 Ditos de 2ª classe a.....	2:200\$000	13:200\$000				
2 Continuos a.....	1:500\$000	3:000\$000				
9 Serventes, diaria de.....	4\$000	13:140\$000				
2 Ditos de 2ª classe, diaria de.....	2\$500	1:825\$000	245:165\$000			
Agentes embarcados:						
20 Agentes embarcados a.....	3:600\$000	72:000\$000	72:000\$000			
Gratificação local, calculada sobre os vencimentos desta tabella sendo: de 15 % do administrador ao porteiro, inclusive de 40 % aos amanuenses até carteiros e aos agentes embar- cados, e de 60 % aos continuos e serventes.....						
			109:959\$000			
Da agencia de 1ª classe:						
SENNÁ MADUREIRA						
1 Praticante.....		3:000\$000				
1 Carteiro.....		3:000\$000				
1 Servente, diaria de.....	6\$000	2:190\$000				
Das agencias de 2ª classe:						
CRUZEIRO DO SUL E EMPREZA						
2 Carteiros, sendo um para cada agencia, a.....	3:000\$000	6:000\$000	14:190\$000	441:314\$000	441:314\$000	

NATUREZA DA DESPEZA		Por sub- consignações	Por consignações	Papel	Ouro
Administração dos Correios do Estado da Bahia					
Pessoal					
Da Administração :					
1 Administrador.....	12:000\$000				
1 Contador.....	8:400\$000				
1 Thesoureiro.....	8:200\$000				
3 Chefes de secção a.....	7:200\$000	21:600\$000			
3 Primeiros officiaes a.....	6:000\$000	18:000\$000			
6 Segundos officiaes a.....	5:200\$000	31:200\$000			
8 Terceiros officiaes a.....	4:400\$000	35:200\$000			
2 Fiéis do thesoureiro a.....	4:300\$000	8:600\$000			
1 Porteiro.....	4:200\$000	3:000\$000			
1 Ajudante do porteiro.....	3:600\$000	54:000\$000			
45 Amanuenses a.....	2:800\$000	70:000\$000			
25 Praticantes de 1ª classe a.....	2:000\$000	30:000\$000			
15 Ditos de 2ª classe a.....	3:000\$000	36:000\$000			
12 Carteiros de 1ª classe a.....	2:400\$000	57:600\$000			
24 Ditos de 2ª classe a.....	1:800\$000	21:600\$000			
12 Ditos de 3ª classe a.....	1:600\$000	3:200\$000			
2 Contínuos a.....	4\$500	16:425\$000			
10 Serventes, diaria de.....	3\$000	4:380\$000	443:603\$000		
4 Ditos de 2ª classe, diaria de.....					
Das agencias de 1ª classe :					
MINAS DO RIO DE CONTAS					
1 Servente, diaria de.....	3\$000	1:095\$000			
CACHOEIRA					
1 Praticante.....	2:200\$000				
2 Carteiros a.....	1:200\$000	2:400\$000			
1 Servente, diaria de.....	3\$500	1:277\$500			
PRAÇA CASTRO ALVES					
1 Praticante.....	2:200\$000				
1 Servente, diaria de.....	3\$500	1:277\$500			
S. FELIX					
1 Servente, diaria de.....	2\$500	912\$300			
Das agencias de 2ª classe:					
ALAGOINHAS, ILHÉOS E JOAZEIRO					
3 Serventes, sendo um para cada agencia, diaria de.....	2\$500	2:737\$500	14:100\$000	457:703\$000	457:703\$000
Administração dos Correios do Estado do Ceará					
Pessoal					
Da Administração :					
1 Administrador.....	10:500\$000				
1 Contador.....	7:200\$000				
1 Thesoureiro.....	6:400\$000				
2 Chefes de secção a.....	6:000\$000	12:000\$000			
2 Primeiros officiaes a.....	5:400\$000	10:800\$000			
3 Segundos officiaes a.....	4:500\$000	13:500\$000			
3 Terceiros officiaes a.....	3:600\$000	10:800\$000			
2 Fiéis do thesoureiro a.....	3:600\$000	7:200\$000			
1 Porteiro.....	3:600\$000	3:600\$000			
5 Amanuenses a.....	3:000\$000	15:000\$000			
10 Praticantes de 1ª classe a.....	2:400\$000	24:000\$000			
10 Ditos de 2ª classe a.....	1:800\$000	18:000\$000			
8 Carteiros de 1ª classe a.....	2:400\$000	19:200\$000			
6 Ditos de 2ª classe a.....	2:200\$000	13:200\$000			
2 Contínuos a.....	1:500\$000	3:000\$000			
4 Serventes, diaria de.....	4\$000	5:840\$000			
3 Ditos de 2ª classe, diaria de.....	2\$500	2:737\$500	182:977\$500	182:977\$500	182:977\$500

NATUREZA DA DESPEZA	Por sub- consignações	Por consignações	Papel	Ouro
Administração dos Correios do Estado de Minas Geraes				
Pessoal				
Da Administração:				
1 Administrador.....	12:000\$000			
1 Ajudante.....	10:000\$000			
1 Contador.....	8:400\$000			
1 Thesoureiro.....	8:200\$000			
3 Chefes de secção a.....	7:200\$000	21:600\$000		
3 Primeiros officiaes a.....	6:000\$000	18:000\$000		
6 Segundos ditos a.....	5:200\$000	31:200\$000		
10 Terceiros ditos a.....	4:400\$000	44:000\$000		
2 Fieis do thesoureiro a.....	4:300\$000	8:600\$000		
1 Porteiro.....	4:200\$000			
1 Ajudante do porteiro.....	3:000\$000			
12 Amanuensens a.....	3:600\$000	43:200\$000		
20 Praticantes de 1ª classe a.....	2:800\$000	56:000\$000		
15 Ditos de 2ª classe a.....	2:000\$000	30:000\$000		
10 Carteiros de 1ª classe a.....	3:000\$000	30:000\$000		
15 Ditos de 2ª classe a.....	2:400\$000	36:000\$000		
9 Ditos de 3ª classe a.....	1:800\$000	16:200\$000		
2 Continuos a.....	1:600\$000	3:200\$000		
8 Serventes, diaria de.....	4\$500	13:140\$000		
4 Ditos de 2ª classe, diaria de.....	3\$000	4:380\$000		
		401:320\$000		
Da agencia especial:				
JUIZ DE FÓRA				
1 Agente.....	6:000\$000			
1 Ajudantes.....	4:500\$000			
1 Thesoureiro.....	4:900\$000			
2 Praticantes.....	2:200\$000	4:400\$000		
2 Ditos de 2ª classe a.....	1:200\$000	2:400\$000		
5 Carteiros de 1ª classe a.....	2:200\$000	11:000\$000		
5 Ditos de 2ª classe a.....	1:200\$000	6:000\$000		
3 Serventes, diaria de.....	3\$500	3:832\$500		
		43:032\$500		
Das agencias de 1ª classe :				
BARBACENA				
2 Praticantes a.....	2:200\$000	4:400\$000		
2 Carteiros a.....	2:200\$000	4:400\$000		
2 Ditos de 2ª classe a.....	1:100\$000	2:200\$000		
1 Servente, diaria de.....	3\$500	1:277\$500		
OURO PRETO				
2 Praticantes a.....	2:200\$000	4:400\$000		
4 Carteiros a.....	2:200\$000	8:800\$000		
2 Serventes, diaria de.....	3\$500	2:555\$000		
S. JOÃO D'EL-REY				
1 Praticante.....	2:200\$000			
1 Dito de 2ª classe.....	1:100\$000			
2 Carteiros a.....	2:200\$000	4:400\$000		
1 Dito de 2ª classe.....	1:100\$000			
1 Servente, diaria de.....	3\$500	1:277\$500		
Das agencias de 2ª classe :				
MAR DE HESPAÑA				
1 Carteiro.....		1:200\$000		
CATAGUAZES, S. PAULO DE MURIAHÉ E UBÁ				
3 Carteiros, sendo um para cada agencia, a.....	840\$000	2:520\$000		

NATUREZA DA DESPEZA		Por sub- consignações	Por consignações	Papel	Ouro
LEOPOLDINA					
1	Carteiro.....	960\$000			
Das agencias de 3ª classe :					
MARIANO PROCOPIO, RIO NOVO, S. JOÃO NEPOMUCENO E S. JOSÉ D'ALÉM					
4	Carteiros, sendo um para cada agencia, a.....	840\$000	3:360\$000	46:150\$000	490:502\$500
Administração dos Correios do Estado do Pará					
Pessoal					
Da Administração :					
1	Administrador.....		12:000\$000		
1	Contador.....		8:400\$000		
1	Thesoureiro.....		8:200\$000		
3	Chefes de secção a.....	7:200\$000	21:600\$000		
3	Primeiros officiaes a.....	6:000\$000	18:000\$000		
6	Segundos officiaes a.....	5:200\$000	31:200\$000		
10	Terceiros officiaes a.....	4:400\$000	44:000\$000		
2	Fieis do thesoureiro a.....	4:300\$000	8:600\$000		
1	Porteiro.....		4:200\$000		
12	Amanuenses a.....	3:600\$000	43:200\$000		
15	Praticantes de 1ª classe a.....	2:800\$000	42:000\$000		
15	Ditos de 2ª classe a.....	2:000\$000	30:000\$000		
10	Carteiros de 1ª classe a.....	3:000\$000	30:000\$000		
20	Ditos de 2ª classe a.....	2:400\$000	48:000\$000		
15	Ditos de 3ª classe a.....	1:800\$000	27:000\$000		
2	Continuos a.....	1:600\$000	3:200\$000		
4	Serventes, diaria de.....	4\$500	6:570\$000		
2	Ditos de 2ª classe, diaria de.....	3\$000	2:190\$000	388:360\$000	388:360\$000
Administração dos Correios do Estado do Paraná					
Pessoal					
Da Administração :					
1	Administrador.....		10:500\$000		
1	Contador.....		7:200\$000		
1	Thesoureiro.....		6:400\$000		
2	Chefes de secção a.....	6:000\$000	12:000\$000		
2	Primeiros officiaes a.....	5:400\$000	10:800\$000		
2	Segundos officiaes a.....	4:500\$000	9:000\$000		
4	Terceiros officiaes a.....	3:600\$000	14:400\$000		
2	Fieis do thesoureiro a.....	3:600\$000	7:200\$000		
1	Porteiro.....		3:600\$000		
6	Amanuenses a.....	3:000\$000	18:000\$000		
10	Praticantes de 1ª classe a.....	2:400\$000	24:000\$000		
8	Ditos de 2ª classe a.....	1:800\$000	14:400\$000		
10	Carteiros de 1ª classe a.....	2:400\$000	24:000\$000		
8	Ditos de 2ª classe a.....	2:200\$000	17:600\$000		
2	Continuos a.....	1:500\$000	3:000\$000		
5	Serventes, diaria de.....	4\$000	7:300\$000		
2	Ditos de 2ª classe, diaria de.....	2\$500	1:825\$000	191:225\$000	
Das agencias de 1ª classe :					
PARANAGUÁ					
1	Praticante.....		1:800\$000		
2	Carteiros a.....	1:800\$000	3:600\$000		
1	Servente, diaria de.....	3\$500	1:277\$500		

NATUREZA DA DESPEZA	Por sub- consignações	Por consignações	Papel	Ouro
PONTA GROSSA				
2 Praticantes a.....	1:800\$000	3:600\$000		
3 Carteiros a.....	1:800\$000	5:400\$000		
1 Servente, diaria de.....	3\$500	1:277\$500		
Da agencia de 2ª classe :				
ANTONINA				
1 Carteiro.....	1:200\$000	18:155\$000	209:380\$000	209:380\$000
 Administração dos Correios do Estado de Pernambuco				
Pessoal				
Da Administração :				
1 Administrador.....		12:000\$000		
1 Contador.....		8:400\$000		
1 Thesoureiro.....		8:200\$000		
3 Chefes de secção a.....	7:200\$000	21:600\$000		
3 Primeiros officiaes a.....	6:000\$000	18:000\$000		
6 Segundos officiaes a.....	5:200\$000	31:200\$000		
8 Terceiros officiaes a.....	4:400\$000	35:200\$000		
2 Fiscaes do thesoureiro a.....	4:300\$000	8:600\$000		
1 Porteiro.....		4:200\$000		
1 Ajudante do porteiro.....		3:000\$000		
15 Amanuenses a.....	3:600\$000	54:000\$000		
25 Praticantes de 1ª classe a.....	2:800\$000	70:000\$000		
15 Ditos de 2ª classe a.....	2:000\$000	30:000\$000		
12 Carteiros de 1ª classe a.....	3:000\$000	36:000\$000		
20 Ditos de 2ª classe a.....	2:400\$000	48:000\$000		
10 Ditos de 3ª classe a.....	1:800\$000	18:000\$000		
2 Continuos a.....	1:600\$000	3:200\$000		
6 Serventes, diaria de.....	4\$500	9:855\$000		
6 Ditos de 2ª classe, diaria de.....	3\$000	6:570\$000		
		426:025\$000		
Das agencias de 1ª classe :				
GINCO PONTAS				
2 Praticantes a.....	2:200\$000	4:400\$000		
1 Carteiro.....		2:200\$000		
2 Serventes, diaria de.....	3\$500	2:555\$000		
SANTO ANTONIO				
3 Carteiros a.....	2:200\$000	6:600\$000		
2 Serventes, diaria de.....	3\$500	2:555\$000		
Das agencias de 2ª classe:				
BRUM E MACIEL PINHEIRO				
2 Carteiros, sendo um para cada agencia, a.....	1:800\$000	3:600\$000		
2 Serventes, sendo um para cada agencia, diaria de.....	3\$000	2:190\$000		
ESTAÇÃO CENTRAL				
1 Servente, diaria de.....	3\$000	1:095\$000		

NATUREZA DA DESPEZA		Por sub- consignações	Por consignações	Papel	Oure
Das agências de 3ª classe :					
OLINDA					
4 Carteiro.....	960\$000				
PALMARES					
4 Carteiro.....	720\$000	26:875\$000	452:900\$000	452:900\$000	
Administração dos Correios do Estado do Rio Grande do Sul					
Pessoal					
Da Administração :					
1 Administrador.....	12:000\$000				
1 Contador.....	8:400\$000				
1 Thesoureiro.....	8:200\$000				
3 Chefes de secção a.....	7:200\$000				
3 Primeiros officiaes a.....	6:000\$000				
6 Segundos officiaes a.....	5:200\$000				
8 Terceiros officiaes a.....	4:400\$000				
2 Fieis do thesoureiro a.....	4:300\$000				
1 Porteiro.....	4:200\$000				
9 Amanuenses a.....	3:600\$000				
18 Praticantes de 1ª classe a.....	2:800\$000				
15 Ditos de 2ª classe a.....	2:000\$000				
10 Carteiros de 1ª classe a.....	3:000\$000				
18 Ditos de 2ª classe a.....	2:400\$000				
9 Ditos de 3ª classe a.....	1:800\$000				
6 Ditos ruraes a.....	3:000\$000				
2 Continuos a.....	1:600\$000				
8 Serventes, diaria de.....	4\$500				
4 Ditos de 2ª classe, diaria de.....	3\$000				
		388:320\$000			
Da agencia especial :					
RIO GRANDE					
1 Agente.....	7:000\$000				
1 Ajudante.....	5:000\$000				
1 Thesoureiro.....	5:400\$000				
1 Fiel do thesoureiro.....	3:400\$000				
2 Amanuenses a.....	2:600\$000				
6 Praticantes a.....	2:200\$000				
10 Carteiros a.....	2:200\$000				
3 Serventes, diaria de.....	3\$500				
		64:732\$500			
Das agencias de 1ª classe :					
BAGÉ					
2 Praticantes a.....	2:200\$000				
3 Carteiros a.....	2:200\$000				
1 Servente, diaria de.....	3\$500				
PELOTAS					
6 Praticantes a.....	2:200\$000				
10 Carteiros a.....	2:200\$000				
2 Serventes, diaria de.....	3\$500				
SANTA MARIA DA BOCCA DO MONTE					
6 Praticantes a.....	2:200\$000				
5 Carteiros a.....	2:200\$000				
2 Serventes, diaria de.....	3\$500				

NATUREZA DA DESPEZA			Por sub- consignações	Por consignações	Papel	Ouro
URUGUAYANA						
4 Praticantes a.....	2:200\$000	8:800\$000				
8 Carteiros a.....	2:200\$000	17:600\$000				
1 Servente, diaria de.....	3\$500	1:277\$500				
Das agencias de 2ª classe :						
JAGUARÃO						
1 Servente, diaria de.....	2\$500	912\$500				
ALEGRETE, CACHOEIRA E S. GABRIEL						
3 Carteiros, sendo um para cada agencia, a.....	1:650\$000	4:950\$000				
3 Serventes, sendo um para cada agencia, diaria de.....	2\$500	2:737\$500	113:065\$000	566:117\$500	366:117\$500	
Administração dos Correios do Estado de S. Paulo						
Pessoal						
Da Administração :						
1 Administrador.....		12:000\$000				
1 Ajudante.....		10:000\$000				
1 Contador.....		8:400\$000				
1 Thesoureiro.....		8:200\$000				
4 Chefes de secção a.....	7:200\$000	28:800\$000				
6 Primeiros officiaes a.....	6:000\$000	36:000\$000				
12 Segundos officiaes a.....	5:200\$000	62:400\$000				
19 Terceiros officiaes a.....	4:400\$000	83:600\$000				
1 Almoxarife.....		5:000\$000				
14 Fieis do thesoureiro a.....	4:300\$000	60:200\$000				
1 Porteiro.....		4:200\$000				
1 Ajudante do porteiro.....		3:000\$000				
65 Amanuenses a.....	3:600\$000	234:000\$000				
110 Praticantes de 1ª classe a.....	2:800\$000	308:000\$000				
120 Ditos de 2ª classe a.....	2:000\$000	240:000\$000				
45 Carteiros de 1ª classe a.....	3:000\$000	135:000\$000				
70 Ditos de 2ª classe a.....	2:400\$000	168:000\$000				
65 Ditos de 3ª classe a.....	1:800\$000	117:000\$000				
2 Continuos a.....	1:600\$000	3:200\$000				
31 Serventes, diaria de.....	4\$500	50:917\$500				
25 Ditos de 2ª classe, diaria de.....	3\$000	27:375\$000				
20 Estafetas expressos, diaria de....	4\$000	29:200\$000	1.634:492\$500			
Da agencia especial :						
SANTOS						
1 Agente.....		8:000\$000				
1 Ajudante.....		6:000\$000				
1 Thesoureiro.....		5:400\$000				
1 Fiel do thesoureiro.....		3:700\$000				
5 Amanuenses a.....	3:600\$000	18:000\$000				
12 Praticantes de 1ª classe a.....	2:800\$000	33:600\$000				
8 Praticantes de 2ª classe a.....	2:000\$000	16:000\$000				
15 Carteiros a.....	2:400\$000	36:000\$000				
5 Serventes, diaria de.....	4\$500	8:212\$500	134:912\$500			
Gratificação local de 40 % aos funcionarios da agencia.....			53:965\$000			
Das agencias de 1ª classe :						
AMPARO E ARARAQUARA						
2 Praticantes, sendo um para cada agencia, a.....	2:200\$000	4:400\$000				

NATUREZA DA DESPEZA			Por sub- consignações	Por consignações	Papel	Ouro
4	Carteiros, sendo dous para cada agencia, a.....	2:200\$000	8:800\$000			
2	Serventes, sendo um para cada agencia, diaria de.....	3\$500	2:555\$000			
BOTUCATU'						
2	Carteiros a.....	2:200\$000	4:400\$000			
1	Servente, diaria de.....	3\$500	1:277\$500			
BRAZ						
1	Servente, diaria de.....	3\$500	1:277\$500			
CAMPINAS						
2	Praticantes a.....	2:200\$000	17:600\$000			
12	Carteiros a.....	2:200\$000	26:400\$000			
2	Serventes, diaria de.....	3\$500	2:555\$000			
CAMPINAS (estação) E LUZ						
2	Serventes, sendo um para cada agencia, diaria de.....	3\$500	2:555\$000			
ITU' E LIMEIRA						
2	Carteiros, sendo um para cada agencia, a.....	2:200\$000	4:400\$000			
2	Serventes, sendo um para cada agencia, diaria de.....	3\$500	2:555\$000			
JAHÚ E JUNDIAHY						
2	Praticantes, sendo um para cada agencia, a.....	2:200\$000	4:400\$000			
4	Carteiros, sendo dois para cada agencia, a.....	2:200\$000	8:800\$000			
2	Serventes, sendo um para cada agencia, diaria de.....	3\$500	2:555\$000			
GUARATINGUETÁ, RIO CLARO, SÃO CARLOS, SOROCABA E TAUBATÉ						
10	Carteiros, sendo dois para cada agencia, a.....	2:200\$000	22:000\$000			
5	Serventes, sendo um para cada agencia, diaria de.....	3\$500	6:387\$500			
PIRACICABA						
1	Praticante.....		2:200\$000			
4	Carteiros a.....	2:200\$000	8:800\$000			
1	Servente, diaria de.....	3\$500	1:277\$500			
Das agencias de 2ª classe:						
ARARAS, ITAPETINGA, S. MANOEL DO PARAIZO, BRAGANÇA, DESCALVADO, ESPIRITO SANTO DO PINHAL, LORENA E PIASSUNUNGA						
8	Carteiros, sendo um para cada agencia, a.....	1:200\$000	9:600\$000			
JABOTICABAL, S. JOÃO DA BOA VISTA, SANTA RITA DE PASSA QUATRO, BAURU', CAÇAPAVA, ITAPIRA, TATUHY, SANTA CRUZ DAS PALMEIRAS E PINDAMONHANGABA						
9	Carteiros, sendo um para cada agencia, a.....	900\$000	8:400\$000			
TIETÉ						
1	Carteiro.....		1:080\$000			
MOGY-MIRIM						
1	Carteiro.....		1:200\$000			
1	Servente, diaria de.....	2\$500	912\$500	156:087\$500	1.979:457\$500	1.979:457\$500

NATUREZA DA DESPEZA		Por sub- consignações	Por consignações	Papel	Ouro
Administração dos Correios do Estado do Maranhão					
Pessoal					
Da Administração:					
1 Administrador.....	7:200\$000				
1 Contador.....	5:200\$000				
1 Thesoureiro.....	4:600\$000				
1 Chefe de secção.....	4:800\$000				
2 Primeiros officiaes a.....	4:200\$000				
4 Segundos officiaes a.....	3:600\$000				
1 Fiel do thesoureiro.....	3:100\$000				
1 Porteiro.....	3:000\$000				
5 Amanuenses a.....	2:800\$000				
8 Praticantes de 1ª classe a.....	2:200\$000				
8 Ditos de 2ª classe a.....	1:600\$000				
9 Carteiros de 1ª classe a.....	2:400\$000				
3 Ditos de 2ª classe a.....	1:800\$000				
1 Continuo.....	1:500\$000				
6 Serventes, diaria de.....	4\$000				
1 Dito de 2ª classe, diaria de.....	2\$500				
		133:272\$500			
Da agencia de 2ª classe :					
CAXIAS					
1 Carteiro.....	1:350\$000				
1 Servente, diaria de.....	2\$000				
		2:080\$000	135:352\$500	135:352\$500	
Administração dos Correios do Estado de Santa Catharina					
Pessoal					
Da Administração :					
1 Administrador.....	7:200\$000				
1 Contador.....	5:200\$000				
1 Thesoureiro.....	4:600\$000				
1 Chefe de secção.....	4:800\$000				
2 Primeiros officiaes a.....	4:200\$000				
3 Segundos ditos a.....	3:600\$000				
1 Fiel do thesoureiro.....	3:100\$000				
1 Porteiro.....	3:000\$000				
5 Amanuenses a.....	2:800\$000				
8 Praticantes de 1ª classe a.....	2:200\$000				
8 Ditos de 2ª classe a.....	1:600\$000				
8 Carteiros de 1ª classe a.....	2:400\$000				
6 Ditos de 2ª classe a.....	1:800\$000				
1 Continuo.....	1:500\$000				
2 Serventes, diaria de.....	4\$000				
3 Ditos de 2ª classe, diaria de.....	2\$500				
		128:657\$500			
Das agencias de 2ª classe :					
BLUMENAU, JOINVILLE, ITAJAHY, LAGUNA e S. FRANCISCO					
5 Carteiros, sendo um para cada agencia, a.....	840\$000	4:200\$000			
5 Serventes, sendo um para cada agencia, diaria de.....	2\$000	3:650\$000			
		7:850\$000	136:507\$500	136:507\$500	
Administração dos Correios do Estado de Alagoas					
Pessoal					
Da Administração:					
1 Administrador.....	6:000\$000				
1 Contador.....	4:400\$000				
1 Thesoureiro.....	3:800\$000				

NATUREZA DA DESPEZA		Por sub- consignações	Por consignações	Papel	Ouro
1 Chefe de secção.....	3:000\$000				
3 Officiaes a..... 2:600\$000	7:800\$000				
1 Fiel do thesoureiro.....	2:300\$000				
1 Porteiro.....	2:200\$000				
5 Amanuenses a..... 2:200\$000	11:000\$000				
6 Praticantes de 1ª classe a..... 2:000\$000	12:000\$000				
10 Ditos de 2ª classe a..... 1:400\$000	14:000\$000				
16 Carteiros de 1ª classe a..... 2:000\$000	32:000\$000				
5 Ditos de 2ª classe a..... 1:200\$000	6:000\$000				
1 Continuo.....	1:200\$000				
6 Serventes, diaria de..... 3\$500	7:665\$000				
2 Ditos de 2ª classe, diaria de..... 2\$500	1:825\$000	115:190\$000			
Das agencias de 2ª classe:					
JARAGUÁ E PENEDO					
4 Carteiros, sendo dous para cada agencia, a..... 1:050\$000	4:200\$000				
2 Serventes, sendo um para cada agencia, diaria de..... 2\$000	1:460\$000	5:660\$000	120:850\$000	120:850\$000	
Administração dos Correios do Estado do Espirito Santo					
Pessoal					
Da Administração:					
1 Administrador.....	6:000\$000				
1 Contador.....	4:400\$000				
1 Thesoureiro.....	3:800\$000				
1 Chefe de secção.....	3:000\$000				
3 Officiaes a..... 2:600\$000	7:800\$000				
1 Fiel do thesoureiro.....	2:300\$000				
1 Porteiro.....	2:200\$000				
3 Amanuenses a..... 2:200\$000	6:600\$000				
6 Praticantes de 1ª classe a..... 2:000\$000	12:000\$000				
4 Ditos de 2ª classe a..... 1:400\$000	5:600\$000				
8 Carteiros de 1ª classe a..... 2:000\$000	16:000\$000				
4 Ditos de 2ª classe a..... 1:200\$000	4:800\$000				
1 Continuo.....	1:200\$000				
1 Servente, diaria de..... 3\$500	1:277\$500				
1 Dito de 2ª classe, diaria de..... 2\$500	912\$500	77:890\$000			
Da agencia de 2ª classe:					
CACHOEIRO DO ITAPEMIRIM					
2 Carteiros a..... 1:050\$000	2:100\$000				
2 Serventes, diaria de..... 2\$000	1:460\$000	3:560\$000	81:450\$000	81:450\$000	
Administração dos Correios do Estado da Parahyba do Norte					
Pessoal					
Da Administração:					
1 Administrador.....	6:000\$000				
1 Contador.....	4:400\$000				
1 Thesoureiro.....	3:800\$000				
1 Chefe de secção.....	3:000\$000				
3 Officiaes a..... 2:600\$000	7:800\$000				
1 Fiel do thesoureiro.....	2:300\$000				
1 Porteiro.....	2:200\$000				
4 Amanuenses a..... 2:200\$000	8:800\$000				
7 Praticantes de 1ª classe a..... 2:000\$000	14:000\$000				
4 Ditos de 2ª classe a..... 1:400\$000	5:600\$000				
9 Carteiros de 1ª classe a..... 2:000\$000	18:000\$000				
3 Ditos de 2ª classe a..... 1:200\$000	3:600\$000				
1 Continuo.....	1:200\$000				
1 Servente, diaria de..... 3\$500	1:277\$500				
2 Ditos de 2ª classe, diaria de..... 2\$500	1:825\$000	83:802\$500	83:802\$500	83:802\$500	

NATUREZA DA DESPEZA		Por sub- consignações	Por consignações	Papel	Ouro
Administração dos Correios do Estado de Goyaz					
Pessoal					
Da Administração:					
1 Administrador.....	5:000\$000				
1 Contador.....	4:000\$000				
1 Thesoureiro.....	3:400\$000				
1 Chefe de secção.....	2:800\$000				
1 Official.....	2:600\$000				
1 Fiel do thesoureiro.....	2:100\$000				
1 Porteiro.....	2:000\$000				
2 Amanuenses a.....	2:000\$000				
5 Praticantes de 1ª classe a.....	1:800\$000				
2 Ditos de 2ª classe a.....	1:100\$000				
4 Carteiros de 1ª classe a.....	1:800\$000				
2 Ditos de 2ª classe a.....	1:100\$000				
1 Continuo.....	1:000\$000				
2 Serventes, diaria de.....	3\$000				
1 Dito de 2ª classe, diaria de.....	2\$000				
	730\$000	50:420\$000	50:420\$000	50:420\$000	
Administração dos Correios do Estado de Matto Grosso					
Pessoal					
Da Administração :					
1 Administrador.....	5:000\$000				
1 Contador.....	4:000\$000				
1 Thesoureiro.....	3:400\$000				
1 Chefe de secção.....	2:800\$000				
1 Official.....	2:600\$000				
1 Fiel do thesoureiro.....	2:100\$000				
1 Porteiro.....	2:000\$000				
1 Amanuense.....	2:000\$000				
2 Praticantes de 1ª classe a.....	1:800\$000				
2 Ditos de 2ª classe a.....	1:100\$000				
3 Carteiros de 1ª classe a.....	1:800\$000				
2 Ditos de 2ª classe a.....	1:100\$000				
1 Continuo.....	1:000\$000				
1 Servente, diaria de.....	3\$000				
1 Dito de 2ª classe, diaria de.....	2\$000				
	730\$000	40:125\$000	40:125\$000	40:125\$000	
Administração dos Correios do Estado do Piauhy					
Pessoal					
Da Administração:					
1 Administrador.....	5:000\$000				
1 Contador.....	4:000\$000				
1 Thesoureiro.....	3:400\$000				
1 Chefe de secção.....	2:800\$000				
1 Official.....	2:600\$000				
1 Fiel do thesoureiro.....	2:100\$000				
1 Porteiro.....	2:000\$000				
2 Amanuenses a.....	2:000\$000				
2 Praticantes de 1ª classe a.....	1:800\$000				
3 Ditos de 2ª classe a.....	1:100\$000				
4 Carteiros de 1ª classe a.....	1:800\$000				
2 Ditos de 2ª classe a.....	1:100\$000				
1 Continuo.....	1:000\$000				
1 Servente, diaria de.....	3\$000				
1 Dito de 2ª classe, diaria de.....	2\$000				
	730\$000	45:025\$000			
Agentes embarcados :					
4 Agentes embarcados a.....	2:000\$000	8:000\$000	53:025\$000	53:025\$000	

NATUREZA DA DESPEZA		Por sub- consignações	Por consignações	Papel	Ouro
Administração dos Correios do Estado do Rio Grande do Norte					
Pessoal					
Da Administração:					
1 Administrador.....	5:000\$000				
1 Contador.....	4:000\$000				
1 Thesoureiro.....	3:400\$000				
1 Chefe de secção.....	2:800\$000				
1 Official.....	2:600\$000				
1 Fiel do thesoureiro.....	2:100\$000				
1 Porteiro.....	2:000\$000				
3 Amanuenses a..... 2:000\$000	6:000\$000				
3 Praticantes de 1ª classe a..... 1:800\$000	5:400\$000				
4 Ditos de 2ª classe a..... 1:100\$000	4:400\$000				
6 Carteiros de 1ª classe a..... 1:800\$000	10:800\$000				
4 Ditos de 2ª classe a..... 1:100\$000	4:400\$000				
1 Contínuo.....	1:000\$000				
1 Servente, diaria de..... 3\$000	1:095\$000				
1 Dito de 2ª classe, diaria de..... 2\$000	730\$000	55:725\$000	55:725\$000	55:725\$000	
Administração dos Correios do Estado de Sergipe					
Pessoal					
Da Administração:					
1 Administrador.....	5:000\$000				
1 Contador.....	4:000\$000				
1 Thesoureiro.....	3:400\$000				
1 Chefe de secção.....	2:800\$000				
1 Official.....	2:600\$000				
1 Fiel do thesoureiro.....	2:100\$000				
1 Porteiro.....	2:000\$000				
2 Amanuenses a..... 2:000\$000	4:000\$000				
3 Praticantes de 1ª classe a..... 1:800\$000	5:400\$000				
4 Ditos de 2ª classe a..... 1:100\$000	4:400\$000				
5 Carteiros de 1ª classe a..... 1:800\$000	9:000\$000				
4 Ditos de 2ª classe a..... 1:100\$000	4:400\$000				
1 Contínuo.....	1:000\$000				
1 Servente, diaria de..... 3\$000	1:095\$000				
2 Ditos de 2ª classe, diaria de..... 2\$000	1:460\$000	52:655\$000			
Das agencias de 2ª classe :					
ESTANCIA, LARANJEIRAS E MAROIM					
3 Serventes, sendo um para cada agencia, diaria de..... 2\$000	2:190\$000	2:190\$000	54:845\$000	54:845\$000	
Sub-Administração dos Correios de Campanha					
Pessoal					
Da Sub-Administração :					
1 Sub-administrador.....	5:000\$000				
1 Contador.....	4:000\$000				
1 Thesoureiro.....	3:400\$000				
1 Chefe de secção.....	2:800\$000				
1 Official.....	2:600\$000				
1 Fiel do thesoureiro.....	2:100\$000				
1 Porteiro.....	2:000\$000				
1 Amanuense.....	2:000\$000				

NATUREZA DA DESPEZA			Por sub- consignações	Por consignações	Papel	Ouro				
3 Praticantes de 1ª classe a.....	1:800\$000	5:400\$000	41:295\$000							
3 Ditos de 2ª classe a.....	1:100\$000	3:300\$000								
3 Carteiros de 1ª classe a.....	1:800\$000	5:400\$000								
2 Ditos de 2ª classe a.....	1:100\$000	2:200\$000								
1 Servente, diaria de.....	3\$000	1:095\$000								
Da agencia de 1ª classe :										
POÇOS DE CALDAS										
1 Praticante.....		2:200\$000	3:295\$000	44:590\$000	44:590\$000					
1 Servente, diaria de.....	3\$000	1:095\$000								
Sub-Administração dos Correios de Diamantina										
Pessoal										
Da Sub-Administração :										
1 Sub-administrador.....		5:000\$000	41:295\$000	41:295\$000	41:295\$000					
1 Contador.....		4:000\$000								
1 Thesoureiro.....		3:400\$000								
1 Chefe de secção.....		2:800\$000								
1 Official.....		2:600\$000								
1 Fiel do thesoureiro.....		2:100\$000								
1 Porteiro.....		2:000\$000								
1 Amanuense.....		2:000\$000								
3 Praticantes de 1ª classe a.....	1:800\$000	5:400\$000								
3 Ditos de 2ª classe a.....	1:100\$000	3:300\$000								
3 Carteiros de 1ª classe a.....	1:800\$000	5:400\$000								
2 Ditos de 2ª classe a.....	1:100\$000	2:200\$000								
1 Servente, diaria de.....	3\$000	1:095\$000								
Sub-Administração dos Correios de Ribeirão Preto										
Pessoal										
Da Sub-Administração:										
1 Sub-administrador.....		6:000\$000	53:955\$000							
1 Contador.....		4:800\$000								
1 Thesoureiro.....		4:500\$000								
1 Chefe de secção.....		3:000\$000								
1 Fiel do thesoureiro.....		2:100\$000								
1 Porteiro.....		2:400\$000								
1 Amanuense.....		2:600\$000								
2 Praticantes de 1ª classe a.....	2:200\$000	4:400\$000								
6 Ditos de 2ª classe a.....	1:800\$000	10:800\$000								
3 Carteiros de 1ª classe a.....	2:400\$000	7:200\$000								
2 Ditos de 2ª classe a.....	1:800\$000	3:600\$000								
2 Serventes, diaria de.....	3\$500	2:555\$000								
Das agencias de 1ª classe:										
FRANCA										
1 Praticante.....		2:200\$000								
1 Carteiro de 1ª classe.....		2:200\$000								
1 Dito de 2ª classe.....		1:100\$000								
1 Servente, diaria de.....	3\$500	1:277\$500								

NATUREZA DA DESPEZA		Por sub- consignações	Por consignações	Papel	Ouro
CASA BRANCA					
1 Carteiro.....	1:650\$000				
Das agencias de 2ª classe :					
MOCÓCA, S. SIMÃO E S. JOSE' DO RIO PARDO					
3 Carteiros, sendo um para cada agencia, a.....	1:200\$000	3:600\$000	12:027\$500	65:982\$500	65:982\$500
Sub-Administração dos Correios de Uberaba					
Pessoal					
Da Sub-Administração :					
1 Sub-administrador.....	5:000\$000				
1 Contador.....	4:000\$000				
1 Thesoureiro.....	3:400\$000				
1 Chefe de secção.....	2:800\$000				
1 Official.....	2:600\$000				
1 Fiel do thesoureiro.....	2:100\$000				
1 Porteiro.....	2:000\$000				
1 Amanuense.....	2:000\$000				
3 Praticantes de 1ª classe a.....	1:800\$000				
3 Ditos de 2ª classe a.....	1:100\$000				
3 Carteiros de 1ª classe a.....	1:800\$000				
2 Ditos de 2ª classe a.....	1:100\$000				
1 Servente, diaria de.....	3\$000				
		41:295\$000			
Da agencia de 2ª classe :					
PASSOS					
1 Carteiro.....	840\$000				
Da agencia de 3ª classe :					
MUZAMBINHO					
1 Carteiro.....	840\$000	1:680\$000	42:975\$000	42:975\$000	
Dotação da verba.....				23.442:359\$000	350:000\$000
Votada para 1918.....				23.383:759\$000	350:000\$000
A differença, para mais, de 58:600\$ papel resulta da necessidade de attender à elevação de cathegoria de diversas agencias, à criação de novas e ao restabelecimento de outras, e bem assim do accrescimo de 28:400\$ na sub-consignação « Artigos de expediente, etc.					
VERBA 3ª					
Telegraphos					
(Decreto n. 11.520, de 10 de março de 1915)					
DIRECTORIA GERAL					
Pessoal					
1 Director.....	24:000\$000				
2 Continuos a 2:400\$.....	4:800\$000				
		28:800\$000			

NATUREZA DA DESPEZA	Por sub- consignações	Por consignações	Papel	Ouro
VICE-DIRECTORIA				
Pessoal				
1 Vice-director.....	18:000\$000			
1 Porteiro.....	4:800\$000			
1 Ajudante do porteiro.....	4:000\$000			
2 Contínuos a 2:400\$.....	4:800\$000			
18 Serventes, diárias até 5\$000.....	32:850\$000	64:450\$000	93:250\$000	
DIRECTORIA GERAL E VICE-DIRECTORIA				
Material				
Expediente, aquisição e conservação de moveis e utensilios, assignatura de um aparelho telephonico para a residencia do Director Geral, livros, jornaes e revistas, publicações, impressões e despezas miudas da portaria.....	16:000\$000			
Auxilio ao porteiro para aluguel de casa.....	1:800\$000			
Ajudas de custo e vantagens regulamentares ao pessoal da Directoria Geral e Vice-Directoria.....	27:000\$000	41:800\$000	138:050\$000	
SUB-DIRECTORIA DO EXPEDIENTE				
Pessoal				
1 Sub-director.....	15:000\$000			
1 Chefe de secção.....	9:000\$000			
1 Archivista.....	7:800\$000			
2 Primeiros escripturarios a 7:200\$.....	14:400\$000			
2 Segundos escripturarios a 6:000\$.....	12:000\$000			
2 Terceiros escripturarios a 4:800\$.....	9:600\$000			
2 Quartos escripturarios a 4:000\$.....	8:000\$000			
12 Auxiliares, diárias até 8\$000.....	30:000\$000			
2 Contínuos a 2:400\$.....	4:800\$000	110:600\$000		
Material				
0 necessario á Sub-Directoria do Expediente.....		4:000\$000	114:600\$000	
SUB-DIRECTORIA TECHNICA				
Pessoal				
GABINETE E SECÇÕES				
1 Sub-director.....	15:000\$000			
1 Chefe de secção.....	9:000\$000			
1 Primeiro escripturario.....	7:200\$000			
1 Segundo escripturario.....	6:000\$000			
1 Terceiro escripturario.....	4:800\$000			
1 Quarto escripturario.....	4:000\$000			
2 Desenhistas a 4:800\$.....	9:600\$000			
10 Auxiliares, diárias até 8\$.....	25:000\$000			
4 Contínuos a 2:400\$.....	9:600\$000			
2 Serventes, diárias até 5\$.....	3:650\$000	93:850\$000		
ALMOXARIFADO				
1 Almozarife.....	9:000\$000			
1 Fiel.....	6:000\$000			
1 Despachante.....	7:200\$000			
1 Primeiro escripturario.....	7:200\$000			
1 Segundo escripturario.....	6:000\$000			
1 Terceiro escripturario.....	4:800\$000			
1 Quarto escripturario.....	4:000\$000			
10 Auxiliares, diárias até 8\$.....	25:000\$000			
1 Continuo.....	2:400\$000			
3 Serventes, diárias até 5\$.....	5:475\$000	77:075\$000		

NATUREZA DA DESPEZA	Por consignações	Por consignações	Papel	Ouro
OFFICINA MECANICA E USINA ELECTRICA				
1 Chefe da officina.....	9:000\$000			
1 Ajudante.....	7:800\$000			
6 Officiaes a 5:400\$.....	32:400\$000			
8 Operarios de 1ª classe a 4:800\$.....	38:400\$000			
10 Operarios de 2ª classe a 4:200\$.....	42:000\$000			
14 Operarios de 3ª classe a 3:600\$.....	50:400\$000			
15 Operarios de 4ª classe a 3:000\$.....	45:000\$000			
12 Aprendizizes, diarias até 5\$.....	12:000\$000			
6 Serventes, diarias até 5\$.....	10:950\$000	247:950\$000	418:875\$000	
Material				
0 necessario á sub-directoria technica.....		10:000\$000	428:875\$000	
SUB-DIRECTORIA DA CONTABILIDADE				
Pessoal				
1 Sub-director.....	15:000\$000			
4 Chefes de secção a 9:000\$.....	36:000\$000			
1 Thesoureiro (inclusive 800\$ para quebras).....	9:800\$000			
2 Fieis a 6:000\$.....	12:000\$000			
7 Primeiros escripturarios a 7:200\$.....	50:400\$000			
11 Segundos escripturarios a 6:000\$.....	66:000\$000			
25 Terceiros escripturarios a 4:8 0\$.....	120:000\$000			
30 Quartos escripturarios a 4:000\$.....	120:000\$000			
36 Auxiliares, diarias até 8\$.....	90:000\$000			
6 Continuos a 2:400\$.....	14:400\$000	533:600\$000		
Material				
0 necessario á Sub-Directoria da Contabilidade.....		10:000\$000	543:600\$000	
DISTRICTOS TELEGRAPHICOS				
Pessoal				
LINHAS				
19 Engenheiros chefes a 12:000\$.....	228:000\$000			
10 Inspectores de 1ª classe a 9:600\$.....	182:400\$000			
32 Inspectores de 2ª classe a 7:200\$.....	230:400\$000			
56 Inspectores de 3ª classe a 6:000\$.....	336:000\$000			
129 Inspectores de 4ª classe a 4:000\$.....	516:000\$000			
504 Guarda-fios a 2:200\$.....	1.108:800\$000			
380 Guarda-fios (diaristas), diarias até 6\$.....	554:800\$000			
45 Auxiliares, diarias até 8\$.....	82:125\$000			
Serventes, diarias até 5\$.....	24:000\$000			
Trabalhadores, diarias até 5\$.....	850:000\$000	4.112:525\$000		
ESTAÇÕES				
16 Telegraphistas chefes a 9:600\$.....	153:600\$000			
89 Telegraphistas de 1ª classe a 7:200\$.....	640:800\$000			
224 Telegraphistas de 2ª classe a 6:000\$.....	1.344:000\$000			
388 Telegraphistas de 3ª classe a 4:800\$.....	1.862:400\$000			
435 Telegraphistas de 4ª classe a 4:000\$.....	1.740:000\$000			
550 Telegraphistas de 5ª classe, diarias de 7\$.....	1.386:000\$000			
410 Auxiliares, diarias de 6\$.....	885:600\$000			
25 Adjuntas, diarias até 3\$.....	27:375\$000			
16 Vigias de 1ª classe a 2:200\$.....	35:200\$000			
23 Vigias de 2ª classe a 2:000\$.....	46:000\$000			
Mensageiros, diarias até 5\$.....	1.040:000\$000			
Serventes, diarias até 5\$.....	125:000\$000	9.285:975\$000	13.398:500\$000	

NATUREZA DA DESPEZA	Por sub- consignações	Por consignações	Papel	Ouro
Material				
LINHAS E ESTAÇÕES				
Expeliente, luz e agua, inclusive as consignações dos arts. 432 e 433 do regulamento.....	230:000\$000			
Alugueis de casas, inclusive gratificação de 150\$000 mensaes, aos encarregados das estações telegraphicas da Camara dos Deputados, do Senado e da Chefatura de Policia e adaptação de proprios nacionaes para estações telegraphicas.....	590:000\$000			
Moyeis, utensilios e despezas miudas.....	40:000\$000			
Ferramentas, aparelhos e o necessario ao consumo.....	250:000\$000			
Transporte, seguro, acondicionamento do material e outras despezas relativas.....	200:000\$000			
Empreitadas de conservação das linhas ao longo das estradas de ferro.....	58:000\$000			
Material com formulas impressas.....	250:000\$000			
Editaes e outras despezas de concurso, de que trata o Regulamento.....	3:000\$000	1.641:000\$000	15.039:500\$000	
Reconstrução e consolidação das linhas e multiplicação dos fios conductores, inclusive conservação e custeio da Rede Telegraphica adquirida ao Rio Grande do Sul.				
Pessoal, inclusive vantagens do art. 422 do Regulamento.....		300:000\$000		
Material.....		200:000\$000	500:000\$000	
LINHAS PNEUMATICAS E OUTRAS ESPECIAES NA CAPITAL FEDERAL E NOS ESTADOS				
Pessoal, inclusive vantagens do art. 429 do Regulamento.....		123:000\$000		
Material.....		33:000\$000	160:000\$000	
SERVIÇO TELEPHONICO DA CAPITAL FEDERAL				
Pessoal, inclusive vantagens do art. 429 do Regulamento.....		125:000\$000		
Material.....		40:000\$000	165:000\$000	
TRANSFORMAÇÃO E CONSERVAÇÃO DE ELECTROGENEOS				
Pessoal.....		5:000\$000		
Material.....		20:000\$000	25:000\$000	
SERVIÇO RADIOTELEGRAPHICO				
Pessoal, inclusive vantagens dos arts. 429 e 436 do Regulamento.....		85:000\$000		
Material.....		115:000\$000	200:000\$000	
SERVIÇO OPTICO				
Pessoal.....		4:000\$000		
Material.....		8:000\$000	12:000\$000	
DISTRICTO RADIO TELEGRAPHICO DO AMAZONAS				
Pessoal, inclusive as diarias de percorrida do Chefe do Districto.....		468:000\$000		
Material.....		222:000\$000	690:000\$000	
CONSERVAÇÃO E REPAROS DE PROPRIOS NACIONAES				
Pessoal.....		15:000\$000		
Material.....		40:000\$000	55:000\$000	
TRANSPORTE DO PESSOAL				
Material.....		140:000\$000	140:000\$000	
DIFFERENÇAS DE VENCIMENTOS				
Diferença de vencimentos de diversos funcionarios que, devido á reforma, passaram a exercer cargos mais ou menos congeneres, porém com vencimentos inferiores.....		3:000\$000	3:000\$000	

NATUREZA DA DESPEZA	Por sub- consignações	Por consignações	Papel	Ouro
AJUDAS DE CUSTO E VANTAGENS REGULAMENTARES				
Gratificações adicionais de 10, 20, 30 e 40 % sobre vencimentos e diárias adicionais.....	950:000\$000			
Substituições e vantagens dos arts. 423, 426, 427 e 428 do regulamento....	60:000\$000			
Ajudas de custo e vantagens dos arts. 421, 429, 436 e 437 do regulamento.....	160:000\$000	1.170:000\$000	1.170:000\$000	
CONSERVAÇÃO DA LINHA TELEGRAPHICA ESTRATEGICA DE MATTO GROSSO AO AMAZONAS				
Pessoal.....		326:000\$000		
Material.....		24:000\$000	350:000\$000	
ACQUIZIÇÃO DE MATERIAL ESTRANGEIRO				
Material.....				250:000\$000
SUBVENÇÕES				
Subvenção a instituições internacionais.....				3:564\$444
Subvenção ao cabo fluvial do Amazonas, à taxa de 27 d., na forma do respectivo contracto.....				132:222\$322
EVENTUAES				
Para occorrer a quaesquer despesas imprevistas.....		40:000\$000	40:000\$000	
Dotação da verba.....			19.774:625\$000	405:786\$666
Votada para 1918.....			19.786:975\$000	405:786\$666
Diferença para menos, 12:350\$, papel.				
VERBA 4ª				
Subvenção às Companhias de Navegação				
Serviço de navegação do rio Amazonas e seus tributarios, e linha maritima ao Oyapock. (Decreto n. 9.708, de 7 de agosto de 1912, e contracto de 31 do mesmo mez e anno; Decreto n. 10.898, de 20 de maio de 1914 e termo de modificação de 6 de junho do mesmo anno).....		874:243\$400		
Serviço de navegação do Baixo Tocantins. (Decreto n. 8.123, de 28 de julho de 1910 e contracto de 12 de setembro de 1910; Decreto n. 12.248, de 1 de novembro de 1916, e contracto de 14 de dezembro do mesmo anno).....		30:000\$000		
Serviço de navegação costeira entre S. Luiz e Belém, S. Luiz e Recife e interior do Maranhão. (Decreto n. 11.524 de 17 de março de 1915 e termo de revisão de 22 de junho do mesmo anno).....		270:000\$000		
Serviço de navegação do Alto Parnahyba, entre Therezina e Santa Philomena e Victoria e do rio das Balsas até Santo Antonio (Decreto n. 9.681, de 24 de julho de 1912, e termo de innovação de contracto de 14 de setembro do mesmo anno)...		75:000\$000		
Serviço de navegação do Baixo Parnahyba e do porto de Parnahyba ao de Tutoya; (Decreto n. 6.668, de 17 de outubro de 1907, e contracto de 26 de novembro do mesmo anno; Decreto n. 7.451, de 1 de julho de 1909, e termo de contracto de 17 de agosto do mesmo anno; Decreto n. 9.156, de 20 de novembro de 1911, e termo de accôrdo de 3 de outubro de 1912).....		120:000\$000		
Serviço de navegação do Baixo S. Francisco, entre Penedo e Piranhas. (Decreto n. 12.218, de 27 de setembro de 1916, e contracto de 21 de dezembro do mesmo anno).....		50:000\$000		
Serviço de navegação a vapor do rio S. Francisco, entre Joazeiro e Pirapóra e Pirapóra e Januarã; (Decreto n. 9.963, de 26 de dezembro de 1912, e termo de accôrdo de 27 de fevereiro de 1913).....		300:000\$000		

NATUREZA DA DESPEZA	Por sub- consignações	Por consignações	Papel	Ouro
Serviço de navegação costeira do Estado da Bahia, entre S. Salvador e Recife, S. Salvador e Belmonte e S. Salvador e Mucury. (Decreto n. 12.088, de 31 de maio de 1916 e termo de contracto de 24 de novembro do mesmo anno, approvedo pelo art. 134 da lei n. 3.454, de 6 de janeiro de 1918).....		270:000\$000		
Serviço de navegação costeira entre Porto Alegre e Recife. (Decreto n. 11.774, de 3 de novembro de 1915 e termo de revisão de 30 de novembro do mesmo anno).....		1.040:000\$000	3.029:243\$400	
Dotação da verba.....			3.029:243\$400	
Votada para 1918.....			3.029:243\$400	
VERBA 5ª				
Garantia de juros				
Estrada de Ferro de Caxias a Cajazeiras				
Importancia dos juros de 6 % sobre o capital de 2.214:774\$517 (Decretos ns. 10.250, de 31 de maio de 1889, e 10.313, de 10 de agosto do mesmo anno).....		132:886\$471		
Estrada de Ferro de Santo Eduardo a Cachoeiro do Itapemirim				
Importancia dos juros de 6 % sobre o capital de 2.796:900\$000 (Decreto n. 10.119, de 15 de dezembro de 1888).....		167:814\$000		
Estrada de Ferro Central de Macahé				
Importancia dos juros de 6 % sobre o capital de 1.196:805\$890 (Decreto n. 10.121, de 15 de dezembro de 1888).....		71:808\$353		
Estrada de Ferro Barão de Araruama				
Importancia dos juros de 6 % sobre o capital de 1.543:200\$000 (Decreto n. 10.245, de 31 de maio de 1889).....		92:592\$000		
Estrada de Ferro Sorocabana				
Importancia dos juros de 6 % sobre o capital de 20.370:000\$000 (Decreto n. 6.623, de 29 de agosto de 1907).....		1.222:200\$000		
Estrada de Ferro Mogyana (Prolongamento de Jaguará a Araguay)				
Importancia dos juros de 6 % sobre o capital de 8.430:000\$000 (Decreto n. 862, de 16 de outubro de 1890).....		505:800\$000		
Estrada de Ferro do Tocantins (de que é cessionaria a Companhia das Estradas de Ferro do Norte do Brazil)				
Importancia dos juros de 6 % sobre o capital de 757:987\$200 papel e 4.699:312\$300 ouro (Decreto n. 12.248, de 1 de novembro de 1916).....		45:479\$232	2.238:580\$056	281:058\$750
Estrada de Ferro Victoria a Minas				
Importancia dos juros de 6 % sobre o capital de 34.272:662\$564, ouro. (Decreto n. 12.984, de 7 de junho de 1916).....				2.056:359\$754

NATUREZA DA DESPEZA	Por sub- consignações	Por consignações	Papel	Ouro
Estrada de Ferro S. Paulo-Rio Grande				
Importancia dos juros de 6 % sobre o capital de £ 9.516.459, equivalente a 84.590:738\$207, ouro, (Decreto n. 11.903, de 19 de janeiro de 1916)				5.075:444\$292
Ajuda de custo ao escripturario da Delegacia do Thesouro em Londres, para o serviço de tomada de contas de estradas de ferro com garantia de juros.....				1:200\$000
Dotação da verba.....			2.238:580\$056	7.414:962\$796
Votada para 1918.....			2.155:780\$056	8.200:626\$796
<p>A diferença, para mais, de 82:800\$000 papel resulta do accrescim. de igual quantia na dotação destinada ao pagamento dos juros garantidos á Estrada de Ferro Sorocabana, em vista do capital apurado na tomada de contas do 1º semestre de 1917; e a diferença, para menos, de 735:664\$000 ouro resulta da supressão da verba destinada ao pagamento de juros relativos á Estrada de Ferro de Bahurú a Itapura.</p>				
VERBA 6ª				
Estradas de Ferro Federaes				
I — Estrada de Ferro Central do Brazil				
(Decreto n. 8.610, de 15 de março de 1911)				
Pessoal				
PRIMEIRA DIVISÃO				
DIRECTORIA				
1 Director.....	36:000\$000			
1 Sub-Director.....	24:000\$000			
1 Auxiliar de gabinete do Director (gratificação).	1:800\$000			
1 Auxiliar de gabinete do Sub-Director (gratificação).....	1:200\$000			
3 Continuos a..... 3:000\$000	9:000\$000	72:000\$000		
SECRETARIA				
1 Secretario.....	12:000\$000			
1 Official.....	9:000\$000			
2 Chefes de secção a..... 8:400\$000	16:800\$000			
2 Primeiros escripturarios a..... 7:200\$000	14:400\$000			
2 Segundos escripturarios a..... 6:000\$000	12:000\$000			
3 Terceiros escripturarios a..... 4:800\$000	14:400\$000			
3 Quartos escripturarios a..... 4:000\$000	12:000\$000			
3 Amanuenses a..... 3:600\$000	10:800\$000			
6 Auxiliares de escripta a..... 3:000\$000	18:000\$000			
1 Archivista.....	4:200\$000			
2 Continuos a..... 3:000\$000	6:000\$000	129:600\$000		
THEsourARIA				
1 Thesoureiro.....	15:000\$000			
1 Pagador.....	12:000\$000			
1 Escrivão.....	7:800\$000			
1 Ajudante de escrivão.....	6:000\$000			
1 Fiel pagador.....	9:000\$000			
7 Fieis da Thesouraria a..... 6:000\$000	42:000\$000			
5 Fieis da Pagadoria a..... 6:000\$000	30:000\$000			
1 Primeiro escripturario.....	7:200\$000			
1 Segundo escripturario.....	6:000\$000			

NATUREZA DA DESPEZA		Por sub- cons gnações	Por ccns gnações	Papel	Ouro
1 Terceiro escripturario.....	4:800\$000				
1 Quarto escripturario.....	4:000\$000				
2 Amanuenses a.....	3:600\$000				
2 Auxiliares de escripta a.....	3:000\$000				
2 Continuos a.....	3:000\$000				
		163:000\$000			
INTENDENCIA					
1 Intendente.....	22:800\$000				
1 Ajudante do Intendente.....	10:200\$000				
1 Escrivão.....	7:800\$000				
1 Ajudante do escrivão.....	6:000\$000				
1 Primeiro escripturario.....	7:200\$000				
1 Segundo escripturario.....	6:000\$000				
2 Terceiros escripturarios a.....	4:800\$000				
2 Quartos escripturarios a.....	4:000\$000				
4 Amanuenses a.....	3:600\$000				
8 Auxiliares de escripta a.....	3:000\$000				
1 Despachante.....	7:200\$000				
1 Encarregado de carga e descarga.....	7:200\$000				
2 Ajudantes de encarregado da carga e descarga a.....	5:400\$000	10:800\$000			
2 Feis a.....	6:000\$000	12:000\$000			
2 Ajudantes de feis a.....	4:800\$000	9:600\$000			
1 Archivista.....		4:200\$000			
1 Encarregado da officina auto-typographica....		4:800\$000			
1 Ajud.nte do encarregado da officina auto-typo- graphica.....		3:600\$000			
2 Continuos a.....	3:000\$000	6:000\$000			
1 Guarda geral.....		3:000\$000			
		184:400\$000			
Abonos para despesas de viagem dos feis da pagadoria.....		8:000\$000			
Adicionaes de 10, 20, 30 e 40 %.....		40:000\$000			
Adicionaes de 10 % para quebras ao pessoal da thesouraria e pagadoria.....		12:180\$000	609:180\$000		
SEGUNDA DIVISÃO					
TRAFEGO					
1 Sub-director.....	24:000\$000				
1 Auxiliar de gabinete (gratificação).....		1:200\$000			
5 Inspectores de districto a.....	18:000\$000	90:000\$000			
1 Offi ial.....		9:000\$000			
2 Chefes de secção a.....	8:400\$000	16:800\$000			
2 Primeiros escripturarios a.....	7:200\$000	14:400\$000			
4 Segundos escripturarios a.....	6:000\$000	24:000\$000			
5 Terceiro escripturarios a.....	4:800\$000	24:000\$000			
6 Quartos escripturarios a.....	4:000\$000	24:000\$000			
11 Amanuenses a.....	3:600\$000	39:600\$000			
17 Auxiliares de escripta a.....	3:000\$000	51:000\$000			
1 Archivista.....		4:200\$000			
1 Encarregado do deposito geral.....		7:200\$000			
1 Ajudante do encarregado do deposito.....		5:400\$000			
3 Continuos a.....	3:000\$000	9:000\$000			
4 Agentes especiaes a.....	8:400\$000	33:600\$000			
10 Agentes de 1ª classe a.....	7:200\$000	72:000\$000			
20 Agentes de 2ª classe a.....	6:000\$000	120:000\$000			
40 Agentes de 3ª classe a.....	4:800\$000	192:000\$000			
80 Agentes de 4ª classe a.....	4:200\$000	336:000\$000			
4 Feis recebedores a.....	6:000\$000	24:000\$000			
40 Conferentes de 1ª classe a.....	4:200\$000	168:000\$000			
150 Conferentes de 2ª classe a.....	3:600\$000	540:000\$000			
150 Conferentes de 3ª classe a.....	3:000\$000	450:000\$000			
1 Encarregado dos guindastes (machinista de 3ª classe).....		4:800\$000			
4 Encarregados de manobras da es- tação Central a.....	3:600\$000	14:400\$000			
3 Guardas geraes a.....	3:000\$000	9:000\$000	2.307:600\$000		
Adicional de 10 % aos feis. recebedores e conferentes desem- penhando o cargo de bilheteiros.....		8:880\$000			
Adicionaes de 10, 20, 30 e 40 %.....		300:000\$000			
Adicional de 20 % (zonas insalubres).....		50:000\$000			
Alugueis de casas em caso de remoção.....		80:000\$000	2.746:480\$000		

NATUREZA DA DESPEZA		Por sub- consignações	Por consignações	Papel	Ouro
TERCEIRA DIVISÃO					
MOVIMENTO, TELEGRAPHO E ILLUMINAÇÃO					
1 Sub-director.....		24:000\$000			
4 Inspectores de districto a.....	18:000\$000	72:000\$000			
1 Official.....		9:000\$000			
2 Chefes de secção a.....	8:400\$000	16:800\$000			
2 Primeiros escripturarios a.....	7:200\$000	14:400\$000			
4 Segundos escripturarios a.....	6:000\$000	24:000\$000			
5 Terceiros escripturarios a.....	4:800\$000	24:000\$000			
6 Quartos escripturarios a.....	4:000\$000	24:000\$000			
10 Amanuenses a.....	3:600\$000	36:000\$000			
16 Auxiliares de escripta a.....	3:000\$000	48:000\$000			
1 Desenhista de 1ª classe.....		7:200\$000			
1 Archivista.....		4:200\$000			
3 Continuos a.....	3:000\$000	9:000\$000			
1 Encarregado do deposito geral.....		7:200\$000			
1 Ajudante do encarregado do deposito geral.....		5:400\$000			
16 Telegraphistas de 1ª classe a.....	7:200\$000	115:200\$000			
40 Telegraphistas de 2ª classe a.....	6:000\$000	240:000\$000			
108 Telegraphistas de 3ª classe a.....	4:800\$000	518:400\$000			
76 Telegraphistas de 4ª classe a.....	3:600\$000	273:600\$000			
20 Conductores de 1ª classe a.....	7:200\$000	144:000\$000			
50 Conductores de 2ª classe a.....	6:000\$000	300:000\$000			
100 Conductores de 3ª classe a.....	4:800\$000	480:000\$000			
100 Conductores de 4ª classe a.....	3:300\$000	330:000\$000			
20 Bagageiros de 1ª classe a.....	3:300\$000	66:000\$000			
20 Bagageiros de 2ª classe a.....	3:000\$000	60:000\$000			
30 Bagageiros de 3ª classe a.....	2:400\$000	72:000\$000			
1 Chefe da officina telegraphica.....		7:200\$000			
1 Mestre da Uzina electrica.....		4:800\$000			
1 Ajudante do mestre da Uzina electrica.....		3:000\$000			
1 Mestre da Uzina de gaz.....		4:800\$000			
1 Mestre da Uzina de gaz, de 2ª classe.....		3:600\$000			
3 Machinistas da luz electrica, de 4ª classe a.....	3:600\$000	10:800\$000			
4 Feitores do telegrapho de 1ª classe a.....	3:000\$000	12:000\$000			
4 Feitores do telegrapho de 2ª classe a.....	2:700\$000	10:800\$000			
4 Feitores do telegrapho de 3ª classe a.....	2:400\$000	9:600\$000			
14 Cabineiros de 1ª classe a.....	3:000\$000	42:000\$000			
19 Cabineiros de 2ª classe a.....	2:700\$000	51:300\$000			
13 Cabineiros de 3ª classe a.....	2:400\$000	31:200\$000			
1 Superintendente dosappareilhos Saxby.....		8:400\$000			
8 Encarregados de cabine Saxby a.....	3:600\$000	28:800\$000			
7 Ajudantes de cabine Saxby a.....	3:000\$000	21:000\$000			
1 Encarregado do Block Adel.....		6:000\$000			
1 Ajudante do encarregado do Block Adel.....		3:600\$000			
Gratificação de official de gabinete.....		1:200\$000	3.184:500\$000		
Adicionaes de 10, 20, 30 e 40 %.....		400:000\$000			
Adicionaes de 20 % (zona insalubre).....		30:000\$000			
Diaria aos empregados nos trens, quando em serviço no interior..		170:000\$000	3.784:500\$000		
QUARTA DIVISÃO					
LOCOMOÇÃO					
1 Sub-Director.....		24:000\$000			
1 Auxiliar de gabinete (gratificação).....		1:200\$000			
1 Chefe de tracção.....		18:000\$000			
5 Sub-chefes de tracção a.....	12:000\$000	60:000\$000			
1 Ajudante da Locomoção.....		18:000\$000			
2 Engenheiros auxiliares da Locomoção a.....	10:200\$000	20:400\$000			
1 Official.....		9:000\$000			
2 Chefes de secção a.....	8:400\$000	16:800\$000			
2 Primeiros escripturarios a.....	7:200\$000	14:400\$000			
4 Segundos escripturarios a.....	6:000\$000	24:000\$000			
5 Terceiros escripturarios a.....	4:800\$000	24:000\$000			
6 Quartos escripturarios a.....	4:000\$000	24:000\$000			
12 Amanuenses a.....	3:600\$000	43:200\$000			

NATUREZA DA DESPEZA			Por sub- consignações	Por consignações	Papel	Ouro
30 Auxiliares de escripta a.....	3:000\$000	90:000\$000				
1 Archivista.....		4:200\$000				
1 Encarregado do deposito geral.....		7:200\$000				
1 Ajudante do encarregado.....		5:400\$000				
1 Desenhista de 1ª classe.....		7:200\$000				
1 Desenhista de 2ª classe.....		6:000\$000				
2 Desenhistas de 3ª classe a.....	4:800\$000	9:600\$000				
4 Desenhistas de 4ª classe a.....	3:600\$000	14:400\$000				
3 Continuos a.....	3:000\$000	9:000\$000				
2 Chefes de officinas a.....	10:200\$000	20:400\$000				
2 Auxiliares technicos a.....	7:200\$000	14:400\$000				
1 Mestre cinzelador.....		7:800\$000				
1 Mestre electricista.....		7:800\$000				
8 Mestres de officinas a.....	7:800\$000	62:400\$000				
8 Ajudantes de mestre a.....	6:000\$000	48:000\$000				
1 Professor de desenho linear e de machinas....		5:400\$000				
1 Professor de portuguez e noções scientificas...		4:200\$000				
1 Professor de francez e inglez praticos.....		4:200\$000				
1 Professora.....		4:200\$000				
1 Porteiro das officinas da locomoção.....		3:600\$000				
1 Guarda geral.....		3:000\$000				
5 Chefes de deposito de 1ª classe a.....	9:600\$000	48:000\$000				
5 Chefes de deposito de 2ª classe a.....	8:400\$000	42:000\$000				
2 Auxiliares technicos a.....	7:200\$000	14:400\$000				
5 Armazenistas de 1ª classe a.....	5:400\$000	27:000\$000				
5 Armazenistas de 2ª classe a.....	4:800\$000	24:000\$000				
5 Mestres de officinas a.....	7:800\$000	39:000\$000				
10 Ajudantes de mestres a.....	6:000\$000	60:000\$000				
20 Machinistas de 1ª classe a.....	7:200\$000	144:000\$000				
50 Machinistas de 2ª classe a.....	6:000\$000	300:000\$000				
60 Machinistas de 3ª classe a.....	4:800\$000	288:000\$000				
60 Machinistas de 4ª classe a.....	3:600\$000	216:000\$000				
5 Auxiliares de escripta a.....	3:000\$000	15:000\$000	1.852:800\$000			
Adicionaes de 10, 20, 30 e 40 %.....		400:000\$000				
Abonos para alugueis de casa.....		12:000\$000				
Adicional de 20 % (zona insalubre).....		60:000\$000				
Premios de economia de carvão.....		30:000\$000		2.354:800\$000		
QUINTA DIVISÃO						
VIA PERMANENTE						
1 Sub-director.....		24:000\$000				
1 Auxiliar de gabinete (gratificação).....		1:200\$000				
1 Ajudante tecnico.....		18:000\$000				
3 Inspectores de districto a.....	18:000\$000	54:000\$000				
23 Engenheiros residentes a.....	12:000\$000	276:000\$000				
10 Ajudantes residentes a.....	9:000\$000	90:000\$000				
5 Auxiliares technicos a.....	7:200\$000	36:000\$000				
10 Mestres de linha de 1ª classe a....	5:400\$000	54:000\$000				
20 Mestres de linha de 2ª classe a....	4:800\$000	96:000\$000				
35 Mestres de linha de 3ª classe a....	4:200\$000	147:000\$000				
4 Desenhistas de 1ª classe a.....	7:200\$000	28:800\$000				
4 Desenhistas de 2ª classe a.....	6:000\$000	24:000\$000				
4 Desenhistas de 3ª classe a.....	4:800\$000	19:200\$000				
4 Desenhistas de 4ª classe a.....	3:600\$000	14:400\$000				
1 Official.....		9:000\$000				
2 Chefes de secção a.....	8:400\$000	16:800\$000				
2 Primeiros escripturarios a.....	7:200\$000	14:400\$000				
4 Segundos escripturarios a.....	6:000\$000	24:000\$000				
5 Terceiros escripturarios a.....	4:800\$000	24:000\$000				
6 Quartos escripturarios a.....	4:000\$000	24:000\$000				
8 Amanuenses a.....	3:600\$000	28:800\$000				
14 Auxiliares de escripta a.....	3:000\$000	42:000\$000				
1 Encarregado do deposito geral.....		7:200\$000				
1 Ajudante do encarregado do deposito geral....		5:400\$000				
1 Archivista.....		4:200\$000				
10 Armazenistas de 1ª classe a.....	5:400\$000	54:000\$000				
10 Armazenistas de 2ª classe a.....	4:800\$000	48:000\$000				
3 Continuos a.....	3:000\$000	9:000\$000	1.193:400\$000			

NATUREZA DA DESPEZA	Por sub- consignações	Por consignações	Papel	Ouro
Pessoal extraordinario e rondas.....	900:000\$000			
Abono para aluguel de casa.....	10:000\$000			
Addicionaes de 10, 20, 30 e 40 %.....	400:000\$000			
Addicionaes de 20 % (zona insalubre).....	70:000\$000			
Abono para despesas de viagem (diarias).....	10:000\$000	2.583:400\$000		
SEXTA DIVISÃO				
CONTABILIDADE E ESTATISTICA				
1 Sub-director.....	24:000\$000			
1 Ajudante de divisão.....	18:000\$000			
1 Contador.....	12:000\$000			
1 Guarda-livros.....	12:000\$000			
1 Official.....	9:000\$000			
1 Ajudante de guarda livros.....	9:000\$000			
2 Ajudantes de Contador a.....	9:000\$000	18:000\$000		
6 Primeiros escripturarios a.....	7:200\$000	43:200\$000		
12 Segundos escripturarios a.....	6:000\$000	72:000\$000		
24 Terceiros escripturarios a.....	4:800\$000	115:200\$000		
32 Quartos escripturarios a.....	4:000\$000	128:000\$000		
32 Amanuenses a.....	3:600\$000	115:200\$000		
64 Auxiliares de escripta a.....	3:000\$000	192:000\$000		
1 Encarregado geral do deposito.....		7:200\$000		
1 Ajudante do encarregado.....		5:400\$000		
1 Archivista.....		4:200\$000		
1 Impressor.....		4:800\$000		
4 Ajudantes a.....	3:000\$000	12:800\$000		
3 Continuos a.....	3:000\$000	9:000\$000		
Gratificação ao auxiliar do gabinete.....		1:200\$000		
		811:400\$000		
Addicionaes de 10, 20, 30 e 40 %.....	75:000\$000			
Abonos para despesas de viagem.....	5:000\$000	891:400\$000		
Para o pessoal jornaleiro das seis divisões.....	18.000:000\$000	18.000:000\$000		
Para o pagamento dos domingos e feriados ao pessoal jornaleiro das seis divisões.....	3.492:929\$000	3.492:929\$000	34.462:689\$000	
Material				
O necessario para os serviços das seis divisões.....	10.000:000\$000	10.000:000\$000		
Combustivel.....	16.000:000\$000	16.000:000\$000		
Eventuaes (inclusive abonos por accidentes, licenças do pessoal jornaleiro, diarias regulamentares e quaesquer outras despesas extraordinarias, etc.).....	500:000\$000	500:000\$000	26.500:000\$000	
Dotação da verba.....			60.962:689\$000	
Votada para 1918.....			57.399:560\$000	
A differença, para mais, de 3.563:129\$ resulta da necessidade de augmentar as seguintes dotações:				
Pessoal				
SEGUNDA DIVISÃO				
Addicionaes de 10, 20, 30 e 40 %.....	20:000\$000			
QUARTA DIVISÃO				
Abono para aluguel de casa.....	2:000\$000			
Adicional de 20 % (zona insalubre).....	15:000\$000			
QUINTA DIVISÃO				
Addicionaes de 10, 20, 30 e 40 %.....	50:000\$000			
Para pagamento de domingos e feriados ao pessoal jornaleiro.....	3.492:929\$000			

NATUREZA DA DESPEZA	Por sub- consignações	Por consignações	Papel	Ouro
Material				
«Eventuaes» de..... 4:800\$000	3.584:729\$000			
Ha, porém, uma redução de 12:000\$ em «Addiccionaes de 10, 20, 30 e 40 % da Primeira Divisão» e outra de 9:600\$ em «Armazenistas de 2ª classe» de accordo com o decreto n. 12.706, de 8 de novembro de 1917, perfazendo.....	21:600\$000	3.563:129\$000	
II — Estrada de Ferro Oeste de Minas				
(Instrucções approvadas por portaria de 1 de outubro de 1917 e quadro do pessoal, constante da lei n. 3.454, de 6 de janeiro de 1918, de accordo com o art. 42 das mesmas Instrucções)				
Pessoal				
PRIMEIRA DIVISÃO				
ADMINISTRAÇÃO CENTRAL				
1 Director	24:000\$000			
SECRETARIA				
1 Secretario..... 7:200\$000				
1 Primeiro escripturario..... 3:600\$000				
1 Segundo escripturario..... 3 000\$000				
1 Terceiro escripturario..... 2:400\$000				
1 Archivista..... 1:800\$000	18:000\$000			
THEsourARIA				
1 Thesoureiro..... 8:400\$000				
1 Fiel do thesoureiro..... 6:600\$000				
1 Escrivão 4:800\$000				
2 Pagadores a..... 6:000\$000 12:000\$000				
1 Auxillar de escripta de 1ª classe..... 1:800\$000				
Abono para quebras..... 2:700\$000	36:300\$000			
CONTABILIDADE				
1 Chefe de contabilidade..... 12:000\$000				
1 Guarda-livros 7:200\$000				
1 Contador..... 7:200\$000				
1 Encarregado da estatistica..... 7:200\$000				
1 Ajudante de guarda-livros..... 4:800\$000				
7 Primeiros escripturarios a..... 3:600\$000 25:200\$000				
5 Segundos escripturarios a..... 3:000\$000 15:000\$000				
5 Terceiros escripturarios a..... 2:400\$000 12:000\$000				
6 Quartos escripturarios a..... 2:160\$000 12:960\$000				
4 Auxiliares de escripta de 1ª classe a 1:800\$000 7:200\$000				
2 Auxiliares de escripta de 2ª classe a 1:440\$000 2:880\$000				
4 Auxiliares de escripta de 3ª classe a 1:200\$000 4:800\$000	118:440\$000			
AGENCIA DE COMPRAS NA CAPITAL FEDERAL	6:000\$000			
ALMOXARIFADO				
1 Almozarife..... 6:000\$000				
1 Primeiro escripturario..... 3:600\$000				
1 Segundo escripturario..... 3:000\$000				
1 Terceiro escripturario..... 2:400\$000				
1 Guarda de armazem..... 1:800\$000	16:800\$000	219:540\$000		

NATUREZA DA DESPEZA		Per sub- consignações	Por consignações	Papel	Ouro
SEGUNDA DIVISÃO					
TRAFEGO					
1 Chefe do trafego.....		18:000\$000			
2 Chefes de secção do escriptorio a... 4:200\$000		8:400\$000			
1 Primeiro escripturario.....		3:600\$000			
2 Segundos escripturarios a..... 3:000\$000		6:000\$000			
4 Terceiros escripturarios a..... 2:400\$000		9:600\$000			
2 Quartos escripturarios a..... 2:160\$000		4:320\$000			
4 Auxiliares de escripta de 1ª classe a 1:800\$000		7:200\$000			
4 Auxiliares de escripta de 2ª classe a 1:440\$000		5:760\$000			
2 Auxiliares de escripta de 3ª classe a 1:200\$000		2:400\$000			
1 Archivista		1:800\$000			
			67:080\$000		
INSPECTORIA DO TRAFEGO E ILLUMINAÇÃO					
1 Inspector.....		6:000\$000			
2 Sub-inspectores a..... 4:800\$000		9:600\$000			
5 Agentes de 1ª classe a..... 3:600\$000		18:000\$000			
8 Agentes de 2ª classe a..... 3:000\$000		24:000\$000			
10 Agentes de 3ª classe a..... 2:400\$000		24:000\$000			
12 Agentes de 4ª classe a..... 2:160\$000		25:920\$000			
60 Agentes de 5ª classe a..... 1:800\$000		108:000\$000			
5 Ajudantes de estação a..... 2:160\$000		10:800\$000			
5 Conferentes de 1ª classe a..... 1:800\$000		9:000\$000			
15 Conferentes de 2ª classe a..... 1:440\$000		21:600\$000			
20 Conferentes de 3ª classe a..... 1:200\$000		24:000\$000			
			280:920\$000		
INSPECTORIA DO MOVIMENTO E TELEGRAPHO					
1 Inspector.....		6:000\$000			
2 Sub-inspectores a..... 4:800\$000		9:600\$000			
1 Desenhista de 5ª classe.....		2:400\$000			
6 Chefes de trem de 1ª classe a..... 3:600\$000		21:600\$000			
12 Chefes de trem de 2ª classe a..... 3:000\$000		36:000\$000			
15 Chefes de trem de 3ª classe a..... 2:400\$000		36:000\$000			
1 Telegraphista de 1ª classe.....		3:000\$000			
4 Telegraphistas de 2ª classe a..... 2:400\$000		9:600\$000			
10 Telegraphistas de 3ª classe a..... 1:800\$000		18:000\$000			
12 Telegraphistas de 4ª classe a..... 1:200\$000		14:400\$000			
			156:600\$000	504:600\$000	
TERCEIRA DIVISÃO					
LOCOMOÇÃO					
1 Chefe da locomoção.....		18:000\$000			
1 Inspector de tracção.....		6:000\$000			
2 Sub-inspectores de tracção a..... 4:800\$000		9:600\$000			
3 Chefes de officinas de 1ª classe a.. 4:800\$000		14:400\$000			
2 Electricistas..... 4:800\$000		9:600\$000			
2 Chefes de officinas de 2ª classe a.. 4:200\$000		8:400\$000			
2 Ajudantes de officinas a..... 3:000\$000		6:000\$000			
1 Armazenista de 1ª classe.....		3:000\$000			
4 Armazenistas de 2ª classe a..... 2:400\$000		9:600\$000			
1 Chefe de secção do escriptorio.....		4:200\$000			
1 Desenhista de 3ª classe.....		3:600\$000			
1 Primeiro escripturario.....		3:600\$000			
2 Segundos escripturarios a..... 3:000\$000		6:000\$000			
2 Terceiros escripturarios a..... 2:400\$000		4:800\$000			
2 Quartos escripturarios a..... 2:160\$000		4:320\$000			
1 Professor da escola de aprendizes.....		2:400\$000			
1 Archivista		1:800\$000			
2 Auxiliares de escripta de 1ª classe a 1:800\$000		3:600\$000			
4 Auxiliares de escripta de 2ª classe a 1:440\$000		5:760\$000			
4 Auxiliares de escripta de 3ª classe a 1:200\$000		4:800\$000			
10 Machinistas de 1ª classe a..... 3:600\$000		36:000\$000			
15 Machinistas de 2ª classe a..... 3:000\$000		45:000\$000			
25 Machinistas de 3ª classe a..... 2:400\$000		60:000\$000			
45 Machinistas de 4ª classe a..... 2:160\$000		97:200\$000			
			367:680\$000	367:680\$000	

NATUREZA DA DESPEZA	Por sub- consignações	Por consignações	Papel	Ouro
QUARTA DIVISÃO				
LINHAS E EDIFÍCIOS				
1 Chefe de linha.....	18:000\$000			
5 Engenheiros residentes a.....	9:000\$000	45:000\$000		
1 Chefe de secção do escriptorio.....		4:200\$000		
1 Desenhista de 2ª classe.....		4:800\$000		
1 Primeiro escriptorario.....		3:600\$000		
1 Segundo escriptorario.....		3:000\$000		
1 Terceiro escriptorario.....		2:400\$000		
1 Quarto escriptorario.....		2:160\$000		
1 Auxiliar de escripta de 1ª classe.....		1:800\$000		
4 Auxiliares de escripta de 2ª classe a	1:440\$000	5:760\$000		
4 Armazenistas de 2ª classe a.....	2:400\$000	9:600\$000		
6 Mestres de linha de 1ª classe a....	3:600\$000	21:600\$000		
11 Mestres de linha de 2ª classe a....	3:000\$000	33:000\$000		
		154:920\$000	154:920\$000	
Pessoal operario e jornaleiro de todas as divisões.....		2.086:067\$500		
DIARIAS				
De accôrdo com o disposto no art. 132 n. VIII da lei n. 3.089, de 8 de janeiro de 1916 e art. 97 da lei n. 3.232, de 5 de janeiro de 1917, sendo: ao director, 15%; aos chefes do trafego, da linha e da locomoção, 10%; ao chefe da contabilidade, 7%; ao contador, thesoureiro, secretario, inspectores e sub-inspectores do trafego e movimento, almoxarife e pagador, 5%000..		30:000\$000	3.362:807\$500	
Material				
Aluguel de casas para agencias de estação e escriptorios, despesas de prompto pagamento, lavagens de toalhas e roupas de camas, etc.....		12:417\$600		
Iluminação, energia electrica e agua.....		9:456\$000		
Combustivel e aquisição de lenha directamente aos fazendeiros e industriaes situados á margem das linhas da estrada.....		600:000\$000		
Impressos e objectos de escriptorio e expediente.....		35:000\$000		
O necessario ás divisões da Estrada.....		765:000\$000		
Para construcção de novas estações.....		40:000\$000	1.461:873\$600	
Eventuacs (para occorrer a despesas imprevistas).....		50:000\$000	50:000\$000	1.511:873\$600
Dotação da verba.....			4.874:681\$100	
Votada para 1918.....			4.874:681\$100	
III — Estrada de Ferro Itapura a Corumbá				
(Decreto n. 10.523, de 23 de outubro de 1913, e portarias de 16 de janeiro e 26 de abril de 1917)				
Pessoal (todo em comissão)				
PRIMEIRA DIVISÃO				
ADMINISTRAÇÃO				
1 Director.....	24:000\$000	24:000\$000		
SECRETARIA				
1 Secretario.....	6:000\$000			
1 Segundo escriptorario.....	3:600\$000			
1 Terceiro escriptorario.....	3:000\$000			
1 Archivista.....	3:600\$000			
1 Continuo.....	1:440\$000	17:640\$000		
CONTABILIDADE				
1 Chefe de Contabilidade.....	12:000\$000			
1 Thesoureiro.....	9:600\$000			

NATUREZA DA DESPEZA		Por sub- consignações	Por consignações	Papel	Ouro				
1 Pagador.....	6:600000	57:240\$000							
1 Caixa.....	4:200\$000								
1 Guarda livros.....	6:600\$000								
1 Ajudante do guarda-livros.....	4:200\$000								
1 Segundo escripturario.....	3:600\$000								
3 Terceiros escripturarios a 3:000\$.....	9:000\$000								
1 Servente.....	1:440\$000								
CONTADORIA									
1 Contador.....	7:200\$000	34:800\$000							
1 Chefe de secção de estatistica.....	4:200\$000								
2 Primeiros escripturarios a 4:200\$.....	8:400\$000								
2 Segundos escripturarios a 3:600\$.....	7:200\$000								
2 Terceiros escripturarios a 3:000\$.....	6:000\$000								
1 Auxiliar de escripta.....	1:800\$000								
ALMOXARIFADO									
1 Almozarife.....	7:200\$000	28:380\$000	162:060\$000						
1 Terceiro escripturario.....	3:000\$000								
1 Auxiliar de escripta.....	1:800\$000								
3 Trabalhadores, diaria de 4\$000.....	4:380\$000								
1 Chefe de escriptorio tecnico e construcção.....	12:000\$000								
SEGUNDA DIVISÃO									
TRAFEGO									
1 Chefe do trafego.....	18:000\$000	354:367\$500	354:367\$500						
1 Ajudante do trafego.....	12:000\$000								
2 Inspectores do trafego a 5:400\$.....	10:800\$000								
1 Segundo escripturario.....	3:600\$000								
1 Terceiro escripturario.....	3:000\$000								
3 Auxiliares de escripta a 1:800\$.....	5:400\$000								
1 Servente, diaria de 4\$000.....	1:460\$000								
4 Agentes de 1ª classe a 4:200\$.....	16:800\$000								
6 Agentes de 2ª classe a 3 000\$.....	18:000\$000								
8 Agentes de 3ª classe a 2:400\$.....	19:200\$000								
12 Agentes de 4ª classe a 2:160\$.....	25:920\$000								
8 Conferentes a 1:800\$.....	14:400\$000								
6 Telegraphistas de 1ª classe a 2:400\$.....	14:400\$000								
6 Telegraphistas de 2ª classe a 1:800\$.....	10:800\$000								
1 Telephonista, diaria de 4\$500.....	1:642\$500								
2 Praticantes, diaria de 2\$000.....	1:460\$000								
4 Estafetas, diaria de 2\$500.....	3:650\$000								
5 Manobreiros, diaria de 5\$000.....	9:125\$000								
6 Hondantes, diaria de 4\$000.....	8:760\$000								
5 Guarda-chaves (zona febril), diaria de 5\$000.....	9:125\$000								
29 Guarda-chaves, diaria de 4\$000.....	42:340\$000								
1 Inspector de telegrapho.....	5:400\$000								
10 Guarda-fios, diaria de 5\$000.....	18:250\$000								
1 Feitor, diaria de 5\$000.....	1:825\$000								
10 Trabalhadores, diaria de 4\$000.....	14:600\$000								
3 Chefes de trem de 1ª classe a 3:600\$.....	10:800\$000								
5 Chefes de trem de 2ª classe a 2:400\$.....	12:000\$000								
6 Limpadores de carro, diaria de 4\$000.....	8:760\$000								
5 Guarda-freios, diaria de 5\$000.....	9:125\$000								
1 Primeiro piloto, diaria de 10\$000.....	3:650\$000								
1 Segundo piloto, diaria de 8\$000.....	2:920\$000								
2 Pilotos de lancha, diaria de 6\$000.....	4:380\$000								
7 Marinheiros, diaria de 5\$000.....	12:775\$000								
TERCEIRA DIVISÃO									
LINHA E EDIFICIOS									
1 Chefe de linha.....	18:000\$000								
3 Engenheiros residentes a 12:000\$.....	36 000\$000								
3 Conductores technicos a 4:800\$.....	14:400\$000								
1 Desenhista.....	4:200\$000								
2 Segundos escripturarios a 3:600\$.....	7:200\$000								
1 Terceiro escripturario.....	3:000\$000								
2 Auxiliares de escripta a 1:800\$.....	3:600\$000								
2 Mestres de linha de 1ª classe a 4:200\$.....	8:400\$000								

NATUREZA DA DESPEZA		Por sub- consignações	Por consignações	Papel	Ouro
3 Mestres de linha de 2ª classe a 3:600\$.....	10:800\$000				
3 Mestres de linha de 3ª classe a 3:000\$.....	9:000\$000				
1 Marcador de dormentes, diaria de 8\$000.....	2:920\$000				
21 Feitores (zona febril), diaria de 5\$500.....	42:157\$500				
183 Trabalhadores (zona febril), diaria de 4\$500..	300:577\$500				
72 Feitores, diaria de 5\$000.....	131:400\$000				
325 Trabalhadores, diaria de 4\$000.....	474:500\$000				
2 Encarregados de carpinteiros, diaria de 8\$000.	5:840\$000				
6 Carpinteiros de 1ª classe, diaria de 7\$000.....	15:330\$000				
10 Carpinteiros de 2ª classe, diaria de 6\$000.....	21:900\$000				
17 Serventes de carpinteiro, diaria de 4\$000.....	24:820\$000				
1 Encarregado de pedreiro, diaria de 8\$000.....	2:920\$000				
6 Pedreiros de 1ª classe, diaria de 7\$000.....	15:330\$000				
10 Pedreiros de 2ª classe, diaria de 6\$000.....	21:900\$000				
17 Serventes de pedreiro, diaria de 4\$000.....	24:820\$000				
3 Cavouqueiros de 1ª classe, diaria de 6\$000.....	6:570\$000				
4 Cavouqueiros de 2ª classe, diaria de 5\$000.....	7:380\$000				
3 Serventes de cavouqueiro, diaria de 4\$.....	4:300\$000				
3 Ferreiros, diaria de 7\$.....	7:665\$000				
3 Malhadores, diaria de 5\$.....	5:475\$000				
3 Pintores, diaria de 7\$.....	7:665\$000				
3 Poceiros, diaria de 5\$.....	5:475\$000				
1 Chauffeur, diaria de 7\$.....	2:555\$000	1.246:100\$000	1.246:100\$000		
QUARTA DIVISÃO					
LOCOMOÇÃO					
1 Chefe de locomoção.....	18:000\$000				
1 Inspector de tracção.....	6:000\$000				
1 Chefe de oficinas.....	6:000\$000				
2 Segundos escripturarios a 3:600\$.....	7:200\$000				
1 Terceiro escripturario.....	3:000\$000				
1 Auxiliar de escripta.....	1:800\$000				
1 Encarregado de oficinas.....	4:200\$000				
3 Officiaes de 1ª classe, diaria de 12\$.....	13:140\$000				
4 Officiaes de 2ª classe, diaria de 10\$.....	14:600\$000				
8 Officiaes de 3ª classe, diaria de 9\$.....	26:280\$000				
20 Officiaes de 4ª classe diaria de 6\$.....	43:800\$000				
10 Ajudantes de 1ª classe, diaria de 5\$.....	18:250\$000				
16 Ajudantes de 2ª classe, diaria de 4\$500.....	26:280\$000				
10 Aprendizes, diaria de 2\$.....	7:300\$000				
2 Encarregados de lenha, diaria de 6\$.....	4:380\$000				
2 Rondantes, diaria de 4\$.....	2:920\$000				
30 Trabalhadores, diaria de 4\$.....	43:800\$000				
3 Machinistas de 1ª classe a 4:200\$.....	12:600\$000				
3 Machinistas de 2ª classe a 3:600\$.....	10:800\$000				
4 Machinistas de 3ª classe a 3:000\$.....	12:000\$000				
10 Machinistas de 4ª classe a 2:400\$.....	24:000\$000				
20 Foguistas, diaria de 5\$.....	36:500\$000				
15 Limpadores, diaria de 4\$.....	21:900\$000				
6 Motoristas, diaria de 6\$.....	13:140\$000				
2 Accendedores, diaria de 5\$.....	3:650\$000				
6 Bombeiros a mão, diaria de 5\$.....	10:950\$000	392:490\$000	2.155:017\$500		
Diarias, de accôrdo com o art. 132, n. VIII, da lei n. 3.089, de 8 de janeiro de 1916 e com o disposto no art. 97 da lei n. 3.232 de 5 de janeiro de 1917, sendo: ao director, 20%; ao chefe do trafego, chefe da linha e chefe da locomoção, 15%; ao chefe da contabilidade, 12%; ao chefe do escriptorio tecnico, engenheiros residentes, ajudante do trafego, thesoureiro, pagador e secretario, 10%; aos inspectores do trafego, do telegrapho e de tracção, chefes de oficinas, contador e almoxarife, 7%; ao conductor e desenhistas, 6%; aos escripturarios, 4\$000.....		30:000\$000	30:000\$000	2.185:017\$500	
Material					
O necessario para os serviços de todas as divisões.....	200:000\$000				
Lenha.....	155:000\$000				
Dormentes.....	160:000\$000				
Lubrificantes e estopa.....	40:000\$000				
Eventuaes.....	36:000\$000		591:000\$000	591:000\$000	
Dotação da verba.....				2.776:017\$500	
Votada para 1918.....				2.776:017\$500	

NATUREZA DA DESPEZA	Por sub- consignações	Por consignações	Papel	Ouro
IV — Rede de Viação Cearense (Portaria de 30 de Junho de 1917) Estrada de Ferro de Baturité Pessoal PRIMEIRA DIVISÃO ADMINISTRAÇÃO CENTRAL				
Directoria:				
1 Director (servindo tambem de director da Rede de Viação Cearense).....	24:000\$000			
1 Chefe de gabinete (gratificação).....	1:200\$000			
2 Auxiliares (gratificação).....	1:200\$000	26:400\$000		
Secretaria:				
1 Official maior.....	4:800\$000			
1 Official.....	3:000\$000			
1 Escripuario de 2ª classe.....	2:160\$000			
1 Escripuario de 4ª classe.....	1:620\$000			
1 Archivista:.....	1:440\$000			
Pessoal jornalheiro.....	4:200\$000	17:220\$000		
Contabilidade:				
1 Chefe da Contabilidade.....	7:200\$000			
1 Contador.....	4:800\$000			
1 Guarda-livros.....	3:600\$000			
1 Ajudante do Contador.....	3:600\$000			
2 Escripuarios de 1ª classe a.....	2:640\$000			
3 Escripuarios de 2ª classe a.....	2:160\$000			
3 Escripuarios de 3ª classe a.....	1:800\$000			
4 Escripuarios de 4ª classe a.....	1:620\$000			
4 Amanuenses a.....	1:440\$000			
Pessoal jornalheiro.....	7:200\$000	55:800\$000		
Thesouraria:				
1 Thesoureiro.....	4:320\$000			
1 Pagador.....	3:120\$000	7:440\$000		
Almoxarifado:				
1 Almoxarife.....	6:600\$000			
1 Ajudante do almoxarife.....	3:600\$000			
1 Fiel.....	3:000\$000			
1 Despachante.....	2:880\$000			
2 Escripuarios de 2ª classe a.....	2:160\$000			
1 Escripuario de 3ª classe.....	1:800\$000			
1 Escripuario de 4ª classe.....	1:620\$000			
1 Amanuense.....	1:440\$000			
Pessoal jornalheiro.....	5:220\$000	30:780\$000	137:640\$000	
SEGUNDA DIVISÃO TRAFEGO				
Escripcao Central:				
1 Chefe do trafego.....	10:800\$000			
1 Ajudante.....	4:200\$000			
1 Escripuario de 2ª classe.....	2:160\$000			
1 Escripuario de 3ª classe.....	1:800\$000			
1 Amanuense.....	1:440\$000			
Pessoal jornalheiro.....	7:380\$000	27:780\$000		

NATUREZA DA DESPEZA		Por sub- consignações	Por consignações	Papel	Ouro
Movimento:					
1 Inspector.....	6:000\$000				
1 Fiscal de 1ª classe.....	1:560\$000				
1 Fiscal de 2ª classe.....	1:200\$000				
2 Conductores de 1ª classe a.....	2:400\$000				
2 Conductores de 2ª classe a.....	2:160\$000				
2 Conductores de 3ª classe a.....	1:800\$000				
9 Conductores de 4ª classe a.....	1:380\$000				
7 Bagageiros a.....	1:200\$000				
Pessoal jornalceiro.....	38:720\$000	81:020\$000			
Telegraphos:					
1 Telegraphista-Chefe.....	2:040\$000				
1 Telegraphista de 1ª classe.....	1:380\$000				
3 Telegraphistas de 2ª classe a.....	1:080\$000				
3 Telegraphistas de 3ª classe a.....	900\$000				
9 Telegraphistas de 4ª classe a.....	720\$000				
Pessoal jornalceiro.....	9:380\$000	25:200\$000			
Conservação da linha telegraphica:					
1 Inspector.....	3:600\$000				
1 Ajudante.....	2:400\$000				
4 Guarda-fios a.....	1:200\$000				
Pessoal jornalceiro.....	5:760\$000	16:560\$000			
Estações:					
1 Agente especial de 1ª classe.....	5:400\$000				
1 Agente especial de 2ª classe.....	3:600\$000				
1 Agente especial de 3ª classe.....	3:300\$000				
2 Agentes especiais de 4ª classe a.....	2:640\$000				
1 Agente de 1ª classe.....	2:400\$000				
3 Agentes de 2ª classe a.....	2:040\$000				
3 Agentes de 3ª classe a.....	1:800\$000				
3 Agentes de 4ª classe a.....	1:620\$000				
13 Agentes de 5ª classe a.....	1:500\$000				
5 Agentes de 6ª classe a.....	1:200\$000				
1 Ajudante de Agente especial.....	2:400\$000				
1 Ajudante de Agente.....	1:800\$000				
1 Fiel de 1ª classe.....	2:400\$000				
3 Fieis de 2ª classe a.....	1:800\$000				
1 Fiel de 3ª classe.....	1:560\$000				
1 Fiel de 4ª classe.....	1:500\$000				
1 Conferente de 1ª classe.....	2:280\$000				
2 Conferentes de 2ª classe a.....	1:800\$000				
1 Conferente de 3ª classe.....	1:500\$000				
6 Conferentes de 4ª classe a.....	1:200\$000				
3 Conferentes de 5ª classe a.....	1:080\$000				
Pessoal jornalceiro.....	56:544\$000	154:284\$000	304:844\$000		
TERCEIRA DIVISÃO					
LOCOMOÇÃO					
Escriptorio Central:					
1 Chefe da Locomoção.....	10:800\$000				
1 Ajudante.....	4:680\$000				
1 Encarregado do expediente.....	3:600\$000				
2 Escripturarios de 1ª classe a.....	2:640\$000				
1 Escripturario de 3ª classe.....	1:800\$000				
2 Amanuenses a.....	1:440\$000				
Pessoal jornalceiro.....	792\$000	29:832\$000			
Fracção:					
1 Chefe de deposito.....	4:080\$000				
1 Ajudante.....	3:600\$000				
5 Machinistas de 1ª classe a.....	2:880\$000				
2 Machinistas de 2ª classe a.....	2:580\$000				
8 Machinistas de 3ª classe a.....	2:160\$000				
1 Foguista de 1ª classe.....	1:560\$000				
6 Foguistas de 2ª classe a.....	1:236\$000				
6 Foguistas de 3ª classe a.....	1:020\$000				
1 Foguista de 4ª classe a.....	840\$000				
Pessoal jornalceiro.....	22:467\$000	93:843\$000			

NATUREZA DA DESPEZA		Por sub- consignações	Por consignações	Papel	Ouro
Officinas:					
1 Mestre geral.....	4:200\$000				
1 Contra-mestre.....	3:840\$000				
1 Mestre fundidor.....	3:600\$000				
1 Chefe de deposito de carros.....	2:400\$000				
Pessoal jornalheiro.....	151:500\$000	165:540\$000	289:215\$000		
QUARTA DIVISAO					
VIA PERMANENTE					
Escriptorio central:					
1 Chefe de linha.....	10:800\$000				
2 Engenheiros auxiliares a..... 9:000\$000	18:000\$000				
1 Ajudante.....	6:000\$000				
1 Official.....	3:000\$000				
1 Escripturnario de 1ª classe.....	2:640\$000				
2 Amanuenses a..... 1:440\$000	2:880\$000				
Pessoal jornalheiro.....	1:560\$000	44:880\$000			
Conservação da linha:					
1 Inspector.....	3:600\$000				
8 Mestres de linha a..... 2:880\$000	23:040\$000				
Pessoal jornalheiro.....	160:483\$000	187:123\$000	232:003\$000	963:702\$000	
QUINTA DIVISÃO					
Estrada de Ferro de Sobral					
PRIMEIRA SECÇÃO					
Administração central					
Directoria:					
1 Director.....	18:000\$000				
1 Auxiliar de gabinete (gratificação).....	600\$000	18:600\$000			
Secretaria:					
1 Official.....	4:080\$000				
1 Escripturnario de 1ª classe.....	2:520\$000				
Pessoal jornalheiro.....	1:860\$000	8:460\$000	27:060\$000		
SEGUNDA SECÇÃO					
Contadoria:					
1 Contador.....	6:960\$000				
1 Ajudante de contador.....	2:880\$000				
2 Escripturnarios de 3ª classe a..... 2:040\$000	4:080\$000				
3 Escripturnarios de 4ª classe a..... 1:800\$000	5:400\$000	19:320\$000			
Thesouraria:					
1 Thesoureiro.....	4:200\$000	4:200\$000	23:520\$000		
TERCEIRA SECÇÃO					
Almoxarifado:					
1 Almoxarife.....	3:480\$000				
1 Fiel.....	1:440\$000				
1 Distribuidor de materiaes.....	1:200\$000				
Pessoal jornalheiro.....	1:440\$000	7:560\$000	7:560\$000		
QUARTA SECÇÃO					
Trafego					
Movimento:					
2 Conductores de 1ª classe a..... 2:040\$000	4:080\$000				
2 Conductores de 2ª classe a..... 1:620\$000	3:240\$000				
1 Conductor de 3ª classe.....	1:320\$000				
3 Bagageiros a..... 900\$000	2:700\$000				
Pessoal jornalheiro.....	10:188\$000	21:528\$000			

NATUREZA DA DESPEZA		Por sub- consignação	Por consignação	Pape	Outro
Telegraphos:					
1 Telegraphista-chefe.....	2:040\$000				
2 Telegraphistas de 1ª classe a.....	1:800\$000				
1 Telegraphista de 2ª classe.....	1:560\$000				
2 Telegraphistas de 3ª classe a.....	1:320\$000				
1 Telegraphista de 4ª classe.....	1:260\$000				
1 Telegraphista de 5ª classe.....	1:200\$000				
2 Telegraphistas de 6ª classe a.....	1:080\$000				
Pessoal jornalheiro.....	11:700\$000	26:160\$000			
Conservação da linha telegraphica:					
1 Inspector.....	3:360\$000				
1 Guarda-fio.....	1:080\$000				
Pessoal jornalheiro.....	1:008\$000	5:448\$000			
Estações:					
1 Agente especial de 1ª classe.....	3:600\$000				
1 Agente especial de 2ª classe.....	2:280\$000				
1 Agente especial de 3ª classe.....	2:160\$000				
2 Agentes especiais de 4ª classe a.....	1:920\$000				
3 Agentes de 1ª classe a.....	1:300\$000				
3 Agentes de 2ª classe a.....	1:380\$000				
1 Agente de 3ª classe.....	1:620\$000				
2 Agentes de 4ª classe a.....	1:320\$000				
1 Agente de 5ª classe.....	1:260\$000				
1 Conferente de 1ª classe.....	2:040\$000				
1 Conferente de 2ª classe.....	1:920\$000				
1 Conferente de 3ª classe.....	1:560\$000				
1 Conferente de 4ª classe.....	1:380\$000				
3 Conferentes de 5ª classe a.....	1:080\$000				
2 Fieis de 1ª classe a.....	1:440\$000				
1 Fiel de 2ª classe.....	1:260\$000				
Pessoal jornalheiro.....	21:060\$000	63:180\$000	116:316\$000		
QUINTA SECÇÃO					
<i>Locomoção</i>					
Escritorio:					
1 Engenheiro auxiliar.....	9:000\$000				
1 Escripturnario de 2ª classe.....	2:280\$000				
1 Amanuense.....	1:080\$000				
Pessoal jornalheiro.....	1:548\$000	13:908\$000			
Tracção:					
1 Chefe de deposito.....	2:340\$000				
1 Machinista de 1ª classe.....	2:160\$000				
4 Machinistas de 2ª classe a.....	1:980\$000				
1 Machinista de 3ª classe.....	1:620\$000				
2 Foguistas de 1ª classe a.....	1:260\$000				
7 Foguistas de 2ª classe a.....	1:020\$000				
3 Foguistas de 3ª classe a.....	612\$000				
Pessoal jornalheiro.....	12:384\$000	37:920\$000			
Officinas:					
1 Mestre geral.....	4:560\$000				
Pessoal jornalheiro.....	55:050\$000	59:610\$000	111:438\$000		
SEXTA SECÇÃO					
Via permanente:					
10 Mestres de linha a.....	1:680\$000	16:800\$000			
Pessoal jornalheiro.....		97:800\$000	114:600\$000	114:600\$000	400:494\$000
Eventuaes, 5 %.....			68:209\$800	68:209\$800	
Material					
Para o necessario ás duas Estradas.....			467:594\$200	467:594\$200	535:804\$000
Dotação da verba.....					1.900:000\$000
Votada para 1818.....					1.900:000\$000

NATUREZA DA DESPEZA	Por sub- consignações	Por consignações	Papel	Ouro
VERBA 7ª				
Inspectoria de Obras contra as Seccas				
(Decreto n. 12.330, de 27 de Dezembro de 1916)				
Pessoal				
1 Inspector.....	27:000\$000			
3 Inspectores technicos a.....	48:000\$000	54:000\$000		
I — SECÇÃO ADMINISTRATIVA				
1 Chefe de secção.....	13:800\$000			
1 Official.....	6:000\$000			
3 Primeiros escripturarios a.....	4:800\$000	14:400\$000		
3 Segundos escripturarios a.....	3:600\$000	10:800\$000		
3 Terceiros escripturarios a.....	3:000\$000	9:000\$000		
1 Encarregado meteorologista.....		4:800\$000		
1 Porteiro.....		3:000\$000		
1 Continuo.....		1:920\$000		
II — SECÇÃO TECHNICA				
1 Engenheiro chefe de secção.....	21:000\$000			
1 Engenheiro de 1ª classe.....	13:200\$000			
1 Engenheiro de 2ª classe.....	10:800\$000			
2 Conductores de 1ª classe a.....	7:200\$000	14:400\$000		
2 Conductores de 2ª classe a.....	5:400\$000	10:800\$000		
1 Desenhista de 1ª classe.....		6:000\$000		
1 Desenhista de 2ª classe.....		4:800\$000		
3 Desenhistas de 3ª classe.....	3:600\$000	10:800\$000		
1 Primeiro escriptuario.....		4:800\$000		
1 Terceiro escriptuario.....		3:000\$000		
III — DISTRICTOS				
3 Engenheiros de 1ª classe a.....	13:200\$000	39:600\$000		
3 Engenheiros de 2ª classe a.....	10:800\$000	32:400\$000		
4 Conductores de 1ª classe a.....	7:200\$000	43:200\$000		
4 Conductores de 2ª classe a.....	5:400\$000	48:600\$000		
3 Desenhistas de 2ª classe a.....	4:800\$000	14:400\$000		
3 Officiaes a.....	6:000\$000	18:000\$000		
3 Primeiros escripturarios a.....	4:800\$000	14:400\$000		
3 Segundos escripturarios a.....	3:600\$000	10:800\$000		
3 Terceiros escripturarios a.....	3:000\$000	9:000\$000		
3 Almoxarifes a.....	6:000\$000	18:000\$000		
6 Encarregados de deposito a.....	3:600\$000	21:600\$000		
		514:320\$000		
DIARIAS				
Ao pessoal tecnico, quando em serviço fóra da séde da reparação, de accordo com o art. 67 do Regulamento, sendo: ao inspector 10\$; ao chefe de secção technica, 8\$; aos inspectores technicos, 7\$; aos engenheiros de 1ª e 2ª classes, quando não estiverem em commissão de chefe de districto, 6\$ e aos conductores de 1ª e 2ª classes, 5\$000.....	30:000\$000	544:320\$000		
Material				
I. Pessoal e material para estudos e projectos de açudes publicos o particulares, estradas de rodagem e trabalhos topographicos, sobretudo nas bacias de irrigação.....	80:000\$000			
II. Pessoal e material para florestamento e manutenção de hortos florestaes.....	18:000\$000			
III. Pessoal e material para o serviço de poços.....	170:000\$000			
IV. Pessoal e material para os serviços relativos a observações pluviometricas e fluviometricas e medições do cursos de agua.....	44:000\$000			

NATUREZA DA DESPEZA	Por sub- consignações	Por consignações	Papel	Ouro
V. Pessoal e material para reparações, conservação e exploração de açudes publicos e estradas de rodagem, já em servidão.	50:000\$000			
VI. Pessoal e material para premios e fiscalização de açudes particulares, de accordo com o Regulamento em vigor.....	170:000\$000			
VII. Pessoal e material para construcção de açudes publicos, de estradas de rodagem, de barragens submersiveis e submersas, dessecamento de valles e para, entre outros serviços da Repartição, os comprehendidos nos artigos 63 e 110 do decreto n. 12.330, de 27 de dezembro de 1916.....	593:000\$000			
VIII. Material de expediente, despesas de portaria, aluguel de casas, publicações, livros, impressões, ferramentas e machinismos e outras despesas que não sejam dos serviços das sub-consignações supra, transportes, etc.....	50:000\$000			
IX. Eventuaes (inclusive para supprir qualquer das sub-consignações supra).....	15:000\$000	1.190:000\$500	1:734:320\$000	
Dotação da verba.....			1.734:320\$000	
Votada para 1918.....			1.734:320\$000	

VERBA 8ª

Repartição de Aguas e Obras Publicas

(Decretos ns. 11.515, de 4 de março de 1915, 12.170 e 12.186, respectivamente de 23 e 30 de agosto de 1916)

ADMINISTRAÇÃO CENTRAL

Pessoal

1 Director geral.....	27:000\$000			
2 Engenheiros chefes de divisão a....	18:000\$000	36:000\$000		
1 Engenheiro chefe da secção technica.....		18:000\$000		
1 Chefe da secção de contabilidade.....		18:000\$000		
1 Chefe da secção de expediente.....		10:800\$000		
9 Engenheiros de 1ª classe a.....	13:200\$000	118:800\$000		
2 Engenheiros de 2ª classe a.....	10:800\$000	21:600\$000		
4 Conductores technicos a.....	7:200\$000	28:800\$000		
2 Desenhistas de 1ª classe a.....	7:200\$000	14:400\$000		
2 Desenhistas de 2ª classe a.....	4:800\$000	9:600\$000		
1 Archivista.....		4:800\$000		
1 Ajudante de archivista.....		3:600\$000		
1 Contador.....		9:600\$000		
1 Sub-contador.....		6:600\$000		
1 Contador da Estrada do Ferro do Rio d'Ouro.....		8:400\$000		
1 Almoxarife geral.....		9:600\$000		
1 Almoxarife da Estrada de Ferro do Rio d'Ouro...		9:600\$000		
1 Thesoureiro.....		7:200\$000		
1 Guarda-livros.....		7:200\$000		
1 Ajudante de guarda-livros.....		3:600\$000		
9 Administradores de florestas a.....	4:800\$000	43:200\$000		
5 Primeiros escripturarios a.....	6:000\$000	30:000\$000		
8 Segundos escripturarios a.....	5:400\$000	43:200\$000		
30 Amanuenses a.....	3:600\$000	108:000\$000		
3 Fieis a.....	3:600\$000	10:800\$000		
1 Agente especial.....		3:600\$000		
3 Agentes de 1ª classe a.....	3:300\$000	9:900\$000		
5 Agentes de 2ª classe a.....	2:700\$000	13:500\$000		
14 Agentes de 3ª classe a.....	2:100\$000	29:400\$000		
2 Telegraphistas a.....	1:800\$000	3:600\$000		
4 Chefes de trem de 1ª classe a.....	3:000\$000	12:000\$000		
2 Chefes de trem de 2ª classe a.....	2:400\$000	4:800\$000		
2 Auxiliares de trem a.....	1:800\$000	3:600\$000		
1 Encarregado da tracção.....		4:320\$000		
1 Encarregado geral das officinas.....		4:800\$000		
1 Apontador.....		2:880\$000		
1 Encarregado das linhas telegraphicas e telepho- nicas.....		3:600\$000		
1 Porteiro.....		4:800\$000		
8 Guardas geraes a.....	3:600\$000	28:800\$000		
6 Continuos a.....	2:400\$000	14:400\$000		
10 Estafetas a.....	1:500\$000	15:000\$000		
	767:400\$000	767:400\$000		

NATUREZA DA DESPEZA	Por sub- consignações	Por consignações	Papel	Ouro
Material				
Expediente, publicações, impressões, despesas miudas e de prompto pagamento, serviço telephónico, mobiliário, iluminação, taxas do esgoto e de pannels de agua.....	30:000\$000	30:000\$000		
SERVIÇOS DIVERSOS				
Reparos, conservação, limpeza e construção de predios necessarios aos serviços da Repartição, gratificações estabelecidas no art. 55 do Regulamento e imprevistos:				
Pessoal.....	50:000\$000			
Material.....	50:000\$000	100:000\$000		
ALMOXARIFADO GERAL E OFFICINAS				
Pessoal.....	38:000\$000			
Material.....	12:000\$000	50:000\$000		
VIGILANCIA DE MANANCIAS E CONSERVAÇÃO DAS OBRAS DE CAPTAÇÃO NAS SERRAS DO COMMERCIO E ADJACENTES				
Pessoal				
12 Guardas a..... 2:160\$000 25:920\$000 Vigilantes, trabalhadores e extranumerarios... 54:080\$000	80:000\$000			
Material.....	10:000\$000	90:000\$000		
CONSERVAÇÃO DOS ENCANAMENTOS CONDUCTORES E TRABALHOS FÓRA DAS HORAS REGIMENTAES				
Pessoal.....	115:000\$000			
Material.....	35:000\$000	150:000\$000		
CONSERVAÇÃO DAS FLORESTAS E DOS CAMINHOS DO AQUEDUCTO DA CARIOGA				
Pessoal.....	47:000\$000			
Material.....	3:000\$000	50:000\$000		
CONSERVAÇÃO DAS REPRESAS, AQUEDUCTOS E RESERVATORIOS				
Pessoal.....	67:850\$000			
Material.....	2:150\$000	70:000\$000		
CONSERVAÇÃO E CUSTEIO DA RÊDE DE DISTRIBUIÇÃO				
Trabalhos de custeio e fóra das horas regimentaes, ferramentas, utensilios, forragens, combustiveis, lubrificantes, remonta de animaes e de carroças, transportes para os guardas geraes e estafetas, reconstrucção de calçamentos, alugueis de predios, expediente, mobiliario, e diversos; conservação e custeio de vehiculos (carros, carroças, automoveis e auto-caminhões), necessarios aos transportes do serviço e de accôrdo com o art. 58 do regulamento:				
Pessoal.....	687:000\$000			
Material.....	113:000\$000	800:000\$000		
SERVIÇO DE HYDROMETROS				
Conservação e aquisição de aparelhos, sobresalentes, aquisição, conservação e custeio de vehiculos, necessarios aos transportes do serviço:				
Pessoal.....	100:000\$000			
Material.....	80:000\$000	180:000\$000		

NATUREZA DA DESPEZA	Por sub- consignações	Por consignações	Papel	Ouro
INSPECÇÃO DE CANALIZAÇÕES E CAIXAS DE AGUA DOMICILIARIAS				
Pessoal.....	24:400\$000			
Material.....	600\$000	25:000\$000		
PROSEGUIMENTO DA REDE DE DISTRIBUIÇÃO DE PENNAS DE AGUA E REGISTRO DE INCENDIO				
Pessoal.....	20:000\$000			
Material.....	40:000\$000	60:000\$000		
REVISÃO DA REDE				
Novas canalizações, aquisição de propriedades que interessam ao abastecimento, construção e reconstrução de represas e pequenos reservatórios, reconstrução de calçamentos diversos e aquisição de veículos (carros, carroças, automoveis e auto-caminhões), conservação e custeio dos mesmos para os transportes do serviço e de accôrdo com o art. 58 do regulamento :				
Pessoal.....	476:600\$000			
Material.....	573:400\$000	1.050:000\$000		
SERVIÇO DE AGUAS PLUVIAES				
Conservação e construção de galerias e collectores de aguas pluvias bem como a remoção dos residuos das mesmas e aquisição de vehiculos (carroças e auto-caminhões), conservação e custeio dos mesmos para os transportes do serviço e diversos:				
Pessoal.....	120:000\$000			
Material.....	30:000\$000	150:000\$000		
Estrada de Ferro Rio d'Ouro				
ESCRITORIO CENTRAL				
Expediente, mobiliario, publicações e despesas miudas: Material..	6:000\$000	6:000\$000		
TRAFEGO E MOVIMENTO				
Pessoal.....	48:000\$000			
Material.....	12:000\$000	60:000\$000		
ALMOXARIFADO				
Pessoal.....	16:000\$000			
Material.....	4:000\$000	20:000\$000		
LOCOMOÇÃO, TRACÇÃO E OFFICINAS				
Pessoal.....	120:000\$000			
Material, inclusive aquisição de locomotivas e sobresaletes.....	320:000\$000	440:000\$000		
VIA PERMANENTE E EDIFICIOS, LINHAS TELEGRAPHICAS E TELEPHONICAS				
Pessoal.....	144:000\$000			
Material.....	80:000\$000	224:000\$000	4.322:400\$000	
Dotação da verba.....			4.322:400\$000	
Votada para 1918.....			4.242:400\$000	

A differença, para mais, de 80:000\$ resulta da necessidade de elevar, de igual quantia a dotação « Serviço de hydrometros », diante do grande desenvolvimento desse serviço.

NATUREZA DA DESPEZA	Por sub- consignações	Por consignações	Papel	Ouro
VERBA 9ª				
Inspectoria de Esgotos da Capital Federal				
(Decreto n. 12.864, de 30 de janeiro de 1918)				
Pessoal				
1 Inspector.....	19:200\$000			
4 Engenheiros ajudantes de 1ª classe a 11:400\$000	45:600\$000			
2 Engenheiros ajudantes de 2ª classe a 9:000\$000	18:000\$000			
1 Official.....	6:000\$000			
4 Primeiros escripturarios a..... 4:200\$000	16:800\$000			
2 Segundos escripturarios a..... 3:600\$000	7:200\$000			
3 Lançadores de 1ª classe a..... 3:000\$000	9:000\$000			
4 Lançadores de 2ª classe a..... 2:160\$000	8:640\$000			
1 Continuo.....	2:400\$000			
2 Serventes, diaria de 5\$000.....	3:650\$000			
Gratificação a um engenheiro ajudante de primeira classe, de accordo com o disposto nos arts. 7 e 17 do Regulamento.....	3:600\$000			
Gratificação ao contador de accordo com o disposto com o art. 18 do Regulamento.....	1:200\$000	141:290\$000	141:290\$000	
Material				
Aluguel de casa.....	6:600\$000			
Expediente, livros, jornaes, publicações e despesas miudas.....	4:000\$000			
Acquisição e conservação de aparelhos e moveis.....	3:000\$000	13:600\$000	134:890\$000	
SERVIÇO CONTRACTADO COM A COMPANHIA «THE RIO DE JANEIRO CITY IMPROVEMENTS»				
(Decretos ns. 3.540, de 29 de dezembro de 1899; 3.603, de 20 de fevereiro de 1900, e 3.727, de 1 de agosto de 1900)				
Taxas de esgoto de predios e cortiços, na razão de 60%, ao cambio de 19, por predio e de 4%, ao mesmo cambio, por quarto e cortiço, feito o desconto de 10 % sobre os predios pertencentes aos diversos Ministerios, ao cambio de 19 — 4.246:801\$000 papel, ou.....				2.988:483\$503
Garantia de juros de 9 % ao anno, sobre o capital de £ 133.026-4-2, empregado nos trabalhos de esgotos de Copacabana, Leme e Ipanema, £ 16.475-11-11, menos a taxa de £ 4-15, sobre 1.937 predios ou £ 9.200-15-0 = £ 7.274-16-11.....				64:663\$206
Garantia de juros de 9 % ao anno sobre o capital de £ 59.384-7-3, empregados nos trabalhos de esgoto da ilha de Paquetá: £ 5.344-11-10, menos a taxa de £ 4-15 sobre 347 predios existentes na ilha, ou £ 1.648-5-0 = £ 3.696-6-10....				32:856\$370
Custêio e conservação das galerias de aguas pluvias.....			24:000\$000	
Dotação da verba.....			178:890\$000	3.086:011\$258
Votada para 1918.....			139:023\$000	3.136:398\$146
A diferença, para mais, de 39:865\$ papel, resulta da reforma approvada pelo decreto n. 12.864, de 30 de janeiro de 1918 e a diferença, para menos, de 50:386\$888 ouro, resulta da rectificação do numero de predios esgotados.				
VERBA 10ª				
Iluminação Publica da Capital Federal				
Inspectoria Geral de Iluminação				
(Decreto n. 12.020, de 5 de abril de 1916 e lei n. 3.232, de 3 de janeiro de 1917, art. 74, n. 10)				
Pessoal				
1 Inspector.....	19:200\$000			
3 Engenheiros ajudantes a..... 11:400\$000	34:200\$000			

NATUREZA DA DESPEZA	Por sub- consignações	Por consignações	Papel	Ouro
1 Engenheiro electricista..... 10:200\$000				
1 Chefe de laboratorio..... 8:400\$000				
8 Fiscaes de 1ª classe a..... 6:600\$000 52:800\$000				
1 Auxiliar do laboratorio..... 5:760\$000				
1 Auxiliar tecnico..... 4:200\$000				
4 Fiscaes de 2ª classe a..... 5:280\$000 21:120\$000				
3 Aferidores electricistas a..... 2:400\$000 7:200\$000				
1 Aferidor de gaz..... 2:160\$000				
1 Official..... 7:800\$000				
2 Escripturarios a..... 4:800\$000 9:600\$000				
1 Amanuense..... 3:600\$000				
1 Continuo..... 2:400\$000				
1 Servente, diaria de 3\$500..... 1:277\$500	189:917\$500	189:917\$500		
Material				
Aluguel de casa para a repartição..... 10:800\$000				
Expediente, livros, jornaes, publicações e despesas miudas..... 4:000\$000				
Conservação e aquisição de apparatus..... 6:000\$000				
Condução, conservação e custeio de materiaes, inclusive do auto- movel para o serviço da Inspectoria..... 8:000\$000				
Consumo de agua..... 300\$000		29:100\$000		
EVENTUAES				
Para occorrer a quaesquer despesas imprevistas..... 4:000\$000	4:000\$000	4:000\$000	223:017\$500	
Sociedade Anonyma do Gaz				
(Decreto n. 7.668, de 18 de novembro de 1909)				
Para o serviço de illuminação, de accordo com o contracto.....			2.144:395\$000	2.144:395\$000
Dotação da verba.....			2.367:412\$500	2.144:395\$000
Votada para 1918.....			2.367:412\$500	2.144:395\$000
VERBA 11ª				
Inspectoria Federal das Estradas				
(Decretos ns. 11.469, de 27 de janeiro de 1915 e 12.490, de 31 de maio de 1917)				
Pessoal				
ADMINISTRAÇÃO CENTRAL				
1 Inspector..... 24:000\$000				
3 Engenheiros chefes de secção a.. 18:000\$000 54:000\$000				
7 Engenheiros ajudantes a..... 14:400\$000 100:800\$000				
1 Secretario..... 9:600\$000				
3 Officiaes a..... 6:000\$000 18:000\$000				
1 Archivista..... 5:400\$000				
3 Primeiros escripturarios a..... 4:800\$000 14:400\$000				
3 Segundos escripturarios a..... 4:000\$000 12:000\$000				
3 Terceiros escripturarios a..... 3:600\$000 10:800\$000				
1 Desenhista de 1ª classe..... 6:000\$000				
1 Desenhista de 2ª classe..... 4:800\$000				
2 Calculistas a..... 4:500\$000 9:000\$000				
1 Porteiro..... 3:000\$000				
4 Continuos a..... 2:400\$000 9:600\$000				
3 Serventes, diaria de 5\$..... 5:475\$000	286:875\$000			

NATUREZA DA DESPEZA	Por sub- consignações	Por consignações	Papel	Ouro
DISTRICTOS E FISCALISAÇÕES				
9 Engenheiros chefes de districto a... 18:000\$000	162:000\$000			
31 Engenheiros fiscaes de 1ª classe a.. 14:000\$000	434:000\$000			
48 Engenheiros fiscaes de 2ª classe a.. 10:800\$000	518:400\$000			
9 Primeiros escripturarios a..... 4.800\$000	43:200\$000			
10 Segundos escripturarios a 4:000\$000	40:000\$000			
13 Serventes, diaria de 4\$500.....	21:353\$500			
15 % sobre os vencimentos de um engenheiro fiscal de 1ª classe, de um 2º escripturario e de um servente da Estrada de Ferro Madeira a Marmoré, e de um engenheiro fiscal de 2ª classe da Estrada de Ferro de Tocantins.....	4:566\$375	1.223:518\$875		
Ajudas de custo para tomadas de contas	15:000\$000	1.523:393\$875		
Material				
Aluguel de casa para os escriptorios dos Districtos e Fiscalisações isoladas.....	20:000\$060			
Material de expediente e escriptorio para a Inspectoria, districtos e fiscalisações isoladas, aquisição, conservação e reparação de moveis, installação e custeio de illuminação electrica e telephone, impressões e publicações, cópias dactylographicas, passagens, etc.....	60:000\$000	80:000\$000		
Eventuaes (para occorrer a quaesquer despesas extraordinarias e imprevistas, inclusive substituições e gratificações regulamentares (decreto n. 11.442, de 13 de janeiro de 1915, arts. 38, 89 e 91, applicaveis de conformidade com o art. 39 do decreto n. 11.469, de 27 de janeiro de 1915, e art. 2º do decreto 12.490, de 31 de maio de 1917.....		40:000\$000	1.645:393\$875	
Dotação da verba.....			1.645:393\$875	
Votada para 1918.....			1.635:393\$875	
A diferença, para mais, de 10:000\$, resulta da necessidade de occorrer ao pagamento das gratificações dos chefes das cinco Fiscalisações isoladas, em virtude da disposição constante do art. 2º do decreto n. 12.490, de 31 de maio de 1917.				
VERBA 12ª				
Inspectoria Federal de Viação Maritima e Fluvial				
(Decreto n. 12.293, de 30 de novembro de 1916)				
Pessoal				
1 Inspector.....	15:000\$000			
1 Official.....	9:600\$000			
1 Escripturnario.....	6:000\$000			
1 Servente.....	1:800\$000	32:400\$000		
Pessoal da lancha (diarias para 365 dias) :				
1 Mestre, a 9\$ diarios.....	3:285\$000			
1 Machinista, a 8\$500 diarios.....	3:102\$500			
1 Foguista, a 5\$ diarios.....	1:825\$000			
1 Primeiro marinheiro, a 4\$500 diarios.....	1:642\$500			
2 Marinheiros, a 4\$ diarios cada um.....	2:920\$000	12:775\$000		
1 Fiscal itinerante do 1º districto.....	4:800\$000			
1 Fiscal itinerante do 2º districto.....	4:800\$000	9:600\$000		

NATUREZA DA DESPEZA	Por sub- consignações	Por consignações	Papel	Ouro
1 Fiscal ajudante em Manáos..... 3:600\$000				
2 Fiscaes ajudantes em Belém, a..... 3:600\$000 7:200\$000				
1 Fiscal ajudante em S. Luiz..... 3:600\$000				
1 Fiscal ajudante em Parnahyba..... 3:600\$000				
1 Fiscal ajudante em Natal..... 3:600\$000				
1 Fiscal ajudante em Recife..... 3:600\$000				
1 Fiscal ajudante em Aracajú..... 3:600\$000				
1 Fiscal ajudante em Joazeiro..... 3:600\$000				
1 Fiscal ajudante em S. Salvador..... 3:600\$000				
1 Fiscal ajudante em Victoria..... 3:600\$000				
1 Fiscal ajudante no Rio de Janeiro..... 3:600\$000				
1 Fiscal ajudante em Florianopolis..... 3:600\$000				
1 Fiscal ajudante em Rio Grande..... 3:600\$000				
1 Fiscal ajudante em Porto Alegre..... 3:600\$000	54:000\$000			
1 Fiscal em Montevidéo.....				2:400\$000
Gratificação do fiscal ajudante no Rio de Janeiro, em virtude do art. 28 do regulamento.....	1:200\$000			
Diarias ao inspector e fiscaes, de accôrdo com o Regulamento, quando se ausentarem das respectivas sédes, em viagem a serviço da repartição.....	5:000\$000	114:975\$000		
Material				
Transporte e passagens, custeio de uma lancha, expediente, despesas de prompto pagamento e outras despesas.....	10:000\$000			
Aluguel de casa.....	6:000\$000	16:000\$000		
Eventuaes (para occorrer a despesas regulamentares com o pessoal e para supprir a deficiencia da verba material).....	2:000\$000	2:000\$000	132:975\$000	
Dotação da verba.....			132:975\$000	2:400\$000
Votada para 1918.....			132:975\$000	2:400\$000
VERBA 13ª				
Fiscalização de serviços diversos				
THE RIO DE JANEIRO TRAMWAY, LIGHT & POWER COMPANY				
(Decreto n. 5.690, de 20 de setembro de 1905)				
Vencimentos do engenheiro fiscal.....	12:000\$000	12:000\$000		
GUINLE & C.				
Vencimentos do engenheiro fiscal da concessão feita pelo Decreto n. 6.367, de 14 de fevereiro de 1907.....	12:000\$000	12:000\$000		
Idem idem da concessão feita pelo decreto n. 7.052, de 30 de julho de 1908.....	12:000\$000	12:000\$000		
THE S. PAULO TRAMWAY, LIGHT & POWER COMPANY				
(Decreto n. 6.192, de 23 de outubro de 1906)				
Vencimentos do engenheiro fiscal.....	12:000\$000	12:000\$000	48:000\$000	
Dotação da verba.....			48:000\$000	
Votada para 1918.....			48:000\$000	

NATUREZA DA DESPEZA	Por sub- consignações	Por consignações	Papel	Ouro
VERBA 14ª				
Eventuaes				
Para occorrer a quaesquer despesas extraordinarias e imprevistas, inclusive substituições e gratificações regulamentares (Decreto n. 11.442, de 13 de janeiro de 1915, arts. 38, 89, 91, 128 e nota á tabella de vencimentos, com referencia aos «Auxiliares de Gabinete») e, para occorrer á deficiencia das sub-consignações da verba primeira.....		120:000\$000	120:000\$000	
Dotação da verba.....			120:000\$000	
Votada para 1918.....			120:000\$000	
VERBA 15ª				
Empregados addidos				
Para occorrer ao pagamento dos addidos deste Ministerio.....		2.800:000\$000	2.800:000\$000	
Dotação da verba.....			2.800:000\$000	
Votada para 1918.....			2.800:000\$000	
VERBA 16ª				
Inspectoria Federal de Portos, Rios e Canaes				
(Decretos ns. 11.526, de 17 de março de 1915, e 11.960, de 16 de fevereiro de 1916)				
ADMINISTRAÇÃO CENTRAL				
Pessoal do quadro				
1 Inspector.....		27:000\$000		
3 Chefes de secção a.....	18:000\$000	54:000\$000		
2 Engenheiros de 1ª classe a.....	14:400\$000	28:800\$000		
2 Engenheiros de 2ª classe a.....	12:000\$000	24:000\$000		
2 Conductores de 1ª classe a.....	8:400\$000	16:800\$000		
2 Conductores de 2ª classe a.....	7:200\$000	14:400\$000		
1 Contador.....		12:000\$000		
3 Officiaes a.....	9:600\$000	28:800\$000		
1 Archivista.....		6:000\$000		
1 Ajudante de contador.....		7:200\$000		
3 Primeiros escripturarios a.....	7:200\$000	21:600\$000		
6 Segundos escripturarios a.....	6:000\$000	36:000\$000		
9 Terceiros escripturarios a.....	4:800\$000	43:200\$000		
6 Praticantes a.....	3:600\$000	21:600\$000		
1 Desenhista chefe.....		9:600\$000		
2 Desenhistas de 1ª classe a.....	7:200\$000	14:400\$000		
2 Desenhistas de 2ª classe a.....	6:000\$000	12:000\$000		
1 Thesoureiro.....		18:000\$000		
1 Fiel.....		8:400\$000		
1 Porteiro.....		4:200\$000		
4 Continuos a.....	2:400\$000	9:600\$000	417:600\$000	
Pessoal fóra do quadro				
2 Representantes da Fazenda Nacional a 4:800\$000.....	9:600\$000			
8 Reductores de marés, diarias de 10\$000.....	18:250\$000			
1 Motorneiro para o elevador.....	2:000\$000	29:850\$000		
Substituições de empregados, de accôrdo com o Regulamento em vigor.....	10:000\$000	437:430\$000		

NATUREZA DA DESPEZA	Por sub- consignações	Por consignações	Papel	Ouro
Material				
Impressões, livros, objectos de escriptorio e desenho, serviço tele- graphico, telephonico, postal e outros.....	20:000\$000			
Movéis, utensilios, reparações e concertos.....	4:000\$000			
Passagens.....	1:000\$000			
Despezas miudas e de prompto pagamento.....	3:000\$000			
Eventuaes.....	10:000\$000	38:000\$000	493:450\$000	
Fiscalisações de Portos				
I — PORTO DE MANAÓS				
(Instrucções approvadas por portaria de 25 de maio de 1915)				
Pessoal				
1 Engenheiro chefe.....	18:000\$000			
1 Engenheiro ajudante.....	14:400\$000			
1 Escripturnario.....	4:800\$000			
1 Continuo.....	1:800\$000			
1 Servente, diaria de 4\$.....	1:460\$000	40:460\$000	40:460\$000	
Material				
0 necessario ao serviço.....	9:540\$000	9:540\$000	50:000\$000	
II — PORTO DO PARÁ				
(Instrucções approvadas por portaria de 11 de junho de 1915)				
Pessoal				
1 Engenheiro chefe.....	18:000\$000			
1 Engenheiro ajudante.....	14:400\$000			
1 Escripturnario.....	4:800\$000			
1 Continuo.....	1:800\$000			
1 Servente, diaria de 4\$.....	1:460\$000	40:460\$000		
Pessoal operario.....	34:000\$000	74:460\$000		
Material				
0 necessario ao serviço.....	10:540\$000	10:540\$000	85:000\$000	
III — PORTO DA BAHIA				
(Instrucções approvadas por portaria de 6 de julho de 1915)				
Pessoal				
Do quadro:				
1 Engenheiro chefe.....	18:000\$000			
1 Engenheiro ajudante.....	14:400\$000			
1 Escripturnario.....	4:800\$000			
1 Continuo.....	1:800\$000			
1 Servente, diaria de 4\$.....	1:460\$000	40:460\$000		
Extraordinario:				
1 Engenheiro de 1ª classe.....	12:000\$000			
1 Engenheiro de 2ª classe.....	9:600\$000			
2 Conductores de 1ª classe a 6:000\$.....	12:000\$000			
2 Conductores de 2ª classe a 4:800\$.....	9:600\$000			
1 Primeiro escripturnario.....	4:800\$000			
1 Segundo escripturnario.....	4:200\$000	52:200\$000		
Pessoal operario.....	50:065\$000	142:725\$000		
Material				
0 necessario ao serviço.....	14:735\$000	14:735\$000	137:460\$000	

NATUREZA DA DESPEZA	Por sub- consignações	Por consignações	Papel	Ouro
IV — PORTO DE VICTORIA				
(Instrucções approvadas por portaria de 1 de julho de 1915)				
Pessoal				
Do quadro:				
1 Engenheiro chefe.....	18:000\$000			
1 Engenheiro ajudante.....	14:400\$000			
1 Escripturario.....	4:800\$000			
1 Continuo.....	1:800\$000			
1 Servente, diaria de 4\$000.....	1:460\$000	40:460\$000		
Extraordinario:				
1 Conductor de 1ª classe.....	6:000\$000			
1 Segundo escripturario.....	4:200\$000	10:200\$000		
Pessoal operario.....		14:000\$000	64:660\$000	
Material				
O necessario ao serviço.....	4:340\$000	4:340\$000	69:000\$000	
V — PORTO DE SANTOS				
(Instrucções approvadas por portaria de 25 de maio de 1915)				
Pessoal				
1 Engenheiro chefe.....	18:000\$000			
1 Engenheiro ajudante.....	14:400\$000			
1 Escripturario.....	4:800\$000			
1 Continuo.....	1:800\$000			
1 Servente, diaria de 4\$000.....	1:460\$000	40:460\$000	40:460\$000	
Material				
O necessario ao serviço.....	4:200\$000	4:200\$000	44:660\$000	
VI — PORTO DO RIO GRANDE DO SUL				
(Instrucções approvadas por portaria de 15 de junho de 1915)				
Pessoal				
Do quadro:				
1 Engenheiro chefe.....	18:000\$000			
1 Engenheiro ajudante.....	14:400\$000			
1 Escripturario.....	4:800\$000			
1 Continuo.....	1:800\$000			
1 Servente, diaria de 4\$000.....	1:460\$000	40:460\$000		
Extraordinario:				
4 Engenheiros de 2ª classe a 9:600\$000.....	38:400\$000			
1 Conductor de 1ª classe.....	6:000\$000			
3 Conductores de 2ª classe a 4:800\$000.....	14:400\$000			
1 Desenhista de 1ª classe.....	6:000\$000			
1 Primeiro escripturario.....	4:800\$000			
2 Segundos escripturarios a 4:200\$000.....	8:400\$000			
1 Continuo.....	1:800\$000	79:800\$000		
Pessoal operario.....		48:840\$000	169:100\$000	
Material				
O necessario ao serviço.....	50:000\$000	50:000\$000	219:100\$000	
			625:220\$000	

NATUREZA DA DESPEZA	Por sub- consignações	Por consignações	Papel	Ouro
Comissões de Estudos e Obras por Administração				
I — PORTO DE S. LUIZ DO MARANHÃO				
(Instrucções approvadas por portaria de 7 de agosto de 1915)				
Pessoal				
1 Engenheiro chefe.....	18:000\$000			
1 Engenheiro de 2ª classe.....	9:600\$000			
1 Conductor de 1ª classe.....	6:000\$000			
1 Conductor de 2ª classe.....	4:800\$000			
1 Segundo escripturario.....	4:200\$000			
1 Terceiro escripturario.....	3:600\$000	46:200\$000		
Pessoal operario.....	50:000\$000	96:200\$000		
Material				
Expediente.....	800\$000			
O necessario ao serviço.....	80:000\$000	80:800\$000	177:000\$000	
II — PORTO DE AMARRAÇÃO				
(Instrucções approvadas por portaria de 11 de junho de 1915)				
Pessoal				
1 Conductor de 1ª classe encarregado da Com- missão.....	6:000\$000			
1 Terceiro escripturario.....	3:600\$000	9:600\$000		
Pessoal operario.....	15:000\$000	24:600\$000		
Material				
Expediente.....	400\$000			
O necessario ao serviço.....	10:000\$000	10:400\$000	35:000\$000	
III — PORTO DO CEARÁ				
(Instrucções approvadas por portaria de 3 de junho de 1915)				
Pessoal				
1 Engenheiro chefe.....	18:000\$000			
1 Engenheiro de 2ª classe.....	9:600\$000			
1 Primeiro escripturario.....	4:800\$000	32:400\$000		
Pessoal operario.....	25:000\$000	57:400\$000		
Material				
Expediente.....	500\$000			
O necessario ao serviço.....	12:100\$000	12:600\$000	70:000\$000	
IV — PORTO DE NATAL				
(Instrucções approvadas por portaria de 25 de maio de 1915)				
Pessoal				
1 Engenheiro chefe.....	18:000\$000			
1 Engenheiro de 1ª classe.....	12:000\$000			
1 Conductor de 1ª classe.....	6:000\$000			
1 Conductor de 2ª classe.....	4:800\$000			
1 Segundo escripturario.....	4:200\$000	45:000\$000		
Pessoal operario.....	30:000\$000	75:000\$000		

NATUREZA DA DESPEZA	Por sub- consignações	Por consignações	Papel	Ouro
Material				
Expediente.....	500\$000			
0 necessario ao serviço.....	14:500\$000	15:000\$000		
ARRAZAMENTO DO RECIFE DA BAIXINHA				
Pessoal.....		20:000\$000		
Material.....		30:000\$000	140:000\$000	
V — PORTO DE CABEDELLO				
(Instrucções approvadas por portaria de 12 de maio de 1915)				
Pessoal				
1 Engenheiro chefe.....	18:000\$000			
1 Engenheiro de 2ª classe.....	9:600\$000			
1 Primeiro escripturario.....	4:800\$000			
1 Segundo escripturario.....	4:200\$000			
2 Terceiros escripturarios a.....	3:600\$000			
1 Fiscal de draga.....	6:000\$000	49:800\$000		
Pessoal operario.....	30:000\$000	79:800\$000		
Material				
Expediente.....	500\$000			
0 necessario ao serviço.....	29:700\$000	30:200\$000	110:000\$000	
VI — PORTO DE ARACAJU'				
(Instrucções approvadas por portarias de 28 de dezembro de 1915 e 31 de janeiro de 1916)				
Pessoal				
1 Engenheiro chefe, com a categoria de engenheiro de 2ª classe.....	9:600\$000			
1 Engenheiro ajudante, com a categoria de conductor de 1ª classe.....	6:000\$000			
1 Terceiro escripturario.....	3:600\$000	19:200\$000		
Pessoal operario.....	10:300\$000	29:500\$000		
Material				
Expediente.....	500\$000			
0 necessario ao serviço.....	5:000\$000	5:500\$000	35:000\$000	
VII — PORTO DE PARANAGUÁ				
(Instrucções approvadas por portaria de 3 de junho de 1916)				
Pessoal				
1 Engenheiro chefe.....	18:000\$000			
1 Conductor de 2ª classe.....	4:800\$000			
1 Segundo escripturario.....	4:200\$000	27:000\$000		
Pessoal operario.....	10:000\$000	37:000\$000		

NATUREZA DA DESPEZA	Por sub- consignações	Por consignações	Papel	Ouro
Material				
Expediente.....	500\$000			
O necessario ao serviço.....	12:500\$000	13:000\$000	50:000\$000	
VIII — PORTO DE SANTA CATHARINA (Instrucções approvadas por portaria de 3 de junho de 1915)				
Pessoal				
1 Engenheiro chefe.....	18:000\$000			
1 Engenheiro de 1ª classe.....	12:000\$000			
1 Engenheiro de 3ª classe.....	7:200\$000			
2 Conductores de 1ª classe a..... 6:000\$000	12:000\$000			
1 Escriptuario pagador.....	6:000\$000			
1 Primeiro escriptuario.....	4:800\$000			
1 Segundo escriptuario.....	4:200\$000			
2 Terceiros escriptuarios a..... 3:600\$000	7:200\$000	71:400\$000		
Pessoal operario.....	78:600\$000	150:000\$000		
Material				
O necessario ao serviço.....	60:000\$000	60:000\$000		
PARA ARRAZAMENTO DA PEDRA DO PASTO NA BARRA DA LAGUNA				
Pessoal e material.....	45:000\$000	45:000\$000	255:000\$000	
			872:000\$000	
GARANTIAS DE JUROS				
Portos do Pará, Bahia, Rio Grande do Sul e Victoria.....			350:000\$000	6.050:000\$000
PORTO DE RECIFE (Instrucções approvadas por portaria de 11 de junho de 1915)				
Pessoal				
Do quadro:				
1 Engenheiro chefe.....	18:000\$000			
1 Engenheiro ajudante.....	14:400\$000			
1 Escriptuario.....	4:800\$000			
1 Continuo.....	1:800\$000			
1 Servente, diaria de 4\$000.....	1:460\$000	40:460\$000		
Extraordinario:				
2 Engenheiros de 1ª classe a..... 12:000\$000	24:000\$000			
2 Engenheiros de 2ª classe a..... 9:600\$000	19:200\$000			
2 Engenheiros de 3ª classe a..... 7:200\$000	14:400\$000			
2 Conductores de 1ª classe a..... 6:000\$000	12:000\$000			
3 Conductores de 2ª classe a..... 4:800\$000	14:400\$000			
1 Electricista.....	7:200\$000			
1 Metereologista.....	6:000\$000			
1 Mestre do serviço maritimo.....	4:800\$000			
1 Desenhista de 1ª classe a.....	6:000\$000			
2 Desenhistas de 2ª classe a..... 4:800\$000	9:600\$000			
1 Contador.....	8:400\$000			
2 Primeiros escriptuarios a..... 4:800\$000	9:600\$000			
2 Segundos escriptuarios a..... 4:200\$000	8:400\$000			
3 Terceiros escriptuarios a..... 3:600\$000	10:800\$000	154:800\$000		
Pessoal fóra do quadro:				
1 Representante da Fazenda Nacional.....	4:800\$000	4:800\$000	200:060\$000	

NATUREZA DA DESPEZA	Por sub- consignações	Por consignações	Papel	Ouro
Material				
Expediente.....	5:740\$000			
Dragagem e outros serviços a cargo da fiscalização, inclusive pessoal jornalheiro.....	600:000\$000			
Desapropriações, demolições, construção de avenidas e calçamentos, inclusive pessoal jornalheiro.....	500:000\$000	1.105:740\$000	1.305:800\$000	
SERVIÇO CONTRACTADO COM A SOCIÉTÉ DE CONSTRUCTION DU PORT DE PERNAMBUCO				
(Decretos ns. 7.003, de 24 de julho de 1908 e 9.684, de 24 de julho de 1912)				
Porto do Recife.....				4.500:000\$000
PORTO DO RIO DE JANEIRO				
Pessoal				
(Decreto n. 11.526, de 17 de março de 1915 e instruções aprovadas por portaria de 11 de junho do mesmo anno)				
1 Engenheiro chefe.....	21:000\$000			
2 Engenheiros de 1ª classe a.....	14:400\$000	28:800\$000		
2 Conductores de 1ª classe a.....	8:400\$000	16:800\$000		
2 Desenhistas a.....	6:000\$000	12:000\$000		
1 Contador.....		12:000\$000		
1 Oficial.....		9:600\$000		
2 Primeiros escripturarios a.....	7:200\$000	14:400\$000		
2 Segundos escripturarios a.....	6:000\$000	12:000\$000		
4 Terceiros escripturarios a.....	4:800\$000	19:200\$000		
1 Electricista.....		7:200\$000		
1 Contínuo.....		2:400\$000		
2 Serventes, diaria de 5%.....		3:650\$000		
	159:050\$000	159:050\$000		
Material				
Expediente.....	10:000\$000			
Material de consumo, calçamentos, esgotos, aquisições de wagões frigorificos, despezas de prompto pagamento, depositos de inflammaveis e serviços complementares, inclusive pessoal jornalheiro.....	750:000\$000	760:000\$000	919:050\$000	
RESUMO				
Administração Central.....			495:450\$000	
Fiscalizações de Portos.....			625:220\$000	
Commissões de Estudos e Obras por administração.....			872:000\$000	
Garantias de Juros.....			350:000\$000	6.050:000\$000
Porto de Recife.....			1.305:800\$000	4.500:000\$000
Porto do Rio de Janeiro.....			919:050\$000	
Dotação da verba.....			4.567:520\$000	10.550:000\$000
Votada para 1918.....			4.632:160\$000	10.850:000\$000
<p>A diferença, para menos, de 64:640\$, papel, resulta da supressão das dotações de 30:000\$000 e 7:540\$ no porto da Bahia, destinadas ás obras do rio Paraguassú e á construção de um abrigo para o maregrapho; da diminuição de 1:100\$ na dotação «Material» do porto do Rio Grande do Sul, e de 25:0 0\$ na destinada á Garantia de juros; attendida a existencia de 1:000\$ sem applicação no exercicio de 1918. A diferença, para menos, de 300:0 0\$, ouro, resulta da diminuição de igual quantia na dotação « Garantia de juros. »</p>				

NATUREZA DA DESPEZA	Por sub- consignações	Por consignações	Papel	Ouro
CONSTRUÇÃO DE ESTRADAS DE FERRO				
a) Despesas por conta de depósitos				
Réde de Viação Ferrea Cearense (Portaria de 19 de outubro de 1917) destinando-se 1.800:000\$ para as Estradas do Ceará e 700:000\$ para a de Amarração a Campo Maior		2.500:000\$000		
Estrada de Ferro de Goyaz (Decretos ns. 12.183, de 30 de agosto de 1916 e 12.530, de 28 de junho de 1917).....				3.443:936\$260
b) Despesas em apolices da Divida Publica				
Estrada de Ferro de Passo Fundo ao Uruguay, Viação Ferrea da Bahia, Estrada de Ferro de S. Luiz a Caxias, Estrada de Ferro Central do Rio Grande do Norte, Estrada de Ferro de Bazilio a Jaguarão, Estrada de Ferro de S. Sebastião a Sant'Anna do Livramento, Estrada de Ferro de Alegrete a Quarahy, Estrada de Ferro de Theresopolis e Estrada de Ferro Oeste Minas.....		12.000:000\$000		
c) Despesas em dinheiro				
Ramal de Paranapanema :				
Linha do rio do Peixe (Decreto n. 12.479, de 23 de maio de 1917).....		2.000:000\$000		
Linha de S. José a Ourinhos (Decreto n. 12.490, de 31 de maio de 1917).....		2.000:000\$000		
Estrada de Ferro Tubarão a Araranguá (Decreto n. 12.478, de 23 de maio de 1917).....		2.000:000\$000	20.500:000\$000	
Dotação da verba.....			20.500:000\$000	3.443:936\$260
Votada para 1918.....			14.900:000\$000	4.913:038\$312
A diferença, para mais, de 5.600:000\$ papel, resulta de haver-se consignado verba para as Estradas de Ferro destinadas ao transporte de carvão, que não figuram no orçamento de 1918; e a diferença, para menos, de 1.469:102\$052, ouro, resulta da suppressão de igual quantia na dotação da Estrada de Ferro de Goyaz.				

—
300

313

—