

63-2-3

SECRETARIA DE ECONOMIA
MINISTERIO DA JUSTICA E NEGOCIOS INTERIORES

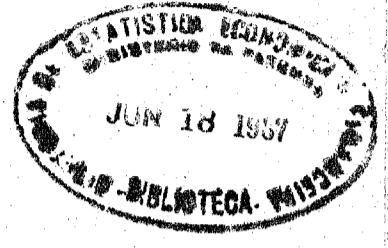

PROPOSTA DO ORÇAMENTO

DO

MINISTERIO DA JUSTICA E NEGOCIOS INTERIORES

PARA O

EXERCICIO DE 1918

| | |
|-----------------|----------------|
| Ouro | 12.394.400 |
| Papel | 47.094.452.514 |

336.141
B 123 ac

10/11/58

E. M. F.
BAIXADO EM
DE 8 DE 1958

8095 18/11/48

PROPOSTA DO ORÇAMENTO

DO

MINISTERIO DA JUSTIÇA E NEGOCIOS INTERIORES

PARA O

EXERCICIO DE 1918



351.73

RIO DE JANEIRO
IMPRESA NACIONAL
1917

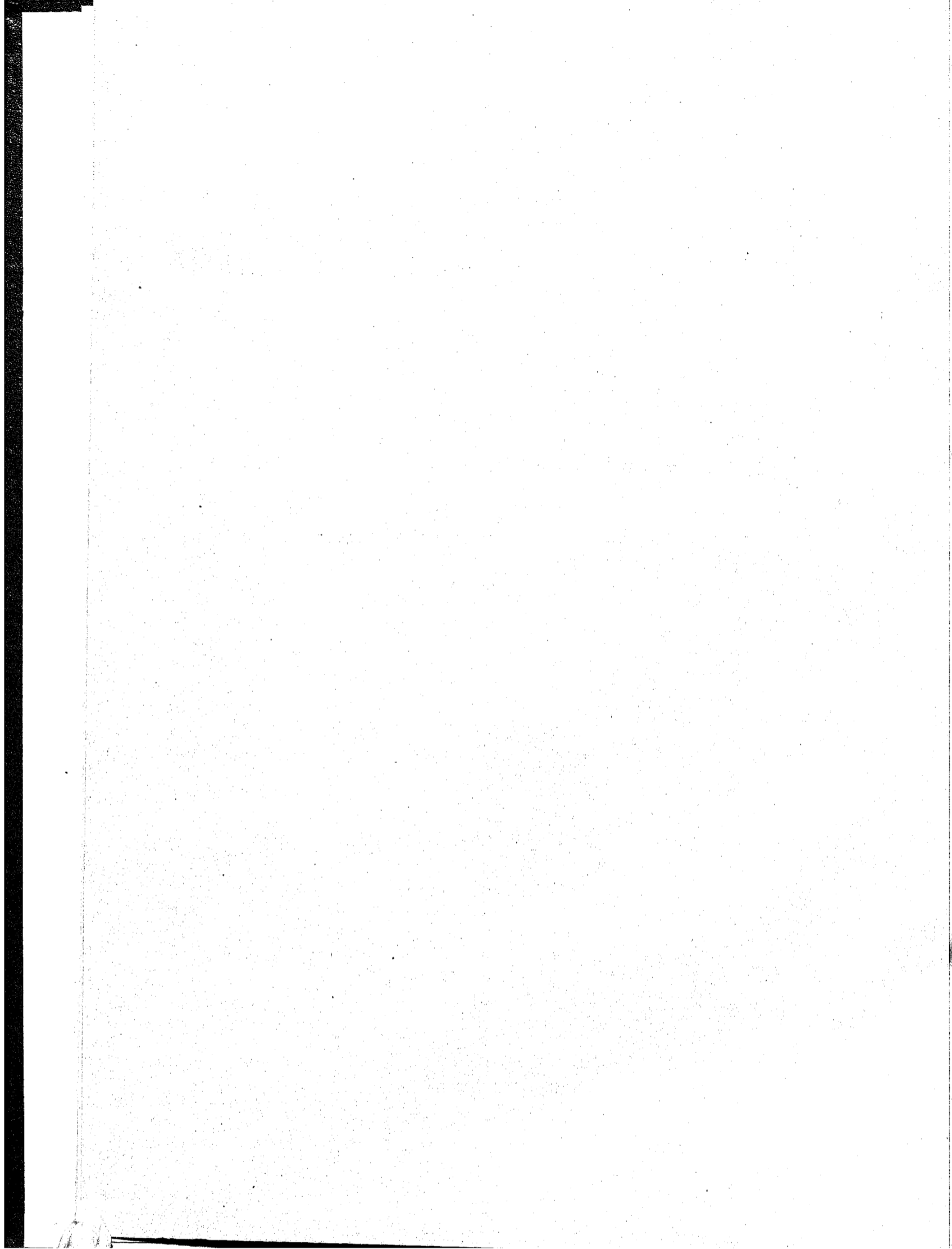

Resumo das verbas da proposta do orçamento da despesa do Ministerio da Justiça e Negocios Interiores para o exercicio de 1918

| VERBAS | ORÇADA PARA 1918 | | VOTADA PARA 1917 | |
|---|------------------|-----------------|------------------|-----------------|
| | Ouro | Papel | Ouro | Papel |
| 1. Subsidio do Presidente da Republica..... | | 120:000\$000 | | 120:000\$000 |
| 2. » » Vice-Presidente da Republica..... | | 36:000\$000 | | 36:000\$000 |
| 3. Gabinete do Presidente da Republica..... | | 76:800\$000 | | 76:800\$000 |
| 4. Despesa com o palacio da Presidencia da Republica..... | | 100:000\$000 | | 100:000\$000 |
| 5. Subsidio dos Senadores..... | | 774:900\$000 | | 774:900\$000 |
| 6. Secretaria do Senado..... | | 726:150\$800 | | 726:150\$800 |
| 7. Subsidio dos Deputados..... | | 2.607:600\$000 | | 2.607:600\$000 |
| 8. Secretaria da Camara dos Deputados..... | | 1.004:845\$318 | | 1.004:845\$318 |
| 9. Ajudas de custo aos membros do Congresso Nacional..... | | 275:000\$000 | | 275:000\$000 |
| 10. Secretaria de Estado..... | | 696:041\$118 | | 696:041\$118 |
| 11. Gabinete do Consultor Geral da Republica..... | | 19:600\$000 | | 19:600\$000 |
| 12. Justiça Federal..... | | 1.885:971\$618 | | 1.907:971\$618 |
| 13. » do Districto Federal..... | | 1.382:393\$118 | | 1.388:393\$118 |
| 14. Ajudas de custo a magistrados..... | | 7:000\$000 | | 7:000\$000 |
| 15. Policia do Districto Federal..... | | 5.891:215\$590 | | 5.891:215\$590 |
| 16. Brigada Policial..... | | 8.390:000\$000 | | 7.627:800\$238 |
| 17. Casa de Detenção..... | | 778:240\$139 | | 576:356\$118 |
| 18. Casa de Correção..... | | 375:522\$568 | | 291:676\$106 |
| 19. Archivo Nacional..... | | 179:281\$118 | | 179:281\$118 |
| 20. Assistencia a Alienados..... | | 2.088:506\$874 | | 2.088:506\$874 |
| 21. Directoria Geral de Saúde Publica..... | | 5.447:259\$000 | | 5.496:920\$500 |
| 22. Secretaria do Conselho Superior de Ensino..... | | 71:978\$000 | | 76:438\$000 |
| 23. Subvenções a Institutos de Ensino..... | | 4.957:818\$000 | | 4.738:091\$208 |
| 24. Escola Nacional de Bellas Artes..... | 12:394\$400 | 298:812\$236 | 10:422\$083 | 286:212\$236 |
| 25. Instituto Nacional de Musica..... | | 439:829\$589 | | 439:934\$052 |
| 26. » Benjamin Constant..... | | 412:676\$118 | | 388.980\$118 |
| 27. » Nacional de Surdos-Mudos..... | | 157:662\$418 | | 154:662\$418 |
| 28. Bibliotheca Nacional..... | | 515:512\$118 | | 505:512\$118 |
| 29. Soccorros Publicos..... | | 50:000\$000 | | 25:000\$000 |
| 30. Obras..... | | 250:000\$000 | | 150:000\$000 |
| 31. Serviço eleitoral..... | | 200:000\$000 | | 50:000\$000 |
| 32. Corpo de Bombeiros..... | | 2.410:986\$774 | | 2.252:987\$574 |
| 33. Administração, justiça e outras despesas no Territorio do Acre..... | | 2.920:204\$000 | | 2.988:204\$000 |
| 34. Instituto Oswaldo Cruz..... | | 331:240\$000 | | 331:240\$000 |
| 35. Serventuarios do culto catholico..... | | 60:000\$000 | | 68:000\$000 |
| 36. Magistrados em disponibilidade..... | | 120:000\$000 | | 135:000\$000 |
| 37. Guarda Nacional..... | | 27:400\$000 | | 29:800\$000 |
| 38. Subvenções..... | | 908:000\$000 | | 761:000\$000 |
| 39. Eventuaes..... | | 100:000\$000 | | 64:000\$000 |
| | 12:394\$400 | 47.094:452\$514 | 10:422\$083 | 45.337:210\$240 |
| Quantia votada de mais na verba 33 em 1917..... | | 223:704\$000 | | |
| » » » menos na verba 31 » »..... | | \$050 | | |
| | | 223:703\$950 | | 223:703\$950 |
| | | | | 45.560:914\$190 |



Tabella explicativa da proposta do orçamento da despesa do Ministerio da Justiça e Negocios Interiores para o exercicio de 1918

| NATUREZA DA DESPEZA | LEGISLAÇÃO | | | ORÇADA PARA 1918 — Papel | VOTADA PARA 1917 — Papel |
|---|--|--|--|--|-----------------------------------|
| <p>I</p> <p>Subsidio do Presidente da Republica.....</p> | <p>Lei n. 9 de 12 de set. de 1891, e deacs. ns. 314 de 1 de nov. de 1898, 890 de 28 de out. de 1902, 1.443 de 22 de dez. de 1905, 2.398 de 9 de jan. de 1911 e 2.876 de 4 de nov. de 1914.....</p> | | | 120:000\$000 | 120:000\$000 |
| <p>2</p> <p>Subsidio do Vice-Presidente da Republica.....</p> | <p>Idem.....</p> | | | 36:000\$000 | 36:000\$000 |
| <p>3</p> <p>Gabinete do Presidente da Republica</p> <p>1 Secretario. Grat.....</p> <p>2 Officiaes de gabinete. Idem.....</p> <p>Para representação dos officiaes da Casa Militar. Grat. especial de 500\$ mensaes a cada um.....</p> <p>Para representação dos membros da Casa Civil. Grat. de 200\$ a cada um.....</p> | <p>Lei n. 232 de 7 de dez. de 1894.....</p> <p>Idem.....</p> <p>Leis ns. 1.617 de 30 de dez. de 1906 e 2.356 de 31 de dez. de 1910.....</p> <p>Leis ns. 1.841 de 31 de dez. de 1907 e 2.924 de 5 de janeiro de 1915.....</p> | | | <p>12:000\$000</p> <p>21:600\$000</p> <p>36:000\$000</p> <p>7:200\$000</p> | 76:800\$000 |
| <p>4</p> <p>Despesa com o palacio da Presidencia da Republica</p> <p>Para pagamento de honorarios do mordomo, do pessoal subalterno e das despesas do material..</p> | <p>Leis ns. 26 de 30 de dez. de 1891, 191 B de 30 de set. de 1893, 429 de 10 de dez. de 1896, 2.356 de 31 de dez. de 1910 e 2.924 de 5 de jan. de 1915 e 3.232 de 5 de jan. de 1917.....</p> | | | 100:000\$000 | 100:000\$000 |
| <p>5</p> <p>Subsidio dos Senadores</p> <p>Para subsidio.....</p> | <p>Decrs. ns. 614 de 30 de set. de 1899, 940 de 29 de dez. de 1902, 1.463 de 8 de jan. de 1906, 2.031 de 24 de dez. de 1908, 2.563 de 10 de jan. de 1912 e lei n. 2.880 de 4 de nov. de 1914.....</p> | | | 774:900\$000 | 774:900\$000 |

| NATUREZA DA DESPEZA | LEGISLAÇÃO | | ORÇADA PARA 1918 — Papel | VOTADA PARA 1917 — Papel |
|---|--|-------------|-----------------------------------|-----------------------------------|
| <p>6</p> <p>Secretaria do Senado</p> <p>PESSOAL</p> | | | | |
| 1 Director com 12:000\$ de ord. e 6:000\$ de grat. | Resols. do Senado de 30 de julho de 1891, 19 de maio de 1908 e 20 de set. de 1909 e leis ns. 2.738 de 4 de jan. de 1913 e 2.924 de 5 de jan. de 1915..... | 18:000\$000 | | |
| 1 Vice-director com 10:000\$ de ord. e 5:000\$ de grat..... | Resols. do Senado de 27 de agosto de 1894 e 19 de maio de 1908. Deliberação do Senado de 18 de agosto de 1910 e leis ns. 2.738 de 4 de jan. de 1913 e 2.924 de 5 de jan. de 1915..... | 15:000\$000 | | |
| 1 Archivista com 8:000\$ de ord. e 4:000\$ de grat. | Resol. do Senado de 12 de junho de 1909 e lei n. 2.221 de 30 de dez. de 1909. Deliberação do Senado de 18 de agosto de 1910 e leis ns. 2.738 de 4 de jan. de 1913 e n. 2.924 de 5 de jan. de 1915..... | 12:000\$000 | | |
| 1 Bibliothecario com 8:000\$ de ord. e 4:000\$ de grat..... | Resols. do Senado de 14 de dez. de 1898 e 19 de maio de 1908. Lei n. 2.221 de 30 de dez. de 1909. Deliberação do Senado de 18 de agosto de 1910 e leis ns. 2.738 de 4 de jan. de 1913, 2.924 de 5 de jan. de 1915..... | 12:000\$000 | | |
| 7 Officiaes a 6:400\$ de ord. e 3:200\$ de grat.... | Resol. do Senado de 28 de dez. de 1911 e lei n. 2.924 de 5 de jan. de 1915..... | 67:200\$000 | | |
| 1 Official encarregado da acta com 6:400\$ de ord. e 3:200\$ de grat..... | Lei n. 2.924 de 5 de jan. de 1915.. | 9:600\$000 | | |
| 1 Chefe da redacção dos debates, com 8:000\$ de ord. e 4:000\$ de grat..... | Resol. do Senado de 28 de dez. de 1911 e lei n. 2.924 de 5 de jan. de 1915..... | 12:000\$000 | | |
| 3 Redactores de debates a 6:400\$ de ord. e 3:200\$ de grat..... | Lei n. 2.924 de 5 de jan. de 1915.. | 28:800\$000 | | |
| 1 Redactor dos <i>Annaes</i> , idem..... | Idem..... | 9:600\$000 | | |
| 3 Supplentes de redactores dos debates a 3:200\$ de ord. e 1:600\$ de grat..... | Lei n. 3.089 de 8 de jan. de 1916... | 14:400\$000 | | |
| 1 Conservador da Bibliotheca com 4:800\$ de ord. e 2:400\$ de grat..... | Resols. do Senado de 30 de dez. de 1908 e 1 de junho de 1909 e leis ns. 2.221 de 30 de dez. de 1909 e 2.738 de 9 de jan. de 1914..... | 7:200\$000 | | |
| 1 Chefe do serviço tachygraphico com 9:600\$ de ord. e 4:800\$ de grat..... | Deliber. da Meza de 9 de jan. de 1917 | 14:400\$000 | | |
| 1 Sub-chefe do mesmo serviço com 8:000\$ de ord. e 4:000\$ de grat..... | Idem..... | 12:000\$000 | | |
| 4 Tachygraphos de 1ª classe com 6:400\$ de ord. e 3:200\$ de grat..... | Idem..... | 38:400\$000 | | |
| 4 Tachygraphos de 2ª classe com 4:000\$ de ord. e 2:000\$ de grat..... | Idem..... | 24:000\$000 | | |
| 3 Tachygraphos de 3ª classe com 2:800\$ de ord. e 1:400\$ de grat..... | Idem..... | 12:600\$000 | | |
| 1 Dactylographo chefe com 2:400\$ de ord. e 1:200\$ de grat..... | Idem..... | 3:600\$000 | | |
| 6 Dactylographos com 1:600\$ de ord. e 800\$ de grat..... | Idem..... | 14:400\$000 | | |
| 3 Auxiliares com 1:200\$ de ord. e 600\$ de grat.. | Idem..... | 5:400\$000 | | |
| 2 Porteiros a 4:800\$ de ord. e 2:400\$ de grat... | Lei n. 2.924 de 5 de jan. de 1915.. | 14:400\$000 | | |
| 2 Ajudantes de porteiro a 3:840\$ de ord. e 1:920\$ de grat..... | Idem..... | 11:520\$000 | | |
| 12 Continuos a 3:168\$ de ord. 1:584\$ de grat.... | Idem..... | 57:024\$000 | 413:544\$000 | |
| Gratificação ao official encarregado do serviço das actas..... | Lei n. 3.232, de 5 de jan. de 1917.. | 2:400\$000 | | |

| NATUREZA DA DESPEZA | LEGISLAÇÃO | | ORÇADA PARA 1918 | VOTADA PARA 1917 |
|--|---|----------------|---------------------|---------------------|
| | | | Papel | Papel |
| Gratificação ao funcionario que serve de secretario á Commissão de Finanças..... | | 2:400\$000 | | |
| Gratificação ao continuo que trabalha na mesma Commissão..... | | 300\$000 | | |
| Salarios de 12 serventes, de dous «chauffeurs» e de dous ajudantes de «chauffeur»..... | | 46:800\$000 | 51:900\$000 | |
| Para gratificações addicionaes : de 15 % ao vice-director, a dous officiaes e a cinco continuos ; de 20 % ao official encarregado da acta, ao porteiro da Secretaria e a dous continuos ; de 25 % ao director, a dous officiaes, ao chefe da redacção de debates, ao porteiro do salão e a um continuo ; de 30 % ao archivista, a um official, ao redactor dos <i>Annaes</i> , ao ajudante do porteiro da Secretaria e ao ajudante do porteiro do salão..... | | | 42:058\$800 | |
| DISPENSADOS DO SERVIÇO | | | | |
| 4 Director..... | Resol. do Senado de 12 de maio de 1909 e leis ns. 2.221 de 30 de dez. de 1909 e 2.738 de 4 de jan. de 1913. | 19:500\$000 | | |
| 1 Chefe da redacção dos debates..... | Lei n. 3.232, de 5 de jan. de 1917.. | 15:000\$000 | | |
| 1 Official..... | Resol. do Senado de 1 de out. de 1909 e leis n. 2.221 de 30 de dez. de 1909 e 2.738 de 4 de jan. de 1913. | 12:000\$000 | | |
| 1 Continuo..... | Resols. do Senado de 28 de out. de 1902 e 22 de junho de 1908 e leis ns. 2.221 de 30 de dez. de 1909, e 2.738 de 4 de jan. de 1913..... | 3:000\$000 | | |
| 1 Continuo..... | Resol. do Senado de 3 de set. de 1908 e lei n. 2.221 de 30 de dez. de 1909. Resol. do Senado de 9 de nov. de 1911. Lei n. 2.738 de 4 de jan. de 1913..... | 4:752\$000 | 54:252\$000 | |
| | | | 561:754\$800 | |
| MATERIAL | | | | |
| Impressões e publicação dos debates em cinco mezes a 12:500\$..... | | 62:500\$000 | | |
| Revisão dos debates..... | | 13:800\$000 | | |
| Objectos de expediente, livros, jornaes, almanaks, revistas, encadernações e publicações..... | | 32:000\$000 | | |
| Conservação e limpeza dos moveis..... | | 6:000\$000 | | |
| Custeio e reparação dos automoveis do Presidente e do Vice-Presidente do Senado..... | | 15:000\$000 | | |
| Organização dos <i>Annaes</i> de 1833 e 1834..... | | 12:000\$000 | | |
| Eventuaes..... | | 22:600\$000 | | |
| Consumo d'agua..... | | 396\$000 | | |
| Taxa de esgoto..... | | 100\$000 | 164:396\$000 | 726:150\$800 |
| | | | | 726:150\$800 |
| 7 | | | | |
| Subsidio dos Deputados | | | | |
| Para subsidio..... | Decrs. ns. 614 de 30 de set. de 1899, 940 de 29 de dez. de 1902, 1.463 de 8 de jan. de 1906, 2.031 de 24 de dez. de 1908 e 2.563 de 10 de jan. de 1912 e lei n. 2.880 de 4 de nov. de 1914..... | 2.607:600\$000 | 2.607:600\$000 | 2.607:600\$000 |

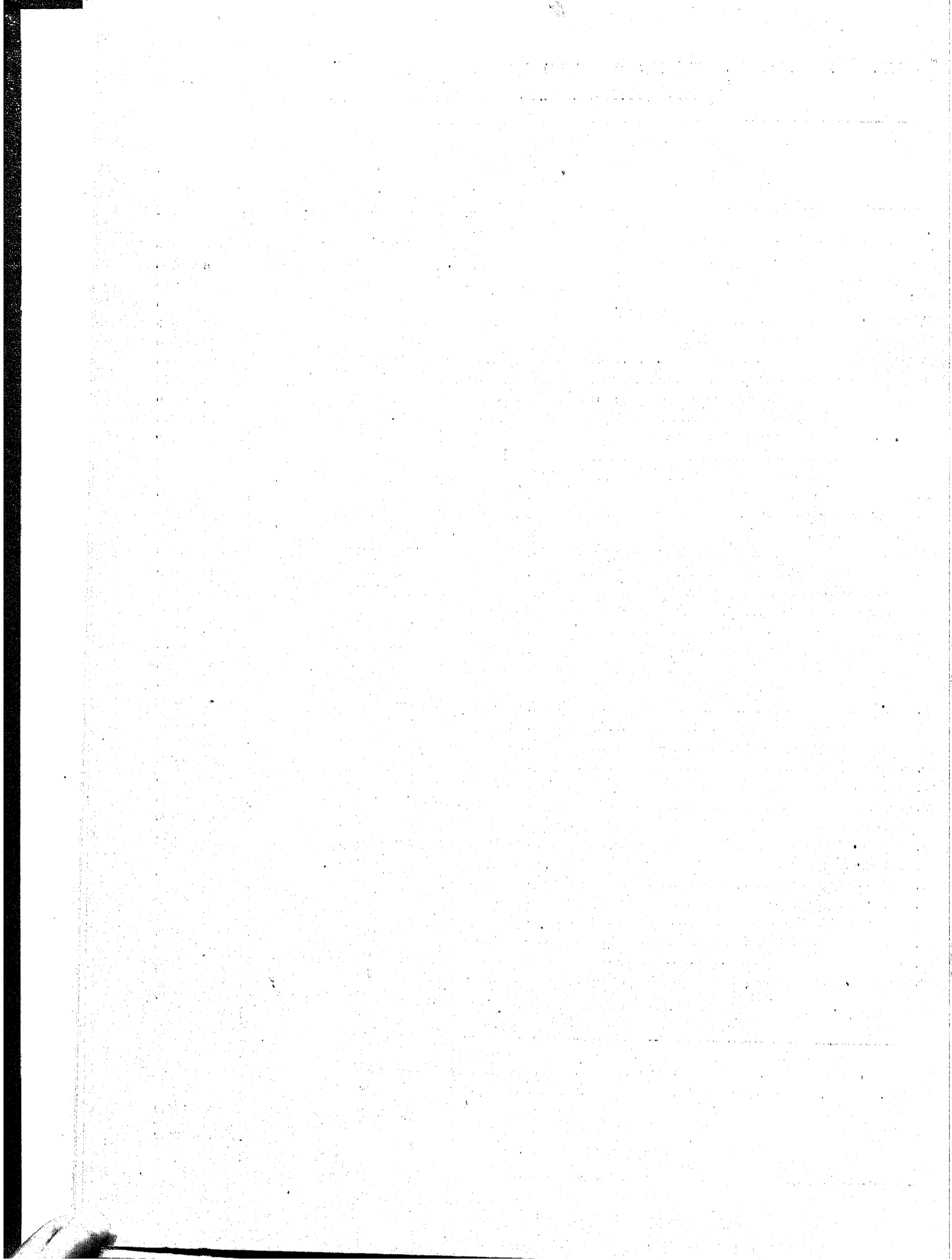
| NATUREZA DA DESPEZA | LEGISLAÇÃO | | ORÇADA PARA 1918 — Papel | VOTADA PARA 1917 — Papel |
|--|---|-------------|-----------------------------------|-----------------------------------|
| 8 | | | | |
| Secretaria da Camara dos Deputados | | | | |
| PESSOAL | | | | |
| 1 Director com 12:000\$ de ord. e 6:000\$ de grat. | Delib. da Camara de 26 de dez. de 1909..... | 18:000\$000 | | |
| 1 Sub-director com 10:000\$ de ord. e 5:000\$ de grat..... | Idem..... | 15:000\$000 | | |
| 2 Chefes de secção a 8:000\$ de ord. e 4:000\$ de grat..... | Idem..... | 24:000\$000 | | |
| 1 Superintendente da redacção dos debates com 10:000\$ de ord. e 5:000\$ de grat..... | Delib. da Camara de 26 de dez. de 1909..... | 15:000\$000 | | |
| 1 Chefe do serviço tachygraphico com 10:640\$ de ord. e 3:320\$ de grat..... | Delib. da Camara de 26 de dez. de 1911..... | 15:960\$000 | | |
| 1 Sub-chefe do mesmo serviço com 9:600\$ de ord. e 4:800\$ de grat..... | Idem..... | 14:400\$000 | | |
| 8 Tachygraphos de 1ª classe a 8:000\$ de ord. e 4:000\$ de grat..... | Delib. da Camara de 26 de dez. de 1911 e lei n. 2.842 de 3 de jan. de 1914..... | 96:000\$000 | | |
| 2 Tachygraphos de 2ª classe a 4:800\$ de ord. e 2:400\$ de grat..... | Idem..... | 14:400\$000 | | |
| 2 Tachygraphos de 3ª classe a 3:200\$ de ord. e 1:600\$ de grat..... | Idem e lei n. 3.089 de 8 de jan. de 1916 | 9:600\$000 | | |
| 1 Chefe de redacção dos debates com 9:600\$ de ord. e 4:800\$ de grat..... | Idem e lei n. 2.738 de 4 de jan. de 1913. Resol. da Camara de 26 de dez. de 1911 e lei n. 2.842 de 3 de jan. de 1914..... | 14:400\$000 | | |
| 1 Redactor dos <i>Annaes</i> com 6:400\$ de ord. e 3:200\$ de grat..... | Delib. da Camara de 26 de dez. de 1911..... | 9:600\$000 | | |
| 1 Redactor dos documentos, idem..... | Idem..... | 9:600\$000 | | |
| 5 Redactores dos debates, idem..... | Lei n. 3.232 de 5 de janeiro de 1917 | 48:000\$000 | | |
| 4 Supplentes da redacção dos debates a 3:200\$ de ord. e 1:600\$ de grat..... | Idem..... | 19:200\$000 | | |
| 1 Chefe de secção da acta, podendo ser chefe de secção da Secretaria, grat. de 700\$ mensaes... | Delib. da Camara de 26 de dez. de 1909..... | 8:400\$000 | | |
| 1 Archivista com 8:000\$ de ord. e 4:000\$ de grat..... | Idem..... | 12:000\$000 | | |
| 1 Bibliothecario, idem..... | Idem..... | 12:000\$000 | | |
| 1 Secretario da Presidencia a 9:600\$ de ord. e 4:800\$ de grat..... | Lei n. 3.232 de 5 de janeiro de 1917. | 14:400\$000 | | |
| 5 Primeiros officiaes a 6:400\$ de ord. e 3:200\$ de grat..... | Idem..... | 48:000\$000 | | |
| 1 Conservador da bibliotheca com 4:800\$ de ord. e 2:400\$ de grat..... | Idem..... | 7:200\$000 | | |
| 1 Conservador do archivo com 3:200\$ de ord. e 1:600\$ de grat..... | Idem..... | 4:800\$000 | | |
| 4 Segundos officiaes a 4:800\$ de ord. e 2:400\$ de grat..... | Idem e lei n. 2.738 de 4 de jan. de 1913..... | 28:800\$000 | | |
| 4 Amanuenses a 3:600\$ de ord. e 1:800\$ de grat..... | Idem..... | 21:600\$000 | | |
| 1 Porteiro da Secretaria com 4:800\$ de ord. e 2:400\$ de grat..... | Idem..... | 7:200\$000 | | |
| 1 Porteiro do salão idem..... | Idem..... | 7:200\$000 | | |
| 2 Ajudantes do porteiro a 3:840\$ de ord. e 1:920\$ de grat..... | Idem e delib. da Camara de 25 de dez. de 1911..... | 11:520\$000 | | |
| 20 Continuos a 3:168\$ de ord. e 1:584\$ de grat..... | Delib. da Camara de 26 de dez. de 1909..... | 95:040\$000 | | |
| 1 Zelador do palacio Monrôe a 2:400\$ de ord. e 1:200\$ de grat..... | Lei n. 3.089 de 8 de janeiro de 1916. | 3:600\$000 | | |
| 12 serventes a 2:000\$ de ord. e 1:000\$ de grat..... | Lei n. 3.232 de 5 de jan. de 1917... | 36:000\$000 | | |
| 3 serventes a 1:600\$ de ord. e 800\$ de grat..... | Idem..... | 7:200\$000 | | |
| 2 serventes a 1:200\$ de ord. e 600\$ de grat..... | Idem..... | 3:600\$000 | | |
| Para gratificação especial ao funcionario da Secretaria que servir como Secretario da Commissão de Finanças..... | Idem..... | 4:800\$000 | | |

TADA
A 1917
apel

| NATUREZA DA DESPEZA | LEGISLAÇÃO | | ORÇADA PARA 1918 Papel | VOTADA PARA 1917 Papel |
|--|--|-------------|------------------------------|------------------------------|
| Para gratificação especial ao continuo da Secretaria que servir na mesma Comissão..... | Lei n. 3.232 de 5 de jan. de 1917.. | 600\$000 | | |
| 5 jardineiros (salario)..... | | 7:800\$000 | | |
| Para pagamento de gratificações additionaes, sendo : de 30 % ao sub-director, archivista, conservador da bibliotheca, porteiros da Secretaria e do salão e um ajudante de porteiro, e sete continuos ; de 25 % a um chefe de redacção dos debates (ao mesmo tempo redactor de documentos parlamentares), a dous chefes de secção, bibliothecario, um 1º official, um continuo, um redactor de <i>Anaes</i> e um ajudante de porteiro ; de 20 % ao secretario da presidencia, a um 1º official e sete continuos ; de 15 % ao superintendente da redacção de debates, um 1º official, um 2º official, dous redactores de debates e dous continuos..... | Lei n. 2.842 de 3 de jan. de 1914 e lei n. 3.089 de 8 de jan. de 1916.. | 60:774\$400 | 724:134\$400 | |
| DISPENSADOS DO SERVIÇO | | | | |
| 1 Chefe da redacção dos debates..... | Lei n. 3.232 de 5 de janeiro de 1917 | 18:000\$000 | | |
| 1 Chefe de secção (inclusive gratificação adicional). | Delib. da Camara de 28 de nov. de 1908 | 14:400\$000 | | |
| 1 Chefe do serviço stenographic (inclusive gratificação adicional)..... | Delib. da Camara de 31 de dez. de 1912 | 20:748\$000 | | |
| 1 Official..... | | 2:800\$000 | | |
| 1 Official..... | Acto de 9 de agt. de 1905..... | 7:200\$000 | | |
| 1 Ajudante do porteiro..... | Resol. de 27 de set. de 1888..... | 1:500\$000 | | |
| 1 Ajudante do porteiro (inclusive gratificação adicional)..... | Delib. da Camara de 18 de abr. de 1913 e lei 2.842 de 3 de jan. de 1914 | 7:488\$000 | | |
| 1 Continuo..... | Resol. da Camara de 5 de agt. de 1891 e de set. de 1892..... | 2:000\$000 | | |
| 1 Continuo (inclusive gratificação adicional)..... | Delib. da Camara de 3 de nov. de 1910 | 5:702\$400 | | |
| 1 Continuo (inclusive gratificação adicional)..... | Delib. da Camara de 30 de agt. de 1911 | 5:702\$400 | | |
| 1 Servente..... | | 1:800\$000 | 87:340\$800 | |
| MATERIAL | | | | |
| Para continuação da publicação de documentos parlamentares..... | | 12:000\$000 | | |
| Objectos de expediente..... | | 15:000\$000 | | |
| Compra de livros, assignatura de jornaes, revistas, encadernações, etc..... | | 10:000\$000 | | |
| Conservação e limpeza do edificio e dos moveis..... | Lei n. 2.738 de 4 de jan. de 1913 e lei n. 2.924 de 5 de jan. de 1915.. | 16:202\$000 | | |
| Para custeio e conservação do automovel destinado á condução do Presidente da Camara..... | | 12:000\$000 | | |
| Aluguel de casa para os porteiros da Secretaria e do salão..... | | 2:400\$000 | | |
| Despezas eventuaes..... | | 14:200\$000 | | |
| Impressão e publicação dos debates da Camara durante cinco mezes, a 18:000\$..... | | 90:000\$000 | | |
| Serviço de revisão dos debates..... | Lei n. 2.738 de 4 de jan. de 1913.. | 21:000\$000 | | |
| Taxa de esgoto do edificio..... | | 136\$118 | | |
| Consumo d'agua..... | | 432\$000 | 193:370\$118 | 1.004:845\$318 |
| 9 | | | | |
| Ajudas de custo aos membros do Congresso Nacional | | | | |
| Ajuda de custo annual de 1:000\$ a cada um dos membros do Congresso Nacional..... | Decrs. ns. 1.137 de 2 de abril de 1853, 1.337 de 28 de fev. de 1854, 492 de 12 de agt. do mesmo anno, 407 de 6 de nov. de 1896 e 940 de 29 de dez. de 1902, lei n. 1.316 de 31 de dez. de 1904 e decrs. ns. 1.463 de 8 de jan. de 1906, 2.031 de 24 de dez. de 1908, n. 2.563 de 10 de jan. de 1912 e lei n. 2.880 de 4 de nov. de 1914..... | | 275:000\$000 | 275:000\$000 |

| NATUREZA DA DESPEZA | LEGISLAÇÃO | | ORÇADA PARA 1918 — Papel | VOTADA PARA 1917 — Papel |
|---|---|--------------|-----------------------------------|-----------------------------------|
| <p>IO Secretaria de Estado</p> | | | | |
| <p>PESSOAL</p> | | | | |
| 1 Ministro de Estado..... | Decr. n. 27 H de 1 de dez. de 1889. | 24:000\$000 | | |
| Gratificação ao Ministro para representação..... | Decr. leg. n. 260 de 20 de dez. de 1894, e lei n. 2.544 de 4 de jan. de 1912, art. 12 e lei n. 3.089 de 8 de jan. de 1916..... | 18:000\$000 | | |
| Para o funcionario da Secretaria ou pessoa estranha que exercer o logar de Director de gabinete do Ministro..... | Leis ns. 2.221 de 30 de dez. de 1909, e 2.544 de 4 de jan. de 1912..... | 12:000\$000 | | |
| Para os funcionarios da mesma Secretaria ou pessoas estranhas que exercerem os logares de officiaes de gabinete do Ministro..... | Idem..... | 12:000\$000 | | |
| Gratificação ao assistente do Ministerio, para representação..... | Lei n. 266 de 24 de dez. de 1894 e decr. n. 3.191 de 7 de jan. de 1899, § 3º do art. 2º e art. 18, e lei n. 2.356 de 31 de dez. de 1910... | 3:600\$000 | 69:600\$000 | |
| 3 Directores geraes a 12:000\$ de ord. e 6:000\$ de grat..... | Decrs. ns. 3.191 de 7 de jan. de 1899, art. 2º, 1.555 de 13 de nov. de 1906, e 2.092 de 31 de agt. de 1909 e lei n. 2.221 de 30 de dez. de 1909... | 54:000\$000 | | |
| 6 Directores de secção a 8:000\$ de ord. e 4:000\$ de grat..... | Idem..... | 72:000\$000 | | |
| 13 Primeiros officiaes a 6:400\$ de ord. e 3:200\$ de grat..... | Decreto e lei n. 2.544 de 4 de jan. de 1912..... | 124:800\$000 | | |
| 12 Segundos officiaes a 4:800\$ de ord. e 2:400\$ de grat..... | Decrs. ns. 3.191 de 7 de jan. de 1899, art. 2º, 1.555 de 13 de nov. de 1906, e 2.092 de 31 de agt. de 1909, e lei n. 2.221 de 30 de dez. de 1909... | 86:400\$000 | | |
| 28 Terceiros officiaes a 3:600\$ de ord. e 1:800\$ de grat..... | Decrs. ns. 3.191 de 7 de jan. de 1899, art. 2º, 1.555 de 13 de nov. de 1906, e 2.092 de 31 de agt. de 1909, e lei n. 2.544 de 4 de jan. de 1912. | 151:200\$000 | | |
| 1 Porteiro com 4:000\$ de ord. e 2:000\$ de grat... | Idem e lei n. 2.221 de 30 de dez. de 1909..... | 6:000\$000 | | |
| 1 Ajudante de porteiro com 2:880\$ de ord. e 1:440\$ de grat..... | Idem..... | 4:320\$000 | | |
| 6 Continuos a 2:400\$ de ord. e 1:200\$ de grat.. | Idem e lei n. 2.842 de 3 de jan. de 1914..... | 21:600\$000 | | |
| 1 Continuo do gabinete do Ministro, idem..... | Decrs. ns. 3.191 de 7 de jan. de 1899, art. 2º, 1.555 de 13 de nov. de 1906, e 2.092 de 31 de agt. de 1909 e leis ns. 2.221 de 30 de dez. de 1909 e 2.544 de 4 de jan. de 1912. | 3:600\$000 | | |
| 5 Correios, idem..... | Decrs. ns. 3.191 de 7 de jan. de 1899, art. 2º, 1.555 de 13 de nov. de 1906, e 2.092 de 31 de agt. de 1909 e lei n. 2.221 de 30 de dez. de 1909. | 18:000\$000 | 541:920\$000 | |
| 6 Serventes (salario mensal de 200\$)..... | Lei n. 2.544 de 4 de jan. de 1912... | 14:400\$000 | | |
| Gratificação a um auxiliar do archivo da Secretaria..... | Lei n. 3.232 de 5 de jan. de 1917.... | 2:400\$000 | | |
| Gratificação aos auxiliares incumbidos do serviço extraordinario da organização e remessa para o Archivo Nacional dos papeis existentes no archivo da Secretaria de Estado..... | Lei n. 3.232 de 5 de jan. de 1917.... | 15:600\$000 | | |
| Para diarias aos cinco correios..... | Idem..... | 1:825\$000 | 34:225\$000 | |
| <p>MATERIAL</p> | | | | |
| Organização, impressão e revisão do relatorio e do orçamento..... | | 10:000\$000 | 645:745\$000 | |
| Objectos de expediente, livros, encadernações, assignaturas de jornaes, revistas e almanak..... | | 12:000\$000 | | |

| NATUREZA DA DESPEZA | LEGISLAÇÃO | | ORÇADA PARA 1918 Papel | VOTADA PARA 1917 Papel |
|--|--|--------------|---------------------------|---------------------------|
| Iluminação..... | | 1:500\$000 | | |
| Aluguel de casa para o porteiro..... | | 1:800\$000 | | |
| Para fardamento dos cinco correios na razão de de 300% a cada um..... | Lei n. 560 de 31 de dez. de 1898.... | 1:500\$000 | | |
| Serviço telegraphico por companhias estrangeiras..... | | 1:000\$000 | | |
| Impressões, publicações e despesas miudas e eventuaes..... | | 10:000\$000 | | |
| Para despesa com a conducção do Ministro..... | Aviso do Ministerio da Fazenda, n. 38, de 10 de abril de 1907..... | 12:000\$000 | | |
| Taxa de esgoto do edificio..... | | 136\$118 | | |
| Consumo d'agua na Secretaria..... | | 360\$000 | 50:296\$118 | 696:041\$118 |
| II | | | | |
| Gabinete do Consultor Geral da Republica | | | | |
| PESSOAL | | | | |
| 1 Consultor geral com 10:000% de ord. e 5:000% de grat..... | Decr. n. 967 de 2 de jan. de 1903.... | 15:000\$000 | | |
| 1 Continuo com 1:733\$334 de ord. e 866\$666 de grat..... | Leis ns. 1.145 de 31 de dez. de 1903 e 2.024 de 5 de jan. de 1915.... | 2:600\$000 | 17:600\$000 | |
| MATERIAL | | | | |
| Objectos de expediente, livros, jornaes, revistas, moveis e outras despesas..... | | | 2:000\$000 | 19:600\$000 |
| I 2 | | | | |
| Justiça Federal | | | | |
| SUPREMO TRIBUNAL | | | | |
| PESSOAL | | | | |
| 1 Presidente com 26:000% de ord. e 13:000% de grat..... | Decrs. ns. 848 de 11 de out. de 1890, 363 de 6 de jan. de 1896, 1.627 de 2 de jan. de 1907 e 8.526 de 18 de jan. de 1911..... | 39:000\$000 | | |
| Pelo exercicio de presidente. Grat..... | Idem..... | 2:000\$000 | | |
| 14 Membros a 26:000% de ord. e 13:000% de grat..... | Idem..... | 546:000\$000 | | |
| | | 587:000\$000 | | |
| SECRETARIA | | | | |
| 1 Secretario com 10:000% de ord. e 5:000% de grat..... | Decr. n. 2.047 de 31 de dez. de 1909, regulamento interno de 24 de maio de 1909 e deliberação do Supremo Tribunal de 21 de jan. de 1911..... | 15:000\$000 | | |
| 1 Sub-secretario com 8:000% de ord. e 4:000% de grat..... | Idem..... | 12:000\$000 | | |
| 2 Chefes de secção a 6:533\$333 de ord. e 3:266\$667 de grat..... | Idem..... | 19:600\$000 | | |
| 9 Officiaes a 4:800% de ord. e 2:400% de grat..... | Idem..... | 64:800\$000 | | |
| 1 Protocolista, idem..... | Idem..... | 7:200\$000 | | |
| 1 Bibliothecario com 4:800% de ord. e 2:400% de grat..... | Idem..... | 7:200\$000 | | |
| 1 Archivista, idem..... | Idem..... | 7:200\$000 | | |
| 1 Porteiro dos auditorios com 3:200% de ord. e 1:600% de grat..... | Idem..... | 4:800\$000 | | |
| 1 Ajudante do porteiro dos auditorios com 2:800% de ord. e 1:400% de grat..... | Idem..... | 4:200\$000 | | |
| 1 Porteiro zelador com 3:200% de ord. e 1:600% de grat..... | Idem..... | 4:800\$000 | | |
| 10 Continuos a 2:000% de ord. e 1:000% de grat..... | Idem..... | 30:000\$000 | | |
| 1 Electricista a 2:000% de ord. e 1:000% de grat..... | Lei n. 2.924 de 5 de jan. de 1915.... | 3:000\$000 | | |
| Para o official que auxilia o procurador geral da Republica..... | Lei n. 2.221 de 30 de dez. de 1909.. | 1:200\$000 | | |
| | | 181:000\$000 | 768:000\$000 | |

| NATUREZA DA DESPEZA | LEGISLAÇÃO | ORÇADA PARA 1918 | | VOTADA PARA 1917 |
|---|---|------------------|--------------|------------------|
| | | Papel | | Papel |
| 41 Serventes a 1:800\$ de salario annual..... | | 19:800\$000 | 19:800\$000 | |
| | | | 787:800\$000 | |
| MATERIAL | | | | |
| Objectos de expediente..... | | 5:300\$000 | | |
| Livros, jornaes, revistas, almanak e encaderna- ções para a bibliotheca..... | | 7:000\$000 | | |
| Acquisição, concerto de moveis, reposteiros e outros objectos..... | | 3:000\$000 | | |
| Iluminação..... | | 1:500\$000 | | |
| Energia electrica para um ascensor..... | | 600\$000 | | |
| Telephone..... | | 87\$500 | | |
| Impressões e publicações..... | | 3:000\$000 | | |
| Despezas eventuaes e de prompto pagamento..... | | 1:000\$000 | | |
| Taxa de esgoto..... | | 136\$118 | | |
| Consumo d'agua..... | | 108\$000 | | |
| | | 21:731\$618 | 809:531\$618 | |
| MINISTERIO PUBLICO | | | | |
| PESSOAL | | | | |
| Para representação e despezas do Procurador Geral da Republica..... | Decr. n. 1.420 B de 21 de fev. de 1891. Lei n.834 de 30 de dez. de 1901 e lei n. 3.089 de 8 de jan. de 1916. | 7:800\$000 | | |
| MATERIAL | | | | |
| Objectos de expediente, encadernações e outras despezas da Procuradoria Geral da Republica.... | | 500\$000 | | |
| | | | 8:300\$000 | |
| JUIZOS SECCIONAES | | | | |
| DISTRICTO FEDERAL | | | | |
| PESSOAL | | | | |
| 2 Juizes a 18:000\$ de ord. e 9:000\$ de grat..... | Decrs. ns. 848 de 11 de out. de 1890 e 1.627 de 2 de jan. de 1907, lei n. 2.544 de 4 de jan. de 1912 e decr. n. 9.418 de 6 de mar. de 1912. lei n. 2.738 de 4 de jan. de 1913.. | 54:000\$000 | | |
| 2 Substitutos a 8:400\$ de ord. e 4:200\$ de grat. | Idem..... | 25:200\$000 | | |
| 2 Escrivães a 2:400\$ de ord. e 1:200\$ de grat.... | Idem e 205 de 10 de set. de 1894.... | 7:200\$000 | | |
| 2 Officiaes de justiça do extincto Juizo dos Feitos da Fazenda, a 960\$ cada um..... | Decr. n. 848 de 11 de out. de 1890, lei n. 266 de 24 de dez. de 1894, e decr. n. 1.627 de 2 de jan. de 1907 e lei n. 2.738 de 4 de jan. de 1913..... | 1:920\$000 | | |
| 11 Officiaes de justiça, a 720\$ de grat. cada um... | Decr. n. 1.627 de 2 de jan. de 1907 e lei n. 2.738 de 4 de jan. de 1913. | 7:920\$000 | | |
| | | 96:240\$000 | | |
| MATERIAL | | | | |
| Publicações de editaes, objectos de expediente, asseio do edificio e despezas eventuaes..... | | 1:800\$000 | | |
| | | | 98:040\$000 | |
| MINISTERIO PUBLICO | | | | |
| PESSOAL | | | | |
| 4 Procuradores da Republica no Districto Federal a 9:600\$ de ord. e 4:800\$ de grat..... | Decrs. ns. 848 de 11 de out. de 1890, 1.152 de 7 de jan. de 1901, 1.627 de 2 de jan. de 1907 e 2.227 de 6 de jan. de 1910 e lei n. 2.738 de 4 de jan. de 1913..... | 57:600\$000 | | |

VOTADA
PARA 1917

Papel

| NATUREZA DA DESPEZA | LEGISLAÇÃO | ORÇADA PARA 1918 Papel | VOTADA PARA 1917 Papel |
|---|--|------------------------------|------------------------------|
| 1 Secretario com 4:000\$ de ord. e 2:000\$ de grat. | Leis ns. 221 de 20 de nov. de 1894, art. 6º, e 360 de 30 de dez. de 1895, decrs. ns. 1.152 de 7 de jan. de 1904 e 1.627 de 2 de jan. de 1907, lei n. 1.841 de 31 de dez. de 1907 e decr. n. 2.386 de 4 de jan. de 1911, e lei n. 2.738 de 4 de jan. de 1913..... | 6:000\$000 8:400\$000 | |
| 2 Amanuenses a 2:800\$ de ord. e 1:400\$ de grat.. | Lei n. 2.738 de 4 de jan. de 1913... | 72:000\$000 | |
| 2 Serventes a 1:800\$ de salario annual..... | Idem | 3:600\$000 | |
| MATERIAL | | 75:600\$000 | |
| Objectos de expediente, livros, encadernações, telephone, aquisição e concertos de moveis, campainhas, outros objectos e despesas eventuaes, da Procuradoria da Republica no Districto Federal..... | | 2:500\$000 | |
| TERRITORIO DO ACRE | | 78:100\$000 | |
| PESSOAL | | | |
| 1 Juiz de secção com 8:000\$ de ord. e 16:000\$ de grat..... | Decr. n. 1.820 de 19 de dez. de 1907 | 24:000\$000 | |
| 1 Substituto com 6:000\$ de ord. e 12:000\$ de grat. | Idem..... | 18:000\$000 | |
| 1 Escrivão com 1:600\$ de ord. e 3:200\$ de grat... | Idem..... | 4:800\$000 | |
| 1 Official de justiça com 800\$ de ord. e 1:600\$ de grat..... | Idem..... | 2:400\$000 | |
| Ministerio Publico | | | |
| 1 Procurador da Republica com 6:000\$ de ord. e 12:000\$ de grat..... | Idem..... | 18:000\$000 | |
| MATERIAL | | 67:200\$000 | |
| Aluguel da casa onde funciona o Juizo, moveis, objectos de expediente, publicações e despesas eventuaes..... | Idem..... | 12:000\$000 | |
| ESTADOS | | 79:200\$000 | |
| AMAZONAS, MARANHÃO E CEARA' | | | |
| PESSOAL | | | |
| 1 Juiz com 12:880\$ de ord. e 6:440\$ de grat..... | Decrs. ns. 848 de 11 de out. de 1890 e 1.627 de 2 de jan. de 1907, lei n. 2.544 de 4 de jan. de 1912, art. 9º, e decr. n. 9.418 de 6 de março de 1912, lei n. 2.738 de 4 de jan. de 1913..... | 19:320\$000 10:080\$000 | |
| 1 Substituto com 6:720\$ de ord. e 3:360\$ de grat.. | Idem..... | | |
| 1 Escrivão com 2:400\$ de ord. e 1:200\$ de grat... | Decr. n. 205 de 10 de set. de 1894, lei n. 266 de 24 de dez. do mesmo anno e decr. n. 1.627 de 2 de jan. de 1907..... | 3:600\$000 | |
| 1 Official de justiça. Grat..... | Lei n. 560 de 31 de dez. de 1898 e decr. n. 1.627 de 2 de jan. de 1907. | 720\$000 | |
| Ministerio Publico | | | |
| 1 Procurador com 4:000\$ de ord. e 2:000\$ de grat.. | Decrs. ns. 848 de 11 de out. de 1890 e 1.627 de 2 de jan. de 1907..... | 6:000\$000 39:720\$000 | |
| MATERIAL | | | |
| Publicação de editaes, objectos de expediente, asseio do edificio e despesas eventuaes..... | | 600\$000 40:320\$000 | |
| 3 Estados a 40:320\$ cada um, sendo: 39:720\$ para o pessoal e 600\$ para o material..... | | 120:960\$000 | |

| NATUREZA DA DESPEZA | LEGISLAÇÃO | ORÇADA PARA 1918 Papel | VOTADA PARA 1917 Papel |
|--|---|---------------------------|---------------------------|
| PARAHYBA, ALAGÓAS, ESPIRITO SANTO, SANTA CATHARINA, SERGIPE, PIAUHY, GOYAZ, RIO GRANDE DO NORTE E MATTO GROSSO | | | |
| PESSOAL | | | |
| 1 Juiz com 9:568\$ de ord. e 4:784\$ de grat..... | Decrs. ns. 848 de 11 de out. de 1890 e 1.627 de 2 de jan. de 1907, lei n. 2.544 de 4 de jan. de 1912, art. 9º, e decr. n. 9.418 de 6 de março de 1912, lei n. 2.738 de 4 de jan. de 1913..... | 14:352\$000 | |
| 1 Substituto com 5:546\$666 de ord. e 2:773\$334 de grat..... | Idem..... | 8:320\$000 | |
| 1 Escrivão com 2:000\$ de ord. e 1:000\$ de grat.... | Decr. n. 205 de 10 de set. de 1894, lei n. 266 de 24 de dez. do mesmo anno e decr. n. 1.627 de 2 de jan. de 1907..... | 3:000\$000 | |
| 1 Official de justiça. Grat..... | Lei n. 560 de 31 de dez. de 1898 e decr. n. 1.627 de 2 de jan. de 1907 | 720\$000 | |
| Ministerio Publico | | | |
| 1 Procurador com 3:200\$ de ord. e 1:600\$ de grat. | Decrs. ns. 848 de 11 de out. de 1890 e 1.627 de 2 de jan. de 1907..... | 4:800\$000 | |
| | | 31:192\$000 | |
| MATERIAL | | | |
| Publicação de editaes, objectos de expediente, asseio do edificio e despesas eventuaes..... | | | 600\$000 |
| | | 31:792\$000 | |
| 9 Estados a 31:792\$ cada um, sendo : 31:192\$ para o pessoal e 600\$ para o material..... | | | 286:128\$000 |
| PARANÁ | | | |
| 1 Juiz com 9:568\$ de ord. e 4:784\$ de grat..... | Decrs. ns. 848 de 11 de out. de 1890 e 9.418 de 6 de março de 1912.... | 14:352\$000 | |
| 1 Substituto com 5:546\$666 de ord. e 2:773\$334 de grat..... | Idem..... | 8:320\$000 | |
| 1 Escrivão com 2:000\$ de ord. e 1:000\$ de grat.... | Decr. n. 205 de 10 de set. de 1894, lei n. 266 de 24 de dez. do mesmo anno e decr. n. 1.627 de 2 de jan. de 1907..... | 3:000\$000 | |
| 2 Officiaes de justiça. Grat..... | Lei n. 560 de 31 de dez. de 1898, decr. n. 1.627 de 2 de jan. de 1907 e lei n. 2.544 de 4 de jan. de 1912..... | 1:440\$000 | |
| Ministerio Publico | | | |
| 1 Procurador com 3:200\$ de ord. e 1:600\$ de grat..... | Decrs. ns. 848 de 11 de out. de 1890 e 1.627 de 2 de jan. de 1907..... | 4:800\$000 | |
| | | 31:912\$000 | |
| MATERIAL | | | |
| Publicação de editaes, objectos de expediente, asseio do edificio e despesas eventuaes..... | | | 600\$000 |
| | | | 32:512\$000 |
| BAHIA, PARÁ, E RIO GRANDE DO SUL | | | |
| PESSOAL | | | |
| 1 Juiz com 12:880\$ de ord. e 6:440\$ de grat..... | Decrs. ns. 848 de 11 de out. de 1890, 1.627 de 2 de jan. de 1907, lei n. 2.544 de 4 de jan. de 1912, art. 9º e decr. n. 9.418 de 6 de março de 1912, lei n. 2.738 de 4 de jan. de 1913..... | 19:320\$000 | |
| 1 Substituto com 6:720\$ de ord. e 3:360\$ de grat.. | Idem..... | 10:080\$000 | |
| 1 Escrivão com 2:400\$ de ord. e 1:200\$ de grat.... | Decr. n. 205 de 10 de set. de 1894, lei n. 266 de 24 de dez. do mesmo anno e decr. n. 1.627 de 2 de jan. de 1907..... | 3:600\$000 | |

| VOTADA PARA 1917 — Papel | NATUREZA DA DESPEZA | LEGISLAÇÃO | ORÇADA PARA 1918 — Papel | VOTADA PARA 1917 — Papel |
|-----------------------------------|---|---|-----------------------------------|-----------------------------------|
| | 2 Officiaes de justiça a 720% de grat. cada um..... | Lei n. 560 de 31 de dez. de 1898 e decr. n. 1.627 de 2 de jan. de 1907..... | 1:440\$000 | |
| | Ministerio Publico | | | |
| | 1 Procurador com 4:000% de ord. e 2:000% de grat..... | Decrs. ns. 848 de 11 de out. de 1890 e 1.627 de 2 de jan. de 1907..... | 6:000\$000 | |
| | | | 40:440\$000 | |
| | MATERIAL | | | |
| | Publicação de editaes, objectos de expediente, as- seio do edificio e despezas eventuaes..... | | 800\$000 | |
| | | | 41:240\$000 | |
| | 3 Estados a 41:240% cada um, sendo: 40:440% para o pessoal e 800% para o material..... | | | 123:720\$000 |
| | RIO DE JANEIRO | | | |
| | PESSOAL | | | |
| | 1 Juiz com 12:880% de ord. e 6:440% de grat..... | Decrs. ns. 848 de 11 de out. de 1890 e 1.627 de 2 de jan. de 1907; lei n. 2.544 de 4 de jan. de 1912, art. 9º, e decr. n. 9.418 de 6 de março de 1912, lei n. 2.738 de 4 de janeiro de 1913..... | 19:320\$000 | |
| | 1 Substituto com 6:720% de ord. e 3:360% de grat.. | Idem..... | 40:080\$000 | |
| | 1 Escrivão com 2:400% de ord. e 1:200% de grat... | Decr. n. 205 de 10 de set. de 1894, lei n. 266 de 24 de dez. do mesmo anno e decr. n. 162 de 2 de jan. de 1907..... | 3:600\$000 | |
| | 3 Officiaes de justiça com 720% de grat..... | Lei n. 560 de 31 de dez. de 1898, decr. n. 1.627 de 2 de jan. de 1907 e lei n. 2.544 de 4 de jan. de 1912..... | 2:160\$000 | |
| | Ministerio Publico | | | |
| | 1 Procurador com 4:000% de ord. e 2:000% de grat.. | Decrs. ns. 848 de 11 de out. de 1890 e n. 1.627 de 2 de jan. de 1907.. | 6:000\$000 | |
| | | | 41:160\$000 | |
| | MATERIAL | | | |
| | Publicações de editaes, objectos de expediente, as- seio do edificio e despezas eventuaes..... | | 800\$000 | 41:960\$000 |
| | MINAS GERAES, PERNAMBUCO E S. PAULO | | | |
| | PESSOAL | | | |
| | 1 Juiz com 12:880% de ord. e 6:440% de grat..... | Decrs. ns. 848 e d11 de out. de 1890 e 1.627 de 2 de jan. de 1907, lei n. 2.544 de 4 de jan. de 1912, art. 9, e decr. n. 9.418 de 6 de março de 1912, lei n. 2.738 de 4 de janeiro de 1913..... | 19:320\$000 | |

| NATUREZA DA DESPEZA | LEGISLAÇÃO | | ORÇADA PARA 1918 — Papel | VOTADA PARA 1917 — Papel |
|--|--|--------------|-----------------------------------|-----------------------------------|
| 1 Substituto com 6:720\$ de ord. e 3:360\$ de grat.. | Decrs. ns. 848 de 11 de out. de 1890 e 1.627 de 2 de jan. de 1907, lei n. 2.544 de 4 de jan. de 1912, art. 9, e decr. n. 9.418 de 6 de março de 1912. Lei n. 2.738 de 4 de jan. de 1913..... | 10:080\$000 | | |
| 2 Escrivães a 2:400\$ de ord. e 1:200\$ de grat. | Decrs. ns. 848 de 11 de out. de 1890, 205 de 10 de set. de 1894, leis ns. 266 de 24 de dez. do mesmo anno e 490 de 10 de dez. de 1897 e decr. n. 1.627 de 2 de jan. de 1907..... | 7:200\$000 | | |
| 2 Officiaes de justiça a 720\$ de grat., cada um.... | Decr. n. 848 de 11 de out. de 1890, lei n. 266 de 24 de dez. de 1894 e decr. n. 1.627 de 2 de jan. de 1907..... | 1:440\$000 | | |
| Ministerio Publico | | | | |
| 1 Procurador com 4:000\$ de ord. e 2:000\$ de grat. | Decrs. ns. 848 de 11 de out. de 1890 e 1.627 de 2 de jan. de 1907. | 6:000\$000 | | |
| MATERIAL | | | | |
| Publicação de editaes, objectos de expediente, asseio do edificio e despezas eventuaes..... | | 44:040\$000 | | |
| 3 Estados com 44:840\$ cada um, sendo: 44:040\$ para o pessoal e 800\$ para o material..... | | 800\$000 | | |
| MATERIAL GERAL | | 44:840\$000 | | |
| Aluguel de salas ou casas destinadas ás audiencias dos juizes seccionaes, mudança e conservação das mesmas e mobilia..... | | 60:000\$000 | | |
| Para diligencias e para alimentação, vestuario e transporte de presos pobres, condemnados pela Justiça Federal ou á sua disposição nos Estados. | Lei n. 1.617 de 30 de dez. de 1906.. | 13:000\$000 | 73:000\$000 | 1.885:971\$618 |
| A differença de 22:000\$ para menos provém de ter sido eliminado o credito de 12:000\$ para gratificação especial ao juiz federal em Matto Grosso e de ter sido reduzido de 10:000\$ o destinado a diligencias, transportes de presos pobres condemnados pela justiça federal. | | | | |
| 13 | | | | |
| Justiça do Districto Federal | | | | |
| CÔRTE DE APPELLAÇÃO | | | | |
| PESSOAL | | | | |
| 1 Presidente com 19:500\$ de ord. e 9:750\$ de grat. | Lei n. 1.338 de 9 de jan. de 1905 e decrs. ns. 1.625 de 2 de jan. de 1907, 8.525 de 18 de jan. de 1911 e 9.263 de 28 de dez. de 1911..... | 29:250\$000 | | |
| Pelo exercicio de presidente. Grat..... | Idem..... | 1:200\$000 | | |
| 3 Presidentes de Camaras a 19:500\$ de ord. e 9:750\$ de grat..... | Idem..... | 87:750\$000 | | |
| Pelo exercicio de presidente. Grat..... | Idem..... | 1:800\$000 | | |
| 11 Desembargadores a 19:500\$ de ord. e 9:750\$ de grat..... | Idem..... | 321:750\$000 | | |
| | | 441:750\$000 | | |

| VOTADA PARA 1917 — Papel | NATUREZA DA DESPEZA | LEGISLAÇÃO | | ORÇADA PARA 1918 — Papel | VOTADA PARA 1917 — Papel |
|-----------------------------------|---|---|--------------|-----------------------------------|-----------------------------------|
| | SECRETARIA | | | | |
| | PESSOAL | | | | |
| | 1 Secretario com 5:200% de ord. e 2:600% de grat. | Lei n. 1.338 de 9 de jan. de 1905 e dec. n. 9.263 de 18 de jan. de 1911. | 7:800\$000 | | |
| | 1 Official com 3:200% de ord. e 1:600% de grat.... | Idem..... | 4:800\$000 | | |
| | 2 Escrivães a 2:400% de ord. e 1:200% de grat.... | Idem..... | 7:200\$000 | | |
| | 3 Amanuenses a 2:080% de ord. e 1:040% de grat.. | Idem..... | 9:360\$000 | | |
| | 1 Porteiro com 1:560% de ord. e 780% de grat..... | Idem..... | 2:340\$000 | | |
| | 2 Continuos a 1:040% de ord. e 520% de grat..... | Idem..... | 3:120\$000 | | |
| | 2 Officiaes de justiça a 666\$667 de ord. e 333\$333 de grat..... | Idem..... | 2:000\$000 | | |
| | 1 Correio idem..... | Idem..... | 1:000\$000 | | |
| | | | 37:620\$000 | | |
| | 2 Serventes a 100\$000 cada um de salario mensal..... | | 2:400\$000 | | |
| | | | 40:020\$000 | | |
| | MATERIAL | | | | |
| | Objectos de expediente, livros, jornaes, almanak e encadernações..... | | 2:500\$000 | | |
| | Acquisição e concerto de moveis, reposteiros e outros objectos..... | | 300\$000 | | |
| | Conservação e limpeza do edificio..... | | 1:000\$000 | | |
| | Impressões, publicações, despesas miudas e eventuaes..... | | 1:020\$000 | | |
| | Taxa de esgoto..... | | 136\$118 | | |
| | Consumo d'agua..... | | 108\$000 | | |
| | | | 5:064\$118 | 486:834\$118 | |
| | JUIZOS DE DIREITO | | | | |
| | PESSOAL | | | | |
| | 6 Juizes criminaes a 14:000% de ord. e 7:000% de grat..... | Lei n. 1.338 de 9 de jan. de 1905 e decr. 8.525 de 18 de jan. de 1911, lei n. 9.263 de 28 de dez. de 1911 e decr. n. 9.263 de 28 de dez. de 1911..... | 126:000\$000 | | |
| | 6 Juizes do civil idem..... | Lei n. 1.338 de 9 de jan. de 1905 e decrs. ns. 1.863 de 9 de jan. de 1908, 8.525 de 18 de jan. de 1911 e 9.263 de 28 de dez. de 1911..... | 126:000\$000 | | |
| | 2 Juizes de orphãos e ausentes idem..... | Idem..... | 42:000\$000 | | |
| | 1 Juiz da Provedoria e Residuos idem..... | Idem..... | 21:000\$000 | | |
| | 1 Juiz dos Feitos da Fazenda Municipal idem..... | Idem..... | 21:000\$000 | | |
| | 5 Escrivães do crime a 2:300% de ord. e 1:150% de grat..... | Lei n. 1.338 de 9 de jan. de 1905 e decrs. ns. 1.263 de 9 de jan. de 1908, 8.525 de 18 de jan. de 1911 e 9.263 de 28 de dez. de 1911..... | 17:250\$000 | | |
| | 6 Officiaes de justiça a 800% de ord. e 400% de grat..... | Lei n. 1.338 de 9 de jan. de 1905, decrs. n. 1.863 de 9 de jan. de 1908 e 9.263 de 28 de dez. de 1911..... | 6:000\$000 | | |
| | 1 Porteiro com 1:600% de ord. e 800% de grat.... | Idem..... | 2:400\$000 | | |
| | | | 361:650\$000 | | |
| | 6 Serventes a 100% cada um de salario mensal..... | | 6:000\$000 | | |
| | | | 367:650\$000 | | |
| | MATERIAL | | | | |
| | Objectos de expediente, livros, jornaes e encadernações..... | | 1:400\$000 | | |

907:971\$

| NATUREZA DA DESPEZA | LEGISLAÇÃO | ORÇADA PARA 1918 — Papel | VOTADA PARA 1917 — Papel |
|---|--|-----------------------------------|-----------------------------------|
| Conservação e limpeza do edificio do Forum e dos moveis..... | | 3:000\$000 | |
| Acquisição, concerto de moveis e outros objectos..... | | 1:000\$000 | |
| Publicações, despesas miudas e eventuaes..... | | 3:000\$000 | |
| Consumo d'agua..... | | 216\$000 | |
| | | 8:616\$000 | 376:266\$000 |
| Ministerio Publico | | | |
| PESSOAL | | | |
| 1 Procurador geral com 17:250\$ de ord. e 8:625\$ de grat..... | Lei n. 1.338 de 9 de jan. de 1905 e deocrs. ns. 1.625 de 2 de jan. de 1907, 8.525 de 18 de jan. de 1911 e 9.263 de 28 de dez. de 1911..... | 25:875\$000 | |
| 1 Procurador geral, em disponibilidade, com 19:500\$ de ord. e 9:750\$ de grat..... | Decr. n. 8.690 de 26 de abril de 1911. | 29:250\$000 | |
| 6 Promotores publicos a 7:666\$667 de ord. e 3:833\$333 de grat..... | Lei n. 1.338 de 9 de jan. de 1905 e deocrs. ns. 1.863 de 9 de jan. de 1908, 8.525 de 18 de jan. de 1911 e 9.263 de 28 de dez. de 1911 e lei 2.738 de 4 de janeiro de 1913.... | 69:000\$000 | |
| 7 Adjuntos do promotor a 4:600\$ de ord. e 2:300\$ de grat..... | Lei n. 1.338 de 9 de jan. de 1905 e deocrs. ns. 1.863 de 9 de jan. de 1908, 8.525 de 18 de jan. de 1911 e 9.263 de 28 de dez. de 1911 e lei n. 2.738, de 4 de jan. de 1913.... | 48:300\$000 | |
| 1 Curador de massas fallidas com 6:400\$ de ord. e 3:200\$ de grat..... | Leis ns. 1.338 de 9 de jan. de 1905 e 2.024 de 17 de dez. de 1908, art. 182, § 2º, e lei n. 9.263 de 28 de dez. de 1911 e decr. n. 9.263 de 28 de dez. de 1911..... | 9:600\$000 | |
| 1 Curador de residuos com 4:480\$ de ord. e 2:240\$ de grat..... | Lei n. 1.338 de 9 de jan. de 1905 e decr. n. 9.263 de 28 de dez. de 1911. | 6:720\$000 | |
| 1 Amanuense a 2:080\$ de ord. e 1:040\$ de grat.. | Idem e decr. leg. n. 1.863 de 9 de jan. de 1908 e decr. n. 9.263 de 28 de dez. de 1911..... | 3:120\$000 | |
| 1 Continuo com 1:040\$ de ord. e 520\$ de grat.... | Lei n. 1.338 de 9 jan. de 1905, e decr. n. 9.263 de 28 de dez. de 1911 | 1:560\$000 | |
| | | 193:425\$000 | |
| MATERIAL | | | |
| Objectos de expediente..... | | 150\$000 | |
| | | | 193:575\$000 |
| TRIBUNAL DO JURY | | | |
| PESSOAL | | | |
| 2 Escrivães a 3:588\$ de ord. e 1:794\$ de grat.... | Lei n. 1.338 de 9 de jan. de 1905 e deocrs. ns. 8.525 de 18 de jan. de 1911 e 9.263 de 28 de dez. de 1911..... | 10:764\$000 | |
| 2 Porteiros a 1:560\$ de ord. e 780\$ de grat..... | Lei n. 1.338 de 9 de jan. de 1905 e decr. n. 9.263 de 28 de dez. de 1911. | 4:680\$000 | |
| | | 15:444\$000 | |
| 4 Serventes a 125\$ mensaes cada um (salario)..... | | 6:000\$000 | |
| | | 21:444\$000 | |
| MATERIAL | | | |
| Despezas com os serviços do Jury..... | | 7:000\$000 | |
| | | | 28:444\$000 |

VOTADA
PARA 1917
—
Papel

| NATUREZA DA DESPEZA | LEGISLAÇÃO | | ORÇADA PARA 1918 — Papel | VOTADA PARA 1917 — Papel |
|---|---|--------------|-----------------------------------|-----------------------------------|
| PRETORIAS | | | | |
| PESSOAL | | | | |
| 15 Pretores a 8:000\$ de ord. e 4:000\$ de grat.... | Lei n. 1.338 de 9 de jan. de 1905 e deacs. ns. 1.863 de 9 de jan. de 1908, 8.525 de 18 de jan. de 1911 e 9.263 de 28 de dez. de 1911..... | 180:000\$000 | | |
| 7 Escrivães criminaes a 3:538\$ de ord. e 1:794\$ de grat..... | Lei n. 2.738 de 4 de jan. de 1913... | 37:674\$000 | | |
| 14 Officiaes de justiça a 1:200\$ de ord. e 600\$ de grat..... | Idem | 25:200\$000 | | |
| | | 242:874\$000 | | |
| MATERIAL | | | | |
| Aluguel de salas ou casas para Pretorias : | | | | |
| Para 6 pretorias urbanas, a 200\$ mensaes..... | Lei n. 2.738 de 4 de jan. de 1913... | 14:400\$000 | | |
| Para 3 pretorias suburbanas, a 100\$ mensaes.... | Idem..... | 3:600\$000 | | |
| Para publicações no <i>Diario Official</i> e avulsos..... | | 1:800\$000 | | |
| Para transporte de funcionarios em serviço das Pretorias..... | | 1:800\$000 | | |
| Para transporte de presos..... | | 1:000\$000 | | |
| | | 22:600\$000 | 265:474\$000 | |
| DEPOSITO GERAL DA CAPITAL FEDERAL | | | | |
| PESSOAL | | | | |
| Depositario publico com 6:000\$ de ord. e 3:000\$ de grat..... | Decr. n. 2.818 de 23 de fev. de 1898 e lei n. 2.544 de 4 jan. de 1912, art. 6º. | 9:000\$000 | | |
| 1 Escrivão com 3:200\$ de ord. e 1:600\$ de grat... | Idem..... | 4:800\$000 | | |
| | | 13:800\$000 | | |
| MATERIAL | | | | |
| Para aluguel de casa do Deposito | | 18:000\$000 | 31:800\$000 | |
| A differença de 6:000\$ para menos provém de ter sido eliminado desta verba para ser incluido na de « Subvenções » o credito de 6:000\$ destinada a « auxilio para aluguel de casa e mais despesas da Assistencia Judicialia ». | | | 1.382:393\$118 | 1.388:393\$118 |
| I 4 | | | | |
| Ajudas de custo a magistrados | | | | |
| Para occorrer ao pagamento de primeiro estabelecimento a que tem direito os magistrados das Justicas Federal e Local do Districto Federal.. | Decrs. ns. 848 de 11 de out. de 1890, 2.464 de 17 de fev. de 1897 e 3.084 de 5 de nov. de 1898, e leis ns. 1.338 de 9 de jan. de 1905, 1.617 de 30 de dez. de 1906 e n. 2.544 de 4 de jan. de 1912..... | 6:500\$000 | | |
| Para ajudas de custo a juizes seccionaes, quando chamados ao serviço do Supremo Tribunal Federal..... | Leis ns. 1.145 de 31 de dez. de 1903, 1.617 de 30 de dez. de 1906 e 2.544 de 4 de jan. de 1912..... | 500\$000 | 7:000\$000 | 7:000\$000 |

| NATUREZA DA DESPEZA | LEGISLAÇÃO | | ORÇADA PARA 1918 Papel | VOTADA PARA 1917 Papel |
|--|--|--------------|------------------------------|------------------------------|
| 15 | | | | |
| Polícia do Districto Federal | | | | |
| REPARTIÇÃO DA POLICIA | | | | |
| PESSOAL | | | | |
| 1 Chefe de Policia com 16:000\$ de ord. e 8:000\$ de grat..... | Decr. n. 6.440 de 30 de março de 1907 | 24:000\$000 | | |
| 3 Delegados auxiliares a 7:200\$ de ord. e 3:600\$ de grat..... | Idem..... | 32:400\$000 | | |
| 10 Delegados de Districto de 3ª entrancia a 5:600\$ de ord. e 2:800\$ de grat..... | Idem..... | 84:000\$000 | | |
| 11 Delegados de Districto de 2ª entrancia a 4:800\$ de ord. e 2:400\$ de grat..... | Idem o lei n. 3.089 de 8 jan. de 1916 | 79:200\$000 | | |
| 9 Delegados de Districto de 1ª entrancia a 4:000\$ de ord. e 2:000\$ de grat..... | Idem e decr. n. 1.828 de 23 de dez. de 1907..... | 54:000\$000 | | |
| 30 Commissarios de Policia de 1ª classe a 2:666\$666 de ord. e 1:333\$333 de grat..... | Decr. n. 6.440 de 30 de março de 1907 | 120:000\$000 | | |
| 102 Commissarios de Policia de 2ª classe a 2:400\$ de ord. e 1:200\$ de grat..... | Idem e decr. n. 1.828 de 23 de dez. de 1907..... | 367:200\$000 | | |
| 1 Inspector de Policia Maritima com 5:530\$ de ord. e 2:765\$ de grat..... | Decr. n. 1.824 de 20 de dez. de 1907 e lei n. 2.924 de 5 de jan. de 1915 | 8:205\$000 | | |
| 5 Sub-inspectores de Policia Maritima a 2:765\$ de ord. e 1:382\$500 de grat..... | Idem..... | 20:737\$500 | | |
| 2 Auxiliares de Policia Maritima a 1:698\$334 de ord. e 849\$166 de grat..... | Idem..... | 5:095\$000 | | |
| 1 Inspector de Segurança Publica com 3:200\$ de ord. e 1:600\$ de grat..... | Decr. n. 6.440 de 30 de março de 1907. | 4:800\$000 | | |
| 80 Agentes de Segurança Publica a 1:600\$ de ord. e 800\$ de grat..... | Idem..... | 192:000\$000 | | |
| 1 Administrador do Deposito de presos com 3:200\$ de ord. e 1:600\$ de grat..... | Decr. n. 1.824 de 20 de dez. de 1907. | 4:800\$000 | | |
| 3 Auxiliares do Deposito de presos a 1:600\$ de ord. e 800\$ de grat..... | Idem..... | 7:200\$000 | | |
| 1 Inspector de vehiculos com 3:200\$ de ord. e 1:600\$ de grat..... | Idem..... | 4:800\$000 | | |
| 2 Escreventes da Inspectoria de Vehiculos a 1:600\$ de ord. e 800\$ de grat..... | Decr. n. 6.440 de 30 de março de 1907. | 4:800\$000 | | |
| 10 Auxiliares da Inspectoria de Vehiculos a 1:600\$ de ord. e 800\$ de grat..... | Idem..... | 24:000\$000 | | |
| 50 Fiscaes de vehiculos a 1:440\$ de ord. e 720\$ de grat..... | Idem (art. 221)..... | 108:000\$000 | | |
| 3 Escrivões de Delegacias auxiliares a 4:800\$ de ord. e 2:400\$ de grat..... | Idem..... | 21:600\$000 | | |
| 10 Escrivões de Delegacias de 3ª entrancia a 4:000\$ de ord. e 2:000\$ de grat..... | Idem..... | 60:000\$000 | | |
| 10 Escrivões de Delegacias de 2ª entrancia a 3:200\$ de ord. e 1:600\$ de grat..... | Idem..... | 48:000\$000 | | |
| 10 Escrivões de Delegacias de 1ª entrancia a 2:400\$ de ord. e 1:200\$ de grat..... | Idem e decr. n. 1.828 de 23 de dez. de 1907 e n. 3.232, de 5 de jan. de 1917 | 36:000\$000 | | |
| 23 Escreventes de Delegacias a 1:600\$ de ord. e 800\$ de grat..... | Decr. n. 6.440 de 30 de março de 1907. | 55:200\$000 | | |
| 28 Officiaes de justiça idem..... | Idem..... | 67:200\$000 | | |
| 8 Escrivões em disponibilidade a 2:400\$ de grat..... | | 19:200\$000 | | |
| 1 Escrivão em disponibilidade..... | | 1:200\$000 | 1.453:727\$500 | |
| SECRETARIA | | | | |
| PESSOAL | | | | |
| 1 Secretario com 5:600\$ de ord. e 2:800\$ de grat..... | Decr. n. 6.439 de 30 de março de 1907. | 8:400\$000 | | |
| 4 Officiaes a 4:000\$ de ord. e 2:000\$ de grat..... | Idem..... | 24:000\$000 | | |
| 1 Official do gabinete com 4:800\$ de ord. e 2:400\$ de grat..... | Idem..... | 7:200\$000 | | |

VOTADA
RA 1917
—
Papel

| NATUREZA DA DESPEZA | LEGISLAÇÃO | | ORÇADA PARA 1918 — Papel | VOTADA PARA 1917 — Papel |
|--|--|--------------|-----------------------------------|-----------------------------------|
| 8 Escripturarios a 3:200\$ de ord. e 1:600\$ de grat. | Decr. n. 6.439 de 30 de março de 1907. | 38:400\$000 | | |
| 1 Official archivista com 4:000\$ de ord. e 2:000\$ de grat. | Idem | 6:000\$000 | | |
| 12 Amanuenses a 2:400\$ de ord. e 1:200\$ de grat. | Idem | 43:200\$000 | | |
| 1 Thesoureiro com 4:000\$ de ord. e 2:000\$ de grat. | Idem | 6:000\$000 | | |
| 1 Fiel com 1:600\$ de ord. e 800\$ de grat. | Idem | 2:400\$000 | | |
| 4 Telephonistas idem | Idem | 9:600\$000 | | |
| 1 Porteiro com 2:000\$ de ord. e 1:000\$ de grat. | Idem | 3:000\$000 | | |
| 8 Continuos a 1:333\$332 de ord. e 666\$668 de grat. | Idem | 16:000\$000 | | |
| Para quebras ao thesoureiro | Lei n. 1.617 de 30 de dez. de 1906 | 600\$000 | | |
| | | 164:800\$000 | | |
| 12 Serventes a 1:200\$ | | 14:400\$000 | | |
| Pessoal do serviço de transporte da Policia (diarias) | | 56:000\$000 | | |
| Pessoal do serviço de caixas de avisos policiaes (diarias) | | 32:000\$000 | | |
| 11 Mestres a 0\$ diarios cada um | | 36:135\$000 | | |
| 6 Motoristas, idem | | 10:710\$000 | | |
| 5 Machinistas, idem | | 16:425\$000 | | |
| 3 Foguistas a 5\$ diarios cada um | | 5:475\$000 | | |
| 17 Marinheiros a 4\$ diarios cada um | | 24:820\$000 | | |
| | | 204:965\$000 | 369:765\$000 | |
| SERVIÇO MEDICO-LEGAL | | | | |
| PESSOAL | | | | |
| 12 Medicos a 4:800\$ de ord. e 2:400\$ de grat. | Decr. n. 6.440 de 30 de março de 1907. | 86:400\$000 | | |
| 1 Assistente de laboratorio com 1:600\$ de ord. e 800\$ de grat. | Idem | 2:400\$000 | | |
| Diarias de 10\$ aos medicos | Lei n. 3.232 de 5 de jan. de 1917 | 43:800\$000 | | |
| | | 132:600\$000 | | |
| 5 Serventes a 1:200\$ de salario annual | | 6:000\$000 | 138:600\$000 | |
| GABINETE DE IDENTIFICAÇÃO E ESTATISTICA | | | | |
| PESSOAL | | | | |
| 1 Director com 4:000\$ de ord. e 2:000\$ de grat. | Idem | 6:000\$000 | | |
| 1 Encarregado da secção de identificação com 3:200\$ de ord. e 1:600\$ de grat. | Idem | 4:800\$000 | | |
| 3 Auxiliares a 2:400\$ de ord. e 1:200\$ de grat. | Idem | 10:800\$000 | | |
| 1 Encarregado (escripturario) da secção de informações, com 3:200\$ de ord. e 1:600\$ de grat. | Idem | 4:800\$000 | | |
| 2 Auxiliares (amanuenses) a 2:400\$ de ord. e 1:200\$ de grat. | Idem | 7:200\$000 | | |
| 1 Encarregado (escripturario) da secção de estatística com 3:200\$ de ord. e 1:600\$ de grat. | Idem | 4:800\$000 | | |
| 1 Auxiliar (amanuense) com 2:400\$ de ord. e 1:200\$ de grat. | Idem | 3:600\$000 | | |
| 1 Encarregado (escripturario) da secção photographica com 3:200\$ de ord. e 1:600\$ de grat. | Idem | 4:800\$000 | | |
| 1 Auxiliar (amanuense) com 2:400\$ de ord. e 1:200\$ de grat. | Idem | 3:600\$000 | | |
| 1 Continuo com 1:333\$334 de ord. e 666\$666 de grat. | Idem | 2:000\$000 | | |

| NATUREZA DA DESPEZA | LEGISLAÇÃO | | ORÇADA PARA 1918 Papel | VOTADA PARA 1917 Papel |
|--|---|----------------|------------------------------|------------------------------|
| 10 Encarregados das filiaes do Gabinete de Identificação nas Delegacias de 3ª entrancia a 800\$ de ord. e 400\$ de grat..... | Decr. n. 1.824 de 20 de dez. de 1907. | 12:000\$000 | | |
| 10 Encarregados das filiaes do Gabinete de Identificação nas Delegacias de 2ª entrancia a 600\$ de ord. e 300\$ de grat..... | Idem..... | 9:000\$000 | 73:400\$000 | |
| GUARDA CIVIL | | | | |
| PESSOAL | | | | |
| 1 Inspector geral com 6:666\$666 de ord. e 3:333\$334 de grat..... | Decr. n. 4.732 de 5 de fev. de 1903. | 10:000\$000 | | |
| 1 Sub-inspector com a grat. de 2:400\$ e a diaria de 7\$ | Idem..... | 4:955\$000 | | |
| 1 Almojarife com a grat. de 1:900\$ e a diaria de 3\$500..... | Idem..... | 3:177\$500 | | |
| 400 Guardas de 1ª classe com a diaria de 6\$500... | Decrs. ns. 4.762 de 5 de fev. de 1903 e 6.042 de 23 de maio de 1906, e leis ns. 1.617 de 30 de dez. de 1906 e 2.050 de 31 de dez. de 1908 | 949:000\$000 | | |
| 600 Guardas de 2ª classe com a diaria de 5\$000... | Idem..... | 1.095:000\$000 | | |
| Gratificação ao chefe do expediente..... | Idem..... | 780\$000 | | |
| Gratificação de 25\$ mensaes a 35 fiscaes de 1ª classe. | Decr. n. 1.827 de 29 de maio de 1908, e lei n. 2.050 de 31 de dez. de 1908 | 10:500\$000 | | |
| Gratificação de 15\$ mensaes a 21 ajudantos..... | Idem..... | 3:780\$000 | | |
| Reservas da guarda civil..... | Idem..... | 120:000\$000 | 2.197:192\$500 | |
| | | 2.179:060\$000 | 4.232:685\$000 | |
| MATERIAL | | | | |
| Para o serviço medico legal..... | | 12:000\$000 | | |
| Objectos de expediente, livros, assignaturas de jornaes, revistas, encadernações e impressões..... | | 50:000\$000 | | |
| Acquisição e concertos de moveis..... | | 15:000\$000 | | |
| Illuminação..... | | 66:000\$000 | | |
| Alugueis de casas para delegacias, estações e postos, inclusive concertos e reparos..... | | 120:000\$000 | | |
| Acquisição e custeio do material de transporte da Policia, inclusive automoveis e seus accessorios..... | Lei n. 1.841 de 31 de dez. de 1907. | 44:000\$000 | | |
| Condução de enfermos, alienados e cadaveres..... | | 192:000\$000 | | |
| Linhas telegraphicas ou telephonicas..... | | 12:000\$000 | | |
| Taxas de esgoto..... | | 680\$590 | | |
| Padiolas, camisolas, camas, colchões, travesseiros, utensilios, asseio, publicações e despesas eventuaes..... | | 20:000\$000 | | |
| Conservação do edificio e diversos concertos..... | | 10:000\$000 | | |
| Armamento, cartuchos, cinturões, guias do Rio de Janeiro e apitos..... | | 4:000\$000 | | |
| Auxilio para aluguel de casa para o porteiro..... | | 1:440\$000 | | |
| Para sustento dos prasos do Deposito da Policia.... | Lei n. 1.617 de 30 de dez. de 1906. | 8:000\$000 | | |
| Material para o Gabinete de Identificação e Estatistica..... | | 10:000\$000 | | |
| Para custeio e combustivel das lanchas..... | Lei n. 1.617 de 30 de dez. de 1906. | 75:000\$000 | | |
| Para o serviço de caixas de avisos policiaes..... | Lei n. 3.089 de 8 de jan. de 1916.. | 8:000\$000 | | |
| Para pagamento a peritos e despesas com a expulsão de estrangeiros, extradição e passagens, via maritima..... | Lei n. 2.544 de 4 de jan. de 1912.. | 8:000\$000 | 656:120\$590 | |
| | | | 4.888:805\$590 | |
| DILIGENCIAS POLICIAES | | | | |
| Para occorrer ás despesas com diligencias policiaes e de caracter reservado..... | Lei n. 3.232 de 5 de Jan. de 1917.. | | 300:000\$000 | |
| | | | 5.188:805\$590 | |

VOTADA
PARA 1917
—
Papel

| NATUREZA DA DESPEZA | LEGISLAÇÃO | | ORÇADA PARA 1918 — Papel | VOTADA PARA 1917 — Papel |
|---|--|--------------|-----------------------------------|-----------------------------------|
| COLONIA CORRECCIONAL DOS DOUS RIOS | | | | |
| PESSOAL | | | | |
| 1 Director com 4:000\$ de ord. e 2:000\$ de grat. | Decr. n. 1.872 de 29 de maio de 1908, e lei n. 2.050 de 31 de dez. de 1908..... | 6:000\$000 | | |
| 1 Medico com 2:800\$ de ord. e 1:400\$ de grat. | Idem..... | 4:200\$000 | | |
| 1 Pharmaceutico com 2:000\$ de ord. e 1:000\$ de grat. | Idem..... | 3:000\$000 | | |
| 1 Escripturnario com 2:400\$ de ord. e 1:200\$ de grat. | Idem..... | 3:600\$000 | | |
| 1 Amanuense com 1:600\$ de ord. e 800\$ de grat. | Idem..... | 2:400\$000 | | |
| 1 Almozarife com 2:000\$ de ord. e 1:000\$ de grat. | Idem..... | 3:000\$000 | | |
| 1 Professor com 1:600\$ de ord. e 800\$ de grat. | Idem..... | 2:400\$000 | | |
| 1 Agronomo idem idem. | Idem..... | 2:400\$000 | | |
| 1 Ajudante de agronomo com 1:200\$ de ord. e 600\$ de grat. | Idem..... | 1:800\$000 | | |
| 1 Mestre de officina com 1:600\$ de ord. e 800\$ de grat. | Idem..... | 2:400\$000 | | |
| 1 Porteiro com 800\$ de ord. e 400\$ de grat. | Idem..... | 1:200\$000 | | |
| 1 Feitor do nucleo. Grat..... | Idem..... | 1:500\$000 | | |
| | | 33:900\$000 | | |
| 20 Guardas, grat. de 1:200\$..... | Dec. n. 1.872 de 29 de maio de 1908 e lei n. 2.050 de 31 de dez. de 1908 | 24:000\$000 | 57:900\$000 | |
| MATERIAL | | | | |
| Alimentação, inclusive do pessoal, e dietas..... | | 130:000\$000 | | |
| Medicamentos, calçado e vestuario dos correccionaes..... | | 20:000\$000 | | |
| Objectos de expediente, livros, jornaes e encadernações..... | | 2:500\$000 | | |
| Iluminação, combustivel, lubrificante e mais artigos de custeio de embarcações..... | | 20:000\$000 | | |
| Acquisição e concertos de moveis..... | | 500\$000 | | |
| Forragem, ferragens, arreiamento, curativo, acquisição de animaes e compra de vehiculos..... | | 8:000\$000 | | |
| Ferramenta, sua conservação, materia prima para as officinas, machinas, instrumentos e sementes para o trabalho agricola..... | | 10:000\$000 | | |
| Camas, colchões, travesseiros, utensilios, ascio, impressões e outras despezas eventuaes..... | | 7:000\$000 | | |
| Para conservação do edificio e continuação de obras..... | | 5:000\$000 | | |
| | | 203:000\$000 | 260:900\$000 | |
| ESCOLA PREMUNTORIA QUINZE DE NOVEMBRO | | | | |
| PESSOAL | | | | |
| 1 Director com 6:000\$ de ord. e 3:000\$ de grat. | Decrs. ns. 4.780 de 2 de março de 1903 e 1.786 de 28 de nov. de 1907, lei n. 1.841 de 31 de dez. de 1907 e decr. n. 12.001 de 22 de março de 1916. | 9:000\$000 | | |
| 1 Medico com 4:000\$ de ord. e 2:000\$ de grat. | Idem..... | 6:000\$000 | | |
| 1 Secretario com 4:000\$ de ord. e 2:000\$ de grat. | Idem..... | 6:000\$000 | | |
| 1 Pharmaceutico com 3:200\$ de ord. e 1:600\$ de grat. | Idem..... | 4:800\$000 | | |
| 1 Escripturnario idem..... | Idem..... | 4:800\$000 | | |

| NATUREZA DA DESPEZA | LEGISLAÇÃO | ORÇADA PARA 1918 — Papel | VOTADA PARA 1917 — Papel |
|---|---|--------------------------------|--------------------------------|
| 1 Almozarife idem..... | Decrs. ns. 4.780 de 2 de março de 1903 e 1.786 de 28 de nov. de 1907, n.1.841 de 31 de dez. de 1907 e decr. n. 12.001 de 22 de março de 1916. | 4:800\$000 | |
| 3 Professores a 2:400\$ de ord. e 1:200\$ de grat.. | Idem..... | 10:800\$000 | |
| 1 Inspector geral a 2:400\$ de ord. e 1:200\$ de grat. | Idem..... | 3:600\$000 | |
| 1 Mestre de officina com 2:400\$ de ord. e 1:200\$ de grat..... | Idem..... | 3:600\$000 | |
| 1 Roupeiro com 2:000\$ de ord. e 1:000\$ de grat. | Decr. n. 12.001 de 22 de março de 1916 | 3:000\$000 | |
| 1 Porteiro idem..... | Idem..... | 3:000\$000 | |
| 1 Horticultor com 2:800\$ de ord. e 1:400\$ de grat. | Idem..... | 4:200\$000 | |
| 5 Inspectores a 2:000\$ de ord. e 1:000\$ de grat... | Idem..... | 15:000\$000 | |
| | | 78:600\$000 | |
| 10 Auxiliares de ensino a 1:800\$ de grat. cada um..... | | 18:000\$000 | |
| 3 Auxiliares de escripta a 1:440\$ de grat..... | | 4:320\$000 | |
| 1 Instructor militar. Grat..... | | 1:200\$000 | |
| 10 Guardas a 1:200\$ de grat..... | | 12:000\$000 | |
| 1 Dentista. Grat..... | | 960\$000 | |
| 1 Electricista. Grat..... | | 1:800\$000 | |
| 1 Machinista. Grat..... | | 1:800\$000 | |
| 1 Ajudante de machinista. Grat..... | | 1:200\$000 | |
| 8 Engommadeiras. Grat..... | | 4:380\$000 | |
| 1 Enfermeiro. Grat..... | | 960\$000 | |
| 1 Mestre marceneiro. Grat..... | | 2:400\$000 | |
| 1 Mestre alfaiate. Grat..... | | 2:400\$000 | |
| 1 Mestre typographo Grat..... | | 2:400\$000 | |
| 1 Mestre funileiro. Grat..... | | 1:800\$000 | |
| 1 Mestre entalhador. Grat..... | | 1:800\$000 | |
| 1 Mestre correeiro e selleiro. Grat..... | | 1:800\$000 | |
| 1 Mestre pintor. Grat..... | | 1:440\$000 | |
| 1 Mestre pedreiro. Grat..... | | 1:800\$000 | |
| 1 Mestre ferreiro. Grat..... | | 1:800\$000 | |
| 1 Mestre vassoureiro. Grat..... | | 1:440\$000 | |
| 1 Mestre oleiro. Grat..... | | 1:200\$000 | |
| 1 Cavoqueiro. Grat..... | | 1:000\$000 | |
| 1 Ajudante de cavoqueiro. Grat..... | | 730\$000 | |
| 2 Cozinheiros a 1:200\$ de grat..... | | 2:400\$000 | |
| 2 Ajudantes de cozinha a 600\$ de grat..... | | 1:200\$000 | |
| 1 Chefe de copa. Grat..... | | 960\$000 | |
| 3 Serventes a 1:200\$ de grat..... | | 3:600\$000 | |
| 3 Jardineiros. Grat..... | | 3:832\$500 | |
| 3 Chacareiros. Grat..... | | 3:832\$500 | |
| 6 Chefes de turmas ruraes a 1:200\$ de grat..... | | 7:200\$000 | |
| 3 Sub-chefes de turmas ruraes a 600\$ de grat..... | | 1:800\$000 | |
| 1 Cocheiro. Grat..... | | 1:800\$000 | |
| 1 Ajudante de cocheiro. Grat..... | | 1:200\$000 | |
| 1 Carreiro. Grat..... | | 1:200\$000 | |
| 1 Capineiro. Grat..... | | 960\$000 | |
| Gratificação aos alumnos..... | Decr. n. 4.780, art. 75..... | 3:600\$000 | |
| | | 102:310\$000 | 180:910\$000 |
| MATERIAL | | | |
| Alimentação, inclusive do pessoal, e dietas..... | | 140:000\$000 | |
| Medicamentos, calçado e vestuario dos recolhidos combustivel..... | | 50:000\$000 | |
| Objectos de expediente e de desenho, livros e jornaes..... | | 5:000\$000 | |
| Iluminação e força motriz..... | | 10:800\$000 | |
| Acquisição e concertos de moveis..... | | 1:800\$000 | |
| Conservação e reparos no edificio..... | | 6:000\$000 | |
| Ferramentas, sua conservação, sementes, materia prima para as officinas e machinas, animaes e aves..... | | 17:000\$000 | |
| Instrumentos de musica e de esgrima e aparelhos de gymnastica..... | | 5:000\$000 | |
| Camas, colchões, travesseiros, utensilios, asseio, impressões e outras despezas eventuaes..... | | 15:000\$000 | |
| Forragem, ferragem, arrelamento, tratamento de animaes, acquisição e conservação de vehiculos, etc..... | | 10:000\$000 | |
| | | 260:600\$000 | 441:510\$000 |
| | | | 5.891:215\$500 |
| | | | 5.891:215\$500 |

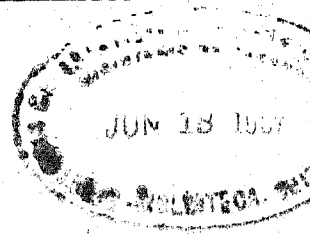

Brigada Policial do Districto Federal

DECRETO N. 12.014, DE 29 DE MARÇO DE 1916

VOTADA
PARA 1917
—
Papcl

| PESSOAL | | | | ORÇADA PARA 1918 — Papcl | VOTADA PARA 1917 — Papcl |
|---|----------------------|--------------------|--------|-----------------------------------|-----------------------------------|
| POSTOS E GRADUAÇÕES | VENCIMENTO ANNUAL | ESTADO COMPLETO | | TOTAL | TOTAL |
| | | Officiaes | Praças | | |
| General..... Grat.... | 7:600\$000 | 1 | | 7:600\$000 | |
| Tenentes-coroneis..... | 14:400\$000 | 7 | | 100:800\$000 | |
| » » em commissão..... Grat.... | 4:800\$000 | 2 | | 9:600\$000 | |
| Majores..... | 11:400\$000 | 10 | | 114:000\$000 | |
| Capitães..... | 9:000\$000 | 39 | | 351:000\$000 | |
| » em commissão..... Grat.... | 3:000\$000 | 3 | | 9:000\$000 | |
| Tenentes..... | 6:900\$000 | 47 | | 324:300\$000 | |
| Alferes..... | 5:400\$000 | 64 | | 345:600\$000 | |
| Sargentos-ajudantes e intendentes..... | 1:842\$500 | | 10 | 16:425\$000 | |
| Primeiros sargentos..... | 1:460\$000 | | 56 | 81:760\$000 | |
| Segundos »..... | 1:277\$500 | | 153 | 195:457\$500 | |
| Terceiros »..... | 1:168\$000 | | 80 | 93:440\$000 | |
| Cabos..... | 1:022\$000 | | 358 | 365:876\$000 | |
| Outras praças..... | 949\$000 | | 2358 | 2.237:742\$000 | |
| | | | | 4.252:600\$500 | |
| Fardamento a 145% por praça..... | | | | 437:175\$000 | |
| Alimentação para 3.015 praças a 1\$900 diarios..... | | | | 2.090:902\$500 | |
| Forragem, ferragem e curativos para 571 cavallos e muaros a 2\$000 por dia..... | | | | 416:830\$000 | |
| Soldo para officiaes aggregados..... | | | | 21:000\$000 | |
| Passagens para officiaes e praças..... | | | | 12:000\$000 | |
| Empregados nas fachinas dos quarteis, nas cavallariças do Regimento, nas enfermarias do hospital, no serviço de locomoção e no de outras dependencias dos corpos..... | | | | 149:400\$000 | |
| Gratificação aos ordenanças do Ministerio da Justiça a 360\$000..... | | | | 1:080\$000 | |
| Quebras ao pagador..... | | | | 600\$000 | |
| Somma..... | | | | 7.381:588\$000 | |
| Material | | | | | |
| Remonta de animaes..... | | | | 30:000\$000 | |
| Acquisição e concerto de armamento, munição, equipamento, arreiamento, vehiculos, inclusive automoveis e seus accessorios, moveis, utensilios e outros artigos..... | | | | 120:000\$000 | |
| Medicamentos, instrumentos cirurgicos, roupas e outros artigos para o hospital..... | | | | 30:000\$000 | |
| Iluminação, energia electrica e artigos proprios, custeio e conservação..... | | | | 40:000\$000 | |
| Conservação, mudança, e assignaturas de linhas telephonicas e seu custeio..... | | | | 4:000\$000 | |
| Taxa de esgoto dos quarteis..... | | | | 1:000\$000 | |
| Expediente, publicações, livros, impressos, etc..... | | | | 15:000\$000 | |
| Obras e conservação dos quarteis e de outros proprios nacionaes, pertencentes á Brigada..... | | | | 100:000\$000 | |
| Somma geral..... | | | | 7.721:588\$000 | 6.965:332\$180 |

1:215\$500

Reformados

| POSTOS | NOMES | LEGISLAÇÃO | VENCIMENTO ANNUAL |
|-----------------|--|--------------------------------------|-------------------|
| | <i>Officiaes</i> | | |
| Coronel grad... | Luiz da Costa Azevedo..... | Decreto de 26 de dezembro de 1904.. | 8:201\$304 |
| » » | Manoel Pereira de Souza..... | Idem de 4 de maio de 1911..... | 14:847\$978 |
| » » | Joaquim Antonio Lopes..... | Idem de 10 de janeiro de 1912..... | 12:480\$000 |
| » » | Alvaro de Mello..... | Idem de 14 de maio de 1914..... | 11:136\$000 |
| » » | João Bernardino da Cruz Sobrinho..... | Idem de 25 de março de 1915..... | 11:328\$000 |
| Tenente-coronel | Antonio do Rego Duarte..... | Idem de 21 de outubro de 1869..... | 1:152\$000 |
| » » | Francisco Felinto de Oliveira..... | Idem de 1 de fevereiro de 1911..... | 11:136\$000 |
| » » | Luiz Elias Peixoto..... | Idem de 10 de maio de 1911..... | 11:712\$000 |
| » » | Carlos da Cruz Senna..... | Idem de 20 de maio de 1914..... | 10:368\$000 |
| » » | Zeferino Martins Soares..... | Idem de 23 de maio de 1914..... | 10:360\$000 |
| » » | João Lino Gonçalves..... | Idem de 27 de maio de 1914..... | 9:984\$000 |
| » » | Pedro Alexandrino de Andrade..... | Idem de 7 de julho de 1915..... | 9:600\$000 |
| » » gr. | Antonio Evaristo da Rocha..... | Idem de 11 de março de 1893..... | 10:560\$000 |
| » » » | Luiz Rodrigues Corrêa..... | Idem de 17 de junho de 1914..... | 10:031\$868 |
| Major | Caetano Lourenço da Silveira Barbosa..... | Idem de 18 de março de 1888..... | 1:142\$000 |
| » | Antonio José da Rocha..... | Idem de 24 de agosto de 1903..... | 3:773\$104 |
| » | Eduardo Eugenio Doerdellain..... | Idem de 7 de novembro de 1904..... | 3:360\$000 |
| » | Ernesto Barbariz..... | Idem de 14 de abril de 1910..... | 4:080\$000 |
| » | Dr. Arlindo de Aguiar e Souza..... | Idem de 7 de julho de 1910..... | 3:000\$000 |
| » | Francisco Rufino de Oliveira..... | Idem de 7 de julho de 1910..... | 4:080\$000 |
| » | Casemiro Alves de Moura..... | Idem de 22 de fevereiro de 1911..... | 7:751\$993 |
| » | Cyrillo Brillante de Albuquerque..... | Idem de 2 de agosto de 1911..... | 7:903\$997 |
| » | João Goston..... | Idem de 25 de setembro de 1912..... | 7:599\$996 |
| » | Clemente Gonzaga de Souza Maciel..... | Idem de 27 de maio de 1914..... | 7:752\$000 |
| » | Francisco Salles de Carvalho..... | Idem de 23 de maio de 1914..... | 7:752\$000 |
| » | José Pinto Ribeiro..... | Idem de 27 de maio de 1914..... | 7:599\$996 |
| » | Manoel de Pinho França..... | Idem de 27 de maio de 1914..... | 7:599\$996 |
| » | Alfredo Teixeira Carneiro..... | Idem de 21 de maio de 1914..... | 7:599\$996 |
| » | José Geofre de Proença..... | Idem de 9 de julho de 1915..... | 7:752\$000 |
| » graduado. | João Pereira Malhães..... | Idem de 15 de fevereiro de 1911..... | 6:000\$000 |
| » » | Alfredo Arthur de Almeida Albuquerque..... | Idem de 15 de fevereiro de 1911..... | 6:720\$000 |
| » » | Antonio José da Costa e Souza..... | Idem de 21 de outubro de 1911..... | 3:279\$996 |
| » » | Fernando Alves de Souza Alão..... | Idem de 17 de janeiro de 1912..... | 6:720\$000 |
| Capitão..... | João Ignacio da Silveira Calvet..... | Idem de 20 de fevereiro de 1885..... | 720\$000 |
| » | João Gaspar da Cunha Brito..... | Idem de 10 de janeiro de 1885..... | 5:520\$000 |
| » | José Pinto de Souza..... | Idem de 24 de maio de 1894..... | 1:594\$800 |
| » | Aureliano Gama de Alcantara..... | Idem de 18 de agosto de 1894..... | 1:152\$200 |
| » | José Maximiano Galvão..... | Idem de 29 de dezembro de 1894..... | 7:320\$000 |
| » | José Carlos L'Eperty..... | Idem de 26 de dezembro de 1904..... | 2:142\$492 |
| » | Eduardo de Parobé Choim..... | Idem de 27 de fevereiro de 1905..... | 2:400\$000 |
| » | Leopoldo Mariano Alves..... | Idem de 9 de outubro de 1905..... | 2:400\$000 |
| » | Alfredo Nunes de Andrade..... | Idem de 27 de agosto de 1908..... | 2:880\$000 |
| » | Emiliano Felix de Almeida..... | Idem de 12 de novembro de 1908..... | 2:400\$000 |
| » | Manoel de Assumpção e Silva..... | Idem de 21 de outubro de 1909..... | 2:400\$000 |
| » | Cynobelino Paes Landim..... | Idem de 2 de dezembro de 1909..... | 2:400\$000 |
| » | Germano Corrêa Lima..... | Idem de 15 de julho de 1910..... | 2:400\$000 |
| » | Antonio Gentil Monteiro..... | Idem de 11 de janeiro de 1911..... | 6:120\$000 |
| » | José Ricardo de Faria Braga..... | Idem de 15 de fevereiro de 1911..... | 6:600\$000 |
| » | Julio de Carvalho Borges..... | Idem de 19 de abril de 1911..... | 6:120\$000 |
| » | Francisco Raymundo da Silva..... | Idem de 10 de maio de 1911..... | 6:000\$000 |
| » | Augusto Cesar Alvão..... | Idem de 10 de maio de 1911..... | 6:120\$000 |
| » | Luciano de Paula Santa Fé..... | Idem de 25 de maio de 1911..... | 6:120\$000 |
| » | Napoleão Gonçalves Guttemberg..... | Idem de 31 de maio de 1911..... | 6:360\$000 |
| » | Honorio Luiz Pereira..... | Idem de 26 de julho de 1911..... | 6:000\$000 |
| » | José Ramos Nogueira..... | Idem de 15 de maio de 1912..... | 5:040\$000 |
| » | José Francisco Teixeira..... | Idem de 14 de agosto de 1912..... | 6:000\$000 |
| » | Joaquim Antonio de Souza..... | Idem de 11 de abril de 1913..... | 4:800\$000 |
| » | Carlos José Teixeira..... | Idem de 14 de maio de 1914..... | 5:040\$000 |
| » | Arlindo Pinto de Almeida..... | Idem de 30 de julho de 1913..... | 6:360\$000 |
| » | João Caetano de Mattos..... | Idem de 15 de novembro de 1913..... | 5:760\$000 |
| » | Helderando de Andrade Gardel..... | Idem de 11 de março de 1914..... | 4:080\$000 |
| » | Julio Americano Brasileiro..... | Idem de 11 de março de 1914..... | 6:000\$000 |
| » | Manoel Saturnino de Oliveira..... | Idem de 20 de janeiro de 1915..... | 4:560\$000 |
| » | Luiz Leonel de Assis..... | Idem de 16 de junho de 1915..... | 6:000\$000 |
| » | Anastacio Sampaio..... | Idem de 23 de junho de 1915..... | 6:000\$000 |
| » | Fernando de Sá Peixoto..... | Idem de 22 de outubro de 1915..... | 3:360\$000 |

| POSTOS | NOMES | LEGISLAÇÃO | VENCIMENTO ANNUAL |
|-------------------------------|---|-------------------------------------|-------------------|
| <i>Officiaes</i> | | | |
| Capitão pharm.. | Augusto Cypriano de Oliveira..... | Decreto de 27 de maio de 1914..... | 6:000\$000 |
| » graduado | Candido Hyppolito de Azeredo Coutinho.... | Idem de 11 de fevereiro de 1903.... | 1:260\$000 |
| Tenente..... | Placido Antonio Fernandes Peres..... | Idem de 27 de abril de 1870..... | 403\$200 |
| » | João Ranulpho do Nascimento Menezes... | Idem de 23 de janeiro de 1896..... | 1:080\$000 |
| » | Antonio da Costa Valguerêdo..... | Idem de 3 de julho de 1898..... | 1:020\$319 |
| » | José Soares Teixeira..... | Idem de 30 de agosto de 1902..... | 1:596\$000 |
| » | Antonio Romualdo de Andrade..... | Idem de 15 de janeiro de 1906..... | 1:680\$000 |
| » | Franklin Barbosa de Andrade..... | Idem de 21 de outubro de 1908..... | 1:680\$000 |
| » | Claudino Baptista de Medeiros..... | Idem de 30 de março de 1909..... | 2:319\$996 |
| » | João Lourenço de Azevedo..... | Idem de 21 de outubro de 1909..... | 2:239\$992 |
| » | Antonio Francisco de Souza Limoeiro... | Idem de 25 de dezembro de 1909.... | 1:680\$009 |
| » pharm.. | Etelvino Cortez..... | Idem de 8 de abril de 1914..... | 2:160\$000 |
| » | Filogonio Peixoto..... | Idem de 25 de agosto de 1914..... | 1:533\$332 |
| » graduado | Glycerio Eneidino de Souza Machado.... | Idem de 12 de janeiro de 1903..... | 1:600\$000 |
| Alferes..... | Ulpiano Fuentes y Carqueja..... | Idem de 12 de setembro de 1885.... | 316\$800 |
| » | Algemiro Pereira de Araujo Cortez..... | Idem de 5 de janeiro de 1889..... | 374\$400 |
| » | José Francisco de Sá..... | Idem de 20 de abril de 1893..... | 1:152\$000 |
| » | Manoel Carneiro da Fontoura..... | Idem de 31 de agosto de 1893..... | 1:080\$000 |
| » | João Pacheco da Silva..... | Idem de 20 de dezembro de 1894.... | 1:440\$000 |
| » | Luiz Manoel de Souza..... | Idem de 29 de dezembro de 1894.... | 1:440\$000 |
| » | Adolpho Rodrigues Soares Pereira..... | Idem de 22 de outubro de 1896.... | 480\$000 |
| » | João Pinto Cavalcanti..... | Idem de 17 de maio de 1897..... | 1:440\$000 |
| » | Francisco de Paula Nunes..... | Idem de 18 de agosto de 1898..... | 716\$000 |
| » | Bernardo Pinto Mendes..... | Idem de 18 de fevereiro de 1899.... | 675\$040 |
| » | Manoel Mathias da Costa..... | Idem de 5 de outubro de 1901..... | 1:440\$000 |
| » | Isidro Estevam da Luz..... | Idem de 19 de setembro de 1907.... | 1:440\$000 |
| » | Ignacio José dos Santos..... | Idem de 3 de setembro de 1908.... | 1:440\$000 |
| » | Balbino Francisco de Oliveira..... | Idem de 22 de abril de 1909..... | 1:440\$000 |
| » | José Pedro Gomes..... | Idem de 15 de março de 1911..... | 3:600\$000 |
| » | Guilhermino Euphrazio de Sant'Anna.... | Idem de 4 de outubro de 1911..... | 3:600\$000 |
| » | Gilberto Junqueira de Araujo..... | Idem de 16 de junho de 1915..... | 3:600\$000 |
| <i>Praças de pret</i> | | | |
| 1º sargento.... | João Ferreira dos Santos Porto..... | Idem de 26 de julho de 1916..... | 876\$000 |
| Sargento-forriell | Alfredo Albano de Carvalho..... | Idem de 14 de novembro de 1907.... | 876\$000 |
| 1º sarg. grad.. | Manoel Tertuliano de Oliveira..... | Idem de 17 de junho de 1908..... | 839\$500 |
| 1º sarg. mestre de musica.... | Braz Antonio da Silva..... | Idem de 22 de abril de 1914..... | 873\$000 |
| 1º sarg. mestre de musica.... | Antonio José da Costa..... | Idem de 22 de setembro de 1915.... | 876\$000 |
| 1º sarg. mestre de musica.... | Elpidio Carneiro..... | Idem de 5 de abril de 1916..... | 876\$000 |
| Conductor chefe | Alfredo José Ayres..... | Idem de 23 de outubro de 1913.... | 876\$000 |
| 1º sargento enf. | José Dutra da Silveira..... | Idem de 28 de junho de 1911..... | 876\$000 |
| » » cor-neteiro-mór.. | Jacyntho Antonio do Valle..... | Idem de 28 de outubro de 1914.... | 876\$000 |
| 1º sarg. armeiro. | André Cardoso Dantas..... | Idem de 13 de abril de 1916..... | 876\$000 |
| 2º sargento.... | Luiz Teixeira Guadagni..... | Idem de 28 de agosto de 1889..... | 730\$000 |
| » | Joaquim de Oliveira e Souza..... | Idem de 16 de maio de 1894..... | 730\$000 |
| » | José Ferreira Machado..... | Idem de 10 de julho de 1894..... | 730\$000 |
| » | Manoel Gonçalves Reis..... | Idem de 10 de julho de 1894..... | 730\$000 |
| » | Eduardo Soares Braga..... | Idem de 10 de julho de 1894..... | 730\$000 |
| » | Miguel Antonio da Silva..... | Idem de 5 de novembro de 1894.... | 730\$000 |
| » | João Barbosa de Maria..... | Idem de 27 de dezembro de 1897.... | 839\$500 |
| » | José Francisco de Souza Magalhães.... | Idem de 27 de março de 1905..... | 839\$500 |
| » | Justino Ribeiro da Silva..... | Idem de 15 de outubro de 1906.... | 839\$500 |
| » | Joaquim Ferreira..... | Idem de 28 de fevereiro de 1907.... | 839\$500 |
| » | Gabriel Braz do Nascimento..... | Idem de 12 de março de 1908..... | 839\$500 |
| » | João José de Oliveira..... | Idem de 11 de fevereiro de 1909.... | 839\$500 |
| » | João Salustiano de Sant'Anna..... | Idem de 25 de agosto de 1910..... | 839\$500 |
| » | Bemvindo Zeferino Niemeyer de Mello... | Idem de 12 de novembro de 1910.... | 839\$500 |
| » | Antonio Ferreira da Fonseca..... | Idem de 14 de dezembro de 1910.... | 839\$500 |
| » | Ursulino Antonio do Carmo..... | Idem de 2 de outubro de 1912..... | 839\$500 |
| » | Joaquim Fernandes da Silva..... | Idem de 3 de setembro de 1913..... | 839\$500 |
| » | Francisco José de Sá Cavalcanti..... | Decreto de 25 de março de 1913.... | 839\$800 |
| » | Casimiro de Carvalho..... | Idem de 19 de maio de 1915..... | 839\$500 |
| » | Joaquim Domingues Carneiro..... | Idem de 9 de agosto de 1916..... | 839\$545 |
| » | Joaquim de Sant'Anna Menezes..... | Idem de 9 de agosto de 1916..... | 839\$500 |
| » » mestre | | | |
| corrieiro..... | Nicoláo Pinto da Fonseca..... | Idem de 13 de janeiro de 1915.... | 584\$000 |
| 2º sarg. ferrador | Julião Mendes..... | Idem de 25 de maio de 1916..... | 839\$500 |

433:860\$797

| POSTOS | NOMES | LEGISLAÇÃO | VENCIMENTO ANUAL |
|--|---|--------------------------------------|------------------|
| | <i>Praças de pret</i> | | |
| 2º sarg. contra- mestre de mu- sica..... | Angelo Manoel Gonçalves | Decreto de 10 de janeiro de 1917... | 839\$500 |
| 2º sargento grad. | José Rodrigues dos Reis..... | Idem de 3 de novembro de 1903..... | 766\$500 |
| " " " | Alfredo Balthazar do Nascimento..... | Idem de 6 de fevereiro de 1905..... | 766\$500 |
| " " " | Francisco da França Marcondes..... | Idem de 27 de fevereiro de 1905..... | 730\$000 |
| " " " | Francisco Izidro da Silva..... | Idem de 4 julho de 1913..... | 535\$090 |
| 3º " " | José Francisco de Abreu..... | Idem de 8 de julho de 1914..... | 803\$009 |
| " " " | Rodrigo Nunes..... | Idem de 29 de outubro de 1913..... | 766\$500 |
| " " " | Benedicto Bezerra de Araujo..... | Idem de 24 de dezembro de 1913..... | 766\$500 |
| Forriel..... | Francisco Gonçalves de Queiroz..... | Idem de 22 de agosto de 1894..... | 693\$500 |
| " | Vicente Monteiro de Carvalho..... | Idem de 23 de novembro de 1894..... | 693\$500 |
| " " " | Manoel Martiniano dos Santos..... | Idem de 22 abril de 1895..... | 766\$500 |
| " " " | Antonio José Isidro..... | Idem de 27 de janeiro 1896 | 766\$500 |
| Cabo d'esquadra | Francisco Pinto de Souza..... | Idem de 14 de janeiro de 1890..... | 657\$000 |
| " " " | Manoel Raymundo Lopes da Silva..... | Idem de 21 de novembro de 1891..... | 657\$000 |
| " " " | Cordolino Gonçalves de Mello..... | Idem de 18 de março de 1892..... | 657\$000 |
| " " " | Francisco Machado de Brito..... | Idem de 15 de janeiro de 1893..... | 657\$000 |
| " " " | Jurcelino Campolino dos Santos..... | Idem de 24 de julho de 1894..... | 657\$000 |
| " " " | Julio Cesar de Souza Pinto..... | Idem de 29 de dezembro de 1902..... | 766\$500 |
| " " " | Manoel Muniz de Lacerda..... | Idem de 26 de setembro de 1904..... | 766\$500 |
| " " " | Olympio da Fonseca Vianna..... | Idem de 17 de agosto de 1905..... | 766\$500 |
| " " " | Fernando Cosme Marques..... | Idem de 26 de fevereiro de 1906..... | 766\$500 |
| " " " | João Baptista da Silva (2º)..... | Idem de 12 de novembro de 1906..... | 766\$500 |
| " " " | Zacharias Basilio Gomes..... | Idem de 12 de novembro de 1906..... | 766\$500 |
| " " " | Daniel Galdino dos Santos..... | Idem de 7 de janeiro de 1907..... | 766\$500 |
| " " " | Leopoldo Antonio de Araujo..... | Idem de 28 de fevereiro de 1907..... | 766\$500 |
| " " " | José Joaquim Carneiro Paes..... | Idem de 14 de março de 1907..... | 766\$500 |
| " " " | Vicente Leite de Sant'Anna..... | Idem de 9 de maio de 1907..... | 511\$000 |
| " " " | Jeronymo Silva..... | Idem de 4 de julho de 1907..... | 766\$500 |
| " " " | Rottemberg Glaciano da Silva..... | Idem de 5 de setembro de 1907..... | 766\$500 |
| " " " | Basilio de Oliveira Frazão..... | Idem de 23 de janeiro de 1908..... | 766\$500 |
| " " " | Antonio Manoel Francisco de Oliveira..... | Idem de 30 de julho de 1908..... | 766\$500 |
| " " " | Candido José Moreira..... | Idem de 6 agosto de 1908..... | 766\$500 |
| " " " | João Ferreira da Silva (2º)..... | Idem de 19 de setembro de 1908..... | 766\$500 |
| " " " | Manoel Pereira de Almeida..... | Idem de 24 de dezembro de 1908..... | 766\$500 |
| " " " | Damião Joaquim da Silva..... | Idem de 24 de dezembro de 1908..... | 766\$500 |
| " " " | Ovidio Rosario da Rosa..... | Idem de 11 de fevereiro de 1909..... | 766\$500 |
| " " " | Luiz Antonio da Silva..... | Idem de 26 de agosto de 1909..... | 766\$500 |
| " " " | Manoel Joaquim Nogueira..... | Idem de 16 de dezembro de 1909..... | 766\$500 |
| " " " | Alfredo Antonio Saraiva..... | Idem de 27 de janeiro de 1910..... | 766\$500 |
| " " " | Antonio Gama da Silva..... | Idem de 15 de setembro de 1910..... | 766\$500 |
| " " " | Antonio Ribeiro do Nascimento..... | Idem de 20 de outubro de 1910..... | 511\$000 |
| " " " | Ladislau Dias de Araujo..... | Idem de 9 de novembro de 1910..... | 766\$500 |
| " " " | Pedro Domingos José de Souza..... | Idem de 9 de novembro de 1910..... | 766\$500 |
| " " " | Antonio Ataliba Bittencourt..... | Idem de 12 de novembro de 1910..... | 766\$500 |
| " " " | Claro Francisco de Freitas..... | Idem de 19 de abril de 1911..... | 766\$500 |
| " " " | Jorge Ferreira da Silva..... | Idem de 31 de maio de 1911..... | 511\$000 |
| " " " | Jeremias Alexandre de Oliveira..... | Idem de 14 de junho de 1911..... | 766\$500 |
| " " " | Carlos João Ferreira..... | Idem de 21 de junho de 1911..... | 766\$500 |
| " " " | Luiz Cardozo de Souza..... | Idem de 6 de setembro de 1911..... | 766\$500 |
| " " " | Carlos Graça Aranha..... | Idem de 27 de setembro de 1911..... | 766\$500 |
| " " " | Candido Rosalino dos Santos..... | Idem de 29 de novembro de 1911..... | 766\$500 |
| " " " | Manoel Joaquim Fernandes..... | Idem de 17 de janeiro de 1912..... | 766\$500 |
| " " " | Miguel Antonio Barbosa..... | Idem de 28 de fevereiro de 1912..... | 766\$500 |
| " " " | Gentil José da Silva..... | Idem de 20 de março de 1912..... | 766\$500 |
| " " " | Fernando de Paiva Barros..... | Idem de 26 de junho de 1912..... | 511\$000 |
| " " " | João Delphino de Albuquerque..... | Idem de 18 de setembro de 1912..... | 511\$000 |
| " " " | Francisco José Bernardes..... | Idem de 23 de outubro de 1912..... | 511\$000 |
| " " " | Manoel Gomes Leira..... | Idem de 15 de janeiro de 1913..... | 766\$500 |
| " " " | Joviniano Nunes dos Santos..... | Idem de 29 de janeiro de 1913..... | 766\$500 |
| " " " | Bartholomeu da Silva Lima..... | Idem de 30 de abril de 1913..... | 766\$500 |
| " " " | Casemiro Francisco Duarte..... | Idem de 30 de abril de 1913..... | 766\$500 |
| " " " | Custodio Claudio da Silva..... | Idem de 3 de setembro de 1913..... | 766\$500 |
| " " " | Manoel do Nascimento Lima..... | Idem de 19 de novembro de 1913..... | 766\$500 |
| " " " | Manoel Constantino de Mello Ribeiro..... | Idem de 31 de dezembro de 1913..... | 766\$500 |
| " " " | José Costa da Silva..... | Idem de 4 de março de 1914..... | 766\$500 |
| " " " | Felippe Lopes da Silva..... | Idem de 11 de março de 1914..... | 766\$500 |
| " " " | Pedro Rodrigues Freire..... | Idem de 25 de março de 1914..... | 766\$500 |
| " " " | Arthur de Andrade..... | Idem de 18 de março de 1914..... | 766\$500 |
| " " " | José Victorio do Espirito Santo..... | Idem de 25 de março de 1914..... | 766\$500 |
| " " " | João Cardoso de Oliveira..... | Idem de 22 de abril de 1914..... | 766\$500 |
| " " " | Francisco Cardoso de Oliveira..... | Idem de 1 de julho de 1914..... | 766\$500 |

| POSTOS | NOMES | LEGISLAÇÃO | VENCIMENTO ANNUAL |
|-----------------|---------------------------------------|--------------------------------------|-------------------|
| | <i>Praças de pret</i> | | |
| Cabo d'esquadra | Valeriano de Souza Costa..... | Decreto de 5 de agosto de 1914..... | 766\$500 |
| » » | Manoel Ferreira Lima (2º)..... | Idem de 26 de agosto de 1914..... | 766\$500 |
| » » | Antonio Barboza Sobrinho..... | Idem de 21 de outubro de 1914..... | 766\$500 |
| » » | Antonio Ferreira de Almeida..... | Idem de 21 de outubro de 1914..... | 766\$500 |
| » » | João Leopoldino Camillo..... | Idem de 11 de novembro de 1914..... | 766\$500 |
| » » | Gabriel Ribeiro de Araujo..... | Idem de 14 de novembro de 1914..... | 766\$500 |
| » » | Antonio José de Lima..... | Idem de 13 de janeiro de 1915..... | 766\$500 |
| » » | Athanasio de Souza Nery..... | Idem de 13 de janeiro de 1915..... | 766\$500 |
| » » | José Carlos da Silva..... | Idem de 13 de janeiro de 1915..... | 511\$000 |
| » » | João Bispo dos Santos..... | Idem de 22 de abril de 1915..... | 766\$500 |
| » » | Antonio Lino de Abreu..... | Idem de 9 de dezembro de 1915..... | 766\$500 |
| » » | Manoel Gonçalves da Silva (1º)..... | Idem de 29 de dezembro de 1915..... | 511\$000 |
| » » | João José de Sant'Anna..... | Idem de 12 de abril de 1916..... | 766\$500 |
| » » | Januario de Brito..... | Idem de 12 de abril de 1916..... | 766\$500 |
| » » | José Quirino dos Santos..... | Idem de 4 de março de 1916..... | 511\$000 |
| » » | José Francisco das Chagas..... | Idem de 21 de junho de 1916..... | 1:022\$000 |
| » » | João Lucio Ferreira..... | Idem de 21 de junho de 1916..... | 766\$500 |
| » » | João Antonio de Oliveira..... | Idem de 12 de julho de 1916..... | 766\$500 |
| » » | Francisco das Chagas..... | Idem de 12 de julho de 1916..... | 511\$000 |
| » » | José Marinho de Souza..... | Idem de 15 de julho de 1916..... | 766\$500 |
| » » | Ignacio José de Souza..... | Idem de 26 de julho de 1916..... | 766\$500 |
| » » | Raymundo José de Souza..... | Idem de 9 de agosto de 1916..... | 766\$500 |
| » » | Joaquim Domingos da Silva..... | Idem de 9 de agosto de 1916..... | 766\$500 |
| » » | Astrogildo Raphael Machado..... | Idem de 16 de agosto de 1916..... | 766\$500 |
| » » | Candido Manoel de Lima..... | Idem de 23 de agosto de 1916..... | 1:022\$000 |
| » » | Alfredo dos Santos Baptista..... | Idem de 3 de outubro de 1916..... | 766\$500 |
| » » | Ezequiel Antonio Appolonio..... | Idem de 13 de dezembro de 1916..... | 766\$500 |
| » veterinario | Manoel Antonio dos Santos (1º)..... | Idem de 31 de maio de 1916..... | 766\$500 |
| » d'esquadra | | | |
| » grad..... | Manoel José Soares..... | Idem de 13 de agosto de 1889..... | 620\$500 |
| » d'esquadra | | | |
| » grad..... | José Rodrigues..... | Idem de 8 de julho de 1909..... | 486\$180 |
| » conductor. | Oscar Doria..... | Idem de 23 de novembro de 1913..... | 766\$500 |
| » » grad. | Basilio Gomes..... | Idem de 30 de setembro de 1914..... | 730\$000 |
| Ansopçada..... | Candido José Nepomuceno..... | Idem de 21 de março de 1898..... | 730\$000 |
| » | Antonio Soares Vieira..... | Idem de 26 de outubro de 1903..... | 730\$000 |
| » | João da Costa Monteiro..... | Idem de 7 de dezembro de 1903..... | 730\$000 |
| » | Aprigio José Soares..... | Idem de 25 de julho de 1904..... | 730\$000 |
| » | Antonio Jacintho de Araujo..... | Idem de 12 de novembro de 1906..... | 730\$000 |
| » | Egydio Luiz Felizardo..... | Idem de 12 de novembro de 1906..... | 730\$000 |
| » | Jayme Moreira Cardoso..... | Idem de 18 de abril de 1907..... | 730\$000 |
| » | Antonio Brandão..... | Idem de 10 de julho de 1908..... | 730\$000 |
| » | Domingos Manoel Ferreira..... | Idem de 10 de setembro de 1908..... | 730\$000 |
| » | Francisco Borges..... | Idem de 22 de abril de 1909..... | 730\$000 |
| » | José de Oliveira Pires..... | Idem de 14 de maio de 1909..... | 730\$000 |
| » | Augusto Paulino..... | Idem de 1 de julho de 1909..... | 730\$000 |
| » | Joaquim Nunes de Azevedo..... | Idem de 29 de julho de 1909..... | 486\$180 |
| » | Antonio Gomes da Silva..... | Idem de 2 de setembro de 1909..... | 730\$000 |
| » | Euclides de Serpa Junior..... | Idem de 11 de agosto de 1910..... | 730\$000 |
| » | Marcos Ferreira..... | Idem de 29 de setembro de 1910..... | 730\$000 |
| » | João Alves de Almeida..... | Idem de 11 de janeiro de 1911..... | 730\$000 |
| » | Luiz Joaquim Raymundo..... | Idem de 22 de março de 1911..... | 730\$000 |
| » | José Carlos..... | Idem de 23 de agosto de 1911..... | 486\$180 |
| » | Francisco Antonio dos Santos..... | Idem de 6 de dezembro de 1911..... | 730\$000 |
| » | Francisco Alexandrino da Cunha..... | Idem de 17 de janeiro de 1912..... | 730\$000 |
| » | Eugenio Ferreira dos Santos..... | Idem de 21 de fevereiro de 1912..... | 730\$000 |
| » | Laudelino de Souza..... | Idem de 7 de dezembro de 1912..... | 730\$000 |
| » | Albino Pinto Ferreira..... | Idem de 26 de dezembro de 1912..... | 730\$000 |
| » | Candido Pereira de Faria..... | Idem de 23 de outubro de 1913..... | 730\$000 |
| » | José Martins de Oliveira..... | Idem de 31 de dezembro de 1913..... | 486\$180 |
| » | Antonio da Silva Mattos..... | Idem de 18 de fevereiro de 1914..... | 730\$000 |
| » | Martinho Rodrigues dos Santos..... | Idem de 17 de junho de 1914..... | 730\$000 |
| » | Manoel Zeferino Moreira Fortes..... | Idem de 29 de julho de 1914..... | 730\$000 |
| » | Manoel Lino Barboza..... | Idem de 16 de setembro de 1914..... | 730\$000 |
| » | Antonio Vargas de Oliveira..... | Idem de 30 de setembro de 1914..... | 486\$180 |
| » | José Candido de Faria..... | Idem de 21 de outubro de 1914..... | 730\$000 |
| » | Sancho Pereira Vianna..... | Idem de 11 de novembro de 1914..... | 730\$000 |
| » | Francisco Limeira de Albuquerque..... | Idem de 25 de agosto de 1915..... | 730\$000 |
| » | José Alves de Lima..... | Idem de 1 de setembro de 1915..... | 730\$000 |
| » | João Francisco de Souza..... | Idem de 24 de novembro de 1915..... | 730\$000 |
| » | Manoel Gomes da Silva (2º)..... | Idem de 12 de julho de 1916..... | 730\$000 |
| » | Manoel Francisco Xavier..... | Idem de 20 de dezembro de 1916..... | 486\$180 |
| » | Antonio Lopes da Silva (2º)..... | Idem de 20 de dezembro de 1916..... | 730\$000 |
| Soldado..... | Abel Pereira Cardoso..... | Idem de 4 de novembro de 1892..... | 627\$800 |

| POSTOS | NOMES | LEGISLAÇÃO | VENCIMENTO ANNUAL | ORÇADA PARA 1918 — Papel | VOTADA PARA 1917 — Papel |
|------------------|---|--------------------------------------|-------------------|--------------------------------|--------------------------------|
| | <i>Praças de pret</i> | | | | |
| Soldados | Antonio José de Araujo..... | Decreto de 10 de julho de 1894..... | 620\$500 | | |
| " | Florindo Antonio Pinheiro..... | Idem de 18 de agosto de 1894..... | 620\$500 | | |
| " | João Joaquim de Oliveira..... | Idem de 2 de abril de 1895..... | 730\$000 | | |
| " | José Arthur dos Santos..... | Idem de 20 de julho de 1895..... | 730\$000 | | |
| " | Delsolino José de Souza..... | Idem de 10 de fevereiro de 1896..... | 730\$000 | | |
| " | João Antonio de Magalhães..... | Idem de 19 de setembro de 1896..... | 730\$000 | | |
| " | Arthur Rodrigues Durães..... | Idem de 20 de maio de 1899..... | 730\$000 | | |
| " | José Galdino Pereira de Lucena..... | Idem de 18 de maio de 1901..... | 730\$000 | | |
| " | Julio Emilio de Oliveira..... | Idem de 24 de novembro de 1902..... | 730\$000 | | |
| " | Thomé Olympio Cavalcanti..... | Idem de 24 de novembro de 1902..... | 730\$000 | | |
| " | Francisco José de Albuquerque..... | Idem de 2 de março de 1903..... | 730\$000 | | |
| " | João Pedro Agapito..... | Idem de 16 de novembro de 1903..... | 730\$000 | | |
| " | Antonio Marques Bernardes..... | Idem de 18 de janeiro de 1904..... | 730\$000 | | |
| " | Sebastião da Silva Santos..... | Idem de 28 de março de 1904..... | 730\$000 | | |
| " | Herculano Bezerra de Vasconcellos..... | Idem de 8 de agosto de 1904..... | 730\$000 | | |
| " | João Gonçalves da Silva..... | Idem de 24 de outubro de 1904..... | 730\$000 | | |
| " | Antonio Pereira do Monte..... | Idem de 27 de março de 1905..... | 730\$000 | | |
| " | Seraphim Augusto da Silva..... | Idem de 10 de julho de 1905..... | 730\$000 | | |
| " | Manoel José da Silva (2º)..... | Idem de 8 de janeiro de 1906..... | 486\$180 | | |
| " | Manoel José..... | Idem de 12 de fevereiro de 1906..... | 730\$000 | | |
| " | Benedicto José Rozendo..... | Idem de 21 de maio de 1906..... | 486\$180 | | |
| " | Francisco Gonçalves..... | Idem de 14 de julho de 1906..... | 292\$000 | | |
| " | João Rodrigues Esteves..... | Idem de 25 de julho de 1906..... | 730\$000 | | |
| " | João Leoncio de Andrade..... | Idem de 5 de novembro de 1906..... | 730\$000 | | |
| " | João Roberto Jacino..... | Idem de 7 de fevereiro de 1907..... | 730\$000 | | |
| " | João Victorino Guimarães..... | Idem de 18 de abril de 1907..... | 486\$180 | | |
| " | Onofre Marcellino da Silva..... | Idem de 20 de fevereiro de 1908..... | 730\$000 | | |
| " | João Bello do Espírito Santo..... | Idem de 24 de dezembro de 1908..... | 730\$000 | | |
| " | Feliciano Antonio de Almeida..... | Idem de 27 de janeiro de 1910..... | 730\$000 | | |
| " | Antonio Francisco de Oliveira..... | Idem de 3 de fevereiro de 1910..... | 730\$000 | | |
| " | Antonio Lopes da Silva..... | Idem de 10 de fevereiro de 1910..... | 730\$000 | | |
| " | Luiz Thomé de Souza..... | Idem de 9 de novembro de 1910..... | 486\$180 | | |
| " | José Joaquim Pacheco..... | Idem de 30 de novembro de 1910..... | 486\$180 | | |
| " | João Alves dos Santos..... | Idem de 14 de dezembro de 1910..... | 730\$000 | | |
| " | João Rodrigues Peixoto..... | Idem de 31 de maio de 1911..... | 730\$000 | | |
| " | Antonio Vieira da Silva..... | Idem de 13 de dezembro de 1911..... | 730\$000 | | |
| " | Gregorio Tavares de Vasconcellos..... | Idem de 21 de fevereiro de 1912..... | 730\$000 | | |
| " | Antonio Victorino de Mello Dias..... | Idem de 15 de maio de 1912..... | 730\$000 | | |
| " | Agenor Pereira de Moraes..... | Idem de 4 de julho de 1912..... | 730\$000 | | |
| " | Melchades José de Oliveira..... | Idem de 18 de setembro de 1912..... | 730\$000 | | |
| " | Octacilio Gomes Jardim..... | Idem de 16 de abril de 1913..... | 730\$000 | | |
| " | José Marques Ponce..... | Idem de 30 de abril de 1913..... | 730\$000 | | |
| " | Arthur Coelho..... | Idem de 21 de maio de 1913..... | 730\$000 | | |
| " | Manoel Joaquim do Nascimento Segundo..... | Idem de 24 de junho de 1914..... | 486\$180 | | |
| " | Joaquim Lopes de Oliveira..... | Idem de 1 de julho de 1914..... | 730\$000 | | |
| " | Luciano José de Medeiros..... | Idem de 23 de setembro de 1914..... | 730\$000 | | |
| " | José Bento de Oliveira..... | Idem de 14 de novembro de 1914..... | 730\$000 | | |
| " | Candido dos Santos Laffite..... | Idem de 13 de janeiro de 1915..... | 730\$000 | | |
| " | José Pedro de Lima (2º)..... | Idem de 13 de janeiro de 1915..... | 730\$000 | | |
| " | Pio Nepomuceno Camargo..... | Idem de 22 de abril de 1915..... | 730\$000 | | |
| " | João Olympio..... | Idem de 2 de junho de 1915..... | 730\$000 | | |
| " | Manoel Pedro de Alcantara..... | Idem de 16 de junho de 1915..... | 730\$000 | | |
| " | Berthodo Barboza dos Santos Carmo..... | Idem de 23 de junho de 1915..... | 730\$000 | | |
| " | Esperidião de Souza Ferro..... | Idem de 21 de julho de 1915..... | 730\$000 | | |
| " | José Alves da Cruz..... | Idem de 1 de setembro de 1915..... | 730\$000 | | |
| " | Horacio Antonio de Oliveira..... | Idem de 26 de julho de 1916..... | 730\$000 | | |
| " | Antenor Antonio de Araujo..... | Idem de 30 de agosto de 1916..... | 730\$000 | | |
| " | Alfredo José da Silva..... | Idem de 21 de junho de 1916..... | 730\$000 | | |
| " | José Sabino dos Santos..... | Idem de 12 de março de 1916..... | 730\$000 | | |
| " | Thomaz Dias dos Santos..... | Idem de 3 de outubro de 1916..... | 730\$000 | | |
| Musico | Antonio Gomes de Menezes..... | Idem de 20 de agosto de 1908..... | 730\$000 | | |
| " | Joaquim da Silva Cardoso..... | Idem de 20 de agosto de 1908..... | 486\$180 | | |
| " | Antonio Duarte de Souza..... | Idem de 4 de janeiro de 1911..... | 486\$180 | | |
| " | Herminio Gomes da Silveira..... | Idem de 29 de maio de 1912..... | 730\$000 | | |
| Corneteiro-mór.. | Florentino dos Anjos..... | Idem de 19 de outubro de 1903..... | 584\$000 | | |
| Clarim-mór..... | José Antonio da Silva (2º)..... | Idem de 1 de outubro de 1908..... | 584\$000 | | |
| Corneteiro..... | Manoel Machado Ribeiro..... | Idem de 4 de março de 1916..... | 730\$000 | 176:319\$820 | |
| | Para os officiaes e praças que se reformarem ou já reformados e que não estejam nominalmente mencionados nesta tabella..... | | 632:180\$617 | 8.390:000\$000 | 7.027:800\$238 |
| | | | 36:231\$383 | | |

A diferença de 762:109\$762 para mais provém do augmento da etapa para 1\$000, de fardamentos para 145%, da ração para 2%, de 2:126\$559 em reformados e dos creditos de armamento, munição e obras dos quartéis.

VOTADA
PARA 1917
Papel

| NATUREZA DA DESPEZA | LEGISLAÇÃO | | ORÇADA PARA 1918 Papel | VOTADA PARA 1917 Papel |
|---|---|--------------|------------------------------|------------------------------|
| <p>17</p> <p>CASA DE DETENÇÃO</p> <p>PESSOAL</p> | | | | |
| 1 Director com 6:000\$ de ord. e 3:000\$ de grat... | Decrs. ns. 6.440 de 30 de março de 1907, 1.678 de 10 de julho de 1907, decr. leg. n. 1.824 de 20 de dez. de 1907 | 9:000\$000 | | |
| 1 Sub-director com 4:000\$ de ord. e 2:000\$ de grat. | Idem..... | 6:000\$000 | | |
| 1 Medico idem..... | Idem..... | 6:000\$000 | | |
| 1 Medico ajudante com 3:200\$ de ord. e 1:600\$ de grat..... | Decr. n. 1.324 de 20 de dez. de 1907 | 4:800\$000 | | |
| 1 Pharmaceutico com 2:400\$ de ord. e 1:200\$ de grat..... | Idem..... | 3:600\$000 | | |
| 1 Chefe de secção com 3:600\$ de ord. e 1:800\$ de grat..... | Decrs. ns. 6.440 de 30 de março de 1907, 1.678 de 10 de julho de 1907, e decr. leg. n. 1.824 de 20 de dez. de 1907..... | 5:400\$000 | | |
| 1 Almojarife com 2:400\$ de ord. e 1:200\$ de grat. | Idem..... | 3:600\$000 | | |
| 2 1 ^{as} officiaes a 3:200\$ de ord. e 1:600\$ de grat..... | Idem..... | 9:600\$000 | | |
| 2 2 ^{as} officiaes a 2:400\$ de ord. e 1:200\$ de grat..... | Idem..... | 7:200\$000 | | |
| 2 3 ^{as} officiaes a 1:600\$ de ord. e 800\$ de grat..... | Idem..... | 4:800\$000 | | |
| 1 Enfermeiro com 1:300\$ de ord. e 700\$ de grat. | Idem..... | 2:000\$000 | | |
| 1 Porteiro com 1:200\$ de ord. e 600\$ de grat.. | Idem..... | 1:800\$000 | | |
| 1 Roupeiro idem, idem..... | Idem..... | 1:800\$000 | 65:600\$000 | |
| 1 Chefe dos guardas com 2:400\$ de grat..... | Decrs. ns. 6.440 de 30 de março de 1907, 1.678 de 10 de julho de 1907 e decr. leg. n. 1.824 de 20 de dez. de 1907..... | 2:400\$000 | | |
| 2 ajudantes a 2:000\$ de grat..... | Idem..... | 4:000\$000 | | |
| 3/4 Guardas a 1:500\$ de grat..... | Idem..... | 51:000\$000 | | |
| 1 Cozinheiro com 1:200\$ de grat..... | Idem..... | 1:200\$000 | | |
| 5 Cocheiros, idem..... | Idem..... | 6:000\$000 | 64:600\$000 | |
| MATERIAL | | | 130:200\$000 | |
| Alimentação, inclusive do pessoal, e dieta dos detentos..... | | 495:514\$021 | | |
| Vestuario, medicamentos, drogas, vasilhame e utensilios..... | | 60:000\$000 | | |
| Objectos de expediente, livros, jornaes, almanack e encadernações..... | | 3:450\$000 | | |
| Iluminação e accessorios..... | | 19:000\$000 | | |
| Acquisição e concertos de moveis..... | | 1:000\$000 | | |
| Forragem, ferragem, arreiamento, curativo, remonta de animaes e compra de vehiculos..... | | 36:000\$000 | | |
| Conservação do edificio e diversos concertos..... | | 10:000\$000 | | |
| Ferramentas, sua conservação, materia prima para as officinas, machinas e combustivel..... | | 11:200\$000 | | |
| Camisolas, camas, colchões, travesseiros, asseio, impressões, publicações e outras despesas eventuaes..... | | 8:000\$000 | | |
| Aluguel de linha telephonica..... | | 320\$000 | | |
| Aluguel de casa para o sub-director..... | Decr. n. 4.766 de 9 de fev. de 1903, e lei n. 1.617 de 30 de dez. de 1906. | 1:200\$000 | | |
| Taxa de esgoto..... | | 136\$118 | | |
| Consumo d'agua..... | | 2:520\$000 | 648:040\$139 | 778:240\$139 |
| <p>A differença de 201:884\$021 para mais provém de se ter augmentado 19:000\$ para guardas e dous ajudantes do chefe dos mesmos, visto ser o numero de detentos de cerca de 1.400 e de ser augmentada no material a importancia de 182:884\$021 igual ao credito suplementar que foi aberto em 1916.</p> | | | | 576:356\$118 |

7:890\$238

1:126\$559

| NATUREZA DA DESPEZA | LEGISLAÇÃO | | ORÇADA PARA 1918 — Papel | VOTADA PARA 1917 — Papel |
|--|---|--------------|-----------------------------------|-----------------------------------|
| <p>18</p> <p>Casa de Correção</p> <p>PESSOAL</p> | | | | |
| 1 Director com 6:000\$ de ord. e 3:000\$ de grat..... | Decrs. ns. 3.647 de 23 de abril de 1900, 1.678 de 2 de julho de 1907, e lei n. 1.841 de 31 de dez. de 1907, e decr. n. 8.296 de 13 de out. de 1910..... | 9:000\$000 | | |
| 1 Ajudante com 3:620\$ de ord. e 1:810\$ de grat..... | Idem ns. 3.647 de 23 de abril de 1900, e 8.296 de 13 de out. de 1910 e lei n. 3.089 de 8 de jan. de 1916..... | 5:430\$000 | | |
| 1 Medico com 4:000\$ de ord. e 2:000\$ de grat..... | Idem n. 3.647 de 23 de abril de 1900, e 1.678 de 25 de julho de 1907, lei n. 1.841 de 31 de dez. de 1907, e decr. n. 8.296 de 13 de out. de 1910..... | 6:000\$000 | | |
| 1 Professor com 2:553\$332 de ord. e 1:276\$668 de grat..... | Idem ns. 3.647 de 23 de abril de 1900, e 8.296 de 13 de out. de 1910. Lei n. 3.089 de 8 de jan. de 1916. | 3:830\$000 | | |
| 1 Contador com 2:953\$332 de ord. e 1:476\$668 de grat..... | Idem e lei n. 3.089 de 8 de jan. de 1916..... | 4:430\$000 | | |
| 1 Almoxarife com 3:220\$ de ord. e 1:610\$ de grat..... | Idem, dem..... | 4:830\$000 | | |
| 3 Escripturarios a 2:553\$332 de ord. e 1:276\$668 de grat..... | Idem, idem..... | 11:490\$000 | | |
| 1 Pharmaceutico, idem..... | Idem, idem..... | 3:830\$000 | | |
| 1 Mestre da officina de ferreiro com 2:920\$ de ord. e 1:460\$ de grat..... | Lei n. 3.089 de 8 de jan. de 1916.. | 4:380\$000 | | |
| 2 Mestres das officinas de carpinteiro e encadernação com 2:676\$667 e 1:338\$333 de grat..... | Idem..... | 8:030\$000 | | |
| 1 Mestre da officina de pedreiro com 2:433\$333 de ord. e 1:216\$667 de grat..... | Idem..... | 3:650\$000 | | |
| 1 Enfermeiro com 1:610\$ de ord. e 805\$ de grat..... | Lei n. 3.089 de 8 de jan. de 1916 (arts. 2º e 11º)..... | 2:415\$000 | | |
| 1 Porteiro com 1:410\$ de ord. e 705\$ de grat..... | Idem..... | 2:115\$000 | 60:430\$000 | |
| 1 Chefe dos guardas. Grat..... | Decrs. ns. 3.647 de 23 de abril de 1900, 1.678 de 25 de julho de 1907, lei n. 1.841 de 31 de dez. de 1907 e decr. n. 8.296 de 13 de out. de 1910..... | 3:058\$800 | | |
| 1 Ajudante. Grat..... | Idem..... | 2:258\$800 | | |
| 1 Continuo da secretaria, idem..... | Idem..... | 1:439\$200 | | |
| 1 Electricista, idem..... | Idem..... | 3:600\$000 | | |
| 20 Guardas de 1ª classe, idem..... | Idem..... | 37:176\$000 | | |
| 24 Ditos de 2ª classe, idem..... | Idem..... | 29:740\$608 | | |
| 2 Ajudantes a 1:000\$..... | Idem..... | 2:000\$000 | | |
| 1 Hortelão-jardineiro..... | Idem..... | 1:400\$000 | | |
| 4 Sarventes a 600\$..... | Idem..... | 2:400\$000 | 83:073\$408 | |
| | | | 152:503\$408 | |
| MATERIAL | | | | |
| Comedorias aos empregados..... | | 39:585\$702 | | |
| Sustento dos penitenciarios..... | | 104:341\$360 | | |

VOTADA
PARA 1917
—
Papel

| NATUREZA DA DESPEZA | LEGISLAÇÃO | | ORÇADA PARA 1918 — Papel | VOTADA PARA 1917 — Papel |
|--|--|-------------|-----------------------------------|-----------------------------------|
| Vestuario e curativo dos penitenciaros..... | | 33:000\$000 | | |
| Gaz, luz e energia electrica, lampadas, accessorios, lubrificantes, etc..... | | 16:000\$000 | | |
| Objectos de expediente..... | | 1:600\$000 | | |
| Materia prima, ferramentas, combustivel, despezas miudas e eventuaes, reforçando-se o credito com a renda das officinas, deduzida a percen- tagem dos operarios e penitenciaros..... | Lei n. 3.232 de 5 de jan. de 1917. | 20:000\$000 | | |
| Conservação e melhoramentos do edificio..... | | 3:500\$000 | | |
| Uma collecção de leis e assignatura do <i>Diario Official</i> Taxa de esgoto..... | | 34\$000 | | |
| Consumo de agua..... | | 136\$118 | | |
| | | 2:520\$000 | 221:217\$160 | |
| Para pagamento das pensões que possam ser conce- didas de conformidade com o decr. n. 466 de 7 de junho de 1890..... | | | 1:802\$000 | 291:676\$106 |
| <p>A differença de 83:846\$462 para mais provém de ter sido augmentado de 10 o numero de guardas de 2ª classe e por consequencia o credito de comedorias para os mesmos e, bem assim, os creditos de sustento, vestuario e curativos dos sentenciados.</p> | | | | |
| 19 | | | | |
| Archivo Nacional | | | | |
| PESSOAL | | | | |
| 1 Director com 8:000\$ de ord. e 4:000\$ de grat. | Decr. n. 9.197 de 9 de dez. de 1911 e lei n. 2.544 de 4 de jan. de 1912.. | 12:000\$000 | | |
| 3 Chefes de secção a 5:600\$ de ord. e 2:800\$ de grat..... | Idem..... | 25:200\$000 | | |
| 4 Archivistas a 4:800\$ de ord. e 2:400\$ de grat. | Idem..... | 28:800\$000 | | |
| 3 Sub-archivistas a 4:000\$ de ord. e 2:000\$ de grat..... | Idem..... | 18:000\$000 | | |
| 9 Amanuenses a 3:000\$ de ord. e 1:500\$ de grat..... | Idem..... | 40:500\$000 | | |
| 1 Porteiro com 2:000\$ de ord. e 1:000\$ de grat..... | Idem..... | 3:000\$000 | | |
| 1 Ajudante de porteiro com 1:600\$ de ord. e 800\$ de grat..... | Idem..... | 2:400\$000 | | |
| 1 Inspector das officinas de encadernação e typo- graphia..... | Idem..... | 3:600\$000 | | |
| Para o archivista que serve de secretario, idem.... | Idem..... | 1:200\$000 | 134:700\$000 | |
| 1 Servente-correio, grat..... | Lei n. 2.024 de jan. de 1915..... | 2:200\$000 | | |
| 5 Serventes, salarios de 150\$ mensaes..... | Decr. n. 9.197 de 9 dez. de 1911 e lei n. 2.544 de 4 de jan. de 1912... | 9:000\$000 | | |
| 1 Zelador de machinas, grat..... | Idem..... | 1:500\$000 | | |
| 1 Aprendiz de typographo, grat..... | Idem..... | 960\$000 | | |
| 1 Aprendiz encadernador, grat..... | Idem..... | 360\$000 | | |
| 2 Encadernadores-douradores a 3\$ diarios..... | Idem..... | 3:650\$000 | | |
| 1 Compositor com 6\$ diarios..... | Idem..... | 2:190\$000 | | |
| 1 Impressor com 5\$ diarios..... | Idem..... | 1:825\$000 | | |
| 5 Auxiliares a 2:000\$ de grat..... | | 10:000\$000 | 34:685\$000 | |
| | | | 166:385\$000 | |
| MATERIAL | | | | |
| Objectos de expediente, livros e jornaes..... | | 3:500\$000 | | |
| Caixa para guarda de documentos, moveis, es- tantes e armarios..... | | 3:500\$000 | | |
| Limpeza e asscio da casa, publicações, aparelhos telephonicos e despezas eventuaes..... | | 1:800\$000 | | |

| NATUREZA DA DESPEZA | LEGISLAÇÃO | | ORÇADA PARA 1918 | VOTADA PARA 1917 |
|---|--|-------------|------------------|------------------|
| | | | Papel | Papel |
| Custeio das officinas de encadernação e typographia..... | | 2:400\$000 | | |
| Aluguel de casa para o porteiro..... | | 1:200\$000 | | |
| Taxa de esgoto do edificio..... | | 136\$118 | | |
| Consumo de agua..... | | 360\$000 | 12:896\$118 | 179:281\$118 |
| | | | | 179:281\$118 |
| 20 | | | | |
| Assistencia a Alienados | | | | |
| PESSOAL | | | | |
| ASSISTENCIA A ALIENADOS | | | | |
| 1 Director geral com 10:000\$ de ord. e 5:000\$ de grat..... | Decr. n. 8.834 de 11 de julho de 1911..... | 15:000\$000 | | |
| 1 Director do Instituto de Neuropathologia, com 5:200\$ de ord. e 2:600\$ de grat..... | Idem..... | 7:800\$000 | | |
| 1 Chefe do Laboratorio Anatomo-pathologico, idem..... | Idem..... | 7:800\$000 | | |
| 9 Alienistas a 4:800\$ de ord. e 2:400\$ de grat..... | Idem..... | 64:800\$000 | | |
| 1 Cirurgião gynecologista, idem..... | Idem..... | 7:200\$000 | | |
| 1 Ophthalmologista, idem..... | Idem..... | 7:200\$000 | | |
| 6 Assistentes a 3:600\$ de ord. e 1:800\$ de grat..... | Idem..... | 32:400\$000 | | |
| 1 Dentista com 2:400\$ de ord. e 1:200\$ de grat..... | Idem..... | 3:600\$000 | 145:800\$000 | |
| HOSPITAL NACIONAL DE ALIENADOS | | | | |
| 1 Administrador com 6:800\$ de ord. e 3:400\$ de grat..... | Idem..... | 10:200\$000 | | |
| 1 Chefe da secretaria com 4:800\$ de ord. e 2:400\$ de grat..... | Idem..... | 7:200\$000 | | |
| 1 Primeiro escripturario, com 4:000\$ de ord. e 2:000\$ de grat..... | Idem..... | 6:000\$000 | | |
| 1 Archivista com 3:600\$ de ord. e 1:800\$ de grat..... | Idem..... | 5:400\$000 | | |
| 1 Pharmaceutico, idem..... | Idem..... | 5:400\$000 | | |
| 1 Segundo escripturario com 3:200\$ de ord. e 1:600\$ de grat..... | Idem..... | 4:800\$000 | | |
| 1 Terceiro escripturario com 2:800\$ de ord. e 1:400\$ de grat..... | Idem..... | 4:200\$000 | | |
| 1 Continuo com 1:600\$ de ord. e 800\$ de grat..... | Idem..... | 2:400\$000 | | |
| 1 Porteiro com 1:200\$ de ord. e 600\$ de grat..... | Idem..... | 1:800\$000 | 47:400\$000 | |
| Inspectores, inspectoras, enfermeiros, enfermeiras, guardas, rondantes, serventes, ajudantes, auxiliares, ajudante da administração, roupeiros, roupeiras, conservadores, ajudante do porteiro, barbeiro, pintores, carpinteiros, pedreiros, ferreiros, torneiro, bombeiro, sapateiros, colchoeiros, empalhadores, mestre de musica, typographos, encadernadores, electricista, machinistas, foguistas-carvoeiros, photographos, chefe-cozinheiro, cozinheiros, ajudante de cozinha, costureiras, floristas, massagistas, lavadeiras, en- | | | | |

VOTADA
PARA 1917
Papel

179:281\$10

| NATUREZA DA DESPEZA | LEGISLAÇÃO | | ORÇADA PARA 1918 Papel | VOTADA PARA 1917 Papel |
|--|-------------------------------------|--------------|------------------------------|------------------------------|
| gommadeiras, mestre-escola dos idiotas, guarda d'agua, jardineiro, chacareiros, carroceiro, copeiros, despenseiro, 2 Inspectores, enfermeiros, serventes, 1 conservador do gabinete anatomo-pathologico e um auxiliar dos serviços electro-hydrotherapicos do Instituto de Neuropathologia (diarias)..... | | 243:000\$000 | 243:000\$000 | |
| MATERIAL | | | 290:400\$060 | |
| Para auxilio de aluguel de casa para o pharmaceutico..... | Lei n. 2.924 de 5 jan. de 1915..... | 1:800\$000 | | |
| Alimentação,..... | | 638:084\$360 | | |
| Combustivel..... | | 42:295\$104 | | |
| Medicamentos, drogas, vasilhames e aparelhos, sendo 2:000\$ para medicamentos especiaes e aparelhos do Instituto de Neuropathologia..... | | 107:633\$960 | | |
| Objectos de expediente, livros, almanak, jornaes e encadernações, sendo 1:000\$ para o Instituto de Neuropathologia..... | | 5:000\$000 | | |
| Lubrificantes, estôpa e sobressalentes para a usina electrica..... | | 4:000\$000 | | |
| Iluminação e força..... | | 24:232\$152 | | |
| Acquisição e concerto de moveis, instrumentos, utensilios e aparelhos, sendo 6:000\$ para o Instituto Neuropathologico e sua conservação tecnica..... | | 40:127\$000 | | |
| Conservação do predio e do material rodante.... | | 15:000\$000 | | |
| Para diarias do pessoal das enfermarias do Pavilhão de molestias nervosas..... | | 4:000\$000 | | |
| Fazendas, calçado, aviamentos, lavagem e engommado de roupa..... | | 160:000\$000 | | |
| Materia prima para as officinas..... | | 6:000\$000 | | |
| Instrumental cirurgico..... | | 4:000\$000 | | |
| Fumo e artigos para fumar, impressões, publicações e despesas miudas e eventuaes..... | | 8:200\$000 | | |
| Aluguel de aparelhos telephonicos..... | | 700\$000 | | |
| Para um gabinete anatomo-pathologico, bioterio, necropsias e gabinete photographico do hospital | | 8:000\$000 | | |
| Para um gabinete anatomo-pathologico e photographico do Instituto Neuropathologico..... | | 1:500\$000 | | |
| Para um gabinete de Psychologia Experimental e sua conservação tecnica..... | | 2:000\$000 | | |
| Taxa de esgoto..... | | 1:497\$298 | | |
| Consumo de agua..... | | 144\$000 | 1.074:216\$874 | |
| COLONIA DE ALIENADOS | | | 1.364:616\$874 | |
| 1 Director com 6:800\$ de ord. e 3:400\$ de grat.... | Idem..... | 10:200\$000 | | |
| 1 Administrador com 4:800\$ de ord. e 2:400\$ de grat..... | Idem..... | 7:200\$000 | | |
| 1 Pharmaceutico com 3:200\$ de ord. e 1:600\$ de grat..... | Idem..... | 4:800\$000 | | |
| 1 Primeiro escripturario, idem..... | Idem..... | 4:800\$000 | | |
| 1 Segundo escripturario com 2:400\$ de ord. e 1:200\$ de grat..... | Idem..... | 3:600\$000 | 30:600\$000 | |
| Porteiro, auxiliares de secretaria, de pharmacia, do administrador, enfermeiros, guardas, serventes de secção, roupeiro, encarregado da lavanderia, alfaiates, despenseiro, cozinheiros e ajudantes, copeiros e ajudantes, foguista da bomba, ferreiro, carpinteiro, pedreiro, jardineiro, hortelão e ajudantes, chefe de cultura e ajudantes, trabalhadores de lavoura, carreiro, cocheiro, encarregado do estabulo e cocheira, pastor, mestres de officinas, encarregado dos escaleres, serventes de serviços geraes, mestre de lancha, machinista, foguista e marinheiros | | | 65:000\$000 | |
| | | | 95:600\$000 | |

| NATUREZA DA DESPEZA | LEGISLAÇÃO | | ORÇADA PARA 1918 — Papel | VOTADA PARA 1917 — Papel |
|--|--------------------------------------|--------------|-----------------------------------|-----------------------------------|
| MATERIAL | | | | |
| Alimentação e dietas para 400 doentes e empregados subalternos..... | | 110:000\$000 | | |
| Medicamentos, drogas, vasilhames e aparelhos.... | | 5:000\$000 | | |
| Objectos de expediente, livros, jornaes, revistas scientificas, encadernações e impressões..... | | 1:500\$000 | | |
| Acquisição e concerto de moveis, utensilios do material rodante e de officinas..... | | 3:000\$000 | | |
| Instrumentos de lavoura, ferragens, sementes, arvores, forragem e remonta de animaes..... | | 15:000\$000 | | |
| Fazendas, calçado, chapéos, aviamentos e material para a lavanderia..... | | 12:000\$000 | | |
| Limpeza, conservação e reparação dos predios.... | | 3:000\$000 | | |
| Iluminação..... | | 1:500\$000 | | |
| Fumos e artigos para fumar e despesas miudas e eventuaes..... | | 3:500\$000 | | |
| Combustivel, estopa e lubrificantes para a lavanderia, cozinha, officinas e material fluctuante, e bem assim concerto, custeio e aluguel do material fluctuante..... | | 16:000\$000 | | |
| Auxilios de aluguel de casas para o director 3:600\$, para o medico alienista ou assistente 2:400\$, para o pharmaceutico 1:200\$ e para o administrador 1:200\$, contanto que as casas sejam visinhas da Colouia..... | | 8:400\$000 | 178:900\$000 | |
| | | | 274:500\$000 | |
| COLONIA DE ALIENADAS | | | | |
| 1 Director com 6:800\$ de ord. e 3:400\$ de grat..... | Lei n. 2.924 de 5 de jan. de 1915... | 10:200\$000 | | |
| 1 Administrador com 4:800\$ de ord. e 2:400\$ de grat..... | Idem..... | 7:200\$000 | | |
| 1 Pharmaceutica com 3:200\$ de ord. e 1:600\$ de grat..... | Idem..... | 4:800\$000 | | |
| 1 Primeira escripturaria, idem..... | Idem..... | 4:800\$000 | | |
| 1 Segunda escripturaria com 2:400\$ de ord. e 1:200\$ de grat..... | Idem..... | 3:600\$000 | 30:600\$000 | |
| Porteira, correio, auxiliares de administração e de pharmacia, 1 ^{as} enfermeiras, 2 ^{as} enfermeiras, rondantes, guardas, despenseira, mestras de officina, costureiras, roupeira, encarregada da lavanderia, lavadeiras, chefe de cozinha, cozinheiros, ajudantes de cozinha, copeiros, jardineiros, hortelãos, lavradores, carroceiro, encarregado do estabulo, foguista da lavanderia a vapor, serventes de enfermaria, serventes de serviços geraes e mais empregados subalternos, de accôrdo com o art. 3º do regulamento)diarias)..... | | | 55:000\$000 | |
| | | | 85:600\$000 | |
| MATERIAL | | | | |
| Alimentação commum e dietetica para 500 doentes e 80 empregados..... | | 128:190\$000 | | |
| Medicamentos, drogas, vasilhame e aparelhos.... | | 6:000\$000 | | |
| Objectos de expediente, livros, almanaks, revistas scientificas, jornaes, encadernações e impressões..... | | 2:500\$000 | | |
| Acquisição e concerto de moveis e utensilios, do material para as officinas e do material rodante . | | 8:500\$000 | | |
| Forragem e remonta de animaes, instrumentos de lavoura, sementes, arvores e mudas..... | | 10:500\$000 | | |
| Fazendas, calçado, agulhas e mais artigos de costura, aviamentos, material para lavagem e engommado de roupa..... | | 28:000\$000 | | |
| Limpeza, conservação e reparos dos predios..... | | 3:600\$000 | | |
| Combustivel, lubrificantes, estopa, etc, para cozinha, lavanderia e officinas, iluminação a gaz, luz e energia electricas..... | | 48:000\$000 | | |

VOTADA
PARA 1917
—
Papel

| NATUREZA DA DESPEZA | LEGISLAÇÃO | | ORÇADA PARA 1918 — Papel | VOTADA PARA 1917 — Papel |
|--|--|--------------|-----------------------------------|-----------------------------------|
| Fumo e artigos para fumar, aluguel de linhas telephonicas, despesas miudas e eventuaes..... | | 3:700\$000 | | |
| Fabricação de caixões funerarios (art. 88)..... | | 600\$000 | | |
| Instrumentos e material para o laboratorio chimico, bioterio e necroterio..... | | 3:000\$000 | | |
| Auxilios de aluguel de casas para o director 3:600\$, para o medico-alienista ou assistente 2:400\$, para o administrador 1:200\$ e para a pharmaceutica 1:200\$, comtanto que as casas sejam visinhas da Colonia..... | | 8:400\$000 | 217:900\$000 | 2.088:506\$874 |
| | | | 303:590\$000 | |
| 2 I | | | | |
| Directoria Geral de Saúde Publica | | | | |
| CAPITAL FEDERAL E ESTADO DO RIO DE JANEIRO | | | | |
| Repartição Central | | | | |
| PESSOAL | | | | |
| 1 Director geral com 12:000\$ de ord. e 6:000\$ de grat..... | Decr. n. 1.151 de 5 de jan. de 1904 | 18:000\$000 | | |
| 1 Secretario medico com 7:200\$ de ord. e 3:600\$ de grat..... | Idem..... | 10:800\$000 | | |
| 1 Chefe de secção com 5:600\$666 de ord. e 2:833\$334 de grat..... | Idem..... | 8:500\$000 | | |
| 1 1º Official com 4:000\$ de ord. e 2:000\$ de grat..... | Idem..... | 6:000\$000 | | |
| 1 2º Official com 3:200\$ de ord. e 1:600\$ de grat..... | Idem..... | 4:800\$000 | | |
| 7 3ºs Officiaes a 2:800\$ de ord. e 1:400\$ de grat..... | Idem..... | 29:400\$000 | | |
| 1 Archivista com 3:600\$ de ord. e 1:800\$ de grat..... | Idem..... | 5:400\$000 | | |
| 1 Porteiro com 2:400\$ de ord. e 1:200\$ de grat..... | Idem..... | 3:600\$000 | | |
| 4 Contínuos a 1:600\$ de ord. e 800\$ de grat..... | Idem..... | 9:600\$000 | | |
| | | 96:100\$000 | | |
| 1 Auxiliar de archivista a 3:600\$ de grat..... | Lei n. 2.024 de 5 de jan. de 1915... | 3:600\$000 | | |
| 1 Escripturario do archivo a 3:000\$ de grat..... | Idem..... | 3:000\$000 | | |
| 1 Guarda do archivo a 1:800\$ de grat..... | Idem..... | 1:800\$000 | | |
| 1 Encarregado da bibliotheca a 2:400\$ de grat..... | Idem..... | 2:400\$000 | | |
| 1 Guarda da bibliotheca a 1:800\$ de grat..... | Idem..... | 1:800\$000 | | |
| 3 Auxiliares de escripta a 2:160\$ de grat..... | Idem..... | 6:480\$000 | | |
| 1 Encarregado do deposito a 1:800\$ de grat..... | Idem..... | 1:800\$000 | | |
| 1 Estafeta a 1:440\$ de grat..... | Idem..... | 1:440\$000 | | |
| 1 Encarregado do clovador a 1:080\$ de grat..... | Idem..... | 1:080\$000 | | |
| 14 Serventes a 1:200\$ de salario annual..... | Idem..... | 16:800\$000 | | |
| | | 40:200\$000 | 136:300\$000 | |
| SERVIÇO DE TERRA | | | | |
| PESSOAL | | | | |
| 10 Delegados de saúde a 7:200\$ de ord. e 3:600\$ de grat..... | Decr. n. 1.151 de 5 de jan. de 1904..... | 108:000\$000 | | |
| 75 Inspectores sanitarios a 6:000\$ de ord. e 3:000\$ de grat..... | Idem..... | 675:000\$000 | | |
| 10 Escripturarios de delegacia a 1:760\$ de ord. e 880\$ de grat..... | Lei n. 3.089 de 8 de jan. de 1916... | 26:400\$000 | | |
| 20 Auxiliares de escripta a 1:200\$ de ord. e 600\$ de grat..... | Idem..... | 36:000\$000 | | |
| 20 Guardas sanitarios a 1:440\$ de ord. e 720\$ de grat..... | Idem..... | 43:200\$000 | | |
| 10 Encarregados do archivo a 960\$ de ord. e 480\$ de grat..... | Idem..... | 14:400\$000 | | |
| 50 Guardas a 800\$ de ord. e 400\$ de grat..... | Idem..... | 60:000\$000 | | |
| | | | 963:000\$000 | |
| SECÇÃO DEMOGRAPHICA | | | | |
| PESSOAL | | | | |
| 1 Medico demographista com 6:400\$ de ord. e 3:200\$ de grat..... | Decr. n. 1.151 de 5 de jan. de 1904. | 9:600\$000 | | |

| NATUREZA DA DESPEZA | LEGISLAÇÃO | | ORÇADA | VOTADA |
|--|---|--------------|----------------|-----------|
| | | | PARA 1918 | PARA 1917 |
| | | | Papel | Papel |
| 2 Medicos ajudantes a 4:800\$ de ord. e 2:400\$ de grat..... | Decr. n. 1.151 de 5 de jan. de 1904.. | 14:400\$000 | | |
| 1 Cartographo com 4:000\$ de ord. e 2:000\$ de grat..... | Idem e n. 2.092 de 31 de dez. de 1.909, e lei n. 2.221 de 30 de dez. de 1909..... | 6:000\$000 | | |
| 3 Auxiliares a 2:800\$ de ord. e 1:400\$ de grat..... | Idem, idem..... | 12:600\$000 | | |
| | | 42:600\$000 | | |
| 2 Auxiliares de escripta a 3:000\$ de grat..... | Lei n. 2.924 de 5 de jan. de 1913.. | 6:000\$000 | | |
| 1 Estafeta a 1:800\$ de grat..... | Idem..... | 1:800\$000 | | |
| 2 Serventes a 1:200\$ de salario annual..... | Idem..... | 2:400\$000 | | |
| | | 10:200\$000 | 52:800\$000 | |
| FISCALIZAÇÃO DAS PHARMACIAS | | | | |
| PESSOAL | | | | |
| 4 Inspectores de pharmacias a 4:000\$ de ord. e 2:000\$ de grat..... | Decr. n. 1.151 de 5 de jan. de 1904.. | 24:000\$000 | | |
| Para diarias de alimentação e transporte dos inspectores de pharmacias á razão de 5\$ para cada um..... | | 7:300\$000 | 31:300\$000 | |
| ENGENHARIA SANITARIA | | | | |
| PESSOAL | | | | |
| 1 Consultor tecnico (engenheiro) com 6:400\$ de ord. e 3:200\$ de grat..... | Decr. n. 10.821 de 18 de março de 1914 | 9:600\$000 | | |
| 1 Auxiliar tecnico (engenheiro) com 5:600\$ de ord. e 2:800\$ de grat..... | Idem..... | 8:400\$000 | | |
| 2 Conductores de serviço com 2:400\$ de ord. e 1:200\$ de grat..... | Idem..... | 7:200\$000 | | |
| 1 Desenhista com 2:400\$ de ord. e 1:200\$ de grat..... | Idem..... | 3:600\$000 | | |
| | | 28:800\$000 | | |
| 1 Auxiliar de escripta a 2:400\$ de grat..... | | 2:400\$000 | | |
| 1 Servente a 1:200\$ de salario annual..... | | 1:200\$000 | | |
| | | 3:600\$000 | 32:400\$000 | |
| MATERIAL | | | | |
| Livros, jornaes, impressões, publicações, objectos de expediente, inclusive a contribuição annual de 240\$ para o « Bureau Internacional de Tuberculose »..... | Idem e lei n. 1.316, de 31 de dez. de 1904, e decreto n. 10.821, de 18 de março de 1914 | 25:000\$000 | | |
| Custeio do automovel do director geral..... | Idem..... | 4:000\$000 | | |
| Aluguel de casa para as delegacias de saúde..... | Idem..... | 30:000\$000 | | |
| Moveis, material, concertos, installações, assignaturas de apparatus telephonicos e eventuaes para o serviço geral..... | | 74:400\$000 | | |
| Para gratificação do pessoal de accôrdo com o regulamento da Directoria Geral de Saúde Publica..... | | 8:000\$000 | | |
| Aluguel de casa para o porteiro..... | | 600\$000 | | |
| | | 142:000\$000 | 1.357:800\$000 | |
| INSPECTORIA DOS SERVIÇOS DE PROPHYLAXIA | | | | |
| PESSOAL | | | | |
| 1 Inspector (medico) com 9:600\$ de ord. e 4:800\$ de grat..... | Lei n. 2.738 de 4 de jan. de 1913.. | 14:400\$000 | | |
| 1 Administrador com 5:600\$ de ord. e 2:800\$ de grat..... | Idem..... | 8:400\$000 | | |
| 2 Ajudantes do administrador a 4:800\$ de ord. e 2:400\$ de grat..... | Idem..... | 14:400\$000 | | |
| 1 Almoxarife com 4:000\$ de ord. e 2:000\$ de grat..... | Idem..... | 6:000\$000 | | |
| 2 Primeiros escripturarios a 3:200\$ de ord. e 1:600\$ de grat..... | Idem..... | 9:600\$000 | | |
| 2 Segundos escripturarios a 2:400\$ de ord. e 1:200\$ de grat..... | Idem..... | 7:200\$000 | | |

VOTADA
PARA 1917
—
Papel

| NATUREZA DA DESPEZA | LEGISLAÇÃO | | ORÇADA PARA 1918 — Papel | VOTADA PARA 1917 — Papel |
|--|------------------------------------|----------------|-----------------------------------|-----------------------------------|
| 6 Auxiliares de escripta a 1:600% de ord. e 800% de grat..... | Lei n. 2.738 de 4 de jan. de 1913. | 14:400\$000 | | |
| 2 Ajudantes do almoxarife a 2:400% de ord. e 1:200% de grat..... | Idem..... | 7:200\$000 | | |
| 4 Encarregados de secção a 2:000% de ord. e 1:000% de grat..... | Idem..... | 12:000\$000 | | |
| 8 Chefes de turmas a 2:400% de ord. e 1:200% de grat..... | Idem..... | 28:800\$000 | | |
| 2 Distribuidores de serviço a 2:400% de ord. e 1:200% de grat..... | Lei n. 3.089 de 8 de jan. de 1916. | 7:200\$000 | | |
| 2 Porteiros a 1:600% de ord. e 800% de grat..... | Idem..... | 4:800\$000 | | |
| 2 Contínuos a 1:200% de ord. e 600% de grat..... | Idem..... | 3:600\$000 | | |
| | | 138:000\$000 | | |
| 15 Desinfectadores de 1ª classe a 2:400% de grat..... | | 36:000\$000 | | |
| 20 Ditos de 2ª classe a 2:160% de grat..... | | 43:200\$000 | | |
| 100 Ditos de 3ª classe a 1:440% de grat..... | | 144:000\$000 | | |
| 15 Guardas de 1ª classe a 2:400% de grat..... | | 36:000\$000 | | |
| 84 Ditos de 2ª classe a 1:800% de grat..... | | 151:200\$000 | | |
| 90 Serventes de 1ª classe a 1:200% de grat..... | | 108:000\$000 | | |
| 4 Escripturarios de zona a 3:600% de grat..... | | 14:400\$000 | | |
| 1 Escripturario do almoxarifado a 3:000% de grat..... | | 3:000\$000 | | |
| 16 Auxiliares de escripta de zona a 2:160% de grat..... | | 34:560\$000 | | |
| 1 Encarregado do deposito a 3:600% de grat..... | | 3:600\$000 | | |
| 1 Ajudante a 1:500% de grat..... | | 1:500\$000 | | |
| 1 Guarda do museu de hygiene a 3:000% de grat..... | | 3:000\$000 | | |
| 3 Escreventes do obituário a 2:160% de grat..... | | 6:480\$000 | | |
| 2 Feltres de cocheira a 3:000% de grat..... | | 6:000\$000 | | |
| 4 Ajudantes a 2:160% de grat..... | | 8:640\$000 | | |
| 1 Guarda-portão a 1:800% de grat..... | | 1:800\$000 | | |
| 1 Jardineiro a 720% de grat..... | | 720\$000 | | |
| 1 Vigia a 1:800% de grat..... | | 1:800\$000 | | |
| Serventes de 2ª classe, cocheiros de 1ª e 2ª classes, moços de cavallariça, tosador, carroceiros, carpinteiros, pintores, bombeiros, correiros, pedreiros, ferreiros, trabalhadores de officinas, mecanico, electricistas, machinista, motoristas e foguistas..... | | 896:100\$000 | | |
| | | 1.500:000\$000 | | |
| MATERIAL | | | | |
| Conservação e aquisição do material para o serviço, inclusivo o material rodante, desinfectantes, aquisição, sustento e ferragens de animaes, combustível, lubrificantes, iluminação, assignaturas de telephones, expediente, asseio e eventuaes..... | | 230:000\$000 | | |
| Custeio de automoveis, automoveis-caminhões, ambulancias, aparelhos de Clayton, gasolina, lubrificantes, concertos e aquisição de pneumáticos e accessorios..... | | 60:000\$000 | | |
| | | 290:000\$000 | 1.928:000\$000 | |
| LABORATORIO BACTERIOLOGICO | | | | |
| PESSOAL | | | | |
| 1 Chefe do laboratorio com 6:400% de ord. e 3:200% de grat..... | Lei n. 2.924 de 5 de jan. de 1915. | 9:600\$000 | | |
| 4 Assistentes a 4:000% de ord. e 2:000% de grat..... | Idem..... | 24:000\$000 | | |
| 1 Escripturario-archivista com 2:400% de ord. e 1:200% de grat..... | Idem..... | 3:600\$000 | | |
| | | 37:200\$000 | | |
| 2 Auxiliares de escripta a 1:800% de grat..... | | 3:600\$000 | | |
| 4 Serventes a 1:200% de salario annual..... | | 4:800\$000 | | |
| | | 8:400\$000 | | |

| NATUREZA DA DESPEZA | LEGISLAÇÃO | | ORÇADA PARA 1918 — Papal | VOTADA PARA 1917 — Papal |
|--|--------------------------------------|-------------|-----------------------------------|-----------------------------------|
| MATERIAL | | | | |
| Livros, objectos de expediente, instrumentos, apparatus e materiaes, bioterio, assignaturas de telephones, asseio e eventuaes..... | | 16:000\$000 | | |
| | | | 61:600\$000 | |
| LAZARETO DA ILHA GRANDE | | | | |
| PESSOAL | | | | |
| 1 Director, grat..... | Decr. n. 1.151 de 5 de jan. de 1904. | 3:600\$000 | | |
| 1 Pharmaceutico com 3:600\$ de ord. e 1:800\$ de grat..... | Idem..... | 5:400\$000 | | |
| 1 Almozarife, idem..... | Idem..... | 5:400\$000 | | |
| 1 Escriptuario com 3:000\$ de ord. e 1:500\$ de grat..... | Idem..... | 4:500\$000 | | |
| 1 Porteiro com 2:000\$ de ord. e 1:000\$ de grat..... | | 3:000\$000 | | |
| | | 21:900\$000 | | |
| Desinfectadores, guarda, serventes, cozinheiro e machinista das estufas (salarios)..... | Lei n. 3.232 de 5 de jan. de 1917.. | 16:000\$000 | 37:900\$000 | |
| MATERIAL | | | | |
| Medicamentos e dietas..... | | 1:000\$000 | | |
| Objectos de expediente, iluminação e despezas eventuaes..... | | 2:400\$000 | 3:400\$000 | |
| | | 3:400\$000 | 41:300\$000 | |
| HOSPITAL PAULA CANDIDO | | | | |
| PESSOAL | | | | |
| 1 Director com 6:533\$333 de ord. e 3:266\$667 de grat..... | Decr. n. 1.151 de 5 de jan. de 1904. | 9:800\$000 | | |
| 1 Vice-director com 4:800\$ de ord. e 2:400\$ de grat..... | Idem..... | 7:200\$000 | | |
| 2 Medicos a 4:000\$ de ord. e 2:000\$ de grat..... | Idem..... | 12:000\$000 | | |
| 1 Pharmaceutico com 3:200\$ de ord. e 1:600\$ de grat..... | Idem..... | 4:800\$000 | | |
| 1 Almozarife, idem..... | Idem..... | 4:800\$000 | | |
| 1 Escrivão com 2:800\$ de ord. e 1:400\$ de grat..... | Idem..... | 4:200\$000 | | |
| 1 Porteiro com 1:600\$ de ord. e 800\$ de grat..... | Idem..... | 2:400\$000 | | |
| 1 Agente de compras, idem..... | Idem..... | 2:400\$000 | | |
| | | 47:600\$000 | | |
| Auxiliares de escripta, de pharmacia, alumnos internos, enfermeiros, roupeiro, lavadeiros, jardineiro, carpinteiro, pedreiro, foguista, machinista (das estufas), cozinheiro, guarda, serventes e remadores de escáfer (salarios)..... | Lei n. 3.232 de 5 de jan. de 1917.. | 56:580\$000 | 104:180\$000 | |
| MATERIAL | | | | |
| Alimentação do pessoal..... | | 26:572\$000 | | |
| Dietas para 80 doentes..... | | 35:040\$000 | | |
| Provisões de pharmacia..... | | 23:300\$000 | | |
| Material clinico..... | | 4:500\$000 | | |
| Iluminação..... | | 4:500\$000 | | |
| Roupa, moveis e utensilios diversos..... | | 12:000\$000 | | |
| Combustivel e lubrificantes..... | | 9:000\$000 | | |
| Conservação do material..... | | 6:000\$000 | | |
| Expediente..... | | 3:000\$000 | | |
| Consumo d'agua..... | | 600\$000 | | |
| Telephone..... | | 480\$000 | | |
| Sustento dos muares..... | | 260\$000 | | |
| Eventuaes..... | | 1:500\$000 | 126:812\$000 | |
| | | | 230:992\$000 | |

OTADA
A 1917
Papel

| NATUREZA DA DESPEZA | LEGISLAÇÃO | | OPÇADA PARA 1918 — Papel | VOTADA PARA 1917 — Papel |
|---|---|--------------|-----------------------------------|-----------------------------------|
| HOSPITAL DE S. SEBASTIÃO | | | | |
| PESSOAL | | | | |
| 1 Director com 6:533\$333 de ord. e 3:266\$667 de grat..... | Decr. n. 1.151 de 5 de jan. de 1904 | 9:800\$000 | | |
| 1 Vice-director com 4:800\$ de ord. e 2:400\$ de grat..... | Idem | 7:200\$000 | | |
| 3 Medicos a 4:000\$ de ord. e 2:000\$ de grat... | Idem | 18:000\$000 | | |
| 3 Alumnos internos a 800\$ de ord. e 400\$ de grat..... | Idem | 3:600\$000 | | |
| 1 Pharmaceutico com 3:200\$ de ord. e 1:600\$ de grat..... | Idem | 4:800\$000 | | |
| 1 Auxiliar de pharmacia com 2:000\$ de ord. e 1:000\$ de grat..... | Idem | 3:000\$000 | | |
| 1 Almojarife com 3:200\$ de ord. e 1:600\$ de grat..... | Idem | 4:800\$000 | | |
| 1 Escrivão com 2:800\$ de ord. e 1:400\$ de grat..... | Idem | 4:200\$000 | | |
| 1 Porteiro com 1:600\$ de ord. e 800\$ de grat..... | Idem | 2:400\$000 | | |
| | | 57:800\$000 | | |
| Auxiliares de escripta e de pharmacia, laboratorio, almoxarifado, machinista, foguista, cozinheiro, ajudante de cozinha, roupeiro, electricista, ferreiro, pedreiro, carpinteiro, bombeiro, lavandeiros, ajudante do porteiro, cocheiro, jardineiro, enfermeiro-mór, enfermeiros, internos e serventes..... | Lei n. 3.232 de 5 de jan. de 1917 | 116:000\$000 | 473:800\$000 | |
| MATERIAL | | | | |
| Dietas para 300 doentes..... | | 120:450\$000 | | |
| Provisões de pharmacia..... | | 98:550\$000 | | |
| Alimentação do pessoal..... | | 56:237\$500 | | |
| Material clinico..... | | 21:900\$000 | | |
| Conservação do material..... | | 27:375\$500 | | |
| Iluminação..... | | 19:710\$000 | | |
| Roupas e utensilios de enfermarias..... | | 21:900\$000 | | |
| Combustivel e lubrificantes..... | | 19:710\$000 | | |
| Expediente..... | | 9:835\$000 | | |
| Movéis..... | | 2:490\$000 | | |
| Eventuaes e assignaturas de telephones..... | | 8:062\$000 | | |
| Sustento, forragem e ferragem de animaes..... | | 4:500\$000 | | |
| | | 410:460\$000 | 584:200\$000 | 4.203:932\$000 |
| Serviços de policia sanitaria e de prophylaxia dos portos da Republica | | | | |
| RIO DE JANEIRO | | | | |
| PROPHYLAXIA DO PORTO | | | | |
| PESSOAL | | | | |
| 1 Inspector com 7:200\$ de ord. e 3:600\$ de grat..... | Decr. n. 9.157 de 29 de nov. de 1911 e lei n. 2.544 de 4 de jan. de 1912..... | 10:800\$000 | | |
| 1 Mestre do navio de desinfeção de grat..... | Idem e lei n. 3.080 de 8 de jan. de 1916..... | 3:600\$000 | | |
| 1 Machinista de grat..... | Idem | 3:600\$000 | | |
| 2 Foguistas a 2:160\$ de grat..... | Idem | 4:320\$000 | | |
| 6 Marinheiros a 5\$ diarios..... | Idem | 10:950\$000 | | |
| 1 Chefe de desinfeção, grat..... | Idem | 2:600\$000 | | |
| 3 Desinfectadores, grat..... | Idem | 6:960\$000 | | |
| | | 32:030\$000 | 42:830\$000 | |

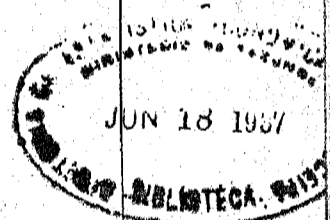

| NATUREZA DA DESPEZA | LEGISLAÇÃO | | ORÇADA PARA 1918 — Papel | VOTADA PARA 1917 — Papel |
|--|---|--------------|-----------------------------------|-----------------------------------|
| POLICIA SANITARIA DO PORTO | | | | |
| PESSOAL | | | | |
| 6 Inspectores de saúde, a 6:400\$ de ord. e 3:200\$ de grat..... | Decr. n. 9.157 de 29 de nov. de 1911 e lei n. 2.544 de 4 de jan. de 1912..... | 57:600\$000 | | |
| 4 Medicos auxiliares a 4:800\$ de ord. e 2:400\$ de grat..... | Idem..... | 28:800\$000 | | |
| 1 Encarregado do material fluctuante com 4:000\$ de ord. e 2:000\$ de grat..... | Idem..... | 6:000\$000 | | |
| 1 Interprete com 2:800\$ de ord. e 1:400\$ de grat..... | Idem..... | 4:200\$000 | | |
| 3 Guardas sanitarios com 1:600\$ de ord. e 800\$ de grat..... | Idem..... | 7:200\$000 | | |
| 1 Mestre do navio, grat..... | | 103:800\$000 | | |
| 1 Machinista grat..... | | 3:960\$000 | | |
| 2 Foguistas a 2:520\$ de grat..... | | 3:960\$000 | | |
| 4 Marinheiros a 5\$200 diarios..... | | 5:040\$000 | | |
| 1 Motorista, grat..... | | 7:592\$000 | | |
| 5 Mestres de lancha, a 3:240\$ de grat..... | Decr. n. 9.157 de 29 de nov. de 1911 e lei n. 3.089 de 8 de jan. de 1916..... | 3:600\$000 | | |
| 5 Machinistas, idem..... | Idem..... | 16:200\$000 | | |
| 8 Foguistas, a 2:160\$ de grat..... | Idem..... | 16:200\$000 | | |
| 25 Marinheiros a 5\$ diarios..... | Idem..... | 17:280\$000 | | |
| 1 Servente, grat..... | Idem..... | 45:625\$000 | | |
| Para diarias ao interprete (leis ns. 1.617 de 30 de dez. de 1906 e 1.841 de 31 de dez. de 1907 e decreto n. 10.821 de 18 de março de 1914). | Idem..... | 1:700\$000 | | |
| Para gratificação pela visita aos navios entrados á noite, no porto do Rio de Janeiro, sendo ao medico ajudante 80\$ por noite, ao patrão 4\$, ao machinista 4\$, 2 foguistas a 3\$ cada um, 3 remadores e 1 continuo a 2\$ cada um e ao guarda sanitario 5\$..... | Lei n. 3.089, de 8 de jan. de 1916 | 1:825\$000 | | |
| | Lei n. 2.924 de 5 de jan. de 1915.. | 28:405\$000 | | |
| | | 131:087\$000 | 254:887\$000 | |
| MATERIAL | | | | |
| Aluguel de casa para a inspectoría do porto..... | | 3:600\$000 | | |
| Expediente, desinfectantes e respectivos utensilios, aquisição, concerto, combustivel, lubrificante, aprestos e demais artigos de custeio dos vapores, lanchas e escaleres da Capital Federal e do Estado do Rio de Janeiro..... | | 80:000\$000 | | |
| | | | 83:600\$000 | 381:317\$000 |
| ESTADOS | | | | |
| PORTOS DE 1ª CLASSE | | | | |
| <i>Maniós, Belém, Recife, S. Salvador, Santos e Rio Grande do Sul</i> | | | | |
| PESSOAL | | | | |
| 6 Inspectores de saúde a 4:800\$ de ord. e 2:400\$ de grat..... | Lei n. 2.738 de 4 de jan. de 1913.. | 43:200\$000 | | |
| 12 Ajudantes a 3:200\$ de ord. e 1:600\$ de grat..... | Idem..... | 57:600\$000 | | |
| 6 Secretarios a 2:400\$ de ord. e 1:200\$ de grat.. | Idem..... | 21:600\$000 | | |
| 6 Escripturarios-archivistas a 1:600\$ de ord. e 800\$ de grat..... | Idem..... | 14:400\$000 | | |
| 18 Guardas sanitarios a 1:000\$ de ord. e 500\$ de grat..... | Idem..... | 27:000\$000 | | |
| 12 Mestres de lanchas a 8\$ diarios..... | Idem..... | 163:800\$000 | | |
| 12 Machinistas idem..... | Idem..... | 35:040\$000 | | |
| 8 Foguistas a 5\$ diarios..... | Idem..... | 35:040\$000 | | |
| 48 Marinheiros idem..... | Idem..... | 14:600\$000 | | |
| 12 Desinfectores, grat. de 1:800\$..... | Idem..... | 87:600\$000 | | |
| | | 21:600\$000 | | |
| | | 193:880\$000 | 357:680\$000 | |

TADA
1917
apel

| NATUREZA DA DESPEZA | LEGISLAÇÃO | | ORÇADA PARA 1918 — Papel | VOTADA PARA 1917 — Papel |
|---|--|--------------|-----------------------------------|-----------------------------------|
| PORTOS DE 2ª CLASSE | | | | |
| <i>S. Luiz, Fortaleza, Victoria, Paranaguá e Corumbá</i> | | | | |
| PESSOAL | | | | |
| 5 Inspectores de saúde a 3:600% de ord. e 1:800% de grat..... | Lei n. 2.738 de 4 de jan. de 1913... | 27:000\$000 | | |
| 5 Ajudantes a 2:400% de ord. e 1:200% de grat..... | Idem | 18:000\$000 | | |
| 5 Escripturarios-archivistas a 1:600% de ord. e 800% de grat..... | Idem | 12:000\$000 | | |
| 10 Guardas sanitarios a 960% de ord. e 480% de grat..... | Idem | 14:400\$000 | | |
| | | 71:400\$000 | | |
| 5 Mestres de lanchas a 7% diarios..... | Lei n. 2.798 de 4 de jan. de 1913. | 12:775\$000 | | |
| 5 Machinistas idem..... | Idem | 12:775\$000 | | |
| 2 Foguistas a 4% diarios..... | Idem | 2:920\$000 | | |
| 20 Marinheiros, idem..... | Idem | 29:200\$000 | | |
| | | 57:670\$000 | 129:070\$000 | |
| PORTOS DE 3ª CLASSE | | | | |
| <i>Amarração, Natal, Cabedello, Macció, Aracajú e Florianopolis</i> | | | | |
| PESSOAL | | | | |
| 6 Inspectores de saúde, a 3:200% de ord. e 1:600% de grat..... | Decr. n. 9.157 de 29 de nov. de 1911, lei n. 2.544 de 4 de jan. de 1912. | 28:800\$000 | | |
| 6 Ajudantes, a 2:000% de ord. e 1:000% de grat.. | Idem | 18:000\$000 | | |
| 6 Escripturarios-archivistas, a 1:600% de ord. e 800% de grat..... | Idem | 14:400\$000 | | |
| 12 Guardas sanitarios, a 800% de ord. e 400% de grat..... | Idem | 14:400\$000 | | |
| | | 75:600\$000 | | |
| 6 Mestres de lanchas, a 7% diarios..... | Idem | 15:330\$000 | | |
| 6 Machinistas, idem..... | Idem | 15:330\$000 | | |
| 6 Foguistas, a 4% diarios..... | Idem | 8:760\$000 | | |
| 24 Marinheiros, a 3% diarios..... | Idem | 26:280\$000 | | |
| | | 65:700\$000 | 141:300\$000 | |
| PORTOS DE 4ª CLASSE | | | | |
| <i>Itajahy e S. Francisco</i> | | | | |
| PESSOAL | | | | |
| 2 Inspectores de saúde, a 2:400% de ord. e 1:200% de grat..... | Idem | 7:200\$000 | | |
| 2 Guardas sanitarios a 660% de ord. e 330% de grat..... | Idem | 1:980\$000 | | |
| | | 9:180\$000 | | |
| 2 Machinistas, a 5% diarios..... | Idem | 3:650\$000 | | |
| 2 Patrões, a 4% diarios..... | Idem | 2:920\$000 | | |
| 2 Marinheiros, a 3% diarios..... | Idem | 2:190\$000 | | |
| | | 8:760\$000 | 17:940\$000 | |
| MATERIAL | | | | |
| Expediente, asseio, desinfectantes, custeio, e conservação dos transportes maritimos e dos hospitaes de isolamento nos Estados e despesas eventuaes das inspectorias de 1ª, 2ª, 3ª e 4ª classe..... | Lei n. 2.924 de 5 de jan. de 1914.. | 180:000\$000 | | |
| Aluguel de casas para as inspectorias..... | Idem | 30:000\$000 | | |
| Para aquisição do predio, séde da inspectorias do porto de Cabedello..... | | 6:000\$000 | 216:000\$000 | 861:990\$000 |
| | | | 5.447:259\$000 | 5.496:920\$300 |

A diferença de 49:661\$500 para menos provém de terem passado para a verba subvenções os creditos de auxilios ao Instituto Vaccinico e Hospital de Tuberculosos de N. S. das Dores em Casca-dura, de terem sido diminuidos creditos no pessoal subalterno das inspectorias de saúde dos Estados e de ter sido consignado credito para manutenção de 80 tuberculosos no H. Paula Candido.

| NATUREZA DA DESPEZA | LEGISLAÇÃO | | ORÇADA PARA 1918 — Papel | VOTADA PARA 1917 — Papel |
|--|---|--------------|-----------------------------------|-----------------------------------|
| 22 | | | | |
| Secretaria do Conselho Superior de Ensino | | | | |
| PESSOAL | | | | |
| 1 Presidente com 13:333\$334 de ord. e 6:666\$666 de grat..... | Leis ns. 8.659 de 5 de abril de 1911, 2.544 de 4 de jan. de 1912 e 2.924 de 5 de jan. de 1915..... | 20:000\$000 | | |
| 1 Secretario com 6:400\$ de ord. e 3:200\$ de grat..... | Idem..... | 9:600\$000 | 29:600\$000 | |
| Gratificação aos 6 directores dos institutos de ensino, de nomeação official..... | | 36:000\$000 | | |
| 2 Serventes a 1:200\$ de salario..... | | 2:400\$000 | 38:400\$000 | |
| MATERIAL | | | 68:000\$000 | |
| Expediente, impressões, publicações e despesas miudas e eventuaes..... | Idem..... | 3:000\$000 | | |
| Para despezas de iluminação..... | Idem..... | 800\$000 | | |
| Para assignatura de telephone..... | Idem..... | 178\$000 | 3:978\$000 | 71:978\$000 |
| A differença de 4:460\$ para menos provém de ter sido reduzido o credito de iluminação e de ter sido eliminado o credito para dactylographa, a qual perceberá seus vencimentos pelo modo estabelecido pelo Congresso para os amanuenses e para o porteiro. | | | | 76:438\$000 |
| 23 | | | | |
| Subvenções a Institutos de Ensino | | | | |
| Subvenção á Faculdade de Direito de S. Paulo.... | Leis ns. 8.659 de 5 de abril de 1911 e 2.544 de 4 de jan. de 1912..... | | 405:700\$000 | |
| Subvenção á Faculdade de Direito do Recife..... | Idem..... | | 420:700\$000 | |
| Subvenção á Faculdade de Medicina do Rio de Janeiro inclusive 224:527\$764 destinados á instalação de laboratorios no novo edificio em construcção..... | Idem..... | | 1.448:320\$000 | |
| Subvenção á Faculdade de Medicina da Bahia..... | Idem..... | | 1.223:792\$000 | |
| Subvenção á Escola Polytechnica do Rio de Janeiro | Idem..... | | 713:358\$000 | |
| Subvenção ao Collegio Pedro II..... | Idem..... | | 745:948\$000 | 4.957:818\$000 |
| Pede-se mais 219:726\$792 por ter sido augmentada a subvenção da Faculdade de Medicina do Rio para instalação de laboratorios no novo edificio e diminuida de 4:800\$ a subvenção do Collegio Pedro II por ter sido extinto o logar de sub-secretario. | | | | 4.738:091\$208 |
| 24 | | | | |
| Escola Nacional de Bellas Artes | | | | |
| PESSOAL | | | | |
| 1 Director com 9:000\$ de grat..... | Decr. n. 8.964 de 14 de set. de 1911 e lei n. 2.544 de 4 de jan. de 1912. e decr. n. 11.740, de 13 de out. de 1915..... | 9:000\$000 | | |
| 21 Professores ordinarios a 4:000\$ de ord. e 2:000\$ de grat..... | Idem..... | 126:000\$000 | | |
| 1 Secretario com 4:800\$ de ord. e 2:400\$ de grat..... | Idem..... | 7:200\$000 | | |
| 1 Thesoureiro com 4:000\$ de ord. e 2:000\$ de grat..... | Idem..... | 6:000\$000 | | |
| 1 Bibliothecario com 3:200\$ de ord. e 1:600\$ de grat..... | Idem..... | 4:800\$000 | | |
| 2 Amanuenses a 2:400\$ de ord. e 1:200\$ de grat..... | Idem..... | 7:200\$000 | | |
| 1 Archivista com 2:400\$ de ord. e 1:200\$ de grat..... | Idem..... | 3:600\$000 | | |

| VOTADA PARA 1917 — Papel | NATUREZA DA DESPEZA | LEGISLAÇÃO | ORÇADA PARA 1918 | | VOTADA PARA 1917 | |
|--------------------------------|---|---|------------------|--------------|------------------|--------------|
| | | | Ouro | Papel | Ouro | Papel |
| | 1 Conservador restaurador dos quadros da pinacotheca com 3:200\$ de ord. e 1:600\$ de grat. | Lei n. 2.924 de 5 de jan. de 1915 e dec. n. 11.749 de 13 de out. de 1915 | 4:800\$000 | | | |
| | 1 Conservador restaurador com 3:200\$ de ord. e 1:600\$ de grat..... | Decr. n. 8.964 de 14 de out. de 1911 e lei n. 2.544 de 4 de jan. de 1912 e lei n. 3.089 de 8 de jan. de 1916. | 4:800\$000 | | | |
| | 1 Porteiro com 2:000\$ de ord. e 1:000\$ de grat.... | Idem..... | 3:000\$000 | | | |
| | 2 Bedeis, idem..... | Idem..... | 6:000\$000 | | | |
| | 2 Inspectores de alumnos a 1:800\$ de ord. e 900\$ de grat..... | Idem..... | 5:400\$000 | | | |
| | 2 Ajudantes de conservador restaurador a 1:600\$ de ord. e 800\$ de grat..... | Idem..... | 4:800\$000 | | | |
| | 8 Guardas de galerias, idem..... | Idem..... | 19:200\$000 | | | |
| | 3 Conservadores de gabinete a 800\$ de ord. e 400\$ de grat..... | Idem..... | 3:600\$000 | | | |
| | 2 Professores em disponibilidade a 4:000\$ de ord. e 2:000\$ de grat..... | Idem..... | 12:000\$000 | | | |
| | Gratificações addicionaes..... | | 6:600\$000 | 234:000\$000 | | |
| | 10 Serventes a 1:800\$ (salario mensal de 150\$)..... | | | 18:000\$000 | | |
| | | | | 232:000\$000 | | |
| | MATERIAL | | | | | |
| | Modelos..... | | 6:000\$000 | | | |
| | Objectos de expediente, livros, jornaes, revistas, almanak, todo o material para as aulas e reparos na colleção de pintura e gesso..... | | 15:000\$000 | | | |
| | Acquisição e concertos de moveis e utensilios, impressões, publicações, conservação e asseio do edificio e despezas eventuaes..... | | 10:000\$000 | | | |
| | Iluminação interna e externa..... | | 6:000\$000 | | | |
| | Medalhas de ouro a alumnos e artistas..... | | 1:000\$000 | | | |
| | Para renovação das grades e molduras dos quadros das galerias..... | | 8:000\$000 | | | |
| | Taxa de esgoto..... | | 272\$236 | | | |
| | Consumo de agua..... | | 540\$000 | 46:812\$236 | 298:812\$236 | 286:212\$236 |
| | Pensões a alumnos na Europa afim de se aperfeçoarem nos seus estudos e ajudas de custo de ida e volta..... | | | 5:947\$200 | | |
| | Pensões a artistas premiados na Exposição geral, de conformidade com o art. 156 do regulamento e ajudas de custo de ida e volta..... | | | 6:447\$200 | 10:422\$083 | |
| | | | | 12:394\$400 | | |
| | Pede-se mais 12:600\$ papel para gratificações addicionaes e vencimentos de um professor posto em disponibilidade pelo Congresso. No crédito ouro o augmento é de 1:972\$317 pois em 1918 haverá na Europa dous alumnos e dous artistas com direito a duas ajudas de custo de ida e uma de volta. | | | | | |
| | 25 | | | | | |
| | Instituto Nacional de Musica | | | | | |
| | PESSOAL | | | | | |
| | 1 Director com 9:000\$ de grat..... | Decr. n. 9.036 de 18 out. de 1911 e lei n. 2.544 de 4 de jan. de 1912 e dec. n. 11.748, de 13 de out. de 1915 | 9:000\$000 | | | |
| | 42 Professores a 4:000\$ de ord. e 2:000\$ de grat.. | Idem..... | 252:000\$000 | | | |
| | 1 Secretario com 4:800\$ de ord. e 2:400\$ de grat. | Idem..... | 7:200\$000 | | | |
| | 1 Thesoureiro com 4:000\$ de ord. e 2:000\$ de grat. | Idem..... | 6:000\$000 | | | |
| | 1 Bibliothecario com 3:200\$ de ord. e 1:600\$ de grat. | Idem..... | 4:800\$000 | | | |
| | 1 Amanuense a 2:400\$ de ord. e 1:200\$ de grat.. | Idem..... | 3:600\$000 | | | |
| | 2 Acompanhadores a 2:000\$ de ord. e 1:000\$ de grat..... | Idem..... | 6:000\$000 | | | |

| NATUREZA DA DESPEZA | LEGISLAÇÃO | | ORÇADA PARA 1918 — Papel | VOTADA PARA 1917 — Papel |
|---|---|---------------------------|-----------------------------------|-----------------------------------|
| 12 Adjuntos idem..... | Decr. n. 9.056 de 18 out. de 1911 e lei n. 2.544 de 4 de jan. de 1912 e dec. n. 11.748, de 13 de out. de 1915 | 36:000\$000 2:700\$000 | | |
| 1 Porteiro com 1:800\$ de ord. e 900\$ de grat.... | Idem..... | 5:400\$000 | | |
| 2 Inspectores de alumnos a 1:800\$ de ord. e 900\$ de grat..... | Idem..... | 21:600\$000 | | |
| 8 Inspectoras de alumnas, idem..... | Idem..... | 2:400\$000 | | |
| 1 Contínuo com 1:600\$ de ord. e 800\$ de grat.... | Idem..... | 1:800\$000 | | |
| 1 Conservador com 1:200\$ de ord. e 600\$ de grat.... | Idem..... | | | |
| 1 Afinador de pianos, com 1:200\$ de ord. e 600\$ de grat..... | Decr. n. 9.056 de 18 de out. de 1911 e lei n. 2.544 de 4 de jan. de 1912 | 1:800\$000 | | |
| Gratificações adicionais..... | Idem..... | 28:377\$471 | 388:677\$471 | |
| ADDIDOS | | | | |
| 1 Sub-secretario com 3:200\$ de ord. e 1:600\$ de grat..... | | 4:800\$000 | | |
| 1 amanuense com 2:400\$ de ord. e 1:200\$ de grat.... | | 3:600\$000 | 8:400\$000 | |
| Gratificações a 6 monitores a 300\$ annuaes..... | Idem..... | 1:800\$000 | | |
| 7 Serventes..... | Idem..... | 12:600\$000 | 14:400\$000 | |
| MATERIAL | | | | |
| Compra de instrumentos, reparos e conservação do grande orgão e instrumental, laboratorio de physica, de physiologia e hygiene da voz, bibliotheca, e museu; moveis..... | | 10:000\$000 | | |
| Objectos de expediente, medalhas e diplomas para premios, publicações, despesas com o fardamento dos serventes, representação do Instituto e despesas miudas e eventuaes..... | | 7:000\$000 | | |
| Iluminação, energia electrica e ascensor..... | | 3:000\$000 | | |
| Auxilio aos concertos do Instituto..... | Decr. n. 6.621 de 29 de agosto de 1907, art. 107..... | 8:000\$000 | | |
| Taxa de esgoto..... | | 136\$118 | | |
| Consumo de agua..... | | 216\$000 | 28:352\$118 | |
| | | | 441:477\$471 | |
| | | | 439:829\$589 | 439:934\$652 |
| A differença de 104\$463 para menos provém de ter sido diminuido o credito de gratificações adicionais, embora se tivessem augmentado alguns do material. | | | | |
| 26 | | | | |
| Instituto Benjamin Constant | | | | |
| PESSOAL | | | | |
| 1 Director com 5:600\$ de ord. e 2:800\$ de grat.... | Decr. n. 9.116 de 16 de nov. de 1911 e lei n. 2.544 de 4 de jan. de 1912. | 8:400\$000 | | |
| 2 Professores de instrucção primaria a 5:600\$ de ord. e 2:800\$ de grat..... | Idem..... | 16:800\$000 | | |
| 5 Professores de instrucção secundaria, idem..... | Idem..... | 42:000\$000 | | |
| 9 Professores de musica, idem..... | Idem..... | 75:600\$000 | | |
| 5 Repetidores do curso de sciencias e letras, a 2:800\$ de ord. e 1:400\$ de grat..... | Idem..... | 21:000\$000 | | |
| 3 Repetidores do curso de musica, idem..... | Idem..... | 12:600\$000 | | |
| 1 Dictante copista, idem..... | Idem..... | 4:200\$000 | | |
| 1 Leitor em voz alta para ambos os sexos, com 2:400\$ de ord. e 1:200\$ de grat..... | Idem..... | 3:600\$000 | | |
| 1 Medico clinico, idem..... | Idem..... | 3:600\$000 | | |
| 1 Medico oculista, grat..... | Idem..... | 3:000\$000 | | |
| 1 Escripturnario-archivista, com 2:400\$ de ord. e 1:200\$ de grat..... | Idem..... | 3:600\$000 | | |
| 7 Mestres a 2:000\$ de ord. e 1:000\$ de grat..... | Idem..... | 21:000\$000 | | |
| 1 Dentista com 1:600\$ de ord. e 800\$ de grat..... | Idem..... | 2:400\$000 | | |
| 1 Economo com 1:200\$ de ord. e 600\$ de grat.... | Idem..... | 1:800\$000 | | |
| 1 Inspector de alumnos, idem..... | Idem..... | 1:800\$000 | | |
| 1 Inspectoras de alumnas, idem..... | Idem..... | 1:800\$000 | | |
| 5 Contra-mestres a 1:000\$ de ord. e 500\$ de grat.... | Idem..... | 7:500\$000 | | |
| 1 Enfermeiro (sub-inspector de alumnos) com 800\$ ord. e 400\$ de grat..... | Idem..... | 1:200\$000 | | |
| 1 Enfermeira (sub-inspectora de alumnas), idem.... | Idem..... | 1:200\$000 | | |

VOTADA
PARA 1917
—
Papel

| NATUREZA DA DESPEZA | LEGISLAÇÃO | | ORGADA PARA 1918 — Papel | VOTADA PARA 1917 — Papel |
|---|--|-------------|-----------------------------------|-----------------------------------|
| 2 Professores em disponibilidade (art. 206) a 5:600\$ de ord. e 2:800\$ de grat..... | Decr. n. 9.116 de 16 de nov. de 1911 e lei n. 2.544 de 4 de jan. de 1912. | 16:800\$000 | | |
| Gratificações addicionaes..... | Decrs. n. 1.210 de 13 de jan. de 1893, 3.890, de 1 de jan. de 1904 e 9.116 de 16 de nov. de 1911.... | 32:328\$000 | 282:228\$000 | |
| Machinista, roupeiro, porteiro, continuo, cozinheiro, chacareiro jardineiro, dispenseiro, ajudante do cozinheiro, serventes para ambas as secções, lavadeiras, engommadeiras, copeiras, etc. (diarias)..... | Decrs. ns. 1.210, de 13 de jan. de 1893, 3.890, de 1 de jan. de 1904, e 9.116, de 16 de nov. de 1911 e lei n. 3.232, de 5 de jan. de 1917. | | 15:000\$000 | |
| Aspirantes ao magisterio..... | | | 1:800\$000 | |
| MATERIAL | | | 299:028\$000 | |
| Alimentação..... | | 68:000\$000 | | |
| Calçado, roupa, concertos, lavagem e engommado de roupa..... | | 16:000\$000 | | |
| Medicamentos, drogas, dietas e instrumentos dentarios..... | | 6:300\$000 | | |
| Objectos de expediente e de ensino, livros, assignaturas de jornaes, almanaks e revistas..... | | 2:000\$000 | | |
| Iluminação, accessorios e aquecimento..... | | 6:000\$000 | | |
| Acquisição de moveis e do instrumental, utensilios, diversos concertos e reparos no edificio..... | | 4:000\$000 | | |
| Material e combustivel para as officinas, cozinha e rouparia..... | | 7:600\$000 | | |
| Impressões, publicações despezas miudas e eventuaes..... | | 3:000\$000 | | |
| Taxa do esgoto do edificio..... | | 136\$118 | | |
| Consumo de agua..... | | 612\$000 | 113:648\$118 | 412:676\$118 |
| A differença de 23:698\$ para mais provém de terem sido augmentados os creditos de gratificações addicionaes, alimentação, calçado, roupa, medicamentos, drogas e combustivel. | | | | |
| 27 | | | | |
| Instituto Nacional de Surdos-Mudos | | | | |
| PESSOAL | | | | |
| 1 Director com 5:000\$ de ord. e 2:800\$ de grat... | Decrs. n. 3.964, de 23 de março de 1901, e 6.892, de 19 de março de 1908, lei n. 2.544, de 4 de jan. de 1912..... | 8:400\$000 | | |
| 4 Professores de linguagem articulada e leitura sobre os labios a 4:000\$ de ord. e 2:000\$ de grat. | Idem..... | 24:000\$000 | | |
| 1 Professor de mathematica, geographia e historia do Brazil, idem..... | Idem..... | 6:000\$000 | | |
| 2 Professores de desenho e modelagem, idem..... | Idem..... | 12:000\$000 | | |
| 4 Repetidores, grat. 2:400\$..... | Idem e lei n. de de jan. de 1915 | 9:600\$000 | | |
| 1 Mestre de gymnastica, grat..... | Idem..... | 1:200\$000 | | |
| 1 Medico com 1:600\$ de ord. e 800\$ de grat..... | Idem..... | 2:400\$000 | | |
| 1 Dentista, idem..... | Idem..... | 2:400\$000 | | |
| 1 Primeiro escriptuario com 2:400\$ de ord. e 1:200\$ de grat..... | Idem..... | 3:600\$000 | | |
| 1 Segundo escriptuario com 2:000\$ de ord. e 1:000\$ de grat..... | Idem..... | 3:000\$000 | | |
| Para gratificações addicionaes..... | Decr. n. 1.210, de 13 de jan. de 1893, e lei n. 2.544, de 4 de jan. de 1912 | 5:130\$000 | 77:730\$000 | |
| Porteiro, roupeiro-enfermeiro, mestre encadernador, mestre sapateiro, dourador, cozinheiro, dispenseiro, serventes, trabalhadores de horta, jardineiro, etc. (diarias)..... | Lei n. 3.232, de 5 de jan. de 1917.. | | 16:000\$000 | |
| MATERIAL | | | | |
| Alimentação..... | | 20:196\$300 | | |
| Medicamentos, drogas e dietas..... | | 1:000\$000 | | |
| Objectos de expediente, de ensino, jornaes, almanaks, livros e encadernações..... | | 2:400\$000 | 93:730\$000 | |

| NATUREZA DA DESPEZA | LEGISLAÇÃO | | ORÇADA PARA 1918 | VOTADA PARA 1917 |
|--|--|-------------|---------------------|---------------------|
| | | | Papel | Papel |
| Acquisição e concertos de moveis e utensilios..... | | 2:000\$000 | | |
| Calçado, roupa, lavagem e concerto da mesma..... | | 11:000\$000 | | |
| Iluminação e energia electrica..... | | 5:800\$000 | | |
| Material para as officinas e combustivel para as mesmas e cosinha..... | | 17:000\$000 | | |
| Conservação do predio, jardins..... | | 2:000\$000 | | |
| Impressões, publicações, asseio, despezas miudas e eventuaes..... | | 1:500\$000 | | |
| Taxa de esgoto do edificio..... | | 136\$118 | | |
| Consumo de agua..... | | 900\$000 | 63:932\$418 | 157:662\$418 |
| A differença de 3:000\$ para mais provém de terem sido augmentados os creditos de alimentação e material para as officinas e combustivel. | | | | |
| 28 | | | | |
| Bibliotheca Nacional | | | | |
| PESSOAL | | | | |
| 1 Director geral com 8:000\$ de ord. e 4:000\$ de grat..... | Dec. n. 8.835 de 11 de julho de 1911 e lei n. 2. 544 de 4 de jan. de 1912 | 12:000\$000 | | |
| 4 Bibliothecarios a 6:800\$ de ord. e 3:400\$ de grat..... | Idem..... | 40:800\$000 | | |
| 4 Sub-bibliothecarios a 4:800\$ de ord. e 2:400\$ de grat..... | Idem..... | 28:800\$000 | | |
| 8 Officiaes a 4:000\$ de ord. e 2:000\$ de grat.... | Idem..... | 48:000\$000 | | |
| 14 Amanuenses a 3:000\$ de ord. e 1:500\$ de grat.. | Idem..... | 63:000\$000 | | |
| 16 Auxiliares a 2:200\$ de ord. e 1:100\$ de grat... | Idem..... | 52:800\$000 | | |
| 1 Mecanico electricista com 2:800\$ de ord. e 1:400\$ de grat..... | Idem..... | 4:200\$000 | | |
| 1 Porteiro com 2:400\$ de ord. e 1:200\$ de grat.. | Idem..... | 3:600\$000 | | |
| 2 Ajudantes de porteiro a 2:000\$ de ord. e 1:000\$ de grat..... | Idem..... | 6:000\$000 | | |
| 1 Inspector tecnico com 2:800\$ de ord. e 1:400\$ de grat..... | Idem..... | 4:200\$000 | | |
| Gratificações ao secretario e ao thesoureiro..... | Idem..... | 3:000\$000 | 266:400\$000 | |
| 1 Chauffeur do caminhão com 2:400\$ de grat.... | Idem..... | 2:400\$000 | | |
| 4 Ajudantes de electricista a 3:000\$ de grat.... | Idem..... | 12:000\$000 | | |
| 12 Guardas a 2:400\$ de grat..... | Idem..... | 28:800\$000 | | |
| 4 Ascensoristas a 2:100\$ de grat..... | Idem..... | 8:400\$000 | | |
| 28 Serventes a 1:800\$ (salario mensal de 150\$000). Pessoal das officinas graphicas e da de encadernação (diarias)..... | Idem..... | 50:400\$000 | | |
| Gratificações ao pessoal da Bibliotheca encarregado do serviço extraordinario de nova catalogação..... | | 10:000\$000 | 168:000\$000 | |
| MATERIAL | | | | |
| Acquisição de livros, periodicos, manuscritos, es- tampas, cartas geographicas, moedas, medalhas e sellos..... | | 16:000\$000 | | |
| Conservação de livros, periodicos, etc., material para as officinas graphicas e de encadernação..... | | 14:000\$000 | | |
| Contribuição annual para a organização do inven- tario dos documentos relativos ao Brazil, exis- tentes no Archivo de Marinha e Ultramar de Lisboa. Permutações e documentação. Inves- tigações e estudos em bibliothecas, archivos e museus..... | | 7:200\$000 | | |
| Objectos de expediente, moveis, publicações, ser- viço de conferencias, conservação do edificio, transporte de livros e despezas eventuaes..... | | 21:600\$000 | | |
| Iluminação — corrente electrica..... | | 18:000\$000 | | |
| Aluguel de casa para o director..... | | 3:600\$000 | | |
| Taxa de esgoto..... | | 136\$118 | | |
| Consumo de agua..... | | 576\$000 | 81:112\$118 | 545:512\$118 |
| Pedem-se mais 10:000\$ para o serviço in- dispensavel de organização de novo catalogo. | | | | |

VOTADA
PARA 1917
Papel

| NATUREZA DA DESPEZA | LEGISLAÇÃO | | ORÇADA PARA 1918 Papel | VOTADA PARA 1917 Papel |
|---|--|--|------------------------------|------------------------------|
| <p align="center">29</p> <p align="center">Soccorros publicos</p> <p>Para occorrer ás despezas provenientes de epidemias, fome, incendio, secca, inundação e outras de caracter imprevisito, como medidas sanitarias.....</p> <p>Pede-se mais 25:000\$ por ser demais exiguo o credito votado para 1917.</p> | <p>Leis ns. 2.050 de 31 de dez. de 1908, 2.221 de 30 de dez. de 1909, 2.544 de 4 de jan. de 1912, 2.738 de 4 de jan. de 1913 e 2.924 de 5 de jan. de 1915, e lei n. 3.089, de 8 de jan. de 1916 e n. 3.232 de 5 de jan. de 1917.....</p> | | 50:000\$000 | 25:000\$000 |
| <p align="center">30</p> <p align="center">Obras</p> <p align="center">P E S S O A L</p> <p>1 Engenheiro-Chefe com 18:000\$ de grat.</p> <p>1 Auxiliar com 6:000\$ de grat.....</p> <p>1 Escriptuario com 6:000\$ de grat.....</p> <p>1 Desenhista com 3:400\$ de grat.....</p> <p>1 Archivista com 3:840\$ de grat.....</p> <p>3 Fiscaes a 3:600\$ de grat.....</p> <p>1 Porteiro com 3:600\$ de grat.....</p> <p>1 Continuo com 2:400\$ de grat.....</p> <p>1 Servente (salario mensal de 150\$000).....</p> <p align="center">M A T E R I A L</p> <p>Conservação, acrescimos e reparos de edificios, proprios nacionaes ou particulares, ao serviço do Ministerio e despezas do Escriptorio de Obras.....</p> <p>Pedo-se mais 100:000\$ por ser insufficiente o credito de 150:000\$ que não tem permitido a necessaria conservação dos predios.</p> | <p>Lei n. 3.232 de 5 de jan. de 1917...</p> <p>Idem.....</p> <p>Idem.....</p> <p>Idem.....</p> <p>Idem.....</p> <p>Idem.....</p> <p>Idem.....</p> <p>Idem.....</p> <p>Idem.....</p> <p>Idem.....</p> | <p>18:000\$000</p> <p>6:000\$000</p> <p>6:000\$000</p> <p>3:400\$000</p> <p>3:840\$000</p> <p>10:800\$000</p> <p>3:600\$000</p> <p>2:400\$000</p> <p>1:800\$000</p> <p>57:840\$000</p> | 192:160\$000 | 250:000\$000 |
| <p align="center">31</p> <p align="center">Serviço eleitoral</p> <p>Para despezas com o serviço eleitoral só podendo ser feitas no <i>Diario Official</i> as publicações que se tornarem precisas no Districto Federal.....</p> <p>Pede-se mais 150:000\$ por terem de se realizar em 1918 as eleições presidencial, de deputados e renovação do terço do Senado, além do serviço normal de alistamento.</p> | <p>Leis ns. 957 de 30 de dez. de 1902, 1.145 de 31 de dez. de 1903, 1.269 de 15 de nov. de 1904, decr. n. 5.622 de 1 de agosto de 1905.....</p> | | 200:000\$000 | 30:000\$000 |

154:062\$40

38:512\$18

32. Corpo de Bombeiros

Lei n. 2.544, de 4 de janeiro de 1912, decreto n. 9.048, de 18 de outubro de 1911, e lei n. 3.232, de 5 de janeiro de 1917

| CLASSIFICAÇÃO DOS CARGOS | GRADUAÇÕES | VENCIMENTO ANUAL | | | Estado effectivo | ORÇADA PARA 1918 — Papel | VOTADA PARA 1917 — Papel |
|---|-----------------------|------------------|--------------|-------------|------------------|--------------------------------|--------------------------------|
| | | Soldo | Gratificação | Somma | | | |
| <i>Estado-maior</i> | | | | | | | |
| Administração: | | | | | | | |
| Commandante..... | Coronel..... | 5:800\$008 | 5:800\$008 | 5:800\$008 | 1 | 5:800\$008 | |
| Inspector geral..... | Tenente-coronel..... | 9:600\$000 | 4:800\$000 | 14:400\$000 | 1 | 14:400\$000 | |
| Assistente do material..... | Major..... | 7:599\$996 | 3:800\$004 | 11:400\$000 | 1 | 11:400\$000 | |
| Assistente do pessoal..... | Major..... | 7:599\$996 | 3:800\$004 | 11:400\$000 | 1 | 11:400\$000 | |
| Secretario..... | Tenente..... | 4:599\$996 | 2:300\$004 | 6:900\$000 | 1 | 6:900\$000 | |
| Quartel-mestre..... | Alferes..... | 3:600\$000 | 1:800\$000 | 5:400\$000 | 1 | 5:400\$000 | |
| | Tenente..... | 4:599\$996 | 2:300\$004 | 6:900\$000 | 1 | 6:900\$000 | |
| | Alferes..... | 3:600\$000 | 1:800\$000 | 5:400\$000 | 1 | 5:400\$000 | |
| Contadoria: | | | | | | | |
| Inspector da Contadoria..... | Major..... | 7:599\$996 | 3:800\$004 | 11:400\$000 | 1 | 11:400\$000 | |
| Thesoureiro e pagador..... | Capitão..... | 6:000\$000 | 3:000\$000 | 9:000\$000 | 1 | 9:000\$000 | |
| Corpo sanitario: | | | | | | | |
| Inspector do serviço sanitario..... | Major..... | 7:599\$996 | 3:800\$004 | 11:400\$000 | 1 | 11:400\$000 | |
| Medico..... | Major..... | 7:599\$996 | 3:800\$004 | 11:400\$000 | 2 | 22:800\$000 | |
| Medico adjunto..... | Capitão..... | 6:000\$000 | 3:000\$000 | 9:000\$000 | 4 | 36:000\$000 | |
| Pharmaceutico..... | Tenente..... | 4:599\$996 | 2:300\$004 | 6:900\$000 | 1 | 6:900\$000 | |
| Pharmaceutico adjunto..... | Capitão..... | 6:000\$000 | 3:000\$000 | 9:000\$000 | 1 | 9:000\$000 | |
| Dentista..... | Tenente..... | 4:599\$996 | 2:300\$004 | 6:900\$000 | 2 | 13:800\$000 | |
| | Alferes..... | 3:600\$000 | 1:800\$000 | 5:400\$000 | 1 | 5:400\$000 | |
| <i>Estado-menor</i> | | | | | | | |
| Ajudante..... | Sargento..... | 985\$500 | — | 985\$500 | 1 | 985\$500 | |
| Quartel-mestre..... | Sargento..... | 985\$500 | — | 985\$500 | 1 | 985\$500 | |
| Primeiro machinista..... | 1º sargento..... | 985\$500 | 730\$000 | 1:715\$500 | 1 | 1:715\$500 | |
| Telegraphista..... | 1º sargento..... | 985\$500 | 547\$500 | 1:533\$000 | 1 | 1:533\$000 | |
| Mestre de lancha..... | 1º sargento..... | 985\$500 | 547\$500 | 1:533\$000 | 2 | 3:066\$000 | |
| Ferreiro..... | 1º sargento..... | 985\$500 | 547\$500 | 1:533\$000 | 1 | 1:533\$000 | |
| Corneteiro mór..... | 1º sargento..... | 985\$500 | 547\$500 | 1:533\$000 | 1 | 1:533\$000 | |
| Ferrador..... | 1º sargento..... | 985\$500 | 547\$500 | 1:533\$000 | 1 | 1:533\$000 | |
| Segeiro..... | 1º sargento..... | 985\$500 | 547\$500 | 1:533\$000 | 1 | 1:533\$000 | |
| Carpinteiro..... | 1º sargento..... | 985\$500 | 547\$500 | 1:533\$000 | 1 | 1:533\$000 | |
| Electricista..... | 1º sargento..... | 985\$500 | 547\$500 | 1:533\$000 | 1 | 1:533\$000 | |
| Pedreiro..... | 1º sargento..... | 985\$500 | 547\$500 | 1:533\$000 | 1 | 1:533\$000 | |
| Pintor..... | 1º sargento..... | 985\$500 | 547\$500 | 1:533\$000 | 1 | 1:533\$000 | |
| Correio..... | 1º sargento..... | 985\$500 | 547\$500 | 1:533\$000 | 1 | 1:533\$000 | |
| Mecanico-«chauffeur»..... | 1º sargento..... | 985\$500 | 547\$500 | 1:533\$000 | 1 | 1:533\$000 | |
| Contra-mestre de musica..... | 1º sargento..... | 985\$500 | 547\$500 | 1:533\$000 | 1 | 1:533\$000 | |
| Pratico de pharmacia..... | 1º sargento..... | 985\$500 | 547\$500 | 1:533\$000 | 1 | 1:533\$000 | |
| Companhias: | | | | | | | |
| Commandante de companhia..... | Capitão..... | 6:000\$000 | 3:000\$000 | 9:000\$000 | 6 | 54:000\$000 | |
| Coadjuvante..... | Tenente..... | 4:599\$996 | 2:300\$004 | 6:900\$000 | 6 | 41:400\$000 | |
| Chefe de estação..... | Alferes..... | 3:600\$000 | 1:800\$000 | 5:400\$000 | 18 | 97:200\$000 | |
| | 1º sargento..... | 985\$500 | — | 985\$500 | 6 | 5:913\$000 | |
| | 2º sargento..... | 839\$500 | — | 839\$500 | 24 | 20:148\$000 | |
| | Forriol..... | 803\$000 | — | 803\$000 | 18 | 14:454\$000 | |
| Segundo machinista..... | 2º sargento..... | 839\$500 | 492\$750 | 1:332\$250 | 6 | 7:993\$300 | |
| Terceiro machinista..... | Forriol..... | 803\$000 | 237\$250 | 1:040\$250 | 12 | 12:483\$000 | |
| | Cabo de esquadra..... | 766\$500 | — | 766\$500 | 48 | 36:792\$000 | |
| | Bombeiro..... | 730\$000 | — | 730\$000 | 600 | 438:800\$000 | |
| | | | | | | 937:565\$008 | |
| Alimentação para 732 praças a 1\$900 diários..... | | | | | | 507:642\$000 | |
| Fardamento para 732 praças a 145\$ annuaes..... | | | | | | 106:140\$000 | |
| Gratificações de accôrdo com os arts. 44 e 45 do regulamento..... | | | | | | 24:000\$000 | |
| Idem para 477 praças reengajadas (art. 47)..... | | | | | | 87:600\$000 | |
| Diarias de accôrdo com o paragrapho unico do art. 30..... | | | | | | 24:444\$780 | |
| Soldo para 10 praças aggregadas de accôrdo com o art. 162 do regulamento..... | | | | | | 7:300\$000 | |
| Idem aos sargentos ajudante e quartel-mestre, 1ºs sargentos escalantes das companhias e commandantes de postos (art. 48), aos 2ºs sargentos, quando praticando em sargenteação (art. 49) e para as gratificações determinadas no art. 50..... | | | | | | 5:000\$000 | |
| Idem em conformidade com o art. 51..... | | | | | | 14:000\$000 | |
| Idem aos serventes de accôrdo com o art. 169..... | | | | | | 600\$000 | |
| Idem ao medico oculista..... | | | | | | 3:000\$000 | |
| Idem ao mestre de gymnastica..... | | | | | | 1:200\$000 | |
| Somma..... | | | | | | 1.718:491\$788 | 1.568:367\$788 |

1911,

VOTADA
PARA 1917
—
Papel

| NATUREZA DA DESPEZA | LEGISLAÇÃO | | ORÇADA PARA 1918 — Papel | VOTADA PARA 1917 — Papel |
|---|-------------------------------------|--------------|-----------------------------------|-----------------------------------|
| MATERIAL | | | | |
| Forragem, ferragem, arreamento, pastagem e curativos para animaes, gazolina para automoveis e conservação das cavallariças..... | | 145:393\$700 | | |
| Para reparos, conservação e aquisição do material, inclusive bombas e sobresalentes, mangueiras, carros e ferramentas, aquisições extraordinarias para experiencias e melhoramento do material, inclusive aquisição de caixas de avisadores de incendios e respectiva instalação e aquisição de bombas e carros-automoveis, afim de continuar a substituição da tracção animal..... | | 60:000\$000 | | |
| Expediente da secretaria, contadoria, companhias, estações e para publicações no <i>Diario Official</i> | | 8:000\$000 | | |
| Fardamento para cumprimento do art. 212 do regulamento..... | | 12:274\$500 | | |
| Iluminação do quartel e estações a electricidade e a gaz..... | | 30:000\$000 | | |
| Alugueis de predios para estações e moradia dos officiaes, art. 54 do regulamento..... | | 37:200\$000 | | |
| Conservação do quartel, estações, linhas telegraphicas e telephonicas, concertos de registros de incendios e reparos em proprios nacionaes, occupados por officiaes da corporação..... | | 50:000\$000 | | |
| Material e custeio da enfermaria e pharmacia, tratamento de officiaes e praças que baixam á enfermaria por conta da União (2ª parte do art. 37 do regulamento)..... | | 20:000\$000 | | |
| Ferramenta e materia prima..... | | 30:000\$000 | | |
| Despezas extraordinarias e eventuaes, transporte de officiaes e praças, melhoramento de rancho em dias festivos e rações de aguardente e café após o serviço de extinção de incendios..... | | 10:000\$000 | | |
| Taxa de esgoto..... | | 1:400\$000 | | |
| Consumo de agua no quartel central... 2:160\$000 | | | | |
| Idem da Estação de Oeste..... 360\$000 | | | | |
| Idem da Estação do Norte..... 360\$000 | | | | |
| Idem da Estação do Sul..... 288\$000 | | | | |
| Idem da Estação de Sudoeste..... 216\$000 | | | | |
| Idem da Estação de Este..... 99\$000 | | 4:077\$000 | | |
| Idem da Estação de Noroeste..... 99\$000 | | | | |
| Idem da nova estação de S. Christovão 198\$000 | | | | |
| Idem da Estação do Meyer..... 198\$000 | | | | |
| Idem da Estação dos Suburbios..... 99\$000 | | | | |
| Gratificação ao thesoureiro e pagador para quebras (art. 43 do regulamento)..... | | 600\$000 | | |
| Custeio da banda de musica (lei n. 1.643)..... | | 6:000\$000 | 414:945\$200 | 2.133:436\$988 |
| Reformados | | | | |
| <i>Officiaes:</i> | | | | |
| Coronel Eugenio Rodrigues Jardim..... | Decr. de 28 de agosto de 1905..... | 5:520\$000 | | |
| <i>Tenentes-coroneis:</i> | | | | |
| Emygdio Miguel da Silva..... | Dec. de 12 de fevereiro de 1906.... | 4:080\$000 | | |
| Antonio Joaquim da Silva Pereira..... | Idem de 6 de abril de 1907..... | 4:440\$000 | | |
| Zoroastro Cunha..... | Idem de 26 de abril de 1911..... | 10:560\$000 | | |
| Francisco de Paula Costa..... | Idem de 25 de agosto de 1911..... | 10:560\$000 | | |
| Henrique Loureiro..... | Idem de 26 de abril de 1911..... | 12:096\$000 | | |
| José Joaquim de Souza..... | Idem de 22 de maio de 1912..... | 10:752\$000 | | |
| Francisco José de Almeida Saldanha..... | Idem de 18 de setembro de 1912.... | 9:792\$000 | | |
| Antonio Lopes de Souza..... | Idem de 11 de dezembro de 1912.... | 9:600\$000 | | |
| Augusto José Ferreira Coelho..... | Idem de 18 de dezembro de 1912.... | 9:600\$000 | | |
| <i>Majores:</i> | | | | |
| Emygdio José da Silva..... | Dec. de 9 de outubro de 1905..... | 3:919\$992 | | |
| Jacob Gregorio de Lima..... | Idem de 3 de outubro de 1905..... | 3:360\$000 | | |
| Clemente Stanislão Figliolia..... | Idem de 27 de novembro de 1905.... | 3:980\$000 | | |
| Antonio Pedro Dionysio..... | Idem de 13 de janeiro de 1906..... | 10:487\$977 | | |

3:367\$738

| NATUREZA DA DESPEZA | LEGISLAÇÃO | | ORÇADA | VOTADA |
|--|--------------------------------------|------------|--------------|-----------|
| | | | PARA 1918 | PARA 1917 |
| | | | Papel | Papel |
| Joaquim Domingos do Prado..... | Dec. de 12 de março de 1906..... | 3:360\$000 | | |
| Dr. Eduardo Pinheiro dos Santos..... | Idem de 3 de abril de 1911..... | 7:599\$996 | | |
| João Antonio Mendes..... | Idem de 29 de março de 1911..... | 9:723\$984 | | |
| Domingos José Rodrigues Monteiro..... | Idem de 23 de agosto de 1911..... | 7:903\$980 | | |
| <i>Capitães :</i> | | | | |
| Firmino José da Silva..... | Dec. de 15 de janeiro de 1906..... | 2 640\$000 | | |
| Paschoal Romano..... | Idem de 7 de junho de 1911..... | 7:080\$000 | | |
| <i>Tenentes :</i> | | | | |
| Carlos Augusto da Fountoura..... | Dec. de 3 de janeiro de 1890..... | 5:059\$991 | | |
| Carlos João Dias..... | Idem de 22 de novembro de 1911..... | 4:599\$996 | | |
| <i>Alferes :</i> | | | | |
| João Chrysestomo de Lima..... | Dec. de 4 de fevereiro de 1909..... | 1:440\$000 | | |
| João Guimarães..... | Idem de 18 de junho de 1914..... | 3:600\$000 | | |
| Alvaro Julio Esteves..... | Idem de 12 de maio de 1915..... | 3:600\$000 | 165:335\$916 | |
| <i>Praças</i> | | | | |
| <i>1^{os} sargentos :</i> | | | | |
| Francisco de Araujo e Souza..... | Dec. de 30 de março de 1903..... | 640\$575 | | |
| Diogo Ferreira Barbosa..... | Idem de 14 de setembro de 1903..... | 985\$500 | | |
| João Joaquim Theodoro..... | Idem de 3 de junho de 1909..... | 985\$500 | | |
| Pedro Marques dos Santos..... | Idem de 22 de abril de 1910..... | 985\$500 | | |
| Antonio Julio de Oliveira..... | Idem de 31 de julho de 1912..... | 985\$500 | | |
| José da Silva Junior..... | Idem de 12 de setembro de 1912..... | 985\$500 | | |
| Manoel Alves Coelho..... | Idem de 30 de julho de 1913..... | 985\$500 | | |
| <i>2^{os} sargentos:</i> | | | | |
| Agostinho Nobre..... | Dec. de 16 de dezembro de 1897..... | 839\$500 | | |
| Tertuliano Ferreira do Nascimento..... | Idem de 7 de dezembro de 1896..... | 419\$750 | | |
| Alberto Antonio de Oliveira..... | Idem de 21 de julho de 1900..... | 839\$500 | | |
| Luiz José Lopes..... | Idem de 16 de fevereiro de 1901..... | 839\$500 | | |
| Rosendo Abel..... | Idem de 23 de fevereiro de 1901..... | 839\$500 | | |
| Armindo Telles de Menezes..... | Idem de 23 de maio de 1904..... | 419\$750 | | |
| Joaquim Gomes Trigueiro..... | Idem de 23 de maio de 1904..... | 839\$500 | | |
| Thomaz Ignacio Salba..... | Idem de 13 de fevereiro de 1905..... | 839\$500 | | |
| Adolpho Ferreira da Silva..... | Idem de 28 de novembro de 1907..... | 839\$500 | | |
| Joaquim Barbosa dos Santos Furtado..... | Idem de 10 de março de 1910..... | 839\$500 | | |
| Armindo Alves Lopes..... | Idem de 23 de agosto de 1913..... | 839\$500 | | |
| <i>Forrieis :</i> | | | | |
| João Rodrigues de Andrade..... | Dec. de 11 de junho de 1894..... | 748\$250 | | |
| Vasco da Silva..... | Idem de 24 de fevereiro de 1907..... | 803\$000 | | |
| José Ferreira da Silva..... | Idem de 22 de julho de 1908..... | 803\$000 | | |
| Francisco Romualdo da Costa..... | Idem de 15 de fevereiro de 1911..... | 803\$000 | | |
| Ernesto Pereira..... | Idem de 12 de setembro de 1912..... | 803\$000 | | |
| José Antonio dos Santos..... | Idem de 14 de dezembro de 1912..... | 803\$000 | | |
| José Rodrigues de Azevedo Chaves..... | Idem de 20 de agosto de 1913..... | 803\$000 | | |
| João Coelho da Silva..... | Idem de 12 de agosto de 1914..... | 803\$000 | | |
| Dativo Mauricio Wanderley de Araujo..... | Idem de 28 de julho de 1915..... | 803\$000 | | |
| José Laudevino de Miranda..... | Idem de 29 de março de 1916..... | 722\$700 | | |
| José Francisco das Chagas..... | Idem de 20 de agosto de 1916..... | 803\$000 | | |
| Manoel José Barreto..... | Idem de 3 de janeiro de 1917..... | 803\$000 | | |
| <i>Cabos de esquadra:</i> | | | | |
| Aristides Paulo..... | Dec. de 10 de julho de 1894..... | 664\$300 | | |
| Joaquim Blanco..... | Idem de 4 de julho de 898..... | 766\$500 | | |
| Estevão Panaquito..... | Idem de 28 de abril de 1900..... | 766\$500 | | |
| João Manoel dos Reis..... | Idem de 8 de maio de 1905..... | 574\$145 | | |

VOTADA
PARA 1917
Papel

| NATUREZA DA DESPEZA | LEGISLAÇÃO | | ORÇADA PARA 1918 Papel | VOTADA PARA 1917 Papel |
|---|-------------------------------------|----------|------------------------------|------------------------------|
| Innocencio Mendes das Chagas..... | Dec. de 16 de setembro de 1905.... | 766\$500 | | |
| Manoel João da Silva..... | Idem de 26 de março de 1908..... | 766\$500 | | |
| Manoel Rodrigues..... | Idem de 29 de maio de 1908..... | 459\$900 | | |
| Antonio Augusto de Vasconcellos..... | Idem de 25 de junho de 1908..... | 766\$500 | | |
| Afonso Bernardo de Oliveira..... | Idem de 9 de julho de 1909..... | 766\$500 | | |
| José Fructuoso do Valle..... | Idem de 10 de janeiro de 1910..... | 766\$500 | | |
| José Gonçalves..... | Idem de 12 de novembro de 1910.... | 766\$500 | | |
| Fructuoso Cruz..... | Idem de 15 de fevereiro de 1911.... | 766\$500 | | |
| Benevenuto Ferreira Alves..... | Idem de 22 de novembro de 1911.... | 766\$500 | | |
| José Marques Vieira..... | Idem de 29 de maio de 1911..... | 766\$500 | | |
| Isidoro Bernardino de Souza..... | Idem de 20 de novembro de 1912.... | 766\$500 | | |
| Victorino Patricio de Souza..... | Idem de 19 de março de 1913..... | 766\$500 | | |
| Luiz Manoel da Silva..... | Idem de 18 de setembro de 1913.... | 766\$500 | | |
| Manoel Antonio da Silveira Buim..... | Idem de 18 de setembro de 1913.... | 766\$500 | | |
| Alfredo Rodrigues da Silva..... | Idem de 11 de dezembro de 1913.... | 766\$500 | | |
| Virgilio José dos Santos..... | Idem de 3 de junho de 1914..... | 766\$500 | | |
| Arthur Norberto Gama..... | Idem de 17 de junho de 1914..... | 766\$500 | | |
| Francisco Teixeira de Mesquita..... | Idem de 29 de setembro de 1915.... | 766\$500 | | |
| Adolpho Teixeira Lobo..... | Idem de 13 de abril de 1916..... | 766\$500 | | |
| Lindolpho de Azevedo Maltez..... | Idem de 10 de maio de 1916..... | 766\$500 | | |
| Americo Alvares Vioia..... | Idem de 31 de maio de 1916..... | 766\$500 | | |
| Joaquim Nunes de Oliveira..... | Idem de 5 de maio de 1916..... | 766\$500 | | |
| Cesar Martins..... | Idem de 8 de agosto de 1916..... | 766\$500 | | |
| José Alves de Freitas..... | Idem de 15 de setembro de 1916.... | 766\$500 | | |
| Antonio Bittencourt da Silva..... | Idem de 22 de novembro de 1916.... | 766\$500 | | |
| Soldados: | | | | |
| Manoel Soares Guimarães..... | Dec. de 21 de novembro de 1907.... | 730\$000 | | |
| Francisco Dias Pereira..... | Idem de 12 de novembro de 1896.... | 730\$000 | | |
| José dos Santos Alves..... | Idem de 27 de setembro de 1897.... | 730\$000 | | |
| Romão Garay..... | Idem de 25 de outubro de 1897.... | 730\$000 | | |
| Lafayette do Nascimento Fragoso..... | Idem de 6 de outubro de 1900..... | 730\$000 | | |
| Raymundo Peroche..... | Idem de 21 de setembro de 1900.... | 730\$000 | | |
| Joaquim Felix do Prado..... | Idem de 12 de setembro de 1904.... | 730\$000 | | |
| Honorio Augusto Gonçalves..... | Idem de 25 de janeiro de 1905.... | 730\$000 | | |
| Paulino Francisco Alves..... | Idem de 27 de março de 1905..... | 730\$000 | | |
| Carlos da Silva Guimarães..... | Idem de 13 de abril de 1905..... | 730\$000 | | |
| João Firmo Moreira..... | Idem de 10 de abril de 1905..... | 438\$000 | | |
| José Rodrigues Mendes..... | Idem de 16 de outubro de 1905.... | 584\$000 | | |
| Edmundo de Oliveira..... | Idem de 27 de novembro de 1905.... | 730\$000 | | |
| Manoel Duarte Ferreira..... | Idem de 15 de janeiro de 1906.... | 730\$000 | | |
| Bartholomeu Manoel..... | Idem de 9 de maio de 1906..... | 730\$000 | | |
| Alberto do Carmo..... | Idem de 13 de junho de 1906..... | 730\$000 | | |
| Francisco Pedro..... | Idem de 20 de junho de 1907..... | 730\$000 | | |
| Juvenal Dias Nogueira..... | Idem de 11 de junho de 1907..... | 730\$000 | | |
| Godofredo Alves Nogueira..... | Idem de 26 de setembro de 1907.... | 730\$000 | | |
| Zacharias Francisco da Costa..... | Idem de 19 de dezembro de 1907.... | 730\$000 | | |
| Salvino Augusto Cabral de Mello..... | Idem de 30 de janeiro de 1908.... | 547\$500 | | |
| Bernardino Reis..... | Idem de 12 de fevereiro de 1908.... | 365\$000 | | |
| Marcos de Freitas Mareks..... | Idem de 19 de julho de 1908..... | 328\$500 | | |
| Francisco de Faria..... | Idem de 28 de outubro de 1909.... | 730\$000 | | |
| Theotonio José de Oliveira..... | Idem de 27 de janeiro de 1910.... | 730\$000 | | |
| Cito Gallebo..... | Idem de 10 de fevereiro de 1910.... | 730\$000 | | |
| Franklin Machado Coelho..... | Idem de 17 de fevereiro de 1910.... | 730\$000 | | |
| José Luiz da Silva..... | Idem de 10 de março de 1910..... | 438\$000 | | |
| Sebastião de Souza Barreto..... | Idem de 22 de abril de 1910..... | 730\$000 | | |
| Manoel José de Souza..... | Idem de 15 de fevereiro de 1911.... | 730\$000 | | |
| José Joaquim de Sant'Anna..... | Idem de 28 de abril de 1911..... | 730\$000 | | |
| Francisco de Paula Castro..... | Idem de 23 de agosto de 1911..... | 730\$000 | | |
| Evaristo Ritoran..... | Idem de 23 de agosto de 1911..... | 730\$000 | | |
| João Severino de Carvalho..... | Idem de 11 de outubro de 1911.... | 730\$000 | | |
| Bento Alvares Junior..... | Idem de 17 de janeiro de 1912.... | 730\$000 | | |
| Americo Durval de Farias..... | Idem de 12 de setembro de 1912.... | 730\$000 | | |
| Manoel André de Lima..... | Idem de 7 de fevereiro de 1912.... | 730\$000 | | |
| Manoel Ignacio da Silva..... | Idem de 7 de fevereiro de 1912.... | 730\$000 | | |
| Estevam de Lima..... | Idem de 13 de março de 1912.... | 730\$000 | | |
| Prospero de Pinho..... | Idem de 8 de maio de 1912..... | 730\$000 | | |
| Antonio Leite de Campos..... | Idem de 13 de julho de 1912..... | 730\$000 | | |
| João Gonçalves Fontes..... | Idem de 12 julho de 1912..... | 730\$000 | | |
| José Augusto Garrot..... | Idem de 12 julho de 1912..... | 730\$000 | | |
| Arthur de Souza Nascimento..... | Idem de 21 de agosto de 1912.... | 730\$000 | | |
| Joaquim Francisco de Souza Camillo..... | Idem de 8 de outubro de 1912.... | 401\$500 | | |

| NATUREZA DA DESPEZA | LEGISLAÇÃO | | ORÇADA PARA 1918 | VOTADA PARA 1917 |
|---|-------------------------------------|----------|---------------------|---------------------|
| | | | Papel | Papel |
| Calixto Ribeiro da Silva..... | Decr. de 23 de outubro de 1912..... | 730\$000 | | |
| Eduardo Gonçalves Vieira..... | Idem de 11 de dezembro de 1912... | 730\$000 | | |
| Domingos Virgílio Napoleão..... | Idem de 6 de fevereiro de 1913..... | 730\$000 | | |
| Ernesto de Souza Carvalho..... | Idem de 19 de março de 1913..... | 730\$000 | | |
| Rozendo Baptista Rodrigues..... | Idem de 7 de maio de 1913..... | 730\$000 | | |
| Antonio Machado Pereira..... | Idem de 21 de maio de 1913..... | 730\$000 | | |
| Genesio Victor Alvaro da Luz..... | Idem de 18 de junho de 1913..... | 730\$000 | | |
| Jorge Martinez..... | Idem de 18 de junho de 1913..... | 730\$000 | | |
| Francisco Borges..... | Idem de 25 de junho de 1913..... | 730\$000 | | |
| Domingos Nery..... | Idem de 20 de agosto de 1913..... | 730\$000 | | |
| Domingos de Souza..... | Idem de 12 de setembro de 1913.... | 730\$000 | | |
| Accacio de Oliveira..... | Idem de 18 de setembro de 1913.... | 730\$000 | | |
| Antonio Duarte Barroso..... | Idem de 18 de setembro de 1913.... | 730\$000 | | |
| Leandro Sebastião de Oliveira..... | Idem de 18 de novembro de 1913.... | 547\$500 | | |
| José Francisco dos Santos..... | Idem de 26 de novembro de 1913.... | 730\$000 | | |
| Alarico Avelino da Conceição..... | Idem de 18 de março de 1914..... | 730\$000 | | |
| Alvaro de Oliveira..... | Idem de 8 de abril de 1914..... | 730\$000 | | |
| Martiniano Ribeiro Torres..... | Idem de 14 de maio de 1914..... | 730\$000 | | |
| José Teixeira de Lyra..... | Idem de 20 de maio de 1914..... | 730\$000 | | |
| Amadeu de Castro Jorge..... | Idem de 24 de junho de 1914..... | 730\$000 | | |
| Pedro Bastos..... | Idem de 12 de agosto de 1914..... | 730\$000 | | |
| Donato Oquindo..... | Idem de 3 de setembro de 1914.... | 730\$000 | | |
| José Rodrigues..... | Idem de 7 de outubro de 1914..... | 730\$000 | | |
| Alfredo Cecconi..... | Idem de 14 de novembro de 1914.. | 730\$000 | | |
| João Joaquim de Campos..... | Idem de 13 de janeiro de 1915..... | 730\$000 | | |
| José Alvarés Gil..... | Idem de 3 de fevereiro de 1915.... | 730\$000 | | |
| Manoel Garcia da Silva..... | Idem de 14 de abril de 1915..... | 730\$000 | | |
| Oscar Lisboa..... | Idem de 23 de junho de 1915..... | 730\$000 | | |
| Olympio de Souza..... | Idem de 1 de setembro de 1915.... | 730\$000 | | |
| Miguel Pinto Ribeiro..... | Idem de 15 de setembro de 1915.... | 730\$000 | | |
| Cyriaco Damico..... | Idem de 15 de dezembro de 1915... | 730\$000 | | |
| Margarito dos Santos Loureiro..... | Idem de 29 de março de 1916..... | 730\$000 | | |
| João Luiz Walther..... | Idem de 5 de julho de 1916..... | 730\$000 | | |
| Manoel Cardoso da Silva..... | Idem de 23 de agosto de 1916..... | 657\$000 | | |
| Jorge Augusto da Silva..... | Idem de 20 de dezembro de 1916.... | 730\$000 | 102:213\$870 | |
| | | | 267:549\$786 | |
| Para os officiaes e praças que se reformarem e para os que não constarem da presente relação. | | | 10:000\$000 | |
| | | | 277:549\$786 | |
| Despesa com o pessoal e material..... | | | 2.133:436\$988 | |
| " " os reformados..... | | | 277:549\$786 | |
| | | | 2.410:986\$774 | 2.232:987\$574 |

A differença de 157:999\$200 para mais provém de terem sido augmentados os creditos de etapas, reformados, aluguel de casas e gratificações de accôrdo com os arts. 47, 48, 49, 50 e 51 do regulamento.

VOTADA
PARA 1917
Papel

| NATUREZA DA DESPEZA | LEGISLAÇÃO | ORÇADA PARA 1918 Papel | VOTADA PARA 1917 Papel |
|--|--|------------------------------|------------------------------|
| 33 | | | |
| Administração, Justiça e outras despesas no Territorio do Acre | | | |
| DEPARTAMENTO DO ALTO ACRE | | | |
| PESSOAL | | | |
| 1 Prefeito, grat..... | Decrs. ns. 6.901 de 26 de março de 1908 e 9.831 de 23 de out. de 1912 e lei n. 2.738 de 4 de jan. de 1913..... | 36:000\$000 | |
| 2 Intendentes, subsidio de 12:000\$ a cada um..... | Decr. n. 9.831 de 23 de out. de 1912 | 24:000\$000 | |
| | | 60:000\$000 | |
| SECRETARIA | | | |
| 1 Secretario de grat..... | | 10:800\$000 | |
| 1 Contador de grat..... | | 7:800\$000 | |
| 1 Escripturario de grat..... | | 5:160\$000 | |
| 2 Amanuenses a 4:560\$ de grat..... | | 9:120\$000 | |
| 1 Porteiro-archivista de grat..... | | 4:080\$000 | |
| 1 Continuo de grat..... | | 3:000\$000 | |
| 1 Servente de salario..... | | 2:400\$000 | |
| Gratificação ao amanuense que servir como official de Gabinete do Prefeito..... | | 1:440\$000 | |
| | | 43:800\$000 | |
| POLICIA ADMINISTRATIVA | | | |
| 1 Delegado auxiliar na séde grat..... | | 7:800\$000 | |
| 4 Delegados, sendo um em Xapury, um em Porto Acre, um em Brasilia e outro em Abunã, a 5:400\$ de grat..... | | 21:600\$000 | |
| 1 Escrivão da delegacia auxiliar grat..... | | 4:800\$000 | |
| 4 Escrivães das demais delegacias, a 4:200\$ cada um de grat..... | | 16:800\$000 | |
| 1 Agente na séde grat..... | | 3:600\$000 | |
| 1 Carcereiro na séde grat..... | | 3:000\$000 | |
| 4 Agentes, um para cada uma das demais delegacias, accumulando as funcções de carcereiro, a 2:400\$ de grat..... | | 9:600\$000 | |
| | | 67:200\$000 | |
| INSTRUCÇÃO PUBLICA | | | |
| 1 Director Geral, accumulando as funcções de director do grupo escolar Modelo 24 de Janeiro grat..... | | 7:800\$000 | |
| 2 Professoras do grupo Modelo, a 4:800\$ cada uma de grat..... | | 9:600\$000 | |
| 1 Director e professor do grupo escolar de Xapury grat..... | | 5:400\$000 | |
| 2 Professoras do grupo escolar de Xapury, a 4:200\$ de grat..... | | 8:400\$000 | |
| 3 Professoras para as escolas isoladas de Porto Acre, Abunã e Brasilia, a 3:600\$ de grat.... | | 10:800\$000 | |
| 1 Servente do grupo Modelo (salario)..... | | 2:640\$000 | |
| 1 Servente do grupo de Xapury (salario)..... | | 2:400\$000 | |
| | | 47:040\$000 | |

2:087\$54

gratifica

| NATUREZA DA DESPEZA | LEGISLAÇÃO | | ORÇADA PARA 1918 Papel | VOTADA PARA 1917 Papel |
|--|--|--------------|---------------------------|---------------------------|
| HYGIENE E SALUBRIDADE | | | | |
| 1 Director Geral grat..... | | 8:400\$000 | | |
| 2 Auxiliares, accumulando um as funcções de medico da força publica e o outro a de medico da cadeia publica e ambos as de medico legista, a 7:200\$ de grat..... | | 14:400\$000 | | |
| 1 Pharmaceutico grat..... | | 4:800\$000 | | |
| 1 Medico auxiliar de hygiene, cadeia e força publica em Xapury grat..... | | 4 800\$000 | | |
| 2 Agentes descobridores e destruidores de focos de impudismo e outros molestias, a 3:000\$ cada um de grat..... | | 6:000\$000 | | |
| 1 Servente (salario)..... | | 2:400\$000 | | |
| Gratificação a um auxiliar de bacteriologia..... | | 3:600\$000 | | |
| | | 44:400\$000 | | |
| OBRAS PUBLICAS | | | | |
| 1 Director grat..... | | 7:200\$000 | | |
| 1 Auxiliar grat..... | | 6:600\$000 | | |
| 1 Desenhista grat..... | | 4:200\$000 | | |
| 1 Chefe de machinas grat..... | | 4:800\$000 | | |
| | | 22:800\$000 | | |
| ALMOXARIFADO | | | | |
| 1 Almozarife grat..... | | 5:400\$000 | | |
| 1 Auxiliar grat..... | | 3:600\$000 | | |
| 1 Servente (salario)..... | | 2:160\$000 | | |
| | | 11:160\$000 | | |
| CAMPO DE EXPERIENCIA | | | | |
| 1 Director grat..... | | 5:400\$000 | | |
| 1 Auxiliar e chefe de machinas grat..... | | 3:600\$000 | | |
| 1 Servente (salario)..... | | 2:160\$000 | | |
| | | 11:160\$000 | 307.560\$000 | |
| MATERIAL | | | | |
| Ajudas de custo do prefeito..... | | 2:500\$000 | | |
| Transportes, etc., abertura de varadouros, construção de pontes, instalação de destacamentos, transporte de munições, etc., policiamento, aluguel de barracões para a secretaria e demais repartições administrativas, moveis, expediente, utensilios, serventes, pessoal de lanchas e alimentação do mesmo, combustivel, lubrificantes, asseio, material para as lanchas, ferramentas, accessorios, conservação, concertos, serviços publicos, obras, medicamentos, etapas de presos e eventuaes..... | Leis ns. 2.050 de 31 de dez. de 1908, 2.842 de 3 de jan. de 1914, e n. 3.232 de 3 de jan. de 1917.... | 142:440\$000 | 452:500\$000 | |
| | | 392:500\$000 | | |
| DEPARTAMENTO DO ALTO PURUS | | | | |
| PESSOAL | | | | |
| 1 Prefeito, grat..... | Decrs. ns. 6.901 de 26 de março de 1908, 9.831 de 23 de out. de 1912 e lei n. 2.738. de 4 de jan. de 1913..... | 36:000\$000 | | |
| 1 Intendente, subsidio..... | Decr. n. 9.831 de 23 de out. de 1912 e lei n. 2.738. de 4 de jan. de 1913..... | 12:000\$000 | | |
| | | 48:000\$000 | | |

ADA
1917
pel

| NATUREZA DA DESPEZA | LEGISLAÇÃO | | ORÇADA PARA 1918 Papel | VOTADA PARA 1917 Papel |
|---|---|--------------|------------------------------|------------------------------|
| MATERIAL (*) | | | | |
| Ajudas de custo do prefeito..... | | 2:500\$000 | | |
| Gratificação ao pessoal da secretaria, transportes, etc., abertura de varadouros, construção de pontes, instalação de destacamentos, transporte de munições, etc., policiamento, aluguel de barracões para a secretaria, moveis, expediente, utensilios, serventes, pessoal de lanchas e alimentação do mesmo, combustivel, lubrificantes, asseio, material para as lanchas, ferramentas e accessorios, conservação, concertos, eventuaes e serviços publicos e obras..... | Leis ns. 2.050 de 31 de dez. de 1908 e 2.842 de 3 de jan. de 1914, e n. 3232 de 5 de jan. de 1917..... | 270:000\$000 | | |
| | | 272:500\$000 | 320:500\$000 | |
| DEPARTAMENTO DO ALTO JURUA' | | | | |
| PESSOAL | | | | |
| 1 Prefeito, grat..... | Decrs. ns. 6.901 de 26 de março de 1908, 9.831 de 23 de out. de 1912 e lei n. 2.738 de 4 de jan. de 1913. | 36:000\$000 | | |
| 1 Intendente, subsidio..... | Idem n. 9.831 de 23 de out. de 1912 e lei n. 2.738 de 4 de jan. de 1913. | 12:000\$000 | | |
| | | 48:000\$000 | | |
| MATERIAL (*) | | | | |
| Ajudas de custo do prefeito..... | | 2:500\$000 | | |
| Gratificação ao pessoal da secretaria, transportes, etc., abertura de varadouros, construção de pontes, instalação de destacamentos, transporte de munições, etc., policiamento, aluguel de barracões para a secretaria, moveis, expediente, utensilios, serventes, pessoal de lanchas e alimentação do mesmo, combustivel, lubrificantes, asseio, material para as lanchas, ferramentas e accessorios, conservação, concertos, eventuaes, serviços publicos e obras..... | Leis 2.050 de 31 de dez. de 1908 e 2.842 de 3 de jan. de 1914 e n. 3.232 de 5 jan. de 1917..... | 270:000\$000 | | |
| | | 272:500\$000 | 320:500\$000 | |
| DEPARTAMENTO DE TARAUA' | | | | |
| PESSOAL | | | | |
| 1 Prefeito, grat..... | Decr. n. 9.831 de 23 de out. de 1912 e lei n. 2.738 de 4 de jan. de 1913. | 36:000\$000 | | |
| 1 Intendente, subsidio..... | Idem..... | 12:000\$000 | | |
| | | 48:000\$000 | | |
| MATERIAL (*) | | | | |
| Ajudas de custo do prefeito..... | | 2:500\$000 | | |
| Gratificação ao pessoal da secretaria, transportes, etc., abertura de varadouros, construção de pontes, instalação de destacamentos, transporte de munições, etc., policiamento, aluguel de barracões para a secretaria e demais repartições administrativas, moveis, expediente, utensilios, serventes, pessoal de lanchas e alimentação do mesmo, combustivel, lubrificantes, asseio, material para as lanchas, ferramentas, accessorios, conservação, concertos, oventuaes, serviços publicos e obras..... | Leis ns. 2.050 de 31 de dez. de 1908 e 2.842 de 3 de jan. de 1914 e n. 3.232 de 5 jan. de 1917..... | 270:000\$000 | | |
| | | 272:500\$000 | 320:500\$000 | |

(*) Não é feita a discriminação do pessoal por não terem chegado ainda os elementos pedidos aos Prefeitos.

| NATUREZA DA DESPEZA | LEGISLAÇÃO | | ORÇADA PARA 1918 — Papel | VOTADA PARA 1917 — Papel |
|---|---|--------------|-----------------------------------|-----------------------------------|
| FORÇAS REGIONAES | | | | |
| 4 Capitães com 7:200\$ de ord. e 3:600\$ de grat. | Decr. 12.337 de 10 de fev. de 1917. | 43:200\$000 | | |
| 1 Tenente a 5:600\$ de ord. e 2:800\$ de grat. | | 8:400\$000 | | |
| 4 Alferes a 4:800\$ de ord. e 2:400\$ de grat. | | 28:800\$000 | | |
| 4 1 ^{os} sargentos a 864\$ de ord. e 432\$ de grat. | | 5:184\$000 | | |
| 5 2 ^{os} sargentos a 720\$ de ord. e 360\$ de grat. | | 5:400\$000 | | |
| 9 3 ^{os} sargentos a 536\$ de ord. e 288\$ de grat. | | 7:416\$000 | | |
| 23 Cabos a 360\$ de ord. e 180\$ de grat. | | 12:420\$000 | | |
| 227 Soldados a 288\$ de ord. e 144\$ de grat. | | 98:064\$000 | | |
| | | 208:884\$000 | | |
| 286 Etapas a 4\$ diários. | | 447:560\$000 | | |
| Fardamento a 120\$ por praça. | | 32:160\$000 | 658:604\$000 | |
| | | | 2.072:604\$000 | |
| TRIBUNAL DE APPEL- LAÇÃO | | | | |
| PESSOAL | | | | |
| 3 Desembargadores a 10:000\$ de ord. e 20:000\$ de grat. | Decrs. ns. 6.901 de 26 de março de 1908, 9.831 de 23 de out. de 1912 e lei n. 2.738 de 4 de jan. de 1913. | 90:000\$000 | | |
| Ao Presidente do Tribunal, grat. | Idem..... | 2:400\$000 | | |
| 1 Procurador geral a 8:000\$ de ord. e 16:000\$ de Grat. | Idem..... | 24:000\$000 | | |
| 1 Secretario com 6:000\$ de ord. e 12:000\$ de grat. | Idem..... | 18:000\$000 | | |
| 1 Official com 2:400\$ de ord. e 4:800\$ de grat. | Idem..... | 7:200\$000 | | |
| 1 Amanuense com 1:600\$ de ord. e 3:200\$ de grat. | Idem..... | 4:800\$000 | | |
| 1 Escrivão com 2:000\$ de ord. e 4:000\$ de grat. | Idem..... | 6:000\$000 | | |
| 2 Officiaes de justiça a 1:000\$ de ord. e 2:000\$ de grat. | Idem..... | 6:000\$000 | | |
| | | 158:400\$000 | | |
| PESSOAL EM DISPONIBILIDADE | | | | |
| 3 Desembargadores a 20:000\$. | Lei n. 3.232 de 5 de jan. de 1917... | 60:000\$000 | | |
| 1 Procurador geral com 12:000\$. | Idem..... | 12:000\$000 | | |
| 1 Secretario com 12:000\$. | Idem..... | 12:000\$000 | | |
| 1 Official com 4:800\$. | Idem..... | 4:800\$000 | | |
| 1 Amanuense 3:200\$. | Idem..... | 3:200\$000 | | |
| 1 Escrivão 4:000\$. | Idem..... | 4:000\$000 | | |
| 2 Officiaes de justiça a 2:000\$. | Idem..... | 4:000\$000 | | |
| | | 100:000\$000 | | |
| MATERIAL | | | | |
| Aluguel da casa onde funciona o tribunal, moveis, objectos de expediente, publicações, asseio, despesas miudas e eventuaes. | | 12:000\$000 | | |
| | | 12:000\$000 | 270:400\$000 | |
| COMARCA DE SENNA MADUREIRA | | | | |
| PESSOAL | | | | |
| 1 Juiz de direito com 8:000\$ de ord. e 16:000\$ de grat. | Decrs. ns. 6.901 de 26 de março de 1908, 9.831 de 23 de out. de 1912 e lei n. 2.738 de 4 de jan. de 1913. | 24:000\$000 | | |
| 2 Juizes municipais a 6:000\$ de ord. e 12:000\$ de grat. | Idem..... | 36:000\$000 | | |
| 1 Promotor, idem. | Idem..... | 18:000\$000 | | |
| 1 Adjunto de promotor a 4:000\$ de ord. e 8:000\$ de grat. | Idem..... | 12:000\$000 | | |
| 3 Officiaes de justiça a 1:200\$ de grat. | Idem..... | 3:600\$000 | | |
| | | 93:600\$000 | | |

VOTADA
PARA 1917
—
Papel

| NATUREZA DA DESPEZA | LEGISLAÇÃO | | ORÇADA PARA 918 — Papel | VOTADA PARA 1917 — Papel |
|--|---|--------------|----------------------------------|-----------------------------------|
| MATERIAL | | | | |
| Aluguel de casas onde funcionam os juizes, moveis, objectos de expediente, publicações, asseio, despezas miudas e eventuaes..... | | 12:000\$000 | | |
| | | 12:000\$000 | 105:600\$000 | |
| COMARCA DE CRUZEIRO DO SUL | | | | |
| PESSOAL | | | | |
| 1 Juiz de direito com 8:000% de ord. e 16:000% de grat..... | Decrs. ns. 6.901 de 26 de março de 1908, 9.831 de 23 de out. de 1912 e lei n. 2.738 de 4 de jan. de 1913. | 24:000\$000 | | |
| 2 Juizes municipaes a 6:000% de ord. e 12:000% de grat..... | Idem..... | 36:000\$000 | | |
| 1 Promotor, idem..... | Idem..... | 18:000\$000 | | |
| 1 Adjunto de promotor com 4:000% de ord. e 8:000% de grat..... | Idem..... | 12:000\$000 | | |
| 3 Officiaes de justiça a 1:200% de grat..... | Idem..... | 3:600\$000 | | |
| | | 93:600\$000 | | |
| MATERIAL | | | | |
| Aluguel de casas onde funcionam os juizes, moveis, objectos de expediente, publicações, asseio, despezas miudas e eventuaes..... | | 12:000\$000 | | |
| | | 12:600\$000 | 105:600\$000 | |
| COMARCA DO RIO BRANCO | | | | |
| PESSOAL | | | | |
| 1 Juiz de direito com 8:000% de ord. e 16:000% de grat..... | Decrs. ns. 6.901 de 26 de março de 1908, 9.831 de 23 de out. de 1912 e lei n. 2.738 de 4 de jan. de 1913. | 24:000\$000 | | |
| 3 Juizes municipaes a 6:000% de ord. e 12:000% de grat..... | Decrs. ns. 6.901 de 26 de março de 1908, 9.831 de 23 de out. de 1912 e lei n. 2.738 de 4 de jan. de 1913..... | 54:000\$000 | | |
| 1 Promotor, idem..... | Idem..... | 18:000\$000 | | |
| 2 Adjuntos de promotor com 4:000% de ord. e 8:000% de grat..... | Idem..... | 24:000\$000 | | |
| 4 Officiaes de justiça a 1:200% de grat..... | Idem..... | 4:800\$000 | | |
| | | 124:800\$000 | | |
| MATERIAL | | | | |
| Aluguel de casas onde funcionam os juizes, moveis, objectos de expediente, publicações, asseio, despezas miudas e eventuaes..... | | 12:000\$000 | | |
| | | 12:000\$000 | 136:800\$000 | |
| COMARCA DE XAPURY | | | | |
| PESSOAL | | | | |
| 1 Juiz de direito com 8:000% de ord. e 16:000% de grat..... | Decrs. ns. 6.901 de 26 de março de 1908, 9.831 de 23 de out. de 1912 e lei n. 2.738 de 4 de jan. de 1913..... | 24:000\$000 | | |

| NATUREZA DA DESPEZA | LEGISLAÇÃO | | ORÇADA PARA 1918 Papel | VOTADA PARA 1917 Papel |
|---|--|---|------------------------------|------------------------------|
| 2 Juizes municipaes a 6:000\$ de ord. e 12:000\$ de grat..... 1 Promotor com 6:000\$ de ord. e 12:000\$ de grat. 1 Adjunto com 4:000\$ ord. e 8:000\$ de grat..... 3 Officiaes de justiça a 1:200\$ de grat..... | Decrs. ns. 6.901 de 26 de março de 1908, 9.831 de 23 de out. de 1912 e lei n. 2.738 de 4 de jan. de 1913. Idem..... Idem..... Idem..... | 36:000\$000 18:000\$000 12:000\$000 3:600\$000 | | |
| MATERIAL | | | | |
| Aluguel de casas onde funcionam os juizes, moveis, objectos de expediente, publicações, asseio, despezas miudas e eventuaes..... | | 12:000\$000 | | |
| COMARCA DE TARAUACA' | | | | |
| PESSOAL | | | | |
| 1 Juiz de direito com 8:000\$ de ord. e 16:000\$ de grat..... 2 Juizes municipaes a 6:000\$ de ord. e 12:000\$ de grat..... | Decrs. ns. 6.901 de 26 de março de 1908, 9.831 de 23 de out. de 1912 e lei n. 2.738 de 4 de jan. de 1913..... Idem..... Idem..... | 24:000\$000 36:000\$000 18:000\$000 | | |
| 1 Promotor, idem..... 1 Adjunto de promotor com 4:000\$ de ord. e 8:000\$ de grat..... 3 Officiaes de justiça a 1:200\$ de grat..... | Idem..... Idem..... Idem..... Idem..... | 12:000\$000 12:000\$000 3:600\$000 | | |
| MATERIAL | | | | |
| Aluguel de casas onde funcionam os juizes, moveis, objectos de expediente, publicações, asseio, despezas miudas e eventuaes..... | | 12:000\$000 | | |
| MATERIAL GERAL | | | | |
| Ajudas de custo e despezas de transporte dos membros da magistratura..... | | 14:600\$000 | 103:600\$000 | |
| 18:000\$000 847:600\$000 | | | | |
| 2.920:204\$000 2.988:204\$000 | | | | |
| A differença de 68:000\$ para menos provém da redução dos vencimentos dos magistrados que foram postos em disponibilidade. | | | | |
| 34 | | | | |
| Instituto Oswaldo Cruz | | | | |
| PESSOAL | | | | |
| 1 Director com 12:000\$ de ord. e 6:000\$ de grat.. 2 Chêfes de serviço a 9:600\$ de ord. e 4:800\$ de grat. 6 Assistentes a 7:200\$ de ord. e 3:600\$ de grat... | Decrs. ns. 1.802 de 12 de dez. de 1907 e 6.891 de 19 de março de 1908... Idem..... Idem..... | 18:000\$000 28:800\$000 64:800\$000 | | |

VOTADA
RA 1917
Papel

| NATUREZA DA DESPEZA | LEGISLAÇÃO | | ORÇADA PARA 1918 Papel | VOTADA PARA 1917 Papel |
|--|---|-------------|------------------------------|------------------------------|
| 1 Zelador com 4:800% de ord. e 2:400% de grat.... | Decrs. ns. 1.802 de 12 de dez. de 1907 e 6.891 de 19 de março de 1908... | 7:200\$000 | | |
| 1 Almojarife com 4:533\$334 de ord. e 2:266\$666 de grat..... | Idem..... | 6:800\$000 | | |
| 1 Desenhista com 3:200% de ord. e 1:600% de grat. | Idem..... | 4:800\$000 | | |
| 1 Archivista-escriptorario com 2:400% de ord. e 1:200% de grat..... | Idem..... | 3:600\$000 | 134:000\$000 | |
| 1 Chefe de cocheira de grat..... | Idem..... | 3:600\$000 | | |
| 4 Serventes de 1ª classe a 3:000% de grat..... | Idem..... | 12:000\$000 | | |
| 4 Serventes de 2ª classe a 2:400% de grat..... | Idem..... | 9:600\$000 | | |
| 5 Ajudantes a 2:160% de grat..... | Idem..... | 10:800\$000 | | |
| 1 Mestre de grat..... | Idem..... | 5:400\$000 | | |
| 2 Machinistas a 5:400% de grat..... | Idem..... | 10:800\$000 | | |
| 2 Foguistas a 2:520% de grat..... | Idem..... | 5:040\$000 | 57:240\$000 | |
| | | | 191:240\$000 | |
| MATERIAL | | | | |
| Vidraria, apparatus, productos chimicos, etc.... | | 6:590\$000 | | |
| Objectos de expediente, jornaes e impressos..... | | 305\$000 | | |
| Acquisição e sustento de grandes e pequenos animaes..... | | 26:280\$000 | | |
| Combustivel, lubrificantes, ferragens, tintas, madeiras, etc..... | | 6:000\$000 | | |
| Gaz e accessorios..... | | 4:970\$000 | | |
| Contracto a que se refere o § 2º do decreto numero 1.802, de 12 de dezembro de 1907 e do pessoal a que se refere o § 6º; gratificações e ajudas de custo para execução do disposto no § 10 do citado decreto asseio, publicações, despesas miudas e eventuaes..... | | 65:855\$000 | | |
| Custeio do Instituto Filial, com sede em Bello Horizonte..... | | 30:000\$000 | 140:000\$000 | 331:240\$000 |
| | | | | 331:240\$000 |
| 35 | | | | |
| Serventuarios do culto catholico. | | | | |
| Pede-se menos 8:000% por serem sufficientes 60:000%. | Decr. n. 119 A de 7 de jan. de 1890, leis ns. 2.050 de 31 de dez. de 1908 e 2.221 de 30 de dez. de 1909..... | | 60:000\$000 | 68:000\$000 |
| 36 | | | | |
| Magistrados em disponibilidade | | | | |
| Para pagamento a juizes do direito em disponibilidade..... | Decr. legislativo n. 830 de 28 de dez. de 1901 e leis ns. 1.841 de 31 de dez. de 1907, 2.221 de 30 de dez. de 1909 e 2.350 de 31 de dez. de 1910..... | | 120:000\$000 | 135:000\$000 |
| Pede-se menos 15:000% por serem sufficientes 120:000\$000. | | | | |
| 37 | | | | |
| Guarda Nacional | | | | |
| PESSOAL | | | | |
| Para representação do Commandante Superior.... | Lei n. 3.232 de 5 de jan. de 1917.. | 6:000\$000 | | |
| Para representação do Chefe do Estado Maior.... | Idem..... | 6:000\$000 | | |
| Para representação do Secretario Geral..... | Idem..... | 3:600\$000 | | |
| Gratificação ao amannense..... | Idem..... | 2:160\$000 | | |
| Gratificação ao continuo..... | Idem..... | 1:800\$000 | | |
| Salario do servente..... | Idem..... | 1:440\$000 | 21:000\$000 | |

204\$000

| NATUREZA DA DESPEZA | LEGISLAÇÃO | | | ORÇADA PARA 1918 — Papel | VOTADA PARA 1917 — Papel |
|--|---|--------------|--------------|-----------------------------------|-----------------------------------|
| <p align="center">MATERIAL</p> <p>Para iluminação, objectos de expediente, livros, assignaturas do <i>Diario Official</i> e de dois telephones, impressões diversas, inclusive de patentes, asseio, conservação, despesas miudas e eventuaes.....</p> | | | 6:400\$000 | 27:400\$000 | 29:800\$000 |
| <p>Pede-se menos 2:400\$ por estar o Commando alojado em proprio nacional.</p> | | | | | |
| <p align="center">38</p> <p align="center">Subvenções</p> | | | | | |
| <p>A' Assistencia Judiciaria para aluguel de casa e demais despezas.....</p> | | 6:000\$000 | | | |
| <p>Ao Instituto Vaccinico Municipal, pelo fornecimento de vaccina a todos os Estados que a requisitarem.....</p> | Lei n. 1.143 de 31 de dez. de 1603. | 24:000\$000 | | | |
| <p>Ao Patronato de Menores, para manutenção e custeio da Escola de Menores Abandonados.</p> | Lei n. 3.232 de 5 de jan. de 1917.... | 200:000\$000 | | | |
| <p>A' Associação Protectora dos Cegos 17 de Setembro, mantenedora da Escola Profissional e Asylo para a Cegos Adultos da Capital Federal.....</p> | Idem | 20:000\$000 | | | |
| <p>Ao Instituto Historico e Geographico Brasileiro.....</p> | Idem | 25:000\$000 | | | |
| <p>Ao Lyceu de Artes e Officios do Rio de Janeiro.....</p> | Idem | 36:000\$000 | | | |
| <p>Ao Asylo S. Luiz da Velhice Desamparada.....</p> | Idem | 25:000\$000 | | | |
| <p>Ao Instituto de Protecção e Assistencia á Infancia, inclusive o auxilio para aluguel de casa.....</p> | Idem | 68:000\$000 | | | |
| <p>A' Liga contra a Tuberculose.....</p> | Idem | 24:000\$000 | | | |
| <p>Ao Asylo Bom Pastor.....</p> | Idem | 5:000\$000 | | | |
| <p>A' Academia Nacional de Medicina.....</p> | Idem | 18:000\$000 | | | |
| <p>Ao Orphanato de Santo Antonio.....</p> | Idem | 5:000\$000 | | | |
| <p>A' Maternidade do Rio de Janeiro.....</p> | Idem | 100:000\$000 | | | |
| <p>Ao Dispensario de S. Vicente de Paula, dirigido pela irmã Paula.....</p> | Idem | 120:000\$000 | | | |
| <p>A' Comissão Promotora do Monumento a José Bonifacio, na cidade de Santos, por conta da quantia de 500:000\$, que foi concedida como auxilio a essa homenagem ao Patriarcha da Independencia (3ª parcella).....</p> | Idem | 100:000\$000 | | | |
| <p>Ao Hospital de N. S. das Dores, Sanatorio de Tuberculosos de Cascadura para occorrer á metade do custeio annual, como forem apuradas as contas bimensalmente.....</p> | Lei especial n. 2.857 de 17 de junho de 1914..... | 135:000\$000 | 908:000\$000 | 908:000\$000 | 761:000\$000 |
| <p>Pede-se mais 147:000\$ por terem passado para esta verba os auxilios que estavam incluidos nas verbas 13ª e 21ª.</p> | | | | | |
| <p align="center">39</p> <p align="center">Eventuaes</p> <p>Pede-se mais 36:000\$ por ser insufficiente a quantia votada para 1917.</p> | Lei n. 3.232 de 5 de jan. de 1917.... | | | 100:000\$000 | 64:000\$000 |