

PROPOSTA DE ORÇAMENTO

DA

RECEITA E DESPEZA

DA

REPUBLICA DOS ESTADOS UNIDOS DO BRAZIL

PARA

O EXERCICIO DE 1909

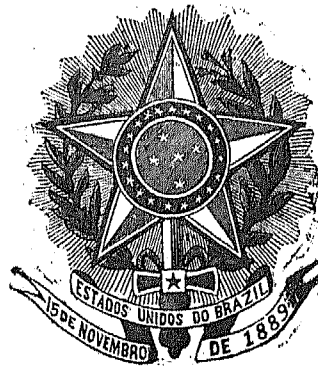
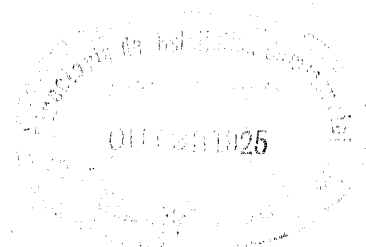

Handwritten notes:
27/11/08
27/11/08
Presaca

RIO DE JANEIRO
IMPRENSA NACIONAL
1908

Resumo da Proposta da Receita e Despeza da Republica dos Estados Unidos do Brazil, para o exercicio de 1909

| | OURO | PAPEL | OURO | PAPEL |
|---|--|------------------|------------------|------------------|
| DESPEZA GERAL | | | | |
| MINISTERIOS | Justiça e Negocios Interiores. | 12.350\$000 | 36.219:811\$042 | |
| | Relações Exteriores. | 2.188:499\$436 | 2.062:800\$000 | |
| | Marinha | 12.552:653\$330 | 40.019:575\$175 | |
| | Guerra | 110:000\$000 | 62.527:844\$741 | |
| | Industria, Viação e Obras Publicas | 9.039:914\$516 | 84.198:548\$524 | |
| | Fazenda | 30.772:265\$735 | 90.628:500\$253 | |
| | | 54.675:683\$017 | 315.657:085\$735 | |
| Aplicação da renda especial | 18.373:333\$333 | 12.287:500\$000 | 73.049:016\$350 | 327.944:585\$735 |
| RECEITA GERAL | | | | |
| Ordinaria | 79.076:666\$667 | 261.763:000\$000 | | |
| Extraordinaria | 3.302:530\$882 | 8.490:000\$000 | | |
| | 82.379:197\$549 | 270.253:000\$000 | | |
| Renda com applicação especial | | | | |
| Fundo de resgate de papel moeda | | 3.757:500\$000 | | |
| » » garantia, idem | 10.613:333\$333 | | | |
| » para a caixa de resgate das apolices das estradas de ferro encampadas | 160:000\$000 | 2.500:000\$000 | | |
| » de amortização dos emprestimos internos | | 3.030:000\$000 | | |
| Fundo para as obras de melhoramento dos portos | 7.600:000\$000 | 3.000:000\$000 | | |
| | 100.752:530\$882 | 282.540:500\$000 | | |
| Conversão da quantia de 26.000:000\$, ouro, ao cambio de 15, necessaria para cobrir a despeza em papel, dentro do limite do excedente de 20 % calculados nos termos do art. 2º, n. 3, letra B da lei n. 1452, de 30 de dezembro de 1905 | 26.000:000\$000 | 46.800:000\$000 | 74.752:530\$882 | 329.340:500\$000 |
| Saldo | | | 1.703:514\$532 | 1.395:914\$265 |

Directoria de Contabilidade do Thesouro Federal, 11 de maio de 1908.

O DIRECTOR,

Francisco Ferreira da Costa Junior.

Orçamento da Receita Geral da Republica dos Estados Unidos do Brazil para o exercicio de 1909

| ORDINARIA | LEGISLAÇÃO | ARRECADADA EM | | | | | | TERMO MÉDIO | | VOTADA PARA 1903 | | ORÇADA PARA 1909 | |
|--|--|-----------------|-------------------|-----------------|------------------|-----------------|------------------|-----------------|------------------|------------------|------------------|------------------|------------------|
| | | 1905 | | 1903 | | 1907 | | Ouro | Papel | Ouro | Papel | Ouro | Papel |
| | | Ouro | Papel | Ouro | Papel | Ouro | Papel | | | | | | |
| 1. Direitos de importação para consumo. | Lei n. 1750 de 20 de Outubro de 1869; DD. ns. 6053 de 13 de Dezembro de 1875, art. 5º, 6529 de 26 de Janeiro de 1875 e 7552 de 22 de Novembro de 1879, 7559 de 20 de Novembro de 1879, art. 1º; L. n. 2940 de 31 de Outubro de 1879, art. 18, n. 3, § 1º e DD. ns. 7555 de 20 de Novembro de 1879, 8052 de 24 de Março, 8230 de 27 de Agosto e 8360 de 31 de Dezembro de 1881, LL. ns. 3140 de 30 de Outubro de 1882 art. 1º n. 1, 3348 de 20 de Outubro de 1887, art. 15, DD. n. 301 C de 10 de Maio de 1890, 804 de 4 de Outubro de 1890, 1583 de 5 de Fevereiro de 1891, Lei n. 425 A de 24 de Novembro de 1892, art. 1º, Lei n. 491 A de 30 de Setembro de 1893, art. 1º, Lei n. 265 de 24 de Dezembro de 1894, art. 1º, Lei n. 359 de 30 de Dezembro de 1895, art. 1º n. 1 e art. 1º, Lei n. 428 de 10 de Dezembro de 1896, Lei n. 489 de 15 de Dezembro de 1897, art. 1º n. 1, D. n. 2743 de 17 de Dezembro de 1897, Lei n. 550 de 31 de Dezembro de 1898 n. 1, art. 2º, Lei n. 640 de 14 de Novembro de 1899, art. 1º n. 1, Lei n. 741 de 26 de Dezembro de 1900 art. 1º n. 1 e Lei n. 813 de 23 de Dezembro de 1901, art. 8, Lei n. 953 de 29 de Dezembro de 1902, art. 1º n. 1 e Lei n. 1144 de 30 de Dezembro de 1903, art. 1º, n. 1, Lei n. 1452 de 30 de Dezembro de 1905 art. 1º n. 1 e art. 2º e Lei n. 1616 de 30 de Dezembro de 1906 n. 1..... | 38.304:029\$330 | 144.241:18 6\$513 | 68.520:400\$500 | 112.778:305\$115 | 79.820:401\$831 | 130.425:002\$340 | 62.237:963\$000 | 129.084:724\$000 | 71.000:000\$000 | 118.400:000\$000 | 76.000:000\$000 | 128.500:000\$000 |
| 2. 2 %/o ouro; somente sobre os ns. 93 e 95 (cavada em grão) 96, 97, 98, 100 e 101 da classe de tarifa (caxenes) importada nas Alfândegas dos Estados. | Lei n. 1144 de 30 de Dezembro de 1903, art. 1º, n. 9 e Lei n. 1452 de 30 de Dezembro de 1905 art. 1º, n. 2, art. 1º n. 1 da Lei n. 1616 de 30 de Dezembro de 1906..... | 1.257:608\$501 | | 1.472:055\$981 | | 938:006\$180 | 1.228:576\$000 | | 1.100:000\$000 | | 1.100:000\$000 | \$ | |
| 3. Expediente dos generos livres de direitos de consumo. | D. n. 2647 de 19 de Setembro de 1860, arts. 625 e 626; Lei n. 1507 de 20 de Setembro de 1867, art. 24, n. 6; D. n. 1750 de 20 de Outubro de 1869; LL. ns. 2940 de 31 de Outubro de 1879, art. 9º, n. 2, 3048 de 5 de Novembro de 1880, art. 16, Lei n. 120 A de 21 de Novembro de 1892, art. 1º, Lei n. 491 A de 30 de Setembro de 1893, art. 1º e Lei n. 265 de 24 de Dezembro de 1894, art. 1º n. 2 e Lei n. 428 de 10 de Dezembro de 1896, Lei n. 640 de 14 de Novembro de 1899, art. 1º, n. 2..... | | 2.424:319\$453 | | 4.420:357\$113 | | 4.692:045\$035 | | 3.749:115\$000 | | 3.100:000\$000 | 3.500:000\$000 | |
| 4. Dito das capatazias... | DD. ns. 2647 de 19 de Setembro de 1860, arts. 608 e 607; 1750 de 20 de Outubro de 1869, art. 1º, § 4º, 5321 de 30 de Junho de 1873, art. 9º, Lei n. 120 A, de 21 de Novembro de 1892, art. 1º, Lei n. 265 de 24 de Dezembro de 1894, art. 1º, n. 3..... | | 1.347:540\$823 | | 1.378:392\$370 | | 1.003:511\$320 | | 1.479:101\$000 | | 1.300:000\$000 | 1.300:000\$000 | |
| 5. Armazenagem..... | DD. ns. 5474 de 26 de Novembro de 1873, 6053 de 13 de Dezembro de 1875, art. 4º, L. n. 2940 de 31 de Outubro de 1879, art. 18 n. 1, D. n. 7553 de 26 de Novembro de 1879 e L. n. 3271 de 28 de Setembro de 1885, art. 1º § 4º, n. 3, D. n. 3559 de 20 de Fevereiro de 1889, D. n. 491 de 30 de Janeiro de 1890, Lei n. 426 A, de 24 de Novembro de 1892, art. 1º e Lei n. 265 de 24 de Dezembro de 1894, art. 1º, n. 4..... | | 3.555:113\$950 | | 3.692:458\$954 | | 4.099:385\$075 | | 3.052:320\$000 | | 3.400:000\$000 | 3.500:000\$000 | |
| 6. Taxa de estatística..... | Lei n. 489 de 15 de Dezembro de 1897, art. 1º, n. 5 e D. n. 3547 de 8 de Janeiro de 1900..... | | 353:814\$685 | | 386:135\$780 | | 407:512\$867 | | 381:453\$000 | | 350:000\$000 | 350:000\$000 | |
| ENTRADA, SAÍDA, E ESTADIA DE NAVIOS | | | | | | | | | | | | | |
| 7. Imposto de pharões.... | D. n. 6053 de 13 de Dezembro de 1875, art. 2º, Lei n. 2940 de 31 de Outubro de 1879, art. 13, n. 2, § 2º e D. n. 7554 de 26 de Novembro de 1879. L. n. 489 de 15 de Dezembro de 1897, art. 1º n. 7..... | 312:066\$856 | | 328:450\$068 | | 331:005\$074 | 23:812\$000 | | 300:000\$000 | | 300:000\$000 | \$ | |
| 8. Dito de docas..... | LL. ns. 2702 de 20 de Outubro de 1877, art. 11, § 5º; 2940 de 31 de Outubro de 1879, art. 13, n. 2, D. n. 7554 de 26 de Novembro de 1879 e L. n. 3018 de 5 de Novembro de 1880, art. 5º L. n. 489 de 15 de Dezembro de 1897, art. 1º, n. 7..... | 145:954\$480 | 11:347\$555 | 215:617\$333 | 16:058\$310 | 105:387\$803 | 44:700\$723 | 35:603\$000 | 14:058\$000 | 150:000\$000 | 10:000\$000 | 150:000\$000 | |
| 9. 10 %/o sobre o expediente dos generos livres de direitos de importação. | L. n. 265 de 24 de Dezembro de 1894, art. 1º n. 3 e Lei n. 265 de 24 de Dezembro de 1894, art. 1º, n. 8, Lei n. 741 de 26 de Dezembro de 1900, art. 1º n. 8, Lei n. 953 de 29 de Dezembro de 1902, art. 1º, n. 7..... | | 208:386\$934 | | 431:373\$040 | | 519:140\$908 | | 380:283\$000 | | 280:000\$000 | 350:000\$000 | |
| 10. Exportação..... | Exportação do Territorio do Acre..... | | 8.088:284\$140 | | 9.124:552\$902 | | 13.468:008\$250 | | 10.427:050\$000 | | 12.000:000\$000 | 10.000:000\$000 | |
| INTERIOR | | | | | | | | | | | | | |
| 11. Reada da Estrada de Ferro Central do Brazil. | DD. ns. 3503 de 10 de Julho; 3512 de 6 de Setembro de 1865 e 701 de 30 de Agosto de 1890..... | | 27.238:070\$254 | | 20.411:470\$588 | | 30.154:761\$498 | | 28.051:637\$000 | | 20.000:000\$000 | 20.000:000\$000 | |
| 12. Dita da Estrada de Ferro Oeste de Minas..... | | | 1.588:589\$263 | | 1.940:860\$574 | | 2.022:230\$630 | | 1.852:564\$000 | | 1.800:000\$000 | 1.800:000\$000 | |
| 13. Dita da Estrada de Ferro D. Theresza Christina..... | | | 107:451\$650 | | 07:077\$800 | | 93:110\$860 | | 80:219\$000 | | 100:000\$000 | 80:000\$000 | |
| 14. Dita da Estrada de Ferro do Rio do Ouro..... | | | 206:053\$480 | | 224:947\$728 | | 213:002\$987 | | 213:058\$000 | | 200:000\$000 | 200:000\$000 | |
| 15. Dita da Estrada de Ferro Central do Rio Grande do Norte..... | | | | | 4:840\$390 | | 37:370\$340 | | 21:358\$000 | | 5:000\$000 | 20:000\$000 | |

| LEGISLAÇÃO | ARRECADADA EM | | | | | | TERMO MÉDIO | | VOTADA PARA 1905 | | ORÇADA PARA 1909 | | |
|--|--|----------------|-----------------|----------------|-----------------|----------------|-----------------|----------------|------------------|----------------|------------------|----------------|-----------------|
| | 1895 | | 1906 | | 1907 | | Ouro | Papel | Ouro | Papel | Ouro | Papel | |
| | Ouro | Papel | Ouro | Papel | Ouro | Papel | | | | | | | |
| 16. Renda do Correio Geral. | DD. ns. 3443, de 15 de Abril de 1885, arts. 11 a 20; 3532 A, de 13 de Novembro de 1885; 3008, de 20 de Junho de 1887; 7222, de 29 de Março de 1879 e 3441, de 6 de Outubro de 1880; Lei n. 489, de 15 de Dezembro de 1897, art. 1º n. 12 e Lei n. 640, de 14 de Novembro de 1899, art. 1º p. 11 e Lei n. 1910, de 30 de Dezembro de 1906 n. 13. | | 7.979:253\$803 | | 8.669:063\$129 | | 8.721:306\$789 | | 8.431:852\$000 | | 7.309:030\$900 | | 8.000:000\$900 |
| 17. Dita dos Telegraphos Electricos, inclusive a taxa de fr. 0,10, ouro, por palavra, de telegramma em percurso nos cabos da Brazilian Submarine Company, Limited. | DD. ns. 2643, de 21 de Julho de 1899; 4633, de 28 de Dezembro de 1870 e 372 A, de 2 de Maio de 1890; Lei n. 430, de 15 de Dezembro de 1897, art. 1º n. 13 e Lei n. 559, de 31 de Dezembro de 1898, art. 1º n. 12 e Lei n. 640, de 14 de Novembro de 1899, art. 1º n. 12 e Lei n. 741, de 25 de Dezembro de 1900, art. 1º n. 12 e Lei n. 953, de 29 de Dezembro de 1902, art. 1º, n. 10 e Lei n. 1918, de 30 de Dezembro de 1906, art. 16. | 340:014\$064 | 4.076:902\$346 | 403:351\$541 | 4.636:075\$074 | 216:415\$800 | 4.833:894\$304 | 321:037\$000 | 4.345:914\$900 | 350:000\$000 | 4.600:300\$000 | 270:000\$000 | 4.600:000\$000 |
| 18. Dita da Fazenda de Santa Cruz e outras de propriedade da União. | Lei n. 491 A, de 30 de Setembro de 1893, art. 4º. | | 184:134\$817 | | 33:502\$758 | | 32:126\$101 | | 49:021\$000 | | 70:000\$000 | | 50:000\$000 |
| 19. Dita da Casa de Correção. | D. n. 678, de 6 de Julho de 1850 e L. n. 693, de 17 de Setembro de 1854, art. 3º n. 2; L. n. 652, de 23 de Novembro de 1899, e D. n. 3647 de 23 de Abril de 1900. | | 14:132\$987 | | 16:014\$332 | | 10:152\$210 | | 13:732\$000 | | 10:000\$000 | | 10:000\$000 |
| 20. Dita da Imprensa Nacional e Diários Officiaes. | L. n. 3220 de 3 de Setembro de 1884, art. 5º n. 2 e D. n. 9804, de 21 de Fevereiro de 1885. | | 602:651\$058 | | 256:802\$738 | | 318:104\$670 | | 302:538\$000 | | 300:000\$000 | | 270:000\$000 |
| 21. Dita do Laboratorio Nacional de Analyses. | Lei n. 489 de 15 de Dezembro de 1897, art. 2º n. 6, D. n. 3770, de 28 de Dezembro de 1897 e Lei n. 813, de 23 de Dezembro de 1901, art. 5º. | | 172:772\$485 | | 186:280\$057 | | 163:585\$133 | | 174:215\$000 | | 170:000\$000 | | 160:000\$000 |
| 22. Dita dos Arsenaes. | DD. ns. 5418, de 19 de Outubro de 1872; 5622, de 2 de Maio de 1874 e 745, de 12 de Setembro de 1890. | | 3:480\$880 | | 5:090\$248 | | 21:355\$919 | | 10:961\$000 | | 5:000\$000 | | 5:000\$000 |
| 23. Dita da Casada Moeda. | D. n. 5583, de 31 de Janeiro de 1874, arts. 43 e 53. | | 56:815\$817 | | 5:332\$228 | | 14:742\$012 | | 25:022\$800 | | 20:000\$000 | | 10:000\$000 |
| 24. Dita do Gymnasio Nacional. | DD. n. 2096, de 21 de Outubro de 1857 e n. 6334, de 20 de Abril de 1878; Lei n. 439, de 15 de Dezembro de 1897, art. 1º n. 20; L. n. 559, de 31 de Dezembro de 1898, art. 1º n. 49; L. n. 652 de 23 de Novembro de 1899, art. 3º n. 3. D. n. 3607 de 3 de Março de 1900. | | 67:740\$900 | | 65:855\$000 | | 62:730\$000 | | 65:412\$000 | | 70:000\$000 | | 65:000\$000 |
| 25. Dita dos Institutos dos Sordos-Mudos e Meninos Cegos. | DD. ns. 4046, de 19 de Dezembro de 1867, art. 11 e 5435, de 15 de Outubro de 1873, art. 13. | | 2:086\$500 | | 6:013\$250 | | 6:523\$370 | | 4:876\$000 | | 4:000\$000 | | 3:000\$000 |
| 26. Dita do Instituto Nacional de Musica. | D. n. 143 de 12 de Janeiro de 1890; L. n. 652, de 23 de Novembro de 1899, art. 3º, n. 4. D. n. 3632, de 31 de Março de 1900. | | 11:103\$000 | | 12:725\$000 | | 12:395\$000 | | 12:075\$000 | | 12:000\$000 | | 12:000\$000 |
| 27. Dita das matriculas nos estabelecimentos officiaes de instrucção superior. | LL. de 3 de Outubro de 1832, art. 21; n. 317, de 21 de Outubro de 1833, art. 16; DD. ns. 1386 e 1337, de 28 de Abril de 1834; L. n. 1507, de 26 de Setembro de 1897, art. 26. D. n. 5600 de 25 de Abril de 1874, art. 44 e Dec. n. 6841, de 25 de Outubro de 1885; Lei n. 489, de 15 de Dezembro de 1897, art. 1º, n. 23. | | 349:014\$860 | | 323:419\$357 | | 351:723\$688 | | 311:385\$000 | | 330:000\$000 | | 330:000\$000 |
| 28. Dita da Assistencia a Alienados. | Lei n. 3395, de 24 de Novembro de 1888, art. 10 e L. n. 120 A, de 21 de Novembro de 1892, art. 1º. D. n. 1559, de 7 de Outubro de 1893; D. n. 2497, de 19 de Fevereiro de 1897; D. n. 2779 de 9 de Dezembro de 1897 e D. n. 3255, de 29 de Março de 1898. | | 125:896\$720 | | 201:872\$063 | | 116:803\$375 | | 158:222\$000 | | 150:000\$000 | | 150:000\$000 |
| 29. Dita arrecadada nos Consulados. | L. n. 120 A de 21 de Novembro de 1892, art. 1º DD. ns. 2832, e 2847 de 14 e 21 de Março de 1898; Lei n. 559, de 31 de Dezembro de 1898, art. 1º, n. 24. | 1.037:809\$387 | \$ | 1.071:270\$240 | \$ | 1.471:586\$141 | \$ | 1.093:553\$000 | \$ | 1.000:000\$000 | | 1.000:000\$000 | \$ |
| 30. Dita dos proprios nacionaes. | L. de 15 de Novembro de 1831, art. 51, § 15 e L. de 12 de Outubro de 1833, art. 3º. | | 198:336\$306 | | 183:335\$988 | | 117:700\$010 | | 176:473\$000 | | 170:000\$000 | | 170:000\$000 |
| 31. Imposto de sello. | L. n. 1507, de 26 de Setembro de 1897; DD. ns. 4354 e 4356, de 17 e 24 de Abril de 1869, 4505, de 9 de Abril de 1870; L. n. 2940, de 31 de Outubro de 1879, art. 18 n. 3, §§ 2º e 3º. D. n. 7540, de 15 de Novembro de 1879; D. n. 3440, de 30 de Outubro de 1882, arts. 6º e 14º, e D. n. 8946, de 19 de Maio de 1883, e L. n. 6813 de 16 de Outubro de 1886, art. 72, L. n. 3348, de 20 de Outubro de 1887, art. 6º; L. n. 3429, de 14 de Outubro de 1882, art. 3º e 4º; L. n. 3513, de 18 de Outubro de 1886, art. 10; L. n. 25 de 30 de Dezembro de 1894; D. n. 4264 de 11 de Fev. de 1893; L. n. 265 de 24 de Dezembro de 1894; L. n. 390, de 30 de Dezembro de 1895 e L. n. 428, de 10 de Dezembro de 1896; D. n. 2573, de 3 de Agosto de 1897; Lei n. 559, de 31 de Dezembro de 1898, art. 1º n. 23; Lei n. 640, de 14 de Novembro de 1899, art. 1º n. 26 e 27 e art. 4º; Lei n. 585, de 31 de Julho de 1899, Dec. n. 3504, de 22 de Janeiro de 1900; Lei n. 359, de 30 de Dezembro de 1895, art. 4º, § 2º e Lei n. 813, de 23 de Dezembro de 1901, art. 13 e Lei n. 953 de 29 de Dezembro de 1902 art. 1º n. 24; Lei n. 1144, de 30 de Dezembro de 1903, art. 1º, n. 27. | 10:464\$766 | 13.883:263\$017 | 41:546\$032 | 13.891:545\$372 | 18:069\$473 | 13.895:064\$960 | 13:660\$000 | 13.890:561\$000 | 8:000\$000 | 13.500:000\$000 | 10:000\$000 | 13.500:000\$000 |
| 32. Dito de transporte. | L. n. 2940 de 31 de Outubro de 1879, art. 18, n. 11; D. n. 7505, de 13 de Dezembro de 1879; L. n. 3048, de 5 de Novembro de 1880, arts. 8º e 9º; L. n. 589, de 15 de Dezembro de 1897; D. n. 2704 de 11 de Janeiro de 1898; L. n. 359, de 31 de Dezembro de 1898, art. 1º n. 29; Lei n. 640 de 14 de Novembro de 1899, art. 1º n. 28 e art. 6º, e D. 5374, de 27 de Janeiro de 1900. | | 4.072:418\$502 | | 4.095:596\$801 | | 4.276:574\$060 | | 4.448:080\$000 | | 4.000:000\$000 | | 4.000:000\$000 |

102
107
97
100
101
102
103
104
105
106
107
108
109
110
111
112
113
114
115
116
117
118
119
120
121
122
123
124
125
126
127
128
129
130
131
132
133
134
135
136
137
138
139
140
141
142
143
144
145
146
147
148
149
150
151
152
153
154
155
156
157
158
159
160
161
162
163
164
165
166
167
168
169

102
107
97
100
101
102
103
104
105
106
107
108
109
110
111
112
113
114
115
116
117
118
119
120
121
122
123
124
125
126
127
128
129
130
131
132
133
134
135
136
137
138
139
140
141
142
143
144
145
146
147
148
149
150
151
152
153
154
155
156
157
158
159
160
161
162
163
164
165
166
167
168
169

| | LEGISLAÇÃO | ARRECADADA EM | | | | | | TERMO MEDIO | | VOTADA PARA 1903 | | ORÇADA PARA 1909 | |
|---|--|---------------|----------------|--------------|----------------|--------------|----------------|--------------|----------------|------------------|----------------|------------------|----------------|
| | | 1905 | | 1906 | | 1907 | | Ouro | Papel | Ouro | Papel | Ouro | Papel |
| | | Ouro | Papel | Ouro | Papel | Ouro | Papel | | | | | | |
| 33. Imposto de 3 1/4 % sobre o capital das loterias federais e 5 % sobre as estaduais. | L. n. 423 A de 21 de Novembro de 1893, art. 3º. L. n. 265 de 24 de Dezembro de 1894 e L. n. 423 de 10 de Dezembro de 1896. L. 559 de 31 de Dezembro de 1898, art. 1º n. 30. L. n. 640 de 14 de Novembro de 1899 art. 1º n. 2º. Dec. n. 3538 de 9 de Abril de 1900 e Lei n. 744 de 23 de Dezembro de 1900, art. 1º n. 2º e art. 2º § 14 da Lei n. 953 de 29 de Dezembro de 1902. | | 1.340:294\$700 | | 1.067:584\$813 | | 1.335:168\$892 | | 1.247:682\$000 | | 1.200:000\$000 | | 1.200:000\$000 |
| 34. Dito sobre subsídio e vencimentos. | LL. ns. 2940 de 31 de Outubro de 1870, art. 13, n. 5, 3018 de 5 de Novembro de 1880, art. 13, 3440 de 30 de Outubro de 1892, art. 8º e 3229 de 3 de Setembro de 1894, art. 5º. L. n. 25 de 30 de Dezembro de 1894 art. 1º e L. n. 491 A de 30 de Setembro de 1893 art. 1º. L. n. 489 de 15 de Dezembro de 1897, art. 1º n. 31. D. n. 2775 de 20 de Dezembro de 1897. Lei n. 640 de 14 de Novembro de 1899, art. 1º n. 30. Lei n. 1444 de 30 de Dezembro de 1903, art. 1º n. 30. | 62:285\$035 | 3.371:127\$807 | 70:020\$490 | 3.680:304\$188 | 63:253\$559 | 3.530:880\$949 | 65:386\$000 | 3.517:436\$000 | 50:000\$000 | 3.430:900\$000 | 00:000\$000 | 3.140:000,000 |
| 35. Dito sobre o consumo de agua. | D. n. 2645 de 4 de Maio de 1866 e L. n. 2830 de 22 de Setembro de 1875; D. n. 8775 de 25 de Novembro de 1882. L. n. 489 de 15 de Dezembro de 1897, art. 7º. D. n. 2794 de 19 de Janeiro de 1893. | | 2.032:650\$888 | | 2.114:564\$908 | | 2.033:212\$023 | | 2.046:806\$000 | | 1.900:000\$000 | | 2.000:000\$000 |
| 36. Dito de 2 1/2 % sobre dividendos dos títulos das companhias ou sociedades anônymas com sede no Districto Federal e nos Estados. | L. n. 426 A de 21 de Novembro de 1892, art. 1º e L. n. 265 de 24 de Dezembro de 1894. D. n. 2559 de 22 de Julho de 1897. L. n. 489 de 15 de Dezembro de 1897, art. 4º; D. n. 2757 de 21 de Dezembro de 1897. | | 1.598:988\$470 | | 1.409:134\$570 | | 1.724:650\$173 | | 1.537:803\$900 | | 1.500:000\$000 | | 1.500:000\$000 |
| 37. Dito sobre casas de Sport de qualquer especie, na Capital Federal. | L. n. 423 de 10 de Dezembro de 1896, art. 38. D. n. 2538 de 5 de Julho de 1897. D. n. 2573 de 3 de Agosto de 1897 e Lei n. 731 de 26 de Dezembro de 1900, art. 1º n. 38. | | 8:000\$000 | | 4:000\$000 | | 21:847\$180 | | 11:282\$000 | | 6:000\$000 | | 6:000\$000 |
| 38. Contribuição das companhias ou empresas de estradas de ferro e outras, de accordo com a Lei n. 923 de 29 de Dezembro de 1902. | L. n. 426 A de 21 de Novembro de 1892, art. 1º e Lei n. 744 de 23 de Dezembro de 1900, art. 4º n. 32. | | 1.441:729\$831 | 106:666\$607 | 883:584\$070 | 406:666\$607 | 790:910\$311 | 106:666\$000 | 938:748\$000 | 106:666\$607 | 1.300:000\$000 | 100:600\$607 | 800:000\$000 |
| 39. Foros de terrenos de marinha. | LL. de 15 de Novembro de 1861, art. 51, 88 14 e 55; de 12 de Outubro de 1883, art. 3º; Instruções de 14 de Novembro de 1882. LL. de 9 de Outubro de 1834, art. 37 § 2º; 1414 de 27 de Setembro de 1890; 1507 de 26 de Setembro de 1897, art. 34, n. 23. D. n. 4105 de 20 de Fevereiro de 1868 e Lei n. 3318 de 20 de Outubro de 1887, art. 8º § 3º. | | 23:706\$179 | | 48:702\$721 | | 50:053\$820 | | 31:470\$000 | | 20:000\$000 | | 20:100\$000 |
| 40. Landemios. | DD. ns. 467 de 23 de Agosto de 1846; 656 de 5 de Dezembro de 1843 e 1313 de 30 de Janeiro de 1854, art. 77. | | 35:048\$038 | | 31:588\$110 | | 71:174\$905 | | 46:120\$000 | | 40:000\$000 | | 40:000\$000 |
| 41. Premios de depositos publicos. | L. n. 99 de 31 de Outubro de 1835, art. 14, n. 51. Instruções n. 131 de 1º de Dezembro de 1845; DD. ns. 498 de 22 de Janeiro de 1847 e 2551 de 17 de Março de 1860, art. 70. Dec. n. 2546 de 19 de Março de 1893. | | 28:225\$770 | | 40:475\$780 | | 53:440\$051 | | 41:303\$000 | | 30:000\$000 | | 30:000\$000 |
| 42. Taxa judiciaria. | DD. ns. 225 de 20 de Novembro de 1894 e 2163 de 9 de Novembro de 1895. Dec. n. 539 de 10 de Dezembro de 1898. Dec. n. 3312 de 17 de Junho de 1899. | | 135:676\$525 | | 141:077\$903 | | 130:143\$102 | | 132:600\$000 | | 130:000\$000 | | 120:000\$000 |
| 43. Dita de aforço do hydrometros. | | | 11:545\$000 | | 4:815\$000 | | 4:762\$980 | | 7:040\$000 | | 0:000\$000 | | 0:000\$000 |
| 44. Rendas Federaes no Territorio de Acre. | | | 12:673\$000 | | 16:023\$459 | | | | 14:800\$000 | | 10:000\$000 | | 10:000\$000 |
| consumo | | | | | | | | | | | | | |
| 45. Taxa sobre fumo. | L. n. 25 de 30 de Dezembro de 1891 art. 1º n. 35. Lei n. 426 A de 21 de Novembro de 1892, art. 1º. Lei n. 265 de 24 de Dezembro de 1894 e Lei n. 423 de 10 de Dezembro de 1896. L. n. 489 de 15 de Dezembro de 1897. D. n. 2777 de 30 de Dezembro de 1897. Lei n. 550 de 31 de Dezembro de 1898, art. 1º n. 44. D. n. 3214 de 21 de Fevereiro de 1899. Lei n. 641 de 14 de Novembro de 1899. Dec. n. 3535 de 24 de Dezembro de 1899. Dec. n. 3322 de 26 de Março de 1900. Lei n. 813 de 23 de Dezembro de 1901, art. 2º n. 4 e art. 15. Lei n. 953 de 29 de Dezembro de 1902 art. 1º n. 38. L. n. 452 de 30 de Dezembro de 1903. Art. 1º n. 42 e D. 5890 de 10 de Fevereiro de 1906. | | 5.051:780\$808 | | 5.171:826\$303 | | 5.241:187\$430 | | 5.154:967\$000 | | 5.200:000\$000 | | 5.100:000\$000 |
| 46. Dita sobre bebidas. | L. n. 359 de 30 de Dezembro de 1895, art. 1º n. 42 e Lei n. 426 de 10 de Dezembro de 1896. D. n. 2778 de 30 de Dezembro de 1897. L. n. 559 de 31 de Dezembro de 1898, art. 1º n. 45. D. n. 3226 de 13 de Março de 1899. Lei n. 641 de 14 de Novembro de 1899. Dec. n. 3535 de 24 de Dezembro de 1899. Dec. n. 3322 de 26 de Março de 1900 e Lei n. 741 de 26 de Dezembro de 1900, art. 1º n. 43 e Lei n. 1444 de 30 de Dezembro de 1903, art. 1º n. 42. Lei n. 452 de 30 de Dezembro de 1903 e D. 5890 de 10 de Fevereiro de 1906. | | 5.035:967\$780 | | 5.179:712\$440 | | 5.239:442\$517 | | 5.153:374\$000 | | 5.100:000\$000 | | 5.200:000\$000 |
| 47. Dita sobre phosphoros | L. n. 489 de 15 de Dezembro de 1897. D. n. 2774 de 20 de Dezembro de 1897. D. n. 2998 de 14 de Setembro de 1898. Dec. n. 2940 de 19 de Outubro de 1898. Dec. n. 3226 de 13 de Março de 1899. Lei n. 641 de 14 de Novembro de 1899. Dec. n. 2535 de 24 de Dezembro de 1899. Dec. n. 3832 de 25 de Março de 1900. Lei n. 813 de 23 de Dezembro de 1901, art. 2º n. 4 e D. n. 5890 de 10 de Fevereiro de 1906. | | 6.150:144\$220 | | 8.667:398\$170 | | 8.638:620\$031 | | 7.828:139\$000 | | 7.009:000\$000 | | 3.500:000\$000 |

| LEGISLAÇÃO | ARRECADADA EM | | | | | | TERMO MÉDIO | | VOTADA PARA 1908 | | ORÇADA PARA 1909 | | |
|---|---|--------------|----------------|----------------|-----------------|----------------|-----------------|----------------|------------------|----------------|------------------|----------------|-----------------|
| | 1905 | | 1906 | | 1907 | | Ouro | Papel | Ouro | Papel | Ouro | Papel | |
| | Ouro | Papel | Ouro | Papel | Ouro | Papel | | | | | | | |
| 48. Taxa sobre o sal... | L. n. 489 de 15 de Dezembro de 1897, D. n. 2773 de 29 de Dezembro de 1897, Lei n. 641 de 14 de Novembro de 1899, Dec. n. 3535 de 21 de Dezembro de 1899, Dec. n. 3622 de 26 de Março de 1900, Lei n. 813 de 23 de Dezembro de 1901, art. 4º n. 4, L. n. 933 de 29 de Dezembro de 1902 e Lei n. 1144 de 30 de Dezembro de 1903, art. 1º n. 4, Lei n. 1452 de 30 de Dezembro de 1905, art. 1º n. 4 e D. n. 5390 de 10 de Fevereiro de 1906..... | | 2.378:48\$132 | | 3.090:926\$010 | | 4.051:622\$407 | | 3.312:070\$000 | | 3.000:000\$000 | | 1.000:000\$000 |
| 49. Dita sobre calçados... | L. n. 550 de 31 de Dezembro de 1898, art. 1º n. 48, D. n. 3256 de 10 de Abril de 1899, Lei n. 641 de 14 de Novembro de 1899, Dec. n. 3535 de 21 de Dezembro de 1899, Dec. n. 3622 de 26 de Março de 1900 e Lei n. 813 de 23 de Dezembro de 1901, art. 2º n. 4 e D. 5390 de 10 de Fevereiro de 1906..... | | 1.366:254\$308 | | 1.539:765\$395 | | 1.707:611\$842 | | 1.537:877\$000 | | 1.300:000\$000 | | 1.700:000\$000 |
| 50. Dita sobre velas..... | L. n. 559 de 31 de Dezembro de 1898, art. 1º n. 49, D. n. 3256 de 10 de Abril de 1899, Lei n. 641 de 14 de Novembro de 1899, Dec. n. 3535 de 21 de Dezembro de 1899, Dec. n. 3622 de 26 de Março de 1900 e Lei n. 813 de 23 de Dezembro de 1901, art. 2º n. 4 e D. 5390 de 10 de Fevereiro de 1906..... | | 303:480\$515 | | 308:776\$780 | | 373:974\$500 | | 368:745\$000 | | 330:000\$000 | | 350:000\$000 |
| 51. Dita sobre perfumarias... | L. n. 559 de 31 de Dezembro de 1898, art. 1º n. 50, D. n. 3254 de 10 de Abril de 1899, Lei n. 641 de 14 de Novembro de 1899, Dec. n. 3535 de 21 de Dezembro de 1899, Dec. n. 3622 de 26 de Março de 1900 e L. n. 813 de 23 de Dezembro de 1901, art. 2º n. 4 e D. n. 5390 de 10 de Fevereiro de 1906..... | | 430:974\$251 | | 476:015\$331 | | 550:840\$570 | | 488:053\$000 | | 430:000\$000 | | 530:000\$000 |
| 52. Dita sobre especialidades pharmaceuticas..... | L. n. 550 de 31 de Dezembro de 1898, art. 1º n. 51, D. n. 3267 de 24 de Abril de 1899, Lei n. 641 de 14 de Novembro de 1899, Dec. n. 3535 de 21 de Dezembro de 1899, Dec. n. 3622 de 26 de Março de 1900 e Lei n. 813 de 23 de Dezembro de 1901, art. 2º n. 4 e D. n. 5390 de 10 de Fevereiro de 1906..... | | 651:412\$301 | | 694:071\$540 | | 778:012\$105 | | 707:832\$000 | | 650:000\$000 | | 750:000\$000 |
| 53. Dita sobre vinagre..... | L. n. 550 de 31 de Dezembro de 1898, art. 1º n. 52, D. n. 3279 de 15 de Maio de 1899, Lei n. 641 de 14 de Novembro de 1899, Dec. n. 3535 de 21 de Novembro de 1899, Dec. n. 3622 de 26 de Março de 1900 e Lei n. 813 de 23 de Dezembro de 1901 art. 2º n. 4 e D. n. 5390 de 10 de Fevereiro de 1906..... | | 168:711\$ 00 | | 183:185\$300 | | 203:147\$200 | | 185:015\$000 | | 160:000\$000 | | 200:000\$000 |
| 54. Dita sobre conservas de carnes, peixes, doces, fructas ou legumes em latas; e caixinhas, frascos ou outros envoltórios de qualquer procedencia..... | L. n. 550 de 31 de Dezembro de 1898, art. 1º n. 53, D. n. 3280 de 15 de Maio de 1899, L. n. 640 de 14 de Novembro de 1899, art. 1º n. 52 L. n. 641 de 14 de Novembro de 1899, Dec. n. 3535 de 21 de Dezembro de 1899, Dec. 3622 de 26 de Março de 1900 e Lei n. 813 de 23 de Dezembro de 1901 art. 2º n. 4, Lei n. 933 de 29 de Dezembro de 1902, art. 1º n. 4, e D. n. 5390 de 10 de Fevereiro de 1906..... | | 1.388:311\$575 | | 1.473:823\$017 | | 1.494:107\$085 | | 1.432:000\$000 | | 1.200:000\$000 | | 1.400:000\$000 |
| 55. Dita sobre cartas de jogar..... | Lei n. 559 de 31 de Dezembro de 1898, art. 1º n. 54, Dec. n. 3326 de 20 de Junho de 1899, L. n. 641 de 14 de Novembro de 1899, Dec. n. 3535 de 21 de Dezembro de 1899, Dec. n. 3622 de 26 de Março de 1900 e Lei n. 813 de 23 de Dezembro de 1901 art. 2º n. 4 e D. n. 5390 de 10 de Fevereiro de 1906..... | | 108:107\$000 | | 104:214\$855 | | 212:080\$100 | | 191:680\$000 | | 160:000\$000 | | 200:000\$000 |
| 56. Dita sobre chapéus..... | L. n. 641 de 14 de Novembro de 1899, arts. 1, 3 e § 12, Dec. n. 3535 de 21 de Dezembro de 1899, Dec. n. 3622 de 26 de Março de 1900 e Lei n. 813 de 23 de Dezembro de 1901, art. 2º n. 4 e D. n. 5390 de 10 de Fevereiro de 1906..... | | 1.238:787\$300 | | 1.521:201\$000 | | 1.605:810\$807 | | 1.473:277\$000 | | 1.200:000\$000 | | 1.700:000\$000 |
| 57. Dita sobre bengalas..... | L. n. 641 de 14 de Novembro de 1899, arts. 1, 3 e § 14, Dec. n. 3535 de 21 de Dezembro de 1899, Dec. n. 3622 de 26 de Março de 1900, Lei n. 813 de 23 de Dezembro de 1901, art. 2º n. 4 e D. n. 5390 de 10 de Fevereiro de 1906..... | | 29:520\$049 | | 28:040\$005 | | 32:500\$410 | | 28:053\$000 | | 25:000\$000 | | 27:000\$000 |
| 58. Dita sobre tecidos..... | L. n. 641 de 14 de Novembro de 1899, arts. 1, 3 e § 13, Dec. n. 3622 de 26 de Março de 1900 e D. n. 5390 de 10 de Fevereiro de 1906..... | | 9:510:356\$057 | | 10:622:085\$059 | | 10:591:850\$040 | | 10:241:714\$000 | | 9:300:000\$000 | | 10:500:000\$000 |
| 59. Dita sobre vinhos estrangeiros..... | Lei n. 1452 de 30 de Dezembro de 1905 e D. n. 5390 de 10 de Fevereiro de 1906..... | | 783:001\$026 | | 4.314:588\$118 | | 4.858:834\$043 | | 3.348:807\$000 | | 3.000:000\$000 | | 4.800:000\$000 |
| EXTRAORDINARIA | | | | | | | | | | | | | |
| 60. Montepio da Marinha..... | Plano de 23 de Setembro de 1895..... | 787\$000 | 141:774\$887 | 3:880\$872 | 148:224\$140 | 2:142\$037 | 122:505\$945 | 2:270\$000 | 137:534\$000 | 800\$000 | 130:000\$000 | 1:000\$000 | 130:000\$000 |
| 61. Dito Militar..... | D. n. 605 de 28 de Agosto de 1890..... | 208\$005 | 232:688\$280 | 379\$513 | 257:785\$848 | 130\$148 | 262:702\$740 | 241\$000 | 274:302\$000 | 300\$000 | 250:000\$000 | 250\$000 | 250:000\$000 |
| 62. Dita dos empregados publicos..... | DD. ns. 912 A de 31 de Outubro, 936 de 6 de Novembro, 981 de 8 de Novembro, 1036 de 14 de Novembro, 1046 de 21 de Novembro, 1077 de 27 de Novembro, 1092 de 23 de Novembro de 1890, 1318 F de 20 de Janeiro, 1420 de 21 de Fevereiro de 1897, art. 37..... | 8:022\$444 | 682:038\$448 | 9:022\$581 | 790:324\$848 | 16:524\$822 | 695:056\$800 | 11:494\$900 | 702:474\$000 | 8:000\$000 | 680:000\$000 | 8:000\$000 | 680:000\$000 |
| 63. Indemnizações..... | L. n. 317 de 21 de Outubro de 1848, art. 25 n. 44..... | 3:163\$817 | 1.200:108\$084 | 1:344\$538 | 3.001:095\$005 | 2:303\$386 | 1.272:021\$078 | 1:587\$000 | 21.878:052\$000 | 4:000\$000 | 2.500:000\$000 | 2:000\$000 | 1.500:000\$000 |
| 64. Juros de capitães naciõaes..... | L. n. 779 de 6 de Setembro de 1854, art. 9º n. 70..... | 850:081\$389 | 765:015\$080 | 1.655:011\$153 | 446:181\$283 | 2.214:078\$443 | 207:879\$240 | 1.572:453\$000 | 483:102\$000 | 1.200:000\$000 | 1.100:000\$000 | 1.200:000\$000 | 500:000\$000 |
| 65. Dita dos titulos das Estradas de Ferro da Bahia e Pernambuco..... | L. n. 1035 de 22 de Agosto de 1890, art. 5º e 946 de 29 de Dezembro de 1900, art. 25..... | | | | | | | | | | | | |
| | | | | | | | | | 1:011\$220 | | | | 1:011\$220 |

| LEGISLAÇÃO | ARRECADADA EM | | | | | | TERMO MÉDIO | | VOTADA PARA 1903 | | ORÇADA PARA 1909 | |
|--|----------------|----------------|----------------|----------------|-----------------|----------------|-----------------|----------------|------------------|----------------|------------------|----------------|
| | 1905 | | 1906 | | 1907 | | Ouro | Papel | Ouro | Papel | Ouro | Papel |
| | Ouro | Papel | Ouro | Papel | Ouro | Papel | | | | | | |
| 66. Remanescentes dos prêmios de bilhetes de loterias..... | | 30:000\$000 | | 30:000\$000 | | 30:000\$000 | | 30:000\$000 | | 30:000\$000 | | 30:000\$000 |
| 67. Imposto de transmissão de propriedade no Distrito Federal..... | | 2.179:269\$988 | | 2.581:937\$385 | | 2.656:147\$122 | | 2.472:451\$000 | | 2.400:000\$000 | | 2.400:000\$000 |
| 68. Ditto de indústrias e profissões no Distrito Federal..... | | 2.912:512\$399 | | 3.244:852\$879 | | 3.350:436\$540 | | 3.169:267\$000 | | 2.800:000\$000 | | 3.000:000\$000 |
| 69. Productos do arrendamento das áreas monásticas..... | 81:519\$075 | \$ | 148:981\$720 | \$ | 149:136\$539 | \$ | 126:545\$000 | \$ | 200:000\$000 | 140:000\$000 | \$ | \$ |
| 70. Contribuição do Estado de S. Paulo para pagamento dos juros, amortização e respectivas comissões do empréstimo de 3.500.000..... | | \$ | | \$ | | \$ | | \$ | | 1.940:668\$662 | | \$ |
| RENDA COM APPLICAÇÃO ESPECIAL | | | | | | | | | | | | |
| FUNDO DE RESGATE DO PAPEL-MOEDA | | | | | | | | | | | | |
| 1. Renda em papel, proveniente do arrendamento das estradas de ferro da União..... | | 441:412\$450 | | 408:621\$883 | | 365:410\$414 | | 403:481\$000 | | 420:000\$000 | | 420:000\$000 |
| 2. Productos da cobrança da dívida activa da União em papel..... | | 801:016\$222 | | 812:585\$983 | | 659:205\$070 | | 757:602\$000 | | 800:000\$000 | | 760:000\$000 |
| 3. Todas e quaisquer rendas eventuais e percebidas em papel pelo Tesouro..... | | 1.958:485\$739 | | 1.578:904\$735 | | 1.944:837\$108 | | 1.827:403\$000 | | 1.500:000\$000 | | 1.800:000\$000 |
| 4. Os dividendos das acções do Banco do Brazil pertencentes ao Tesouro..... | | \$ | | \$ | | 843:750\$000 | | \$ | | 787:500\$000 | | 787:500\$000 |
| FUNDO DE GARANTIA DO PAPEL-MOEDA | | | | | | | | | | | | |
| 1. Quota de 5% ouro, sobre todos os direitos de importação para consumo..... | 9.599:114\$426 | \$ | 9.544:075\$431 | \$ | 11.047:884\$151 | \$ | 10.063:524\$000 | \$ | 9.600:000\$000 | \$ | 10.500:000\$000 | \$ |
| 2. Cobrança da dívida activa, em ouro..... | 30:409\$357 | \$ | 6:701\$829 | \$ | 24:613\$809 | \$ | 22:594\$000 | \$ | 1:000\$000 | \$ | 10:000\$000 | \$ |
| 3. O producto integral do arrendamento das estradas de ferro da União que tiver sido ou for estipulado em ouro..... | 19:766\$607 | \$ | 83:333\$333 | \$ | 83:333\$333 | \$ | 62:144\$000 | \$ | 83:333\$334 | \$ | 83:333\$333 | \$ |
| 4. Todas e quaisquer rendas eventuais, em ouro..... | 31:808\$757 | \$ | 23:271\$370 | \$ | 36:192\$949 | \$ | 30:490\$000 | \$ | 20:000\$000 | \$ | 20:000\$000 | \$ |
| FUNDO PARA A CAIXA DE RESGATE DAS APOLICES DAS ESTRADAS DE FERRO EN-CAMPADAS | | | | | | | | | | | | |
| 3. Arrendamento das mesmas estradas..... | | 2.301:062\$883 | 100:000\$000 | 3.168:205\$320 | 160:000\$000 | 3.417:955\$603 | 160:000\$000 | 2.990:414\$000 | 160:000\$000 | 2.000:000\$000 | 160:000\$000 | 2.500:000\$000 |
| FUNDO DE AMORTIZAÇÃO DOS EMPRÉSTIMOS INTERNOS | | | | | | | | | | | | |
| 1. Recetta proveniente da venda de generos e proprios nacionaes, etc..... | | 81:833\$374 | | 64:044\$838 | | 47:133\$880 | | 47:680\$000 | | 30:000\$000 | | 30:000\$000 |
| 2. Saldo ou excesso entre os recebimentos e as restituições..... | | | | | | | | | | 3.000:000\$000 | | 3.000:000\$000 |

| LEGISLAÇÃO | ARRECADADA EM | | | | | | TERMO MÉDIO | | VOTADA PARA 1908 | | ORÇADA PARA 1909 | |
|--|----------------------|------------------|-----------------|------------------|------------------|------------------|--------------------|------------------|-------------------------|------------------|-------------------------|------------------|
| | 1905 | | 1906 | | 1907 | | Ouro | Papel | Ouro | Papel | Ouro | Papel |
| | Ouro | Papel | Ouro | Papel | Ouro | Papel | | | | | | |
| 5. Fundo destinado às obras de melhoramentos de portos, executadas à custa da União: | | | | | | | | | | | | |
| Porto do Rio de Janeiro | 4.012:930\$916 | 2.879:866\$496 | 4.573:328\$841 | 3.203:148\$133 | 5.136:975\$049 | 2.117:084\$971 | 4.574:411\$000 | 2.733:296\$000 | 4.000:000\$000 | 2.900:000\$000 | 4.000:000\$000 | 3.000:000\$000 |
| Bahia | | | | | 735:491\$106 | | | | 500:000\$000 | | 800:000\$000 | |
| Rocife | | | | | 690:020\$100 | | | | 800:000\$000 | | 800:000\$000 | |
| Rio Grande do Sul | | | | | 957:804\$788 | | | | 450:000\$000 | | 1.000:000\$000 | |
| Pará | | | | | 955:322\$084 | | | | 800:000\$000 | | 1.000:000\$000 | |
| Ve rbas extintas : | | | | | | | | | | | | |
| Imposto sobre annuncios | | 43:441\$109 | | | | | | | | | | |
| Renda da estada de ferro Santa Maria ao Uruguay | | 320:465\$881 | | | | | | | | | | |
| Idem da estrada de ferro de Lorena e Benfica | | 14:159\$380 | | | | | | | | | | |
| | 56.210:875\$897 | 288.463:516\$477 | 88.420:012\$139 | 269.280:002\$145 | 105.098:128\$237 | 294.568:028\$227 | 85.557:641\$000 | 288.011:007\$000 | 91.408:714\$221 | 271.217:100\$000 | 100.732:530\$882 | 282.540:500\$000 |
| RECAPITULAÇÃO | ARRECADADA EM | | | | | | TERMO MÉDIO | | VOTADA PARA 1908 | | ORÇADA PARA 1909 | |
| | 1905 | | 1906 | | 1907 | | Ouro | Papel | Ouro | Papel | Ouro | Papel |
| | Ouro | Papel | Ouro | Papel | Ouro | Papel | | | | | | |
| Importação | 39.651:697\$810 | 151.637:615\$498 | 70.001:515\$674 | 122.755:500\$235 | 80.758:408\$311 | 141.618:148\$137 | 63.470:530\$000 | 138.670:450\$900 | 72.100:000\$000 | 120.550:000\$000 | 77.100:000\$000 | 132.150:000\$000 |
| Entrada, saída e estada de navios | 453:021\$036 | 11:347\$555 | 541:104\$200 | 19:053\$340 | 556:393\$507 | 11:703\$725 | 519:505\$000 | 14:05\$000 | 450:000\$000 | 10:000\$000 | 450:000\$000 | |
| Adicionaes | | 208:323\$634 | | 431:373\$316 | | 519:149\$988 | | 386:283\$000 | | 280:000\$000 | | 350:000\$000 |
| Exportação | | 8.633:284\$140 | | 9.124:882\$968 | | 13.463:008\$286 | | 73.185:563\$000 | | 13.000:000\$000 | | 70.000:000\$000 |
| Interior | | 70.590:213\$794 | 1.663:454\$919 | 79.690:836\$246 | 1.576:920\$733 | 75.231:008\$114 | 1.601:204\$000 | 10.427:06\$000 | 1.514:009\$007 | 70.000:000\$000 | 1.520:000\$000 | 13.000:000\$000 |
| Consumo | 1.450:573\$759 | 35.232:698\$447 | | 43.533:994\$347 | | 45.675:318\$800 | | 41.481:318\$000 | | 38.055:000\$000 | | 44.455:000\$000 |
| Extraordinaria | 944:392\$509 | 8.303:433\$555 | 1.320:126\$736 | 10.500:755\$007 | 2.379:268\$475 | 8.687.652.666 | 1.714:593\$000 | 9.147:279\$900 | 1.241:714\$220 | 10.000:000\$000 | 3.302:530\$882 | 8.130:000\$000 |
| Imposto sobre annuncios | | 43:441\$109 | | | | | | | | | | |
| Renda da Estrada de Ferro Santa Maria ao Uruguay | | 320:465\$881 | | | | | | | | | | |
| Idem da estrada de ferro de Lorena e Benfica | | 14:159\$380 | | | | | | | | | | |
| | 42.510:685\$144 | 275.050:018\$993 | 74.029:201\$585 | 280.055:491\$253 | 85.270:991\$086 | 285.172:651\$035 | 67.305:841\$000 | 273.312:022\$000 | 75.279:380\$887 | 258.070:900\$000 | 82.379:197\$549 | 270.253:000\$000 |
| RENDA COM APLICAÇÃO ESPECIAL | | | | | | | | | | | | |
| Fundo de resgate do papel-moeda | | | | | | | | | | | | |
| garantia do | | 3.200:914\$311 | | 2.795:112\$601 | | 3.813:203\$198 | | 2.083:492\$000 | | 3.507:500\$000 | | 3.757:500\$000 |
| para a caixa de resgate das apolices das estradas de ferro encampadas | 9.637:259\$207 | | 9.657:431\$703 | | 11.191:524\$136 | | 10.178:732\$000 | | | | | |
| de amortização dos empréstimos internos | | 2.301:082\$883 | 100:000\$000 | 3.162:205\$320 | 61:044\$388 | 3.417:955\$003 | 100:000\$000 | 2.090.414\$000 | 9.701:313\$331 | 2.000:000\$000 | 10.013:333\$333 | |
| Do Rio de Janeiro | | 31:883\$374 | | 61:044\$388 | | 47:133\$660 | | 47:640\$000 | | | 100:000\$000 | 2.500:000\$000 |
| Da Bahia | 4.012:930\$916 | | | | | | | | | | | 2.000:000\$000 |
| De Pernambuco | | | | | | | | | | | | 2.000:000\$000 |
| Do Pará | | | | | | | | | | | | 2.000:000\$000 |
| Do Rio Grande do Sul | | | | | | | | | | | | 2.000:000\$000 |
| | 13.700:100\$123 | 8.413:527\$164 | 14.390:810\$614 | 9.224:510\$898 | 19.827:137\$241 | 9.395:977\$132 | 18.254:800\$000 | 8.729:885\$000 | 16.214:333\$331 | 12.237:500\$000 | 18.373:333\$333 | 12.237:500\$000 |

1
2
3
4
5
6
7
8
9
10
11
12
13
14
15
16
17
18
19
20
21
22
23
24
25
26
27
28
29
30
31
32
33
34
35
36
37
38
39
40
41
42
43
44
1 Sec
2 Emp
3 Extr
4 Com
5 Lega
6 Ajud
7 Extr
8 Tribu

Despeza geral da Republica para o exercicio de 1909

| VERBAS | | ORÇADA PARA 1909 | | VOTADA PARA 1908 | |
|--|---|------------------|-----------------|------------------|-----------------|
| | | Ouro | Papel | Ouro | Papel |
| Ministerio da Justiça e Negocios Interiores | | | | | |
| 1 | Subsidio do Presidente da Republica... | | 120:000\$000 | | 120:000\$000 |
| 2 | Subsidio do Vice-Presidente da Republica | | 36:000\$000 | | 36:000\$000 |
| 3 | Gabinete do Presidente da Republica.... | | 79:800\$000 | | 79:800\$000 |
| 4 | Despeza com o palacio da Presidencia da Republica..... | | | | 151:440\$000 |
| 5 | Subsidio dos Senadores..... | | 101:440\$000 | | 567:000\$000 |
| 6 | Secretaria do Senado..... | | 567:000\$000 | | 427:659\$468 |
| 7 | Subsidio dos Deputados..... | | 427:659\$468 | | 1.908:000\$000 |
| 8 | Secretaria da Camara dos Deputados.... | | 1.908:000\$000 | | 487:238\$118 |
| 9 | Ajudas de custo aos membros do Con-gresso Nacional..... | | 487:238\$118 | | 275:000\$000 |
| 10 | Secretaria de Estado..... | | 275:000\$000 | | 460:253\$180 |
| 11 | Gabinete do Consultor Geral da Republica | | 460:253\$180 | | 20:800\$000 |
| 12 | Justiça Federal..... | | 20:800\$000 | | 1.465:466\$118 |
| 13 | Justiça do Districto Federal..... | | 1.465:466\$118 | | 494:943\$059 |
| 14 | Ajudas de custo a magistrados..... | | 494:943\$059 | | 14:000\$000 |
| 15 | Policia do Districto Federal..... | | 14:000\$000 | | 9.042:597\$394 |
| 16 | Casa de Correção..... | | 9.042:597\$394 | | 284:594\$090 |
| 17 | Guarda Nacional..... | | 284:594\$090 | | 35:100\$000 |
| 18 | Junta Commercial..... | | 35:100\$000 | | 44:346\$118 |
| 19 | Arquivo Publico..... | | 44:346\$118 | | 108:296\$118 |
| 20 | Assistencia a alienados..... | | 108:296\$118 | | 1.448:013\$448 |
| 21 | Directoria Geral de Saude Publica..... | | 1.448:013\$448 | | 6.454:317\$540 |
| 22 | Faculdade de Direito de S. Paulo..... | | 6.454:317\$540 | | 402:280\$000 |
| 23 | Faculdade de Direito do Recife..... | | 402:280\$000 | | 433:100\$000 |
| 24 | Faculdade de Medicina do Rio de Janeiro. | | 433:100\$000 | | 817:392\$236 |
| 25 | Faculdade de Medicina da Bahia..... | | 817:392\$236 | | 931:079\$229 |
| 26 | Escola Polytechnica..... | | 931:079\$229 | | 642:527\$052 |
| 27 | Escola de Minas..... | | 642:527\$052 | | 344:352\$300 |
| 28 | Gymnasio Nacional..... | | 344:352\$300 | | 753:808\$354 |
| 29 | Escola Nacional de Bellas Artes..... | 12:350\$000 | 183:952\$236 | 10:700\$000 | 168:952\$236 |
| 30 | Instituto Nacional de Musica..... | | 272:812\$116 | | 260:234\$287 |
| 31 | Instituto Benjamin Constant..... | | 270:478\$118 | | 265:432\$118 |
| 32 | Instituto Nacional dos Surdos-Mudos.... | | 133:239\$118 | | 133:239\$118 |
| 33 | Bibliotheca Nacional..... | | 258:012\$118 | | 258:012\$118 |
| 34 | Muzeu Nacional..... | | 156:873\$118 | | 156:873\$118 |
| 35 | Serventuarios do Culto Catholico..... | | 140:000\$000 | | 167:700\$000 |
| 36 | Soccorros Publicos..... | | 296:000\$000 | | 552:800\$000 |
| 37 | Obras..... | | 550:352\$118 | | 1.025:352\$118 |
| 38 | Corpo de Bombeiros..... | | 1.201:848\$140 | | 1.065:309\$500 |
| 39 | Magistrados em disponibilidade..... | | 300:000\$000 | | 300:000\$000 |
| 40 | Serviço eleitoral..... | | 100:000\$000 | | 100:000\$000 |
| 41 | Empregados de repartições extintas.... | | 1:800\$000 | | 1:800\$000 |
| 42 | Prefeituras, justiça e outras despezas no territorio do Acre..... | | 3.673:800\$000 | | 2.833:800\$000 |
| 43 | Instituto Oswaldo Cruz..... | | 331:240\$000 | | |
| 44 | Eventuaes..... | | 150:000\$000 | | 150:000\$000 |
| | Total..... | 12:350\$000 | 36.219:811\$042 | 10:700\$000 | 35.267:212\$501 |
| Ministerio das Relações Exteriores | | | | | |
| 1 | Secretaria de Estado..... | 27:999\$436 | 400:800\$000 | 23:999\$436 | 397:800\$000 |
| 2 | Empregados em disponibilidade..... | | 100:000\$000 | | 100:000\$000 |
| 3 | Extraordinarias no interior..... | | 612:000\$000 | | 612:000\$000 |
| 4 | Commissões de limites..... | | 700:000\$000 | | 700:000\$000 |
| 5 | Legações e consulados..... | 1.360:500\$000 | | 1.332:500\$000 | |
| 6 | Ajudas de custo..... | 200:000\$000 | | 200:000\$000 | |
| 7 | Extraordinarias no exterior..... | 600:000\$000 | | 600:000\$000 | |
| 8 | Tribunaes arbitraes..... | | 250:000\$000 | | 250:000\$000 |
| | Total..... | 2.188:499\$436 | 2.062:800\$000 | 2.156:499\$436 | 2.059:800\$000 |

| VERBAS | ORÇADA PARA 1909 | | VOTADA PARA 1908 | |
|---|------------------------|------------------------|-----------------------|------------------------|
| | Ouro | Papel | Ouro | Papel |
| Ministerio da Marinha | | | | |
| 1 Gabinete do Ministro e Directoria do Expediente..... | | 205:655\$000 | | 201:758\$000 |
| 2 Almirantado..... | | 45:680\$000 | | 44:480\$000 |
| 3 Estado-Maior da Armada..... | | 48:960\$000 | | 5:000\$000 |
| 4 Inspectoria..... | | 149:380\$000 | | 106:440\$000 |
| 5 Supremo Tribunal Militar..... | | 28:800\$000 | | 23:800\$000 |
| 6 Directoria Geral de Contabilidade da Marinha..... | | 237:932\$500 | | 237:932\$000 |
| 7 Auditoria da Marinha..... | | 31:800\$000 | | 31:630\$000 |
| 8 Corppo da Armada e Classes Annexas..... | | 7.530:769\$500 | | 7.237:644\$000 |
| 9 Corpo de Marinheiros Nacionaes..... | | 1.393:218\$350 | | 1.669:833\$005 |
| 10 Batalhão Naval..... | | 279:419\$450 | | |
| 11 Escolas de Aprendizizes Marinheiros..... | | 914:600\$000 | | 350:200\$000 |
| 12 Arsenaes..... | | 3.606:036\$295 | | 3.749:456\$235 |
| 13 Inspectoria de Portos e Costas..... | | 490:975\$000 | | 569:020\$000 |
| 14 Deposito Naval..... | | 433:650\$000 | | 39:420\$000 |
| 15 Força Naval..... | | 3.946:381\$109 | | 4.146:881\$100 |
| 16 Hospitales..... | | 323:650\$000 | | 323:711\$000 |
| 17 Inspectoria de Navegação..... | | 1.510:400\$000 | | 1.880:287\$194 |
| 18 Escola Naval..... | | 459:320\$000 | | 403:920\$000 |
| 19 Directoria da Bibliotheca, Museu e Archivo..... | | 49:100\$000 | | 51:140\$000 |
| 20 Classes inactivas..... | | 936:472\$924 | | 937:020\$582 |
| 21 Armamento e equipamento..... | | 250:000\$000 | | 250:000\$000 |
| 22 Balisamento de portos..... | | | | 150:000\$000 |
| 23 Munições de bocca..... | | 7.006:854\$550 | | 6.905:720\$350 |
| 24 Munições navaes..... | | 1.500:000\$000 | | 1.500:000\$000 |
| 25 Material de construcção naval..... | | 1.500:000\$000 | | 1.500:000\$000 |
| 26 Obras..... | | 1.300:000\$000 | | 1.050:000\$000 |
| 27 Combustivel..... | | 1.500:000\$000 | | 1.500:000\$000 |
| 28 Fretes, etc..... | | 370:000\$000 | | 370:000\$000 |
| 29 Eventuaes..... | | 270:000\$000 | | 230:000\$000 |
| 30 Reconstrucção do Arsenal do Rio de Janeiro..... | | 4.000:000\$000 | | |
| 31 Commissão, construcção e acquisição de material em paiz estrangeiro..... | 12.552:653\$330 | | 8.541:762\$484 | |
| Total..... | 12.552:653\$330 | 40.019:575\$175 | 8.541:762\$484 | 36.606:256\$135 |
| Ministerio da Guerra | | | | |
| 1 Administração Geral..... | | 502:295\$000 | | 497:975\$000 |
| 2 Supremo Tribunal Militar e Auditores..... | | 248:500\$000 | | 248:500\$000 |
| 3 Direcção Geral de Contabilidade da Guerra..... | | 236:580\$000 | | 236:580\$000 |
| 4 Intendencia Geral da Guerra..... | | 358:696\$000 | | 345:996\$000 |
| 5 Instrucção Militar..... | | 1.585:992\$000 | | 1.579:207\$000 |
| 6 Arsenaes depositos e fortalezas..... | | 1.310:902\$585 | | 1.304:996\$414 |
| 7 Fabricas e laboratorios..... | | 1.004:934\$300 | | 689:931\$000 |
| 8 Serviço de Saude..... | | 920:799\$000 | | 886:495\$000 |
| 9 Soldos, etapas e gratificações de officiaes..... | | 17.893:054\$000 | | 17.965:598\$000 |
| 10 Soldos, etapas e gratificações de praças de pret..... | | 16.493:402\$500 | | 16.493:402\$500 |
| 11 Classes inactivas..... | | 2.995:322\$356 | | 2.195:322\$656 |
| 12 Ajudas de custo..... | | 400:000\$000 | | 400:000\$000 |
| 13 Colonias militares..... | | 80:800\$000 | | 80:800\$000 |
| 14 Obras militares..... | | 6.527:375\$000 | | 4.957:375\$000 |
| 15 Material..... | | 12.002:195\$000 | | 11.964:995\$000 |
| 16 Commissão em paiz estrangeiro..... | 110:000\$000 | | 110:000\$000 | |
| Total..... | 110:000\$000 | 62.527:844\$741 | 110:000\$000 | 59.817:173\$570 |

| VERBAS | ORÇADA PARA 1909 | | VOTADA PARA 1908 | |
|---|---|-----------------------|------------------------|---------------------------------------|
| | Ouro | Papel | Ouro | Papel |
| Ministerio da Industria, Viação e Obras Publicas | | | | |
| 1 | Secretaria de Estado..... | 401:760\$000 | | 401:760\$000 |
| 2 | Estatistica..... | 489:285\$000 | | 500:000\$000 |
| 3 | Correios..... | 250:000\$000 | 12.873:843\$800 | 180:000\$000 12.568:573\$800 |
| 4 | Telegraphos..... | 481:111\$171 | 11.591:295\$000 | 481:111\$237 11.785:750\$000 |
| 5 | Auxilios á agricultura..... | | 698:040\$000 | 15:647\$040 988:040\$000 |
| 6 | Emigração e colonização..... | 1.250:000\$000 | 4.377:267\$500 | 1.050:000\$000 4.382:569\$000 |
| 7 | Subvenção ás Companhias de Navegação. | 1.663:699\$992 | 1.257:361\$700 | 1.663:699\$992 1.287:361\$700 |
| 8 | Garantia de juros..... | 4.640:663\$353 | 1.674:880\$824 | 4.640:663\$353 1.674:880\$824 |
| 9 | Estradas de ferro federaes : | | | |
| | I—Estrada de Ferro Central do Brazil... | | 36.453:480\$000 | 36.334:480\$000 |
| | II - Estrada de Ferro Oeste de Minas.... | | 2.128:000\$000 | 310:000\$000 2.128:000\$000 |
| 10 | Obras Federaes nos Estados..... | | 2.208:000\$000 | 5.706:752\$500 |
| 11 | Inspeção Geral de Obras Publicas da Capital Federal..... | | 2.741:500\$500 | 2.741:500\$500 |
| 12 | Esgoto da Capital Federal..... | | 4.169:791\$210 | 4.981:867\$405 |
| 13 | Iluminação Publica da Capital Federal.. | 750:840\$000 | 872:538\$000 | 810:840\$000 924:538\$000 |
| 14 | Fiscalização..... | 3:600\$000 | 1.659:785\$000 | 3:600\$000 1.203:235\$000 |
| 15 | Observatorio do Rio de Janeiro..... | | 107:600\$000 | 107:600\$000 |
| 16 | Serviço Geologico e Mineralogico do Brazil | | 300:000\$000 | 300:000\$000 |
| 17 | Repartições e logares extinctos..... | | 53:120\$000 | 56:280\$000 |
| 18 | Eventuaes..... | | 150:000\$000 | 150:000\$000 |
| | Total..... | 9.039:914\$516 | 84.198:548\$524 | 9.155:561\$622 88.229:188\$729 |
| Ministerio da Fazenda | | | | |
| 1 | Juros e mais despezas da dívida externa. | 20.500:865\$555 | | 18.550:448\$889 |
| 2 | Idem e amortização do emprestimo externo para o resgate das estradas de ferro encampadas..... | 8.264:880\$000 | | 8.264:880\$000 |
| 3 | Idem idem dos emprestimos internos de 1879 e 1897..... | 929:284\$000 | 7.544:400\$000 | 929:284\$000 7.904:400\$000 |
| 4 | Idem da dívida interna..... | | 25.756:034\$000 | 25.756:034\$000 |
| 5 | Pensionistas..... | | 9.339:994\$612 | 8.239:994\$612 |
| 6 | Aposentados..... | | 2.552:191\$173 | 2.752:191\$173 |
| 7 | Thesouro Federal..... | | 1.274:058\$000 | 1.263:258\$000 |
| 8 | Tribunal de Contas..... | | 580:000\$000 | 576:000\$000 |
| 9 | Recebedoria da Capital Federal..... | | 472:200\$000 | 472:200\$000 |
| 10 | Caixa de Conversão e Secção de Cambio. | 100:000\$000 | 432:400\$000 | 500:000\$000 432:400\$000 |
| 11 | Caixa de Amortização..... | 200:000\$000 | 399:965\$000 | 200:000\$000 399:966\$000 |
| 12 | Casa da Moeda..... | | 871:705\$000 | 860:206\$000 |
| 13 | Imprensa Nacional e <i>Diario Official</i> ... | | 2.329:080\$000 | 2.529:080\$000 |
| 14 | Laboratorio Nacional de Analyses..... | | 137:400\$000 | 137:400\$000 |
| 15 | Administração e custeio dos proprios e fazendas nacionaes..... | | 76:840\$000 | 76:840\$000 |
| 16 | Delegacia do Thesouro em Londres.... | 52:200\$000 | | 52:200\$000 |
| 17 | Delegacias Fiscaes..... | | 2.213:320\$000 | 2.212:460\$005 |
| 18 | Alfandegas..... | | 12.968:238\$100 | 12.919:397\$610 |
| 19 | Mesas de Rendas e Collectorias..... | | 4.351:609\$100 | 3.981:727\$800 |
| 20 | Empregados de repartições e logares extinctos..... | | 89:421\$368 | 95:613\$668 |
| 21 | Fiscalização das Repartições de Fazenda. | | 100:000\$000 | 100:000\$000 |
| 22 | Fiscalização e mais despezas dos impostos de consumo e de transporte..... | | 3.119:600\$000 | 3.119:600\$000 |

| VERBAS | ORÇADA PARA 1909 | | VOTADA PARA 1908 | |
|--|------------------|-----------------|------------------|-----------------|
| | Ouro | Papel | Ouro | Papel |
| 23 Comissão de 2 % aos vendedores particulares de estampilhas..... | | 200:000\$000 | | 200:000\$000 |
| 24 Ajudas de custo..... | | 80:000\$000 | | 80:000\$000 |
| 25 Gratificação por serviços temporarios e extraordinarios | | 50:000\$000 | | 50:000\$000 |
| 26 Juros dos bilhetes do Thesouro..... | | 480:000\$000 | | 480:000\$000 |
| 27 Idem dos emprestimos do cofre de orphãos..... | | 650:000\$000 | | 650:000\$000 |
| 28 Idem dos depositos das Caixas Economicas e Montes de Soccorro..... | | 9.000:000\$000 | | 9.000:000\$000 |
| 29 Idem diversos..... | | 50:000\$000 | | 50:000\$000 |
| 30 Percentagens pela cobrança executiva das dividas da União..... | | 100:000\$000 | | 100:000\$000 |
| 31 Comissões e corretagens..... | 70:000\$000 | 20:000\$000 | 35:000\$000 | 20:000\$000 |
| 32 Despezas eventuaes..... | 30:000\$000 | 120:000\$000 | 30:000\$000 | 120:000\$000 |
| 33 Reposições e restituições..... | 200:000\$000 | 600:000\$000 | 200:000\$000 | 600:000\$000 |
| 34 Exercicios findos..... | 100:000\$000 | 1.500:000\$000 | 100:000\$000 | 1.500:000\$000 |
| 35 Obras..... | | 2.760:000\$000 | | 2.760:000\$000 |
| 36 Creditos especiaes..... | 325:036\$180 | | 325:036\$180 | |
| 37 Serviço de Estatistica Commercial..... | | 330:000\$000 | | 330:000\$000 |
| 38 Substituições..... | | 80:000\$000 | | 80:000\$000 |
| Total..... | 30.772:265\$735 | 90.628:506\$253 | 29.186:849\$069 | 89.848:818\$868 |
| APPLICAÇÃO DA RENDA ESPECIAL | | | | |
| 1 Fundo de resgate do papel-moeda..... | | 3.757:500\$000 | | 3.507:500\$000 |
| 2 Idem de garantia idem..... | 10.613:333\$333 | | 9.704:333\$334 | 6.260:869\$570 |
| 3 Idem para a caixa de resgate das apolices das estradas de ferro encampadas.. | 160:000\$000 | 2.500:000\$000 | 160:000\$000 | 2.000:000\$000 |
| 4 Idem de amortização dos emprestimos internos..... | | 3.030:000\$000 | | 3.030:000\$000 |
| 5 Idem para as obras de melhoramentos dos portos..... | 7.600:000\$000 | 3.000:000\$000 | 6.350:000\$000 | 3.700:000\$000 |
| Total..... | 18.373:333\$333 | 12.287:500\$000 | 16.214:333\$334 | 18.498:369\$570 |

PROPOSTA DO ORÇAMENTO

DO

MINISTERIO DA JUSTIÇA E NEGOCIOS INTERIORES

PARA O

EXERCICIO DE 1909

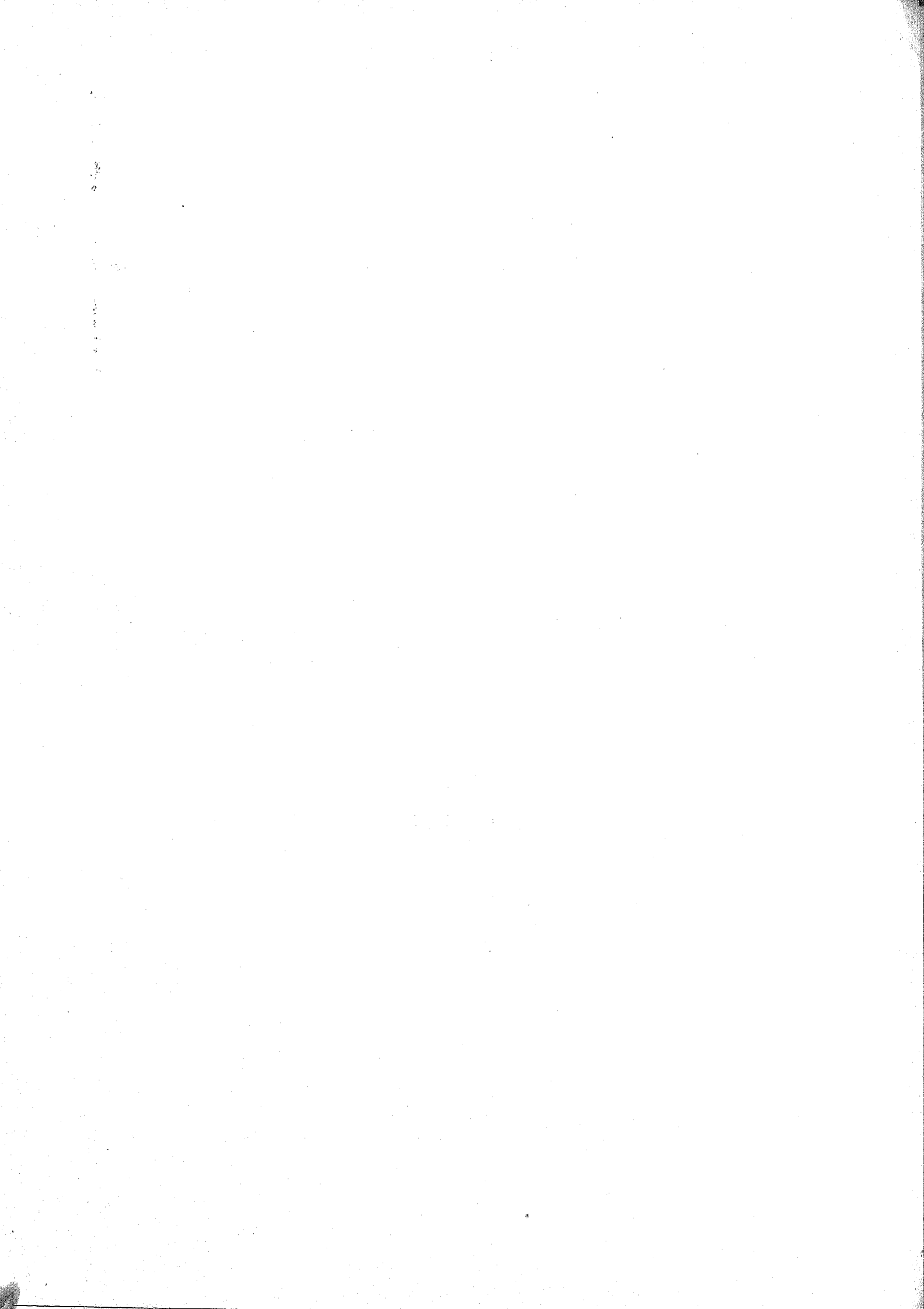

PROPOSTA DO ORÇAMENTO

DO

MINISTERIO DA JUSTIÇA E NEGOCIOS INTERIORES

PARA O

EXERCICIO DE 1909



RIO DE JANEIRO
IMPRENSA NACIONAL
1908

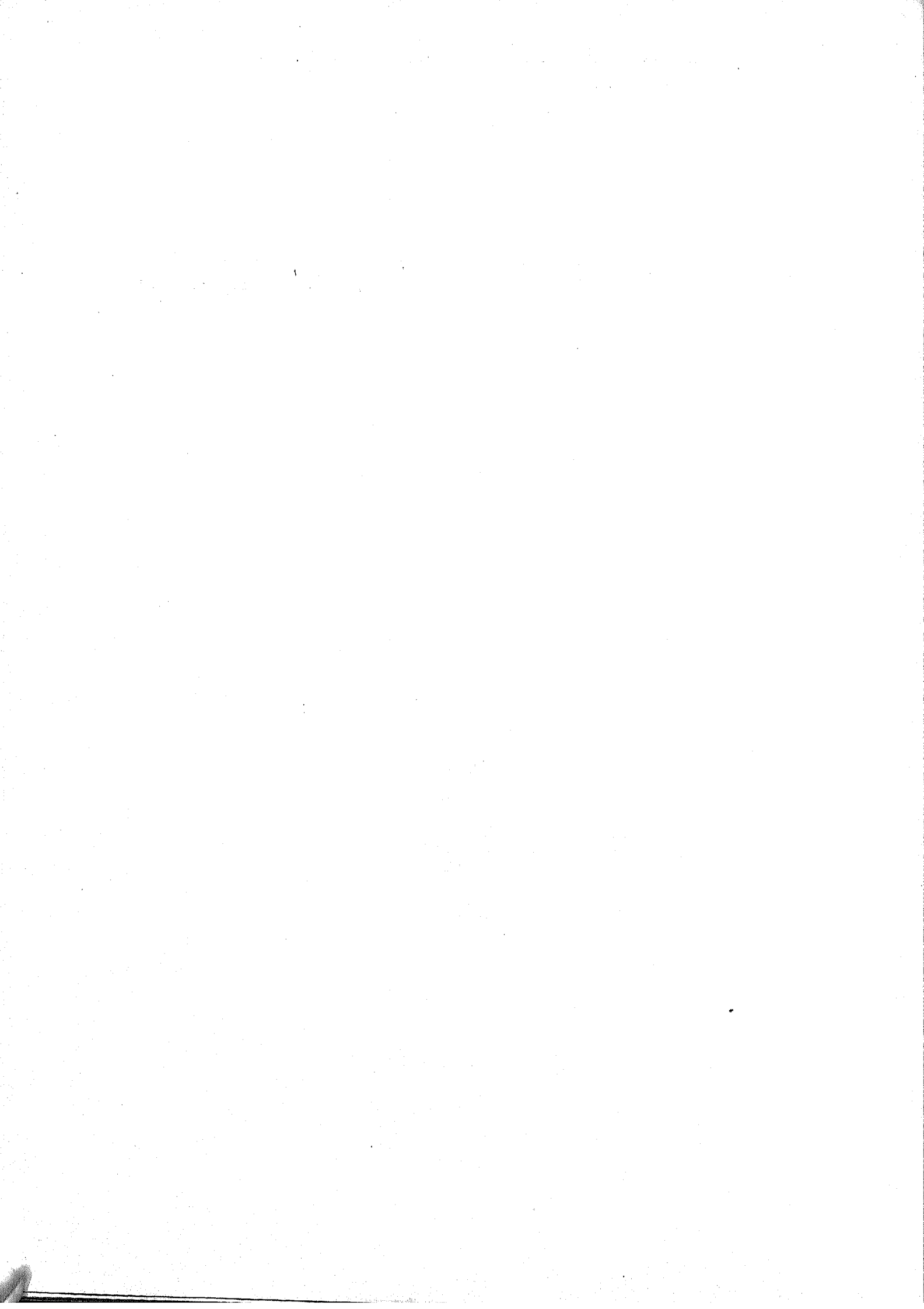

Resumo das verbas do orçamento da despesa do Ministerio da Justiça e Negocios
Interiores para o exercicio de 1909

| | OURO | PAPEL |
|---|-------------|-----------------|
| 1. Subsidio do Presidente da Republica..... | | 120:000\$000 |
| 2. » » Vice-Presidente da Republica..... | | 36:000\$000 |
| 3. Gabinete do Presidente da Republica..... | | 79:800\$000 |
| 4. Despesa com o palacio da Presidencia da Republica..... | | 101:440\$000 |
| 5. Subsidio dos Senadores..... | | 567:000\$000 |
| 6. Secretaria do Senado..... | | 427:659\$468 |
| 7. Subsidio dos Deputados..... | | 1.908:000\$000 |
| 8. Secretaria da Camara dos Deputados..... | | 487:238\$118 |
| 9. Ajudas de custo aos membros do Congresso Nacional..... | | 275:000\$000 |
| 10. Secretaria de Estado..... | | 460:253\$118 |
| 11. Gabinete do Consultor Geral da Republica..... | | 20:800\$000 |
| 12. Justiça Federal..... | | 1.465:466\$118 |
| 13. » do Districto Federal..... | | 494:943\$059 |
| 14. Ajudas de custo a magistrados..... | | 14:000\$000 |
| 15. Policia do Districto Federal..... | | 9.042:597\$894 |
| 16. Casa de Correção..... | | 284:594\$090 |
| 17. Guarda Nacional..... | | 35:100\$000 |
| 18. Junta Commercial..... | | 44:346\$118 |
| 19. Archivo Publico..... | | 108:296\$118 |
| 20. Assistencia a Alienados..... | | 1.448:013\$448 |
| 21. Directoria Geral de Saúde Publica..... | | 6.454:317\$540 |
| 22. Faculdade de Direito de S. Paulo..... | | 402:280\$000 |
| 23. » » » do Recife..... | | 433:100\$000 |
| 24. » » Medicina do Rio de Janeiro..... | | 817:392\$236 |
| 25. » » » da Bahia..... | | 931:079\$229 |
| 26. Escola Polytechnica..... | | 642:527\$052 |
| 27. » de Minas..... | | 344:352\$000 |
| 28. Gymnasio Nacional..... | | 753:808\$354 |
| 29. Escola Nacional de Bellas Artes..... | 12:350\$000 | 183:952\$236 |
| 30. Instituto Nacional de Musica..... | | 272:812\$116 |
| 31. » Benjamin Constant..... | | 270:478\$118 |
| 32. » Nacional de Surdos Mudos..... | | 133:239\$118 |
| 33. Bibliotheca Nacional..... | | 258:012\$118 |
| 34. Museu Nacional..... | | 156:873\$118 |
| 35. Serventuarios do culto catholico..... | | 140:000\$000 |
| 36. Soccorros Publicos..... | | 296:000\$000 |
| 37. Obras..... | | 550:352\$118 |
| 38. Corpo de Bombeiros..... | | 1.201:848\$140 |
| 39. Magistrados em disponibilidade..... | | 300:000\$000 |
| 40. Serviço eleitoral..... | | 100:000\$000 |
| 41. Empregados de repartições extinctas..... | | 1:800\$000 |
| 42. Prefeituras, justiça e outras despesas no Territorio do Acre..... | | 3.673:800\$000 |
| 43. Instituto Oswaldo Cruz..... | | 331:240\$000 |
| 44. Eventuaes..... | | 150:000\$000 |
| | 12:350\$000 | 36.219:811\$042 |



Tabella explicativa do orçamento da despesa do Ministerio da Justiça e Negocios Interiores
para o exercicio de 1909

| Natureza da despesa | Legislação | Orçada para 1909 Papel | Votada para 1908 Papel |
|--|---|---|------------------------------------|
| <p>1 Subsidio do Presidente da Republica.....</p> | <p>Lei n. 9 de 12 de set. de 1891, e deers. ns. 514 de 1 de nov. de 1898, 890 de 28 de out. de 1902, e 1445 de 22 de dez. de 1905.....</p> | <p>120:000\$000</p> | <p>120:000\$000</p> |
| <p>2 Subsidio do Vice-Presidente da Republica.....</p> | <p>Idem.....</p> | <p>36:000\$000</p> | <p>36:000\$000</p> |
| <p>3 Gabinete do Presidente da Republica</p> <p>Chefe da Casa Militar, Grat..... Sub-chefe, idem..... 4 Ajudantes de ordens, idem..... 1 Secretario, idem..... 2 Officiaes do gabinete, idem..... Para representação dos officiaes da Casa Militar. Grat. especial de 200\$ mensaes a cada um..... Para representação dos membros da Casa Civil. Grat. de 200\$ a cada um.....</p> | <p>Lei n. 1473 de 9 de jan. de 1906..... Idem..... Idem..... Lei n. 232 de 7 de dez. de 1894..... Idem..... Lei n. 1617 de 30 de dez. de 1906..... Lei n. 1841 de 31 de dez. de 1907.....</p> | <p>5:400\$000 4:800\$000 14:400\$000 12:000\$000 21:600\$000 14:400\$000 7:200\$000</p> | <p>79:800\$000 79:800\$000</p> |
| <p>4 Despesa com o palacio da Presidencia da Republica</p> <p>Para pagamento de honorarios do mordomo, do pessoal subalterno e das despesas do material, inclusive 1:440\$ para consumo de agua..... A differença para menos de 56:000\$ provém de se eliminar igual quantia votada no exercicio de 1908—para mobiliario e outras despezas.</p> | <p>Leis ns. 26 de 30 de dez. de 1891, 191 B de 30 de set. de 1893, 429 de 10 de dez. de 1896 e 625 de 23 de nov. de 1899.....</p> | <p>101:440\$000</p> | <p>151:440\$000</p> |
| <p>5 Subsidio dos Senadores.....</p> | <p>Deers. ns. 614 de 30 de set. de 1899, 940 de 29 de dez. de 1902, e 1463 de 8 de jan. de 1906.....</p> | <p>567:000\$000</p> | <p>567:000\$000</p> |
| <p>6 Secretaria do Senado</p> <p>PESSOAL</p> <p>1 Director com 8:000\$ de ord. e 4:000\$ de grat..... 1 Vice-director com 6:400\$ de ord. e 3:200\$ de grat.....</p> | <p>Decr. n. 1390 de 21 de fev. Res. do Senado de julho, decr. n. 492 de 12 de agosto de 1891. Res. do Senado de 27 de agosto de 1894 e lei n. 266 de 24 de dez. do mesmo anno..... Idem.....</p> | <p>12:000\$000 9:600\$000</p> | |

| Natureza da despesa | Legislação | | Orçada para 1909 — Papel | Votada para 1908 — Papel |
|---|--|--|--------------------------------|--------------------------------|
| 1 Bibliothecario com 6:000\$ de ord. e 3:000\$ de grat. | Leis ns. 560 de 31 de dez. de 1898 e 1816 de 31 de dez. de 1904..... | 9:000\$000 | | |
| 8 Primeiros officiaes a 4:800\$ de ord. e 2:400\$ de grat. | Lei n. 1145 de 31 de dez. de 1903 e deliberação do Senado de 18 de dez. de 1906..... | 57:600\$000 | | |
| 1 Porteiro da Secretaria com 3:200\$ de ord. e 1:600\$ de grat..... | Decr. n. 1390 de 21 de fev., Res. do Senado de julho, decr. n. 492 de 12 de agosto de 1891, Res. do Senado de 27 de agosto de 1894 e lei n. 266 de 24 de dez. do mesmo anno e deliberação do Senado de 18 de dez. de 1906.. | 4:800\$000 3:960\$000 3:800\$000 | | |
| 1 Ajudante de porteiro com 2:640\$ de ord. e 1:320\$ de grat. | Idem..... | 3:800\$000 | | |
| 1 Porteiro do salão com 2:600\$ de ord. e 1:200\$ de grat.. | Idem..... | 3:800\$000 | | |
| 1 Ajudante do porteiro do salão com 2:400\$ de ord. e 1:200\$ de grat..... | Idem e lei n. 1145 de 31 de dez. de 1903..... | 3:600\$000 | | |
| 14 Continuos a 2:200\$ de ord. e 1:100\$ de grat..... | Decr. n. 1390 de 21 de fev., Res. do Senado de julho, decr. n. 492 de 12 de agosto de 1891, Res. do Senado de 27 de agosto de 1894, leis ns. 266 de 24 de dez. de 1894, 957 de 30 de dez. de 1902, e 1136 de 31 de dez. de 1904 e deliberação do Senado de 18 de dez. de 1906..... | 46:200\$000 | | |
| Para pagamento de gratificações additionaes: de 30 o/o ao director, ao vice-director, ao porteiro do salão, ao ajudante do porteiro da Secretaria e a um continuo; de 25 o/o a dous officiaes e de 20 o/o a um official e a tres continuos; e de 15 o/o a dous officiaes e a dous continuos e ao bibliothecario (a contar de 20 de dezembro de 1908)..... | Deliberação do Senado de 17 de nov. de 1906 e lei n. 1841 de 31 de dez. de 1907..... | 21:007\$350 | 171:567\$350 | |
| DISPENSADOS DO SERVIÇO | | | | |
| 1 Continuo..... | Lei n. 957 de 30 de dez. de 1902.. | 2:400\$000 | | |
| 1 Porteiro da Secretaria..... | Idem..... | 3:800\$000 | | |
| 1 Porteiro do salão..... | Lei n. 1145 de 31 de dez. de 1903.. | 3:800\$000 | | |
| 1 Continuo..... | Deliberação do Senado de 17 de set. de 1906..... | 3:300\$000 | 13:300\$000 | |
| | | | 184:807\$350 | |
| MATERIAL | | | | |
| Objectos de expediente, livros, jornaes, almanak, revistas e encadernações..... | | 18:000\$000 | | |
| Conservação e limpeza do edificio e dos moveis, comprehendido o salario de 12 serventes..... | | 23:200\$000 | | |
| Aluguel de casas para os porteiros da Secretaria (1:200\$) e do salão (2:200\$) e para o ajudante do porteiro do do salão (360\$)..... | Leis n. 3397 de 24 de nov. de 1888, n. 1617 de 30 de dez. de 1906 e n. 1841 de 31 de dez. de 1907.. | 3:760\$000 17:000\$000 | | |
| Despesas eventuaes..... | | | | |
| Impressões e publicações dos debates em 5 mezes, a 12:500\$000..... | Lei n. 360 de 30 de dez. de 1895.. | 62:500\$000 | | |
| Serviço tachygraphico em 5 mezes, 60:000\$, revisão e redacção dos debates à razão de 4:116\$666 por mez, em 12 mezes 49:400\$000..... | Leis ns. 560 de 31 de dez. de 1898, 957 de 30 de dez. de 1902, 1145 de 31 de dez. de 1903 e 1617 de 30 de dez. de 1906..... | 109:400\$000 | | |
| Gratificação a 1 ajudante do redactor das actas para o <i>Diario do Congresso</i> , à razão de 500\$ por mez, em 12 mezes..... | Leis ns. 957 de 30 de dez. de 1902 e 1617 de 30 de dez. de 1906..... | 6:000\$000 | | |
| Gratificação ao official auxiliar da commissão do Codigo Civil, na razão de 200\$ mensaes..... | Lei n. 1145 de 31 de dez. de 1903.. | 2:400\$000 | | |
| Taxa de esgoto do edificio..... | | 136\$118 | | |
| Consumo de agua..... | | 396\$000 | 242:792\$118 | 427:659\$468 |

| Natureza da despesa | Legislação | | Orçada para 1909 — Papêl | Votada para 1908 — Papêl |
|---|---|--|--------------------------------|--------------------------------|
| 7 | | | | |
| Subsidio dos Deputados..... | Decrs. ns. 614 de 30 de set. de 1899, 940 de 23 de dez. de 1902 e 1463 de 8 de jan. de 1906..... | | 1.908:000\$000 | 1.908:000\$000 |
| 8 | | | | |
| Secretaria da Camara dos Deputados | | | | |
| PESSOAL | | | | |
| 1 Director com 8:000\$ de ord. e 4:000\$ de grat..... | Decr. n. 632 de 9 de agosto de 1890, Res. da Camara de 3 de julho de 1891, lei n. 2 de 8 de agosto de 1891, Res. da Camara de 28 de agosto de 1893 e lei n. 266 de 24 de dez. de 1894..... | | 12:000\$000 | |
| 4 Chefes de secção, sendo um incumbido da bibliotheca a 6:000\$ de ord. e 3:000\$ de grat..... | Idem e lei n. 834 de 30 de dez. de 1901..... | | 36:000\$000 | |
| 6 Officiaes a 4:800\$ de ord. e 2:400\$ de grat..... | Decr. n. 632 de 9 de agosto de 1890, Res. da Camara de 3 de julho de 1891, lei n. 2 de 8 de agosto de 1891, Res. da Camara de 28 de agosto de 1893 e lei n. 266 de 24 de dez. de 1894..... | | 43:200\$000 | |
| 1 Conservador da bibliotheca com 3:333\$333 de ord. e 1:666\$667 de grat..... | Idem e lei n. 834 de 30 de dez. de 1901..... | | 5:000\$000 | |
| 1 Porteiro da Secretaria com 3:200\$ de ord. e 1:600\$ de grat..... | Decr. n. 632 de 9 de agosto de 1890, Res. da Camara de 3 de julho de 1891, lei n. 2 de 8 de agosto de 1891, Res. da Camara de 28 de agosto de 1893 e lei n. 266 de 24 de dez. de 1894 e Res. da Camara de 17 de dez. de 1904..... | | 4:300\$000 | |
| 1 Porteiro do salão com 2:000\$ de ord. e 1:200\$ de grat..... | Decr. n. 632 de 9 de agosto de 1890, Res. da Camara de 3 de julho de 1891, lei n. 2 de 8 de agosto de 1891, Res. da Camara de 28 de agosto de 1893 e lei n. 266 de 24 de dez. de 1894..... | | 3:800\$000 | |
| 14 Continuos a 2:200\$ de ord. e 1:100\$ de grat..... | Idem e Res. da Camara de 17 de dez. de 1904..... | | 46:200\$000 | |
| 2 Correios idem..... | Idem..... | | 6:600\$000 | |
| Para pagamento de gratificações addicionaes, sendo: de 20 % ao director, a 4 chefes de secção, a 1 official, aos porteiros da secretaria e do salão, a 8 continuos, e ao conservador da bibliotheca. e de 15 % a 3 officiaes e a 2 continuos..... | Res. da Camara de 17 de dez. de 1904 e lei n. 1841 de 31 de dez. de 1907..... | | 23:270\$000 | 180:870\$000 |

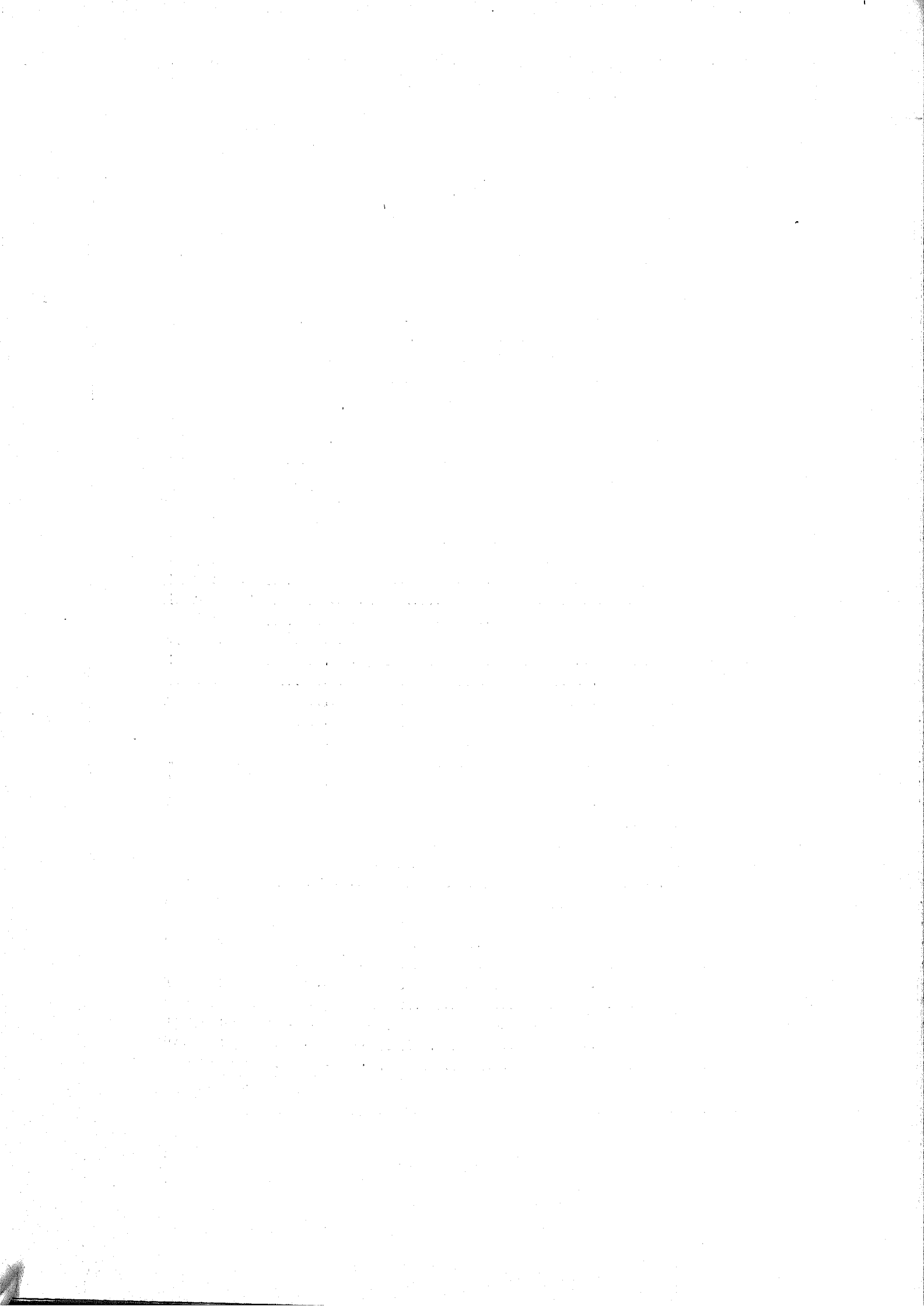
| Natureza da despesa | Legislação | | Orçada para 1909 Papel | Votada para 1908 Papel |
|---|---|--------------|---------------------------|---------------------------|
| DISPENSADOS DO SERVIÇO | | | | |
| 1 Official..... | Acto de 9 de agosto de 1905..... | 2:800\$000 | | |
| 1 Official..... | Res. de 27 de set. de 1888..... | 7:200\$000 | | |
| 1 Ajudante do porteiro..... | Resols. da Camara de 5 de agosto de 1891 e de set. de 1892..... | 1:500\$000 | | |
| 2 Continuos a 2:000\$000..... | Lei n. 957 de 30 de dez. de 1902. | 4:000\$000 | | |
| 1 Porteiro do salão..... | Idem..... | 3:800\$000 | | |
| 1 Continuo..... | | 3:000\$000 | 22:300\$000 | |
| | | | 203:170\$000 | |
| MATERIAL | | | | |
| Objectos de expediente..... | Lei n. 1316 de 31 de dez. de 1904. | 15:000\$000 | | |
| Compra de livros, assignatura de jornaes, revistas encadernações, etc..... | Idem..... | 20:000\$000 | | |
| Conservação e limpeza do edificio e dos moveis, comprehendido o salario de serventes..... | Leis ns. 191 B de 30 de set. de 1893 e 1841 de 31 de dez. de 1907. | 15:000\$000 | | |
| Aluguel de casa para os porteiros da secretaria e do salão..... | | 2:400\$000 | | |
| Despesas eventuaes..... | | 16:000\$000 | | |
| Impressão e publicação dos debates da Camara durante 5 mezes, a 18:000\$000..... | Leis ns. 191 B de 30 de set. de 1893, 360 de 30 de dez. de 1895, 652 de 23 de nov. de 1899 e 957 de 30 de dez. de 1902..... | 90:000\$000 | | |
| Serviço de stenographia, segundo o contrato existente, e sua publicação no <i>Diario Official</i> e em annaes a 25:020\$, em cinco mezes..... | Idem e lei n. 1841 de 31 de dez. de 1907..... | 125:100\$000 | | |
| Taxa de esgoto do edificio..... | | 136\$118 | | |
| Consumo de agua..... | | 432\$000 | 234:063\$118 | 487:238\$118 |
| 9 | | | | |
| Ajudas de custo aos membros do Congresso Nacional | | | | |
| Ajuda de custo annual de 1:000\$ a cada um dos membros do Congresso Nacional..... | Decrs. ns. 1137 de 2 de abril de 1853, 1337 de 28 de fev. de 1854, 492 de 12 de agosto do mesmo anno, 407 de 6 de nov. de 1896 e 940 de 29 de dez. de 1902. Lei n. 1316 de 31 de dez. de 1904 e decr. n. 1463 de 8 de jan. de 1906..... | | | |
| 10 | | | | |
| Secretaria de Estado | | | | |
| PESSOAL | | | | |
| 1 Ministro de Estado..... | Decr. n. 27 H de 1 de dez. de 1889..... | 24:000\$000 | | |
| Gratificação ao Ministro para representação..... | Decr. leg. n. 260 de 20 de dez. de 1894..... | 12:000\$000 | | |
| Gratificação ao pessoal do gabinete do Ministro..... | Leis ns. 266 de 24 de dez. de 1894, 652 de 23 de nov. de 1899, 957 de 30 de dez. de 1902 e 1617 de 30 de dez. de 1903..... | 21:000\$000 | | |
| Gratificação ao assistente do Ministerio..... | Lei n. 266 de 24 de dez. de 1894 e decr. n. 3191 de 7 de janeiro de 1899, § 3º do art. 2º e art. 18. | 3:600\$000 | 63:600\$000 | |
| 3 Directores geraes a 7:800\$ de ord. e 3:900\$ de grat. | Decrs. ns. 3191 de 7 de jan. de 1899, art. 2º, e 1555 de 13 de nov. de 1906..... | 35:100\$000 | | |
| 6 Directores de secção a 6:240\$ de ord. e 3:120\$ de grat. | Idem..... | 56:160\$000 | | |
| 7 Primeiros officiaes a 4:560\$ de ord. e 1:440\$ de grat. | Idem..... | 42:000\$000 | | |
| 12 Segundos officiaes a 3:600\$ de ord. e 1:200\$ de grat. | Idem..... | 57:600\$000 | | |
| 24 Terceiros officiaes a 2:640\$ de ord. e 960\$ de grat. | Idem..... | 86:400\$000 | | |

| Natureza da despesa | Legislação | | | Orçada para 1909 — Papcl | Votada para 1908 — Papcl |
|---|---|---|--------------|--------------------------------|--------------------------------|
| 1 Porteiro, idem..... 1 Ajudante do porteiro com 1:800\$ de ord. e 600\$ de grat..... 7 Contínuos a 1:440\$ de ord. e 480\$ de grat. 5 Correios a 1:350\$ de ord. e 450\$ de grat..... | Idem..... Idem..... Idem..... Idem..... | 3:600\$000 2:400\$000 13:440\$000 9:000\$000 | 305:700\$000 | | |
| ADDIDO | | | | | |
| 1 Escripturario do Pedagogium com 1:600\$ de ord. e 800\$ de grat..... | Lei n. 490 de 16 de dez. de 1897..... | | 2:400\$000 | | |
| PESSOAL SEM NOMEAÇÃO | | | | | |
| Serventes..... | | 9:000\$000 | | | |
| Para gratificação a dous auxiliares no serviço de expedição e registro de patentes da guarda nacional.... | Lei n. 1841 de 31 de dez. de 1907. | 4:800\$000 | 13:800\$000 | | |
| MATERIAL | | | | | |
| Organização, impressão e revisão do relatório e do orçamento..... | | 20:000\$000 | | | |
| Objectos de expediente, livros, encadernações, assignaturas de jornaes, revistas e almanak..... | | 15:900\$000 | | | |
| Iluminação..... | | 1:800\$000 | | | |
| Aluguel de casa para o porteiro..... | | 1:800\$000 | | | |
| Gratificação aos cinco correios para despesa com fardamento, na razão de 300\$ a cada um..... | Lei n. 560 de 31 de dez. de 1898. | 1:500\$000 | | | |
| Para diarias aos cinco correios..... | Lei n. 834 de 30 de dez. de 1901. | 1:825\$000 | | | |
| Serviço telegraphico para o exterior..... | Lei n. 834 de 30 de dez. de 1901. | 6:000\$000 | | | |
| Impressões, publicações e despesas miudas e eventuaes. | | 13:000\$000 | | | |
| Para despesa com a condução do Ministro..... | Aviso do Ministerio da Fazenda n. 38 de 10 de abril de 1907..... | 12:000\$000 | | | |
| Taxa de esgoto do edificio..... | | 136\$118 | | | |
| Consumo de agua na Secretaria..... | | 360\$000 | | | |
| Consumo de agua no Deposito Publico..... | | 432\$000 | 74:753\$118 | 460:253\$118 | 454:253\$118 |
| A differença para mais de 6:000\$ provém de se elevar de 7:000\$ a 13:000\$, a consignação — impressões, publicações e despesas miudas e eventuaes — por não ser sufficiente a quantia de 7:000\$, para attender tambem ás despesas com impressões na Imprensa Nacional e publicações no <i>Diario Official</i> . | | | | | |
| 11 Gabinete do Consultor Geral da Republica | | | | | |
| PESSOAL | | | | | |
| 1 Consultor geral com 10:000\$ de ord. e 5:000\$ de grat. | Decr. n. 967 de 2 de jan. de 1903. | 15:000\$000 | | | |
| 1 Contínuo com 1:200\$ de ord. e 400\$ de grat..... | Lei n. 1145 de 31 de dez. de 1903. | 1:600\$000 | 16:600\$000 | | |
| MATERIAL | | | | | |
| Objectos de expediente, livros, jornaes, revistas, móveis e outras despesas..... | | 3:000\$000 | | | |
| Gratificação mensal de 100\$ ao empregado que auxilia o consultor geral da Republica..... | Lei n.1453 de 30 de dez. de 1905. | 1:200\$000 | 4:200\$000 | 20:800\$000 | 20:800\$000 |
| 12 Justiça Federal SUPREMO TRIBUNAL | | | | | |
| PESSOAL | | | | | |
| 1 Presidente com 20:000\$ de ord. e 10:000\$ de grat... | Decrs. ns. 848 de 11 de out. de 1890, 363 de 6 de jan. de 1896 e 1627 de 2 de janeiro de 1907.... | 30:000\$000 | | | |
| Pelo exercicio de presidente. Grat..... | Decr. n. 848 de 11 de out. de 1890. | 2:000\$000 | | | |
| 14 Membros a 20:000\$ de ord. e 10:000\$ de grat..... | Decrs. ns. 848 de 11 de out. de 1890, 363 de 6 de jan. de 1896 e 1627 de 2 de jan. de 1907..... | 420:000\$000 | 452:000\$000 | | |

| Natureza da despoza | Legislação | | Orçada para 1900 — Papal | Votada para 1903 — Papal |
|--|--|-------------|--------------------------------|--------------------------------|
| SECRETARIA | | | | |
| 1 Secretario com 6:066\$666 de ord. e 3:633\$334 de grat. | Decrs. ns. 848 de 11 de out. de 1890 e 363 de 6 de jan. de 1896.. | 9:100\$000 | | |
| 3 Officiaes a 3:466\$666 de ord. e 1:733\$334 de grat..... | Idem e lei n. 1617 de 30 de dez. de 1906..... | 15:600\$000 | | |
| 4 Amanuenses a 2:600\$ de ord. e 1:300\$ de grat..... | Idem..... | 15:600\$000 | | |
| 1 Porteiro com 2:080\$ de ord. e 1:040\$ de grat..... | Decrs. ns. 848 de 14 de out. de 1890 e 363 de 6 de jan. de 1896.. | 3:120\$000 | | |
| 2 Continuos a 1:733\$332 de ord. e 866\$668 de grat.... | Idem..... | 5:200\$000 | 48:620\$060 | |
| | | | 500:620\$000 | |
| PESSOAL SEM NOMBAÇÃO | | | | |
| 4 Serventes a 120\$ mensaes cada um..... | Leis ns. 1145 de 31 de dez. de 1903 e 1617 de 30 de dez. de 1906..... | | 5:760\$060 | |
| | | | 506:380\$000 | |
| MATERIAL | | | | |
| Para gratificação a dous auxiliares, em commissão, para o serviço especial da publicação da Jurisprudencia do Supremo Tribunal Federal..... | Decr. n. 1466 de 8 de jan. de 1906. | 9:000\$000 | | |
| Objectos de expediente, livros, jornaes, almanak e encadernações..... | | 7:400\$000 | | |
| Acquisição e concerto de moveis, reposteiros e outros objectos..... | | 20:000\$000 | | |
| Iluminação..... | | 600\$000 | | |
| 16 Assignaturas do <i>Diario Official</i> , sendo uma para a Secretaria e 16 collecções de leis, sendo 15 para o Supremo Tribunal e uma para a Secretaria..... | Reg. de 1 de jan. de 1838..... | 544\$000 | | |
| Impressões, publicações e despesas miudas e oventuaes. | | 900\$000 | | |
| Taxa de esgoto..... | | 136\$118 | | |
| Consumo de agua no Supremo Tribunal e na Côrte de Appellação..... | | 216\$000 | 38:496\$118 | |
| | | | 544:876\$118 | |
| MINISTERIO PUBLICO | | | | |
| PESSOAL | | | | |
| 1 Procurador geral da Republica. Grat..... | Decr. n. 1420 B de 21 de fev. de 1891..... | 1:800\$000 | | |
| Para remuneração provisoria de serviços na Procuradoria Geral da Republica..... | Lei n. 834 de 30 de dez. de 1901. | 6:000\$000 | | |
| 3 Procuradores da Republica no Districto Federal a 5:600\$ de ord. e 2:800\$ de grat..... | Decrs. ns. 848 de 11 de out. de 1890, 1152 de 7 de jan. de 1901 e 1627 de 2 de jan. de 1907..... | 25:200\$000 | | |
| 1 Escrevente com 1:200\$ de ord. e 600\$ de grat.... | Leis ns. 221 de 20 de nov. de 1894, art. 6º, e 360 de 30 de dez. de 1895 e deers. ns. 1152 de 7 de jan. de 1904 e 1627 de 2 de jan. de 1907 e lei n. 1844 de 31 de dez. de 1907..... | 1:800\$000 | 34:800\$000 | |
| MATERIAL | | | | |
| Gratificação mensal de 100\$ ao empregado que serve de auxiliar ao Procurador Geral da Republica.... | Lei n. 1617 de 30 de dez. de 1906... | 1:200\$000 | | |
| Objectos de expediente, encadernações e outras despesas..... | | 1:200\$000 | | |
| 3 Assignaturas do <i>Diario Official</i> e 3 collecções de leis..... | | 102\$000 | 2:502\$000 | |
| | | | 37:302\$000 | |
| JUIZOS SECCIONAES | | | | |
| DISTRICTO FEDERAL | | | | |
| PESSOAL | | | | |
| 2 Juizes a 12:000\$ de ord. e 6:000\$ de grat..... | Decrs. ns. 848 de 11 de out. de 1890 e 1627 de 2 de jan. de 1907..... | 36:000\$000 | | |
| 2 Substitutos a 5:600\$ de ord. e 2:800\$ de grat..... | Idem..... | 16:800\$000 | | |
| 2 Escrivães a 2:400\$ de ord. e 1:200\$ de grat..... | Idem e decr. n. 205 de 10 de set. de 1894..... | 7:200\$000 | | |
| 2 Officiaes de Justiça do extincto Juizo dos Feitos da Fazenda, a 960\$ cada um..... | Decr. n. 848 de 11 de out. de 1890, lei n. 266 de 24 de dez. de 1894, e decr. n. 1627 de 2 de jan. de 1907..... | 1:920\$000 | | |
| 11 Officiaes de justiça a 720\$ de grat., cada um..... | Decr. n. 1627 de 2 de jan. de 1907, | 7:920\$000 | 60:840\$000 | |

| Natureza da despesa | Legislação | | Orçada para 1909 Papel | Votada para 1908 Papel |
|---|--|---|----------------------------|---------------------------|
| MATERIAL | | | | |
| 6 Collecções de leis e 4 assignaturas do <i>Diario Official</i> . Publicações de editaes, objectos de expediente, associo do edificio e despezas eventuaes..... | Reg. de 1 de jan. de 1838..... | 146\$000 1:800\$000 | 1:946\$000 | |
| TERRITORIO DO ACRE | | | | |
| PESSOAL | | | | |
| 1 Juiz de secção com 8:000\$ de ord. e 16:000\$ de grat. 1 Juiz substituto com 6:000\$ de ord. e 12:000\$ de grat. 1 Procurador da Republica com 6:000\$ de ord. e 12:000\$ de grat..... 1 Escrivão com 1:600\$ de ord. e 3:200\$ de grat..... 1 Official de justiça com 800\$ de ord. e 1:600\$ de grat. | Decr. n. 1820, de 19 de dez. de 1907. Idem..... Idem..... Idem..... Idem..... | 24:000\$000 18:000\$000 18:000\$000 4:800\$000 2:400\$000 | 71:786\$000 67:200\$000 | |
| MATERIAL | | | | |
| 3 Collecções de leis e 3 assignaturas do <i>Diario Official</i> . Ajudas de custo..... Aluguel de casa, moveis, objectos de expediente, publicações e despezas eventuaes..... | Idem..... Idem..... Idem..... | 102\$000 1:010\$000 40:000\$000 | 41:102\$000 | |
| ESTADOS | | | | |
| AMAZONAS, MARANHÃO E CEARA' | | | | |
| PESSOAL | | | | |
| 1 Juiz com 9:200\$ de ord. e 4:600\$ de grat..... 1 Substituto com 4:800\$ de ord. e 2:400\$ de grat..... 1 Escrivão com 2:400\$ de ord. e 1:200\$ de grat..... 1 Official de justiça. Grat..... | Decrs. ns. 848 de 11 de out. de 1890 e 1627 de 2 de jan. de 1907..... Idem..... Decr. n. 205 de 10 de set. de 1894. lei n. 266 de 24 de dez. do mesmo anno e decr. n. 1627 de 2 de jan. de 1907..... Lei n. 560 de 31 de dez. de 1898 e decr. n. 1627 de 2 de jan. de 1907. | 13:800\$000 7:200\$000 3:600\$000 720\$000 | 408:302\$000 | |
| Ministerio Publico | | | | |
| 1 Procurador com 4:000\$ de ord. e 2:000\$ de grat..... | Decrs. ns. 848 de 11 de out. de 1890 e 1627 de 2 de jan. de 1907..... | 6:000\$000 | 31:320\$000 | |
| MATERIAL | | | | |
| 3 Collecções de leis e 2 assignaturas do <i>Diario Official</i> . Publicação de editaes, objectos de expediente associo do edificio e despezas eventuaes..... | Reg. de 1 de jan. de 1838..... | 78\$000 600\$000 | 678\$000 | |
| 3 Estados a 31:998\$ cada um, sendo: 31:320\$ para o pessoal e 678\$ para o material..... | | | 95:994\$000 | |
| PARAHYBA, ALAGOAS, SERGIPE, ESPIRITO SANTO, SANTA CATHARINA E GOYAZ | | | | |
| PESSOAL | | | | |
| 1 Juiz com 7:300\$ de ord. e 3:680\$ de grat..... 1 Substituto com 4:000\$ de ord. e 2:400\$ de grat..... 1 Escrivão com 2:000\$ de ord. e 1:000\$ de grat..... 1 Official de justiça. Grat..... | Decrs. ns. 848 de 11 de out. de 1890 e 1627 de 2 de jan. de 1907. Idem..... Decr. n. 205 de 10 de set. de 1894, lei n. 266 de 24 de dez. do mesmo anno e decr. n. 1627 de 2 de jan. de 1907..... Lei n. 560 de 31 de dez. de 1898 e decr. n. 1627 de 2 de jan. de 1907. | 11:040\$000 6:400\$000 3:000\$000 720\$000 | | |
| Ministerio Publico | | | | |
| 1 Procurador com 3:200\$ de ord. e 1:600\$ de grat..... | Decrs. ns. 848 de 11 de out. de 1890 e 1627 de 2 de jan. de 1907..... | 4:800\$000 | 25:960\$000 | |

| Natureza da despesa | Legislação | | Orçada para 1909 Papel | Votada para 1908 Papel |
|--|---|---------------------|---------------------------|---------------------------|
| MATERIAL | | | | |
| 3 Collecções de leis e 2 assignaturas do <i>Diario Official</i> . Publicação de editaes, objectos de expediente, asseio do edificio e despezas eventuaes..... | Reg. de 1 de jan. de 1838..... | 78\$000 600\$000 | | |
| 6 Estados a 26:638\$ cada um, sendo: 25:960\$ para o pessoal e 678\$ para o material..... | | 678\$000 | 159:828\$000 | |
| PIAUHY, RIO GRANDE DO NORTE E PARANA' | | | | |
| PESSOAL | | | | |
| 1 Juiz com 7:360\$ de ord. e 3:680\$ de grat..... | Decrs. ns. 848 de 11 de out. de 1890 e 1627 de 2 de jan. de 1907 | 11:040\$000 | | |
| 1 Substituto com 4:000\$ de ord. e 2:400\$ de grat..... | Idem..... | 6:400\$000 | | |
| 1 Escrivão com 2:000\$ de ord. e 1:000\$ de grat..... | Decr. n. 205 de 10 de set. de 1894, lei n. 266 de 24 de dez. do mesmo anno e dec. n. 1627 de 2 de jan. de 1907..... | 3:000\$000 | | |
| 1 Official de justiça. Grat..... | Lei n. 560 de 31 de dez. de 1898 e decr. n. 1627 de 2 de jan. de 1907. | 720\$000 | | |
| Ministerio Publico | | | | |
| 1 Procurador com 3:200\$ de ord. e 1:600\$ de grat... | Decrs. ns. 848 de 11 de out. de 1890 e 1627 de 2 de jan. de 1907..... | 4:800\$000 | | |
| MATERIAL | | | | |
| 3 Collecções de leis e 2 assignaturas do <i>Diario Official</i> . Publicação de editaes, objectos de expediente, asseio do edificio e despezas eventuaes..... | Reg. de 1 de jan. de 1838..... | 78\$000 800\$000 | | |
| 3 Estados a 26:838\$, sendo 25:960\$ para pessoal e 878\$ para material..... | | 878\$000 | 80:514\$000 | |
| PARÁ, RIO DE JANEIRO, RIO GRANDE DO SUL | | | | |
| PESSOAL | | | | |
| 1 Juiz com 9:200\$ de ord. e 4:600\$ de grat..... | Decrs. ns. 848 de 11 de out. de 1890 e 1627 de 2 de janeiro de 1907. | 13:800\$000 | | |
| 1 Substituto com 4:800\$, de ord. e 2:400\$ de grat.. | Idem..... | 7:200\$000 | | |
| 1 Escrivão com 2:400\$ de ord. e 1:200\$ de grat..... | Decr. n. 205 de 10 de set. de 1894, lei n. 266 de 24 de dez. do mesmo anno e dec. n. 1627 de 2 de jan. de 1907..... | 3:600\$000 | | |
| 2 Officiaes de justiça a 720\$ de grat. cada um..... | Lei n. 560 de 31 de dez. de 1898 e decr. n. 1627 de 2 de jan. de 1907..... | 1:440\$000 | | |
| Ministerio Publico | | | | |
| 1 Procurador com 4:000\$ de ord. e 2:000\$ de grat..... | Decrs. ns. 848 de 11 de out. de 1890 e 1627 de 2 de jan. de 1907 | 6:000\$000 | 32:040\$000 | |
| MATERIAL | | | | |
| 3 Collecções de leis e 2 assignaturas do <i>Diario Official</i> . Publicação de editaes, objectos de expediente, asseio do edificio e despezas eventuaes..... | Reg. de 1 de jan. de 1838..... | 78\$000 800\$000 | | |
| 3 Estados a 32:918\$ cada um, sendo: 32:040\$ para o pessoal e 878\$ para o material..... | | 878\$000 | 98:754\$000 | |

| Natureza da despesa | Legislação | | Orçada para 1909 — Papel | Votada para 1908 — Papel |
|---|--|---------------------------|--------------------------------|--------------------------------|
| MINAS GERAES E S. PAULO | | | | |
| PESSOAL | | | | |
| 1 Juiz com 9:200\$ de ord. e 4:600\$ de grat..... | Decrs. ns. 848 de 11 de out. de 1890 e 1627 de 2 de jan. de 1907..... | 13:800\$000 7:200\$000 | | |
| 1 Substituto com 4:800\$ de ord e 2:400\$ de grat..... | Idem..... | | | |
| 2 Escrivães com 2:400\$ de ord. e 1:200\$ de grat..... | Decrs. ns. 205 de 10 de set. de 1894, lei n. 266 de 24 de dez. do mesmo anno e decrs. n. 3084 de 5 de nov. de 1898, 1627 de 2 de jan. de 1907 e lei n. 1841 de 31 de dez. de 1907..... | 7:200\$000 | | |
| 2 Officiaes de justiça a 720\$ de grat. cada um..... | Lei n. 560 de 31 de dez. de 1898 e decr. n. 1627 de 2 de jan. de 1907..... | 1:440\$000 | | |
| Ministerio Publico | | | | |
| 1 Procurador com 4:000\$ de ord. e 2:000\$ de grat... | Decrs. ns. 848 de 11 de out. de 1890 e 1627 de 2 de jan. de 1907..... | 6:000\$000 | | |
| MATERIAL | | | | |
| 3 Collecções de leis e 2 assignaturas do <i>Diario Official</i> Publicação de editaes, objectos de expediente, asseio do edificio e despezas eventuaes..... | Reg. de 1 de jan. de 1838..... | 78\$000 800\$000 | | |
| 2 Estados com 36:518\$, sendo: 35:640\$ para o pessoal e 878\$ para o material..... | | 878\$000 | 73:036\$000 | |
| PERNAMBUCO | | | | |
| PESSOAL | | | | |
| 1 Juiz com 9:200\$ de ord. e 4:600\$ de grat..... | Decrs. ns. 848 de 11 de out. de 1890 e 1627 de 2 de jan. de 1907..... | 13:800\$000 7:200\$000 | | |
| 1 Substituto com 4:800\$ de ord. e 2:400\$ de grat..... | Idem..... | | | |
| 2 Escrivães a 2:400\$ de ord. e 1:200\$ de grat..... | Decrs. ns. 848 de 11 de out. de 1890, 205 de 10 de set. de 1894, leis ns. 266 de 24 de dez. do mesmo anno e 490 de 10 de dez. de 1897 e decr. n. 1627 de 2 de jan. de 1907..... | 7:200\$000 | | |
| 2 Officiaes de justiça do extinto Juizo dos Feitos da Fazenda, a 720\$ de grat. cada um..... | Decr. n. 848 de 11 de out. de 1890, lei n. 266 de 24 de dez. de 1894 e decr. n. 1627 de 2 de jan. de 1907..... | 1:440\$000 | | |
| Ministerio Publico | | | | |
| 1 Procurador com 4:000\$ de ord. e 2:000\$ de grat..... | Decrs. ns. 848 de 11 de out. de 1890 e 1627 de 2 de jan. de 1907..... | 6:000\$000 | | |
| MATERIAL | | | | |
| 3 Collecções de leis e 2 assignaturas do <i>Diario Offi- cial</i> Publicação de editaes, objectos de expediente, asseio do edificio e despezas eventuaes..... | Reg. de 1 de jan. de 1838..... | 78\$000 800\$000 | | |
| 1 Estado com 36:518\$, sendo: 35:640\$ para o pessoal e 878\$ para o material..... | | 878\$000 | 36:518\$000 | |
| BAHIA | | | | |
| PESSOAL | | | | |
| 1 Juiz com 9:200\$ de ord. e 4:600\$ de grat..... | Decrs. ns. 848 de 11 de out. de 1890 e 1627 de 2 de jan. de 1907..... | 13:800\$000 7:200\$000 | | |
| 1 Substituto com 4:800\$ de ord. e 2:400\$ de grat..... | Idem..... | | | |
| 2 Officiaes de justiça do extinto Juizo dos Feitos da Fazenda a 720\$ de grat. cada um..... | Idem e lei n. 266 de 24 de dez. de 1894 e decr. n. 1627 de 2 de jan. de 1907..... | 1:440\$000 | | |
| 1 Escrivão com 2:400\$ de ord. e 1:200\$ de grat..... | Decr. n. 205 de 10 de set. de 1894, lei n. 266 de 24 de dez. do mesmo anno e decr. n. 1627 de 2 de jan. de 1907..... | 3:600\$000 | | |

| Natureza da despeza | Legislação | | | Orçada para 1909 — Papcl | Votada para 1908 — Papcl |
|---|---|-------------|-------------|--------------------------------|--------------------------------|
| Ministerio publico | | | | | |
| 1 Procurador com 4:000\$ de ord. e 2:000\$ de grat..... | Decrs. ns. 848 de 11 de out. de 1890 e 1627 de 2 de jan. de 1907..... | 6:000\$000 | | | |
| | | 32:040\$000 | | | |
| MATERIAL | | | | | |
| 3 Collecções de leis e 2 assignaturas do <i>Diario Official</i> . Publicações de editaes, objectos de expediente, asseio do edificio e despezas eventuaes..... | Reg. de 1 de jan. de 1838..... | 78\$000 | | | |
| | | 1:800\$000 | | | |
| | | 1:878\$000 | | | |
| 1 Estado com 33:913\$, sendo: 32:040\$ para o pessoal e 1:878\$ para o material..... | | | 33:913\$000 | | |
| MATTO GROSSO | | | | | |
| PESSOAL | | | | | |
| 1 Juiz com 7:360\$ de ord. e 3:680\$ de grat..... | Decrs. ns. 848 de 11 de out. de 1890 e 1627 de 2 de jan. de 1907..... | 11:040\$000 | | | |
| 1 Substituto com 4:000\$ de ord. e 2:400\$ de grat..... | Idem..... | 6:400\$000 | | | |
| 1 Escrivão com 2:000\$ de ord. e 1:000\$ de grat..... | Decr. n. 205 de 10 de set. de 1894, lei n. 266 de 24 de dez. do mes- mo anno e decr. n. 1627 de 2 de jan. de 1907..... | 3:000\$000 | | | |
| 1 Official de justiça do extincto Juizo dos Feitos da Fazenda, grat..... | Decr. n. 848 de 11 de out. de 1890, lei n. 266 de 24 de dez. de 1894 e decr. n. 1627 de 2 de jan. de 1907..... | 720\$000 | | | |
| Ministerio publico | | | | | |
| 1 Procurador com 3:200\$ de ord. e 1:600\$ de grat.... | Decrs. ns. 843 de 11 de out. de 1890 e 1627 de 2 de jan. de 1907..... | 4:800\$000 | | | |
| | | 25:960\$000 | | | |
| MATERIAL | | | | | |
| 3 Collecções de leis e 2 assignaturas do <i>Diario Official</i> , Publicações de editaes, objectos de expediente, asseio do edificio e despezas eventuaes..... | Reg. de 1 de jan. de 1838..... | 78\$000 | | | |
| | | 600\$000 | | | |
| | | 678\$000 | | | |
| 1 Estado com 26:638\$, sendo: 25:960\$ para o pessoal e 678\$ para o material..... | | | 26:638\$000 | | |
| MATERIAL GERAL | | | | | |
| Aluguel de salas destinadas ás audiencias dos juizes seccionaes, mudança e conservação das mesmas, e mobilia..... | | 40:000\$000 | | | |
| Para alimentação, vestuario e transporte de presos pobres condemnados pela Justiça Federal ou á sua disposição nos Estados..... | Lei n. 1617 de 30 de dez. de 1906 | 53:000\$000 | | | |
| Para diligencias com a repressão do crime de moeda falsa, inclusive gratificação a escrivães e officiaes de justiça nomeados <i>ad-hoc</i> | Lei n. 515 de 3 de nov. de 1898 | 5:000\$000 | 98:000\$000 | 1.465:466\$118 | 1.354:564\$118 |
| A differença para mais de 110:902\$ provém: de se ter incluido a quantia de 103:302\$ para despezas com o pessoal e material da justiça federal no Terri- torio do Acre á vista do decreto executivo n. 6901 de 26 de março de 1908, que organison o Territorio do Acre; de se elevarem: de 600\$ a 800\$ cada uma das consignações — publicações de editaes, objectos de expediente, etc., do material dos Juizos Seccio- naes nos Estados do Piauhy, Rio Grande do Norte e Paraná; de 800\$ a 1:800\$ a mesma consignação do Juizo Seccional no Estado da Bahia; e de 3:000\$ a 5:000\$ a de—para diligencias com a repressão do | | | | | |

| Natureza da despesa | Legislação | | | Orçada para 1909 <i>Papel</i> | Votada para 1908 <i>Papel</i> |
|--|--|--------------|--------------|----------------------------------|----------------------------------|
| crime de moeda falsa, etc., para occorrer tambem á despesa com gratificações a escrivães e officiaes de justiça, visto como todas as diligencias com processos crimes são <i>ex-officio</i> e nem os escrivães nem os officiaes de justiça, nomeados <i>ad-hoc</i> , percebem custas; e de se reduzir de 54:000\$ a 53:000\$ a consignação — alimentação, vestuario, etc. do material. | | | | | |
| 13 | | | | | |
| Justiça do Districto Federal | | | | | |
| CÔRTE DE APPELLAÇÃO | | | | | |
| PESSOAL | | | | | |
| 1 Presidente com 15:000\$ de ord. e 7:500\$ de grat.... | Lei n. 1338 de 9 de jan. de 1905 e decr. n. 1625 de 2 de jan. de 1907..... | 22:500\$000 | | | |
| Pelo exercicio de presidente, grat..... | Idem..... | 1:200\$000 | | | |
| 2 Presidentes de Camaras a 15:000\$ de ord. e 7:500\$ de grat..... | Idem..... | 45:000\$000 | | | |
| Pelo exercicio de presidente, grat..... | Idem..... | 1:200\$000 | | | |
| 12 Desambargadores a 15:000\$ de ord. e 7:500\$ de grat. | Idem..... | 270:000\$000 | 339:900\$000 | | |
| SECRETARIA | | | | | |
| PESSOAL | | | | | |
| 1 Secretario com 5:200\$ de ord. e 2:600\$ de grat..... | Lei n. 1338 de 9 de jan. de 1905. | 7:800\$000 | | | |
| 1 Official com 3:200\$ de ord. e 1:600\$ de grat..... | Idem..... | 4:800\$000 | | | |
| 2 Escrivães a 2:400\$ de ord. e 1:200\$ de grat..... | Idem..... | 7:200\$000 | | | |
| 2 Amanuenses a 2:080\$ de ord. e 1:040\$ de grat..... | Idem..... | 6:240\$000 | | | |
| 1 Porteiro com 1:560\$ de ord. e 780\$ de grat..... | Idem..... | 2:340\$000 | | | |
| 2 Continuos a 1:040\$ de ord. e 520\$ de grat..... | Idem..... | 3:120\$000 | | | |
| 2 Officiaes de Justiça a 666\$667 de ord. e 333\$333 de grat..... | Idem..... | 2:000\$000 | | | |
| 1 Correo idem..... | Idem..... | 1:000\$000 | 34:500\$000 | | |
| PESSOAL SEM NOMEAÇÃO | | | | | |
| 1 Servente..... | | | | 900\$000 | |
| MATERIAL | | | | | |
| Objectos de expediente, livros, jornaes, almanak e encadernações..... | | | | 2:500\$000 | |
| Aquisição e concerto de moveis, reposteiros e outros objectos..... | | | | 300\$000 | |
| Conservação e limpeza do edificio..... | | | | 1:000\$000 | |
| 17 Assignaturas do <i>Diario Official</i> , sendo: uma para a Secretaria e 17 colleções de leis, sendo: 16 para o Tribunal e uma para a Secretaria..... | | | | 578\$000 | |
| Impressões, publicações e despesas miudas e eventuaes. | | | | 1:500\$000 | |
| Taxa de esgoto..... | | | | 136\$118 | 6:014\$118 |
| JUIZOS DE DIREITO | | | | | |
| PESSOAL | | | | | |
| 5 Juizes do crime a 9:100\$ de ord. e 5:900\$ de grat.... | Lei n. 1338 de 9 de jan. de 1905. | 75:000\$000 | | | |
| 3 Juizes do civil, idem..... | Idem e decr. log. n. 1863 de 9 de jan. de 1908..... | 45:000\$000 | | | |
| 3 Juizes do commercio, idem..... | Idem..... | 45:000\$000 | | | |
| 2 Juizes de orphãos, idem..... | Idem..... | 30:000\$000 | | | |
| 1 Juiz da provedoria, idem..... | Idem..... | 15:000\$000 | | | |
| 1 Juiz dos Feitos da Fazenda Municipal, idem..... | Idem..... | 15:000\$000 | | | |
| 5 Escrivães do crime a 2:000\$ de ord. e 1:000\$ de grat.... | Idem..... | 15:000\$000 | | | |
| 5 Officiaes de justiça a 800\$ de ord. e 400\$ de grat.... | Idem..... | 6:000\$000 | | | |
| 1 Porteiro com 1:600\$ de ord. e 800\$ de grat..... | Idem..... | 2:400\$000 | 218:400\$000 | | |

| Natureza da despesa | Legislação | | | Orçada para 1909 — Papel | Votada para 1908 — Papel |
|---|--|-------------|--|--------------------------------|--------------------------------|
| PESSOAL SEM NOMEAÇÃO | | | | | |
| 5 Serventes a 100\$ cada um..... | | | | 6:000\$000 | |
| | | | | 254:400\$000 | |
| MATERIAL | | | | | |
| Objectos de expediente, livros, jornaes e encadernações.. | | 1:800\$000 | | | |
| Conservação e limpeza do edificio do Forum e dos moveis | | 3:000\$000 | | | |
| Acquisição e concerto de moveis, e outros objectos.... | | 1:000\$000 | | | |
| 21 Assignaturas do <i>Diario Official</i> , e 21 colleções de leis, sendo: 5 assignaturas e 5 colleções de leis para os promotores..... | | 714\$000 | | | |
| Publicações e despesas miudas e eventuaes..... | | 3:000\$000 | | | |
| Consumo de agua..... | | 216\$000 | | 9:730\$000 | |
| | | | | 264:130\$000 | |
| Ministerio publico | | | | | |
| PESSOAL | | | | | |
| 1 Procurador geral com 15:000\$ de ord. e 7:500\$ de grat..... | Lei n. 1338 de 9 de jan. de 1905 e decr. n. 1625 de 2 de jan. de 1907..... | 22:500\$000 | | | |
| 5 Promotores publicos a 6:666\$667 de ord. e 3:333\$333 de grat..... | Lei n. 1338 de 9 de jan. de 1905 e dec. leg. n. 1863 de 9 de jan. de 1908..... | 50:000\$000 | | | |
| 6 Adjuntos do promotor a 4:000\$ de ord. e 2:000\$ de grat. | Idem..... | 3:000\$000 | | | |
| 1 Curador de massas fallidas..... | Lei n. 1338 de 9 de jan. de 1905.. | 4:800\$000 | | | |
| 1 Curador de residuos com 4:480\$ de ord. e 2:240\$ de grat..... | Idem..... | 6:720\$000 | | | |
| 2 Amanuenses a 2:080\$ de ord. e 1:040\$ de grat..... | Idem e dec. leg. n. 1863 de 9 de jan. de 1908..... | 6:240\$000 | | | |
| 1 Continuo com 1:040\$ de ord. e 520\$ de grat..... | Lei n. 1338 de 9 de jan. de 1905.. | 1:560\$000 | | 127:820\$000 | |
| MATERIAL | | | | | |
| 1 Assignatura do <i>Diario Official</i> (24\$, e 1 colleção de leis 10\$)..... | | 34\$000 | | | |
| Objectos de expediente..... | | 150\$000 | | 184\$000 | |
| | | | | 128:004\$000 | |
| TRIBUNAES DO JURY | | | | | |
| PESSOAL | | | | | |
| 4 Escrivões a 3:120\$ de ord. e 1:560\$ de grat..... | Lei n. 1338 de 9 de jan. de 1905 | 18:720\$000 | | | |
| 2 Porteiros a 1:560\$ de ord. e 780\$ de grat..... | Idem..... | 4:680\$000 | | 23:400\$000 | |
| PESSOAL SEM NOMEAÇÃO | | | | | |
| 4 Serventes a 125\$ mensaes cada um..... | | | | 6:000\$000 | |
| | | | | 20:400\$000 | |
| MATERIAL | | | | | |
| Despezas com os serviços dos Jurys..... | | 12:000\$000 | | | |
| 2 Assignaturas do <i>Diario Official</i> e duas colleções de leis..... | | 68\$000 | | 12:068\$000 | |
| | | | | 41:468\$000 | |
| PRETORIAS | | | | | |
| PESSOAL | | | | | |
| 15 Pretores a 6:666\$667 de ord. e 3:333\$333 de grat.... | Lei n. 1338 de 9 de jan. de 1905 e dec. leg. n. 1863 de 9 de jan. de 1908..... | | | 150:000\$000 | |

| Natureza da despesa | Legislação | | | Orçada para 1909 — Papcl | Votada para 1908 — Papcl |
|--|--|-------------|-------------|--------------------------------|--------------------------------|
| MATERIAL | | | | | |
| Aluguel das salas destinadas ás audiencias e sessões das Juntas Correccionaes : | | | | | |
| Para 12 pretores urbanos a 100\$..... | Lei n. 1453 de 30 de dez. de 1905. | 11:400\$000 | | | |
| Para 2 ditos suburbanos a 50\$000..... | | 1:200\$000 | | | |
| Para publicações no <i>Diario Official</i> e avulsos..... | | 1:800\$000 | | | |
| 15 assignaturas do <i>Diario Official</i> | | 380\$000 | | | |
| 15 colleções de leis..... | | 150\$000 | 17:910\$000 | | |
| | | | | 167:910\$000 | |
| MATERIAL GERAL | | | | | |
| Para transporte de presos..... | | | | 1:000\$000 | |
| Aluguel de casa e mais despezas da Assistencia Judiciaria..... | | | | 6:000\$000 | 7:000\$000 |
| | | | | 980:886\$118 | |
| Metade da despesa..... | | | | 494:943\$059 | 442:313\$059 |
| <p>Comporada a despesa total desta verba na importancia de 989:886\$118, com a de 900:486\$118 do exercicio de 1908, verifica-se um augmento de 89:400\$ que provém de se incluir igual quantia para augmento de vencimentos concedido pelo decreto legislativo n. 1833 de 9 de janeiro de 1908, sendo : 6:000\$ aos 3 juizes do civil, 6:000\$ aos tres juizes do commercio ; 4:000\$ aos dous juizes de orphaos ; 2:000\$ ao juiz da Provedoria; 2:000\$ ao juiz dos feitos da Fazenda Municipal ; 10:000\$ aos cinco promotores publicos ; 15:840\$ aos seis adjuntos de promotores ; 1:500\$ aos dous amanuenses, e 42:000\$ aos quinze pretores.</p> <p>Correndo, porém, a despesa repartidamente pelo credito do orçamento e pela renda dos impostos de industrias e profissões e de transmissão de propriedade no Districto Federal, aquelle augmento será de metade ou 44:700\$, que adicionados á quantia de 7:930\$ votada de menos na lei n. 1841 de 31 de dezembro de 1907, perfaz a importancia de 52:630\$ que representa exactamente a differença entre a metade do credito pedido para o exercicio de 1909 e o votado para 1908.</p> | | | | | |
| 14 | | | | | |
| Ajudas de custo a magistrados | | | | | |
| Para occorrer ao pagamento de primeiro estabelecimento a que toam direito os magistrados das Justicas Federal e local do Districto Federal..... | Decrs. ns. 813 de 11 de out. de 1890, 2461 de 17 de fev. de 1897 e 3084 de 5 de nov. de 1898, e leis ns. 1338 de 9 de jan. de 1905 e 1617 de 30 de dez. de 1906..... | | | 11:000\$000 | |
| Para ajudas de custo a juizes seccionaes, quando chamados ao serviço do Supremo Tribunal Federal... | Leis ns. 1145 de 31 de dez. de 1903 e 1617 de 30 de dez. de 1906..... | | | 3:000\$000 | 14:000\$000 |
| | | | | | 14:000\$000 |
| 15 | | | | | |
| Policia do Districto Federal | | | | | |
| REPARTIÇÃO DA POLICIA | | | | | |
| PESSOAL | | | | | |
| 1 Chefe de Policia com 16:000\$ de ord. e 8:000\$ de grat..... | Decr. n. 6440 de 30 de março de 1907 | 24:000\$000 | | | |
| 3 Delegados auxiliares a 7:200\$ de ord. e 3:600\$ de grat..... | Idem..... | 32:400\$000 | | | |
| 10 Delegados de Districto de 3ª entrancia a 5:600\$ de ord. e 2:800\$ de grat..... | Idem..... | 56:000\$000 | | | |

| Natureza da despesa | Legislação | | Orçada para 1909 <i>Papel</i> | Votada para 1908 <i>Papel</i> |
|--|---|--------------|----------------------------------|----------------------------------|
| 10 Delegados de Districto de 2ª entrancia a 4:800\$ de ord. e 2:400\$ de grat..... | Idem..... | 72:000\$000 | | |
| 9 Delegados de Districto de 1ª entrancia a 4:000\$ de ord. e 2:000\$ de grat..... | Idem e decr. n. 1828 de 23 de dez. de 1907..... | 54:000\$000 | | |
| 30 Commissarios de Policia de 1ª classe a 2:666\$666 de ord. e 1:333\$334 de grat..... | Decr. n. 6440 de 30 de março de 1907 | 120:000\$000 | | |
| 102 Commissarios de Policia de 2ª classe a 2:400\$ de ord. e 1:200\$ de grat..... | Idem e decr. n. 1828 de 23 de dez. de 1907..... | 367:200\$000 | | |
| 1 Inspector de Policia Maritima com 4:800\$ de ord. e 2:400\$ de grat..... | Decr. n. 1824 de 20 de dez. de 1907. | 7:200\$000 | | |
| 5 Sub-inspectores de Policia Maritima a 2:400\$ de ord. e 1:200\$ de grat..... | Idem..... | 18:000\$000 | | |
| 2 Auxiliares de Policia Maritima a 1:333\$334 de ord. e 666\$666 de grat..... | Idem..... | 4:000\$000 | | |
| 1 Inspector de Segurança Publica com 3:200\$ de ord. e 1:600\$ de grat..... | Decr. n. 6440 de 30 de março de 1907 | 4:800\$000 | | |
| 80 Agentes de Segurança Publica a 1:600\$ de ord. e 800\$ de grat..... | Idem..... | 192:000\$000 | | |
| 1 Administrador do Deposito de presos com 3:200\$ de ord. e 1:600\$ de grat..... | Decr. n. 1824 de 20 de dez. de 1907 | 4:800\$000 | | |
| 3 Auxiliares do Deposito de presos a 1:600\$ de ord. e 800\$ de grat..... | Idem..... | 7:200\$000 | | |
| 1 Inspector de vehiculos com 3:200\$ de ord. e 1:600\$ de grat..... | Idem..... | 4:800\$000 | | |
| 2 Escreventes da Inspectoria de Vehiculos a 1:600\$ de ord. e 800\$ de grat..... | Decr. n. 6440 de 30 de março de 1907 | 4:800\$000 | | |
| 10 Auxiliares da Inspectoria de Vehiculos a 1:600\$ de ord. e 800\$ de grat..... | Idem..... | 24:000\$000 | | |
| 50 Fiscaes de vehiculos a 1:440\$ de ord. e 720\$ de grat..... | Idem (art. 224)..... | 108:000\$000 | | |
| 3 Escrivões de Delegacias auxiliares a 4:800\$ de ord. e 2:400\$ de grat..... | Idem..... | 21:600\$000 | | |
| 10 Escrivões de Delegacias de 2ª entrancia a 4:000\$ de ord. e 2:000\$ de grat..... | Idem..... | 60:000\$000 | | |
| 10 Escrivões de Delegacias de 3ª entrancia a 3:200\$ de ord. e 1:600\$ de grat..... | Idem..... | 48:000\$000 | | |
| 9 Escrivões de Delegacias de 1ª entrancia a 2:400\$ de ord. e 1:200\$ de grat..... | Idem e decr. n. 1828 de 23 de dez. de 1907..... | 32:400\$000 | | |
| 23 Escreventes de Delegacias a 1:600\$ de ord. e 800\$ de grat..... | Decr. n. 6440 de 30 de março de 1907 | 55:200\$000 | | |
| 28 Officiaes de justiça, idem..... | Idem..... | 67:200\$000 | | |
| 9 Escrivões em disponibilidade a 2:400\$ de grat..... | | 21:600\$000 | | |
| 1 Escrivão em disponibilidade..... | | 1:200\$000 | 1.410:400\$000 | |
| SECRETARIA | | | | |
| PESSOAL | | | | |
| 1 Secretario com 5:600\$ de ord. e 2:800\$ de grat..... | Decr. n. 6439 de 30 de março de 1907 | 8:400\$000 | | |
| 4 Officiaes a 4:000\$ de ord. e 2:000\$ de grat..... | Idem..... | 24:000\$000 | | |
| 1 Official de gabinete com 4:800\$ de ord. e 2:400\$ de grat..... | Idem..... | 7:200\$000 | | |
| 8 Escripturarios a 3:200\$ de ord. e 1:600\$ de grat..... | Idem..... | 38:400\$000 | | |
| 1 Official archivista com 4:000\$ de ord. e 2:000\$ de grat..... | Idem..... | 6:000\$000 | | |
| 12 Amanuenses a 2:400\$ de ord. e 1:200\$ de grat..... | Idem..... | 43:200\$000 | | |
| 1 Thesoureiro com 4:000\$ de ord. e 2:000\$ de grat..... | Idem..... | 6:000\$000 | | |
| 1 Fiel com 1:600\$ de ord. e 800\$ de grat..... | Idem..... | 2:400\$000 | | |
| 4 Telephonistas, idem..... | Idem..... | 9:600\$000 | | |
| 1 Porteiro com 2:000\$ de ord. e 1:000\$ de grat..... | Idem..... | 3:000\$000 | | |
| 8 Contínuos a 1:333\$332 de ord. e 666\$668 de grat..... | Idem..... | 16:000\$000 | | |
| Para quebras ao Thesoureiro..... | Lei n. 1617 de 30 de dez. de 1906.. | 600\$000 | | |
| PESSOAL SEM NOMEAÇÃO | | | | |
| (DUAS LANCHAS A VAPOR) | | | | |
| 6 Serventes a 1:200\$..... | | 7:200\$000 | | |
| 2 Mestres de lanchas a vapor com a diaria de 0\$ cada um..... | | 6:588\$000 | | |
| 2 Machinistas, idem..... | | 6:588\$000 | | |
| 2 Foguistas, idem de 5\$ cada um..... | | 3:000\$000 | | |
| 4 Marinheiros, idem de 4\$ cada um..... | | 11:712\$000 | | |
| LANCHA A GAZOLINA | | | | |
| 1 Mestre a 9\$ diários..... | | 3:294\$000 | | |
| 1 Machinista, idem..... | | 3:294\$000 | | |
| 2 Marinheiros, a 4\$ diários cada um..... | | 2:928\$000 | | |
| | | 9:510\$000 | 210:064\$000 | |

| Natureza da despesa | Legislação | | Orçada para 1909 — Papcl | Votada para 1908 — Papcl |
|--|--|--------------|--------------------------------|--------------------------------|
| SERVIÇO MEDICO-LEGAL | | | | |
| PESSOAL | | | | |
| 12 Medicos a 4:800\$ de ord. e 2:400\$ de grat..... | Decr. n. 6440 de 30 de março de 1907 | 86:400\$000 | | |
| 1 Assistente de laboratorio com 1:600\$ de ord. e 800\$ de grat..... | Idem..... | 2:400\$000 | | |
| | | 88:800\$000 | | |
| PESSOAL SEM NOMEAÇÃO | | | | |
| 1 Servente..... | | 1:200\$000 | 90:000\$000 | |
| MATERIAL | | | | |
| Para o serviço medico-legal..... | | | 12:000\$000 | |
| | | | 102:000\$000 | |
| GABINETE DE IDENTIFICAÇÃO E ESTATÍSTICA | | | | |
| PESSOAL | | | | |
| 1 Director com 4:000\$ de ord. e 2:000\$ de grat..... | Idem..... | 6:000\$000 | | |
| 1 Encarregado da secção de identificação com 3:200\$ de ord. e 1:600\$ de grat..... | Idem..... | 4:800\$000 | | |
| 3 Auxiliares a 2:400\$ de ord. e 1:200\$ de grat..... | Idem..... | 10:800\$000 | | |
| 1 Encarregado (escriptorio) da secção de informações com 3:200\$ de ord. e 1:600\$ de grat..... | Idem..... | 4:800\$000 | | |
| 2 Auxiliares (amanuenses) a 2:400\$ de ord. e 1:200\$ de grat..... | Idem..... | 7:200\$000 | | |
| 1 Encarregado (escriptorio) da secção de estatística com 3:200\$ de ord. e 1:600\$ de grat..... | Idem..... | 4:800\$000 | | |
| 1 Auxiliar (amanuense) com 2:400\$ de ord. e 1:200\$ de grat..... | Idem..... | 3:600\$000 | | |
| 1 Encarregado (escriptorio) da secção photographica com 3:200\$ de ord. e 1:600\$ de grat..... | Idem..... | 4:800\$000 | | |
| 1 Auxiliar (amanuense) com 2:400\$ de ord. e 1:200\$ de grat..... | Idem..... | 3:600\$000 | | |
| 1 Continuo com 1:333\$334 de ord. e 666\$667 de grat..... | Idem..... | 2:000\$000 | | |
| 10 Encarregados das filias do gabinete de identificação nas Delegacias de 3ª entrancia, a 800\$ de ord. e 400\$ de gratificação..... | Decr. n. 1824 de 20 de dez. de 1907 | 12:000\$000 | | |
| 10 Encarregados das filias do gabinete de identificação nas Delegacias de 2ª entrancia, a 600\$ de ord. e 300\$ de gratificação..... | Idem..... | 9:000\$000 | 73:400\$000 | |
| GUARDA CIVIL | | | | |
| PESSOAL | | | | |
| 1 Inspector geral com 6:666\$666 de ord. e 3:333\$334 de grat..... | Decr. n. 4762 de 5 de fev. de 1903. | 10:000\$000 | | |
| 1 Sub-inspector com a grat. de 2:400\$ e a diaria de 7\$000..... | Idem..... | 4:955\$000 | | |
| 1 Almojarife com a grat. de 1:900\$ e a diaria de 3\$500..... | Idem..... | 3:177\$500 | 18:132\$500 | |
| PESSOAL DE NOMEAÇÃO DO CHEFE DE POLÍCIA | | | | |
| 200 Guardas de 1ª classe com a diaria de 6\$500..... | Decr. n. 4762 de 5 de fev. de 1903 e 6042 de 23 de maio de 1906 e lei n. 1617 de 30 de dez. de 1906. | 475:800\$000 | | |
| 400 Guardas de 2ª classe com a diaria de 5\$000..... | Idem..... | 732:000\$000 | | |
| Gratificação ao chefe do expediente..... | Idem..... | 780\$000 | 1.208:580\$000 | |
| MATERIAL | | | | |
| Objectos de expediente, livros, assignaturas de jornaes, revistas, encadernações e impressões..... | | 80:000\$000 | | |
| Acquisição e concertos de moveis..... | | 20:000\$000 | | |
| Iluminação..... | | 70:000\$000 | | |
| Alugueis de casas para secretaria, delegacias, estações e postos..... | | 200:000\$000 | | |
| Acquisição e custoio do material de transporte da Policia..... | Lei n. 1841 de 31 de dezembro de 1907..... | 100:000\$000 | | |

| Natureza da despesa | Legislação | | Orçada para 1909 — Papel | Votada para 1908 — Papel |
|---|--------------------------------------|--------------|--------------------------------|--------------------------------|
| Condução de enfermos, alienados e cadáveres..... | | 192:000\$000 | | |
| Enterramentos de indigentes e pessoas desconhecidas..... | | 3:000\$000 | | |
| Linhas telegraphicas ou telephonicas..... | | 25:000\$000 | | |
| Taxas de esgoto..... | | 680\$500 | | |
| Paulicelas, camisolas, camas, colchões, travessieiros, utensilios, assoio, publicações e despesas eventuaes..... | | 30:000\$000 | | |
| Armamento, cartuchos, cinturões, guias do Rio de Janeiro e apitos..... | | 10:000\$000 | | |
| Para sustento dos presos do Deposito da Policia..... | Lei n. 1617 de 30 de dez. de 1906. | 10:000\$000 | | |
| Material para o gabinete de identificação e estatística..... | | 10:000\$000 | | |
| Para custeio e combustivel das lanchas..... | Idem..... | 75:000\$000 | | |
| Diaria de 6\$ para alimentação do Inspector da Policia Maritima quando em serviço da barra..... | | 2:196\$000 | | |
| Diaria de 3\$ aos cinco sub-inspectores da Policia Maritima quando em serviço da barra ou no ancoradouro..... | | 2:196\$000 | | |
| Diaria de 3\$ a cada um dos tres auxiliares da Inspectoria..... | | 2:196\$000 | 832:268\$500 | |
| | | | 3.884:845\$000 | |
| DILIGENCIAS POLICIAES | | | | |
| Para occorrer ás despesas com diligencias policiaes e de caracter reservado..... | | | | 400:000\$000 |
| COLONIA CORRECCIONAL DOS DOUS RIOS | | | | |
| PESSOAL | | | | |
| 1 Director com 3:200\$ de ord. e 1:600\$ de grat..... | Decr. n. 4753 de 23 de jan. de 1903. | 4:800\$000 | | |
| 1 Vice-director com 2:400\$ de ord. e 1:200\$ de grat..... | Idem..... | 3:600\$000 | | |
| 1 Medico psychiatra, idem..... | Idem..... | 3:600\$000 | | |
| 1 Pharmaceutico com 2:000\$ de ord. e 1:000\$ de grat..... | Idem..... | 3:000\$000 | | |
| 1 Escriptuario com 1:600\$ de ord. e 800\$ de grat..... | Idem..... | 2:400\$000 | | |
| 1 Almoxarife, idem..... | Idem..... | 2:400\$000 | | |
| 1 Professor com 1:200\$ de ord. e 600\$ de grat..... | Idem..... | 1:800\$000 | | |
| 1 Horticultor, idem..... | Idem..... | 1:800\$000 | | |
| 1 Chefe de fabrica com 1:600\$ de ord. e 800\$ de grat..... | Idem..... | 2:400\$000 | | |
| 1 Mestre de officina com 1:200\$ de ord. e 600\$ de grat..... | Idem..... | 1:800\$000 | | |
| 1 Porteiro com 800\$ de ord. e 400\$ de grat..... | Idem..... | 1:200\$000 | | |
| | | 28:800\$000 | | |
| PESSOAL SEM NOMEAÇÃO | | | | |
| 4 Feitores do nucleo com a diaria de 4\$000..... | Idem..... | 5:856\$000 | | |
| 10 Guardas com a diaria de 3\$300..... | Idem..... | 12:078\$000 | | |
| | | 17:934\$000 | 44:734\$000 | |
| MATERIAL | | | | |
| Alimentação, medicamentos, dietas, calçado e vestuario dos correccionaes..... | | 150:000\$000 | | |
| Objectos de expediente, livros, jornaes e encadernações..... | | 2:500\$000 | | |
| Iluminação, combustivel, lubrificantes e mais artigos de custeio de embarcações..... | | 25:000\$000 | | |
| Acquisição e concertos de moveis..... | | 500\$000 | | |
| Ferragem, ferragem, arceamento, curativo, aquisição de animas e compra de vehiculos..... | | 10:000\$000 | | |
| Para continuação de obras no edificio..... | | 70:000\$000 | | |
| Ferramenta, sua conservação, materia prima para as officinas e machinas e instrumentos e sementes para o trabalho agricola..... | | 12:000\$000 | | |
| Camas, colchões, travessieiros, utensilios, assoio, impressões e outras despesas eventuaes..... | | 10:000\$000 | 280:000\$000 | |
| | | | 326:734\$000 | |

| Natureza da despesa | Legislação | Orçada para 1909 Papel | Votada para 1908 Papel |
|---|--|---------------------------|---------------------------|
| ESCOLA CORRECCIONAL QUINZE DE NOVEMBRO | | | |
| PESSOAL | | | |
| 1 Director com 3:200\$ de ord. e 1:600\$ de grat..... | Decrs. ns. 4780 de 2 de março de 1903 e 1786 de 28 de nov. de 1907 e lei n. 1841 de 31 de dez. de 1907..... | 4:800\$000 | |
| 1 Medico com 2:400\$ de ord. e 1:200\$ de grat..... | Decr. n. 4780 de 2 de março de 1903..... | 3:600\$000 | |
| 1 Secretario com 2:400\$ de ord. e 1:200\$ de grat..... | Idem e n. 1786 de 28 de nov. de 1907 e lei n. 1841 de 31 de dez. de 1907..... | 3:600\$000 | |
| 1 Pharmaceutico com 1:600\$ de ord. e 800\$ de grat..... | Decr. n. 4780 de 2 de março de 1903..... | 2:400\$000 | |
| 1 Escripturnario, idem..... | Idem e decr. n. 1786 de 28 de nov. de 1907 e lei n. 1841 de 31 de dez. de 1907..... | 2:400\$000 | |
| 1 Almoxarife, idem..... | Idem, idem..... | 2:400\$000 | |
| 3 Professores, a 1:200\$ de ord. e 600\$ de grat..... | Decr. n. 4780 de 2 de março de 1903..... | 5:400\$000 | |
| 6 Inspectores a 960\$ de ord. e 480\$ de grat..... | Lei n. 1316 de 31 de dez. de 1904. | 8:640\$000 | |
| 1 Mestre de officina com 1:600\$ ord. e 800\$ de grat... | Decr. n. 4780 de 2 de março de 1903 e n. 1786 de 28 de nov. de 1907 e lei n. 1841 de 31 de dez. de 1907. | 2:400\$000 | |
| 1 Roupeiro com 800\$ de ord. e 400\$ de grat..... | Decr. n. 4780 de 2 de março de 1903..... | 1:200\$000 | |
| 1 Porteiro, idem..... | Idem..... | 1:200\$000 | |
| 1 Horticultor com 1:200\$ de ord. e 600\$ de grat..... | Idem..... | 1:800\$000 | |
| | | 39:840\$000 | |
| PESSOAL SEM NOMEAÇÃO | | | |
| 3 Chacarcieiros com a diaria de 3\$500..... | | 3:843\$000 | |
| 2 Cozinheiros, a 1:200\$ de grat..... | | 2:400\$000 | |
| 2 Serventes a 960\$ de grat..... | | 1:920\$000 | |
| 3 Jardineiros com a diaria de 3\$500..... | | 3:843\$000 | |
| 1 Cocheiro, grat..... | | 1:800\$000 | |
| 1 Moço de cavallariça, grat..... | | 1:200\$000 | |
| 1 Carreiro, grat..... | | 1:200\$000 | |
| 1 Carpinteiro, grat..... | | 930\$000 | |
| 5 Engommadeiras com a diaria de 1\$500 cada uma..... | | 2:745\$000 | |
| 1 Machinista, grat..... | | 1:800\$000 | |
| 6 Chefes de turma ruraes, grat. de 1:200\$ a cada um..... | | 7:200\$000 | |
| | | 28:914\$000 | 68:754\$000 |
| MATERIAL | | | |
| Alimentação, medicamentos, dietas, calçado e vestuario dos recolhidos, e combustivel..... | | 150:000\$000 | |
| Objectos de expediente e de desenho, livros e jornaes..... | | 7:000\$000 | |
| Illuminação..... | | 15:000\$000 | |
| Acquisição e concertos de moveis..... | | 5:000\$000 | |
| Conservação e reparos no edificio..... | | 8:000\$000 | |
| Ferramentas, sua conservação, sementes, materia prima para as officinas e maquinas, animaes e aves..... | | 25:000\$000 | |
| Instrumentos de musica e de esgrima, e apparatus de gymnastica..... | | 6:000\$000 | |
| Camas, colchões, travesseiros, utensilios, assoio, impressões e outras despezas eventuaes..... | | 20:000\$000 | |
| Forragem, ferragem, arceamento, tratamento de animaes, acquisição e conservação de vehiculos, etc..... | | 12:000\$000 | |
| Gratificação aos alumnos..... | Decr. n. 4780, art. 75..... | 3:600\$000 | 251:600\$000 |
| | | | 320:354\$000 |
| CASA DE DETENÇÃO | | | |
| PESSOAL | | | |
| 1 Administrador com 6:000\$ de ord. e 3:000\$ de grat..... | Decrs. ns. 6140 de 30 de março de 1907 e 1678 de 10 de julho de 1907 e decr. leg. n. 1824 de 20 de dezembro de 1907..... | 9:000\$000 | |
| 1 Ajudante com 4:000\$ de ord. e 2:000\$ de grat..... | Idem..... | 6:000\$000 | |
| 1 Medico idem..... | Idem..... | 6:000\$000 | |
| 1 Medico ajudante com 3:200\$ de ord. e 1:600\$ de grat..... | Decr. n. 1321 de 20 de dez. de 1907 | 4:800\$000 | |
| 1 Pharmaceutico com 2:400\$ de ord. e 1:200\$ de grat..... | Idem..... | 3:600\$000 | |

| Natureza da despesa | Legislação | Orçada para 1909 — Papcl | Votada para 1908 — Papcl |
|--|--|---|--------------------------------|
| 1 Chefe do expediente com 3:600\$ de ord. e 1:800\$ de grat. 1 Almojarife com 2:400\$ de ord. e 1:200\$ de grat..... 2 Escripturarios a 3:200\$ de ord. e 1:600\$ de grat..... 2 Amanuenses a 2:400\$ de ord. e 1:200\$ de grat..... 2 Escreventes a 1:600\$ de ord. e 800\$ de grat..... 1 Enfermeiro com 1:300\$ de ord. e 700\$ de grat..... 1 Roupeiro com 1:200\$ de ord. e 600\$ de grat..... 1 Porteiro, idem..... | Decrs. ns. 6440 de 30 de março de 1907, 4678 de 10 de julho de 1907 e decr. leg. n. 1824 de 20 de dez. de 1907..... Idem..... Idem..... Idem..... Idem..... Idem..... Idem..... Idem..... | 5:400\$000 3:600\$000 9:600\$000 7:200\$000 4:800\$000 2:000\$000 1:800\$000 1:800\$000 65:600\$000 | |
| PESSOAL DE NOMEAÇÃO DO ADMINISTRADOR | | | |
| 1 Chefe dos guardas com 1:600\$ de ord. e 800\$ de grat. 24 Guardas a 1:000\$ de ord. e 500\$ de grat..... 1 Cozinheiro, grat..... 5 Cocheiros, idem..... | Idem..... Idem..... Idem..... Idem..... | 2:400\$000 36:000\$000 1:200\$000 6:000\$000 45:600\$000 | |
| MATERIAL | | 111:200\$000 | |
| Sustento, curativo, vestuario dos presos e combustivel..... Objectos do expediente, livros, jornaes, almanak e encadernações..... Contribuição á Casa de Correção pelo fornecimento de luz electrica..... Aquisição e concerto de moveis..... Forragem, ferragem, arreamento, curativo, remonta de animaes e compra de vehiculos..... Conservação do edificio e diversos concertos..... Ferramentas, sua conservação, materia prima para as officinas e machinas..... Camisolas, camas, colchões, travesseiros, utensilios, asseio, impressões, publicações e outras despesas eventuaes..... Aluguel de linha telephonica..... Aluguel do casa para o ajudante do administrador... Para custeio do Deposito de menores..... Taxa de esgoto..... Consumo de agua..... | Decr. n. 4766 de 9 de fev. de 1903 e lei n. 1617 de 30 de dez. de 1906. 1:200\$000 | 252:000\$000 3:150\$000 19:000\$000 2:000\$000 36:000\$000 24:000\$000 4:000\$000 8:000\$000 150\$000 100:000\$000 136\$118 2:520\$000 452:156\$118 563:356\$118 | |

Força Policial do Districto Federal

Decreto n. 5.568, de 26 de junho de 1905

| CLASSIFICAÇÃO E CARGOS | | ESTADO COMPLETO | SOLDO | ETAPA | GRATIFICAÇÃO | SOMMA | TOTAL |
|---------------------------------|--|-----------------|------------|------------|--------------|-------------|----------------|
| Estado-Maior da Força | Commandante da Força... [General... Coronel...] | 1 | 7:200\$000 | 5:183\$000 | 4:440\$000 | 16:823\$000 | 16:823\$000 |
| | Assistente do Ministerio da Justiça — Major | 1 | 3:360\$000 | 3:109\$800 | 3:120\$000 | 9:589\$800 | 9:589\$800 |
| | » » material — Major | 1 | 3:360\$000 | 3:109\$800 | 2:880\$000 | 9:349\$800 | 9:349\$800 |
| | » » pessoal — Major | 1 | 3:360\$000 | 3:109\$800 | 2:880\$000 | 9:349\$800 | 9:349\$800 |
| | Secretario — Major | 1 | 3:360\$000 | 3:109\$800 | 2:880\$000 | 9:349\$800 | 9:349\$800 |
| | » » Capitão | 1 | 3:360\$000 | 3:109\$800 | 2:880\$000 | 9:349\$800 | 9:349\$800 |
| | Ajudante de ordens — Capitão | 1 | 2:400\$000 | 2:591\$500 | 1:800\$000 | 6:791\$500 | 6:791\$500 |
| Auditor (com honras de capitão) | 1 | 2:400\$000 | 2:591\$500 | 1:560\$000 | 6:551\$500 | 6:551\$500 | |
| Contadoria | Inspector — Tenente-coronel | 1 | 3:840\$000 | 3:628\$100 | 3:840\$000 | 11:308\$100 | 11:308\$100 |
| | Pagador — Major | 1 | 3:360\$000 | 3:109\$800 | 2:880\$000 | 9:349\$800 | 9:349\$800 |
| | Primeiros escripturarios — Tenentes | 2 | 1:680\$000 | 2:332\$350 | 1:560\$000 | 5:572\$350 | 11:144\$700 |
| | Segundos escripturarios — Alferes | 3 | 1:440\$000 | 2:073\$200 | 1:320\$000 | 4:833\$200 | 14:409\$600 |
| | Commandante da companhia de reformados — Capitão reformado | 1 | — | 2:501\$500 | 1:200\$000 | 3:701\$500 | 3:701\$500 |
| Corpo Sanitario | Inspector — Major-Medico | 1 | 3:860\$000 | 3:409\$300 | 3:000\$000 | 9:469\$300 | 9:469\$300 |
| | Fiscal — Capitão-Medico | 1 | 2:400\$000 | 2:591\$500 | 1:800\$000 | 6:791\$500 | 6:791\$500 |
| | Medicos — Capitães | 3 | 2:400\$000 | 2:591\$500 | 1:560\$000 | 6:551\$500 | 19:054\$500 |
| | » » Tenentes | 7 | 1:680\$000 | 2:332\$350 | 1:560\$000 | 5:572\$350 | 39:306\$350 |
| | Pharmacuticos — Tenente | 1 | 1:680\$000 | 2:332\$350 | 1:820\$000 | 5:332\$350 | 5:332\$350 |
| | » » Alferes | 3 | 1:440\$000 | 2:073\$200 | 900\$000 | 4:473\$200 | 13:419\$600 |
| | Cirurgião dentista (com honras de tenente) | 1 | 1:680\$000 | 2:332\$350 | 1:020\$000 | 5:032\$350 | 5:032\$350 |
| Estado-Maior dos Regimentos | Commandantes — Tenentes-coroneis | 3 | 3:840\$000 | 3:628\$100 | 3:840\$000 | 11:308\$100 | 33:924\$300 |
| | Fiscaes — Majores | 3 | 3:360\$000 | 3:109\$800 | 2:880\$000 | 9:349\$800 | 28:049\$200 |
| | Ajudantes — Capitães | 3 | 2:400\$000 | 2:591\$500 | 1:560\$000 | 6:551\$500 | 19:054\$500 |
| | Quarteis-mestres — Tenentes | 3 | 1:680\$000 | 2:332\$350 | 1:080\$000 | 5:092\$350 | 15:277\$050 |
| | Secretarios — Alferes | 3 | 1:440\$000 | 2:073\$200 | 1:080\$000 | 4:593\$200 | 13:779\$600 |
| | Veterinario — (com honras de alferes) | 1 | 1:440\$000 | 2:073\$200 | 720\$000 | 4:233\$200 | 4:233\$200 |
| Officias dos corpos e batalhões | Chefes — Majores | 9 | 3:360\$000 | 3:109\$800 | 2:610\$000 | 9:109\$800 | 81:088\$200 |
| | Commandantes de companhias e esquadões — Capitães | 27 | 2:400\$000 | 2:591\$500 | 1:200\$000 | 6:191\$500 | 167:170\$500 |
| | Subalthernos — Tenentes | 27 | 1:680\$000 | 2:332\$350 | 720\$000 | 4:732\$350 | 127:773\$150 |
| | Alferes | 54 | 1:440\$000 | 2:073\$200 | 720\$000 | 4:233\$200 | 228:502\$800 |
| Estado-Menor dos Regimentos | Sargentos-ajudantes | 3 | 940\$000 | 518\$300 | — | 1:467\$300 | 4:401\$000 |
| | Sargentos quartéis-mestres | 3 | 940\$000 | 518\$300 | — | 1:467\$300 | 4:401\$000 |
| | 1ºs Sargentos escripturarios | 3 | 870\$000 | 518\$300 | — | 1:394\$300 | 4:182\$900 |
| | » » artifices | 6 | 870\$000 | 518\$300 | — | 1:394\$300 | 8:365\$800 |
| | » » enfermeiros | 3 | 870\$000 | 518\$300 | — | 1:394\$300 | 4:182\$900 |
| | » » mestres de musica | 3 | 870\$000 | 518\$300 | — | 1:394\$300 | 4:182\$900 |
| | » » conductores | 3 | 870\$000 | 518\$300 | — | 1:394\$300 | 4:182\$900 |
| | » » clarins ou corneteiros | 3 | 870\$000 | 518\$300 | — | 1:394\$300 | 4:182\$900 |
| | 2ºs amantenses | 27 | 890\$000 | 518\$300 | — | 1:394\$300 | 36:000\$000 |
| | Cabos ordenanças | 108 | 760\$500 | 518\$300 | — | 1:284\$800 | 188:758\$400 |
| | » » artifices | 9 | 760\$500 | 518\$300 | — | 1:284\$800 | 11:563\$200 |
| | » » enfermeiros | 9 | 760\$500 | 518\$300 | — | 1:284\$800 | 11:563\$200 |
| | Soldados artifices | 27 | 730\$000 | 518\$300 | — | 1:248\$300 | 33:704\$100 |
| | » » enfermeiros | 27 | 730\$000 | 518\$300 | — | 1:248\$300 | 33:704\$100 |
| | Musicos | 90 | 730\$000 | 518\$300 | — | 1:248\$300 | 112:347\$000 |
| | Soldados conductores | 90 | 730\$000 | 518\$300 | — | 1:248\$300 | 112:347\$000 |
| | Corneteiros ou clarins | 15 | 730\$000 | 518\$300 | — | 1:248\$300 | 18:724\$500 |
| Tambores | 24 | 730\$000 | 518\$300 | — | 1:248\$300 | 29:959\$200 | |
| Praças dos corpos e batalhões | 1ºs Sargentos chefes | 27 | 870\$000 | 518\$300 | — | 1:394\$300 | 37:646\$100 |
| | Sargentos-forraes | 27 | 870\$000 | 518\$300 | — | 1:394\$300 | 37:646\$100 |
| | 2ºs Sargentos | 243 | 830\$500 | 518\$300 | — | 1:357\$800 | 329:945\$400 |
| | Cabos | 629 | 760\$500 | 518\$300 | — | 1:284\$800 | 808:131\$700 |
| | Anspeçadas | 629 | 730\$000 | 518\$300 | — | 1:248\$300 | 785:180\$700 |
| | Soldados | 1.700 | 730\$000 | 518\$300 | — | 1:248\$300 | 2.122:110\$000 |
| | Corneteiros | 108 | 730\$000 | 518\$300 | — | 1:248\$300 | 134:816\$400 |
| Diferença de vencimentos | Para tenentes-coroneis | — | — | — | — | 3:767\$280 | 3:767\$280 |
| | » majores | — | — | — | — | 2:303\$640 | 2:303\$640 |
| | » capitães | — | — | — | — | 3:005\$460 | 3:005\$460 |
| A transportar | | | | | | | 5.779:084\$120 |

| CLASSIFICAÇÃO E CARGOS | | ESTADO EFFECTIVO | SOLDO | ETAPA | GRATIFICAÇÃO | SOMMA | TOTAL |
|---|------------------------------------|------------------|------------|------------|--------------|-------------|-----------------|
| Transporte..... | | — | — | — | — | — | 5.779:084\$130 |
| Officiaes agregados | Tenente-coronel | 1 | 3:840\$000 | 3:028\$100 | 3.540\$000 | 11.308\$100 | 11.308\$100 |
| | Major | 1 | 3:360\$000 | 3:109\$800 | — | 6:469\$800 | 6:469\$800 |
| | Capitães | 2 | 2:400\$700 | 2:591\$500 | 1:200\$000 | 6:191\$500 | 12:383\$000 |
| | Capitão | 1 | 2:400\$000 | 2:591\$500 | — | 4:991\$500 | 4:991\$500 |
| | Tenentes | 3 | 1:680\$000 | 2:332\$350 | 720\$000 | 4:732\$350 | 13:197\$050 |
| | Alferes | 2 | 1:440\$000 | 2:073\$200 | 720\$000 | 4:233\$200 | 8:466\$400 |
| | Alferes | 3 | 1:440\$000 | 2:073\$200 | — | 3:513\$200 | 10:539\$800 |
| Gratificação para 1.500 praças engajadas..... | | — | — | — | — | — | 104:700\$000 |
| » » diligencias fóra da Capital..... | | — | — | — | — | — | 20:000\$000 |
| » » tres ordenanças do Ministerio da Justiça..... | | — | — | — | — | — | 1:080\$000 |
| Gratificação para residencia de officiaes..... | | — | — | — | — | — | 174:000\$000 |
| » » quebras ao pagador..... | | — | — | — | — | — | 000\$000 |
| » » officiaes na fórma dos arts. 402 e 438 do regulamento..... | | — | — | — | — | — | 40:000\$000 |
| Verbas diversas | Gratificação para 1 mechanico..... | — | — | — | — | — | 4:800\$000 |
| | » » 1 electricista..... | — | — | — | — | — | 3:000\$000 |
| | » » 1 ajudante..... | — | — | — | — | — | 2:400\$000 |
| | » » 2 motoristas para automoveis.. | — | — | — | — | — | 7:200\$000 |
| | » » 4 foguistas praças..... | — | — | — | — | — | 1:440\$000 |
| | » » 10 motoristas praças..... | — | — | — | — | — | 6:000\$000 |
| | » » 30 conductores praças..... | — | — | — | — | — | 10:800\$000 |
| | » » 30 telephonistas praças..... | — | — | — | — | — | 10:800\$000 |
| | » » 2 machinistas praças..... | — | — | — | — | — | 2:400\$000 |
| | » » 2 machinistas praças..... | — | — | — | — | — | 45:000\$000 |
| Passagens de officiaes e praças..... | | — | — | — | — | — | 1.303:057\$000 |
| Sustento, forragem e curativo de animaes..... | | — | — | — | — | — | 000:000\$000 |
| Fardamento..... | | — | — | — | — | — | 40:000\$000 |
| Para engajamento de voluntarios..... | | — | — | — | — | — | — |
| Somma..... | | — | — | — | — | — | 8.225:900\$580 |
| MATERIAL | | | | | | | |
| Remonta de animaes..... | | — | — | — | — | — | 100:000\$000 |
| Acquisição e concerto de armamento, correia, arriamento carros, carroças, fogões, moveis e outros artigos..... | | — | — | — | — | — | 300:000\$000 |
| Medicamentos, instrumentos chirurgicos, utensilios, roupa e outros artigos para o hospital..... | | — | — | — | — | — | 48:000\$000 |
| Illuminação dos quartéis, enfermarias, Bibliotheca Nacional, e acquisição de artigos proprios..... | | — | — | — | — | — | 100:000\$000 |
| Conservação, madaça e assignaturas de linhas telephonicas..... | | — | — | — | — | — | 45:000\$000 |
| Taxa do esgoto dos quartéis..... | | — | — | — | — | — | 1:000\$000 |
| Imposto á Municipalidade pela remoção do lixo dos quartéis..... | | — | — | — | — | — | 4:000\$000 |
| Expediente, publicações, livros, impressos e objectos do archivo..... | | — | — | — | — | — | 50:000\$000 |
| Consumo de agua no quartel central, no de cavallaria e nas estações..... | | — | — | — | — | — | 12:000\$000 |
| Construção de baias e reforma das existentes..... | | — | — | — | — | — | 60:000\$000 |
| Conservação e pintura dos quartéis..... | | — | — | — | — | — | 50:000\$000 |
| Continuação das obras..... | | — | — | — | — | — | 3.000:000\$000 |
| Para installação de caixas de avisos policiaes, respectivas rédes, carros de transporte e mais material relativo a esse serviço..... | | — | — | — | — | — | 400:000\$000 |
| Somma geral..... | | — | — | — | — | — | 4.140:000\$000 |
| | | — | — | — | — | — | 12.365:900\$580 |

| Natureza da despesa | Legislação | | Orçada para 1909 — Papel | Votada para 1908 — Papel |
|---|---|------------|--------------------------------|--------------------------------|
| REFORMADOS DA FORÇA POLICIAL | | | | |
| OFFICIAES | | | | |
| Coronel Dr. Antonio Aggripino Xavier de Brito..... | Decr. de 21 de dez. de 1893..... | 6:000\$000 | | |
| » graduado Luiz da Costa Azevedo..... | Idem de 26 de dez. de 1904..... | 8:201\$304 | | |
| Tenente-coronel Antonio do Rego Duarte..... | Idem de 21 de out. de 1869..... | 1:152\$000 | | |
| » » graduado Antonio Joaquim Vieira... | Idem de 20 de abril de 1895..... | 3:900\$000 | | |
| » » Antonio Evaristo da Rocha. | Idem de 11 de março de 1895 e aviso de 4 de out. do mesmo anno..... | 3:900\$000 | | |
| » » José Luiz Osorio..... | Idem de 7 de fev. de 1898..... | 5:160\$000 | | |
| » » João Fernandes da Silva Guimarães... | Idem de 16 de out. de 1905..... | 3:600\$000 | | |
| Major David Americo de Urzedo..... | Idem de 15 de março de 1886..... | 1:680\$000 | | |
| » Caetano Lourenço da Silveira Barbosa..... | Idem de 18 de março de 1888..... | 1:142\$000 | | |
| » Antonio José da Rocha..... | Idem de 24 de agosto de 1903..... | 3:773\$104 | | |
| » Eduardo Eugenio Doederlin..... | Idem de 7 de nov. de 1904..... | 3:300\$000 | | |
| » graduado Antonio de Sampaio Guimarães..... | Idem de 19 de dez. de 1904..... | 2:400\$000 | | |
| Capitão João Ignacio da Silveira Calvet..... | Idem de 20 de fev. de 1858..... | 720\$000 | | |
| » João Gaspar da Cunha Brito..... | Idem de 10 de jan. de 1885..... | 1:101\$000 | | |
| » Dymppo Joaquim da Silva Guimarães..... | Idem de 26 de agosto de 1892..... | 1:800\$000 | | |
| » José Pinto de Souza..... | Idem de 24 de maio de 1894..... | 1:594\$800 | | |
| » Marcellino José da Costa..... | Idem de 7 de julho de 1894..... | 1:800\$000 | | |
| » Fernando Alves de Souza Alão..... | Idem de 22 de maio de 1894..... | 1:800\$000 | | |
| » Aureliano Gama de Alcantara..... | Idem de 18 de agosto de 1894..... | 1:152\$200 | | |
| » José Maximiano Galvão..... | Idem de 29 de dez. de 1894..... | 3:230\$000 | | |
| » Manoel Francisco Moreira..... | Idem de 30 de out. de 1895..... | 2:480\$000 | | |
| » Eduardo de Parobé Chouin..... | Idem de 27 de fev. de 1903..... | 2:400\$000 | | |
| » Jose Carlos L'Eperty..... | Idem de 26 de dez. de 1904..... | 2:142\$492 | | |
| » Eduardo José Gonçalves Regua..... | Idem de 26 de dez. de 1904..... | 1:818\$648 | | |
| » Henrique Neuman..... | Idem de 20 de fev. de 1905..... | 2:400\$000 | | |
| » Antonio da Costa Porto..... | Idem de 4 de set. de 1905..... | 2:400\$000 | | |
| » Leopoldo Mariano Alves..... | Idem de 9 de out. de 1905..... | 2:400\$000 | | |
| » graduado Candido Hyppolito de Azeredo Coutinho..... | Idem de 11 de fev. de 1903..... | 1:260\$000 | | |
| » » Americo Augusto de Azevedo Bello... | Idem de 2 de março de 1903..... | 2:080\$000 | | |
| » José Augusto de Lima e Silva..... | Idem de 4 de junho de 1906..... | 2:400\$000 | | |
| Tenente Arlindo Pinto de Almeida..... | Idem de 31 de out. de 1895..... | 619\$772 | | |
| » João Ranulpho do Nascimento Menezes..... | Idem de 23 de jan. de 1896..... | 1:080\$222 | | |
| » Antonio da Costa Valgueiro..... | Idem de 3 de julho de 1893..... | 1:020\$319 | | |

| Natureza da despesa | Legislação | | Orçada para 1909 — Papel | Votada para 1908 — Papel |
|--|------------------------------------|------------|-----------------------------------|-----------------------------------|
| Tenente José Soares Teixeira..... | Decr. de 30 de agosto de 1902..... | 1:596\$000 | | |
| » Christino Rodrigues da Camara..... | Idem de 28 de agosto de 1905..... | 1:680\$000 | | |
| » Antonio Romualdo de Andrade..... | Idem de 15 de jan. de 1906..... | 1:600\$000 | | |
| » graduado Glycerio Enedino de Souza Macha- do..... | Idem de 15 de jan. de 1903..... | 1:440\$000 | | |
| » Placido Antonio Fernandes Peres..... | Idem de 27 de abril de 1870..... | 403\$200 | | |
| Alferes Ulpiano Fuentes y Carqueja..... | Idem de 12 de set. de 1885..... | 316\$800 | | |
| » José Francisco de Sá..... | Idem de 20 de abril de 1893..... | 1:152\$000 | | |
| » Manoel Carneiro da Fontoura..... | Idem de 31 de agosto de 1893..... | 1:080\$000 | | |
| » João Pacheco da Silva..... | Idem de 29 de dez. de 1894..... | 1:440\$000 | | |
| » Luiz Manoel de Souza..... | Idem de 29 de dez. de 1894..... | 1:440\$000 | | |
| » Adolpho Rodrigues Soares Pereira..... | Idem de 22 de out. de 1896..... | 480\$000 | | |
| » João Torquato de Oliveira..... | Idem de 12 de nov. de 1896..... | 640\$480 | | |
| » João Pinto Cavalcanti..... | Idem de 17 de maio de 1897..... | 1:440\$000 | | |
| » Francisco de Paula Nunes..... | Idem de 18 de agosto de 1898..... | 716\$000 | | |
| » Bernardo Ribeiro Mendes..... | Idem de 18 de fev. de 1899..... | 675\$040 | | |
| » Argemiro Pereira de Araujo Cortez..... | Idem de 5 de jan. de 1889..... | 374\$400 | | |
| » Manoel Mathias da Costa..... | Idem de 5 de out. de 1901..... | 1:440\$000 | | |
| » Ernesto Pinto Machado..... | Idem de 9 de out. de 1905..... | 1:440\$000 | | |
| Veterinario Raphael Vieira Pedroso..... | Idem de 15 de maio de 1905..... | 1:440\$000 | 102:904\$781 | |
| PRAÇAS DE PRET | | | | |
| 1º sargento Theodolino Ferreira de Souza..... | Idem de 3 de nov. de 1894..... | 766\$500 | | |
| » Manoel Francisco Corrêa..... | Idem de 27 de julho de 1903..... | 876\$000 | | |
| 2º sargento graduado Salvador Capelli..... | Idem de 18 de maio de 1903..... | 511\$000 | | |
| » José Thomaz da Rocha..... | Idem de 16 de nov. de 1903..... | 559\$545 | | |
| » Luiz Teixeira Guadagni..... | Idem de 28 de agosto de 1889..... | 730\$000 | | |
| » Balbino José de Freitas..... | Idem de 10 de fev. de 1894..... | 730\$000 | | |
| » José Ferreira Machado..... | Idem de 10 de julho de 1894..... | 730\$000 | | |
| » Manoel Gonçalves Reis..... | Idem de 10 de julho de 1894..... | 730\$000 | | |
| » Eduardo Soares Braga..... | Idem de 10 de julho de 1894..... | 730\$000 | | |
| » Miguel Antonio da Silva..... | Idem de 5 de nov. de 1894..... | 730\$000 | | |
| » Joaquim de Oliveira e Souza..... | Idem de 16 de maio de 1894..... | 730\$000 | | |
| » Pedro Celestino de Souza..... | Idem de 10 de out. de 1895..... | 839\$500 | | |
| » João Barbosa de Maria..... | Idem de 27 de dez. de 1897..... | 839\$500 | | |
| » Antonio José de Mello Primeiro..... | Idem de 5 de out. de 1903..... | 839\$500 | | |
| » Joaquim Eugenio dos Santos..... | Idem de 29 de fev. de 1904..... | 839\$500 | | |
| 2º sargento José Fernandes de Souza Magalhães..... | Idem de 27 de março de 1905..... | 839\$500 | | |
| » Manoel dos Santos Ferreira Lins..... | Idem de 27 de março de 1905..... | 839\$500 | | |

| Natureza da despesa | Legislação | Orçada para 1909 — Papel | Votada para 1908 — Papel |
|---|-----------------------------------|-----------------------------------|-----------------------------------|
| 2º sargento Antonio Francisco de Souza..... | Decr. de 9 de abril de 1906..... | 839\$500 | |
| » Polycarpo Pacheco da Silva..... | Idem de 14 de agosto de 1905.... | 839\$500 | |
| » Justino Ribeiro da Silva..... | Idem de 15 de out. de 1906..... | 839\$500 | |
| » Joaquim Ferreira..... | Idem de 28 de fevereiro de 1907. | 839\$500 | |
| » graduado Porfirio Hemeterio da Nobrega... | Idem de 13 de agosto de 1889.... | 620\$500 | |
| » » José Rodrigues dos Reis..... | Idem de 3 de nov. de 1903..... | 766\$500 | |
| » » Alfredo Balthazar do Nasci- mento..... | Idem de 6 de fev. de 1905..... | 766\$500 | |
| » » Francisco da França Marcondes. | Idem de 27 de fev. de 1905..... | 730\$000 | |
| Forriell Vicente Monteiro de Carvalho..... | Idem de 23 de nov. de 1894..... | 693\$500 | |
| » Francisco Gonçalves de Queiroz..... | Idem de 22 de agosto de 1894.... | 803\$000 | |
| » José Alves da Silva..... | Idem de 3 de julho de 1902..... | 657\$000 | |
| » graduado José Antonio Vaz Ferreira..... | Idem de 29 de agosto de 1891.... | 730\$000 | |
| » » Manoel Martiniano dos Santos..... | Idem de 22 de abril de 1901..... | 766\$500 | |
| » » Antonio José Isidro..... | Idem de 27 de jan. de 1896..... | 657\$000 | |
| Cabo de esquadra Francisco Paimto de Souza..... | Idem de 14 de jan. de 1890..... | 657\$000 | |
| » » » Manoel Raymundo Lopes da Silva... | Idem de 21 de nov. de 1891..... | 657\$000 | |
| » » » Cordolino Gonçalves de Mello..... | Idem de 18 de março de 1892..... | 657\$000 | |
| » » » Antonio Cardoso..... | Idem de 9 de jan. de 1892..... | 664\$300 | |
| » » » Francisco Machado de Brito..... | Idem de 15 de jan. de 1893..... | 657\$000 | |
| » » » Daniel Honorato..... | Idem de 3 de março de 1893..... | 657\$000 | |
| » » » Estacio Manoel de Souza..... | Idem de 10 de fev. de 1894..... | 657\$000 | |
| » » » Manoel Amaro Corrêa..... | Idem de 14 de março de 1894... | 657\$000 | |
| » » » Manoel José do Nascimento..... | Idem de 29 de agosto de 1890.... | 657\$000 | |
| » » » Jurcelino Campolino dos Santos..... | Idem de 24 de julho de 1894.... | 657\$000 | |
| » » » Manoel Ferreira..... | Idem de 13 de nov. de 1894..... | 766\$500 | |
| » » » Olympio da França Vianna..... | Idem de 17 de agosto de 1895.... | 766\$500 | |
| » » » Manoel da Cruz da Costa Fer- reira..... | Idem de 27 de julho de 1896.... | 766\$500 | |
| » » » Julio Cesar de Souza Pinto..... | Idem de 29 de dez. de 1902..... | 766\$500 | |
| » » » Manoel Moniz de Lacerda..... | Idem de 26 de setembro de 1904... | 766\$500 | |
| » » » Fernando Cosme Marques..... | Idem de 26 de fev. de 1906..... | 766\$500 | |
| » » » João Baptista da Silva Segundo.... | Idem de 12 de nov. de 1906..... | 766\$500 | |
| » » » Zacarias Bazilio Gomes..... | Idem de 12 de nov. de 1906..... | 865\$000 | |
| » » » Manoel Rodrigues da Conceição.... | Idem de 25 de out. de 1897.. | 620\$500 | |
| » » » Manoel José Soares..... | Idem de 13 de agosto de 1889.... | 620\$500 | |
| » » » Manoel Martins de Senna Zabumba. | Idem de 10 de dez. de 1891..... | 730\$000 | |
| » » » Basilio de Oliveira Frazão..... | Idem de 23 de jan. de 1908..... | 766\$500 | |
| » » » Ismael Pinto Ferreira..... | Idem de 3 de agosto de 1901.... | 730\$000 | |
| » » » Eduardo Eugenio Pessoa de Albu- querque..... | Idem de 30 de maio de 1904..... | 730\$000 | |
| » » » Mathias da França Aragão..... | Idem de 4 de setembro de 1905.... | 766\$500 | |
| » » » Leopoldo Antonio de Araujo..... | Idem de 28 de fev. de 1907..... | 766\$500 | |
| » » » José Joaquim Carneiro Paes..... | Idem de 14 de março de 1907..... | 730\$000 | |

| Natureza da despesa | Legislação | | Orçada para 1909 — Papel | Votada para 1908 — Papel |
|--|----------------------------------|----------|-----------------------------------|-----------------------------------|
| Anseçada Candido José Nepomuceno..... | Decr. de 21 de março de 1898.. | 730\$000 | | |
| » Antonio Soares Vieira..... | Idem de 26 de out. de 1903..... | 730\$000 | | |
| » João da Costa Monteiro..... | Idem de 7 de dez. de 1903..... | 730\$000 | | |
| » Aprigio José Soares..... | Idem de 25 de julho de 1904..... | 730\$000 | | |
| » Antonio Jacintho de Araujo..... | Idem de 12 de nov. de 1905..... | 730\$000 | | |
| » Egydio Luiz Felizardo..... | Idem de 12 de nov. de 1906..... | 310\$250 | | |
| Soldado Luiz Pinto de Sampaio..... | Idem de 18 de out. de 1892..... | 620\$500 | | |
| » Candido Manoel dos Santos..... | Idem de 3 de agosto de 1899.... | 620\$500 | | |
| » Flerindo Antonio Pinheiro..... | Idem de 18 de agosto de 1894.... | 620\$500 | | |
| » Joaquim Ferreira Lima..... | Idem de 14 de jan. de 1890..... | 627\$800 | | |
| » Abel Pereira Cardoso..... | Idem de 4 de nov. de 1892..... | 620\$500 | | |
| » Antonio José de Araujo..... | Idem de 10 de julho de 1894.... | 620\$500 | | |
| » João Baptista de Sant'Anna..... | Idem de 15 de set. de 1894..... | 620\$500 | | |
| » Manoel de Moraes..... | Idem de 1 de agosto de 1894.... | 620\$500 | | |
| » Ignacio Sabino..... | Idem de 3 de nov. de 1894..... | 620\$500 | | |
| » Manoel Pedro do Nascimento..... | Idem de 3 de dez. de 1894..... | 730\$000 | | |
| » João Joaquim de Oliveira..... | Idem de 2 de abril de 1895..... | 730\$000 | | |
| » José Arthur dos Santos..... | Idem de 20 de jul. de 1895..... | 730\$000 | | |
| » Delsolino José de Souza..... | Idem de 10 de fev. de 1896..... | 730\$000 | | |
| » João Pedro de Magalhães..... | Idem de 19 de set. de 1894..... | 730\$000 | | |
| » João Francisco de Souza..... | Idem. de 7 de nov. de 1898..... | 305\$000 | | |
| » Raymundo Francisco da Silva..... | Idem de 6 de maio de 1899..... | 730\$000 | | |
| » Arthur Rodrigues Durães..... | Idem de 20 de maio de 1899..... | 730\$000 | | |
| » José Galdino Pereira de Lucena..... | Idem de 18 de maio de 1901..... | 730\$000 | | |
| » Julio Emilio de Oliveira..... | Idem de 24 de nov. de 1902..... | 730\$000 | | |
| » Thomé Olympio Cavalcanti..... | Idem de 24 de nov. de 1902..... | 730\$000 | | |
| » Francisco José de Albuquerque..... | Idem de 2 de março de 1903..... | 730\$000 | | |
| » João Pedro Agapito..... | Idem de 16 de nov. de 1903..... | 730\$000 | | |
| » Antonio Marques Bernardes..... | Idem de 18 de jan. de 1904..... | 730\$000 | | |
| » Sebastião da Silva Santos..... | Idem de 28 de março de 1904.... | 730\$000 | | |
| » Herculano Bezerra de Vasconcellos..... | Idem de 8 de agosto de 1904..... | 730\$000 | | |
| » João Gonçalves da Silva..... | Idem de 24 de out. de 1904..... | 730\$000 | | |
| » Joaquim Luiz da Silva..... | Idem de 7 de nov. de 1904..... | 730\$000 | | |
| » Pedro Manoel da Costa..... | Idem de 13 de fev. de 1905..... | 730\$000 | | |
| » Cherubim de Queiroz..... | Idem de 13 de março de 1905.... | 730\$000 | | |
| » Alipio José de Souza..... | Idem de 20 de março de 1905.... | 730\$000 | | |
| » Antonio Pereira do Monte..... | Idem de 27 de março de 1905.... | 486\$180 | | |
| » Raymundo Augusto Vieira..... | Idem de 10 de julho de 1905.... | 486\$180 | | |
| » Seraphim Augusto da Silva..... | Idem de 10 de julho de 1905..... | 730\$000 | | |
| » Pedro João de Miranda Sardinha..... | Idem de 22 de dez. de 1905..... | 730\$000 | | |
| » Manoel José da Silva Segundo..... | Idem de 8 de jan. de 1906..... | 486\$180 | | |
| » Manoel José..... | Idem de 12 de fev. de 1906..... | 730\$000 | | |

| Natureza da despesa | Legislação | | Orçada para 1909 — Papcl | Votada para 1908 — Papcl |
|---|-----------------------------------|-----------------|--------------------------------|--------------------------------|
| | | | | |
| Soldado Benedicto José Rezende | Decr. de 21 de maio de 1906..... | 486\$180 | | |
| » João Rodrigues Esteves..... | Idem de 25 de julho de 1906..... | 730\$000 | | |
| » João Leoncio de Andrade..... | Idem de 5 de nov. de 1906..... | 730\$000 | | |
| » Francisco Gonçalves..... | Idem de 14 de julho de 1906..... | 292\$000 | | |
| » Ernesto José Pestana..... | Idem de 29 de dez. de 1906..... | 730\$000 | | |
| » Hygino Machado Ferreira..... | Idem de 24 de fev. de 1906..... | 730\$000 | | |
| » José Francisco da Silva..... | Idem de 26 de jan. de 1906..... | 486\$180 | | |
| » João Roberto Jacino..... | Idem de 7 de fev. de 1907..... | 730\$000 | | |
| Cabo de esquadra Daniel Galdino dos Santos..... | Idem de 7 de fev. de 1907..... | 766\$500 | | |
| Corneteiro-mór Florentino dos Anjos..... | Idem de 19 out. de 1903..... | 534\$000 | | |
| Anspeçada Jayme Moreira Cardoso..... | Idem de 18 de abril de 1907..... | 730\$000 | | |
| Soldado João Victorino Guimarães..... | Idem de 18 de abril de 1907..... | 48\$180 | | |
| 2º sargento Pedro dos Santos..... | Idem de 9 de maio de 1907..... | 839\$500 | | |
| Cabo de esquadra Vicente Leite de Sant'Anna..... | Idem de 9 de maio de 1907..... | 511\$000 | | |
| 2º sargento José Ribeiro Junior..... | Idem de 6 de junho de 1907..... | 839\$500 | | |
| Cabo de esquadra Jeronymo Silva..... | Idem de 4 de julho de 1907..... | 766\$500 | | |
| » » » Francisco Xavier Junior..... | Idem de 8 de agosto de 1907..... | 766\$500 | | |
| » » » Joaquim Antonio dos Santos..... | Idem de 22 de agosto de 1907..... | 766\$500 | | |
| 1º sargento mestre de musica João Pereira da Cruz.... | Idem de 5 de setembro de 1907.... | 876\$000 | | |
| Cabo de esquadra Rottemberg Glaciano da Silva..... | Idem de 5 de setembro de 1907.... | 766\$500 | | |
| 2º sargento Epaminondas Gastão de Vasconcellos..... | Idem de 26 de setembro de 1907.. | 839\$500 | | |
| » » Firmino José Coelho..... | Idem de 10 de outubro de 1907.... | 839\$500 | | |
| Sargento forriê Alfredo Albano de Carvalho..... | Idem de 14 de novembro de 1907.. | 876\$000 | | |
| Soldado Abilio Augusto..... | Idem de 17 de outubro de 1907.... | 730\$000 | 87:240\$475 | |
| | | | 190:235\$256 | |
| | | | 33:764\$744 | |
| Para os officiaes e praças que se reformarem..... | | | 224:000\$000 | |
| Recapitulação | | | | |
| Repartição da Policia, secretaria, serviço medico-legal, gabinetes e guarda civil | | 3.884:845\$000 | | |
| Diligencias policiaes..... | | 400:000\$000 | | |
| Colonia Correccional dos Dois Rios..... | | 326:34\$000 | | |
| Escola Correccional Quinze de Novembro..... | | 320:351\$000 | | |
| Casa de Detenção..... | | 5:3:356\$118 | | |
| Força Policial do Districto Federal..... | | 12.365:909\$580 | | |
| Reformados da mesma Força..... | | 224:000\$000 | | |
| | | 18.085:195\$783 | | |
| Metade da despesa..... | | | 9.042:507\$894 | 8.830:231\$724 |

Comparada a despesa total desta verba, na importancia de 18.085:195\$783 com a de 17.672:831\$308 do exercicio de 1908, verifica-se um augmento de 412:364\$480, que provém:

Repartição de Policia — quanto ao pessoal — de serem incluídas as seguintes quantias para augmento de vencimentos, em virtude do decreto legislativo n. 1.821, de 20 de dezembro de 1907, sendo: 7:400\$ para o inspector, cinco sub-inspectores e dous auxiliares da policia maritima; 4:800\$ para o administrador e tres auxiliares do deposito dos presos; 1:210\$ para o inspector de vehiculos; 108:000\$ para vencimentos de 50 fiscaes de vehiculos, de accordo com o art. 221 do decreto n. 6.440, de 30 de março de 1907; 16:800\$ para o do pessoal da Delegacia do 29º districto, á

vista do decreto legislativo n. 1.828, de 23 de dezembro de 1917, constante de um delegado, um escrivão e dois commissarios de 2ª classe; e no pessoal da rubrica — Gabinete de Identificação e Estatística a quantia de 21:000\$ para vencimentos dos encarregados das filiaes do Gabinete, de accordo com o titulo VIII, capitulo XII do citado decreto n. 6.440:— quanto ao material da Policia — de serem elevadas de 46:000\$ a 70:000\$ a consignação — iluminação —, por causa da criação de novos postos policiaes, e pelo facto de correrem por essa consignação as despesas com a instalação de aparelhos de iluminação; e de 1:098\$ a 2:196\$ a de diaria aos cinco sub-inspectores de Policia Maritima, quando em serviço da barra ou no ancoradouro.

Colonia Correccional dos Dous Rios — de serem elevados: de 86:000\$ a 150:000\$ a consignação — alimentação, medicamentos, etc. —, por ser insufficiente aquella quantia; de 20:000\$ a 25:000\$ a de — iluminação, combustivel, etc. —, devido à necessidade não só de manterem-se viagens regulares para a Colonia, mas tambem para que o estabelecimento permaneça, à noite, convenientemente illuminado para a indispensavel fiscalização dos correccionaes; de 2:000\$ a 10:000\$ a de — forragem, ferragem, arreamento, etc. —, por isso que a aquisição, do vehiculos e de animaes se torna necessaria a um estabelecimento agricola, accrescendo, ainda, a despeza com a respectiva conservação, o que não é possível se conseguir com a quantia de 2:000\$; de 6:000\$ a 12:000\$ a de — ferramentas, sua conservação, materia prima para as officinas, etc. —, por não ser sufficiente aquella quantia; de 58:835\$ a 70:000\$ a de — para continuação de obras no edificio —, para que não fiquem suspensas ou adiadas as obras iniciadas para a completa instalação das diversas dependencias da Colonia, residencias para os funcionarios, etc.; de 6:000\$ a 10:000\$ a de — camas, colchões, etc. —, por não ser sufficiente aquella quantia, pois devido ao numero de correccionaes a despeza regula 800\$ mensaes;

Escola Correccional Quinze de Novembro — de serem elevadas: de 130:000\$ a 150:000\$ a consignação — alimentação, medicamentos, etc. — devido ao elevado numero de correccionaes e ao accrescimento de 50 alumnos na actual matricula; de 6:000\$ a 15:000\$ a de — iluminação —, afim de ser melhorada a iluminação da Fazenda da Bica, onde se acha installada a Escola, não só para facilitar a vigilancia nocturna, que deve ser completa, como ainda para se poderem zelar as propriedades do estabelecimento contra provaveis depredações por parte do malfeitores; e de 10:000\$ a 12:000\$ a de forragem, ferragem, etc. —, para attender ás despesas, sempre crescentes, com o tratamento dos animaes ao serviço da Escola e com aquisição e concertos de vehiculos, etc.;

Casa de Detenção — De se incluir a quantia de 19:924\$ para augmento de vencimentos, de accordo com o decreto legislativo n. 1824, de 20 de dezembro de 1907, e de serem elevadas: de 240:000\$ a 252:000\$ a consignação — sustento, curativo, vestuario dos presos, etc. —, por não ser sufficiente aquella quantia, à vista do numero de individuos recolhidos e que tende a augmentar; de 20:000\$ a 36:000\$ a de — forragem etc. —, devido ao numero de vehiculos adquiridos para o transporte dos presos e consequentemente aos gastos necessarios à conservação do material e sustento dos muars indispensaveis; de 75\$ a 150\$ a de — aluguel de linha telephonica — por não ser sufficiente, o de 50:000\$ a 100:000\$ a de — custoio do Asylo de Menores Abandonados, — por não comportar a quantia de 50:000\$ as despesas que acarreta um estabelecimento dessa natureza, tanto mais quanto com o seu material desenvolvimento já abrange duas secções — masculina e feminina;

Força Policial do Districto Federal — quanto ao pessoal, de serem eliminadas as quantias: de 36:725\$400, de etapas de officiaes, relativas a um dia, por não ser bissexto o anno de 1909 e da diferença entre a etapa de 1\$140, calculada para o exercicio de 1908 e a de 1\$120, calculada para o de 1909; de 1.063:027\$700 de etapas e soldos das praças, tambem relativas a um dia, por não ser bissexto o anno de 1909 e da diferença entre as citadas etapas; de se reduzir de 1.561:722\$ a 1.303:050\$ a consignação — sustento, forragem, etc. — de serem incluídos as quantias: de 49:440\$ para gratificações a machinistas, electricista, a udantes, motorista, foguistas, conductores e telephonistas; de 32:000\$900, para soldos e etapas de um major (6:469\$800); de um capitão, (4:99:\$500) e de tres alfores (10:539\$600), aggregados à Força, por terem sido annullados, em virtude de sentenças, os decretos que os reformaram; de 30:586\$680, por isso que figura na tabella de 1908, a despeza para 213 segundos sargentos, emquanto que o estado completo é de 243; de serem elevadas: de 59:280\$ a 174:600\$ a consignação — gratificação para residencia de officiaes, — afim de que todos os officiaes tenham gratificação para esse fim, a exemplo do Corpo de Bombeiros; de 12:000\$ o 15:000\$ a de — passagens a officiaes, — por insufficiencia daquella quantia; de 30:000\$ a 40:000\$ a de — para engajamento de voluntarios — por não ser sufficiente a quantia de 30:000\$; quanto ao material — de serem elevadas: de 200:000\$ a 300:000\$ a consignação — aquisição e concerto de armamento, etc. — por não ser sufficiente aquella quantia para occorrer tambem ás despesas com os concertos e com aquisição de sobralentos de 12 automoveis, com aquisição e concerto do material e com a do mobiliario para os quartéis regionaes; de 80:000\$ a 100:000\$ a de — iluminação dos quartéis, etc. — por ter accrescido a despeza de iluminação dos quartéis regionaes; de 2:000\$ a 4:000\$ a de — imposto à Municipalidade pela remoção do lixo dos quartéis, — pela insufficiencia da quantia de 2:000\$; de 45:000\$ a 50:000\$ a de — expediente, publicações, etc. — por ser insufficiente aquella quantia; e de 2:000\$ a 3:000\$ a de — continuação de obras e desapropriação de predios e terrenos, — afim de attender ás despesas com a construção de novos postos de soccorros policiaes com accommodações para delegacias de policia, com a continuação das obras do quartel de cavallaria, do Central e suas ampliações e com desapropriações de predios e terrenos.

Correndo, porém, a despeza, repartidamente, pelo credito do orçamento e pela renda dos impostos de industrias e profissões e de transmissão de propriedade no Districto Federal, aquelle augmento será de metade ou 206:152\$240, que adicionais a quantia de 486\$930, votada de menos pela lei n. 1841, de 31 de dezembro de 1907, perfaz a importancia de 206:363\$170, que representa exactamente a diferença entre a metade do credito pedido para o exercicio de 1909 e o votado para o de 1908.

| Natureza da despesa | Legislação | Orgada para 1909 Papel | Votada para 1908 Papel |
|--|--|---------------------------|---------------------------|
| <p>16</p> <p>Casa de Correção</p> <p>PESSOAL</p> | | | |
| 1 Director com 6:000\$ de ord. e 3:000\$ de grat..... | Decr. n. 3647 de 23 de abril de 1900, 1678 de 25 de julho de 1907 e lei n. 1841 de 31 de dez. de 1907..... | 9:000\$000 | |
| 1 Ajudante com 2:400\$ de ord. e 1:200\$ de grat..... | Decr. n. 3647 de 23 de abril de 1900..... | 3:600\$000 | |
| 1 Medico com 4:000\$ de ord. e 2:000\$ de grat..... | Idem e 1678 de 25 de julho de 1907 e lei n. 1841 de 31 de dez. de 1907..... | 6:000\$000 | |
| 1 Professor com 1:333\$332 de ord. e 666\$668 de grat..... | Decr. n. 3647 de 23 de abril de 1900..... | 2:000\$000 | |
| 1 Almozarife com 2:000\$ de ord. e 1:000\$ de grat..... | Idem..... | 3:000\$000 | |
| 1 Escrivão com 1:733\$332 de ord. e 866\$668 de grat..... | Idem..... | 2:600\$000 | |
| 3 Amanuenses a 1:333\$332 de ord. e 666\$668 de grat..... | Idem..... | 6:000\$000 | |
| 1 Pharmaceutico, idem..... | Idem..... | 2:000\$000 | |
| | | 34:200\$000 | |
| PESSOAL DE NOMEAÇÃO DO DIRECTOR | | | |
| 1 Chefe dos guardas..... | Decrs. ns. 3647 de 23 de abril de 1900, 1678 de 25 de julho de 1907 e lei n. 1841 de 31 de dez. de 1907..... | 3:058\$800 | |
| 1 Ajudante..... | Idem..... | 2:258\$800 | |
| 1 Guarda do expediente..... | Idem..... | 1:439\$200 | |
| 20 Guardas internos..... | Idem..... | 37:176\$000 | |
| 8 Ditos externos..... | Idem..... | 9:919\$600 | |
| 1 Enfermeiro..... | Idem..... | 1:500\$000 | |
| 1 Porteiro..... | Decr. n. 3647 de 23 de abril de 1900..... | 1:200\$000 | |
| 2 Ajudantes a 1:000\$..... | Idem..... | 2:000\$000 | |
| 1 Hortelão-jardineiro..... | Idem..... | 1:400\$000 | |
| 4 Serventes a 600\$..... | Idem..... | 2:400\$000 | |
| 1 Cocheiro..... | Idem..... | 1:200\$000 | |
| | | 63:546\$400 | |
| | | 97:746\$400 | |
| MATERIAL | | | |
| Comedorias a 41 empregados a 414\$647..... | | 17:000\$527 | |
| Salario e almoço dos mestres e operarios livres, inclusive pessoal do serviço de electricidade..... | | 31:964\$045 | |
| Salario, sustento, curativo e vestuarios dos penitencidos..... | | 55:000\$000 | |
| Diarias, á razão de 2\$000 ao ajudante, ao escrivão e ao almozarife, e de 1\$500 aos tres amanuenses, ao professor e ao pharmaceutico..... | Lei n. 1316 de 31 de dez. de 1904 e 1841 de 31 de dez. de 1907..... | 4:941\$000 | |
| | | 1:600\$000 | |
| Objectos de expediente..... | | 60:250\$000 | |
| Materia prima, ferramentas, combustivel e outras despesas..... | | 1:600\$000 | |
| Fôrragem para 4 animaes..... | | 6:000\$000 | |
| Conservação e melhoramentos do edificio..... | | 34\$000 | |
| 1 Collecção de leis e assignatura do <i>Diario Official</i> | | 136\$118 | |
| Taxa de esgoto..... | | 2:520\$000 | |
| Consumo de agua..... | | 181:045\$690 | |
| Para pagamento das pensões que possam ser concedidas de conformidade com o deor. n. 466 de 7 de junho de 1890..... | Lei n. 1453 de 30 de dez. de 1905..... | 5:802\$000 | 284:594\$090 |
| | | | 278:494\$000 |

O augmento de 6:100\$ provém de se incluir a quantia de 6:000\$ para conservação e melhoramentos do edificio e de se elevar de 1:500\$ a 1:600\$ a consignação — fôrragem para 4 animaes — por não ser sufficiente aquella quantia.

| Natureza da despesa | Legislação | | Orçada para 1909 — Papel | Votada para 1908 — Papel |
|--|---|--|---------------------------------------|--------------------------------------|
| <p>17</p> <p>Guarda Nacional</p> <p>Para gratificação ao commandante superior, ao secretario geral e ao amanuense da secretaria do commando.....</p> <p>Para gratificação ao chefe do estado-maior, quando official da milicia.....</p> <p>Para gratificação ao continuo e servente, aluguel de casa, gaz, objectos de expediente, livros, aseo e conservação, assignatura do <i>Diario Official</i>, impressão de patentes, e outras despesas.....</p> | <p>Leis ns. 746 de 29 de dez. de 1900 e 834 de 30 de dez. de 1901.</p> <p>Lei n. 1617 de 30 de dezembro de 1906.....</p> <p>Idem.....</p> | <p>16:734\$000</p> <p>6:000\$000</p> <p>12:366\$000</p> | <p>35:400\$000</p> | <p>35:100\$000</p> |
| <p>18</p> <p>Junta Commercial</p> <p align="center">PESSOAL</p> <p>Secretario com 3:500\$ de ord. e 1:500\$ de grat.....</p> <p>1 Official-maior com 2:700\$ de ord. e 1:300\$ de grat.</p> <p>2 Officiaes a 2:100\$ de ord. e 1:000\$ de grat.....</p> <p>2 Amanuenses a 1:500\$ de ord. e 700\$ de grat.....</p> <p>2 Praticantes a 1:000\$ de ord. e 600\$ de grat.....</p> <p>1 Porteiro com 1:100\$ de ord. e 500\$ de grat.....</p> <p>1 Ajudante do dito com 700\$ de ord. e 300\$ de grat.</p> <p>Ao empregado que servir de Archivista. Grat.....</p> <p>Ao que servir de Thesoureiro..... »</p> <p>Ao Amanuense que servir de Interprete. »</p> | <p>Decr. n. 536 de 19 de julho de 1890, leis ns. 560 de 31 de dez. de 1898 e 746 de 29 de dez. de 1900, art. 6º.....</p> <p>Idem.....</p> <p>Idem.....</p> <p>Idem.....</p> <p>Idem.....</p> <p>Idem.....</p> <p>Idem.....</p> <p>Idem.....</p> <p>Idem.....</p> <p>Idem.....</p> <p>Idem.....</p> <p>Idem.....</p> | <p>5:000\$000</p> <p>4:000\$000</p> <p>6:200\$000</p> <p>4:400\$000</p> <p>3:200\$000</p> <p>1:600\$000</p> <p>1:000\$000</p> <p>360\$000</p> <p>200\$000</p> <p>360\$000</p> | <p>26:320\$000</p> | |
| <p>PESSOAL SEM NOMEAÇÃO</p> | | | | |
| <p>Servente.....</p> | | | <p>720\$000</p> | |
| <p>MATERIL</p> <p>Objectos de expediente, livros e jornaes.....</p> <p>Encadernações.....</p> <p>Acquisição e concertos de moveis.....</p> <p>Impressões, publicações e despesas miudas e eventuaes..</p> <p>Aluguel de predio.....</p> <p>Para gratificação do auxiliar de escripta da Junta de Corretores.....</p> <p>Para objectos de expediente da mesma Junta.....</p> <p>Para limpeza e aseo da secretaria da Junta.....</p> <p>Aluguel de casa da mesma Junta.....</p> <p>Taxa de esgoto.....</p> <p>Consumo de agua.....</p> | <p>Lei n. 1453 de 30 de dez. de 1905.</p> <p>Idem.....</p> | <p>2:200\$000</p> <p>1:600\$000</p> <p>1:500\$000</p> <p>2:834\$000</p> <p>6:000\$000</p> <p>1:200\$000</p> <p>360\$000</p> <p>240\$000</p> <p>1:200\$000</p> <p>136\$118</p> <p>36\$000</p> | <p>27:040\$000</p> <p>17:306\$118</p> | <p>44:346\$118</p> <p>43:14\$118</p> |
| <p>A differença para mais de 1:200\$ provém de se incluir igual quantia para aluguel de casa da Junta de Corretores.</p> | | | | |

| Natureza da despesa | Legislação | | | Orçada para 1909 Papel | Votada para 1908 Papel |
|---|--|-------------|-------------|---------------------------|---------------------------|
| <p>19</p> <p>Archivo Publico</p> | | | | | |
| <p>PESSOAL</p> | | | | | |
| 1 Director com 6:000\$ de ord. e 3:000\$ de grat..... | Decr. n. 1580 de 31 de out. de 1893..... | 9:000\$000 | | | |
| 2 Chefes de secção a 4:000\$ de ord. e 2:000\$ de grat..... | Idem..... | 12:000\$000 | | | |
| 3 Archivistas a 3:200\$ de ord. e 1:600\$ de grat..... | Idem..... | 14:400\$000 | | | |
| 3 Sub-archivistas a 2:400\$ de ord. e 1:200\$ de grat..... | Idem..... | 10:800\$000 | | | |
| 1 Porteiro com 1:600\$ de ord. e 800\$ de grat..... | Idem..... | 2:400\$000 | | | |
| 1 Continuo com 1:066\$666 de ord. e 533\$333 de grat..... | Idem..... | 1:600\$000 | 50:200\$000 | | |
| <p>PESSOAL SEM NOMEAÇÃO</p> | | | | | |
| 6 Serventes..... | | 9:000\$000 | | | |
| Inspector das officinas de encadernação e typographia..... | | 3:000\$000 | 12:000\$000 | | |
| <p>MATERIAL</p> | | | | | |
| Gratificação ao servente que servir de correio..... | | 400\$000 | | | |
| Objectos de expediente, livros, jornaes e encadernações..... | | 5:000\$000 | | | |
| Caixa para guarda de documentos, moveis, estantes e armario..... | | 4:500\$000 | | | |
| Limpeza e asseio da casa, publicações e despesas eventuaes..... | | 1:800\$000 | | | |
| Para compra e cópia de documentos importantes pertencentes a particulares e continuação de publicações de documentos historicos, de catalogos e indices já organizados e dos que o forem sendo, inclusive a gratificação ao archivista secretario e a dos copistas e auxiliares necessarios..... | Lei n. 1453 de 30 de dez. de 1905. | 19:000\$000 | | | |
| Para compra de moedas, bustos, retratos, figurinos e objectos de historia patria..... | | 3:000\$000 | | | |
| Custeio das officinas de encadernação e typographia..... | | 9:000\$000 | | | |
| Aluguel de casa para o porteiro..... | | 1:200\$000 | | | |
| Para installação de para-raios..... | | 1:700\$000 | | | |
| Taxa de esgoto do edificio..... | | 136\$118 | | | |
| Consumo de agua..... | | 360\$000 | 46:096\$118 | 108:296\$118 | 109:391\$118 |
| <p>A differença de 1:095\$ para menos provém; por um lado—de terem sido eliminadas as quantias votadas no exercicio de 1908, sendo: 4:000\$—para aquisição de uma machina de impressão—, e 1:395\$—para dous aparelhos de limpeza de livros e de casa e para uma estufa para desinfecar os documentos; por outro lado—de serem incluídas as quantias: de 1:800\$ para elevar de 100\$ a 125\$ o salario dos seis serventes, e de 1:700\$—para installação de para-raios—afim de evitar qualquer damno não só no edificio, mas tambem nos preciosos documentos que alli se acham archivados; e de se elevarem: de 1:600\$ (por ser insufficiente) a 1:800\$ a consignação—limpeza e asseio da casa, publicações e despesas eventuaes—, e de 600\$ a 1:200\$ a de—aluguel de casa para o porteiro—, por isso que não se encontra casa para moradia de familia por 50\$ mensaes.</p> | | | | | |
| <p>20</p> <p>Assistencia a Alienados</p> | | | | | |
| <p>HOSPICIO NACIONAL</p> | | | | | |
| <p>PESSOAL</p> | | | | | |
| 1 Director com 8:000\$ de ord. e 4:000\$ de grat..... | Decr. n. 5125 de 1 de fev. de 1904..... | 12:000\$000 | | | |
| 4 Alienistas a 4:000\$ de ord. e 2:000\$ de grat..... | Idem..... | 24:000\$000 | | | |
| 1 Alienista, director do pavilhão de observação, idem..... | Idem..... | 6:000\$000 | | | |
| 1 Alienista adjunto com 2:400\$ de ord. e 1:200\$ de grat..... | Idem..... | 3:600\$000 | | | |

| Natureza da despesa | Legislação | | Orçada para 1909 — Papel | Votada para 1908 — Papel |
|--|-------------------------------------|--------------|--------------------------------|--------------------------------|
| 1 Pediatra com 3:200\$ de ord. e 1:600\$ de grat..... | Deer. n. 5125 de 1 de fev. de 1904. | 4:800\$000 | | |
| 1 Medico dos pavilhões de molestias infecciosas intercorrentes, idem..... | Idem..... | 4:800\$000 | | |
| 1 Cirurgião gynecologista, idem..... | Idem..... | 4:800\$000 | | |
| 1 Ophthalmologista, idem..... | Idem..... | 4:800\$000 | | |
| 1 Director do laboratorio anatomo-pathologico, com 4:000\$ de ord. e 2:000\$ de grat..... | Idem..... | 6:000\$000 | | |
| 1 Assistente do mesmo laboratorio com 800\$ de ord. e 400\$ de grat..... | Idem..... | 1:200\$000 | | |
| 1 Chefe dos serviços kinesiotherapicos com 4:000\$ de ord. e 2:000\$ de grat..... | Idem..... | 6:000\$000 | | |
| 1 Dentista com 1:600\$ de ord. e 800\$ de grat..... | Idem..... | 2:400\$000 | | |
| 4 Internos a 800\$ de ord. e 400\$ de grat..... | Idem..... | 4:800\$000 | | |
| 1 Pharmaceutico com 2:400\$ de ord. e 1:200\$ de grat.. | Idem..... | 3:600\$000 | | |
| 1 Administrador com 3:600\$ de ord. e 1:800\$ de grat. | Idem..... | 5:400\$000 | | |
| 1 Primeiro escripturario, idem..... | Idem..... | 5:400\$000 | | |
| 1 Archivista com 3:200\$ de ord. e 1:600\$ de grat..... | Idem..... | 4:800\$000 | | |
| 1 Segundo escripturario com 2:800\$ de ord. e 1:400\$ de grat..... | Idem..... | 4:200\$000 | | |
| 1 Terceiro escripturario com 2:400\$ de ord. e 1:200\$, de grat..... | Idem..... | 3:600\$000 | | |
| 1 Quarto escripturario com 2:000\$ de ord. e 1:000\$ de grat..... | Idem..... | 3:000\$000 | | |
| 1 Continuo com 1:600\$ de ord. e 800\$ de grat..... | Idem..... | 2:400\$000 | | |
| 1 Porteiro com 1:200\$ de ord. e 600\$ de grat..... | Idem..... | 1:800\$000 | 119:400\$000 | |
| PESSOAL DE NOMEAÇÃO DO DIRECTOR | | | | |
| Inspectores, inspectoras, enfermeiros, enfermeiras, guardas, roupeiros, roupeiras, rondantes, conservadores de gabinetes, serventes, ajudantes, auxiliares, barbeiro, carpinteiro, pintor, pedreiro, ferreiro, hombeiro, typographo, encadernador, colchoeiro, ajudante de porteiro, empalhador, machinista, electricista, foguista, carvoeiro, despenseiro, ajudante de despenseiro, cozinheiro, chefe-cozinheiro, photographo, mestre de musica, florista, torneiro, massagista, ajudante de pharmacia, guarda d'agua, jardineiro, hortolão, chacareiro, mestre-escola dos idiotas o imbecis, sapateiros, copeiro, copeira, vassoureiros e bibliothecario..... | | 262:800\$000 | | |
| 2 Inspectores, 3 enfermeiros, 4 serventes, 1 conservador do gabinete anatomo-pathologico e 1 auxiliar dos serviços electro-hydrotherapicos do Pavilhão de psychiatria e molestias nervosas..... | | 11:760\$000 | 274:560\$000 | |
| MATERIAL | | | | |
| Alimentação e combustivel..... | | 511:803\$000 | | |
| Medicamentos, drogas, vasilhame e aparelhos, sendo 2:000\$ para medicamentos especiaes e aparelhos para o Pavilhão de psychiatria e molestias nervosas.. | | 40:000\$000 | | |
| Objectos de expediente, livros, almanak, jornaes e encadernações, sendo 1:000\$ para o Pavilhão de psychiatria e molestias nervosas..... | | 7:000\$000 | | |
| Lubrificantes, estopa e sobresalentes da usina electrica. | | 4:000\$000 | | |
| Carvão para a usina electrica..... | | 20:000\$000 | | |
| Acquisição e concerto de moveis, instrumentos e utensilios, sendo 2:000\$ para o Pavilhão de psychiatria e molestias nervosas..... | | 31:000\$000 | | |
| Conservação do predio e do material rodante..... | | 15:000\$000 | | |
| Fazenda, calçado, aviamentos, lavagem e engomado de roupa..... | Lei n. 1453 de 30 de dez. de 1905. | 126:510\$000 | | |
| Materia prima para as officinas..... | Idem..... | 5:000\$000 | | |
| Instrumental cirurgico..... | | 5:000\$000 | | |
| Fumo e artigos para fumar, aluguel da linha telephonica, impressões, publicações e despezas miudas e eventuaes..... | | 13:400\$000 | | |
| Para um gabinete anatomo-pathologico, biotero, necropsias e gabinete photographico no Hospicio..... | | 10:000\$000 | | |
| Para um gabinete anatomo-pathologico e photographico no Pavilhão de psychiatria e molestias nervosas..... | | 3:200\$000 | | |
| Instalação, conservação e mobiliario do Gabinete de Psychologia Experimental..... | Lei n. 1841 de 31 de dez. de 1907. | 10:000\$000 | | |
| Taxa de esgoto..... | | 1:497\$298 | | |
| Consumo de agua..... | | 144\$000 | 803:555\$198 | |
| | | | 1.197:515\$198 | |

| Natureza da despesa | Legislação | | Orçada para 1909 — Papel | Votada para 1908 — Papel |
|---|-------------------------------------|-------------|--------------------------------|--------------------------------|
| COLONIAS | | | | |
| PESSOAL | | | | |
| 1 Director com 6:000\$ de ord. e 3:000\$ de grat..... | Decr. n. 5125 de 1 de fev. de 1904. | 9:000\$000 | | |
| 1 Alienista com 4:800\$ de ord e 2:400\$ de grat..... | Idem..... | 7:200\$000 | | |
| 1 Alienista adjunto com 2:400\$ de ord. e 1:200\$ de grat..... | Idem..... | 3:600\$000 | | |
| 1 Pharmaceutico, idem..... | Idem..... | 3:600\$000 | | |
| 1 Almojarife com 2:800\$ de ord. e 1:400\$ de grat..... | Idem..... | 4:200\$000 | | |
| 1 Primeiro escripturario com 2:400\$ de ord. e 1:200\$ de grat..... | Idem..... | 3:600\$000 | | |
| 1 Segundo escripturario com 1:600\$ de ord. e 800\$ de grat..... | Idem..... | 2:400\$000 | 33:600\$000 | |
| PESSOAL DE NOMEAÇÃO DO DIRECTOR | | | | |
| Porteiro, correio, despenseiro, auxiliar de pharmacia, auxiliar de almojarife, enfermeiros, guardas, serventes, roupeiro, encarregado da lavanderia, cozinheiros, copeiros, lavradores, jardineiro, hortelão, cocheiro, carreiro, encarregado do estabulo e da cocheira, alfaiates, foguista da bomba, ferreiro, carpinteiro e pedreiro..... | | | 51:240\$000 | |
| PESSOAL DA LANCHIA | | | | |
| 1 Mestre com 9\$ diarios..... | | 3:285\$000 | | |
| 1 Machinista, idem..... | | 3:285\$000 | | |
| 1 Foguista com 6\$, idem..... | | 2:190\$000 | | |
| 3 Marinheiros a 5\$, idem..... | | 5:475\$000 | 14:235\$000 | |
| | | | 99:075\$000 | |
| MATERIAL | | | | |
| Alimentação e combustivel..... | | 89:523\$250 | | |
| Medicamentos, drogas, vasilhame e aparelhos..... | | 5:000\$000 | | |
| Objectos de expediente, livros, jornaes e encadernações e impressões..... | | 1:500\$000 | | |
| Acquisição e concerto de moveis e utensilios..... | | 5:000\$000 | | |
| Iluminação..... | | 1:000\$000 | | |
| Forragem e remonta de animaes..... | | 5:000\$000 | | |
| Instrumentos de lavoura, ferragens, sementes, arvoredos, etc..... | | 2:500\$000 | | |
| Fazendas, calçado, chapéos, aviamento e lavagem de roupa..... | | 14:000\$000 | | |
| Conservação dos predios, custeio e conservação dos botes. Estopa, azeite, graxa, etc., para a bomba, e combustivel para a lancha e concertos da mesma..... | | 4:000\$000 | | |
| Acquisição e concertos do material photographico..... | | 15:000\$000 | | |
| Fumo e artigos para fumar, despesas miudas e eventuaes..... | | 600\$000 | | |
| Aluguel de casa para o director e almojarife..... | | 3:500\$000 | | |
| | | 4:800\$000 | 151:423\$250 | |
| | | | 250:498\$250 | |
| | | | 1.448:013\$448 | 1.305:012\$548 |
| <p>Hospicio Nacional.— O notavel augmento da população deste manicomio, que se elevou o anno passado a 1.243 alienados, tornando-se necessario o pedido de credito supplementar a diversas consignações, determinou a elevação de 143:909\$900, sendo: 35:700\$ no pessoal de nomeação do director e 108:269\$900 no material. Essa elevação é assim discriminada:</p> <p>De 2:38:860\$ a 274:560\$ a consignação — pessoal de nomeação do director; de 434:645\$ a 511:803\$ a de — alimentação e combustivel —; de 30:000\$ a 40:000\$ a de — medicamentos, drogas vasilhame, etc., —; de 23:000\$ a 31:000\$ a de — aquisição e concerto de moveis, etc., —; de 88:799\$ a 126:510\$900 a de — fazendas, calçado, aviamentos, etc., —; de 10:000\$ a 13:400\$ a de — fumo artigos para fumar, aluguel da linha telephonica, etc.; e de 8:000\$ a 10:000\$ a de — para um gabinete anatomo-pathologico, etc.</p> <p>Colonias— Ha uma diminuição de 999\$, por ter sido reduzida de 66:474\$ a 65:475\$ a quantia destinada para pagamento de gratificações e de diarias ao pessoal de nomeação do Director.</p> | | | | |

| Natureza da despesa | Legislação | | Orçada para 1909 — Papcl | Votada para 1908 — Papcl |
|--|--|---|--------------------------------|--------------------------------|
| <p>21 Directoria Geral de Saúde Publica CAPITAL FEDERAL E ESTADO DO RIO DE JANEIRO Repartição Central</p> | | | | |
| <p>PESSOAL</p> | | | | |
| <p>1 Director geral com 12:000\$ de ord. e 6:000\$ de grat. 1 Secretario com 7:200\$ de ord. e 3:600\$ de grat. 1 Chefe de secção com 5:666\$666 de ord. e 2:833\$334 de grat. 1 1º Official com 4:000\$ de ord. e 2:000\$ de grat. 1 2º Official com 3:200\$ de ord. e 1:600\$ de grat. 7 3ºs Officiaes a 2:800\$ de ord. e 1:400\$ de grat. 1 Archivista com 3:600\$ de ord. e 1:800\$ de grat. 1 Porteiro com 2:400\$ de ord. e 1:200\$ de grat. 4 Contínuos a 1:600\$ de ord. e 800\$ de grat.</p> | <p>Decr. n. 1151 de 5 de jan. de 1904. Idem..... Idem..... Idem..... Idem..... Idem..... Idem..... Idem..... Idem..... Idem.....</p> | <p>18:000\$000 10:800\$000 8:500\$000 6:000\$000 4:800\$000 29:400\$000 5:400\$000 3:600\$000 9:600\$000</p> | <p>96:100\$000</p> | |
| <p>PESSOAL SEM NOMEAÇÃO</p> | | | | |
| <p>6 Serventes.....</p> | | | <p>7:200\$000</p> | |
| <p>MATERIAL</p> | | | | |
| <p>Para a diaria de alimentação dos ajudantes da Directoria, destacados no serviço da visita externa do porto, na razão de 10\$000..... Para diarias de alimentação e transporte dos pharmaceuticos, inspectores de pharmacias e drogarias, á razão de 5\$000 para cada um..... Para diarias ao interprete</p> | <p>..... Leis ns. 1617 de 30 de dez. de 1906 e 1841 de 31 de dez. de 1907</p> | <p>3:650\$000 7:300\$000 1:830\$000 7:000\$000 14:000\$000</p> | <p>48:780\$000</p> | |
| <p>Livros e objectos de expediente, jornaes e encadernações. Aluguel de casa..... Impressões, publicações e despezas eventuaes, inclusive a contribuição annual de 240\$ para o Bureau Internacional de Tuberculose.....</p> | <p>Lei n. 1316 de 31 de dez. de 1904.</p> | <p>15:000\$000</p> | <p>152:080\$000</p> | |
| <p>Material, construcções e eventuaes para o serviço geral, inclusive 600\$ para aluguel de casa do porteiro.....</p> | | | <p>1.102:199\$510</p> | |
| <p>SERVIÇO DE TERRA</p> | | | | |
| <p>PESSOAL</p> | | | | |
| <p>10 Delegados de saúde a 7:200\$ de ord. e 3:600\$ de grat 75 Inspectores sanitarios a 6:000\$ de ord. e 3:000\$ de grat</p> | <p>Decr. n. 1151 de 5 de jan. de 1904. Idem.....</p> | <p>108:000\$000 675:000\$000</p> | <p>783:000\$000</p> | |
| <p>SERVIÇO DE PROPHYLAXIA DA FEBRE AMARELLA</p> | | | | |
| <p>PESSOAL</p> | | | | |
| <p>1 Inspector de serviço a 9:600\$ de ord. e 4:800\$ de grat. Gratificações aos inspectores sanitarios destacados no serviço de prophylaxia da febre amarella a 1:800\$000.... 1 Administrador com 4:800\$ de ord. e 2:400\$ de grat. 1 Almozarife com 4:000\$ de ord. e 2:000\$ de grat. 1 Escripturario-archivista com 3:200\$ de ord. e 1:600\$ de grat. 70 Auxiliares academicos a 1:600\$ de ord. e 800\$ de grat. 9 Chefes de turmas a 2:400\$ de ord. e 1:200\$ de grat.</p> | <p>Idem..... Idem..... Idem..... Idem..... Idem..... Idem..... Idem.....</p> | <p>14:400\$000 18:000\$000 7:200\$000 6:000\$000 4:800\$000 168:000\$000 32:400\$000</p> | <p>250:800\$000</p> | |
| <p>PESSOAL SEM NOMEAÇÃO</p> | | | | |
| <p>Trabalhadores..... 200 Capatazes a 2:160\$000</p> | | <p>1.314:000\$000 432:000\$000</p> | | |

| Natureza da despesa | Legislação | Orçada para 1909 Papel | Votada para 1908 Papel |
|--|-------------------------------------|---------------------------|---------------------------|
| 18 Carpinteiros, a 3:000\$000..... | | 54:000\$000 | |
| 18 Guardas de 1ª classe, a 2:400\$000..... | | 43:200\$000 | |
| 18 Guardas de 2ª classe, a 1:800\$000..... | | 32:400\$000 | |
| | | | 1.875:600\$000 |
| SERVIÇO DO PORTO | | | |
| PESSOAL | | | |
| 6 Ajudantes do director a 6:400\$ de ord. e 3:200\$ de grat..... | Decr. n. 1151 de 5 de jan. de 1904. | 57:600\$000 | |
| 4 Medicos auxiliares a 4:800\$ de ord. e 2:400\$ de grat..... | Idem..... | 23:800\$000 | |
| 1 Interprete com 2:400\$ de ord. e 1:200\$ de grat..... | Idem..... | 3:600\$000 | 90:000\$000 |
| INSPECTORIA DE ISOLAMENTO E DESINFECÇÃO | | | |
| PESSOAL | | | |
| 1 Inspector a 9:600\$ de ord. e 4:800\$ de grat..... | Idem..... | 14:400\$000 | |
| 1 Administrador com 4:800\$ de ord. e 2:400\$ de grat..... | Idem..... | 7:200\$000 | |
| 1 Ajudante do administrador com 4:533\$332 de ord. e 2:266\$668 de grat..... | Idem..... | 6:800\$000 | |
| 2 Escripturnarios a 2:400\$ de ord. e 1:200\$ de grat..... | Idem..... | 7:200\$000 | |
| 2 Encarregados de secção a 2:000\$ de ord. e 1:000\$ de grat..... | Idem..... | 6:000\$000 | |
| 5 Chefes de turma a 2:400\$ de ord. e 1:200\$ de grat..... | Idem..... | 18:000\$000 | |
| 1 Depositario-arrecadador com 1:600\$ de ord. e 800\$ de grat..... | Idem..... | 2:400\$000 | |
| 1 Porteiro com 1:200\$ de ord. e 600\$ de grat..... | Idem..... | 1:800\$000 | |
| 2 Continuos, idem..... | Idem..... | 3:600\$000 | 67:400\$000 |
| PESSOAL SEM NOMEAÇÃO | | | |
| 10 Desinfectadores de 1ª classe a 2:400\$000..... | | 24:000\$000 | |
| 20 Desinfectadores de 2ª classe a 1:800\$000..... | | 36:000\$000 | |
| 1 Machinista..... | | 2:400\$000 | |
| 3 Fognistas a 1:200\$000..... | | 3:600\$000 | |
| 1 Feitor de cocheiras..... | | 2:400\$000 | |
| 2 Ajudantes do feitor a 1:800\$000..... | | 3:600\$000 | |
| 20 Cocheiros a 1:500\$000..... | | 30:000\$000 | |
| 20 Serventes a 1:200\$000..... | | 24:000\$000 | 126:000\$000 |
| MATERIAL | | | |
| Sustento e forragens de animaes..... | | 48:000\$000 | |
| Combustivel e lubrificantes..... | | 6:000\$000 | |
| Desinfectantes e desinfecções..... | | 32:000\$000 | |
| Conservação e renovação do material..... | | 31:600\$000 | |
| Expediente, asseio e eventuaes..... | | 10:000\$000 | 127:600\$000 |
| SECÇÃO DEMOGRAPHICA | | | |
| PESSOAL | | | |
| 1 Medico demographista com 6:400\$ de ord. e 3:200\$ de grat..... | Decr. n. 1151 de 5 de jan. de 1904. | 9:600\$000 | |
| 2 Medicos ajudantes a 4:800\$ de ord. e 2:400\$ de grat..... | Idem..... | 14:400\$000 | |
| 1 Cartographo com 3:200\$ de ord. e 1:600\$ de grat..... | Idem..... | 4:800\$000 | |
| 3 Auxiliares a 2:000\$ de ord. e 1:000\$ de grat..... | Idem..... | 9:000\$000 | 37:800\$000 |
| LABORATORIO BACTEREOLÓGICO | | | |
| PESSOAL | | | |
| 1 Chefe do laboratorio com 6:400\$ de ord. e 3:200\$ de grat..... | Idem..... | 9:600\$000 | |
| 4 Auxiliares technicos, medicos, a 4:000\$ de ord. e 2:000\$ de grat..... | Idem..... | 24:000\$000 | |
| 1 Escripturnario-archivista com 2:400\$ de ord. e 1:200\$ de grat..... | Idem..... | 3:600\$000 | |
| | | | 37:200\$000 |
| PESSOAL SEM NOMEAÇÃO | | | |
| 4 Serventes a 1:200\$000..... | | | 4:800\$000 |
| | | | 42:000\$000 |

| Natureza da despesa | Legislação | | | Orçada para 1909 — Papel | Votada para 1908 — Papel |
|--|-------------------------------------|--|-------------|--------------------------------|--------------------------------|
| MATERIAL | | | | | |
| Instrumentos, aparelhos e reactivos..... | | | 7:200\$000 | | |
| Biotério..... | | | 5:000\$000 | | |
| Objectos de expediente e livros..... | | | 2:000\$000 | | |
| Asseio a eventuaes..... | | | 3:000\$000 | | |
| Aluguel de casa..... | | | 4:800\$000 | 22:000\$000 | |
| | | | | 64:000\$000 | |
| FISCALIZAÇÃO DAS PHARMACIAS | | | | | |
| PESSOAL | | | | | |
| 4 Pharmaceuticos a 4:000\$ de ord. e 2:000\$ de grat.... | Decr. n. 1151 de 5 de jan. de 1904. | | | 24:000\$000 | |
| ENGENHARIA SANITARIA | | | | | |
| PESSOAL | | | | | |
| 3 Engenheiros sanitarios a 5:600\$ de ord e 2:800\$ de grat..... | Idem..... | | 25:200\$000 | | |
| 1 Desenhista com 2:400\$ de ord. e 1:200\$ de grat..... | Idem..... | | 3:600\$000 | 28:800\$000 | |
| JUIZO DOS FEITOS DA HYGIENE PUBLICA | | | | | |
| PESSOAL | | | | | |
| 1 Juiz com 8:000\$ de ord. e 4:000\$ de grat..... | Idem..... | | 12:000\$000 | | |
| 1 Procurador com 4:800\$ de ord. e 2:400\$ de grat..... | Idem..... | | 7:200\$000 | | |
| 1 Sub-procurador com 3:200\$ de ord. e 1:600\$ de grat..... | Idem..... | | 4:800\$000 | | |
| 1 Escrivão com 2:400\$ de ord. e 1:200\$ de grat..... | Idem..... | | 3:600\$000 | | |
| 2 Officiaes de justiça a 640\$ de ord. e 320\$ de grat..... | Idem..... | | 1:920\$000 | 29:520\$000 | |
| BARCA DE DESINFECÇÃO DO PORTO | | | | | |
| PESSOAL SEM NOMEAÇÃO | | | | | |
| 1 Mestre com 10\$ diarios..... | | | 3:650\$000 | | |
| 1 Machinista, idem..... | | | 3:650\$000 | | |
| 2 Foguistas a 6\$000 idem..... | Lei n. 1316 de 31 de dez. de 1904. | | 4:380\$000 | | |
| 4 Desinfectadores a 2:400\$ annuaes..... | | | 9:600\$000 | | |
| 8 Marinheiros a 5\$000 diarios..... | Lei n. 1316 de 31 de dez. de 1904. | | 14:600\$000 | 35:880\$000 | |
| ESTAÇÃO DA VISITA DO PORTO | | | | | |
| PESSOAL SEM NOMEAÇÃO | | | | | |
| 1 Servente..... | | | 1:200\$000 | | |
| 2 Mestres de lancha a 9\$ diarios..... | | | 6:57 \$000 | | |
| 2 Machinistas, idem..... | | | 6:570\$000 | | |
| 2 Foguistas a 6\$ idem..... | | | 4:380\$000 | | |
| 8 Marinheiros a 5\$, idem..... | | | 14:600\$000 | 33:320\$000 | |
| MATERIAL | | | | | |
| Para gratificação ao pessoal encarregado da visita dos navios entrados a noite no porto do Rio de Janeiro: | | | | | |
| Medicos ajudantes, a 50\$ por noite..... | Lei n. 1541 de 31 de dez. de 1907 | | 18:250\$000 | | |
| 1 Mestre da lancha com 4\$ diarios..... | Idem..... | | 1:460\$000 | | |
| 1 Machinista, idem..... | | | 1:460\$000 | | |
| 1 Foguista com 3\$ idem..... | | | 1:095\$000 | | |
| 5 Marinheiros a 2\$ idem..... | | | 3:650 \$000 | | |
| 1 Continuo com 4\$ idem..... | | | 1:460\$000 | | |
| 1 Servente com 2\$ idem..... | | | 730\$000 | | |
| Desinfectantes e utensis de desinfeção..... | | | 4:000\$000 | | |
| Despesas eventuaes..... | | | 500\$000 | 32:605\$000 | |
| LANCHA FERNANDES PINHEIRO | | | | | |
| 1 Mestre a 9\$000, diarios..... | Lei n. 1617 de 30 de dez. de 1906. | | 3:285\$000 | | |
| 1 Machinista, idem..... | Idem..... | | 3:285\$000 | | |
| 2 Foguistas a 6\$000 diarios, cada um..... | Idem..... | | 4:380\$000 | | |
| 5 Marinheiros a 5\$000 diarios, cada um..... | Idem..... | | 9:125\$000 | 20:075\$000 | |
| LANCHA ROCHA FARIA | | | | | |
| 1 Mestre a 9\$000, diarios..... | Idem..... | | 3:285\$000 | | |
| 1 Machinista, idem..... | Idem..... | | 3:285\$000 | | |
| 2 Foguistas a 6\$000, cada um..... | Idem..... | | 4:380\$000 | | |
| 2 Marinheiros a 5\$000, cada um..... | Idem..... | | 3:650\$000 | 14:600\$000 | |

| Natureza da despesa | Legislação | | Orçada para 1909 — Papel | Votada para 1908 — Papel | | |
|--|-------------------------------------|-------------|--------------------------------|--------------------------------|-------------|--|
| LANCHA MANGUEINHOS | | | | | | |
| 1 Mestre a 7\$500 diários..... | Lei n. 1617, de 30 de dez. de 1906. | 2:737\$500 | 9:125\$000 | | | |
| 1 Machinista, idem..... | Idem..... | 2:737\$500 | | | | |
| 2 Marinheiros a 5\$000 cada um..... | Idem..... | 3:650\$000 | | | | |
| ENFERMARIA FLUCTUANTE | | | | | | |
| 4 Marinheiros a 5\$000, cada um..... | Idem..... | | 7:300\$000 | | | |
| HOSPITAL DE S. SEBASTIÃO | | | | | | |
| PESSOAL | | | | | | |
| 1 Director com 6:533\$333 de ord. e 3:266\$667 de grat.. | Decr. n. 1151 de 5 de jan. de 1904. | 9:800\$000 | 57:800\$000 | | | |
| 1 Vice-director com 4:800\$ de ord. e 2:400\$ de grat.. | Idem..... | 7:200\$000 | | | | |
| 3 Medicos a 4:000\$ de ord. e 2:000\$ de grat..... | Idem..... | 18:000\$000 | | | | |
| 3 Alunos internos a 800\$ de ord. e 400\$ de grat..... | Idem..... | 3:600\$000 | | | | |
| 1 Pharmaceutico com 3:200\$ de ord. e 1:600\$ de grat..... | Idem..... | 4:800\$000 | | | | |
| 1 Auxiliario de pharmacia com 2:000\$ de ord. e 1:000\$ de grat..... | Idem..... | 3:000\$000 | | | | |
| 1 Almoxarife com 3:200\$ de ord. e 1:600\$ de grat..... | Idem..... | 4:800\$000 | | | | |
| 1 Escrivão com 2:800\$ de ord. e 1:400\$ de grat..... | Idem..... | 4:200\$000 | | | | |
| 1 Porteiro com 1:600\$ de ord. e 800\$ de grat..... | Idem..... | 2:400\$000 | | | | |
| PESSOAL SEM NOMEAÇÃO | | | | | | |
| 1 Machinista..... | | 3:000\$000 | 27:000\$000 | | | |
| 4 Enfermeiros a 1:680\$000..... | | 6:720\$000 | | | | |
| 1 Cozinheiro..... | | 1:800\$000 | | | | |
| 1 Ajudante de cozinha..... | | 1:080\$000 | | | | |
| 1 Jardineiro..... | | 1:200\$000 | | | | |
| 1 Foguista..... | | 1:200\$000 | | | | |
| 1 Lavadeira..... | | 1:200\$000 | | | | |
| 10 Serventes a 1:080\$000..... | | 10:800\$000 | | | | |
| | | | | | 84:800\$000 | |
| MATERIAL | | | | | | |
| Alimentação para o pessoal..... | | 15:000\$000 | 93:000\$000 | | | |
| Combustivel e lubrificantes..... | | 8:000\$000 | | | | |
| Provisões de pharmacia..... | | 10:000\$000 | | | | |
| Roupas e utensilios de enfermarias..... | | 10:000\$000 | | | | |
| Iluminação..... | | 7:000\$000 | | | | |
| Material clinico..... | | 3:000\$000 | | | | |
| Movéis..... | | 2:000\$000 | | | | |
| Conservação do material..... | | 4:000\$000 | | | | |
| Expediente..... | | 4:000\$000 | | | | |
| Eventuaes — tratamento de enfermos em épocas normaes, enfermeiros, serventes, etc..... | | 30:000\$000 | | | | |
| | | | 177:800\$000 | | | |
| HOSPITAL PAULA CANDIDO | | | | | | |
| PESSOAL | | | | | | |
| 1 Director com 6:533\$333 de ord e 3:266\$667 de grat.... | Decr. n. 1151 de 5 de jan. de 1904. | 9:800\$000 | 49:600\$000 | | | |
| 1 Vice-director com 4:800\$ de ord. e 2:400\$ de grat.... | Idem..... | 7:200\$000 | | | | |
| 2 Medicos a 4:000\$ de ord. e 2:000\$ de grat..... | Idem..... | 12:000\$000 | | | | |
| 1 Pharmaceutico com 3:200\$ de ord. e 1:600\$ de grat..... | Idem..... | 4:800\$000 | | | | |
| 1 Almoxarife, idem..... | Idem..... | 4:800\$000 | | | | |
| 1 Escrivão com 2:800\$ de ord. e 1:400\$ de grat..... | Idem..... | 4:200\$000 | | | | |
| 1 Interprete com 1:333\$334 de ord. e 666\$666 de grat.... | Idem..... | 2:000\$000 | | | | |
| 1 Porteiro com 1:600\$ de ord. e 800\$ de grat..... | Idem..... | 2:400\$000 | | | | |
| 1 Agente de compras, idem..... | Idem..... | 2:400\$000 | | | | |
| PESSOAL SEM NOMEAÇÃO | | | | | | |
| 1 Foguista..... | | 1:800\$000 | 31:100\$000 | | | |
| 1 Ajudante de cozinha..... | | 1:800\$000 | | | | |
| 10 Serventes a 1:080\$000..... | | 10:800\$000 | | | | |
| 1 Machinista das estufas..... | | 3:000\$000 | | | | |
| 1 Cozinheiro com 150\$ mensaes..... | | 1:800\$000 | | | | |
| 1 Enfermeiro..... | | 1:680\$000 | | | | |
| 1 Mestre da lancha com 7\$ diários..... | | 2:555\$000 | | | | |
| 1 Machinista, a 9\$ idem..... | | 3:285\$000 | | | | |
| 1 Foguista com 5\$ idem..... | | 1:825\$000 | | | | |
| 2 Marinheiros a 3\$500 idem..... | | 2:555\$000 | | | | |
| | | | 80:700\$000 | | | |
| MATERIAL | | | | | | |
| Custeio do hospital em época normal..... | | | 18:000\$000 | | | |
| | | | 98:700\$000 | | | |

| Natureza da despesa | Legislação | | Orçada para 1909 — Papel | Volada para 1908 — Papel | | |
|---|---|-------------|--------------------------------|--------------------------------|-------------|--|
| LAZARETO DA ILHA GRANDE | | | | | | |
| PESSOAL | | | | | | |
| 1 Director. Grat..... | Decr. n. 1151 de 5 de jan. de 1904. | 3:600\$000 | 21:900\$000 | | | |
| 1 Pharmaceutico com 3:600\$ de ord. e 1:800\$ de grat. | Idem..... | 5:400\$000 | | | | |
| 1 Almoxarife, idem..... | Idem..... | 5:400\$000 | | | | |
| 1 Escripturario, com 3:000\$ de ord. e 1:500\$ de grat. | Idem..... | 4:500\$000 | | | | |
| 1 Porteiro, com 2:000\$ de ord. e 1:000\$ de grat..... | Idem..... | 3:000\$000 | | | | |
| PESSOAL SEM NOMEAÇÃO | | | | | | |
| 1 Enfermeiro..... | | 2:700\$000 | 52:783\$000 | | | |
| 2 Desinfectadores a 2:700\$..... | | 5:400\$000 | | | | |
| 1 Padeiro com 7\$ diarios..... | | 2:555\$000 | | | | |
| 1 Cozinheiro, idem..... | | 2:555\$000 | | | | |
| 1 Mestre da lancha a 9\$ diarios..... | | 3:285\$000 | | | | |
| 1 Machinista com 14\$ idem..... | | 4:015\$000 | | | | |
| 2 Foguistas a 7\$ idem..... | | 5:140\$000 | | | | |
| 6 Marinheiros com 5\$200 idem..... | | 11:388\$000 | | | | |
| 1 Machinista das estufas..... | | 3:000\$000 | | | | |
| 10 Guardas e serventes a 3\$500 diarios..... | | 12:775\$000 | | | | |
| | | | | | 74:683\$000 | |
| MATERIAL | | | | | | |
| Medicamentos e dietas..... | | 4:000\$000 | | | 7:000\$000 | |
| Objectos de expediente, iluminação e despesas eventuaes..... | | 3:000\$000 | | | | |
| | | | 81:683\$000 | | | |
| LAZARETO DE TAMANDARÉ | | | | | | |
| PESSOAL | | | | | | |
| 1 Director — gratificação ao inspector do 2º districto sanitario..... | Decr. n. 1325 de 2 de jan. de 1905. | 1:200\$000 | 17:400\$000 | | | |
| 1 Medico-ajudante com 3:200\$ de ord. e 1:600\$ de grat. | Idem..... | 4:800\$000 | | | | |
| 1 Pharmaceutico com 2:400\$ de ord. e 1:200\$ de grat. | Idem..... | 3:600\$000 | | | | |
| 1 Almoxarife e porteiro com 1:600\$ de ord. e 800\$ de grat..... | Idem..... | 2:400\$000 | | | | |
| 1 Escripturario, idem..... | Idem..... | 2:400\$000 | | | | |
| 1 Administrador das propriedades desapropriadas e obras de abastecimento d'agua com 2:000\$ de ord. e 1:000\$ de grat..... | Idem..... | 3:000\$000 | | | | |
| PESSOAL SEM NOMEAÇÃO | | | | | | |
| 1 Enfermeiro..... | Idem..... | 1:800\$000 | | | 5:400\$000 | |
| 2 Serventes-guardas..... | Idem..... | 2:400\$000 | | | | |
| 1 Cozinheiro..... | Idem..... | 1:200\$000 | | | | |
| | | | 22:800\$000 | | | |
| MATERIAL | | | | | | |
| Medicamentos, dietas, objectos de expediente, iluminação e outras despesas..... | | 7:200\$000 | 17:200\$000 | | | |
| Para conservação do edificio do Lazareto, concerto e reparos do material do serviço e aquisição de uma machina de Clayton para desinfectação no mesmo Lazareto..... | | 10:000\$000 | | | | |
| | | | | | 40:000\$000 | |
| INSTITUTO VACCINICO MUNICIPAL DO DISTRICTO FEDERAL | | | | | | |
| Subvenção para fornecimento de vaccina anti-variolica a todos os Estados que a requisitarem..... | Leis ns. 1145 de 31 de dez. de 1903 e 1453 de 39 de dez. de 1905..... | | 24:000\$000 | | | |

| Natureza da despesa | Legislação | | Orçada para 1909 Papel | Votada para 1908 Papel |
|---|-------------------------------------|-------------|---------------------------|---------------------------|
| ESTADOS | | | | |
| DISTRICTOS SANITARIOS | | | | |
| 1º Districto | | | | |
| S. PAULO | | | | |
| PESSOAL | | | | |
| 1 Inspector com 4:000\$ de ord. e 2:000\$ de grat..... | Decr. n. 1151 de 5 de jan. de 1904. | 6:000\$000 | | |
| 1 Ajudante com 2:400\$ de ord. e 1:200\$ de grat..... | Idem..... | 3:600\$000 | | |
| 1 Secretario com 1:600\$ de ord. e 800\$ de grat..... | Idem..... | 2:400\$000 | | |
| 3 Guardas a 600\$ de ord. e 300\$ de grat..... | Idem..... | 2:700\$000 | | |
| | | 14:700\$000 | | |
| PESSOAL SEM NOMEAÇÃO | | | | |
| 2 Desinfectadores a 200\$000..... | | 4:800\$000 | | |
| 2 Mestres de lancha a 7\$ diarios..... | | 5:110\$000 | | |
| 2 Machinistas idem..... | | 5:110\$000 | | |
| 2 Foguistas, a 4\$ diarios..... | | 2:920\$000 | | |
| 8 Marinheiros a 3\$ idem..... | | 8:760\$000 | | |
| | | 26:700\$000 | | |
| MATERIAL | | | | |
| Objectos de expediente, desinfectantes, asseio da reparação..... | | 1:500\$000 | | |
| Custeio e conservação dos transportes maritimos..... | | 14:000\$000 | | |
| | | 15:500\$000 | | |
| 1 Estado com 56:900\$, sendo: 41:400\$ para pessoal e 15:500\$ para material..... | | | 56:900\$000 | |
| RIO GRANDE DO SUL | | | | |
| PESSOAL | | | | |
| 1 Inspector com 4:000\$ de ord. e 2:000\$ de grat..... | Decr. n. 1151 de 5 de jan. de 1904. | 6:000\$000 | | |
| 1 Ajudante com 2:400\$ de ord. e 1:200\$ de grat..... | Idem..... | 3:600\$000 | | |
| 1 Secretario com 1:600\$ de ord. e 800\$ de grat..... | Idem..... | 2:400\$000 | | |
| 3 Guardas a 600\$ de ord. e 300\$ de grat..... | Idem..... | 2:700\$000 | | |
| | | 14:700\$000 | | |
| PESSOAL SEM NOMEAÇÃO | | | | |
| 2 Desinfectadores a 200\$000..... | | 4:800\$000 | | |
| 1 Mestre de lancha com 7\$ diarios..... | | 2:555\$000 | | |
| 1 Machinista, idem..... | | 2:555\$000 | | |
| 1 Foguista com 4\$ diarios..... | | 1:460\$000 | | |
| 4 Marinheiros a 3\$ idem..... | | 4:380\$000 | | |
| | | 15:750\$000 | | |
| MATERIAL | | | | |
| Objectos de expediente, desinfectantes, asseio da reparação..... | | 1:500\$000 | | |
| Custeio e conservação dos transportes maritimos..... | | 10:000\$000 | | |
| | | 11:500\$000 | | |
| 1 Estado com 41:950\$, sendo: 30:450\$ para pessoal e 11:500\$ para material..... | | | 41:950\$000 | |
| PARANÁ | | | | |
| PESSOAL | | | | |
| 1 Inspector com 2:800\$ de ord. e 1:400\$ de grat..... | Decr. n. 1151 de 5 de jan. de 1904. | 4:200\$000 | | |
| 2 Guardas a 500\$ de ord. e 250\$ de grat..... | Idem..... | 1:500\$000 | | |
| | | 5:700\$000 | | |
| PESSOAL SEM NOMEAÇÃO | | | | |
| 1 Mestre de lancha com 7\$ diarios..... | | 2:555\$000 | | |
| 1 Machinista, idem..... | | 2:555\$000 | | |
| 1 Foguista com 4\$ idem..... | | 1:460\$000 | | |
| 4 Marinheiros a 3\$ idem..... | | 4:380\$000 | | |
| | | 10:950\$000 | | |
| MATERIAL | | | | |
| Objectos de expediente, desinfectantes, asseio da reparação..... | | 1:200\$000 | | |
| Custeio e conservação dos transportes maritimos..... | | 10:000\$000 | | |
| | | 11:200\$000 | | |

| Natureza da despesa | Legislação | | Orçada para 1909 — Papcl | Votada para 1908 — Papcl |
|---|--|------------|--------------------------------|--------------------------------|
| 1 Estado com 27:850\$, sendo: 16:650\$ para pessoal e 11:200\$ para material..... | | | 27:850\$000 | |
| SANTA CATHARINA | | | | |
| PESSOAL | | | | |
| 1 Inspector com 2:800\$ de ord. e 1:400\$ de grat..... | Decr. n. 1151 de 5 de jan. de 1904. | 4:200\$000 | | |
| 2 Guardas a 500\$ de ord. e 250\$ de grat..... | Idem..... | 1:500\$000 | | |
| PESSOAL SEM NOMEAÇÃO | | | 5:700\$000 | |
| 1 Patrão do escaler..... | | | 1:200\$000 | |
| 8 Remadores a 70\$ mensaes..... | | | 6:720\$000 | |
| MATERIAL | | | 7:920\$000 | |
| Objectos de expediente, desinfectantes, asseio da reparação..... | | | 1:200\$000 | |
| S. FRANCISCO | | | | |
| 1 Delegado de saude (do porto, com 2:400\$ de ord. e 1:200\$ de grat..... | Decr. n. 1504 de 10 de set. de 1906 e Lei n. 1617 de 30 de dez. de 1906..... | 3:600\$000 | | |
| PESSOAL SEM NOMEAÇÃO | | | | |
| 1 Machinista com 150\$ mensaes..... | | | 1:800\$000 | |
| 1 Patrão com 100\$000 idem..... | | | 1:200\$000 | |
| 1 Marinheiro com 60\$ idem..... | | | 720\$000 | |
| MATERIAL | | | 3:720\$000 | |
| Custeio e conservação dos transportes maritimos..... | | | 2:400\$000 | |
| 1 Delegado de saude do porto de Itajahy, idem..... | Idem..... | 3:600\$000 | | |
| 1 Estado com 28:140\$, sendo: 24:540\$ para pessoal e 3:600\$ para material..... | | | 28:140\$000 | |
| ESPIRITO SANTO | | | | |
| PESSOAL | | | | |
| 1 Inspector com 2:000\$ de ord. e 1:000\$ de grat..... | Decr. n. 1151 de 5 de jan. de 1904 | 3:000\$000 | | |
| 2 Guardas a 500\$ de ord. e 250\$ de grat..... | Idem..... | 1:500\$000 | | |
| PESSOAL SEM NOMEAÇÃO | | | 4:500\$000 | |
| 1 Patrão do escaler..... | | | 1:200\$000 | |
| 4 Remadores a 70\$ mensaes..... | | | 3:360\$000 | |
| 1 Remador com a diaria de 2\$..... | Lei n. 1453 de 30 de dez. de 1905. | 730\$000 | | |
| MATERIAL | | | 5:290\$000 | |
| Objectos de expediente, desinfectantes, asseio da reparação..... | | | 1:200\$000 | |
| 1 Estado com 10:990\$, sendo: 9:790\$ para pessoal e 1:200\$ para material..... | | | 10:990\$000 | |
| MATTO GROSSO | | | | |
| PESSOAL | | | | |
| 1 Inspector com 2:000\$ de ord. e 1:000\$ de grat..... | Decr. n. 1151 de 5 de jan. de 1904 | 3:000\$000 | | |
| 2 Guardas a 400\$ de ord. e 200\$ de grat..... | Idem..... | 1:200\$000 | | |
| MATERIAL | | | 4:200\$000 | |
| Objectos de expediente, desinfectantes, asseio da reparação..... | | | 500\$000 | |
| 1 Estado com 4:700\$, sendo: 4:200\$ para pessoal e 500\$ para material..... | | | 4:700\$000 | |

| Natureza da despesa | Legislação | | Orçada para 1900 — Papel | Votada para 1908 — Papel |
|---|--------------------------------------|-------------|--------------------------------|--------------------------------|
| 2º Districto | | | | |
| PERNAMBUCO | | | | |
| PESSOAL | | | | |
| 1 Inspector com 4:000\$ de ord. e 2:000\$ de grat..... | Decr. n. 1151 de 5 de jan. de 1904 | 6:000\$000 | | |
| 1 Ajudante com 2:400\$ de ord. e 1:200\$ de grat..... | Idem..... | 3:600\$000 | | |
| 1 Secretario com 1:600\$ de ord. e 800\$ de grat..... | Idem..... | 2:400\$000 | | |
| 3 Guardas a 600\$ de ord. e 300\$ de grat..... | Idem..... | 2:700\$000 | | |
| | | 14:700\$000 | | |
| PESSOAL SEM NOMEAÇÃO | | | | |
| 2 Desinfectadores a 200\$ mensaes..... | | 4:800\$000 | | |
| 2 Mestres com 3\$ diarios..... | | 5:840\$000 | | |
| 2 Machinistas com 7\$ idem..... | | 5:110\$000 | | |
| 2 Foguistas com 5\$ idem..... | | 3:650\$000 | | |
| 8 Marinheiros com 4\$ idem..... | | 11:680\$000 | | |
| | | 31:080\$000 | | |
| MATERIAL | | | | |
| Objectos de expediente, desinfectantes, asseio da reparação..... | | 2:000\$000 | | |
| Custeio e conservação dos transportes maritimos..... | | 18:000\$000 | | |
| | | 20:000\$000 | | |
| 1 Estado com 65:780\$, sendo: 45:780\$ para pessoal e 20:000\$ para material..... | | | 65:780\$000 | |
| BAHIA | | | | |
| PESSOAL | | | | |
| 1 Inspector com 4:000\$ de ord. e 2:000\$ de grat..... | Decr. n. 1841 de 31 de dez. de 1907 | 6:000\$000 | | |
| 1 Ajudante com 2:400\$ de ord. e 1:200\$ de grat..... | Idem..... | 3:600\$000 | | |
| 1 Secretario com 1:600\$ de ord. e 800\$ de grat..... | Idem..... | 2:400\$000 | | |
| 3 Guardas a 600\$ de ord. e 300\$ de grat..... | Idem..... | 2:700\$000 | | |
| | | 14:700\$000 | | |
| PESSOAL SEM NOMEAÇÃO | | | | |
| 1 Desinfectador com 200\$ mensaes..... | | 2:400\$000 | | |
| 2 Mestres a 7\$ diarios..... | | 5:110\$000 | | |
| 2 Machinistas, idem..... | | 5:110\$000 | | |
| 3 Foguistas a 4\$, idem..... | | 4:380\$000 | | |
| 8 Marinheiros a 3\$, idem..... | | 8:760\$000 | | |
| | | 25:760\$000 | | |
| MATERIAL | | | | |
| Objectos de expediente, desinfectantes, asseio da reparação..... | | 3:500\$000 | | |
| Custeio e conservação dos transportes maritimos..... | | 13:000\$000 | | |
| | | 16:500\$000 | | |
| 1 Estado com 56:960\$, sendo: 40:460\$ para pessoal e 16:500\$ para material..... | | | 56:960\$000 | |
| ALAGÔAS | | | | |
| PESSOAL | | | | |
| 1 Inspector com 2:000\$ de ord. e 1:000\$ de grat..... | Decr. n. 1841 de 31 de dez. de 1907 | 3:000\$000 | | |
| 1 Secretario com 1:000\$ de ordenado e 500\$ de grat..... | Decreto n. 1151 de 5 de jan. de 1904 | 1:500\$000 | | |
| 2 Guardas a 600\$ de ordenado e 300\$ de grat..... | Idem..... | 1:800\$000 | | |
| | | 6:300\$000 | | |

| Natureza da despesa | Legislação | Orçada para 1909 — Papel | Votada para 1908 — Papel |
|---|--|--------------------------------|--------------------------------|
| PESSOAL SEM NOMEAÇÃO | | | |
| 1 Mestre de lancha com a diaria de 7\$000..... | Lei n. 1617 de 30 de dezembro de 1906..... | 2:555\$000 | |
| 1 Machinista, idem..... | Idem..... | 2:555\$000 | |
| 1 Foguista com a diaria de 4\$000..... | Idem..... | 1:460\$000 | |
| 4 Marinheiros com a diaria de 3\$000..... | Idem..... | 4:380\$000 | |
| MATERIAL | | 10:950\$000 | |
| Objectos de expediente, desinfectantes, asseio da reparação..... | | 1:200\$000 | |
| Custeio e conservação dos transportes marítimos..... | | 10:000\$000 | |
| | | 11:200\$000 | |
| 1 Estado com 28:450\$, sendo: 17:250\$ para pessoal e 11:200\$ para material..... | | | 28:450\$000 |
| SERGIPE | | | |
| PESSOAL | | | |
| 1 Inspector com 2:000\$ de ordenado e 1:000\$ de grat.... | Decr. n. 1151 de 5 de jan. de 1904 | 3:000\$000 | |
| 2 Guardas a 400\$ de ordenado e 200\$ de grat..... | Idem..... | 1:200\$000 | |
| | | 4:200\$000 | |
| PESSOAL SEM NOMEAÇÃO | | | |
| 1 Patrão do escaler..... | | 1:200\$000 | |
| 4 Remadores a 70\$ mensaes..... | | 3:360\$000 | |
| | | 4:560\$000 | |
| MATERIAL | | | |
| Objectos de expediente, desinfectantes, asseio da reparação..... | | 1:200\$000 | |
| 1 Estado a 9:960\$, sendo: 8:760\$ para pessoal e 1:200\$ para material..... | | | 9:960\$000 |
| PARAHYBA | | | |
| PESSOAL | | | |
| 1 Inspector com 2:000\$ de ord. e 1:000\$ de grat..... | Decr. n. 1151, de 5 de jan. de 1904 | 3:000\$000 | |
| 2 Guardas a 400\$ de ord. e 200\$ de grat..... | | 1:200\$000 | |
| | | 4:200\$000 | |
| PESSOAL SEM NOMEAÇÃO | | | |
| 1 machinista a 150\$ mensaes..... | | 1:800\$000 | |
| 1 Patrão com 100\$, idem..... | | 1:200\$000 | |
| 2 marinheiros a 60\$, idem..... | | 1:440\$000 | |
| | | 4:440\$000 | |
| MATERIAL | | | |
| Objectos de expediente, desinfectantes e asseio da reparação..... | | 1:200\$000 | |
| Combustivel, lubrificante e conservação do transporte marítimo..... | | 2:400\$000 | |
| | | 3:600\$000 | |
| 1 Estado com 12:240\$, sendo: 8:640\$ para pessoal e 3:600\$ para material..... | | | 12:240\$000 |
| 3º Districto | | | |
| PARA' | | | |
| PESSOAL | | | |
| 1 Inspector com 4:000\$ de ord. e 2:000\$ de grat..... | Decr. n. 1151 de 5 de jan. de 1904 | 6:000\$000 | |
| 1 Ajudante com 2:400\$ de ord. e 1:200\$ de grat..... | Idem..... | 3:600\$000 | |
| 1 Secretario com 1:600\$ de ord. e 800\$ de grat..... | Idem..... | 2:400\$000 | |
| 3 Guardas a 600\$ de ord. e 300\$ de grat..... | Idem..... | 2:700\$000 | |
| | | 14:700\$000 | |
| PESSOAL SEM NOMEAÇÃO | | | |
| 1 Mestre de lancha com 7\$ diarios..... | | 2:555\$000 | |
| 1 Machinista idem..... | | 2:555\$000 | |
| 1 Foguista com 4\$ idem..... | | 1:460\$000 | |
| 4 Marinheiros a 3\$ idem..... | | 4:380\$000 | |
| 1 machinista de bateião, com 10\$ diarios..... | Lei n. 1841 de 31 de dez. de 1907 | 3:650\$000 | |
| 1 foguista com 6\$ idem..... | Idem..... | 2:190\$000 | |
| 4 desinfectadores com 3\$ idem..... | Idem..... | 11:680\$000 | |
| | | 28:470\$000 | |

| Natureza da despesa | Legislação | | Orçada para 1909 — Papel | Votada para 1908 — Papel |
|--|-------------------------------------|-------------|--------------------------------|--------------------------------|
| MATERIAL | | | | |
| Objectos de expediente, desinfectantes, asseio da repartição..... | | 4:000\$000 | | |
| Custeio e conservação dos transportes marítimos..... | | 15:000\$000 | | |
| | | 19:000\$000 | | |
| 1 Estado com 62:170\$, sendo : 43:170\$ para pessoal e 19:000\$ para material..... | | | 62:170\$000 | |
| MARANHÃO | | | | |
| PESSOAL | | | | |
| 1 Inspector com 2:800\$ de ord. e 1:400\$ de grat..... | Decr. n. 1151 de 5 de jan. de 1904. | 4:200\$000 | | |
| 1 Secretario com 1:200\$ de ord. e 600\$ de grat..... | Idem..... | 1:800\$000 | | |
| 2 Guardas a 500\$ de ord. e 250\$ de grat..... | Idem..... | 1:500\$000 | | |
| | | 7:500\$000 | | |
| PESSOAL SEM NOMEAÇÃO | | | | |
| 2 Desinfectores a 200\$ mensaes..... | | 4:800\$000 | | |
| 1 Mestre a 7\$ diarios..... | | 2:555\$000 | | |
| 1 Machinista, idem..... | | 2:555\$000 | | |
| 1 Foguista a 4\$ diarios..... | | 1:400\$000 | | |
| 4 Marinheiros a 3\$ idem..... | | 4:380\$000 | | |
| | | 15:750\$000 | | |
| MATERIAL | | | | |
| Objectos de expediente, desinfectantes, asseio da repartição..... | | 3:200\$000 | | |
| Custeio e conservação dos transportes marítimos..... | | 8:000\$000 | | |
| | | 11:200\$000 | | |
| 1 Estado com 34:450\$, sendo : 23:250\$ para pessoal e 11:200\$ para material..... | | | 34:450\$000 | |
| CEARÁ | | | | |
| PESSOAL | | | | |
| 1 Inspector com 2:800\$ de ord. e 1:400\$ de grat..... | Decr. n. 1151 de 5 de jan. de 1904. | 4:200\$000 | | |
| 1 Secretario com 1:200\$ de ord. e 600\$ de grat..... | Idem..... | 1:800\$000 | | |
| 2 Guardas a 500\$ de ord. e 250\$ de grat..... | Idem..... | 1:500\$000 | | |
| | | 7:500\$000 | | |
| PESSOAL SEM NOMEAÇÃO | | | | |
| 1 Patrão do escalor..... | | 1:200\$000 | | |
| 8 Remadores a 70\$ mensaes..... | | 6:720\$000 | | |
| | | 7:920\$000 | | |
| MATERIAL | | | | |
| Objectos de expediente, desinfectantes, asseio da repartição..... | | 1:200\$000 | | |
| 1 Estado com 16:620\$, sendo : 15:420\$ para pessoal e 1:200\$ para material..... | | | 16:620\$000 | |
| RIO GRANDE DO NORTE | | | | |
| PESSOAL | | | | |
| 1 Inspector com 2:000\$ de ord. e 1:000\$ de grat..... | Decr. n. 1151 de 5 de jan. de 1904. | 3:000\$000 | | |
| 2 Guardas a 400\$ de ord. e 200\$ de grat..... | Idem..... | 1:200\$000 | | |
| | | 4:200\$000 | | |
| PESSOAL SEM NOMEAÇÃO | | | | |
| 1 Mestre de lancha com 7\$ diarios..... | | 2:555\$000 | | |
| 1 Machinista, idem..... | | 2:555\$000 | | |
| 1 Foguista, com 4\$ diarios..... | | 1:400\$000 | | |
| 4 Marinheiros a 3\$, idem..... | | 4:380\$000 | | |
| | | 10:950\$000 | | |

| Natureza da despesa | Legislação | | Orçada para 1909 — Papel | Votada para 1908 — Papel |
|--|---------------------------------------|--------------------|--------------------------------|--------------------------------|
| MATERIAL | | | | |
| Objectos de expediente, desinfectantes, asseio da reparação..... | | 2:200\$000 | | |
| Custeio e conservação dos transportes marítimos..... | | 9:000\$000 | | |
| | | <u>11:200\$000</u> | | |
| 1 Estado com 20:350\$, sendo: 15:150\$ para pessoal e 11:200\$ para material..... | | | 26:350\$000 | |
| PIAUHY | | | | |
| PESSOAL | | | | |
| 1 Inspector com 2:000\$ de ord. e 1:000\$ de grat..... | Decr. n. 1151 de 5 de jan. de 1904. | 3:000\$000 | | |
| 2 Guardas a 400\$ de ord. e 200\$ de grat..... | Idem..... | 1:200\$000 | | |
| | | <u>4:200\$000</u> | | |
| PESSOAL SEM NOMEAÇÃO | | | | |
| 1 Patrão do escaler..... | | 1:200\$000 | | |
| 6 Remadores a 70\$ mensaes..... | | 5:040\$000 | | |
| | | <u>6:240\$000</u> | | |
| MATERIAL | | | | |
| Objectos de expediente, desinfectantes, asseio da reparação..... | | 500\$000 | | |
| 1 Estado com 10:940\$, sendo: 10:440\$ para pessoal e 500\$ para material..... | | | 10:940\$000 | |
| AMAZONAS | | | | |
| PESSOAL | | | | |
| 1 Inspector com 2:000\$ de ord. e 1:000\$ de grat..... | Decr. n. 1151 de 5 de jan. de 1904. | 3:000\$000 | | |
| 2 Guardas a 500\$ de ord. e 250\$ de grat..... | Idem..... | 1:500\$000 | | |
| | | <u>4:500\$000</u> | | |
| PESSOAL SEM NOMEAÇÃO | | | | |
| 1 Patrão do escaler..... | | 1:200\$000 | | |
| 4 Remadores a 70\$ mensaes..... | | 3:360\$000 | | |
| | | <u>4:560\$000</u> | | |
| MATERIAL | | | | |
| Objectos de expediente, desinfectantes, asseio da reparação..... | | 1:200\$000 | | |
| 1 Estado com 10:260\$, sendo: 9:060\$ para pessoal e 1:200\$ para material..... | | | 10:260\$000 | |
| HOSPITAES DE ISOLAMENTO NOS ESTADOS | | | | |
| Pará (Tatuoca)..... | | 3:000\$000 | | |
| Maranhão (Bomfim)..... | | 900\$000 | | |
| Ceará..... | | 720\$000 | | |
| Pernambuco..... | | 1:500\$000 | | |
| Alagoas..... | | 660\$000 | | |
| Sergipe..... | | 1:000\$000 | | |
| Bahia..... | | 9:000\$000 | | |
| Paraná..... | | 1:500\$000 | | |
| Santa Catharina..... | | 480\$000 | | |
| Rio Grande do Sul..... | | 2:160\$000 | 20:920\$000 | |
| Para o serviço quarentenario e de desinfecção no Estado de Matto Grosso..... | Lei n. 957 de 30 de dez. de 1902..... | | 50:600\$000 | |
| MATERIAL GERAL | | | | |
| Para aquisição, concertos, combustivel, lubrificantes, aprestos e mais artigos de custeio das lanchas e esca-leres, na Capital Federal e no Estado do Rio de Janeiro | | 133:200\$000 | | |
| Idem, idem, nos Estados (comprehendendo o pessoal)... | | 30:000\$000 | | |
| Para moveis e concertos e cartas de saúde para as Inspectorias dos differentes Estados..... | | 6:000\$000 | | |
| Aluguel de casas para as Inspectorias..... | | 25:000\$000 | | |
| Idem para as Delegacias de Saúde..... | | 30:000\$000 | | |
| Idem para o isolamento de communicantes de moles-tias infectuosas..... | | 6:000\$000 | | |

| Natureza da despesa | Legislação | | Orçada para 1909 Papel | Votada para 1908 Papel |
|---|--|---|--------------------------------|---------------------------|
| Para moveis, objectos de expediente, concertos, instalação e despesas eventuaes das Delegacias de Saúde, Aluguel de predio para o serviço de prophylaxia da febre amarella, justiça e engenharia sanitarias Material para os serviços de prophylaxia de molestias infectuosas..... Para gratificações do pessoal, de accordo com o regulamento da Directoria Geral de Saúde Publica..... | | 60:000\$000 24:000\$000 200:000\$000 30:000\$000 | 544:200\$000 6.454:317\$540 | 6.604:317\$540 |
| <p>A diferença de 150:000\$ para menos provém de terem sido supprimidas as quantias: de 30:000\$, consignada no material do Districto Sanitario, no Estado do Pará, para a aquisição de um batelão onde fosse installado o aparelho Clayton, e de 120:000\$ que era destinada ao Instituto Scrotherapico Federal.</p> <p>O credito destinado ao material, construção, e eventuaes, etc., fica sendo de 1.402:499\$540, por isso que no votado para o exercicio de 1908 augmentou-se a quantia de 50:\$200 de uma diaria do material de repartição central e do pessoal sem nomeação da Barca de Desinfectão do Porto, da Estação da Visita do Porto, das lanchas « Fernandes Pinheiro », « Rocha Faria » e « Manguinhos », da Enfermaria Fluctuante, dos Hospitales de S. Sebastião e Paula Candido e das lanchas das Inspectorias nos Estados do Espirito Santo e Alagoas, por não ser bissexto o anno de 1909; e diminuiu-se a quantia de 181:291\$ para o pessoal encarregado da visita dos navios do porto do Rio de Janeiro, e para o pessoal e material de lanchas em diversos Estados.</p> | | | | |
| <p>22</p> <p>Faculdade de Direito de S. Paulo</p> <p>PESSOAL DO ENSINO</p> | | | | |
| 1 Director com 40:000\$ de grat..... | Deers. ns. 1159 de 3 de dez. de 1892, 230 de 7 de dez. de 1894, 3890 de 1 e 3903 de 12 de jan. de 1901 e n. 1773 de 7 de nov. de 1907 e lei n. 1841 de 31 de dez. de 1907..... | 40:000\$000 | | |
| CURSO SUPERIOR | | | | |
| 16 Lentes a 6:400\$ de ord. e 3:200\$ de grat..... | Idem e decr. n. 1500 de 1 de set. de 1906 e lei n. 1617 de 30 de dez. de 1906..... | 153:600\$000 38:400\$000 | | |
| 4 Lentes em disponibilidade, idem..... | Idem..... | 48:000\$000 | | |
| 8 Substitutos a 4:000\$ de ord. e 2:000\$ de grat..... | Idem..... | | | |
| CURSO ANEXO (EXTINCTO) | | | | |
| 6 Lentes a 6:400\$ de ord. e 3:200\$ de grat..... | Decretos ns. 1159 de 3 de dez. de 1892, 230 de 7 de dez. de 1894, 3890 de 1 e 3903 de 12 de jan. de 1901 e 1500 de 1 de set. de 1906 e lei n. 1841 de 31 de dez. de 1907 | 57:600\$000 900\$000 | | |
| 1 Professor substituto avulso..... Para pagamento de acrescimo de vencimentos a lentes e a substitutos que contarem mais de 10 annos de serviço effectivo no magisterio..... | Deers. n. 1159 de 3 de dez. de 1892, 230 de 7 de dez. de 1894, 3890 de 1 e 3903 de 12 de jan. de 1901..... | 22:500\$000 | 331:000\$000 | |
| PESSOAL DA SECRETARIA | | | | |
| 1 Secretario com 4:000\$ de ord. e 2:000\$ de grat..... | Deers. ns. 3890 de 1 e 3903 de 12 de jan. de 1901..... | 6:000\$000 | | |
| Para pagamento de acrescimo de vencimento ao secretario..... | Deers. ns. 1159 de 3 de dez. de 1892 e 230 de 7 de dez. de 1894. | 1:980\$000 | | |
| 1 Sub-secretario com 3:200\$ de ord. e 1:600\$ de grat..... | Deers. ns. 3890 de 1 e 3903 de 12 de jan. de 1901..... | 4:800\$000 | | |
| 1 Porteiro com 1:800\$ de ord. e 900\$ de grat..... | dem..... | 2:700\$000 | | |
| 3 Amanuenses a 2:400\$ de ord. e 1:200\$ de grat..... | Idem..... | 10:800\$000 | | |
| 7 Bodeis a 1:400\$ de ord. e 600\$ de grat..... | Idem..... | 14:000\$000 | 40:280\$000 | |

| Natureza da despesa | Legislação | | Orçada para 1909 — Papel | Votada para 1908 — Papel |
|--|---|--------------|--------------------------------|--------------------------------|
| PESSOAL DA BIBLIOTHECA | | | | |
| 1 Bibliothecario com 3:200\$ de ord. e 1:600\$ de grat.. | Decrs. ns. 3890 de 1 e 3903 de 12 de jan. de 1901..... | 4:800\$000 | | |
| 1 Sub-bibliothecario com 2:400\$ de ord. e 1:200\$ de grat..... | Idem..... | 3:600\$000 | | |
| 1 Bedel servindo na Bibliotheca com 1:600\$ de ord. e 800\$ de grat..... | Idem..... | 2:400\$000 | 10:800\$000 | |
| | | | 382:080\$000 | |
| PESSOAL SEM NOMEAÇÃO | | | | |
| 6 Serventes a 100\$..... | | | 7:200\$000 | |
| | | | 389:280\$000 | |
| MATERIAL | | | | |
| Objectos de expediente, livros, jornaes, revistas e encadernações..... | | 5:700\$000 | | |
| Illuminação..... | | 1:200\$000 | | |
| Impressão da revista..... | | 2:700\$000 | | |
| Impressões, publicações e despezas miudas e eventuaes..... | | 3:400\$000 | 13:000\$000 | 402:280\$000 |
| <p>A differença de 2:500\$ para mais provém de se elevar de 20:000\$ a 22:500\$ a quantia destinada para pagamento de accrescimo de vencimentos a lentes e a substitutos que contarem mais de 10 annos de serviço effectivo no magisterio, a fim de occorrer ao pagamento de novos accrescimos que forem concedidos.</p> | | | | |
| 23 | | | | |
| Faculdade de Direito do Recife | | | | |
| PESSOAL DO ENSINO | | | | |
| 1 Director com 10:000\$ de grat..... | Decrs. ns. 1159 de 3 de dez. de 1892, 230 de 7 de dez. de 1894, 3890 de 1 e 3903 de 12 de jan. de 1901 e ns. 1773 de 7 de nov. e lei n. 1841 de 31 de dez. de 1907... | 10:000\$000 | | |
| CURSO SUPERIOR | | | | |
| 16 Lentes a 6:400\$ de ord. e 3:200\$ de grat..... | Idem e decr. n. 1500 de 1 de set. de 1906 e lei n. 1617 de 30 de dez. de 1906..... | 153:600\$000 | | |
| 4 Lentes em disponibilidade, idem..... | Idem..... | 38:400\$000 | | |
| 8 Substitutos a 4:000\$ de ord. e 2:000\$ de grat..... | Idem..... | 48:000\$000 | | |
| CURSO ANNEXO (EXTINCTO) | | | | |
| 8 Lentes a 6:400\$ de ord. e 3:200\$ de grat..... | Decrs. n. 1159 de 3 de dez. de 1892, 230 de 7 de dez. de 1894, 3890 de 1, 3903 de 12 de jan. de 1901 e 1500 de 1 de set. de 1906..... | 76:800\$000 | | |
| 1 Substituto (logar extincto) a 600\$ de ord. e 300\$ de grat..... | Decr. n. 1232 H de 2 de jan. de 1891, art. 469, e lei n. 266 de 24 de dez. de 1894..... | 900\$000 | | |
| Para pagamento de accrescimo de vencimentos a lentes e a substitutos que contarem mais de 10 annos de magisterio..... | Decrs. n. 1159 de 3 de dez. de 1892, 230 de 7 de dez. de 1894, 3890 de 1 e 3903 de 12 de jan. de 1901. | 29:000\$000 | 356:700\$000 | |
| PESSOAL DA SECRETARIA | | | | |
| 1 Secretario com 4:000\$ de ord. e 2:000\$ de grat..... | Decrs. ns. 3890 de 1 e 3903 de 12 de jan. de 1901..... | 6:000\$000 | | |
| 1 Sub-secretario com 3:200\$ de ord. e 1:600\$ de grat..... | Idem..... | 4:800\$000 | | |
| 2 Amanuenses a 2:400\$ de ord. e 1:200\$ de grat..... | Idem..... | 7:200\$000 | | |
| 1 Porteiro com 1:800\$ de ord. e 900\$ de grat..... | Idem..... | 2:700\$000 | | |
| 7 Bedeis a 1:400\$ de ord. e 600\$ de grat..... | Idem..... | 14:000\$000 | | |
| 1 Preparador (logar extincto) com 2:400\$ de ord. e 1:200\$ de grat..... | Decr. n. 1232 H de 12 de jan. de 1891..... | 3:600\$000 | 38:300\$000 | |

| Natureza da despesa | Legislação | | | Orçada para 1909 — Papel | Votada para 1908 — Papel |
|---|--|--------------|--------------|--------------------------------|--------------------------------|
| PESSOAL DA BIBLIOTHECA | | | | | |
| 1 Bibliothecario com 3:200\$ de ord. e 1:600\$ de grat... | Decrs. ns. 3890 de 1 e 3903 de 12 de jan. de 1901..... | 4:800\$000 | | | |
| 1 Sub-bibliothecario com 2:400\$ de ord. e 1:200\$ de grat..... | Idem..... | 3:600\$000 | | | |
| 1 Amanuense com 2:400\$ de ord. e 1:200\$ de grat..... | Idem..... | 3:600\$000 | | | |
| 1 Bedel servindo na bibliotheca com 1:600\$ de ord. e 800\$ de grat..... | Idem..... | 2:400\$000 | 14:400\$000 | | |
| PESSOAL SEM NOMEAÇÃO | | | | | |
| 6 Serventes a 100\$000..... | | | 409:400\$000 | | |
| MATERIAL | | | | | |
| Objectos de expediente, livros, jornaes, revistas e encadernações..... | | 6:000\$000 | | | |
| Acquisição e concertos de moveis..... | | 3:000\$000 | | | |
| Illuminação..... | | 1:000\$000 | | | |
| Impressão da revista..... | | 1:500\$000 | | | |
| Impressões, publicações, reparos no edificio e despesas miudas e eventuaes..... | | 4:600\$000 | 16:500\$000 | 433:100\$000 | 433:100\$000 |
| Aluguel da casa de residencia do porteiro..... | | 400\$000 | | | |
| 24 | | | | | |
| Faculdade de Medicina do Rio de Janeiro | | | | | |
| PESSOAL DO ENSINO | | | | | |
| 1 Director com 10:000\$ de grat..... | Decrs. ns. 1159 de 3 de dez. de 1892, 230 de 7 de dez. de 1894, 3890 de 1 e 3902 de 12 de jan. de 1901 e n. 1773 de 7 de nov. de 1907 e lei n. 1841 de 31 de dez. de 1907..... | 10:000\$000 | | | |
| 26 Lentes a 6:400\$ de ord. e 3:200\$ de grat..... | Idem e decr. n. 1500 de 1 de set. de 1906 e lei n. 1617 de 30 de dez. de 1906..... | 249:600\$000 | 72:000\$000 | | |
| 12 Substitutos a 4:000\$ de ord. e 2:000\$ de grat..... | Idem..... | 72:000\$000 | | | |
| 13 Assistentes de clinica a 3:600\$ de ord. e 1:800\$ de grat..... | Decrs. ns. 1159 de 3 de dez. de 1892, 230 de 7 de dez. de 1894, 3890 de 1 e 3902 de 12 de jan. de 1901, e 1516 de 5 de nov. de 1906 e lei n. 1617 de 30 de dez. de 1906..... | 70:200\$000 | | | |
| 1 Encarregado da clinica odontologica com 1:600\$ de ord. e 800\$ de grat..... | Decrs. ns. 1159 de 3 de dez. de 1892, 230 de 7 de dez. de 1894, 3890 de 1 e 3902 de 12 de jan. de 1901.... | 2:400\$000 | | | |
| Para gratificações especiaes a que tem direito os lentes de clinica, por excesso de trabalho..... | Decr. n. 1387 de 28 de abril de 1854 e lei n. 1617 de 30 de dez. de 1906..... | 12:000\$000 | | | |
| Gratificação ao substituto da 1ª secção, que está substituindo o cathedatico de anatomia descriptiva, na fórma do art. 30 do decreto n. 3890 de 1 de janeiro de 1901..... | Lei n. 1453 de 30 de dez. de 1905 | 3:200\$000 | | | |
| Para pagamento de acrescimo de vencimentos a lentes e a substitutos que contarem mais de 10 annos de serviço effectivo no magisterio e ao secretario.. | Idem..... | 38:000\$000 | 457:400\$000 | | |
| PESSOAL DA SECRETARIA E BIBLIOTHECA | | | | | |
| 1 Secretario com 4:800\$ de ord. e 2:400\$ de grat. | Decrs. ns. 3890 de 1 e 3902 de 12 de jan. de 1901 e 1545 de 5 de nov. de 1906 e lei n. 1617 de 30 de dez. de 1906..... | 7:200\$000 | | | |

| Natureza da despesa | Legislação | | Orçada para 1909 Papel | Votada para 1908 Papel | | |
|---|--|-------------|---------------------------|---------------------------|--------------|--|
| 1 Sub-secretario com 3:200\$ de ord. e 1:600\$ de grat... | Decrs. ns. 3890 de 1 e 3902 de 12 de jan. de 1901..... | 4:800\$000 | 52:700\$000 | | | |
| 3 Amanuenses a 2:400\$ de ord. e 1:200\$ de grat..... | Idem..... | 10:800\$000 | | | | |
| 1 Bibliothecario com 4:000\$ de ord. e 2:000\$ de grat..... | Idem..... | 6:000\$000 | | | | |
| 1 Sub-bibliothecario com 3:200\$ de ord. e 1:600\$ de grat..... | Idem..... | 4:800\$000 | | | | |
| 1 Porteiro com 1:800\$ de ord. e 900\$ de grat..... | Idem..... | 2:700\$000 | | | | |
| 7 Bedeis a 1:400\$ de ord. e 600\$ de grat..... | Idem..... | 14:000\$000 | | | | |
| 1 Bedel servindo na bibliotheca com 1:600\$ de ord. e 800\$ de grat..... | Idem..... | 2:400\$000 | | | | |
| PESSOAL DOS LABORATORIOS | | | | | | |
| 16 Preparadores a 3:600\$ de ord. e 1:800\$ de grat..... | Idem e decr. n. 1546 de 5 de nov. de 1906 e lei n. 1617 de 30 de dez. de 1906..... | 86:400\$000 | | | 145:800\$000 | |
| 2 Preparadores addidos, idem..... | Idem..... | 10:800\$000 | | | | |
| 1 Parteira da Maternidade, idem..... | Decrs. ns. 3890 de 1 e 3902 de 12 de jan. de 1906 e dec. leg. n. 1838 de 31 de dez. de 1907..... | 5:400\$000 | | | | |
| 8 Conservadores a 1:600\$ de ord. e 800\$ de grat..... | Decrs. ns. 3890 de 1 e 3902 de 12 de jan. de 1906..... | 19:200\$000 | | | | |
| 20 Internos de clinica a 1:200\$ de grat..... | Idem..... | 24:000\$000 | | | | |
| PESSOAL SEM NOMEAÇÃO | | | 655:900\$000 | | | |
| 27 Serventes a 100\$ mensaes cada um..... | | 32:400\$000 | 37:320\$000 | | | |
| 2 Enfermeiras da Maternidade, grat. de 900\$, cada uma..... | | 1:920\$000 | | | | |
| 1 Encarregado do motor e aparelhos electricos..... | | 1:800\$000 | | | | |
| Gratificação para o encarregado do harrario..... | Lei n. 1453 de 30 de dez. de 1905 | 1:200\$000 | | | | |
| MATERIAL | | | 693:220\$000 | | | |
| Objectos de expediente, livros, jornaes, revistas, encadernações, impressões e publicações..... | | 10:000\$000 | 124:172\$236 | 817:392\$236 | | |
| Despesas com laboratorios, clinicas, museu anatomico, reactivos, utensis, aparelhos e instrumentos inclusive a quantia de 3:600\$ para a gratificação ao encarregado dos trabalhos de reprodução, por meio de desenhos, dos casos morbidos typicos observados nos serviços clinicos..... | Lei. n. 1453 de 30 de dez. de 1905 | 50:000\$000 | | | | |
| Para melhorar a installação de aulas e laboratorios e aquisição de productos chimicos, instrumentos e aparelhos para laboratorios e clinicas..... | Leis ns. 1316 de 31 de dez. de 1904 e 1617 de 30 de dez. de 1906..... | 20:000\$000 | | | | |
| Para compra de medicamentos e pecas de curativo para a maternidade e mais clinicas a cargo da Faculdade..... | | 15:000\$000 | | | | |
| Iluminação..... | | 2:000\$000 | | | | |
| Aluguel dos edificios..... | | 12:000\$000 | | | | |
| Conservação e reparos dos edificios..... | | 3:000\$000 | | | | |
| Seguro contra fogo de todo o material existente na bibliotheca, secretaria, sala da congregação, laboratorios e do predio em que funciona o laboratorio de hygiene..... | | 1:800\$000 | | | | |
| Limpeza e reparos de aparelhos e instrumentos, asseio e despesas miudas e aeventuaes..... | | 6:500\$000 | | | | |
| Aluguel de casa para o porteiro..... | | 1:200\$000 | | | | |
| Despesa com o bedel encarregado do serviço extraordinario da portaria e da bibliotheca..... | | 600\$000 | | | | |
| Taxa de esgoto..... | | 272\$236 | | | | |
| Consumo de agua..... | | 1:800\$000 | | | | |
| <p>A diferença para mais de 16:800\$ explica-se pela inclusão das quantias: de 1:800\$ para augmento de vencimento á parteira da Maternidade, á vista do decreto legislativo n. 1838 de 31 de dez. de 1907; e de 15:000\$ para a nova consignação — para a compra de medicamentos e pecas de curativo para a maternidade e mais clinicas da Faculdade, por isso que, segundo declarou o respectivo Director, a Santa Casa da Misericordia, com prejuizo do ensino, restringe e retarda o fornecimento desses artigos, que não podem ser adquiridos por outras consignações, por demais deocientes, attendendo á grande frequencia de alumnos, cujo numero attingiu a 1.605 no anno lectivo de 1907.</p> | | | | | | |

| Natureza da despesa | Legislação | Orçada para 1909 — Papel | Votada para 1908 — Papel |
|---|--|-----------------------------------|-----------------------------------|
| 25 | | | |
| Faculdade de Medicina da Bahia | | | |
| PESSOAL DO ENSINO | | | |
| 1 Director com 10:000\$ de grat..... | Decrs. ns. 1159 de 3 de dez. de 1892, 230 de 7 de dez. de 1894, 3890 de 1 e 3902 de 12 de jan. de 1901 e n. 1773 de 7 de nov. de 1907 e lei n. 1841 de 31 de dez. de 1907..... | 10:000\$000 | |
| 26 Lentes a 6:400\$ de ord. e 3:200\$ de grat..... | Decrs. ns. 1159 de 3 de dez. de 1892, 230 de 7 de dez. de 1894, 3890 de 1 e 3902 de 12 de jan. de 1901 e 1500 de 1 de set. de 1906 e lei n. 1617 de 30 de dez. de 1906..... | 249:600\$000 | |
| 2 Lentes em disponibilidade, idem..... | Idem..... | 19:200\$000 | |
| 14 Substitutos a 4:000\$ de ord. e 2:000\$ de grat..... | Idem e lei n. 1841 de 31 de dez. de 1907..... | 84:000\$000 | |
| 13 Assistentes de clinica a 3:000\$ de ord. e 1:800\$ de grat..... | Decrs. ns. 1159 de 3 de dez. de 1892, 230 de 7 de dez. de 1894, 3890 de 1 e 3902 de 12 de jan. de 1901 e 1546 de 5 de nov. de 1906 e lei n. 1617 de 30 de dez. de 1906..... | 70:200\$000 | |
| 1 Encarregado da clinica odontologica com 1:600\$ de ord. e 800\$ de grat..... | Decrs. ns. 1159 de 3 de dez. de 1892, 230 de 7 de dez. de 1894, 3890 de 1 e 3902 de 12 de jan. de 1901..... | 2:400\$000 | |
| Para gratificações especiais a que tem direito os lentes de clinica, por excesso de trabalho..... | Decr. n. 1387 de 28 de abril de 1854 e lei n. 1617 de 30 de dez. de 1906..... | 12.000\$000 | |
| Para pagamento de acrescimo de vencimentos a lentes, e a substitutos que contarem mais de 10 annos de magisterio e ao secretario..... | Decrs. ns. 1159 de 3 de dez. de 1892, 236 de 7 de dez. de 1894, 3890 de 1 e 3902 de 12 de jan. de 1901..... | 58:747\$929 | 506:147\$929 |
| PESSOAL DA SECRETARIA E BIBLIOTHECA | | | |
| 1 Secretario com 4:800\$ de ord. e 2:400\$ de grat..... | Decrs. ns. 3890 de 1 e 3902 de 12 de jan. de 1901 e 1546 de 5 de nov. de 1906 e lei n. 1617 de 30 de dez. de 1906..... | 7:200\$000 | |
| 1 Sub-secretario com 3:200\$ de ord. e 1:600\$ de grat.. | Decrs. ns. 3890 de 1 e 3902 de 12 de jan. de 1901..... | 4:800\$000 | |
| 3 Amanuenses a 2:400\$ de ord. e 1:200\$ de grat.. | Idem..... | 10:800\$000 | |
| 1 Bibliothecario com 4:000\$ de ord. e 2:000\$ de grat.. | Idem..... | 6:000\$000 | |
| 1 Sub-bibliothecario com 3:200\$ de ord. e 1:600\$ de grat..... | Idem..... | 4:800\$000 | |
| 1 Porteiro com 1:800\$ de ord. e 900\$ de grat..... | Idem..... | 2:700\$000 | |
| 7 Bedeis a 1:400\$ de ord. e 600\$ de grat..... | Idem..... | 14:000\$000 | |
| 1 Bedel servindo na bibliotheca com 1:600\$ de ord e 800\$ de grat..... | Idem..... | 2:400\$000 | 52:700\$000 |
| PESSOAL DOS LABORATORIOS | | | |
| 16 Preparadores a 3:600\$ de ord. e 1:800\$ de grat..... | Idem e decr. n. 1546 de 5 de nov. de 1906 e lei n. 1617 de 30 de dez. de 1906..... | 86:400\$000 | |
| 8 Conservadores a 1:600\$ de ord. e 800\$ de grat..... | Decrs. ns. 3890 de 1 e 3902 de 12 de jan. de 1901..... | 19:200\$000 | |
| 2 Conservadores a 1:600\$ de ord. e 800\$ de grat..... | Lei n. 429 de 10 de dez. de 1896, art. 2º § 2º..... | 4:800\$000 | |
| 20 Internos de clinica a 1:200\$ de grat..... | Decrs. ns. 3890 de 1 e 3902 de 12 de jan. de 1901..... | | |
| 1 Parteira da Maternidade com 3:600\$ de ord. e 1:800\$ de grat..... | Idem e dec. leg. n. 1838 de 31 de dez. de 1907..... | 5:400\$000 | 139:800\$000 |
| | | 698:647\$929 | |

| Natureza da despesa | Legislação | | Orçada para 1909 Papel | Votada para 1908 Papel |
|--|--|-------------|---------------------------|---------------------------|
| PESSOAL SEM NOMEAÇÃO | | | | |
| 1 Electricista e mecanico..... | | 3:600\$000 | | |
| 26 Serventes a 100\$ mensaes, cada um..... | | 31:200\$000 | | |
| 10 Enfermeiros de clinica..... | | 6:000\$000 | 40:800\$000 | |
| | | | 739:447\$929 | |
| MATERIAL | | | | |
| Objectos de expediente, livros, jornaes, revistas, almanak e encadernações..... | | 10:000\$000 | | |
| Despezas com laboratorios, clinicas, museu anatomico, reactivos, utensis, aparelhos e instrumentos..... | | 50:000\$000 | | |
| Iluminação..... | | 2:384\$000 | | |
| Conservação e reparos do edificio..... | | 5:000\$000 | | |
| Acquisição e concertos de moveis, estantes, etc..... | | 1:000\$000 | | |
| Seguro contra incendio do edificio e do material existente..... | | 3:747\$300 | | |
| Impressões, publicações, limpeza e reparos de aparelhos e instrumentos e despezas miudas e eventuaes..... | | 5:500\$000 | | |
| Aluguel de casa para o porteiro..... | | 1:000\$000 | | |
| Impressão da revista dos cursos e da memoria historica..... | Decr. n. 3890 de 1 de jan. de 1901, arts. 205 e 215..... | 3:000\$000 | | |
| Compra de material e custeio dos gabinetes de pesquizas clinicas..... | | 30:000\$000 | | |
| Para impressão do catalogo da bibliotheca..... | | 5:000\$000 | | |
| Para custeio do serviço da Maternidade, que será por decreto do Governo annexada á Faculdade e devidamente regulamentada..... | Lei n. 1617 de 30 de dez. de 1906.. | 50:000\$000 | | |
| Para gratificação á Santa Casa da Misericordia da Capital por franquear ás clinicas da Faculdade..... | Lei n. 1841 de 31 de dez. de 1907. | 25:000\$000 | 191:631\$300 | 981:079\$229 |
| <p>O augmento de 8:497\$068 provém: de serem eliminadas as quantias: de 3:200\$ para gratificação ao substituto da 1ª secção que substituo o cathedratico de anatomia descriptiva, etc., por não haver necessidade; e de 2:400\$ de vencimento de um conservador, por ter sido aposentado; de se elevar de 51:450\$861 a 58:747\$929 a consignação— para pagamento de acrescimo de vencimentos a lentes e a substitutos que contarem mais de 10 annos de magisterio e ao secretario—, para occorrer á despesa com os novos acrescimos que forem concedidos; de serem incluidas as quantias: de 1:800\$ para augmento de vencimento á parteira da Maternidade, em virtude do decreto legislativo n. 1838 de 31 de dezembro de 1907; e de 5:000\$ para impressão do catalogo da bibliotheca, de accordo com o art. 273 do Código dos Institutos Officiaes de Ensino Superior e Secundario.</p> | | | | |
| 26 | | | | |
| Escola Polytechnica | | | | |
| PESSOAL DO ENSINO | | | | |
| 1 Director com 10:000\$ de grat..... | Decrs. ns. 1159 de 3 de dez. de 1892, 230 de 7 de dez. de 1894, 3890 de 1 de jan. e 3926 de 16 de fev. de 1901 e n. 1773 de 7 de nov. de 1907 e lei n. 1841 de 31 de dez. de 1907..... | 10:000\$000 | | |
| 25 Lentes a 6:400\$ de ord. e 3:200\$ de grat..... | Decrs. n. 1159 de 3 de dez. de 1892, 230 de 7 de dez. de 1894, 3890 de 1 de jan e 3926 de 16 de fev. de 1901 e 1500 de 1 de set. de 1906 e lei n. 1617 de 30 de dez. de 1906..... | 40:000\$000 | | |
| 1 Lente em disponibilidade, idem..... | Idem..... | 9:600\$000 | | |
| 8 Substitutos a 4:000\$ de ord. e 2:000\$ de grat..... | Idem..... | 48:000\$000 | | |
| 8 Professores, idem..... | Idem..... | 48:000\$000 | | |

| Natureza da despesa | Legislação | | Orçada para 1909 — Papel | Votada para 1908 — Papel |
|--|--|-------------|--------------------------------|--------------------------------|
| Para pagamento de acrescimo de vencimentos a lentes, substitutos e professores que contarem mais de 10 annos de serviço effectivo no magisterio..... | Decrs. ns. 1159 de 3 de dez. de 1892, 230 de 7 de dez. de 1894, 3890 de 1 de jan. e 3926 de 16 de fev. de 1901..... | 52:470\$934 | | |
| 11 Preparadores a 3:600\$ de ord. e 1:800\$ de grat..... | Idem e de cr. n. 1546 de 5 de nov. de 1906 e lei n. 1617 de 30 de dez. de 1906..... | 59:400\$000 | 467:470\$934 | |
| PESSOAL DA SECRETARIA E BIBLIOTHECA | | | | |
| 1 Secretario com 4:800\$ de ord. e 2:400\$ de grat..... | Decrs. ns. 3890 de 1 de jan. e 3926 de 16 de fev. de 1901 e 1546 de 5 de nov. de 1906 e lei n. 1617 de 30 de dez. de 1906. | 7:200\$000 | | |
| 1 Sub-secretario com 2:400\$ de ord. e 1:200\$ de grat..... | Decrs. n. 3890 de 1 jan. e 3926 de 16 de fev. de 1901..... | 3:600\$000 | | |
| 1 Bibliothecario com 3:200\$ de ord. e 1:600\$ de grat..... | Idem..... | 4:800\$000 | | |
| 1 Sub-bibliothecario com 2:400\$ de ord. e 1:200\$ de grat..... | Idem..... | 3:600\$000 | | |
| 1 Agente thesourceiro com 2:400\$ de ord. e 1:200\$ de grat..... | Idem..... | 3:600\$000 | | |
| 4 Amanuenses a 1:600\$ de ord. 800\$ de grat..... | Idem e lei n. 957 de 30 de dez. de 1902..... | 9:600\$000 | | |
| 4 Conservadores, idem..... | Decrs. ns. 3890 de 1 de jan. e 3926 de 16 de fev. de 1901..... | 9:600\$000 | | |
| 3 Auxiliares de gabinete a 1:400\$ de ord. e 600\$ de grat..... | Idem..... | 6:000\$000 | | |
| 1 Porteiro, servindo tambem á noite na bibliotheca, com 1:800\$ de ord. e 1:500\$ de grat..... | Idem..... | 3:300\$000 | | |
| 7 Bedeis a 1:400\$ de ord. e 600\$ de grat..... | Idem..... | 14:000\$000 | | |
| 1 Bedel, servindo á noite na bibliotheca, com 1:600\$ de ord. e 800\$ de grat..... | Idem..... | 2:400\$000 | 67:700\$000 | |
| PESSOAL SEM NOMEAÇÃO | | | 535:170\$934 | |
| 16 Serventes a 100\$ mensaes cada um..... | | | 19:200\$000 | |
| MATERIAL | | | 554:370\$934 | |
| Expediente da secretaria, bibliotheca, aulas de desenho, livros, encadernações, assignatura de jornaes e revistas..... | | 14:000\$000 | | |
| Despesas com os laboratorios e gabinetes..... | | 30:000\$000 | | |
| Compra e concertos de aparelhos e diversos objectos para exercicios praticos, e respectivos concertos..... | | 1:000\$000 | | |
| Para gratificar ao director e pessoal docente e demais empregados em trabalhos de exercicios praticos e ajudas de custo..... | Decr. n. 3926 de 16 de fev. de 1901 | 11:000\$000 | | |
| Transporte do pessoal material escolar e de alumnos em trabalhos de exercicios praticos e auxilio directo aos alumnos..... | | 7:000\$000 | | |
| Para compra de instrumentos necessarios ao levantamento de plantas pelo processo stereophotogrammetrico..... | | 9:000\$000 | | |
| Iluminação..... | | 1:500\$000 | | |
| Acquisição e concertos de movels..... | | 1:000\$000 | | |
| Asseio e conservação do edificio, impressões, publicações e despesas eventuaes..... | | 6:500\$000 | | |
| Aluguel de casa para o porteiro..... | | 1:800\$000 | | |
| Impressão da revista dos cursos e da memoria historica..... | Decr. n. 3890 de 1 de jan. de 1901, arts. 205 e 215..... | 3:000\$000 | | |
| Despesa com visitas em trabalhos praticos..... | Decr. n. 3926 de 16 de fev. de 1901, art. 30..... | 1:500\$000 | | |
| Taxa de esgoto do edificio..... | | 136\$118 | 88:156\$118 | 642:527\$052 |
| Consumo de agua..... | | 720\$000 | | 638:153\$118 |
| <p>A differença para mais de 4:378\$934 provém: por um lado, de se ter incluido a quantia de 9:000\$ para compra de instrumentos necessarios ao levantamento de plantas pelo processo stereophotogrammetrico, serviço que trará grande vantagem para o ensino pratico; por outro lado, de se reduzir de 57:097\$ a 52:470\$934</p> | | | | |

| Natureza da despesa | Legislação | Orçada para 1909 Papel | Votada para 1908 Papel |
|---|--|---------------------------|---------------------------|
| <p>a quantia destinada para pagamento de accrescimo de vencimentos a lentes, substitutos e professores que contarem mais de 10 annos de serviço effectivo no magisterio—, por quanto alguns lentes, para os quaes havia sido pedido verba correspondente ao accrescimo de 40%, na hypothese de virem a satisfizer as exigencias do art. 31, § 1º, do Código do Ensino, deixaram passar o quinquenio sem apresentação do trabalho alli exigido; outrossim pela circumstancia de ter a lei n. 1316 de 31 de dezembro de 1904, em seu art. 4º, modificado o modo da contagem de tempo para taes accrescimos.</p> | | | |
| <p align="center">27</p> <p align="center">Escola de Minas</p> <p align="center">PESSOAL</p> | | | |
| 1 Director com 10:000\$ de grat | Decra. ns. 1159 de 3 de dez. de 1892, 230 de 7 de dez. de 1894, 3890 de 1 de jan. e 4017 de 11 de maio de 1901 e n. 1773 de 7 de nov. de 1907 e lei n. 1841 de 31 de dez. de 1907..... | 10:000\$000 | |
| 14 Lentes a 6:400\$ de ord. e 3:200\$ de grat..... | Decrs. ns. 1159 de 3 de dez. de 1892, 230 de 7 de dez. de 1894, 3890 de 1 de jan. e 4017 de 11 de maio de 1901 e 1500 do 1 de set. de 1906 e lei n. 1617 de 30 de dez. de 1906..... | 134:400\$000 | |
| 7 Substitutos a 4:000\$ de ord. e 2:000\$ de .. grat.... | Idem..... | 42:000\$000 | |
| 1 Professor, idem..... | Idem..... | 6:000\$000 | |
| 1 Secretario com 4:800\$ de ord. e 2:400\$ de grat..... | Decrs. ns. 1159 de 3 de dez. de 1892, 230 de 7 de dez. de 1894, 3890 de 1 de jan. e 4017 de 11 de maio de 1901 e lei n. 1617 de 30 de dez. de 1906..... | 7:200\$000 | |
| 1 Bibliothecario com 3:200\$ de ord. e 1:600\$ de grat.. | Idem..... | 4:800\$000 | |
| 1 Amanuense com 1:600\$ de ord. e 800\$ de grat..... | Idem..... | 2:400\$000 | |
| 1 Conservador, idem..... | Idem..... | 2:400\$000 | |
| 1 Porteiro com 1:800\$ de ord. e 900\$ de grat..... | Idem..... | 2:700\$000 | |
| 5 Bedeis a 980\$ de ord. e 420\$ de grat..... | Idem..... | 7:000\$000 | |
| Gratificação ao director da Escola e a lentes que dirigem turmas de exercicios praticos e excursões.. | Idem..... | 2:400\$000 | |
| Para gratificação adicional a lentes que contarem mais de 10 annos de serviço effectivo, e ao secretario | Idem..... | 27:552\$000 | 248:852\$000 |
| <p align="center">PESSOAL SEM NOMEAÇÃO</p> | | | |
| Serventes..... | | 7:200\$000 | |
| <p align="center">MATERIAL</p> | | | |
| Objectos de expediente..... | | 1:400\$000 | |
| Excursões e estudos praticos..... | | 8:000\$000 | |
| Collecções de mineralogia e geologia e compra de mineraes..... | | 1:000\$000 | |
| Modelos, desenhos, bibliotheca..... | | 7:800\$000 | |
| Laboratorios, gabinetes e observatorio astronomico, comprehendida a quantia de 18:000\$ para montagem de um laboratorio de metallurgia..... | Lei n. 1841 de 31 de dez. de 1907..... | 42:000\$000 | |
| Iluminação..... | | 200\$000 | |
| Impressão dos <i>Annaes</i> | | 3:500\$000 | |

| Natureza da despesa | Legislação | | Orçada para 1909 — Papel | Votada para 1908 — Papel |
|---|---|---------------------------|--------------------------------|--------------------------------|
| | | | | |
| Impressões avulsas, publicações, ajudas de custo, conservação e asseio do edificio e despesas eventuaes... | | 2:600\$000 | | |
| Para montagem e conservação de machinas e aparelhos dos gabinetes..... | Lei n. 1316 de 31 de dez. de 1904..... | 5:000\$000 | | |
| Para completa installação de gabinetes e ateliers destinados ao estudo de electrotechnica..... | Lei n. 1841 de 31 de dez. de 1907..... | 15:000\$000 1:800\$000 | 88:300\$000 | 344:352\$000 |
| Pensão a tres alumnos..... | | | | 347:000\$000 |
| <p>A diminuição de 2:618\$ explica-se do seguinte modo: eliminou-se a quantia de 5:000\$ votada no exercicio de 1908, para a reedição dos Annaes; elevou-se de 25:200\$ a 27:552\$ a consignaço—para gratificaço adicional a lentes que contarem mais de 10 annos de serviço effectivo, e ao secretario—, afim de occorrer ao pagamento de novas gratificaçoes que forem concedidas.</p> | | | | |
| 28 | | | | |
| Gymnasio Nacional | | | | |
| INTERNATO | | | | |
| PESSOAL | | | | |
| 1 Director com 10:000\$ de grat..... | Decr. n. 3914 de 26 de jan. de 1901 e leis n. 1773 de 7 de nov. de 1907 e n.1841 de 31 de dez. de 1907..... | 10:000\$000 | | |
| 1 Vice-director com 3:200\$ de ord. e 1:600\$ de grat. | Decr. n. 3914 de 26 de jan. de 1901..... | 4:800\$000 | | |
| 1 Secretario com 2:400\$ de ord. e 1:200\$ de grat.... | Idem..... | 3:600\$000 | | |
| 1 Escrivão, idem..... | Idem..... | 3:600\$000 | | |
| 1 Medico, idem..... | Idem..... | 3:600\$000 | | |
| 15 Lentes privativos, sendo: 1 de portuguez, 1 de francez, 1 de inglez, 1 de allemão, 1 de latim, 2 de mathematica elementar, 1 de elementos de mecanica e astronomia, 1 de physica e chimica, 1 de historia natural, 1 de geographia, especialmente do Brazil, 1 de historia, especialmente do Brazil, 1 de grego e 1 de logica e 1 de litteratura, a 6:400\$ de ord. e 3:200\$ de grat..... | Idem e leis ns. 1016 de 24 de agosto e 1145 de 31 de dez. de 1903 e decr. n. 1506 de 1 de set. de 1906 e lei n. 1617 de 30 de dez. de 1906..... | 144:000\$000 | | |
| 1 Lente commum de historia do Brazil (cadeira extincta) com 6:400\$ de ord. e 3:200\$ de grat., repartidamente pelos dous estabelecimentos..... | Decrs. ns. 1652 de 15 de jan. de 1894 e 1500 de 1 de set. de 1906 e lei n. 1617 do 30 de dez. de 1906..... | 4:800\$000 | | |
| 1 Substituto (classe extincta) de italiano com 1:600\$ de ord. e 800\$ de grat., repartidamente pelos dous estabelecimentos..... | Idem e lei n. 266 de 24 de dez. de 1894..... | 1:200\$000 | | |
| 1 Professor de desenho com 2:400\$ de ord. e 1:200\$ de grat..... | Decr. n. 3914 de 26 de jan. de 1901..... | 3:600\$000 | | |
| Gratificaço adicional a lentes e professores..... | Decrs. ns. 3890 de 1 de jan. e 3914 de 26 de jan. de 1901..... | 13:368\$000 | | |
| 1 Professor de instrucção religiosa (cadeira extincta)... | Lei n. 746 de 29 de dez. de 1900..... | 2:400\$000 | | |
| 1 Instructor de gymnastica com 2:400\$ de ord. e 1:200\$ de grat..... | Decr. n. 3914 de 26 de jan. de 1901..... | 3:600\$000 | | |
| 1 Preparador de physica e chimica com 1:200\$ ord. e 600\$ de grat..... | Idem..... | 1:800\$000 | | |
| 1 Preparador de historia natural, idem..... | Idem..... | 1:800\$000 | | |
| 1 Porteiro com 934\$ de ord. e 466\$ de grat..... | Idem..... | 1:400\$000 | | |
| 1 Bedel com 1:600\$ de ord. e 800\$ de grat..... | Idem..... | 2:400\$000 | | |
| 1 Roupeiro em 934\$ de ord. e 466\$ de grat..... | Idem..... | 1:400\$000 | | |

| Natureza da despesa | Legislação | | Orçada para 1909 — Papel | Votada para 1908 — Papel |
|--|--|--------------|--------------------------------|--------------------------------|
| 1 Despenseiro, idem..... | Idem..... | 1:400\$000 | | |
| 1 Enfermeiro, idem..... | Idem e lei n. 957 de 30 de dez. de 1902..... | 1:400\$000 | | |
| 10 Inspectores de alumnos a 1:600\$ de ord. e 800\$ de grat..... | Decr. n. 3914 de 26 de jan. de 1901..... | 24:000\$000 | | |
| Gratificação ao secretario (ou conservador), pela conservação da bibliotheca..... | Idem..... | 1:200\$000 | 235:368\$000 | |
| PESSOAL DE NOMEAÇÃO DO DIRECTOR | | | | |
| 1 Ajudante do despenseiro, grat..... | Idem..... | 960\$000 | | |
| 1 Cozinheiro, idem..... | | 1:200\$000 | | |
| 1 Ajudante do cozinheiro, idem..... | | 960\$000 | | |
| 1 Ajudante do roupeiro, idem..... | | 960\$000 | | |
| 2 Conservadores, sendo: 1 do gabinete de physica e chimica e outro de sciencias naturaes, a 960\$ de grat. cada um..... | | 1:920\$000 | | |
| 16 Serventes a 960\$ cada um..... | | 15:360\$000 | 21:360\$000 | |
| | | | 256:728\$000 | |
| MATERIAL | | | | |
| Alimentação e combustivel..... | | 74:000\$000 | | |
| Enfermaria, medicamentos e dietas..... | | 2:000\$000 | | |
| Objectos de expediente, material para as aulas, livros, jornaes, revistas, almanak e encadernações..... | | 12:000\$000 | | |
| Acquisição e concertos de moveis e utensilios..... | | 4:000\$000 | | |
| Iluminação..... | | 6:000\$000 | | |
| Vestuário e calçado para os alumnos gratuitos, lavagem e engommado de roupa..... | | 25:000\$000 | | |
| Collação do grão, diplomas e premios..... | | 1:000\$000 | | |
| Impressões, publicações, reparos, conservação e asseio do edificio e despesas miudas e eventuaes..... | | 6:700\$000 | | |
| Aluguel de casa para o director..... | | 3:600\$000 | | |
| Ao escrivão, para quebras..... | Decr. n. 3914 de 26 de jan. de 1901 | 600\$000 | | |
| Taxa de esgoto..... | | 136\$418 | | |
| Consumo de agua..... | | 3:240\$000 | 198:276\$118 | |
| | | | 395:004\$118 | |
| EXTERNATO | | | | |
| PESSOAL | | | | |
| 1 Director com 10:000\$ de grat..... | Decr. n. 3914 de 26 de jan. de 1901 e leis n. 1773 de 7 de nov. de 1907 e 1841 de 31 de dez. de 1907..... | 10:000\$000 | | |
| 1 Secretario com 2:400\$ de ord. e 1:200\$ de grat..... | Decr. n. 3914 de 26 de jan. de 1901..... | 3:600\$000 | | |
| 1 Escrivão, idem..... | Idem..... | 3:600\$000 | | |
| 15 Lentes privativos, sendo: 1 de portuguez, 1 de francez, 1 de inglez, 1 de allemão, 1 de latim, 2 de mathematica elementar, 1 de elementos de mecanica e astronomia, 1 de physica e chimica, 1 de historia natural, 1 de geographia, especialmente do Brazil, 1 de historia, especialmente do Brazil, 1 de grego, 1 de logica e 1 de litteratura, a 6:400\$ de ord. e 3:200\$ de grat..... | Idem e leis ns. 1019 de 24 de agosto e 1145 de 31 de dez. de 1903 e dec. n. 1500 de 1 de set. de 1902 e lei n. 1617 de 30 de dez. de 1906..... | 144:000\$000 | | |
| 1 Lente em disponibilidade, idem..... | Idem..... | 9:600\$000 | | |
| 1 Lente commum de historia do Brazil (cadeira extincta), com 6:400\$ de ord. e 3:200\$ de grat., repartidamente pelos dous estabelecimentos..... | Decr. n. 1194 de 28 de dez. de 1892, e 1500 de 3 de set. de 1906 e lei n. 1617 de 30 de dez. de 1906..... | 4:800\$000 | | |

| Natureza da despesa | Legislação | | Orçada para 1909 — Papel | Votada para 1908 — Papel |
|--|---|-------------|--------------------------------|--------------------------------|
| 1 Substituto (classe extincta) de italiano, com 1:600\$ de ord. e 800\$ de grat. repartidamente pelos dous estabelecimentos..... | Decr. n. 1194 de 28 de dez. de 1892 | 1:200\$000 | | |
| 1 Lente privativo de italiano (cadeira extincta) com 6:400\$ de ord. e 3:200\$ de grat..... | Idem e lei n. 266 de 24 de dez. de 1894 e decr. n. 1500 de 1 de set. de 1906 e lei n. 1617 de 30 de dez. de 1906..... | 9:600\$000 | | |
| 1 Professor de desenho com 2:400\$ de ord. e 1:200\$ de grat..... | Decr. n. 3914 de 26 de jan. de 1901..... | 3:600\$000 | | |
| 1 Professor de gymnastica (aula extincta) idem..... | Decr. n. 1194 de 28 de dez. de 1892..... | 3:600\$000 | | |
| 1 Professor de musica (aula extincta) idem..... | Idem..... | 3:600\$000 | | |
| Gratificação adicional a lentes e professores..... | Decrs. ns. 3890 de 1 de jan. e 3914 de 26 de jan. de 1901..... | 23:232\$000 | | |
| 1 Preparador de physica e chimica com 1:200\$ de ord. e 600\$ de grat..... | Idem..... | 1:800\$000 | | |
| 1 Preparador de historia natural, idem..... | Idem..... | 1:800\$000 | | |
| 1 Porteiro com 934\$ de ord. e 466\$ de grat..... | Idem..... | 1:400\$000 | | |
| 1 Bedel com 1:600\$ de ord. e 800\$ de grat..... | Idem..... | 2:400\$000 | | |
| 7 Inspectores de alumnos a 1:600\$ de ord. e 800\$ de grat..... | Idem..... | 16:800\$000 | | |
| Gratificação ao secretario (ou conservador) pela conservação da bibliotheca..... | Idem..... | 1:200\$000 | 245:832\$000 | |
| PESSOAL DE NOMEAÇÃO DO DIRECTOR | | | | |
| 8 Serventes..... | Idem..... | | 7:680\$000 | |
| | | | 253:512\$000 | |
| MATERIAL | | | | |
| Objectos de expediente, material para as aulas, livros, jornaes, revistas, almanak e encadernações..... | | 4:000\$000 | | |
| Acquisição e concertos de moveis e utensilios..... | | 2:400\$000 | | |
| Iluminação..... | | 1:000\$000 | | |
| Collação do gráo, diplomas e premios..... | | 1:000\$000 | | |
| Impressões, publicações, reparos, conservação e asseio do edificio e despesas miudas e eventuaes..... | | 4:600\$006 | | |
| Aluguel de casa para o director..... | | 3:600\$000 | | |
| Ao escrivão para quebras..... | Decr. n. 3914 de 26 de jan. de 1901..... | 600\$000 | | |
| Taxa de esgoto..... | | 272\$236 | | |
| Consumo de agua..... | | 2:520\$000 | | |
| Para despesas com os exames de preparatorios e expediente dos de madureza, inclusive pagamento mensal do pessoal indispensavel desse serviço, e os respectivos auxiliares, sendo paga aos examinadores de preparatorios na Capital Federal a diaria de 20\$, ao director a gratificação de 300\$ unicamente durante quatro mezes, ao secretario 200\$ e ao escrivão a de 100\$ durante todo o anno..... | Leis ns. 746 de 29 de dez. de 1900 e 957 de 30 de dez. de 1902... | 35:300\$000 | 55:292\$236 | |
| | | | 308:804\$236 | |
| Para occorrer ás despesas com o pessoal e material necessario ás turmas supplementares, ficando suspensa a admissão de alumnos gratuitos enquanto houver extraordinarios..... | Lei n. 1841 de 31 de dez. de 1907..... | | 50:000\$000 | 753:808\$354 |
| O augmento de 17:102\$ provém : | | | | |
| Internato — de se elevarem : de 11:700\$ a 13:368\$ a quantia destinada a gratificações adicionais a lentes e professores, afim de occorrer ao pagamento de novas gratificações que forem concedidas; de 11:520\$ a 15:360\$ a consignação — 12 serventes — para attender á despesa de mais 4 serventes, por não ser sufficiente o numero existente para a conservação do estabelecimento; de 69:000\$ a 74:000\$ a de — alimentação e combustivel —, para que os alumnos tenham conveniente alimentação; de 1:800\$ a 2:000\$ a de — enfer- | | | | |

| Natureza da despesa | Legislação | | Orçada para 1909 — Papel | Votada para 1908 — Papel |
|--|--|---------------------------------------|--------------------------------|--------------------------------|
| <p>maria, medicamentos e dietas —, por não ser suficiente aquella quantia votada em 1908; de 3:000\$ a 12:000\$ a de — objectos de expediente, material para as aulas, livros, etc.— para a despesa com a organização do archivo e da bibliotheca, cujas collecções estão desfalcadas, sendo necessario suppril-a tambem de livros indispensaveis; de 3:500\$ a 4:000\$ a de — aquisição e concerto de moveis e utensilios —, alm de se poder concluir o reparo dos bancos-carteiras e outras peças do mobiliario do collegio; e de 6:200\$ a 6:700\$ a de — impressão, publicações, reparos, conservação e asseio do edificio, etc.— para que, á vista dos melhoramentos que estão sendo feitos no edificio, a Directoria fique habilitada a bem zelar a sua conservação;</p> <p><i>Externato</i> — de se elevar de 21:838\$ a 23:232\$ a quantia destinada a gratificações addicionaes a lentes e professores, alm de occorrer ao pagamento de novas gratificações que forem concedidas.</p> | | | | |
| 29 | | | | |
| Escola Nacional de Bellas Artes | | | | |
| PESSOAL | | | | |
| <p>1 Director com 4:800\$ de ord. e 2:400\$ de grat.....</p> | <p>Decr. n. 3987 de 13 de abril de 1901 e decr. leg. n. 1464 de 8 de jan. de 1906.....</p> | <p>7:200\$000</p> | | |
| <p>1 Professor de desenho figurado, 1 de modelo vivo, 2 de pintura, 1 de esculptura, 1 de composição e desenho de architectura e 1 de gravura, a 3:200\$ de ord e 1:600\$ de grat.....</p> <p>1 de geometria descriptiva, perspectiva e sombras, 1 de desenho geometrico, noções de topographia e desenho topographico, 1 de elementos de architectura decorativa e desenho de ornatos, 1 de historia e theoria da architectura e sua legislação, e hygiene das habitações, 1 de anatomia e physiologia artisticas, 1 de calculo, mecanica e resistencia dos materiaes, 1 de materiaes de construção, technologia das profissões elementares e estereotomia, 1 de mythologia e 1 de historia das artes, a 4:000\$ de ord. e 2:000\$ de grat....</p> | <p>Decr. n. 3987 de 13 de abril de 1901.</p> <p>Idem e n. 1773 de 7 de nov. e lei n. 1841 de 31 de dez. de 1907.....</p> | <p>33:600\$000</p> <p>54:000\$000</p> | | |
| <p>1 Professor em disponibilidade (cadeira extincta de historia natural, physica e chimica), idem.....</p> | <p>Idem idem.....</p> | <p>6:000\$000</p> | | |
| <p>1 Secretario idem.....</p> | <p>Decr. n. 3987 de 13 de abril de 1901, e 1464 de 8 de jan. de 1906.....</p> | <p>6:000\$000</p> | | |
| <p>1 Bibliothecario com 2:800\$ de ord. e 1:400\$ de grat..</p> | <p>Idem.....</p> | <p>4:200\$000</p> | | |
| <p>2 Conservadores e restauradores a 2:400\$ de ord. e 1:200\$ de grat.....</p> | <p>Idem.....</p> | <p>7:200\$000</p> | | |
| <p>1 Amanuense com 2:000\$ de ord. e 1:000\$ de grat.</p> | <p>Idem.....</p> | <p>3:000\$000</p> | | |
| <p>1 Inspector de alumnos com 1:800\$ de ord. e 900\$ de grat.....</p> | <p>Idem.....</p> | <p>2:700\$000</p> | | |
| <p>1 Porteiro com 1:400\$ de ord. e 600\$ de grat.....</p> | <p>Idem.....</p> | <p>2:000\$000</p> | | |
| <p>3 Guardas a 720\$ de ord. e 360\$ de grat.....</p> | <p>Decr. n. 3987 de 13 de abril de 1901.....</p> | <p>3:240\$000</p> | <p>129:140\$000</p> | |
| PESSOAL SEM NOMEAÇÃO | | | | |
| <p>5 Serventes a 100\$ mensaes cada um.....</p> | | | <p>6:000\$000</p> | |
| | | | <p>135:140\$000</p> | |

| Natureza da despesa | Legislação | | Orçada para 1909 | | Votada para 1908 | |
|---|---|-------------|------------------|--------------|------------------|--------------|
| | | | Ouro | Papel | Ouro | Papel |
| MATERIAL | | | | | | |
| Modelos..... | | 3:500\$000 | | | | |
| Objectos de expediente, livros, jornaes, revistas, almanak, todo o material para as aulas, e reparos na colleção de pintura e gesso..... | | 10:000\$000 | | | | |
| Acquisição e concertos de moveis e utensilios, impressões, publicações, conservação e asseio do edificio e despesas eventuaes..... | | 4:500\$000 | | | | |
| Iluminação interna e externa..... | | 3:000\$000 | | | | |
| Medalhas de ouro a alumnos e artistas..... | | 5:000\$000 | | | | |
| Para renovação das grades dos quadros das galerias..... | | 2:000\$000 | | | | |
| Acquisição de quadros, estatuas e outras produções artisticas..... | | 20:000\$000 | | | | |
| Taxa de esgoto..... | | 272\$236 | | | | |
| Consumo de agua..... | | 540\$000 | 48:812\$236 | 183:952\$236 | | 168:952\$236 |
| Pensões a alumnos na Europa afim de se aperfeiçoarem nos seus estudos e ajudas de custo de ida ou volta..... | | | | 5:100\$000 | | 5:100\$000 |
| Pensões a artistas premiados na Exposição geral, de conformidade com o art. 156 do regulamento e ajudas de custo de ida ou volta..... | | | | 7:250\$000 | | 5:600\$000 |
| | | | | 12:350\$000 | | 10:700\$000 |
| <p>Ha nesta verba os augmentos de 15:000\$, papel, e de 1:650\$, ouro, que provem de terem sido elevadas: de 5:000\$ a 30:000\$, papel, a consignação — aquisição de quadros, estatuas, etc., — afim de que possam ser adquiridos quadros, estatuas e outras produções artisticas; e de 5:600\$ a 7:250\$, ouro, a de — pensões a artistas, etc., para occorrer ás despesas com pensões e ajudas de custo de ida a novos artistas premiados nas exposições geraes e com ajudas de custo de volta a dous artistas.</p> | | | | | | |
| <p>30</p> <p>Instituto Nacional de Musica</p> <p>PESSOAL</p> | | | | | | |
| 1 Director, grat..... | Decrs. ns. 5162 de 14 de março de 1904, 1:21 de 29 de agosto de 1907, 1762 de 31 de out. de 1907 e lei n. 1841 de 31 de dez. de 1907. | 8:000\$000 | | | | |
| 1 Secretario com 4:533\$334 de ord. e 2:666\$666 de grat..... | Idem..... | 6:800\$000 | | | | |
| 1 Sub-secretario com 3:200\$ de ord. e 1:600\$ de grat..... | Decrs. ns. 5162 de 14 de março de 1904 e 6621 de 29 de agosto de 190..... | 4:800\$000 | | | | |
| 1 Bibliothecario com 3:000\$ de ord. e 1:500\$ de grat..... | Idem..... | 4:500\$000 | | | | |
| 1 Amanuense com 2:400\$ de ord. e 1:200\$ de grat..... | Idem..... | 3:600\$000 | | | | |
| 1 Acompanhador com 2:000\$ de ord. e 1:000\$ de grat..... | Idem..... | 3:000\$000 | | | | |
| 2 Inspectores de alumnos a 1:800\$ de ord. e 900\$ de grat..... | Idem..... | 5:400\$000 | | | | |
| 4 Inspectoras de alumnas idem..... | Idem..... | 10:800\$000 | | | | |
| 1 conservador com 1:200\$ de ord. e 600\$ de grat..... | Idem..... | 1:800\$000 | | | | |
| 1 afinador de pianos com 1:000\$ de ord. e 500\$ de grat..... | Idem..... | 1:500\$000 | | | | |
| 1 Porteiro com 1:600\$ de ord. e 800\$ de grat..... | Decrs. ns. 5162 de 14 de março de 1904, 6621 de 29 de agosto de 1907, 1762 de 31 de out. de 1907 e lei n. 1841 de 31 de dez. de 1907. | 2:400\$000 | | | | |
| 1 Continuo com 1:200\$ de ord. e 600\$ de grat..... | Decrs. ns. 5162 de 14 de março de 1904 e 6621 de 29 de agosto de 1907..... | 1:800\$000 | | | | |

| Natureza da despesa | Legislação | Orçada para 1909 — Papel | Votada para 1908 — Papel |
|--|---|--------------------------------|--------------------------------|
| 29 Professores, a saber: 6 de solfejo, 3 de canto, 5 de piano, 1 de órgão, 1 de harpa, 3 de violino e violeta, 1 de violoncello, 1 de contra-baixo, 1 de flauta, 1 de oboé e fagote, 1 de clarinete e congêneres, 1 de trompa, clarim, cornetim, trombone, saxkom baixo (tuba) e congêneres, 3 de harmonia e 1 de contra-ponto e fuga, instrumentação e composição, a 3:200\$ de ord. e 1:600\$ de grat..... | Deers. ns. 5162 de 14 de março de 1904, 6621 de 29 de agosto de 1907, 1762 de 31 de out. de 1907 e lei n. 1841 de 31 de dez. de 1907..... | 139:200\$000 | |
| 12 Auxiliares de ensino de 1ª classe a 2:000\$ de ord. e 1:000\$ de grat..... | Idem..... | 36:000\$000 | |
| 12 Auxiliares de ensino de 2ª classe a 200\$ de grat..... | Deers. ns. 5162 de 14 de março de 1904 e 6621 de 29 de agosto de 1907..... | 2:400\$000 | |
| Gratificações adicionais a professores..... | Idem..... | 5:459\$998 | 237:459\$998 |
| PESSOAL SEM NOMEAÇÃO | | | |
| 5 Serventes a 1:200\$ de grat..... | | 6:000\$000 | |
| MATERIAL | | | |
| Aquisição de instrumentos, reparos e conservação do grande órgão e do instrumental..... | | 5:000\$000 | 243:459\$998 |
| Aquisições para a bibliotheca, archivo, museu e gabinete de phisica e encadernações..... | | 4:000\$000 | |
| Moveis, reparos e utensilios..... | | 3:000\$000 | |
| Objectos de expediente, medalhas e diplomas para premios, publicações e despesas miudas e eventuaes..... | | 5:000\$000 | |
| Iluminação..... | | 2:000\$000 | |
| Auxilio aos concertos do Instituto..... | Decreto n. 6621 de 29 de agosto de 1907, art. 107..... | 10:000\$000 | |
| Taxa de esgoto..... | | 136\$118 | |
| Consumo de agua..... | | 216\$000 | 29:352\$118 |
| <p>A diferença para mais de 12:577\$829 provém de terem sido elevadas: de 4:382\$169 a 5:459\$998 a quantia destinada para gratificações adicionais, além de ocorrer ao pagamento da diferença de gratificação a dous professores, que completaram 20 annos de serviço effectivo no magisterio, por causa do augmento de seus vencimentos; de 3:000\$ a 4:000\$ a consignaço — aquisição para a bibliotheca, archivo, museu, etc., — para attender á despesa com aquisição de obras didacticas, litterarias, composições musicas, etc.; de 2:500\$ a 3:000\$ a de — moveis, reparos e utensilios — e de 4:500\$ 5:000\$ a de objectos de expediente, medalhas e diplomas para premios, publicações e despesas miudas e eventuaes —, por serem insufficientes as quantias votadas no exercicio de 1908; e de se incluir a quantia de 10:000\$ para auxilio aos concertos do Instituto, á vista do disposto no art. 109 do regulamento que baixou com o decreto n. 6621 de 29 de agosto de 1907.</p> | | | |
| 31 | | | |
| Instituto Benjamin Constant | | | |
| PESSOAL | | | |
| 1 Director com 4:000\$ de ord. e 2:000\$ de grat..... | Deer. n. 1583 de 13 de dez. de 1906 e lei n. 1617 de 30 de dez. de 1906..... | 6:000\$000 | |
| 8 Professores do curso de sciencias e letras a 3:200\$ de ord. e 1:600\$ de grat..... | Idem..... | 38:400\$000 | |
| 7 Professores do curso de musica, idem..... | Idem..... | 33:600\$000 | |
| 5 Repetidores do curso de sciencias e letras a 1:600\$ de ord. e 800\$ de grat..... | Idem..... | 12:000\$000 | |
| 3 Repetidores do curso de musica, idem..... | Idem..... | 7:200\$000 | |
| 1 Medico clinico com 2:000\$ de ord. e 1:000\$ de grat..... | Idem..... | 3:000\$000 | |
| 1 Medico especialista grat..... | Idem..... | 3:000\$000 | |
| 1 Escripuario-archivista, com 2:000\$ de ord. e 1:000\$ de grat..... | Idem..... | 3:000\$000 | |
| 1 Inspector de alumnos com 1:200\$ de ord. e 600\$ de grat..... | Idem..... | 1:800\$000 | |
| 1 Inspectora de alumnas, idem..... | Idem..... | 1:800\$000 | |
| 1 Leitor para ambos os sexos, idem..... | Idem..... | 1:800\$000 | |
| 1 Mestre machinista, idem..... | Idem..... | 1:800\$000 | |

| Natureza da despesa | Legislação | | Orçada para 1909 — Papel | Votada para 1908 — Papel |
|--|---|-------------|--------------------------------|--------------------------------|
| ENSINO PROFISSIONAL | | | | |
| 1 Mestre de trabalhos de agulha com 1:333\$334 de ord. e 666\$666 de grat..... | Idem..... | 2:000\$000 | | |
| 1 Mestre da officina typographica, idem..... | Idem..... | 2:000\$000 | | |
| 1 Mestre da officina de empalhação, idem..... | Idem..... | 2:000\$000 | | |
| 1 Mestre de gymnastica, idem..... | Idem..... | 2:000\$000 | | |
| 1 Mestre da officina de encadernação, idem..... | Idem..... | 2:000\$000 | | |
| 1 Mestre da officina de escovas e vassouras, idem..... | Idem..... | 2:000\$000 | | |
| 1 Mestre de affinação e afinador de piano, organ e harmonium, idem..... | Idem..... | 2:000\$000 | | |
| 1 Dictante e copista, com 1:600\$ de ord. e 800\$ de grat..... | Idem..... | 2:400\$000 | | |
| 1 Contra-mestra de trabalhos de agulha, grat..... | Idem..... | 1:080\$000 | | |
| 1 Contra-mestre da officina typographica, idem..... | Idem..... | 1:080\$000 | | |
| 1 Contra-mestre da officina de encadernação, grat..... | Idem..... | 1:080\$000 | | |
| Para gratificações additionaes..... | Decrs. ns. 1210 de 13 de jan. de 1893 e 3890 de 1 de jan. de 1904..... | 15:380\$000 | 148:420\$000 | |
| PESSOAL SUBALTERNO | | | | |
| 1 Agente, com 600\$ de ord. e 300\$ de grat..... | Decr. n. 1588 de 13 de dez. de 1906 e lei n. 1617 de 30 de dez. de 1906.. | 900\$000 | | |
| 1 Ajudante do inspector, idem..... | Idem..... | 900\$000 | | |
| 1 Ajudante da inspectora, grat..... | Idem..... | 900\$000 | | |
| 1 Cozinheiro, idem..... | Idem..... | 1:200\$000 | | |
| 1 Porteiro, com 480\$ de ord. e 240\$ de grat..... | Idem..... | 720\$000 | | |
| 1 Continuo com 400\$ de ord. e 200\$ de grat..... | Idem..... | 600\$000 | | |
| 1 Roupeira, grat..... | Idem..... | 720\$000 | | |
| 1 Despenseiro, grat..... | Idem..... | 600\$000 | | |
| 1 Ajudante do cozinheiro, grat..... | Idem..... | 600\$000 | | |
| Serventes, copeiros, lavadeiras, engommadeiras jardineiro e hortelãos..... | | 9:120\$000 | 16:260\$000 | |
| MATERIAL | | | | |
| Alimentação e combustivel..... | | 48:750\$000 | | |
| Calçado, roupa, concertos, lavagem e engomado de roupa..... | | 18:700\$000 | | |
| Medicamentos, drogas, dietas, etc..... | | 4:800\$000 | | |
| Objectos de expediente e de ensino, livros, assignaturas de jornaes, almanak, revistas..... | | 4:500\$000 | | |
| Iluminação..... | | 6:000\$000 | | |
| Acquisição de moveis e do instrumental, utensilios e diversos concertos..... | | 10:000\$000 | | |
| Material para as officinas..... | | 6:000\$000 | | |
| Aspirantes ao magisterio..... | | 1:800\$000 | | |
| Impressões, publicações e despesas miudas e eventuaes..... | | 4:500\$000 | | |
| Taxa de esgoto do edificio..... | | 136\$118 | 105:798\$118 | 270:478\$118 |
| Consumo de agua..... | | 612\$000 | | 265:432\$118 |
| <p>O augmento de 5:046\$ provém de terem sido elevadas: de 13:834\$ a 15:380\$ a quantia destinada para gratificações additionaes, além de occorrer ao pagamento de novas gratificações que forem concedidas; de 46:750\$ a 48:750\$ a consignação — alimentação e combustivel, por isso que pela escassez da quantia votada em 1908 tornou-se necessario reduzir, nos ultimos mezes do exercicio, não só a alimentação com prejuizo para o pessoal que a ella tem direito, mas tambem o combustivel; além de que pela pessima qualidade de coke fornecido pela Companhia do Gaz, é preciso adquirir carvão Cardiff, como tem acontecido ultimamente; e de 3:000\$ a 4:500\$ a de—objectos de expediente e de ensino,—porquanto com a criação da aula de leitura para os cegos é mister um pequeno augmento para se attender á despesa com aquisição de livros e de revistas, além dos objectos de ensino e de expediente, principalmente em relação á secção musical, cujo dispendio é constante e inadiavel pelas exigencias e natureza do ensino.</p> | | | | |

| Natureza da despesa | Legislação | Orçada para 1909 — Papel | Votada para 1908 — Papel |
|--|---|--|--|
| <p>32</p> <p>Instituto Nacional de Surdos Mudos</p> <p>PESSOAL</p> | | | |
| <p>1 Director com 5:600\$ de ord. e 2:300\$ de grat.....</p> <p>3 Professores de linguagem escripta com 3:200\$ de ord. e 1:600\$ de grat.....</p> <p>1 Professor de linguagem articulada, idem.....</p> <p>1 Professor de mathematica, geographia e historia do Brazil, idem.....</p> <p>2 Professores de desenho e modelagem a 2:400\$ de ord. e 1:200\$ de grat.....</p> <p>4 Repetidores, a 1:800\$ de grat.....</p> <p>1 Mestre de gymnastica com 600\$ de grat.....</p> <p>1 Medico com 1:600\$ de ord. e 800\$ de grat.....</p> <p>1 Agente-thesoureiro com 2:666\$666 de ord. e 1:333\$334 de grat.....</p> <p>1 1º Escripturnario com 2:000\$ de ord. e 1:000\$ de grat.....</p> <p>1 2º Escripturnario com 1:600\$ de ord. e 800\$ de grat.....</p> <p>Para gratificações addicionaes.....</p> | <p>Decr. n. 3964 de 23 de março de 1901 e 6892 de 19 de março de 1908.....</p> <p>Idem.....</p> <p>Idem.....</p> <p>Idem.....</p> <p>Idem.....</p> <p>Idem.....</p> <p>Idem.....</p> <p>Idem.....</p> <p>Idem.....</p> <p>Idem.....</p> <p>Idem.....</p> <p>Idem.....</p> <p>Idem.....</p> <p>Idem.....</p> <p>Idem.....</p> <p>Idem.....</p> <p>Decr. n. 1210 de 13 de jan. de 1893.....</p> | <p>8:400\$000</p> <p>14:400\$000</p> <p>4:800\$000</p> <p>4:800\$000</p> <p>7:200\$000</p> <p>7:200\$000</p> <p>600\$000</p> <p>2:400\$000</p> <p>4:000\$000</p> <p>3:000\$000</p> <p>2:400\$000</p> <p>3:558\$000</p> | <p>62:758\$000</p> |
| <p>PESSOAL DE NOMEAÇÃO DO DIRECTOR</p> | | | |
| <p>1 Porteiro, grat.....</p> <p>1 Roupeiro-enfermeiro, idem.....</p> <p>1 Mestre encadernador, idem.....</p> <p>1 Mestre sapateiro, idem.....</p> <p>1 Dourador, idem.....</p> <p>1 Cozinheiro, idem.....</p> <p>1 Despenseiro, idem.....</p> <p>Serventes.....</p> | <p>Decrs. ns. 3964 de 23 de março de 1901 e 6892 de 19 de março de 1908...</p> <p>Idem.....</p> <p>Idem.....</p> <p>Idem.....</p> <p>Idem.....</p> <p>Idem.....</p> <p>Idem.....</p> <p>Idem.....</p> <p>Idem.....</p> | <p>960\$000</p> <p>1:200\$000</p> <p>3:000\$000</p> <p>2:000\$000</p> <p>2:400\$000</p> <p>1:200\$000</p> <p>600\$000</p> <p>3:500\$000</p> | <p>14:860\$000</p> |
| <p>MATERIAL</p> | | | |
| <p>Alimentação e combustivel.....</p> <p>Medicamentos, drogas e dietas.....</p> <p>Objectos de expediente, de ensino, jornaes, almanaks, livros e encadernações.....</p> <p>Acquisição e concertos de moveis.....</p> <p>Calçado, roupa, lavagem e concerto da mesma.....</p> <p>Iluminação.....</p> <p>Material para as officinas.....</p> <p>Conservação do predio, jardins, material e trabalhadores da horta.....</p> <p>Seguro do predio.....</p> <p>Impressões, publicações, asseio e despezas miudas e eventuaes.....</p> <p>Taxa de esgoto do edificio.....</p> <p>Consumo de agua.....</p> | <p>.....</p> <p>.....</p> <p>.....</p> <p>.....</p> <p>.....</p> <p>.....</p> <p>.....</p> <p>.....</p> <p>.....</p> <p>.....</p> <p>.....</p> <p>.....</p> <p>.....</p> <p>.....</p> <p>.....</p> <p>.....</p> <p>.....</p> <p>.....</p> <p>.....</p> <p>.....</p> | <p>20:000\$000</p> <p>885\$000</p> <p>1:700\$000</p> <p>3:000\$000</p> <p>11:000\$000</p> <p>2:800\$000</p> <p>9:000\$000</p> <p>4:000\$000</p> <p>400\$000</p> <p>1:800\$000</p> <p>136\$118</p> <p>900\$000</p> | <p>55:621\$118</p> <p>133:239\$118</p> <p>133:239\$118</p> |
| <p>33</p> <p>Bibliotheca Nacional</p> <p>PESSOAL</p> | | | |
| <p>1 Director com 7:200\$ de ord. e 3:600\$ de grat.....</p> <p>3 Chefes de secção com 6:000\$ de ord. e 3:000\$ de grat.....</p> | <p>Decrs. ns. 856 de 13 de out. de 1890, 1195 de 28 de dez. de 1892 e 1766 de 8 de agosto de 1894 e lei n. 266 de 24 de dez. do mesmo anno, decr. n. 1666 de 10 de julho de 1907 e lei n. 1841 de 31 de dez. de 1907</p> <p>Idem.....</p> | <p>10:800\$000</p> <p>27:000\$000</p> | <p></p> |

| Natureza da despesa | Legislação | | Orçada para 1909 — Papel | Votada para 1908 — Papel |
|---|--|--|--------------------------------|--------------------------------|
| 1 Secretario 1º official com 4:000\$ de ord. e 2:000\$ de grat..... 3 Primeiros officiaes idem..... 5 Segundos officiaes a 3:200\$ de ord. e 1:600\$ de grat..... 1 Conservador com 3:600\$ de ord. e 1:800\$ de grat..... 7 Amanuenses a 2:600\$ de ord. e 1:300\$ de grat..... 6 Auxiliares a 1:800\$ de ord. e 900\$ de grat..... 1 Electricista com 2:400\$ de ord. e 1:200\$ de grat..... 1 Porteiro com 2:000\$ de ord. e 1:000\$ de grat..... 1 Ajudante do porteiro com 1:600\$ de ord. e 800\$ de grat..... 2 Continuos a 1:400\$ de ord. e 700\$ de grat..... | Decs. ns. 856 de 13 de out. de 1890, 1195 de 28 de dez. de 1892 e 1766 de 8 de ag. de 1894 e lei n. 266 de 24 de dez. do mesmo anno, dec. n. 1666 de 10 de jul. de 1907 e lei n. 1841 de 31 de dez. de 1907..... Idem..... Idem..... Idem..... Idem..... Idem..... Idem..... Idem..... Idem..... Idem..... Idem..... | 6:000\$000 18:000\$000 24:000\$000 5:400\$000 27:300\$000 16:200\$000 3:600\$000 3:000\$000 2:400\$000 4:200\$000 147:906\$000 | | |
| PESSOAL SEM NOMEAÇÃO | | | | |
| Serventes..... Inspector das officinas de encadernação e typographia..... Auxiliares de catalogação..... | Lei n. 1145 de 31 de dez. de 1903..... Idem e lei n. 1453 de 30 de dez. de 1905..... | 14:400\$000 3:000\$000 12:000\$000 | 29:400\$000 177:300\$000 | |
| MATERIAL | | | | |
| Acquisição de livros periodicos, manuscritos, mappas, estampas, moedas, medalhas e sellos..... Conservação de livros, periodicos, etc., ampliação e custo das officinas de encadernação e artes graphicas..... Permutações internacionaes e nacionaes..... Objectos de expediente..... Material de iluminação..... Contribuição á Força Policial pelo fornecimento de energia electrica..... Conservação do predio, moveis, publicações e despezas miudas e eventuaes..... Aluguel de casa para deposito de livros..... Taxa de esgoto do predio..... Consumo de agua..... | | 16:000\$000 40:000\$000 4:000\$000 1:000\$000 1:500\$000 4:500\$000 7:000\$000 0:000\$000 136\$118 570\$000 | 80:712\$118 258:012\$118 | 258:012\$118 |
| 34 Museu Nacional | | | | |
| PESSOAL | | | | |
| 1 Director geral com 7:200\$ de ord. e 2:800\$ de grat.... 4 Professores a 4:000\$ de ord. e 2:000\$ de grat..... 4 Assistentes a 3:000\$ de ord. e 1:500\$ de grat..... 1 Bibliothecario com 2:400\$ de ord. e 1:200\$ de grat.... 1 Secretario, idem..... 5 Preparadores a 1:800\$ de ord. e 900\$ de grat..... 1 Porteiro, idem..... 1 Continuo com 1:100\$ de ord. e 500\$ de grat..... 1 Jardineiro-chefe, grat..... | Decr. n. 3211 de 11 de fev. de 1899..... Idem..... Idem..... Idem..... Idem..... Idem..... Idem..... Idem..... Idem..... | 10:000\$000 24:000\$000 18:000\$000 3:600\$000 3:600\$000 13:500\$000 2:700\$000 1:600\$000 2:400\$000 | 79:400\$000 | |
| PESSOAL DE NOMEAÇÃO DO DIRECTOR | | | | |
| 2 Guardas, grat..... 7 Serventes (diaria de 3\$)..... 20 Trabalhadores (diaria de 4\$)..... | Idem..... Idem..... Lei n. 1617 de 30 de dez. de 1906 | 3:000\$000 7:665\$000 24:000\$000 | 34:665\$000 114:065\$000 | |
| MATERIAL | | | | |
| Impressão, lithographia e brochura dos «Archivos do Museu Nacional», rotulos, etc..... Acquisição de vitrinas, armarios e outros moveis, instrumentos, aparelhos e outros utensilios para os laboratorios e respectivos concertos..... | | 7:000\$000 12:000\$000 | | |

| Natureza da despesa | Legislação | | | Orçada para 1909 — Papel | Votada para 1908 — Papel |
|--|--|------------|-------------|--------------------------------|--------------------------------|
| Objectos de expediente, livros, jornaes, revistas e enca- dernações..... Iluminação e aparelhos de gaz e concerto dos mesmos Ferramenta e material para a conservação do parque, forragem, ferragem, etc..... Laboratorio de Biologia — para aquisição de instru- mentos, compra de animaes para experiencias, reagentes chimicos, etc..... Conservação e limpeza do edificio, aquisição de pro- ductos naturaes e despezas miudas e eventuaes..... Para diarias aos assistentes incumbidos de excursões fóra do Districto Federal..... | 5:000\$000 | 2:000\$000 | | | |
| | 3:000\$000 | | | | |
| | 1:800\$000 | | | | |
| | 7:000\$000 | | | | |
| | 3:000\$000 | 136\$118 | 42:808\$118 | 156:873\$118 | 156:873\$118 |
| Taxa de esgoto..... Consumo de agua..... | 1:872\$000 | | | | |
| 35 | | | | | |
| Serventuarios do culto catholico | Decr. n. 119 A de 7 de jan. de 1890..... | | | 140:000\$000 | 167:700\$000 |
| Pede-se de menos a quantia de 27:700\$, por ser sufficiente a de 140:000\$, para occorrer ao pagamento de congruas aos serventuarios do culto catholico. | | | | | |
| 36 | | | | | |
| Soccorros Publicos | | | | | |
| Para occorrer ás despezas provenientes da epidemias, fome, incendio, secca, inundação e outras de ca- racter imprevisto, como medidas sanitarias..... Auxilio de 4:000\$ mensaes á Assistencia Publica aos Pobres, dirigida pela irmã Paula, na Capital Federal. | Leis ns.1458 de 30 de dez. de 1905, 1617 de 30 de dez. de 1906 e 1841 de 31 de dez. de 1907..... | | | 100:000\$000 | |
| (A subvenção só será mantida enquanto o Dispensario de S. Vicente de Paulo prestar soccorros aos indigentes que delle precisem, sem attenção ás confissões religiosas a que pertençam, devendo, porém, ser paga por semes- tres adiantados, prestadas de cada vez as contas ro- ferentes ao semestre anterior.) | | | | | |
| Subvenção á Maternidade da Capital Federal..... | Lei n. 1841 de 31 de dez. de 1907..... | | | 60:000\$000 | |
| Idem á Associação Protectora dos Cegos «Dezesete de Setembro», para auxiliar nesta capital a fundação de uma escola profissional e asylo para cegos adultos desamparados, de accordo com o art. 42 do decreto n. 408, de 11 de maio de 1890..... | Idem..... | | | 10:000\$000 | |
| Idem ao asylo S. Luiz para a Velhice Desamparada..... | Idem..... | | | 20:000\$000 | |
| Idem ao Instituto de Protecção e Assistencia á Infancia do Rio de Janeiro, em prestações de 2:000\$ mensaes... | Idem..... | | | 24:000\$000 | |
| Idem para aluguel da casa onde funciona o mesmo Instituto, de accerdo com a lei n. 1554 de 7 de janeiro de 1904..... | Idem..... | | | 6:000\$000 | |
| Idem ao Asylo do Bom Pastor, na Capital Federal..... | Idem..... | | | 4:000\$000 | |
| Idem á Liga contra a Tuberculose da Capital Federal.. | Idem..... | | | 24:000\$000 | 293:000\$000 |
| A diminuição de 256:800\$ provem de eliminar-se igual quantia votada no exercicio de 1908 para sub- venções a diversos estabelecimentos nos Estados, sendo incluidas nesta verba as destinadas aos estabelecimentos na Capital Federal. | | | | 293:000\$000 | 552:800\$000 |

| Natureza da despesa | Legislação | | | Orçada para 1909 — Papel | Votada para 1908 — Papel |
|---|--|---|---------------------|--------------------------------|--------------------------------|
| <p>37</p> <p>Obras</p> <p>Conservação, accrescimos e reparos de edificios, proprios nacionaes ou particulares, ao serviço deste Ministerio e outras obras.....</p> <p>Para construcção de uma prisão para mulheres e de uma enfermaria na Casa de Correccão.....</p> <p>Taxa de esgoto.....</p> <p>Consumo de agua do escriptorio do engenheiro.....</p> <p>A differença para menos de 475:000\$ explica-se do seguinte modo:— por um lado foram supprimidas as quantias: de 50:000\$, para a construcção de dous pavilhões de isolamento no Hospicio Nacional de Alienados; de 25:000\$ para as obras necessarias no edificio do Internato do Gymnasio Nacional; de 450:000\$ para conclusão das obras da Faculdade de Direito do Recife; de 50:000\$ para a pintura de todo o edificio da Faculdade de Direito do S. Paulo e reforma completa do mobiliario; e de 150:000\$ para conclusão das obras da Policlínica do Rio de Janeiro:— por outro lado— incluiu-se a importancia de 150:000\$— para construcção de uma prisão para mulheres e de uma enfermaria na Casa de Correccão; e elevou-se de 300:000\$ a 400:000\$ a consignação— conservação, accrescimos e reparos de edificios, etc.— por não ser sufficiente aquella quantia.</p> | <p>Leis ns.560 de 31 de dez. de 1898, 652 de 23 de nov. de 1899 e 1145 de 31 de dez. de 1903.....</p> <p>Lei n. 746 de 29 de dez. de 1900..</p> <p>Lei n. 652 de 23 de nov. de 1899.....</p> | <p>400:000\$000</p> <p>150:000\$000</p> <p>136\$118</p> <p>216\$000</p> | <p>550:352\$118</p> | <p>1.025:352\$118</p> | |

38. Corpo de Bombeiros

Pessoal

Regulamento que baixou com o decreto n. 6432 de 27 de março de 1907

| Classificação dos cargos | Gradação | Vencimento annual | | | | | Estado effective | Total geral Papal |
|---|-----------------------|-------------------|-------------------|------------|-----------------|-------------|------------------|----------------------|
| | | Soldo | Gra- tificação | Etapa | Far- damento | Somma | | |
| Estado-maior | | | | | | | | |
| Administração: | | | | | | | | |
| Commandante..... | Coronel..... | 9:600\$000 | 7:680\$000 | 4:068\$000 | | 13:688\$000 | 1 | 13:688\$000 |
| Inspector geral..... | Tenente-coronel..... | 7:680\$000 | 3:577\$000 | | | 11:257\$000 | 1 | 11:257\$000 |
| Assistente do material..... | Major..... | 6:240\$000 | 3:066\$000 | | | 9:306\$000 | 1 | 9:306\$000 |
| Assistente do pessoal..... | Major..... | 3:380\$000 | 3:066\$000 | | | 6:446\$000 | 1 | 6:446\$000 |
| Secretario..... | Tenente..... | 1:680\$000 | 1:080\$000 | 2:299\$500 | | 5:059\$500 | 1 | 5:059\$500 |
| Quartel-mestre..... | Alferes..... | 1:440\$000 | 1:080\$000 | 2:044\$000 | | 4:564\$000 | 1 | 4:564\$000 |
| | Tenente..... | 1:680\$000 | 1:080\$000 | 2:299\$500 | | 5:059\$500 | 1 | 5:059\$500 |
| | Alferes..... | 1:440\$000 | 1:080\$000 | 2:044\$000 | | 4:564\$000 | 1 | 4:564\$000 |
| Contadoria: | | | | | | | | |
| Inspector da Contadoria..... | Major..... | 3:380\$000 | 3:840\$000 | 3:066\$000 | | 10:286\$000 | 1 | 10:286\$000 |
| Thesoureiro e pagador..... | Capitão..... | 2:400\$000 | 2:040\$000 | 2:555\$000 | | 6:995\$000 | 1 | 6:995\$000 |
| Corpo sanitario: | | | | | | | | |
| Inspector do serviço..... | Major..... | 3:380\$000 | 3:960\$000 | 3:066\$000 | | 10:386\$000 | 1 | 10:386\$000 |
| Medico..... | Major..... | 3:380\$000 | 2:700\$000 | 3:066\$000 | | 9:186\$000 | 2 | 18:372\$000 |
| Medico..... | Capitão..... | 2:400\$000 | 1:560\$000 | 2:555\$000 | | 6:515\$000 | 4 | 26:060\$000 |
| Medico..... | Tenente..... | 1:680\$000 | 1:500\$000 | 2:299\$500 | | 5:539\$500 | 1 | 5:539\$500 |
| Pharmaceutico..... | Tenente..... | 1:680\$000 | 1:320\$000 | 2:299\$500 | | 5:299\$500 | 1 | 5:299\$500 |
| Pharmaceutico adjunto..... | Alferes..... | 1:440\$000 | 960\$000 | 2:044\$000 | | 4:444\$000 | 2 | 8:888\$000 |
| Estado-menor | | | | | | | | |
| Ajudante..... | Sargento..... | 985\$500 | | 511\$000 | 157\$000 | 1:653\$500 | 1 | 1:653\$500 |
| Quartel-mestre..... | Sargento..... | 985\$500 | | 511\$000 | 157\$000 | 1:653\$500 | 1 | 1:653\$500 |
| 1º machinista..... | 1º sargento..... | 985\$500 | 730\$000 | 511\$000 | 157\$000 | 2:383\$500 | 1 | 2:383\$500 |
| Telegraphista..... | 1º sargento..... | 985\$500 | 547\$500 | 511\$000 | 157\$000 | 2:201\$000 | 1 | 2:201\$000 |
| Mestre da lancha..... | 1º sargento..... | 985\$500 | 547\$500 | 511\$000 | 157\$000 | 2:201\$000 | 1 | 2:201\$000 |
| Ferreiro..... | 1º sargento..... | 985\$500 | 547\$500 | 511\$000 | 157\$000 | 2:201\$000 | 1 | 2:201\$000 |
| Corneteiro-mór..... | 1º sargento..... | 985\$500 | 547\$500 | 511\$000 | 157\$000 | 2:201\$000 | 1 | 2:201\$000 |
| Ferrador..... | 1º sargento..... | 985\$500 | 547\$500 | 511\$000 | 157\$000 | 2:201\$000 | 1 | 2:201\$000 |
| Seguro..... | 1º sargento..... | 985\$500 | 547\$500 | 511\$000 | 157\$000 | 2:201\$000 | 1 | 2:201\$000 |
| Companhias | | | | | | | | |
| Commandante de companhia..... | Capitão..... | 2:400\$000 | 1:200\$000 | 2:555\$000 | | 6:155\$000 | 6 | 36:930\$000 |
| Conduzante..... | Tenente..... | 1:680\$000 | 720\$000 | 2:299\$500 | | 4:699\$500 | 6 | 28:197\$000 |
| Chefe de estação..... | Alferes..... | 1:440\$000 | 720\$000 | 2:044\$000 | | 4:204\$000 | 18 | 75:672\$000 |
| | 1º sargento..... | 985\$500 | | 511\$000 | 157\$000 | 1:653\$500 | 6 | 9:921\$000 |
| | 2º sargento..... | 830\$500 | | 511\$000 | 157\$000 | 1:507\$500 | 24 | 36:180\$000 |
| | Forriell..... | 830\$500 | | 511\$000 | 157\$000 | 1:471\$000 | 18 | 26:478\$000 |
| 2º machinista..... | 2º sargento..... | 830\$500 | 492\$750 | 511\$000 | 157\$000 | 2:000\$250 | 6 | 12:001\$500 |
| 3º machinista..... | Forriell..... | 830\$500 | 237\$250 | 511\$000 | 157\$000 | 1:708\$250 | 12 | 20:499\$000 |
| | Cabo de esquadra..... | 760\$500 | | 511\$000 | 157\$000 | 1:431\$500 | 48 | 68:856\$000 |
| | Bombeiro..... | 730\$000 | | 511\$000 | 157\$000 | 1:398\$000 | 585 | 817:380\$000 |
| Gratificações para officiaes encarregados de serviços especiales (arts. 45, 46 e 47 do Regulamento)..... | | | | | | | | 2:100\$000 |
| Idem aos mestres de officinas (art. 48 do Regu- lamento e seus §§)..... | | | | | | | | 2:400\$000 |
| Idem de accordo com o art. 49 e seu §..... | | | | | | | | 24:000\$000 |
| Idem para 350 praças reengajadas (art. 51 do Regu- lamento)..... | | | | | | | | 51:240\$000 |
| Idem aos sargentos ajudante e quartel-mestre, 1º sar- gentos escalantes das companhias e commandantes de postos (art. 52), aos 2ºs sargentos, quando prac- ticando em sargenteação (art. 53) e para as gratifica- ções determinadas no art. 54..... | | | | | | | | 3:840\$000 |
| Idem em conformidade com o art. 55..... | | | | | | | | 7:800\$000 |
| Idem aos serventes de accordo com o art. 174..... | | | | | | | | 600\$000 |
| Idem ao medico oculista..... | | | | | | | | 2:400\$000 |
| Idem ao cirurgião dentista..... | | | | | | | | 1:800\$000 |
| Idem ao mestre de gymnastica..... | | | | | | | | 1:200\$000 |
| MATERIAL GERAL | | | | | | | | 1.894:388\$000 |
| Ferragem, ferragem, arrelamento, pastagem e cura- tivo para 200 animas, e remonta de animas e con- servação das cavallariças inclusive 50:000\$ para ini- ciar a construcção de novas baias..... | | | | | | | | 182:393\$700 |

| Classificação dos cargos | Graduação | Vencimento annual | | | | | Estado effectivo | Total geral Papel |
|--|-----------|-------------------|--------------|-------|------------|--------------|------------------|----------------------|
| | | Soldo | Gratificação | Etapa | Fardamento | Somma | | |
| Para reparos, conservação e aquisição de material inclusive bombas e sobressalentes, mangueiras, carros e ferramentas, aquisições extraordinarias para experiencias e melhoramento do material, inclusive 50:000\$ para aquisição de novas caixas para avisadores de incendio e iniciar a respectiva installação..... | | | | | | 150:000\$000 | | |
| Expediente da secretaria, contadoria, companhias e estações..... | | | | | | 7:000\$000 | | |
| Fardamento para cumprimento do art. 217 do regulamento..... | | | | | | 12:274\$500 | | |
| Iluminação do quartel e estações, a electricidade e gaz. | | | | | | 30:000\$000 | | |
| Alugueis de predios para estações e moradia dos officiaes (art. 57 do regulamento), inclusive 100:000\$ para desapropriação do predio n. 29 da Praça da Republica junto ao quartel central..... | | | | | | 150:000\$000 | | |
| Conservação do quartel, estações, linhas telegraphicas e telephonicas, concertos de registros de incendios e reparos em proprios nacionaes occupados por officiaes da corporação, inclusive 100:000\$ para construcção de novas casas para moradia dos mesmos, e 100:000\$ para conclusão das obras das estações de Humaytá e Alfandega..... | | | | | | 250:000\$000 | | |
| Material e custeio da enfermaria e pharmacia, tratamento de officiaes e praças que baixam a enfermaria por conta da União (art. 149 do regulamento)..... | | | | | | 15:000\$000 | | |
| Ferramenta e materia prima para as officinas, inclusive 50:000\$ para o inicio de sua transformação..... | | | | | | 60:000\$000 | | |
| Despezas extraordinarias e eventuaes, transporte de officiaes e praças, melhoramento de rancho em dias festivos, e rações de aguardente e café após o serviço de extincção de incendios..... | | | | | | 15:000\$000 | | |
| Taxa de esgoto | | | | | | 1:400\$000 | | |
| Consumo de agua no quartel central..... | | | | | | 2:100\$000 | | |
| Idem na Estação de Oeste..... | | | | | | 300\$000 | | |
| Idem na Estação do Norte..... | | | | | | 300\$000 | | |
| Idem na Estação do Sul..... | | | | | | 283\$000 | | |
| Idem na Estação do Sudoeste..... | | | | | | 216\$000 | | |
| Idem na Estação de Este..... | | | | | | 90\$000 | | |
| Idem na Estação de Oeste..... | | | | | | 90\$000 | | |
| Idem na Estação de Noroeste..... | | | | | | 108\$000 | | |
| Idem na nova estação de S. Christovão..... | | | | | | 600\$000 | | |
| Gratificação ao thesoureiro e pagador para quebras (art. 44 do regulamento)..... | | | | | | 6.000\$000 | 383:448\$200 | |
| Custeio da banda de musica (Lei n. 1045)..... | | | | | | | 2.277:831\$200 | |

3.750\$000

| Natureza da despesa | Legislação | | Orçada para 1909 — Papel | Votada para 1908 — Papel |
|--|-----------------------------------|------------|--------------------------------|--------------------------------|
| REFORMADOS | | | | |
| OFFICIAES | | | | |
| Coronel Eugenio Rodrigues Jardim..... | Decr. de 28 de agosto de 1905.... | 5:520\$000 | | |
| Tenente-coronel Emygdio Miguel da Silva..... | Idem de 12 de fev. de 1906 | 4:080\$000 | | |
| » Antonio Joaquim da Silva Pereira... | Idem de 6 de abril de 1907.... | 4:440\$000 | | |
| Major Emygdio José da Silva..... | Idem de 9 de out. de 1905..... | 3:919\$992 | | |
| » Jacob Gregorio de Lima..... | Idem de 13 de out. de 1905..... | 3:360\$000 | | |
| » Clemente Stanislaw Figliolia..... | Idem de 27 de nov. de 1905..... | 3:960\$000 | | |
| » Antonio Pedro Dyonisio..... | Idem de 15 de jan de 1906..... | 5:640\$000 | | |
| » Henrique Presgrave..... | Idem de 12 de fev. de 1906 | 3:360\$000 | | |
| » Joaquim Domingos do Prado..... | Idem de 12 de março de 1906.... | 3:360\$000 | | |
| Capitão Domingos Itacolomy Guanabara Ferreira..... | Idem de 13 de junho de 1888... | 1:008\$000 | | |
| » Domingos Ferreira Soares..... | Idem de 23 de set. de 1890..... | 1:224\$000 | | |
| » Joaquim Rodrigues do Valle..... | Idem de 8 de abril de 1892..... | 2:520\$000 | | |
| » Carlos Frederico Lobo de Avila..... | Idem de 17 de março de 1893.... | 1:800\$000 | | |
| » Victorino Faria de Andrade..... | Idem de 27 de nov. de 1905..... | 2:880\$000 | | |
| » Firmino José da Silva..... | Idem de 15 de jan. de 1906..... | 2:640\$000 | | |
| Tenente Carlos Augusto da Fontoura..... | Idem de 3 de jan. de 1890..... | 840\$000 | 50:551\$992 | |
| PRAÇAS DE PRET | | | | |
| 1º Sargento Francisco de Araujo e Souza..... | Idem de 30 de março de 1903..... | 640\$575 | | |
| » » Diogo Ferreira Barbosa..... | Idem de 14 de set. de 1903..... | 985\$500 | | |
| 2º Sargento Florencio Manoel da Silva..... | Idem de 5 de março de 1896..... | 839\$500 | | |
| » » Agostinho Noble..... | Idem de 16 de agosto de 1897.... | 839\$500 | | |
| » » Tertuliano Ferreira do Nascimento..... | Idem de 7 de dez. de 1896..... | 419\$750 | | |
| » » Francisco Ranhôa..... | Idem de 2 de set. de 1899..... | 839\$500 | | |
| » » José de Carvalho Gomes..... | Idem de 26 de março de 1900..... | 839\$500 | | |
| » » Sabas Sumas..... | Idem de 26 de maio de 1900..... | 839\$500 | | |
| » » Alberto Antonio de Oliveira..... | Idem de 21 de julho de 1900.... | 839\$500 | | |
| » » Luiz José Lopes..... | Idem de 16 de fev. de 1901..... | 839\$500 | | |
| » » Rozendo Abel..... | Idem de 23 de fev. de 1901..... | 839\$500 | | |
| » » José Hermogenes..... | Idem de 30 de agosto de 1902.... | 839\$500 | | |
| » » Armino Telles de Menezes..... | Idem de 23 de maio de 1904..... | 419\$750 | | |
| » » Joaquim Gomes Trigueiro..... | Idem de 26 de dez. de 1904..... | 839\$500 | | |
| » » Thomaz Ignacio Salba..... | Idem de 13 de fev. de 1905..... | 839\$500 | | |
| » » Manoel Antonio da Costa..... | Idem de 27 de fev. de 1905..... | 839\$500 | | |
| » » Carlos Teixeira Montebello..... | Idem de 10 de abril de 1905.... | 755\$550 | | |
| » » Manoel Gomes de Lima..... | Idem de 4 de set de 1905..... | 839\$500 | | |
| » » Adolpho Ferreira da Silva..... | Idem 28 de nov. de 1907..... | 839\$500 | | |
| Forriol João Rodrigues de Andrade..... | Idem de 11 de junho de 1894.... | 748\$250 | | |
| » Antonio Joaquim Vieira..... | Idem de 12 de março de 1896.... | 803\$000 | | |
| » José Luiz de Souza Moura..... | Idem de 15 de set. de 1900..... | 803\$000 | | |

| Natureza da despesa | Legislação | | Orçada para 1909 — Papel | Votada para 1908 — Papel |
|---|----------------------------------|----------|-----------------------------------|-----------------------------------|
| Forriel Vasco da Silva..... | Idem de 24 de fev. de 1907..... | 803\$000 | | |
| Cabo de esquadra José Ignacio Borges..... | Idem de 5 de maio de 1894..... | 664\$300 | | |
| » » » Aristides Paulo..... | Idem de 10 de julho de 1894..... | 664\$300 | | |
| » » » Joaquim Blanco..... | Idem de 4 de julho de 1898..... | 766\$500 | | |
| » » » Estevão Panaquito..... | Idem de 28 de abril de 1900..... | 766\$500 | | |
| » » » João Manoel dos Reis..... | Idem de 8 de maio de 1905..... | 574\$145 | | |
| » » » Innocencio Mendes das Chagas..... | Idem de 16 de set. de 1905..... | 766\$500 | | |
| Soldado Manoel Soares Guimarães..... | Idem de 21 de nov. de 1907..... | 730\$000 | | |
| » João Paulo de Carvalho..... | Idem de 23 de fev. de 1892..... | 175\$200 | | |
| » João Baptista Regis..... | Idem de 30 de abril de 1896..... | 730\$000 | | |
| » Manoel Alves Ferreira..... | Idem de 15 de out. de 1896..... | 730\$000 | | |
| » Francisco Dias Pereira..... | Idem de 12 de nov. de 1896..... | 730\$000 | | |
| » Leoncio de Aquino..... | Idem de 2 de set. de 1897..... | 730\$000 | | |
| » José dos Santos Alves..... | Idem de 27 de set. de 1897..... | 730\$000 | | |
| » Romão Garay..... | Idem de 25 de out. de 1897..... | 730\$000 | | |
| » Lafayette do Nascimento Fragoso..... | Idem de 6 de out. de 1900..... | 730\$000 | | |
| » Raymundo Peroche..... | Idem de 21 de set. de 1901..... | 730\$000 | | |
| » Joaquim Felix do Prado..... | Idem de 12 de set. de 1904..... | 730\$000 | | |
| » Honorio Augusto Gonçalves..... | Idem de 25 de jan. de 1905..... | 730\$000 | | |
| » Paulino Francisco Alves..... | Idem de 27 de março de 1905..... | 730\$000 | | |
| » Carlos da Silva Guimarães..... | Idem de 3 de abril de 1905..... | 730\$000 | | |
| » João Firmo Moreira..... | Idem de 10 de abril de 1905..... | 438\$000 | | |
| » José Rodrigues Mendes..... | Idem de 16 de out. de 1905..... | 584\$000 | | |
| » Antonio Januario Ferreira..... | Idem de 30 de out. de 1905..... | 730\$000 | | |
| » Edmundo de Oliveira..... | Idem de 27 de nov. de 1905..... | 730\$000 | | |
| » Manoel Duarte Ferreira..... | Idem de 15 de jan. de 1906..... | 730\$000 | | |
| » Bartholomeu Manoel..... | Idem de 9 de maio de 1906..... | 730\$000 | | |
| » Alberto de Carmo..... | Idem de 13 de junho de 1906..... | 730\$000 | | |
| » José Simões da Fonseca..... | Idem de 18 de junho de 1906..... | 730\$000 | | |
| » Francisco Fructuoso da Cruz..... | Idem de 12 de nov. de 1906..... | 365\$000 | | |
| » José do Espirito Santo..... | Idem de 31 de jan. de 1907..... | 730\$000 | | |
| » Augusto de Souza..... | Idem de 14 de fev. de 1907..... | 730\$000 | | |
| » Francisco Pedro..... | Idem de 20 de junho de 1907..... | 730\$000 | | |
| » Juvenal Dias Nogueira..... | Idem de 11 de julho de 1907..... | 730\$000 | | |
| » Anastacio Antonio Pereira..... | Idem de 26 de set. de 1907..... | 511\$000 | | |
| » Godofredo Alves Nogueira..... | Idem de 26 de set. de 1907..... | 730\$000 | | |
| » Cyriaco Baladon..... | Idem de 3 de out. de 1907..... | 584\$000 | | |
| » Delmacio Thombocon..... | Idem de 31 de out. de 1907..... | 730\$000 | | |
| » Zacarias Francisco da Costa..... | Idem de 19 de dez. de 1907..... | 730\$000 | | |
| » Salvino Augusto Cabral de Mollo..... | Idem de 30 de jan. de 1908..... | 547\$500 | 44:518\$320 | |
| | | | | 95:070\$312 |

| Natureza da despesa | Legislação | | | Orçada para 1909 — Papel | Votada para 1908 — Papel |
|--|---|--|--|--------------------------------|--------------------------------|
| Para os officiaes e praças que se reformarem..... | | | | 30:794\$768 | |
| Total | | | | 125:865\$080 | |
| Despesa com o pessoal e material..... | | | | 2.277:831\$200 | |
| » com os reformados..... | | | | 125:865\$080 | |
| | | | | 2.403:696\$280 | |
| Metade da despesa..... | | | | 1.201:848\$140 | 1.065:309\$500 |
| <p>Comparada a despesa desta verba na importancia de 2.403:696\$280 com a de 2.130:619\$000, do exercicio de 1908, verifica-se um augmento de 273:077\$280 que provem — quanto ao pessoal — de se eliminar a quantia de 2:787\$800, sendo 1:314\$600 de um dia de etapa dos officiaes e praças de pret, 1:446\$300 de um dia de soldo das praças de pret, e 26\$000 de um dia de gratificação das praças de pret, por não ser bissexto o anno de 1909; — quanto ao material — de serem elevadas: de 132:393\$700 a 182:393\$700 a consignação — forragem, ferragem, arroiamento, etc., para attender á despesa com o inicio de construcção de novas baias; de 100:000\$ a 150:000\$ a de — para reparos, conservação e aquisição do material, inclusive bombas, etc., — além de se adquirirem novas caixas para avisadores de incendios e occorrer á despesa com o inicio da respectiva installação; de 18:000\$ a 30:000\$ a de — illuminação do quartel e estações, — para electricidade e gaz; de 50:000\$ a 150:000\$ a de — alugueis de predios para estações e moradia dos officiaes, — para despesa com a desapropriação do predio n. 29 da praça da Republica junto ao quartel Central; de 10:000\$ a 60:000\$ a de — ferramenta e materia prima para as officinas, — para o inicio de sua transformação ;</p> <p>Reformados — de se elevar de 112:000\$ a 125:865\$080 a quantia destinada para pagamento dos soldos dos officiaes e praças reformados e dos que se reformarem, por isso que a despesa com os reformados já monta a 95:070\$312 ;</p> <p>Correndo, porém, a despesa repartidamente pelo credito do orçamento e pela renda dos impostos de industrias e profissões e transmissão de propriedade no Districto Federal, aquelle augmento será de metade ou 136:533\$640, importancia que representa exactamente a differença entre o credito pedido para o exercicio de 1909 e o votado para 1908.</p> | | | | | |
| 39 | | | | | |
| Magistrados em disponibilidade | | | | | |
| Para pagamento a juizes de direito em disponibilidade. | Decr. legislativo n. 830 de 28 de dez. de 1901 e lei n. 1841 de 31 de dez. de 1907..... | | | 300:000\$000 | 300:000\$000 |
| 40 | | | | | |
| Serviço Eleitoral | | | | | |
| Para despesas com o serviço eleitoral..... | Leis ns. 957 de 30 de dez. de 1902, 1145 de 31 de dez. de 1903, e 1269 de 15 de nov. de 1904, e decr. n. 5622 de 1 de agosto de 1905..... | | | 100:000\$000 | 100:000\$000 |

| Natureza da despesa | Legislação | | | Orçada para 1909 — Papel | Votada para 1908 — Papel |
|--|--|--|--|---|--------------------------------|
| <p align="center">41</p> <p align="center">Empregados de Repartições extintas</p> | | | | | |
| <p>Dr. Luiz Pedro Drago, professor de escripturação mercantil do extinto Instituto Commercial.....</p> | <p>Aviso do Ministerio da Fazenda n. 103 de 29 de nov. de 1902 e lei n. 145 de 31 de dez. de 1903.....</p> | | | 1:800\$000 | 1:800\$000 |
| <p align="center">42</p> <p align="center">Prefeituras, justiça e outras despesas no Territorio do Acre</p> | | | | | |
| <p align="center">PREFEITURA DO ALTO ACRE</p> | | | | | |
| <p align="center">PESSOAL</p> <p>1 Prefeito, grat.....</p> | <p>Decr. n. 6901 de 26 de março de 1908.....</p> | | | 36:000\$000 | |
| <p align="center">MATERIAL</p> <p>Ajudas de custo..... Gratificação ao pessoal da secretaria, transportes, etc., abertura de varadouros, construção de pontes, instalação de destacamentos, transporte de munições, etc., policiamento, aluguel de barracões para a secretaria, residência do prefeito e do pessoal administrativo, juizo districtal, promotoria, moveis, expediente, utensilios, serventes, pessoal de tres lanchas e alimentação do mesmo, combustivel, lubrificantes, asseio, material para as lanchas, ferramentas e accessorios, conservação, concertos e eventuaes.....</p> | <p align="center">2:500\$000</p> <p align="center">350:000\$000</p> | | | <p align="center">352:500\$000</p> <p align="center">388:500\$000</p> | |
| <p align="center">PREFEITURA DO ALTO PURÚS</p> | | | | | |
| <p align="center">PESSOAL</p> <p>1 Prefeito, grat.....</p> | <p>Decr. n. 6901 de 26 de março de 1908.....</p> | | | 36:000\$000 | |
| <p align="center">MATERIAL</p> <p>Ajudas de custo..... Gratificação ao pessoal da secretaria e mais despesas, como na Prefeitura do Alto Acre.....</p> | <p align="center">2:500\$000</p> <p align="center">350:000\$000</p> | | | <p align="center">352:500\$000</p> <p align="center">388:500\$000</p> | |
| <p align="center">PREFEITURA DO ALTO JURUÁ</p> | | | | | |
| <p align="center">PESSOAL</p> <p>1 Prefeito, grat.....</p> | <p>Decr. n. 6901 de 26 de março de 1908.....</p> | | | 36:000\$000 | |

| Natureza da despesa | Legislação | | Orçada para 1909 — Papel | Votada para 1908 — Papel |
|---|--|--------------|--------------------------------|--------------------------------|
| MATERIAL | | | | |
| Ajudas de custo..... | | 2:500\$000 | | |
| Gratificação ao pessoal da secretaria e mais despesas, como na Prefeitura do Alto Acre..... | | 350:000\$000 | 352:500\$000 | |
| | | | 388:500\$000 | |
| TRIBUNAL DE APPELLAÇÃO | | | | |
| PESSOAL | | | | |
| 5 Desembargadores, a 10:000\$ de ord. e 20:000\$ de grat. | Decr. n. 6901 de 23 de março de 1908 | 150:000\$000 | | |
| Ao presidente do Tribunal, grat..... | Idem..... | 2:400\$000 | | |
| Ao procurador geral, grat..... | Idem..... | 1:800\$000 | | |
| 1 Secretario, com 6:000\$ de ord. e 12:000\$ de grat... | Idem..... | 18:000\$000 | | |
| 1 Escrivão com 2:000\$ de ord. e 4:000\$ de grat..... | Idem..... | 6:000\$000 | | |
| 1 Oficial de justiça, com 1:200\$ de ord. e 2:400\$ de grat. | Idem..... | 3:600\$000 | 181:800\$000 | |
| MATERIAL | | | | |
| Ajudas de custo..... | | 7:500\$000 | | |
| Aluguel de casa, moveis, objectos de expediente, publicações e outras despesas eventuaes..... | | 50:000\$000 | 57:500\$000 | |
| | | | 239:300\$000 | |
| COMARCA DO ALTO ACRE | | | | |
| PESSOAL | | | | |
| 1 Juiz de direito com 8:000\$ de ord. e 16:000\$ de grat... | Decr. n. 6901 de 26 de março de 1908 | 24:000\$000 | | |
| 1 Juiz substituto, com 6:000\$ de ord. e 12:000\$ de grat. | Idem..... | 18:000\$000 | | |
| 1 Procurador, idem..... | Idem..... | 18:000\$000 | | |
| 3 Juizes preparadores, a 4:000\$ de ord. e 8:000\$ de grat. | Idem..... | 36:000\$000 | 96:000\$000 | |
| MATERIAL | | | | |
| Ajudas de custo..... | | 5:000\$000 | | |
| Aluguel de casa, moveis, objectos de expediente, publicações e despesas eventuaes..... | | 30:000\$000 | 35:000\$000 | |
| | | | 131:000\$000 | |
| COMARCA DO ALTO PURÚS | | | | |
| PESSOAL | | | | |
| 1 Juiz de direito com 8:000\$ de ord. e 16:000\$ de gratificação..... | Decr. n. 6901 de 26 de março de 1908..... | 24:000\$000 | | |
| 1 Juiz substituto com 6:000\$ de ord. e 12:000\$ de gratificação..... | Idem..... | 18:000\$000 | | |
| 1 Procurador, idem..... | Idem..... | 18:000\$000 | | |
| 3 Juizes preparadores, a 4:000\$ de ord. e 8:000\$ de gratificação..... | Idem..... | 36:000\$000 | 96:000\$000 | |
| MATERIAL | | | | |
| Ajudas de custo..... | | 5:000\$000 | | |
| Aluguel de casa, moveis, objectos de expediente, publicações e despesas eventuaes..... | | 30:000\$000 | 35:000\$000 | |
| | | | 131:000\$000 | |

| Natureza da despesa | Legislação | | | Orçada para 1909 — Papel | Votada para 1908 — Papel |
|--|--|-------------|----------------|--------------------------------|--------------------------------|
| COMARCA DO ALTO JURUA' | | | | | |
| PESSOAL | | | | | |
| 1 Juiz de direito com 8:000\$ de ord. e 16:000\$ de gratificação..... | Decr. n. 6901 de 26 de março de 1908..... | 24:000\$000 | | | |
| 1 Juiz substituto com 6:000\$ de ord. e 12:000\$ de gratificação..... | Idem..... | 18:000\$000 | | | |
| 1 Procurador, idem..... | Idem..... | 18:000\$000 | | | |
| 3 Juizes preparadores, a 4:000\$ de ord. e 8:000\$ de gratificação..... | Idem..... | 36:000\$000 | 96:000\$000 | | |
| MATERIAL | | | | | |
| Ajudas de custo..... | | 5:000\$000 | | | |
| Aluguel de casa, moveis, objectos de expediente, publicações e despesas eventuaes..... | | 30:000\$000 | 35:000\$000 | | |
| COMISSÃO DE OBRAS FEDERAES | | | | | |
| PESSOAL | | | | | |
| 1 Engenheiro-chefe, gratificação..... | Decr. n. 6901 de 26 de março de 1908..... | 36:000\$000 | | | |
| 1 Primeiro engenheiro, idem..... | Idem..... | 24:000\$000 | | | |
| 2 Eng-nheiros, idem de 18:000\$, cada um..... | Idem..... | 36:000\$000 | | | |
| 2 Engenheiros ajudantes, idem de 12:000\$ cada um..... | Idem..... | 24:000\$000 | | | |
| 1 Secretario, gratificação..... | Idem..... | 9:600\$000 | | | |
| 1 Almoxari, idem..... | Idem..... | 7:200\$000 | | | |
| 1 Almoxarife-ajudante, idem..... | Idem..... | 6:000\$000 | | | |
| 1 Mecanico, idem..... | Idem..... | 12:000\$000 | | | |
| 1 Contador-pagador, idem..... | Idem..... | 9:600\$000 | | | |
| 1 Medico, idem..... | Idem..... | 24:000\$000 | | | |
| 1 Pharmaceutico..... | Idem..... | 12:000\$000 | 200:400\$000 | | |
| MATERIAL | | | | | |
| Para serviços publicos e obras no territorio do Acre..... | | | 1.675:600\$000 | | |
| O augmento de 840:000\$ é devido á reorganisaçáo do territorio do Acre, de que trata o decreto n. 6901 de 26 de março de 1908. | | | 1.876:000\$000 | 3.673:800\$000 | 2.233:800\$000 |
| 43 | | | | | |
| Instituto Oswaldo Cruz | | | | | |
| PESSOAL | | | | | |
| 1 Director com 12:000\$ de ord. e 6:000\$ de grat..... | Decr. n. 1802 de 12 de dezembro de 1907..... | 18:000\$000 | | | |
| 2 Chefes de serviço a 9:600\$ de ord. e 4:800\$ de grat..... | Idem..... | 28:800\$000 | | | |
| 6 Assistentes a 7:200\$ de ord. e 3:600\$ de grat..... | Idem..... | 64:800\$000 | | | |
| 1 Zelador com 4:800\$ de ord. e 2:400\$ de grat..... | Idem..... | 7:200\$000 | | | |
| 1 Almoxarife com 4:533\$334 de ord. e 2:266\$665 de grat..... | Idem..... | 6:800\$000 | | | |
| 1 Desenhista com 3:200\$ de ord. e 1:600\$ de grat..... | Idem..... | 4:800\$000 | | | |
| 1 Archivista-escriturario com 2:400\$ de ord. e 1:200\$ de grat..... | Idem..... | 3:600\$000 | 134:000\$000 | | |

| Natureza da despesa | Legislação | | | Orçada para 1909 — Papel | Votada para 1908 — Papel |
|--|--------------------------------------|-------------|---------------------|--------------------------------|--------------------------------|
| PESSOAL SUBALTERNO | | | | | |
| 1 Chefe de cocheiras..... | Decr. n. 1802, de 12 de dez. de 1907 | 3:600\$000 | | | |
| 4 Serventes de 1ª classe, a 3:000\$000..... | Idem..... | 12:000\$000 | | | |
| 4 Serventes de 2ª classe a 2:400\$000..... | Idem..... | 9:600\$000 | | | |
| 5 Ajudantes a 2:160\$000..... | Idem..... | 10:800\$000 | | | |
| 1 mestre..... | Idem..... | 5:400\$000 | | | |
| 2 machinistas, a 5:400\$000..... | Idem..... | 10:800\$000 | | | |
| 2 Foguistas a 2:520\$000..... | Idem..... | 5:040\$000 | 57:240\$000 | | |
| | | | 191:240\$000 | | |
| MATERIAL | | | | | |
| Vidraria, aparelhos, livros, jornaes, impressos, aquisição e sustento de grandes e pequenos animais de laboratorio, conducção, concertos, combustivel, lubrificantes, productos chimicos, etc., eventuaes; contracto a que se refere o § 2º do art. 1º do citado decreto n. 1802, de 12 de dez. de 1907, e do pessoal a que se refere o § 6º; gratificações e ajudas de custo para execução do disposto no § 10 do citado decreto..... | Idem..... | | 140:000\$000 | 331:240\$000 | |
| <p>E' incluída esta verba, à vista do decreto legislativo n. 1802, de 12 de dezembro de 1907, que creou o Instituto de Pathologia Experimental de Manguinhos, hoje Instituto Oswaldo Cruz.</p> | | | | | |
| 44 | | | | | |
| Eventuaes..... | | | | 150:000\$000 | 150:000\$000 |

TABELLAS EXPLICATIVAS DA PROPOSTA DO ORÇAMENTO DA DESPEZA

DO

MINISTERIO DAS RELAÇÕES EXTERIORES

PARA O

EXERCICIO DE 1909

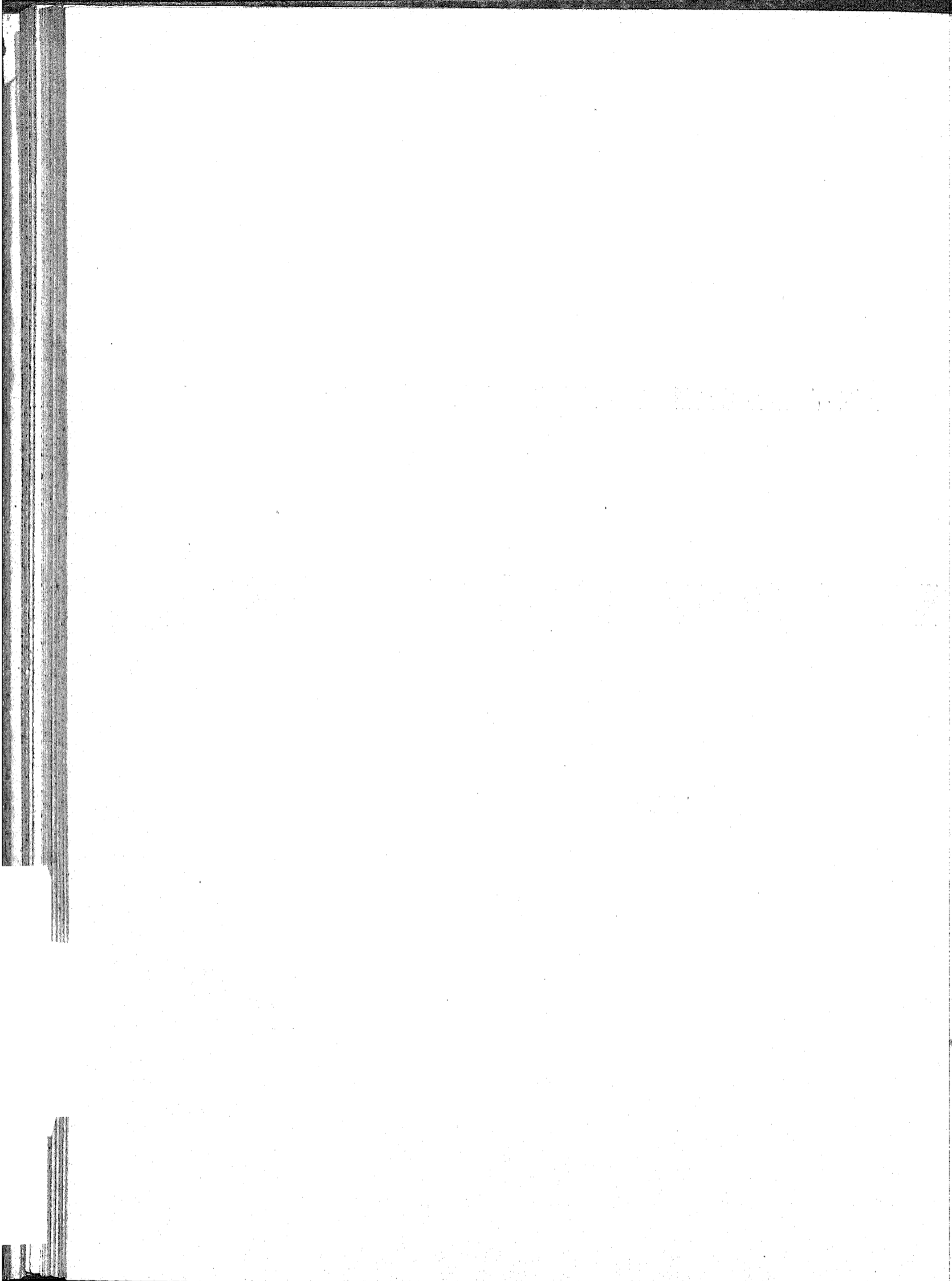

MINISTERIO DAS RELAÇÕES EXTERIORES

TABELLAS EXPLICATIVAS DA PROPOSTA

DO

ORÇAMENTO DA DESPEZA

PARA O

EXERCICIO DE 1909



RIO DE JANEIRO
IMPRESA NACIONAL
1908

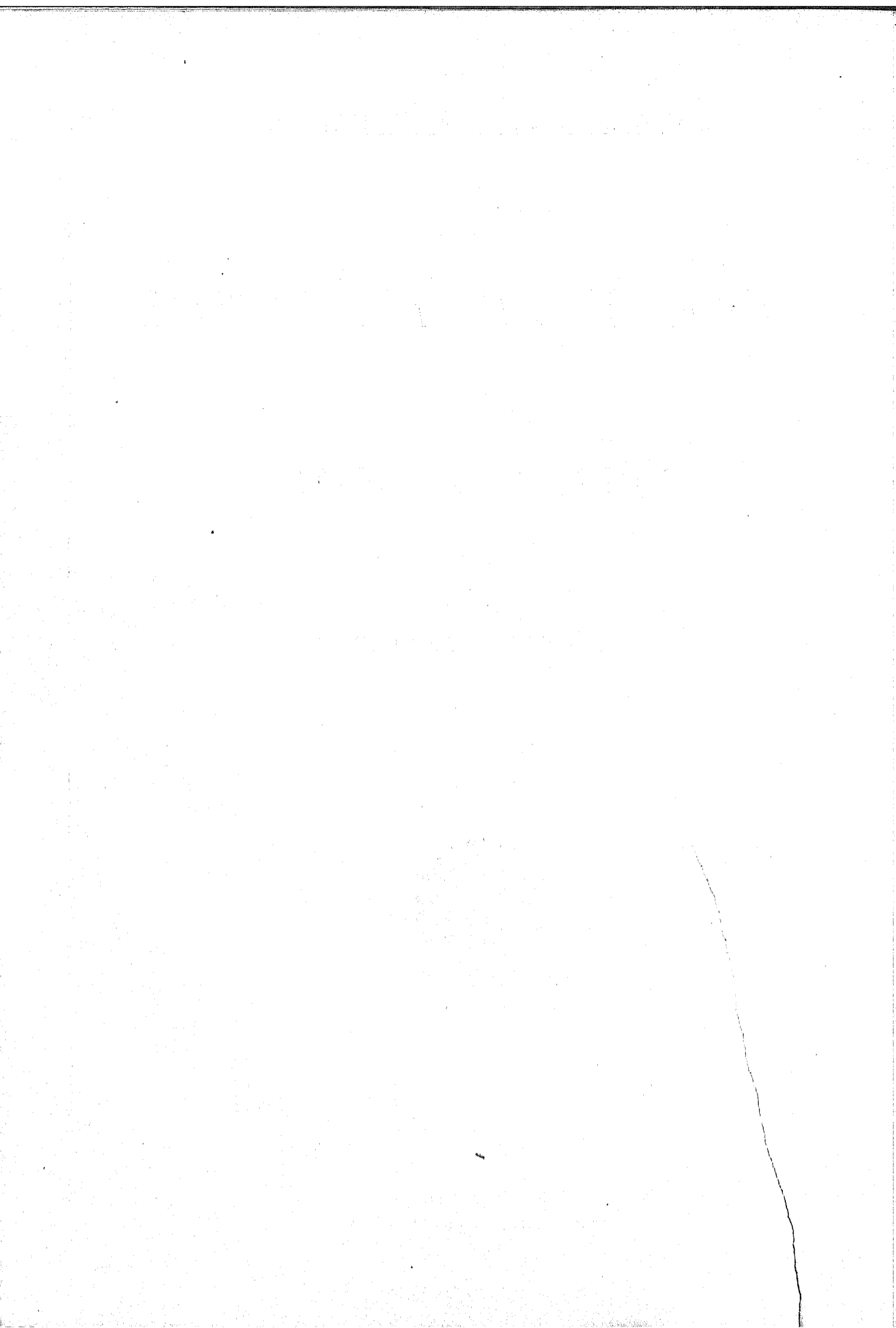
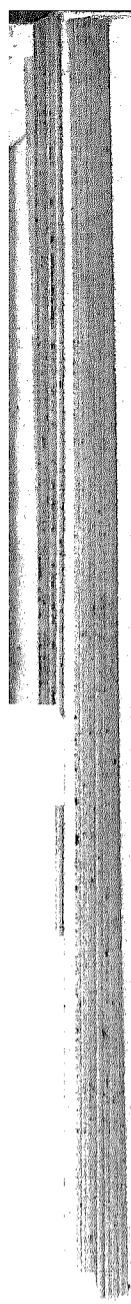

Projecto do orçamento da despesa do Ministerio das Relações Exteriores para o exercicio de 1909

| NATUREZA DA DESPEZA | LEGISLAÇÃO | VENCIMENTOS | SOMMAS | OURO | PAPEL |
|--|--|-------------|--------------|------|--------------|
| 1. ^a | | | | | |
| Secretaria de Estado | | | | | |
| PESSOAL | | | | | |
| Ministro de Estado..... | Ord.. Dec. n. 27 H de 1 de dez. de 1889. | 24:000\$000 | | | |
| | Rep.. Idem n. 205 de 20 de dez. de 1895. | 12:000\$000 | | | |
| 1 Director Geral..... | Ord.. Idem n. 1343 A de 25 de maio de 1905 | 8:000\$000 | | | |
| | Grat.. Idem | 4:000\$000 | | | |
| | Rep.. Idem | 3:000\$000 | | | |
| 1 Consultor Juridico..... | Grat.. Idem | 12:000\$000 | | | |
| 5 Directores de Secção..... | Ord.. Idem | 30:000\$000 | | | |
| | Grat.. Idem | 15:000\$000 | | | |
| | Rep.. Idem | 9:000\$000 | | | |
| 5 Primeiros Officiaes..... | Ord.. Idem | 20:000\$000 | | | |
| | Grat.. Idem | 10:000\$000 | | | |
| 5 Segundos Officiaes..... | Ord.. Idem | 6:000\$000 | | | |
| | Grat.. Idem | 8:000\$000 | | | |
| 10 Amanuenses | Ord.. Idem | 24:000\$000 | | | |
| | Grat.. Idem | 12:000\$000 | | | |
| 1 Porteiro..... | Ord.. Idem | 3:200\$000 | | | |
| | Grat.. Idem | 1:600\$000 | | | |
| 1 Ajudante do Porteiro..... | Ord.. Idem | 2:400\$000 | | | |
| | Grat.. Idem | 1:200\$000 | | | |
| 4 Continuos..... | Ord.. Idem | 6:400\$000 | | | |
| | Grat.. Idem | 3:200\$000 | | | |
| 2 Correios..... | Ord.. Idem | 3:200\$000 | | | |
| | Grat.. Idem | 1:600\$000 | | | |
| Para o pagamento da gratificação annual extraordinaria que deverá receber o Director Geral se tiver mais de 40 annos de serviços publicos..... | Idem..... | 3:000\$000 | | | |
| 2 Officiaes de Gabinete..... | Grat.. Idem..... | 12:000\$000 | | | |
| 1 Auxiliar da Directoria Geral..... | » Idem..... | 2:400\$000 | | | |
| Para o pagamento de duplicata de vencimentos por substituição | | 13:000\$000 | 260:200\$000 | | |
| MATERIAL | | | | | |
| 1 — Objectos necessarios para o expediente, compra e concerto de moveis, aquisição de livros, almanacks, collecções de leis e decisões do Governo, encadernações e assignaturas de jornaes..... | | | 28:000\$000 | | |
| 2 — Conservação do jardim, asseio da casa, manutenção da garagem e respectivo pessoal, manutenção da cocheira, carros e animaes, manutenção da bibliotheca e do archivo, salarios dos serventes, gratificações aos ordenanças, condução dos empregados em serviço, iluminação interna e externa e despezas miudas..... | | | 60:000\$000 | | |
| 3 — Organização, revisão e impressão do relatório, publicação dos actos do Governo, do expediente e de quaesquer trabalhos officiaes..... | | | 34:000\$000 | | |
| 4 — Fardamento para os correios e pessoal da portaria..... | | | 6:600\$000 | | |
| 5 — Despezas de condução do Ministerio..... | | | 12:000\$000 | | 400:800\$000 |

| NATUREZA DA DESPEZA | LEGISLAÇÃO | VENCIMENTOS | SOMMAS | OURO | PAPEL |
|---|---|---|--|-------------|--------------|
| 6 — Importancia ao cambio de 27 d. por 1\$000, para o pagamento das contribuições com que o Brasil concorre para diversas Repartições Internacionaes sendo : 12:000\$000 para o <i>Bureau of American Republics</i> ; 808\$396 para a «Secretaria das Tarifas Aduaneiras»; 353\$000 para o «Escritorio Internacional das Estradas de Ferro»; 706\$000 para o «Congresso Internacional Permanente de Navegação» e 14:132\$040 para o Instituto Internacional de Agricultura de Roma..... | | | | 27:999\$436 | |
| 2. ^a Empregados em disponibilidade Para empregados em disponibilidade..... | | | | | 100:000\$000 |
| 3. ^a Extraordinarias no interior 1 — Para diversos serviços extraordinarios no interior e despezas eventuaes..... 2 — Para o pagamento de telegrammas para o exterior..... 3 — Para obras e reparos e conservação do Palacio Itamaraty..... 4 — Para despezas de representação do Ministerio, na razão de 3:000\$ por mez..... | | | 100:000\$000 76:000\$000 400:000\$000 36:000\$000 | | 612:000\$000 |
| 4. ^a Comissões de limites Para commissões de limites..... | | | | | 700:000\$000 |
| 5. ^a Legações e Consulados | | | | | |
| PESSOAL | | | | | |
| Alemanha | | | | | |
| I Enviado Extraordinario e Ministro Plenipotenciario..... I Consul Geral em Hamburgo..... I Chanceller em Hamburgo..... I Vice-Consul em Bremen..... | Ord. Dec. n. 1561 A de 22 de nov. de 1906 Grat. Idem..... Rep. Lei n. 1453 de 30 de dez. de 1905. Ord. Dec. n. 1561 A de 22 de nov. de 1906 Grat. Idem..... Ord. Idem..... Grat. Idem..... Ord. Idem..... Grat. Idem..... | 6:666\$666 3:333\$334 16:000\$000 8:000\$000 4:000\$000 2:666\$666 1:333\$334 2:666\$666 1:333\$334 | 46:000\$000 | | |

| NATUREZA DA DESPEZA | LEGISLAÇÃO | VENCIMENTOS | SOMMAS | OURO | PAPEL |
|---|--|-------------|-------------|------|-------|
| Transporte..... | | | 46:000\$000 | | |
| Argentina | | | | | |
| 1 Enviado Extraordinario e Ministro Plenipotenciario..... | Ord.. Dec. n. 1561 A de 22 de nov. de 1906 | 6:666\$666 | | | |
| | Grat. Idem..... | 3:333\$334 | | | |
| | Rep.. Lei n. 322 de 8 de nov. de 1895. | 20:000\$000 | | | |
| 1 Consul Geral em Buenos Aires..... | Ord.. Dec. n. 1561 A de 22 de nov. de 1906 | 8:000\$000 | | | |
| | Grat. Idem..... | 4:000\$000 | | | |
| 1 Vice-Consul em Libres..... | Ord.. Idem..... | 2:666\$666 | | | |
| | Grat. Idem..... | 1:333\$334 | | | |
| 1 Vice-Consul em Posadas..... | Ord.. Idem..... | 2:666\$666 | | | |
| | Grat. Idem..... | 1:333\$334 | | | |
| 1 Vice-Consul no Rosario..... | Ord.. Idem..... | 2:666\$666 | | | |
| | Grat. Idem..... | 1:333\$334 | | | |
| 1 Vice-Consul em S. Thomé..... | Ord.. Idem..... | 2:666\$666 | | | |
| | Grat. Idem..... | 1:333\$334 | | | |
| 1 Vice-Consul em Avelar..... | Ord.. Idem..... | 2:666\$666 | | | |
| | Grat. Idem..... | 1:333\$334 | 62:000\$000 | | |
| Austria-Hungria | | | | | |
| 1 Enviado Extraordinario e Ministro Plenipotenciario..... | Ord.. Dec. n. 1561 A de 22 de nov. de 1906 | 6:666\$666 | | | |
| | Grat. Idem..... | 3:333\$334 | | | |
| | Rep.. Lei n. 1453 de 30 de dez. de 1905. | 12:000\$000 | | | |
| 1 Consul Geral em Trieste..... | Ord.. Dec. n. 1561 A de 22 de nov. de 1906 | 6:666\$666 | | | |
| | Grat. Idem..... | 3:333\$334 | 32:000\$000 | | |
| Belgica | | | | | |
| 1 Enviado Extraordinario e Ministro Plenipotenciario..... | Ord.. Dec. n. 1561 A de 22 de nov. de 1906 | 6:666\$666 | | | |
| | Grat. Idem..... | 3:333\$334 | | | |
| | Rep.. Lei n. 322 de 8 de nov. de 1895... | 10:000\$000 | | | |
| 1 Consul Geral em Antuerpia..... | Ord.. Dec. n. 1561 A de 22 de nov. de 1906 | 8:000\$000 | | | |
| | Grat. Idem..... | 4:000\$000 | 32:000\$000 | | |
| Bolivia | | | | | |
| 1 Enviado Extraordinario e Ministro Plenipotenciario..... | Ord.. Dec. n. 1561 A de 22 de nov. de 1906 | 6:666\$666 | | | |
| | Grat. Idem..... | 3:333\$334 | | | |
| | Rep.. Lei n. 322 de 8 de nov. de 1895.. | 6:000\$000 | | | |
| 1 Consul em Villa-Bella..... | Ord.. Dec. n. 1561 A de 22 de nov. de 1906 | 5:333\$333 | | | |
| | Grat. Idem..... | 2:666\$667 | 24:000\$000 | | |
| Chile | | | | | |
| 1 Enviado Extraordinario e Ministro Plenipotenciario..... | Ord.. Dec. n. 1561 A de 22 de nov. de 1906 | 6:666\$666 | | | |
| | Grat. Idem..... | 3:333\$334 | | | |
| | Rep.. Lei n. 1841 de 31 de dez. de 1907. | 16:000\$000 | | | |
| 1 Consul Geral em Valparaiso..... | Ord.. Dec. n. 1561 A de 22 de nov. de 1906 | 6:666\$666 | | | |
| | Grat. Idem..... | 3:333\$334 | 36:000\$000 | | |

| NATUREZA DA DESPEZA | LEGISLAÇÃO | VENCIMENTOS | SOMMAS | OURO | PAPEL |
|---|--|-------------|--------------|------|-------|
| Transporte | | | 233:000\$000 | | |
| Colombia | | | | | |
| 1 Ministro Residente..... | Ord.. Dec. n. 1561 A de 22 de nov. de 1906 | 4:000\$000 | | | |
| | Grat. Idem..... | 2:000\$000 | | | |
| | Rep.. Idem n. 1321 de 31 de Dez. de 1904. | 8:000\$000 | 14:000\$000 | | |
| Cuba e America Central | | | | | |
| 1 Ministro Residente..... | Ord.. Dec. n. 1561 A de 22 de nov. de 1906 | 4:000\$000 | | | |
| | Grat. Idem..... | 2:000\$000 | | | |
| | Rep.. Lei n. 1617 de 30 de dez. de 1906... | 10:000\$000 | 16:000\$000 | | |
| Equador | | | | | |
| 1 Ministro Residente..... | Ord.. Dec. n. 1561 A de 22 de nov. de 1906 | 4:000\$000 | | | |
| | Grat. Idem..... | 2:000\$000 | | | |
| | Rep.. Idem n. 1321 de 31 de dez. de 1904. | 8:000\$000 | 14:000\$000 | | |
| Estados Unidos da America | | | | | |
| 1 Embaixador..... | Ord.. Dec. n. 1561 A de 22 de nov. de 1906 | 6:666\$666 | | | |
| | Grat. Idem..... | 3:333\$334 | | | |
| | Rep.. Idem n. 1453 de 30 de dez. de 1905 | 40:000\$000 | | | |
| 1 Consul Geral em Nova-York..... | Ord.. Dec. n. 1561 A de 22 de nov. de 1906 | 8:000\$000 | | | |
| | Grat. Idem..... | 4:000\$000 | | | |
| 1 Chanceller em Nova-York..... | Ord.. Idem..... | 2:666\$366 | | | |
| | Grat. Idem..... | 1:333\$334 | 66:000\$000 | | |
| França | | | | | |
| 1 Enviado Extraordinario e Ministro Plenipotenciario..... | Ord.. Dec. n. 1561 A de 22 de nov. de 1906 | 6:666\$666 | | | |
| | Grat. Idem..... | 3:333\$334 | | | |
| | Rep.. Idem n. 1453 de 30 de dez. de 1905. | 16:000\$000 | | | |
| 1 Consul Geral no Havre..... | Ord.. Dec. n. 1561 A de 22 de nov. de 1906 | 8:000\$000 | | | |
| | Grat. Idem..... | 4:000\$000 | | | |
| 1 Consul em Pariz..... | Ord.. Idem..... | 5:333\$333 | | | |
| | Grat. Idem..... | 2:666\$667 | | | |
| 1 Dito em Marselha..... | Ord.. Idem..... | 5:333\$333 | | | |
| | Grat. Idem..... | 2:666\$667 | | | |
| 1 Dito em Bordéas..... | Ord.. Idem..... | 5:333\$333 | | | |
| | Grat. Idem..... | 2:666\$667 | | | |
| 1 Dito em Cayena..... | Ord.. Idem..... | 5:333\$333 | | | |
| | Grat. Idem..... | 2:666\$667 | 70:000\$000 | | |
| Gran-Bretanha | | | | | |
| 1 Enviado Extraordinario e Ministro Plenipotenciario..... | Ord.. Dec. n. 1531 A de 22 de nov. de 1906 | 6:666\$666 | | | |
| | Grat. Idem..... | 3:333\$334 | | | |
| | Rep.. Lei n. 322 de 8 de nov. de 1895.... | 20:000\$000 | | | |
| 1 Consul Geral em Liverpool..... | Ord.. Dec. n. 1561 A de 22 de nov. de 1906 | 8:000\$000 | | | |
| | Grat. Idem..... | 4:000\$000 | | | |
| 1 Chanceller em Liverpool..... | Ord.. Idem..... | 2:666\$666 | | | |
| | Grat. Idem..... | 1:333\$334 | | | |
| 1 Consul em Londres..... | Ord.. Idem..... | 5:333\$333 | | | |
| | Grat. Idem..... | 2:666\$667 | | | |
| 1 Dito em Cardiff..... | Ord.. Idem..... | 5:333\$333 | | | |
| | Grat. Idem..... | 2:666\$667 | | | |
| 1 Dito em Southampton..... | Ord.. Idem..... | 5:333\$333 | | | |
| | Grat. Idem..... | 2:666\$667 | | | |
| 1 Dito em Georgetown..... | Ord.. Idem..... | 5:333\$333 | | | |
| | Grat. Idem..... | 2:666\$667 | | | |
| 1 Dito em Glasgow..... | Ord.. Idem..... | 5:333\$333 | | | |
| | Grat. Idem..... | 2:666\$667 | 86:000\$000 | | |

| NATUREZA DA DESPEZA | LEGISLAÇÃO | VENCIMENTOS | SOMMAS | OURO | PAPEL |
|---|--|-------------|--------------|------|-------|
| Transporte..... | | | 498:000\$000 | | |
| Hespanha | | | | | |
| 1 Enviado Extraordinario e Ministro Plenipotenciario..... | Ord.. Dec. n. 1561 A de 22 de nov. de 1906 | 6:666\$666 | | | |
| | Grat.. Idem..... | 3:333\$334 | | | |
| | Rep.. Lei n. 560 de 31 de dez. de 1898.. | 6:000\$000 | | | |
| 1 Consul Geral em Barcelona..... | Ord.. Dec. n. 1561 A de 22 de nov. de 1906 | 6:666\$666 | | | |
| | Grat.. Idem..... | 3:333\$334 | | | |
| 1 Dito em Vigo..... | Ord.. Idem..... | 5:333\$333 | | | |
| | Grat.. Idem..... | 2:666\$667 | 34:000\$000 | | |
| Hollanda | | | | | |
| 1 Enviado Extraordinario e Ministro Plenipotenciario..... | Ord.. Dec. n. 1561 A de 22 de nov. de 1906 | 6:666\$666 | | | |
| | Grat.. Idem..... | 3:333\$334 | | | |
| | Rep.. Idem..... | 8:000\$000 | | | |
| 1 Consul Geral em Rotterdam..... | Ord.. Idem..... | 6:666\$666 | | | |
| | Grat.. Idem..... | 3:333\$334 | 23:000\$000 | | |
| Italia | | | | | |
| 1 Enviado Extraordinario e Ministro Plenipotenciario..... | Ord.. Dec. n. 1561 A de 22 de nov. de 1906 | 6:666\$666 | | | |
| | Grat.. Idem..... | 3:333\$334 | | | |
| | Rep.. Lei n. 1453 de 30 de dez. de 1905.. | 16:000\$000 | | | |
| 1 Consul Geral em Genova..... | Ord.. Dec. n. 1561 A de 22 de nov. de 1906 | 8:000\$000 | | | |
| | Grat.. Idem..... | 4:000\$000 | | | |
| 1 Chanceller em Genova..... | Ord.. Idem..... | 2:666\$666 | | | |
| | Grat.. Idem..... | 1:333\$334 | | | |
| 1 Consul em Napoles..... | Ord.. Idem..... | 5:333\$333 | | | |
| | Grat.. Idem..... | 2:666\$667 | 50:000\$000 | | |
| Japão | | | | | |
| 1 Enviado Extraordinario e Ministro Plenipotenciario..... | Ord.. Dec. n. 1561 A de 22 de nov. de 1906 | 6:066\$660 | | | |
| | Grat.. Idem..... | 3:333\$334 | | | |
| | Rep.. Lei n. 1841 de 31 de dez. de 1907.. | 16:000\$000 | | | |
| 1 Consul em Yokohama..... | Ord.. Dec. n. 1561 A de 22 de nov. de 1906 | 5:333\$333 | | | |
| | Grat.. Idem..... | 2:666\$667 | 34:000\$000 | | |
| Mexico | | | | | |
| 1 Enviado Extraordinario e Ministro Plenipotenciario..... | Ord.. Dec. n. 1561 A de 22 de nov. de 1906 | 6:666\$666 | | | |
| | Grat.. Idem..... | 3:333\$334 | | | |
| | Rep.. Lei n. 1453 de 30 de dez. de 1905.. | 8:000\$000 | 13:000\$000 | | |
| Paraguay | | | | | |
| 1 Enviado Extraordinario e Ministro Plenipotenciario..... | Ord.. Dec. n. 1561 A de 22 de nov. de 1906 | 6:666\$666 | | | |
| | Grat.. Idem..... | 3:333\$334 | | | |
| | Rep.. Lei n. 1841 de 31 de dez. de 1907.. | 14:000\$000 | | | |
| 1 Consul Geral em Assumpção..... | Ord.. Dec. n. 1561 A de 22 de dez. de 1906 | 6:666\$666 | | | |
| | Grat.. Idem..... | 3:333\$334 | 34:000\$000 | | |

Exterior

| NATUREZA DA DESPEZA | LEGISLAÇÃO | VENCIMENTOS | SOMMAS | OURO | PAPEL |
|---|--|--------------------------|--------------|------|-------|
| Transporte..... | | | 696:000\$000 | | |
| Perú | | | | | |
| 1 Enviado Extraordinario e Ministro Plenipotenciario..... | Ord.. Dec. n. 1561 A de 22 de nov. de 1906 Grat. Idem | 6:666\$666 3:333\$334 | | | |
| | Rep.. Lei n. 560 de 31 de dez. de 1898.. | 6:000\$000 | | | |
| 1 Consul Geral em Iquitos..... | Ord.. Dec. n. 1561 A de 22 de nov. de 1906 Grat. Idem | 6:666\$666 3:333\$334 | 26:000\$000 | | |
| Portugal e Marrocos | | | | | |
| 1 Enviado Extraordinario e Ministro Plenipotenciario..... | Ord.. Dec. n. 1561 A de 22 de nov. de 1906 Grat. Idem | 6:666\$666 3:333\$334 | | | |
| | Rep.. Lei n. 1453 de 30 de dez. de 1905. | 16:000\$000 | | | |
| 1 Consul Geral em Lisboa..... | Ord.. Dec. n. 1561 A de 22 de nov. de 1906 Grat. Idem | 8:000\$000 4:000\$000 | | | |
| 1 Chanceller em Lisboa..... | Ord.. Idem | 2:666\$666 | | | |
| | Grat. Idem | 1:333\$334 | | | |
| 1 Consul no Porto..... | Ord.. Idem | 5:333\$333 | | | |
| | Grat. Idem | 2:666\$667 | 50:000\$000 | | |
| Russia | | | | | |
| 1 Enviado Extraordinario e Ministro Plenipotenciario..... | Ord.. Dec. n. 1561 A de 22 de nov. de 1906 Grat. Idem | 6:666\$666 3:333\$334 | | | |
| | Rep.. Lei n. 322 de 8 de nov. de 1895.. | 10:000\$000 | 20:000\$000 | | |
| Santa Sé | | | | | |
| 1 Enviado Extraordinario e Ministro Plenipotenciario..... | Ord.. Dec. n. 1561 A de 22 de nov. de 1906 Grat. Idem | 6:666\$666 3:333\$334 | | | |
| | Rep.. Lei n. 1841 de 31 de dez. de 1907. | 16:000\$000 | 26:000\$000 | | |
| Suissa | | | | | |
| 1 Enviado Extraordinario e Ministro Plenipotenciario..... | Ord.. Dec. n. 1561 A de 22 de nov. de 1906 Grat. Idem | 6:666\$666 3:333\$334 | | | |
| | Rep.. Lei n. 560 de 31 de dez. de 1898.. | 6:000\$000 | | | |
| 1 Consul Geral em Genebra..... | Ord.. Dec. n. 1561 A de 22 de nov. de 1906 Grat. Idem | 6:666\$666 3:333\$334 | 26:000\$000 | | |
| Uruguay | | | | | |
| 1 Enviado Extraordinario e Ministro Plenipotenciario..... | Ord.. Dec. n. 1561 A de 22 de nov. de 1906 Grat. Idem | 6:666\$666 3:333\$334 | | | |
| | Rep.. Lei n. 1453 de 30 de dez. de 1905. | 16:000\$000 | | | |
| 1 Consul Geral em Montevidéo..... | Ord.. Dec. 1561 A de 22 de nov. de 1906 Grat. Idem | 8:000\$000 4:000\$000 | | | |
| 1 Dito no Salto..... | Ord.. Idem | 5:333\$333 | | | |
| | Grat. Idem | 2:666\$667 | | | |
| 1 Vice-Consul em Artigas..... | Ord.. Idem | 2:666\$666 | | | |
| | Grat. Idem | 1:333\$334 | | | |
| 1 Dito em Meló..... | Ord.. Idem | 2:666\$666 | | | |
| | Grat. Idem | 1:333\$334 | | | |
| 1 Dito em Rivera..... | Ord.. Idem | 2:666\$666 | | | |
| | Grat. Idem | 1:333\$334 | | | |
| 1 Dito em San Eugenio..... | Ord.. Idem | 2:666\$666 | | | |
| | Grat. Idem | 1:333\$334 | | | |
| 1 Dito em Santa Rosa..... | Ord.. Idem | 2:666\$666 | | | |
| | Grat. Idem | 1:333\$334 | 66:000\$000 | | |

| NATUREZA DA DESPEZA | LEGISLAÇÃO | VENCIMENTOS | SOMMAS | OURO | PAPEL |
|---|--|--------------|----------------|----------------|-------|
| Transporte..... | | | 910:000\$000 | | |
| Venezuela | | | | | |
| 1 Ministro Residente..... | Ord.. Dec. n. 1561 A de 22 de nov. de 1906 | 4:000\$000 | | | |
| | Grat. Idem..... | 2:000\$000 | | | |
| | Rep.. Lei n. 1453 de 31 de dez. de 1905. | 10:000\$000 | 16:000\$000 | | |
| Secretarios de Legação | | | | | |
| Para 18 primeiros secretarios..... | Ord.. Dec. n. 1561 A de 22 de nov. de 1906 | 96:000\$000 | | | |
| | Grat. Idem..... | 48:000\$000 | 144:000\$000 | | |
| Para 30 segundos secretarios, | Ord.. Idem..... | 120:000\$000 | | | |
| | Grat. Idem..... | 60:000\$000 | 180:000\$000 | | |
| Para accrescimo de vencimentos a que tem direito os primeiros secretarios que já attingiram a 5 e 10 annos de serviço effectivo, e para o dos que attingirem a esse tempo de serviço effectivo durante o exercicio, de accordo com os §§ 2º e 3º do dec. n. 1561 A de 22 de nov. de 1906..... | | | | 25:000\$000 | |
| | | | 1.275:000\$000 | | |
| MATERIAL | | | | | |
| Alugueis | | | | | |
| Para o aluguel da casa para a Embaixada em Washington..... | Lei n. 1617 de 30 de dez. de 1906. | | 15:000\$000 | | |
| Para o aluguel das casas das Chancellarias das Legações em : Berlim, Buenos Aires, Vienna, Bruxellas, La Paz, Santiago, Bogotá, Cuba, America Central, Iquitos, Paris, Londres, Madrid, Haya, Roma, Tokio, Mexico, Assumpção, Lima, Lisboa, S. Petersburgo, Santa Sé, Berna, Montevideo e Caracas, na razão de 2:000\$, ouro, para cada uma..... | Dec. n. 322 de 8 de maio de 1895. | | 50:000\$000 | | |
| Expediente | | | | | |
| Para o expediente da Embaixada de Washington..... | Lei n. 1453 de 30 de dez. de 1905. | | 3:500\$000 | | |
| Para o expediente da Legação em Paris..... | Idem n. 560 de 31 de dez. de 1898 | | 2:000\$000 | | |
| Para o expediente da Legação em Londres..... | Idem..... | | 1:500\$000 | | |
| Para o expediente da Legação em Lisboa..... | Idem..... | | 1:000\$000 | | |
| Para o expediente das Legações em : Berlim, Buenos Aires, Vienna, Bruxellas, La Paz, Santiago, Bogotá, Cuba, America Central, Iquitos, Madrid, Haya, Roma, Tokio, Mexico, Assumpção, Lima, S. Petersburgo, Santa Sé, Berna, Montevideo e Caracas, na razão de 500\$, ouro, a cada uma..... | Idem..... | | 11:000\$000 | | |
| Para o expediente do Consulado em Villa Bella. | Dec. n. 1404 de 4 de nov. de 1905. | | 500\$000 | | |
| Para o expediente do Consulado em Cayena.... | Idem n. 1316 de 31 de dez. de 1904. | | 500\$000 | | |
| Para o expediente do Consulado em Genebra.... | Lei n. 1617 de 30 de dez. de 1906. | | 500\$000 | 1.360:500\$000 | |

| NATUREZA DA DESPEZA | LEGISLAÇÃO | VENCIMENTOS | SOMMAS | OURO | PAPEL |
|--|------------|-------------|--------|---|---------------------|
| <p>6.^a</p> <p>Ajudas de custo</p> <p>Para ajudas de custo de nomeações, remoções, retiradas e expressos.....</p> <p>7.^a</p> <p>Extraordinarias no exterior</p> <p>1 Para soccorros a brasileiros desvalidos e naufragos em paizes estrangeiros, telegrammas e outras despesas eventuaes.....</p> <p>2 Para a representação do Brasil nos Congressos Internacionaes que se reunirem dentro do exercicio.....</p> <p>8.^a</p> <p>Tribunaes arbitraes</p> <p>Para Tribunaes Arbitraes.....</p> | | | | <p>200:000\$000</p> <hr/> <p>400:000\$000</p> <hr/> <p>200:000\$000</p> <hr/> <p>600:000\$000</p> | <p>250:000\$000</p> |
| <p>Observações</p> <p>Na verba 1.^a—Pessoal —, pede-se mais 3:0000\$, papel, para o pagamento de duplicata de vencimentos por substituição por ser insufficiente a verba de 10:000\$000.</p> <p>Na verba 1.^a—6.^a consignação — ha um acrescimo de 4:000\$, ouro, pelo augmento da contribuição para o «Burean of American Republics».</p> <p>Na verba 5.^a — Legações e Consulados — ha o augmento de 28:000\$, ouro, sendo 4:000\$ para os vencimentos do Ministro no Japão, por ter o Congresso Nacional elevado a categoria do representante do Brasil naquelle paiz e 24:000\$ para vencimentos dos Vice-Consules em Melo, Rivera, Artigas, San Eugenio e Santa Roza, na Republica Oriental do Uruguay, e Alvear, na Republica Argentina.</p> <p>4.^a Secção da Secretaria de Estado das Relações Exteriores, 8 de maio de 1908. — <i>Ernesto Augusto Ferreira</i>, servindo de director.</p> | | | | | |

PROPOSTA DO ORÇAMENTO

DO

MINISTERIO DA MARINHA

PARA O

EXERCICIO DE 1909

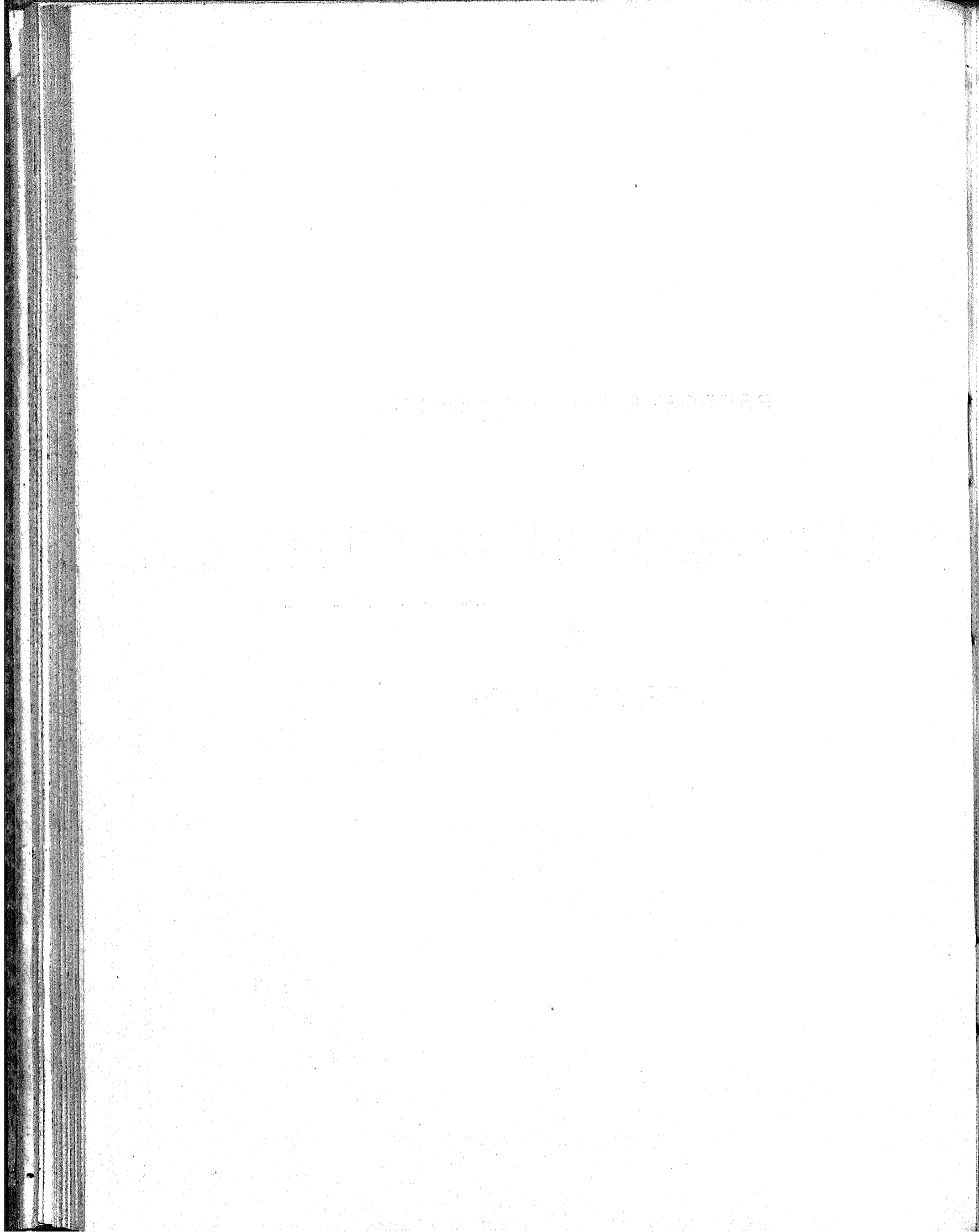

PROPOSTA DO ORÇAMENTO

DO

MINISTERIO DA MARINHA

PARA O

EXERCICIO DE 1909



RIO DE JANEIRO

IMPREENSA NACIONAL
1908

THE UNIVERSITY OF CHICAGO

PHYSICS DEPARTMENT

1954

PHYSICS 101



PHYSICS 101

Exercicio de 1909

MINISTERIO DA MARINHA

Resumo das tabellas do orçamento para o exercicio acima

| NUMEROS | VERBAS | QUANTIA ORÇADA | |
|---------|---|-----------------|-----------------|
| | | OURO | PAPEL |
| 1 | Gabinete do Ministro e Directoria do Expediente..... | — | 205:655\$000 |
| 2 | Almirantado..... | — | 45:680\$000 |
| 3 | Estado Maior da Armada..... | — | 48:960\$000 |
| 4 | Inspectorias..... | — | 149:380\$000 |
| 5 | Supremo Tribunal Militar..... | — | 28:800\$000 |
| 6 | Directoria Geral de Contabilidade da Marinha..... | — | 237:932\$500 |
| 7 | Autoria de Marinha..... | — | 31:800\$000 |
| 8 | Corpo da Armada e Classes annexas..... | — | 7.530:769\$500 |
| 9 | » de Marinheiros Nacionaes..... | — | 1.393:218\$350 |
| 10 | Batalhão Naval..... | — | 279:419\$150 |
| 11 | Escolas de Aprendizes Marinheiros..... | — | 914:600\$000 |
| 12 | Arsenaes..... | — | 3.606:056\$295 |
| 13 | Inspectoria de Portos e Costas..... | — | 490:975\$000 |
| 14 | Depositos Navaes..... | — | 133:050\$000 |
| 15 | Força Naval..... | — | 3.946:881\$109 |
| 16 | Hospitaes..... | — | 323:650\$000 |
| 17 | Inspectoria de Navegação..... | — | 1.510:400\$800 |
| 18 | Escola Naval..... | — | 459:320\$000 |
| 19 | Directoria da Bibliotheca, Museu e Archivo..... | — | 49:100\$000 |
| 20 | Classes Inactivas..... | — | 936:472\$921 |
| 21 | Armamento e equipamento..... | — | 250:000\$000 |
| 22 | Munições de bocca..... | — | 7.006:854\$550 |
| 23 | » navaes..... | — | 1.500:000\$000 |
| 24 | Material de construcção naval..... | — | 1.500:000\$000 |
| 25 | Obras..... | — | 1.300:000\$000 |
| 26 | Combustivel..... | — | 1.500:000\$000 |
| 27 | Fretes, etc..... | — | 370:000\$000 |
| 28 | Eventuaes..... | — | 270:000\$000 |
| 29 | Reconstrucção Arsenal de Marinha do Rio de Janeiro..... | — | 4.000:000\$000 |
| 30 | Commissão, construcção e aquisição de material em paiz estrangeiro..... | 12.552:653\$330 | |
| | Somma..... | 12.552:653\$330 | 40.019:575\$175 |

THE HISTORY OF THE
CITY OF BOSTON

FROM THE FIRST SETTLEMENT TO THE PRESENT TIME

By SAMUEL JOHNSON, Esq. of the Middle Temple, Barrister at Law.
AND
By JOHN MITCHELL, Esq. of the Inner Temple, Barrister at Law.
LONDON: Printed and Sold by R. DODD, in Pall-mall; and by J. HARRISON, in St. Paul's Church-yard, 1764.

THE HISTORY OF THE CITY OF BOSTON, FROM THE FIRST SETTLEMENT TO THE PRESENT TIME. BY SAMUEL JOHNSON, ESQ. OF THE MIDDLE TEMPLE, BARRISTER AT LAW; AND JOHN MITCHELL, ESQ. OF THE INNER TEMPLE, BARRISTER AT LAW. LONDON: Printed and Sold by R. DODD, in Pall-mall; and by J. HARRISON, in St. Paul's Church-yard, 1764.

TABELLA N. 1

Gabinete do Ministro e Directoira do Expediente

| NUMERO DO PESSOAL | NATUREZA DA DESPEZA | ORÇADA PARA 1909 | | FIXADA PARA 1908 |
|---------------------------------|---|------------------|--------------|------------------|
| | | | | |
| PESSOAL | | | | |
| GABINETE DO MINISTRO | | | | |
| | Ministro..... Grat..... | 24:000\$000 | | |
| | Para representação..... | 12:000\$000 | 36:000\$000 | |
| 1 | Chefe do Gabinete..... | | 4:200\$000 | |
| 1 | Official de Gabinete..... | | 3:600\$000 | |
| 2 | Ajudantes de ordens a 3:000\$000..... | | 6:000\$000 | |
| | Auxiliar..... | | 2:400\$000 | 52:200\$000 |
| DIRECTORIA DO EXPEDIENTE | | | | |
| 1 | Director..... Ord..... | 7:800\$000 | | |
| | Grat..... | 3:900\$000 | 41:700\$000 | |
| 2 | 1 ^{os} Officiaes..... Ord.. a 4:000\$000 | 8:000\$000 | | |
| | Grat. a 2:000\$000 | 4:000\$000 | 12:000\$000 | |
| 1 | 2 ^o Official..... Ord..... | 3:200\$000 | | |
| | Grat..... | 1:600\$000 | 4:800\$000 | |
| 4 | Auxiliares..... Ord.. a 2:400\$000 | 9:600\$000 | | |
| | Grat. a 1:200\$000 | 4:800\$000 | 14:400\$000 | |
| 1 | Porteiro..... Ord..... | 2:400\$000 | | |
| | Grat..... | 1:200\$000 | 3:600\$000 | |
| 1 | Ajudante do porteiro..... Ord..... | 1:000\$000 | | |
| | Grat..... | 800\$000 | 2:400\$000 | |
| 3 | Correios..... Ord.. a 1:200\$000 | 3:600\$000 | | |
| | Grat. a 600\$000 | 1:800\$000 | 5:400\$000 | |
| 1 | Continuo..... Ord..... | 1:280\$000 | | |
| | Grat..... | 640\$000 | 1:920\$000 | |
| | Para aluguel de casa do porteiro..... | | 1:200\$000 | |
| | Diaria de tres correios a 1\$ em 365 dias..... | | 1:095\$000 | |
| | Gratificação do continuo..... | | 360\$000 | |
| | Salario de dois serventes..... | | 2:400\$000 | |
| | Pardamento para os correios..... | | 900\$000 | 62:175\$000 |
| Addidos : | | | | |
| 3 | Directores de secção..... Ord.. a 6:240\$000 | 18:720\$000 | | |
| | Grat. a 3:120\$000 | 9:360\$000 | 28:080\$000 | |
| 3 | 1 ^{os} Officiaes..... Ord.. a 4:000\$000 | 12:000\$000 | | |
| | Grat. a 2:000\$000 | 6:000\$000 | 18:000\$000 | |
| 3 | 2 ^{os} ditos..... Ord. a 3:200\$000 | 9:600\$000 | | |
| | Grat. a 1:600\$000 | 4:800\$000 | 14:400\$000 | 60:480\$000 |
| MATERIAL | | | | |
| | Impressões, publicações e encadernações..... | | 8:000\$000 | |
| | Expediente..... | | 4:000\$000 | |
| | Asseio da casa e despesas miudas..... | | 1:800\$000 | |
| | Telegrammas officiaes para o exterior..... | | 5:000\$000 | |
| | Para condução do Ministro..... | | 12:000\$000 | 30:800\$000 |
| | | | 205:655\$000 | 201:758\$000 |

Observação

A differença para mais de 3:897\$000 provém de se ter transferido para esta tabella a gratificação do Auxiliar do Gabinete do Ministro e a quota para expediente, não obstante a redução da diaria dos correios.

TABELLA N. 2

Almirantado

| NUMERO DO PESSOAL | NATUREZA DA DESPEZA | ORÇADA PARA 1909 | | FIXADA PARA 1908 |
|-------------------|--|----------------------|-------------|------------------|
| | | | | |
| PESSOAL | | | | |
| 1 | Vice-Presidente..... | | 1:440\$000 | |
| 14 | Officiaes Generaes..... | | 16:800\$000 | |
| 1 | Secretario do Conselho (consultor juridico)..... | Ord..... 8:000\$000 | | |
| | | Grat..... 4:000\$000 | 12:000\$000 | |
| SECRETARIA | | | | |
| 1 | Director (official reformado)..... | | 4:000\$000 | |
| 1 | Sub-director (official reformado)..... | | 3:600\$000 | |
| 1 | Official..... | | 3:000\$000 | |
| 1 | Continuo..... | Ord..... 960\$000 | 1:440\$000 | |
| | | Grat..... 480\$000 | 1:200\$000 | 43:480\$000 |
| 1 | Servente-correio..... | | | 42:280\$000 |
| MATERIAL | | | | |
| | Impressões, publicações e encadernações..... | | 600\$000 | |
| | Expediente..... | | 1:000\$000 | |
| | Asseio da casa e despesas miudas..... | | 600\$000 | 2:200\$000 |
| | | | | 45:680\$000 |
| | | | | 41:480\$000 |

Observação

A differença para mais de 1:200\$000 provém de se ter incluido o quantitativo para representação do Chefe do Corpo de Engenheiros Navaes que, pelo art. 5º do decreto n. 6865, de 27 de fevereiro de 1908, faz parte do Conselho do Almirantado.

TABELLA N. 3

Estado Maior

| NÚMERO DO PESSOAL | NATUREZA DA DESPEZA | ORÇADA PARA 1909 | | VOTADA PARA 1908 |
|-------------------|---|------------------|-------------|------------------|
| | | | | |
| PESSOAL | | | | |
| | 12:000\$000 | | | |
| | 4:200\$000 | | | |
| 1 | 1 Sub-chefe, capitão de mar e guerra..... | 2:400\$000 | 22:440\$000 | |
| 1 | 1 Assistente, capitão de fragata ou de corveta..... | 3:840\$000 | | |
| 2 | 2 Ajudantes do ordens, capitães tenentes ou 1º tenentes..... | | | |
| 1ª SECÇÃO | | | | |
| | 3:000\$000 | | | |
| | 3:840\$000 | | | |
| 1 | 1 Chefe (official superior)..... | 3:420\$000 | 9:960\$000 | |
| 2 | 2 Adjuntos (officiaes subalternos)..... | | | |
| 2 | 2 Escreventes, sendo de 1ª classe 1:560\$ e de 2ª 1:200\$000..... | | | |
| 2ª SECÇÃO | | | | |
| | 3:000\$000 | | | |
| | 3:840\$000 | | | |
| 1 | 1 Chefe (official superior)..... | 3:120\$000 | 9:960\$000 | |
| 2 | 2 Adjuntos (officiaes subalternos)..... | | | |
| 2 | 2 Escreventes, sendo de 1ª classe 1:560\$ e de 1:200\$000..... | | | |
| 1 | 1 Porteiro..... | 1:500\$000 | 4:000\$000 | |
| 1 | 1 Contínuo..... | 1:300\$000 | | |
| 1 | 1 Servente..... | 1:200\$000 | | |
| | | 46:360\$000 | | 2:400\$000 |
| MATERIAL | | | | |
| | 1:000\$000 | | | |
| | 1:000\$000 | | | |
| | 600\$000 | 2:600\$000 | | 2:600\$000 |
| | | 48:960\$000 | | 5:000\$000 |

Observação

A diferença para mais de 43:960\$ provem de se haver transferido da verba 14 — Força Naval, as gratificações de função nella incluídas.

TABELLA N. 4

Inspectorias

| NUMERO DO PESSOAL | NATUREZA DA DESPEZA | ORÇADA PARA 1909 | | FIXADA PARA 1908 |
|--|--|------------------|-------------|------------------|
| PESSOAL | | | | |
| INSPECTORIA DE MARINHA | | | | |
| 1 | Inspector — Official General (da activa ou reformado)..... | 5:400\$000 | | |
| 1 | Sub-Inspector (official superior)..... | 3:000\$000 | | |
| 1 | Assistente..... | 1:920\$000 | | |
| 1 | Ajudante de ordens..... | 1:440\$000 | | |
| 3 | Adjuntos a 1:920\$000..... | 5:760\$000 | | |
| 3 | Auxiliares a 1:440\$000..... | 4:320\$000 | | |
| 1 | Servente..... | 1:200\$000 | 23:040\$000 | |
| INSPECTORIA DE ENGENHARIA NAVAL | | | | |
| 1 | Inspector — Contra Almirante..... | 5:400\$000 | | |
| 1 | Sub-Inspector (o engenheiro mais graduado)..... | 4:800\$000 | | |
| 1 | Ajudante de ordens (official subalterno da Armada)..... | 1:440\$000 | | |
| 2 | Adjuntos a 1:920\$000..... | 3:840\$000 | | |
| 1 | Auxiliar..... | 1:440\$000 | | |
| 3 | Engenheiros..... | 14:400\$000 | | |
| 5 | Desenhistas de 1ª classe, sendo dous: | | | |
| | Ord..... 2:400\$000 4:800\$000 | | | |
| | Grat.... 1:200\$000 2:400\$000 | | | |
| | Addic... 600\$000 1:200\$000 8:400\$000 | | | |
| | e 3 a ... Ord..... 2:400\$000 7:200\$000 | | | |
| | Grat.... 1:200\$000 3:600\$000 10:800\$000 | 19:200\$000 | | |
| 1 | Continuo..... | 1:300\$000 | | |
| 1 | Servente..... | 1:200\$000 | 53:020\$000 | |
| INSPECTORIA DE MACHINAS | | | | |
| 1 | Inspector — Official General (da activa ou reformado)..... | 5:400\$000 | | |
| 1 | Sub-Inspector..... | 3:000\$000 | | |
| 1 | Ajudante de ordens (official subalterno da Armada)..... | 1:440\$000 | | |
| 2 | Adjuntos a 1:920\$000..... | 3:840\$000 | | |
| 1 | Auxiliar..... | 1:440\$000 | | |
| 1 | Servente..... | 1:200\$000 | 16:320\$000 | |
| INSPECTORIA DE SAUDE | | | | |
| 1 | Inspector — Contra Almirante..... | 5:400\$000 | | |
| 1 | Sub-Inspector — (o cirurgião mais graduado)..... | 3:000\$000 | | |
| 1 | Ajudante de ordens (official)..... | 1:440\$000 | | |
| 2 | Adjuntos a 1:920\$000..... | 3:840\$000 | | |
| 2 | Auxiliares a 1:440\$000..... | 2:880\$000 | | |
| 1 | Servente..... | 1:200\$000 | 17:760\$000 | |
| INSPECTORIA DE FAZENDA | | | | |
| 1 | Inspector — Official General (da activa ou reformado)..... | 5:400\$000 | | |
| 1 | Sub-Inspector..... | 3:000\$000 | | |
| 1 | Ajudante de ordens..... | 1:440\$000 | | |
| 3 | Adjuntos a 1:920\$000..... | 5:760\$000 | | |
| 3 | Auxiliares a 1:440\$000..... | 4:320\$000 | | |
| 2 | Fieis, sendo de 1ª, 1:560\$ e de 2ª, 1:200\$000..... | 3:120\$000 | | |
| 1 | Servente..... | 1:200\$000 | 24:240\$000 | 134:380\$000 |
| MATERIAL | | | | |
| Impressões, publicações e encadernações: | | | | |
| | Para a Inspectoria de Marinha..... | 5:000\$000 | | |
| | » » » » Engenharia Naval..... | 500\$000 | | |
| | » » » » Machinas..... | 500\$000 | | |
| | » » » » Saude..... | 500\$000 | | |
| | » » » » Fazenda..... | 500\$000 | 7:000\$000 | |
| | | | 7:000\$000 | 134:380\$000 |

| NUNERO DO PESSOAL | NATUREZA DA DESPEZA | ORÇADA PARA 1909 | | ORÇADA PARA 1908 | |
|-------------------|------------------------------------|------------------|------------|------------------|--------------|
| | | | | | |
| | Transporte..... | | 7:000\$000 | 134:380\$000 | 91:440\$000 |
| | Expediente: | | | | |
| | Para a Inspectoria de Marinha..... | 5:000\$000 | | | |
| | » » » » Engenharia Naval..... | 500\$000 | | | |
| | » » » » Machinas..... | 500\$000 | | | |
| | » » » » Saude..... | 500\$000 | 7:000\$000 | | |
| | » » » » Fazenda..... | 500\$000 | | | |
| | Asseio da casa e despesas miudas: | | | | |
| | Para a Inspectoria de Marinha..... | 200\$000 | | | |
| | » » » » Engenharia Naval..... | 200\$000 | | | |
| | » » » » Machinas..... | 200\$000 | | | |
| | » » » » Saude..... | 200\$000 | 1:000\$000 | 15:000\$000 | 15:000\$000 |
| | » » » » Fazenda..... | 200\$000 | | | |
| | | | | 149:380\$000 | 106:440\$000 |

Observação

A differença para mais de 42:940\$ provém dese haver transferido da tabella — Força Naval — as gratificações de função que nella figuravam, differença de gratificação dos engenheiros navaes e pela inclusão de um continuo.

TABELLA N. 5
Supremo Tribunal Militar

| NUNERO DO PESSOAL | NATUREZA DA DESPEZA | ORÇADA PARA O EXERCICIO DE 1909 | FIXADA PARA 1905 |
|-------------------|---|---------------------------------|------------------|
| | | | |
| PESSOAL | | | |
| 4 | Ministros militares — Gratificação de função..... | 7:200\$000 | 28:800\$000 |

TABELLA N. 6

Directoria Geral de Contabilidade da Marinha

| NUMERO DO PESSOAL | NATUREZA DA DESPEZA | | ORÇADA PARA 1909 | FIXADA PARA 1908 |
|---|--|--|------------------|------------------|
| PESSOAL | | | | |
| 1 | Director Geral..... Ordenado..... Gratificação..... | 8:000\$000 4:000\$000 | 12:000\$000 | |
| 3 | Directores de secção..... Ordenado..... Gratificação..... | 6:000\$000 3:000\$000 | 27:000\$000 | |
| 8 | 1 ^{as} Officiaes..... Ordenado..... Gratificação..... | 4:000\$000 2:000\$000 | 48:000\$000 | |
| 8 | 2 ^{as} Officiaes..... Ordenado..... Gratificação..... | 3:200\$000 1:600\$000 | 38:400\$000 | |
| 12 | 3 ^{as} Officiaes..... Ordenado..... Gratificação..... | 2:400\$000 1:200\$000 | 43:200\$000 | |
| 6 | Amanuenses..... Ordenado..... Gratificação..... | 1:600\$000 800\$000 | 14:400\$000 | |
| 1 | Archivista..... Ordenado..... Gratificação..... | 3:200\$000 1:600\$000 | 4:800\$000 | |
| 1 | Pagador..... Ordenado..... Gratificação..... Para quebras..... | 4:000\$000 2:000\$000 1:000\$000 | 7:000\$000 | |
| 2 | Fieis..... Ordenado..... Gratificação..... | 2:600\$000 1:400\$000 | 8:000\$000 | |
| 1 | Porteiro..... Ordenado..... Gratificação..... | 3:200\$000 1:600\$000 | 4:800\$000 | |
| 1 | Ajudante do porteiro..... Ordenado..... Gratificação..... | 2:000\$000 1:000\$000 | 3:000\$000 | |
| 2 | Continuos..... Ordenado..... Gratificação..... | 1:300\$000 700\$000 | 4:000\$000 | |
| 3 | Serventes, diaria a 3\$500, em 365 dias..... | | 3:832\$500 | |
| 1 | 1 ^o Official..... Ordenado e gratificação..... | | 6:000\$000 | |
| | | | 224:432\$500 | 224:443\$000 |
| MATERIAL | | | | |
| Impressões, publicações e encadernações | | 4:000\$000 | | |
| Expediente | | 8:000\$000 | | |
| Asseio da casa e despesas miudas..... | | 1:500\$000 | 13:500\$000 | 13:500\$000 |
| | | | 237:932\$500 | 237:943\$000 |

Observação

A diferença para menos de 10\$500 procede de se haver calculado a diaria dos serventes na razão de 365 dias.

TABELLA N. 7

Auditoria

| NUMERO DO PESSOAL | NATUREZA DA DESPEZA | ORÇADA PARA 1909 | | FIXADO PARA 1908 |
|--|---------------------------------|------------------|--------------------|--------------------|
| | | | | |
| PESSOAL | | | | |
| 1 | Auditor..... Ordenado..... | 9:100\$000 | | |
| | Gratificação ... | 3:900\$000 | 13:000\$000 | |
| 2 | Auxiliares..... Vencimento..... | 14:200\$000 | | |
| 1 | Escrivão..... Ordenado..... | 4:800\$000 | | |
| 1 | Meirinho..... Idem..... | 600\$000 | | |
| 1 | Servente..... | 1:200\$000 | 30:800\$000 | 30:830\$000 |
| MATERIAL | | | | |
| | Expediente..... | | 800\$000 | 800\$000 |
| | Despezas miudas..... | | 200\$000 | |
| | | | 31:800\$000 | 31:630\$000 |
| Observação | | | | |
| A diferença para mais de 170\$000 provém de se haver augmentado a quota para expediente. | | | | |

TABELLA N. 8

Corpo da Armada e classes anexas

| NATUREZA DA DESPEZA | | | | | ORÇADA PARA O EXERCÍCIO DE 1909 | FIXADA PARA O EXERCÍCIO DE 1908 |
|---|----------------|-----------------------|----------------|----------------|---------------------------------|---------------------------------|
| | Soldo | Gratificação de posto | Etapas | Total | | |
| CORPO DA ARMADA | | | | | | |
| Quadro ordinario..... | 1.720:680\$000 | 852:360\$000 | 1.895:810\$000 | 4.468:850\$000 | | |
| » extraordinario..... | 52:800\$000 | 6:000\$000 | 44:968\$000 | 103:768\$000 | | |
| » da reserva..... | 12:960\$000 | \$ | \$ | 12:960\$000 | | |
| CORPO DE ENGENHEIROS NAVAES | | | | | | |
| Quadro ordinario..... | 81:120\$000 | 40:560\$000 | 74:606\$000 | 196:286\$000 | | |
| » extraordinario..... | 6:720\$000 | 3:300\$000 | 6:132\$000 | 16:212\$000 | | |
| » da reserva..... | 2:400\$000 | \$ | \$ | 2:400\$000 | | |
| CLASSES ANEXAS | | | | | | |
| CORPO DE SAUDE | | | | | | |
| Quadro ordinario..... | 209:040\$000 | 104:520\$000 | 217:430\$500 | 530:990\$500 | | |
| » extraordinario..... | 3:360\$000 | \$ | 3:066\$000 | 6:426\$000 | | |
| » da reserva..... | 3:360\$000 | \$ | \$ | 3:360\$000 | | |
| CORPO DE MACHINISTAS | | | | | | |
| Quadro ordinario..... | 427:200\$000 | 135:840\$000 | 351:057\$000 | 914:097\$000 | | |
| » da reserva..... | 1:680\$000 | \$ | \$ | 1:680\$000 | | |
| CORPO DE COMMISSARIOS | | | | | | |
| Quadro ordinario..... | 219:360\$000 | 106:080\$000 | 260:610\$000 | 586:050\$000 | | |
| » da reserva..... | 2:880\$000 | \$ | \$ | 2:880\$000 | | |
| CORPO DE PATRÕES-MÓRES | | | | | | |
| Quadro ordinario..... | 20:400\$000 | 12:240\$000 | 33:726\$000 | 66:366\$000 | | |
| CORPO DE OFFICIAES INFERIORES | | | | | | |
| Quadro ordinario..... | 409:200\$000 | \$ | \$ | 409:200\$000 | | |
| | 3.173:160\$000 | 1.260:960\$000 | 2.887:405\$500 | 7.321:525\$500 | | |
| Para attender ao pagamento do soldo aos officiaes que forem promovidos no quadro extraordinario, e aos que forem transferidos para a reserva, na vigencia do exercicio..... | 20:000\$000 | \$ | \$ | 20:000\$000 | | |
| Idem, idem de etapas aos officiaes reformados, quando em actividade..... | \$ | \$ | 89:244\$000 | 89:244\$000 | | |
| Idem, a melhoria da etapa, a que se refere o art. 1º, do decreto n. 6823, de 16 de janeiro de 1908..... | \$ | \$ | 100:000\$000 | 100:000\$000 | | |
| | 3.193:160\$000 | 1.260:960\$000 | 3.076:649\$500 | 7.530:769\$500 | 7.530:769\$500 | 7.237:614\$000 |

Observação.— A differença para mais de 293:158\$500 proveem da elevação do numero de officiaes do Corpo da Armada ; inclusão da quota para attender ao pagamento da melhoria da etapa aos officiaes em commissão nos Estados do Pará, Amazonas e Matto Grosso e o augmento da quota destinada ao pagamento de etapas aos officiaes reformados que exercem commissão de actividade, não obstante a deducção de um dia no calculo da etapa.

Calculo da tabella n. 8 — *Corpo da Armada e classes annexas*

| NUMERO DO PESSOAL | NATUREZA DA DESPEZA | SOLDO | GRATIFICAÇÃO DE POSTO | ETAPA | TOTAL |
|------------------------------------|--|-----------------------|-----------------------|-----------------------|-----------------------|
| CORPO DA ARMADA | | | | | |
| Quadro ordinario | | | | | |
| 1 | Almirante..... | 12:000\$000 | 6:000\$000 | 7:154\$000 | |
| 4 | Vice-almirantes..... | 38:400\$000 | 19:200\$000 | 24:528\$000 | |
| 8 | Contra-almirantes..... | 57:600\$000 | 28:800\$000 | 40:880\$000 | |
| 20 | Capitães de mar e guerra..... | 96:000\$000 | 48:000\$000 | 81:760\$000 | |
| 40 | Capitães de fragata..... | 153:600\$000 | 76:800\$000 | 143:080\$000 | |
| 80 | Capitães de corveta..... | 268:800\$000 | 134:400\$000 | 245:280\$000 | |
| 200 | Capitães-tenentes..... | 480:000\$000 | 240:000\$000 | 511:000\$000 | |
| 200 | Primeiros tenentes..... | 336:000\$000 | 168:000\$000 | 459:900\$000 | |
| 158 | Segundos tenentes..... | 227:520\$000 | 113:760\$000 | 322:952\$000 | |
| 29 | Guardas-marinha..... | 41:760\$000 | 17:400\$000 | 59:276\$000 | |
| 50 | Aspirantes a official de marinha..... | 4:500\$000 | \$ | \$ | |
| 50 | Aspirantes a official machinista..... | 4:500\$000 | \$ | \$ | |
| | | 1.720:680\$000 | 852:330\$000 | 1.895:810\$000 | 4.468:850\$000 |
| Quadro extraordinario | | | | | |
| 1 | Almirante..... | 12:000\$000 | 6:000\$000 | 7:154\$000 | |
| 3 | Capitães de fragata..... | 41:520\$000 | \$ | 10:731\$800 | |
| 8 | Capitães de corveta..... | 26:880\$000 | \$ | 24:528\$000 | |
| 1 | Capitão tenente..... | 2:400\$000 | \$ | 2:555\$000 | |
| | | 52:800\$000 | 6:000\$000 | 44:968\$000 | 103:768\$000 |
| Quadro da reserva | | | | | |
| 1 | Capitão de corveta..... | 3:360\$000 | \$ | \$ | |
| 4 | Capitães tenentes..... | 9:600\$000 | \$ | \$ | |
| | | 12:960\$000 | \$ | \$ | 12:960\$000 |
| CORPO DE ENGENHEIROS NAVAES | | | | | |
| Quadro ordinario | | | | | |
| 1 | Contra-almirante — Inspector geral — Chefe do Corpo..... | 7:200\$000 | 3:600\$000 | 5:110\$000 | |
| 4 | Capitães de mar e guerra — Engenheiros navaes..... | 19:200\$000 | 9:600\$000 | 16:952\$000 | |
| 4 | Capitães de fragata — Engenheiros navaes..... | 15:360\$000 | 7:680\$000 | 14:308\$000 | |
| 6 | Capitães de corveta — Engenheiros navaes..... | 20:100\$000 | 10:080\$000 | 18:396\$000 | |
| 8 | Capitães tenentes — Engenheiros navaes..... | 19:200\$000 | 9:600\$000 | 20:440\$000 | |
| | | 81:120\$000 | 40:560\$000 | 74:606\$000 | 196:286\$000 |
| QUADRO EXTRAORDINARIO | | | | | |
| 2 | Capitães de corveta — Engenheiros navaes..... | 6:720\$000 | 3:360\$000 | 6:132\$000 | |
| | | 6:720\$000 | 3:360\$000 | 6:132\$000 | 16:212\$000 |
| QUADRO DE RESERVA | | | | | |
| 1 | Capitão tenente — Engenheiro naval..... | 2:400\$000 | \$ | \$ | |
| | | 2:400\$000 | \$ | \$ | 2:400\$000 |
| Classes annexas | | | | | |
| CORPO DE SAUDE | | | | | |
| 1 | Contra-almirante — Inspector de Saude Naval..... | 7:200\$000 | 3:600\$000 | 5:110\$000 | |
| 2 | Capitães de mar e guerra — Cirurgiões..... | 9:600\$000 | 4:800\$000 | 8:176\$000 | |
| 6 | Capitães de fragata — Cirurgiões..... | 23:040\$000 | 11:520\$000 | 21:462\$000 | |
| 6 | Capitães de corveta — Cirurgiões..... | 60:480\$000 | 30:240\$000 | 55:188\$000 | |
| 18 | Capitães tenentes — Cirurgiões..... | 48:000\$000 | 24:000\$000 | 51:100\$000 | |
| 20 | 1 ^{os} tenentes — Cirurgiões..... | 33:600\$000 | 16:800\$000 | 45:990\$000 | |
| | Transporte..... | 181:920\$000 | 90:960\$000 | 187:026\$000 | |
| | | 181:920\$000 | 90:960\$000 | 187:026\$000 | 4.800:476\$000 |

| NUMERO DO PESSOAL | NATUREZA DA DESPEZA | SOLDO | GRATIFICAÇÃO DE POSTO | ETAPA | TOTAL |
|-------------------|---|--------------|-----------------------|--------------|----------------|
| | Transporte..... | 181:920\$000 | 90:930\$000 | 187:026\$000 | 4.800:476\$000 |
| 1 | Capitão de fragata — Chefe da pharmacia..... | 3:840\$000 | 1:920\$000 | 3:577\$000 | |
| 2 | Capitães de corveta — Pharmaceuticos..... | 6:720\$000 | 3:360\$000 | 6:132\$000 | |
| 3 | Capitães tenentes — Pharmaceuticos..... | 7:200\$000 | 3:600\$000 | 7:665\$000 | |
| 3 | Primeiros tenentes — Pharmaceuticos..... | 5:040\$000 | 2:520\$000 | 6:895\$500 | |
| 3 | Segundos tenentes — Pharmaceuticos..... | 4:320\$000 | 2:160\$000 | 6:132\$000 | |
| | | 209:040\$000 | 104:520\$000 | 217:430\$500 | 530:990\$500 |
| | Quadro extraordinario | | | | |
| 1 | Capitão de corveta — Cirurgião..... | 3:360\$000 | \$ | 3:066\$000 | 6:426\$000 |
| | Quadro da reserva | | | | |
| 1 | Capitão de corveta — Cirurgião..... | 3:360\$000 | \$ | \$ | 3:360\$000 |
| | CORPO DE MACHINISTAS | | | | |
| 1 | Capitão de mar e guerra — Chefe do Corpo..... | 4:800\$000 | 2:400\$000 | 4:088\$000 | |
| 2 | Capitães de fragata — Machinistas..... | 7:680\$000 | 3:840\$000 | 7:154\$000 | |
| 5 | Capitães de corveta — Machinistas..... | 16:800\$000 | 8:400\$000 | 15:330\$000 | |
| 18 | Capitães tenentes — Machinistas..... | 43:200\$000 | 21:600\$000 | 45:990\$000 | |
| 50 | Primeiros tenentes — Machinistas..... | 84:000\$000 | 42:000\$000 | 114:975\$000 | |
| 80 | Segundos tenentes — Machinistas..... | 115:200\$000 | 57:600\$000 | 163:520\$000 | |
| 90 | Sub-ajudantes — Sargentos-ajudantes..... | 108:000\$000 | \$ | \$ | |
| 44 | Praticantes — 1 ^{os} sargentos..... | 47:520\$000 | \$ | \$ | |
| | | 427:200\$000 | 135:840\$000 | 351:057\$000 | 914:091\$000 |
| | Quadro da reserva | | | | |
| 1 | Primeiro tenente — Machinista..... | 1:680\$000 | \$ | \$ | 1:680\$000 |
| | CORPO DE COMMISSARIOS | | | | |
| 1 | Capitão de mar e guerra — Chefe do Corpo..... | 4:800\$000 | 2:400\$000 | 4:088\$000 | |
| 2 | Capitães de fragata — Commissarios..... | 7:680\$000 | 3:840\$000 | 7:154\$000 | |
| 3 | Capitães de corveta — Commissarios..... | 26:880\$000 | 13:440\$000 | 24:528\$000 | |
| 20 | Capitães tenentes — Commissarios..... | 48:000\$000 | 24:000\$000 | 51:100\$000 | |
| 40 | Primeiros tenentes — Commissarios..... | 67:200\$000 | 33:600\$000 | 91:980\$000 | |
| 40 | Segundos tenentes — Commissarios..... | 57:600\$000 | 28:800\$000 | 81:760\$000 | |
| 10 | Sub-Commissarios..... | 7:200\$000 | \$ | \$ | |
| | | 219:360\$000 | 106:080\$000 | 260:610\$000 | 586:050\$000 |
| | Quadro da reserva | | | | |
| 2 | Segundos tenentes — Commissarios..... | 2:880\$000 | \$ | \$ | 2:880\$000 |
| | CORPO DE PATRÕES-MÓRES | | | | |
| 1 | Capitão tenente — Patrão-mór..... | 2:400\$000 | 1:200\$000 | 2:555\$000 | |
| 2 | Primeiros tenentes — Patrões-móres..... | 2:400\$000 | 1:680\$000 | 4:599\$000 | |
| 13 | Segundos tenentes — Patrões-móres..... | 15:600\$000 | 9:360\$000 | 26:572\$000 | |
| | | 20:400\$000 | 12:240\$000 | 33:726\$000 | 66:366\$000 |
| | CORPO DE OFFICIAES INFERIORES | | | | |
| 12 | Mestres — Sargentos-ajudantes a 1:200\$000..... | 14:400\$000 | \$ | \$ | |
| 30 | Contra-mestres — Primeiros-sargentos a 1:080\$000..... | 32:400\$000 | \$ | \$ | |
| 60 | Guardiães — Segundos-sargentos a 960\$000..... | 57:600\$000 | \$ | \$ | |
| 20 | Fieis de 1 ^a classe — Primeiros-Sargentos a 1:080\$000..... | 21:600\$000 | \$ | \$ | |
| 60 | Fieis de 2 ^a classe — Segundos-Sargentos a 960\$000..... | 57:600\$000 | \$ | \$ | |
| 12 | Carpinteiros — Calafates de 1 ^a classe — Primeiros-Sargentos a 1:080\$000..... | 12:960\$000 | \$ | \$ | |
| | Transporte..... | 193:560\$000 | \$ | \$ | 6.912:32 \$500 |

| NUMERO DO PESSOAL | NATUREZA DA DESPEZA | SOLDO | GRATIFICAÇÃO DE POSTO | ETAPAS | TOTAL |
|-------------------|--|--------------|-----------------------|--------------|----------------|
| | Transporte..... | 196:560\$000 | \$ | \$ | 6.912:323\$500 |
| 20 | Carpinteiros — Calafates de 2ª classe — Segundos Sargentos a 960\$000..... | 19:200\$000 | | | |
| 6 | Carpinteiros Calafates de 1ª classe — Agregados ao quadro a 1:080\$000..... | 6:480\$000 | | | |
| 8 | Serralheiros de 1ª classe — Primeiros Sargentos a 1:080\$000..... | 8:640\$000 | | | |
| 9 | Serralheiros de 2ª classe — Segundos Sargentos a 960\$000..... | 8:640\$000 | | | |
| 8 | Caldeiros de cobre de 1ª classe — Primeiros Sargentos a 1:080\$000..... | 8:640\$000 | | | |
| 7 | Caldeiros de cobre de 2ª classe — Segundos Sargentos a 960\$000..... | 6:720\$000 | | | |
| 8 | Armeiros de 1ª classe — Primeiros Sargentos a 1:080\$000..... | 8:640\$000 | | | |
| 10 | Armeiros de 2ª classe — Segundos Sargentos a 960\$000..... | 9:600\$000 | | | |
| 18 | Escreventes de 1ª classe — Primeiros Sargentos a 1:080\$000..... | 19:440\$000 | | | |
| 39 | Escreventes de 2ª classe — Segundos Sargentos a 960\$000..... | 37:440\$000 | | | |
| 20 | Enfermeiros de 1ª classe — Primeiros Sargentos a 1:080\$000..... | 21:600\$000 | | | |
| 60 | Enfermeiros de 2ª classe — Segundos Sargentos a 960\$000..... | 57:600\$000 | | | |
| | | 409:200\$000 | | | 409:200\$000 |
| | Para attender ao pagamento de soldo aos officiaes que forem promovidos no quadro extraordinario e os que forem transferidos para a reserva na vigencia do exercicio..... | 20:000\$000 | \$ | \$ | 20:000\$000 |
| | Idem idem de etapas aos officiaes reformados, quando em actividade | \$ | \$ | 39:244\$000 | 39:244\$000 |
| | Idem a melhoria de etapa a que se refere o art. 1º do decreto n. 6823, de 16 de janeiro de 1908..... | \$ | \$ | 100:000\$000 | 100:000\$000 |
| | | | | | 7.530:769\$500 |

TABELLA N. 9

Corpo de Marinheiros Nacionaes

PESSOAL

| NUMERO DO PESSOAL | NATUREZA DA DESPEZA | ORÇADA PARA 1909 | FIXADA PARA 1908 |
|------------------------|--|---------------------|------------------|
| CAPITAL FEDERAL | | | |
| ESTADO-MAIOR | | | |
| 1 | Commandante..... | 3:000\$000 | |
| 1 | 2º dito..... | 1:920\$000 | |
| 1 | Ajudante..... | 960\$000 | |
| 1 | Secretario, capitão-tenente da classe activa, reformado ou honorario... | 720\$000 | |
| 1 | Cirurgião..... | 1:440\$000 | |
| 1 | 2º dito..... | 1:200\$000 | |
| 1 | Pharmaceutico..... | 840\$000 | |
| 2 | Commissarios a 960\$000..... | 1:920\$000 | |
| 4 | Ditos auxiliares a 720\$000..... | 2:880\$000 | |
| 1 | Instructor de infantaria e esgrima de bayoneta, official da Armada ou do Exercito da classe activa ou reformado..... | 1:440\$000 | |
| 1 | Dito de esgrima de espada e florete, idem, idem..... | 1:440\$000 | |
| 1 | Dito de gymnastica e natação..... | 1:200\$000 | |
| 1 | Professor do ensino elementar..... | 1:400\$000 | |
| 1 | Machinista-chefe das machinas e encarregado dos apparatus de electricidade..... | 1:200\$000 | |
| ESTADO-MENOR | | | |
| 1 | Sargento-ajudante..... Soldo 730\$000 Grat. 1:260\$000 | 1:990\$000 | |
| 2 | Fieis (sendo de 1ª classe 1:560\$000 e de 2ª classe 1:200\$000)..... | 3:120\$000 | |
| 1 | Enfermeiro de 1ª classe..... | 1:560\$000 | |
| 1 | Mestre..... | 1:800\$000 | |
| 2 | Carpinteiros ou calçateis de 1ª classe..... | 3:120\$000 | |
| 1 | Caldeireiro de cobre de 1ª classe..... | 1:560\$000 | |
| 1 | Serralheiro de 1ª classe..... | 1:560\$000 | |
| 1 | Armeiro de 1ª classe..... | 1:560\$000 | |
| 1 | Mestre de musica..... | 2:000\$000 | |
| 1 | Corneteiro-mór, 1º sargento..... | 360\$000 | |
| 1 | Instructor de toques de cornetas..... | 1:200\$000 | |
| 1 | Mestre de musica, 1º sargento..... Soldo 730\$000 | | |
| 30 | Musicos de 1ª classe a 1\$000 em 365 dias..... » 10:950\$000 | | |
| 40 | Ditos de 2ª classe a \$750 idem..... » 10:950\$000 | | |
| 47 | Ditos de 3ª classe a \$500 idem..... » 8:577\$500 | | |
| 180 | Corneteiros e tambores a \$500 idem..... » 32:850\$000 | | |
| 4 | Cozinheiros, 2 a 70\$000 e 2 a 50\$000 mensaes..... | 2:880\$000 | |
| 3 | Dispenseiros, 2 a 60\$000 e 1 a 45\$000 idem..... | 1:980\$000 | |
| 31 | Criados, 7 a 45\$000 e 24 a 35\$000 idem..... | 10:080\$000 | |
| Companhias | | | |
| 8 | Capitães-tenentes..... Grat. 7:680\$000 | | |
| 8 | 1ªs tenentes..... » 5:760\$000 | | |
| 31 | 1ªs Sargentos, 5 a 1\$250 diarios e 26 a 65\$000 mensaes..... Soldo 22:561\$250 | | |
| 96 | 2ªs ditos, 56 a 1\$000 diarios e 40 a 60\$000 mensaes..... » 49:240\$000 | | |
| | | 205:628\$750 | |

| NUMERO DO PESSOAL | NATUREZA DA DESPEZA | ORÇADA PARA 1909 | FIXADA PARA 1908 |
|--|--|--------------------|------------------|
| | Transporte..... | 205:628\$750 | |
| 176 | Cabos, 83 a \$500 diários e 93 a 40\$000 mensaes..... | Soldo, 59:787\$500 | |
| 607 | Marinheiros de 1ª classe, 343 a \$400 idem e 264 a 40\$000 idem... » | 176:798\$000 | |
| 1.529 | Ditos de 2ª classe, 1.259 a \$360 e 270 a 30\$000 idem..... » | 262:632\$600 | |
| 1.144 | Grumetes a \$300 diários..... | 125:268\$000 | |
| Estado de Matto Grosso | | | |
| Companhia de Marinheiros Nacionaes | | | |
| 1 | Commandante | Grat. 1:200\$000 | |
| 1 | Subalterno..... » | 720\$000 | |
| 1 | Commissario | 720\$000 | |
| 1 | Piel de 1ª classe..... » | 1:560\$000 | |
| 2 | Cozinheiros, 1 a 70\$000 e 1 a 50\$000 mensaes | 1:440\$000 | |
| 1 | Dispenseiro, a 60\$000 idem..... | 720\$000 | |
| 2 | Criados, 1 a 45\$000 e 1 a 35\$000 idem..... | 960\$000 | |
| 1 | 1º Sargento a 65\$000 idem..... | 780\$000 | |
| 3 | 2ºs Sargentos a 1\$000 diários | 1:095\$000 | |
| 6 | Cabos a \$500 idem | 1:095\$000 | |
| 20 | Marinheiros de 1ª classe a \$400 idem..... | 2:920\$000 | |
| 50 | Ditos de 2ª classe a \$360 idem..... | 6:570\$000 | |
| 38 | Grumetes a \$300 idem | 4:161\$000 | |
| DIVERSAS QUOTAS | | | |
| | Gratificação a 25 praças que trabalham como operarios, na fórma do art. 88 do regulamento, e decreto n. 673 de 21 de agosto de 1890, a \$500 em 365 dias | 4:562\$500 | |
| | Para o pessoal do corte e confecção de peças de fardamento..... | 45:000\$000 | 903:618\$350 |
| MATERIAL | | | |
| | Fardamento (materia prima)..... | 480:000\$000 | |
| | Instrumentos de musica e concertos..... | 5:000\$000 | |
| | Impressões e encadernações..... | 1:000\$000 | |
| | Expediente e objectos para as aulas..... | 3:600\$000 | |
| | | 489:600\$000 | 1.393:218\$350 |
| | | | 1.400:470\$140 |
| Observação | | | |
| <p>Apezar de se haver transferido da tabella 14—Força Naval— a gratificação de função do machinista-chefe das machinas e encarregado d os apparatus de electricidade, ainda assim apparece a differença para menos de 7:251\$790, por se ter calculado o soldo das praças para menos um dia.</p> | | | |

TABELLA N. 10

Batalhão Naval

| NUMERO DO PESSOAL | NATUREZA DA DESPESA | ORÇADA PARA 1909 | | FIXADA PARA 1908 |
|--|---|------------------|-------------|------------------|
| | | Parcelas | Total | |
| Pessoal | | | | |
| ESTADO-MAIOR | | | | |
| 1 | Commandante..... | Grat. | 2:400\$000 | |
| 1 | 2º Commandante..... | » | 1:680\$000 | |
| 1 | Ajudante..... | » | 960\$000 | |
| 1 | Secretario..... | » | 720\$000 | |
| 1 | Cirurgião..... | » | 1:200\$000 | |
| 2 | Commissarios a 960\$000 por anno..... | » | 1:920\$000 | |
| 1 | Auxiliar-Commissario..... | » | 720\$000 | |
| 1 | Instructor de infantaria e esgrima..... | » | 1:440\$000 | |
| 1 | Encarregado do presidio..... | » | 960\$000 | 12:000\$000 |
| ESTADO-MENOR | | | | |
| 1 | Brigada sargento-ajudante, soldo de 2\$, diarios e gratificação de 500\$ annuaes..... | | 1:230\$000 | |
| 1 | Fiel (soldo de 1ª classe, gratificação 1:560\$ e de 2ª, 1:200\$000)..... | | 1:560\$000 | |
| 1 | Escrevente (idem idem)..... | | 1:560\$000 | |
| 1 | Enfermeiro (idem idem)..... | | 1:560\$000 | |
| 1 | Serralheiro (idem idem)..... | | 1:560\$000 | |
| 1 | Caldeiroiro (idem idem)..... | | 1:560\$000 | |
| 1 | Armeiro (idem idem)..... | | 1:560\$000 | |
| 1 | Carpinteiro..... | | 1:560\$000 | |
| 1 | Professor do toques de corneta e tambor..... | Grat. | 800\$000 | |
| 1 | » » musica..... | » | 800\$000 | |
| 1 | Mestre de musica, 1º sargento, soldo diario a 1\$250..... | | 450\$250 | |
| 1 | Contra-mestre de musica, 2º sargento, soldo diario a 1\$000..... | | 365\$000 | |
| 9 | Musicos de 1ª classe, soldo diario a 1\$000..... | | 3:285\$000 | |
| 10 | » » 2ª » » » » \$750..... | | 2:737\$500 | |
| 10 | » » 3ª » » » » \$500..... | | 1:825\$000 | |
| 1 | Corneta-mór, 1º sargento graduado, soldo diario a 1\$000..... | | 365\$000 | |
| 1 | Carcereiro, 1º sargento, soldo diario a 1\$250..... | | 450\$250 | |
| 1 | Fiel de artilharia, 1º sargento, idem idem..... | | 450\$250 | |
| 4 | Cozinheiros, 2 a 70\$ e 2 a 50\$ mensaes..... | | 2:880\$000 | |
| 3 | Dispensarios, 2 a 60\$ e 1 a 45\$, idem..... | | 1:980\$000 | |
| 10 | Criados, 8 a 45\$ e 2 a 35\$, idem..... | | 5:160\$000 | 33:710\$250 |
| QUATRO COMPANHIAS DE FUZILEIROS | | | | |
| 4 | Commandantes, gratificação a 960\$ annuaes..... | | 3:840\$000 | |
| 12 | Subalternos, gratificação a 720\$, idem..... | | 8:640\$000 | |
| 4 | 1ºs Sargentos, soldo diario a 1\$250..... | | 1:825\$000 | |
| 16 | 2ºs » » » » » 1\$000..... | | 5:840\$000 | |
| 40 | Cabos, soldo diario a \$500..... | | 7:300\$000 | |
| 16 | Corneteiros, idem a \$500..... | | 2:920\$000 | |
| 12 | Tambores, idem a \$500..... | | 2:190\$000 | |
| 285 | Soldados, idem a \$360..... | | 37:449\$000 | 70:004\$000 |
| DUAS COMPANHIAS DE ARTILHEIROS | | | | |
| 2 | Commandantes, gratificação a 960\$ annuaes..... | | 1:920\$000 | |
| 6 | Subalternos, idem a 720\$, idem..... | | 4:320\$000 | |
| | Transporta..... | | 6:240\$000 | 115:720\$250 |

| NUMERO DO PESSOAL | NATUREZA DA DESPEZA | ORÇADA PARA 1909 | | FIXADA PARA 1908 |
|-------------------|---|------------------|--------------|------------------|
| | | Parciaes | Total | |
| | Transporte..... | 6:240\$000 | 115:720\$250 | |
| 2 | 1 ^{os} Sargentos, soldo diario a 1\$250..... | 912\$500 | | |
| 8 | 2 ^{os} » » » » 1\$000..... | 2:920\$000 | | |
| 20 | Cabos, soldo diario a \$700..... | 3:650\$000 | | |
| 8 | Corneteiros, idem idem a \$500..... | 1:460\$000 | | |
| 6 | Tambores, idem idem a \$500..... | 1:095\$000 | | |
| 155 | Soldados, idem idem a \$360..... | 20:367\$000 | 36:644\$500 | |
| | ESCALERES | | | |
| 9 | Remadores, diaria a 2\$000..... | | 6:570\$000 | |
| | DIVERSAS QUOTAS | | | |
| | Para pagamento do pessoal encarregado do corte e confecção das peças de fardamento..... | 20:000\$000 | | |
| | Idem dos soldados que trabalharem como operarios (10 soldados)..... | 1:830\$000 | | |
| | Para engajamento de praças e gratificação de voluntarios... | 18:754\$400 | 40:584\$400 | 199:519\$150 |
| | MATERIAL | | | |
| | Fardamento (materia prima)..... | 72:000\$000 | | |
| | Instrumentos de musica e concertos..... | 3:000\$000 | | |
| | Impressões e encadernações..... | 700\$000 | | |
| | Expediente..... | 1:200\$000 | | |
| | Luzes..... | 3:000\$000 | 79:900\$000 | 279:419\$150 |
| | | | | 279:419\$150 |
| | | | | 269:332\$865 |

Observação

A differença para mais de 40:086\$285, provém de terem sido transferidas para esta tabella gratificações que figuravam na tabella «Força Naval», não obstante ter sido ella organizada de accordo com o § 6º da Lei n. 1752, de 24 de outubro de 1907.

TABELLA N. 11

Escolas de Aprendizes Marinheiros

PESSOAL

| NUMERO DO PESSOAL | NATUREZA DA DESPEZA | ORÇADA PARA 1909 | | | FIXADA PARA 1908 |
|--------------------------|--|------------------|--------------|--|------------------|
| Escolas Modelo | | | | | |
| CAPITAL FEDERAL | | | | | |
| 1 | Commandante..... | 1:920\$000 | | | |
| 1 | Immediato..... | 1:440\$000 | | | |
| 1 | Ajudante (oficial subalterno)..... | 1:200\$000 | | | |
| 4 | Officiaes instructores, a 960\$000..... | 3:840\$000 | | | |
| 1 | Cirurgião..... | 1:440\$000 | | | |
| 1 | Commissario..... | 960\$000 | | | |
| 1 | Escrevente..... | 1:200\$000 | | | |
| 2 | Enfermeiros, sendo um de 1ª e um de 2ª classe..... | 2:760\$000 | | | |
| 1 | Fiel..... | 1:560\$000 | | | |
| 1 | Armeiro..... | 1:560\$000 | | | |
| 1 | Carpinteiro..... | 1:560\$000 | | | |
| 2 | Professores, a 1:500\$000..... | 3:000\$000 | | | |
| 1 | Dito de gymnastica e natação..... | 960\$000 | | | |
| 1 | Mestre de musica..... | 1:200\$000 | | | |
| 8 | Auxiliares a 70\$ mensaes..... | 6:720\$000 | | | |
| 2 | Sargentos a 600\$000..... | 1:200\$000 | | | |
| 3 | Cabos a 180\$ annuaes..... | 540\$000 | | | |
| 6 | Marinheiros de 1ª classe a 10\$ mensaes..... | 720\$000 | | | |
| 1 | Cosinheiro para o commandante e officiaes a 70\$000..... | 840\$000 | | | |
| 1 | Chefe de cosinha a 70\$000..... | 840\$000 | | | |
| 4 | Ajudantes de cosinha, a 50\$000..... | 2:400\$000 | | | |
| 2 | Dispenseiros um a 60\$ e um a 45\$..... | 1:260\$000 | | | |
| 3 | Criados dous a 45\$ e um a 35\$..... | 1:500\$000 | | | |
| 400 | Aprendizes, a 3\$ mensaes..... | 14:400\$000 | 55:020\$000 | | |
| Bahia | | | | | |
| 1 | Commandante..... | 1:920\$000 | | | |
| 1 | Immediato..... | 1:440\$000 | | | |
| 1 | Ajudante (oficial subalterno)..... | 1:200\$000 | | | |
| 4 | Officiaes instructores, a 960\$000..... | 3:840\$000 | | | |
| 1 | Cirurgião..... | 1:440\$000 | | | |
| 1 | Commissario..... | 960\$000 | | | |
| 1 | Escrevente..... | 1:200\$000 | | | |
| 2 | Enfermeiros, sendo um de 1ª e um de 2ª classe..... | 2:760\$000 | | | |
| 1 | Fiel..... | 1:560\$000 | | | |
| 1 | Armeiro..... | 1:560\$000 | | | |
| 1 | Carpinteiro..... | 1:560\$000 | | | |
| 2 | Professores a 1:500\$000..... | 3:000\$000 | | | |
| 1 | Professor de gymnastica e natação..... | 960\$000 | | | |
| 1 | Mestre de Musica..... | 1:200\$000 | | | |
| 8 | Auxiliares de 70\$000 mensaes..... | 6:720\$000 | | | |
| 2 | Sargentos a 600\$..... | 1:200\$000 | | | |
| 3 | Cabos a 180\$000..... | 540\$000 | | | |
| 6 | Marinheiros de 1ª classe a 10\$ mensaes..... | 720\$000 | | | |
| 1 | Cosinheiro para comandante e officiaes a 70\$000..... | 840\$000 | | | |
| 1 | Chefe de cosinha a 70\$000..... | 840\$000 | | | |
| 4 | Ajudante de cosinha a 50\$000..... | 2:400\$000 | | | |
| 2 | Dispenseiros um a 60\$000 e um a 45\$000..... | 1:260\$000 | | | |
| 3 | Criados dous a 45\$ e um a 35\$000..... | 1:500\$000 | | | |
| 400 | Aprendizes, a 3\$ mensaes..... | 14:400\$000 | 55:020\$000 | | |
| Rio Grande do Sul | | | | | |
| 1 | Commandante..... | 1:920\$000 | | | |
| 1 | Immediato..... | 1:440\$000 | | | |
| 1 | Ajudante (oficial subalterno)..... | 1:200\$000 | | | |
| 4 | Officiaes instructores a 960\$000..... | 3:840\$000 | | | |
| 1 | Cirurgião..... | 1:440\$000 | | | |
| 1 | Commissario..... | 960\$000 | | | |
| 1 | Escrevente..... | 1:200\$000 | | | |
| 2 | Enfermeiros sendo um de 1ª classe e um de 2ª classe..... | 2:760\$000 | | | |
| 1 | Fiel..... | 1:560\$000 | | | |
| | Transporte..... | 16:320\$000 | 110:040\$000 | | |

| NUMERO DO PESSOAL | NATUREZA DA DESPEZA | ORÇADA PARA 1909 | | FIXADA PARA 1908 |
|----------------------------|---|------------------|--------------|------------------|
| | Transporte..... | 16:320\$000 | 110:040\$000 | |
| 1 | Armeiro..... | 1:560\$000 | | |
| 1 | Carpinteiro..... | 1:560\$000 | | |
| 2 | Professores, a 1:500\$000..... | 3:000\$000 | | |
| 4 | Dito de gymnastica e natação..... | 960\$000 | | |
| 1 | Mestre de musica..... | 1:200\$000 | | |
| 7 | Auxiliares..... | 5:880\$000 | | |
| 2 | Sargentos, a 600\$000..... | 1:200\$000 | | |
| 3 | Cabos, a 180\$000..... | 540\$000 | | |
| 6 | Marinheiros de 1ª classe, a 10\$ mensaes..... | 720\$000 | | |
| 1 | Cozinheiro para commandante e officiaes, a 70\$000..... | 840\$000 | | |
| 1 | Chefe de cozinha, a 70\$000..... | 840\$000 | | |
| 4 | Ajudantes de cozinha, a 50\$000..... | 2:400\$000 | | |
| 2 | Dispenseiros, 1 a 60\$ e 1 a 45\$..... | 1:200\$000 | | |
| 3 | Criados, 2 a 45\$ e 1 a 35\$..... | 1:500\$000 | | |
| 350 | Aprendizes a 3\$ mensaes..... | 12:600\$000 | 52:380\$000 | |
| Rio Grande do Norte | | | | |
| 1 | Commandante..... | 1:920\$000 | | |
| 1 | Immediato..... | 1:440\$000 | | |
| 1 | Ajudante (offical subalterno)..... | 1:200\$000 | | |
| 4 | Officiaes instructores, a 960\$000..... | 3:840\$000 | | |
| 1 | Cirurgião..... | 1:440\$000 | | |
| 1 | Commissario..... | 960\$000 | | |
| 1 | Escrevente..... | 1:200\$000 | | |
| 2 | Enfermeiros, sendo 1 de 1ª classe e 1 de 2ª..... | 2:760\$000 | | |
| 1 | Fiel..... | 1:560\$000 | | |
| 1 | Armeiro..... | 1:560\$000 | | |
| 1 | Carpinteiro..... | 3:000\$000 | | |
| 2 | Professores, a 1:500\$000..... | 960\$000 | | |
| 1 | Dito de gymnastica e natação..... | 1:200\$000 | | |
| 1 | Mestre de musica..... | 5:880\$000 | | |
| 7 | Auxiliares a 70\$000..... | 1:200\$000 | | |
| 2 | Sargentos, a 600\$000..... | 540\$000 | | |
| 3 | Cabos, a 180\$000..... | 720\$000 | | |
| 6 | Marinheiros de 1ª classe, a 10\$ mensaes..... | 840\$000 | | |
| 1 | Cozinheiro para o commandante e officiaes, a 70\$000..... | 840\$000 | | |
| 1 | Chefe de cozinha..... | 2:400\$000 | | |
| 4 | Ajudante de cozinha, a 50\$000..... | 1:200\$000 | | |
| 2 | Dispenseiros, 1 a 60\$000 e 1 a 45\$000..... | 12:600\$000 | | |
| 350 | Aprendizes a 3\$000 mensaes..... | 1:500\$000 | 52:380\$000 | |
| 3 | Criados, 2 a 45\$000 e 1 a 35\$000..... | | | |
| ESCOLAS PRIMARIAS | | | | |
| Amazonas | | | | |
| 1 | Commandante..... | 1:440\$000 | | |
| 1 | Immediato..... | 1:200\$000 | | |
| 2 | Officiaes instructores, a 960\$..... | 1:920\$000 | | |
| 1 | Cirurgião..... | 1:200\$000 | | |
| 1 | Commissario..... | 720\$000 | | |
| 1 | Escrevente..... | 1:200\$000 | | |
| 1 | Enfermeiro..... | 1:200\$000 | | |
| 1 | Fiel..... | 1:560\$000 | | |
| 1 | Professor..... | 1:400\$000 | | |
| 2 | Auxiliares de ensino, a 70\$000..... | 1:680\$000 | | |
| 1 | Sargento..... | 300\$000 | | |
| 4 | Marinheiros de 1ª classe a 10\$ mensaes..... | 480\$000 | | |
| 2 | Dispenseiros, 1 a 60\$ e 1 a 45\$000..... | 1:210\$000 | | |
| 1 | Cozinheiro para o commandante e officiaes, 70\$000..... | 840\$000 | | |
| 1 | Chefe de cozinha..... | 840\$000 | | |
| 1 | Ajudante de cozinha..... | 600\$000 | | |
| 3 | Criados 2 a 45\$ e 1 a 35\$000..... | 1:500\$000 | | |
| 100 | Aprendizes, a 3\$ mensaes..... | 3:600\$000 | 22:940\$000 | |
| | Transporta..... | | 237:740\$000 | |

| NUMERO DO PESSOAL | NATUREZA DA DESPEZA | ORÇADA PARA 1909 | FIXADA PARA 1908 |
|-------------------|--|------------------|------------------|
| | Transporte..... | 237.740\$000 | |
| | Pará | | |
| 1 | Commandante..... | 1.440\$000 | |
| 1 | Imediato..... | 1.200\$000 | |
| 2 | Officiaes instructores a 960\$000..... | 1.920\$000 | |
| 1 | Cirurgião..... | 1.200\$000 | |
| 1 | Commissario..... | 720\$000 | |
| 1 | Escrevente..... | 1.200\$000 | |
| 1 | Enfermeiro..... | 1.200\$000 | |
| 1 | Fiel..... | 1.560\$000 | |
| 1 | Professor..... | 1.400\$000 | |
| 2 | Auxiliar de ensino a 70\$ mensaes..... | 1.680\$000 | |
| 1 | Sargento..... | 300\$000 | |
| 4 | Marinheiros de 1ª classe a 10\$ mensaes..... | 480\$000 | |
| 2 | Dispenseiros 1 a 60\$ e 1 a 45\$000..... | 1.260\$000 | |
| 1 | Cozinheiro para o commandante e officiaes a 70\$000..... | 840\$000 | |
| 1 | Chefe de cosinha..... | 840\$000 | |
| 1 | Ajudante de cosinha..... | 600\$000 | |
| 3 | Criados 2 a 45\$ e 1 a 35\$..... | 1.500\$000 | |
| 100 | Aprendizes a 3\$ mensaes..... | 3.600\$000 | 22.940\$000 |
| | Maranhão | | |
| 1 | Commandante..... | 1.440\$000 | |
| 1 | Imediato..... | 1.200\$000 | |
| 2 | Officiaes instructores a 960\$000..... | 1.920\$000 | |
| 1 | Cirurgião..... | 1.200\$000 | |
| 1 | Commissario..... | 720\$000 | |
| 1 | Escrevente..... | 1.200\$000 | |
| 1 | Enfermeiro..... | 1.200\$000 | |
| 1 | Fiel..... | 1.560\$000 | |
| 1 | Professor..... | 1.400\$000 | |
| 2 | Auxiliares de ensino a 70\$ mensaes..... | 1.680\$000 | |
| 1 | Sargento..... | 300\$000 | |
| 4 | Marinheiros de 1ª classe a 10\$ mensaes..... | 480\$000 | |
| 2 | Dispenseiros 1 a 60\$ e 1 a 45\$000..... | 1.260\$000 | |
| 1 | Cozinheiro para o commandante e officiaes a 70\$000..... | 840\$000 | |
| 1 | Chefe de cosinha..... | 840\$000 | |
| 1 | Ajudante de cosinha..... | 600\$000 | |
| 3 | Criados 2 a 45\$ e 1 a 35\$000..... | 1.500\$000 | |
| 100 | Aprendizes a 3\$ mensaes..... | 3.600\$000 | 22.940\$000 |
| | Piauhy | | |
| 1 | Commandante..... | 1.440\$000 | |
| 1 | Imediato..... | 1.200\$000 | |
| 2 | Officiaes instructores a 930\$000..... | 1.920\$000 | |
| 1 | Cirurgião..... | 1.200\$000 | |
| 1 | Commissario..... | 720\$000 | |
| 1 | Escrevente..... | 1.200\$000 | |
| 1 | Enfermeiro..... | 1.200\$000 | |
| 1 | Fiel..... | 1.560\$000 | |
| 1 | Professor..... | 1.400\$000 | |
| 2 | Auxiliares de ensino a 70\$ mensaes..... | 1.680\$000 | |
| 1 | Sargento..... | 300\$000 | |
| 4 | Marinheiros de 1ª classe a 10\$ mensaes..... | 480\$000 | |
| 2 | Dispenseiros 1 a 60\$ e 1 a 45\$000..... | 1.260\$000 | |
| 1 | Cozinheiro para o commandante e officiaes a 70\$000..... | 840\$000 | |
| 1 | Chefe de cosinha..... | 840\$000 | |
| 1 | Ajudante de cosinha..... | 600\$000 | |
| 3 | Criados 2 a 45\$ e 1 a 35\$000..... | 1.500\$000 | |
| 100 | Aprendizes a 3\$ mensaes..... | 3.600\$000 | 22.940\$000 |
| | Transporte..... | 306.560\$000 | |

| NUMERO DO PESSOAL | NATUREZA DA DESPEZA | ORÇADA PARA 1907 | FIXADA PARA 1908 |
|-------------------|---|------------------|------------------|
| | Transporte..... | 306:560\$000 | |
| | Ceará | | |
| 1 | Commandante..... | 1:440\$000 | |
| 1 | Immediato..... | 1:200\$000 | |
| 2 | Officiaes instructores a 960\$..... | 1:920\$000 | |
| 1 | Cirurgião..... | 1:200\$000 | |
| 1 | Commissario..... | 720\$000 | |
| 1 | Escrevente..... | 1:200\$000 | |
| 1 | Enfermeiro..... | 1:200\$000 | |
| 1 | Fiel..... | 1:560\$000 | |
| 1 | Professor..... | 1:400\$000 | |
| 2 | Auxiliares de ensino a 70\$ mensaes..... | 1:680\$000 | |
| 1 | Sargento..... | 300\$ 00 | |
| 4 | Marinheiros de 1ª classe a 10\$ mensaes..... | 480\$000 | |
| 2 | Dispenseiros 1 a 60\$ e 1 a 45\$..... | 1:260\$000 | |
| 1 | Cozinheiro para o Commandante e Officiaes a 70\$..... | 840\$000 | |
| 1 | Chefe de cozinha..... | 840\$000 | |
| 1 | Ajudante de cozinha..... | 600\$000 | |
| 3 | Criados 2 a 45\$ e 1 a 35\$..... | 1:500\$000 | |
| 100 | Aprendizes, soldo a 3\$ mensaes..... | 3:600\$000 | 22:940\$000 |
| | Parahyba | | |
| 1 | Commandante..... | 1:440\$000 | |
| 1 | Immediato..... | 1:200\$000 | |
| 2 | Officiaes instructores a 960\$..... | 1:920\$000 | |
| 1 | Cirurgião..... | 1:200\$000 | |
| 1 | Commissario..... | 720\$000 | |
| 1 | Escrevente..... | 1:200\$000 | |
| 1 | Enfermeiro..... | 1:200\$000 | |
| 1 | Fiel..... | 1:560\$000 | |
| 1 | Professor..... | 1:400\$000 | |
| 2 | Auxiliares de ensino a 70\$ mensaes..... | 1:680\$000 | |
| 1 | Sargento..... | 300\$000 | |
| 4 | Marinheiros de 1ª classe a 10\$ mensaes..... | 480\$000 | |
| 2 | Dispenseiros 1 a 60\$ e 1 a 45\$..... | 1:260\$000 | |
| 1 | Cozinheiro para o Commandante e Officiaes a 70\$..... | 840\$000 | |
| 1 | Chefe de cozinha..... | 840\$000 | |
| 1 | Ajudante de cozinha..... | 600\$000 | |
| 3 | Criados 2 a 45\$ e 1 a 35\$..... | 1:500\$000 | |
| 100 | Aprendizes, soldo a 3\$ mensaes..... | 3:600\$000 | 22:940\$000 |
| | Sergipe | | |
| | Commandante..... | 1:440\$000 | |
| 1 | Immediato..... | 1:200\$000 | |
| 1 | Officiaes instructores a 960\$..... | 1:920\$000 | |
| 2 | Cirurgião..... | 1:200\$000 | |
| 1 | Commissario..... | 720\$000 | |
| 1 | Escrevente..... | 1:200\$000 | |
| 1 | Enfermeiro..... | 1:200\$000 | |
| 1 | Fiel..... | 1:560\$000 | |
| 1 | Professor..... | 1:400\$000 | |
| 1 | Auxiliares de ensino a 70\$ mensaes..... | 1:680\$000 | |
| 2 | Sargento..... | 300\$000 | |
| 4 | Marinheiros de 1ª classe a 10\$ mensaes..... | 480\$000 | |
| 2 | Dispenseiros 1 a 60\$ e 1 a 45\$..... | 1:260\$000 | |
| 1 | Cozinheiro para o Commandante e Officiaes a 70\$..... | 840\$000 | |
| 1 | Chefe de cozinha..... | 840\$000 | |
| 1 | Ajudante de cozinha..... | 600\$000 | |
| 3 | Criados 2 a 45\$ e 1 a 35\$..... | 1:500\$000 | |
| 100 | Aprendizes, a soldo 3\$ mensaes..... | 3:600\$000 | 22:940\$000 |
| | Pernambuco | | |
| | Commandante..... | 1:440\$000 | |
| | Immediato..... | 1:200\$000 | |
| 1 | Officiaes instructores a 960\$..... | 1:920\$000 | |
| 1 | Cirurgião..... | 1:200\$000 | |
| 2 | | | |
| 1 | Transporta..... | 5:760\$000 | 375:380\$000 |

| NUMERO DO PESSOAL | NATUREZA DA DESPESA | ORÇADA PARA 1909 | | FIXADA PARA 1908 |
|-------------------|---|------------------|--------------|------------------|
| | Transporte..... | 5:760\$000 | 375:380\$000 | |
| 1 | Commissario..... | 720\$000 | | |
| 1 | Escrevente..... | 1:200\$000 | | |
| 1 | Enfermeiro..... | 1:200\$000 | | |
| 1 | Fiel..... | 1:560\$000 | | |
| 1 | Professor..... | 1:400\$000 | | |
| 2 | Auxiliares de ensino, a 70\$ mensaes..... | 1:680\$000 | | |
| 1 | Sargento..... | 300\$000 | | |
| 4 | Marinheiros de 1ª classe a 10\$ mensaes..... | 480\$000 | | |
| 2 | Dispenseiros..... | 1:260\$000 | | |
| 1 | Cozinheiro para o commandante e officiaes, a 70\$000..... | 840\$000 | | |
| 1 | Chefe de cozinha..... | 840\$000 | | |
| 1 | Ajudante de cozinha..... | 600\$000 | | |
| 3 | Criados, 2 a 45\$ e 1 a 35\$..... | 1:500\$000 | | |
| 100 | Aprendizes, soldo a 3\$ mensaes..... | 3:600\$000 | 22:940\$000 | |
| | Alagoas | | | |
| 1 | Commandante..... | 1:440\$000 | | |
| 1 | Immediato..... | 1:200\$000 | | |
| 2 | Officiaes instructores a 960\$..... | 1:920\$000 | | |
| 1 | Cirurgião..... | 1:200\$000 | | |
| 1 | Commissario..... | 720\$000 | | |
| 1 | Escrevente..... | 1:200\$000 | | |
| 1 | Enfermeiro..... | 1:200\$000 | | |
| 1 | Fiel..... | 1:560\$000 | | |
| 1 | Professor..... | 1:400\$000 | | |
| 2 | Auxiliares do ensino, a 70\$ mensaes..... | 1:680\$000 | | |
| 1 | Sargento..... | 300\$000 | | |
| 4 | Marinheiros de 1ª classe, a 10\$ mensaes..... | 480\$000 | | |
| 2 | Dispenseiros, 1 a 60\$ e 1 a 45\$..... | 1:260\$000 | | |
| 1 | Cozinheiro para o commandante e officiaes, a 70\$000..... | 840\$000 | | |
| 1 | Chefe de cozinha..... | 840\$000 | | |
| 1 | Ajudante de cozinha..... | 600\$000 | | |
| 3 | Criados, 2 a 45\$ e 1 a 35\$..... | 1:500\$000 | | |
| 100 | Aprendizes, soldo a 3\$ mensaes..... | 3:600\$000 | 22:940\$000 | |
| | Espirito Santo | | | |
| 1 | Commandante..... | 1:440\$000 | | |
| 1 | Immediato..... | 1:200\$000 | | |
| 2 | Officiaes instructores a 960\$..... | 1:920\$000 | | |
| 1 | Cirurgião..... | 1:200\$000 | | |
| 1 | Commissario..... | 720\$000 | | |
| 1 | Escrevente..... | 1:200\$000 | | |
| 1 | Enfermeiro..... | 1:200\$000 | | |
| 1 | Fiel..... | 1:560\$000 | | |
| 1 | Professor..... | 1:400\$000 | | |
| 2 | Auxiliares do ensino, a 70\$ mensaes..... | 1:680\$000 | | |
| 1 | Sargento..... | 300\$000 | | |
| 4 | Marinheiros de 1ª classe, a 10\$ mensaes..... | 480\$000 | | |
| 2 | Dispenseiros, 1 a 60\$ e 1 a 45\$..... | 1:260\$000 | | |
| 1 | Cozinheiro para o commandante e officiaes, a 70\$000..... | 840\$000 | | |
| 1 | Chefe de cozinha..... | 840\$000 | | |
| 1 | Ajudante de cozinha..... | 600\$000 | | |
| 3 | Criados, 2 a 45\$ e 1 a 35\$..... | 1:500\$000 | | |
| 100 | Aprendizes, soldo a 3\$ mensaes..... | 3:600\$000 | 22:940\$000 | |
| | Rio de Janeiro | | | |
| 1 | Commandante..... | 1:440\$000 | | |
| 1 | Immediato..... | 1:200\$000 | | |
| 2 | Officiaes instructores a 960\$..... | 1:920\$000 | | |
| 1 | Cirurgião..... | 1:200\$000 | | |
| 1 | Commissario..... | 720\$000 | | |
| 1 | Escrevente..... | 1:200\$000 | | |
| 1 | Enfermeiro..... | 1:200\$000 | | |
| | Transporta..... | 8:880\$000 | 444:200\$000 | |

| NUMERO DO PESSOAL | NATUREZA DA DESPEZA | ORGADA PARA 1909 | FIXADA PARA 1908 |
|------------------------|--|------------------|------------------|
| | Transporte..... | 8:880\$000 | 444:200\$000 |
| 1 | Fiel..... | 1:560\$000 | |
| 1 | Professor..... | 1:400\$000 | |
| 2 | Auxiliares de ensino, a 70\$ mensaes..... | 1:680\$000 | |
| 1 | Sargento..... | 300\$000 | |
| 4 | Marinheiro de 1ª classe, a 10\$ mensaes..... | 480\$000 | |
| 2 | Dispenseiros, 1 a 60\$ e 1 a 45\$..... | 1:260\$000 | |
| 1 | Cozinheiro para o commandante e officiaes a 70\$..... | 840\$000 | |
| 1 | Chefe d. cozinha..... | 840\$000 | |
| 1 | Ajudante de cozinha..... | 600\$000 | |
| 3 | Criados, 2 a 45\$ e 1 a 35\$..... | 1:500\$000 | |
| 100 | Aprendizes soldo a 3\$ mensaes..... | 3:000\$000 | 22:940\$000 |
| S. Paulo | | | |
| 1 | Commandante..... | 1:440\$000 | |
| 1 | Imediato..... | 1:200\$000 | |
| 2 | Officiaes instructores a 960\$..... | 1:920\$000 | |
| 1 | Cirurgião..... | 1:200\$000 | |
| 1 | Commissario..... | 720\$000 | |
| 1 | Escrevente..... | 1:200\$000 | |
| 1 | Enfermeiro..... | 1:200\$000 | |
| 1 | Fiel..... | 1:500\$000 | |
| 1 | Professor..... | 1:400\$000 | |
| 2 | Auxiliares de ensino a 70\$ mensaes..... | 1:480\$000 | |
| 1 | Sargento..... | 300\$000 | |
| 4 | Marinheiros de 1ª classe a 10\$ mensaes..... | 480\$000 | |
| 2 | Dispenseiros, 1 a 60\$ e 1 a 45\$..... | 1:260\$000 | |
| 1 | Cozinheiro para o commandante e officiaes a 70\$..... | 840\$000 | |
| 1 | Chefe de cozinha..... | 840\$000 | |
| 1 | Ajudante de cozinha..... | 600\$000 | |
| 3 | Criados, 2 a 45\$ e 1 a 35\$..... | 1:500\$000 | |
| 100 | Aprendizes, soldo a 3\$ mensaes..... | 3:600\$000 | 22:940\$000 |
| Paraná | | | |
| 1 | Commandante..... | 1:440\$000 | |
| 1 | Imediato..... | 1:200\$000 | |
| 2 | Officiaes instructores a 960\$..... | 1:920\$000 | |
| 1 | Cirurgião..... | 1:200\$000 | |
| 1 | Commissario..... | 720\$000 | |
| 1 | Escrevente..... | 1:200\$000 | |
| 1 | Enfermeiro..... | 1:200\$000 | |
| 1 | Fiel..... | 1:500\$000 | |
| 1 | Professor..... | 1:400\$000 | |
| 2 | Auxiliares de ensino a 70\$ mensaes..... | 1:480\$000 | |
| 1 | Sargento..... | 300\$000 | |
| 4 | Marinheiros de 1ª classe a 10\$ mensaes..... | 480\$000 | |
| 2 | Dispenseiros, 1 a 60\$ e 1 a 45\$..... | 1:260\$000 | |
| 1 | Cozinheiro para o commandante e officiaes a 70\$..... | 840\$000 | |
| 1 | Chefe de cozinha..... | 840\$000 | |
| 1 | Ajudante de cozinha..... | 600\$000 | |
| 3 | Criados, 2 a 45\$ e 1 a 35\$..... | 1:500\$000 | |
| 100 | Aprendizes, soldo a 3\$ mensaes..... | 3:600\$000 | 22:940\$000 |
| Santa Catharina | | | |
| 1 | Commandante..... | 1:440\$000 | |
| 1 | Imediato..... | 1:200\$000 | |
| 1 | Officiaes instructores a 960\$..... | 1:920\$000 | |
| 2 | Cirurgião..... | 1:200\$000 | |
| 1 | Commissario..... | 720\$000 | |
| 1 | Escrevente..... | 1:200\$000 | |
| 1 | Enfermeiro..... | 1:200\$000 | |
| 1 | Fiel..... | 1:500\$000 | |
| 1 | Professor..... | 1:400\$000 | |
| 2 | Auxiliares de ensino a 70\$ mensaes..... | 1:480\$000 | |
| 1 | Sargento..... | 300\$000 | |
| 4 | Marinheiros de 1ª classe a 10\$ mensaes..... | 480\$000 | |
| 2 | Dispenseiros, 1 a 60\$ e 1 a 45\$..... | 1:260\$000 | |
| 1 | Cozinheiros para o commandante e officiaes a 70\$..... | 840\$000 | |
| 1 | Transporte..... | 16:400\$000 | 513:020\$000 |

| NUMERO DO PESSOAL | NATUREZA DA DESPEZA | ORÇADA PARA 1909 | | | FIXADA PARA 1908 | |
|--|--|---|------------------------------------|---|------------------|--------------|
| | Transporte..... | 16:400\$000 | 513:020\$000 | | | |
| 1 | Chefe de cozinha..... | 840\$000 | | | | |
| 1 | Ajudante de cozinha..... | 600\$000 | | | | |
| 3 | Criados, 2 a 45\$ e 1 a 3\$..... | 1:500\$000 | | | | |
| 100 | Aprendizes, soldo a 3\$ mensaes..... | 3:600\$000 | 22:940\$000 | | | |
| Matto Grosso | | | | | | |
| 1 | Commandante..... | 1:440\$000 | | | | |
| 1 | Imediato..... | 1:200\$900 | | | | |
| 2 | Officiaes instructores a 900\$..... | 1:920\$000 | | | | |
| 1 | Cirurgião..... | 1:200\$000 | | | | |
| 1 | Commissario..... | 720\$000 | | | | |
| 1 | Escrevente..... | 1:200\$000 | | | | |
| 1 | Enfermeiro..... | 1:200\$000 | | | | |
| 1 | Piel..... | 1:560\$000 | | | | |
| 1 | Professor..... | 1:400\$000 | | | | |
| 2 | Auxiliares do ensino a 70\$ mensaes..... | 1:680\$000 | | | | |
| 1 | Sargento..... | 300\$000 | | | | |
| 4 | Marinheiros de 1ª a 10\$ mensaes..... | 480\$000 | | | | |
| 2 | Dispenseiros, 1 a 60\$ e 1 a 45\$..... | 1:260\$000 | | | | |
| 1 | Cozinheiro para o commandante e officiaes a 70\$..... | 840\$000 | | | | |
| 1 | Chefe de cozinha..... | 840\$000 | | | | |
| 1 | Ajudante de cozinha..... | 600\$000 | | | | |
| 3 | Criados 2 a 45\$ e 1 a 3\$..... | 1:500\$000 | | | | |
| 100 | Aprendizes, soldo a 3\$ mensacs..... | 3:600\$000 | 22:940\$000 | 558:900\$000 | | |
| | Para o pessoal do corte e da confecção de peças de fardamento..... | | | 10:000\$000 | | |
| | Para condução dos menores inscriptos e sorteados..... | | | 10:000\$000 | 578:900\$000 | |
| | | | | | 475:400\$000 | |
| MATERIAL | | | | | | |
| | | EXPEDIENTE E OBJECTOS PARA AS AULAS DE PRIMEIRAS LETRAS | INSTRUMENTOS DE MUSICA E CONCERTOS | IMPRESSÕES, PUBLICAÇÕES E ENCADERNAÇÕES | | |
| | Fardamento para 3.000 aprendizes (materia prima) | | | | 318:600\$000 | |
| ESCOLAS MODELO | | | | | | |
| | Capital Federal..... | 1:200\$000 | 200\$000 | 400\$000 | | |
| | Bahia..... | 1:200\$000 | 200\$000 | 400\$000 | | |
| | Rio Grande do Sul..... | 1:000\$000 | 200\$000 | 300\$000 | | |
| | Rio Grande do Norte..... | 1:000\$000 | 200\$000 | 300\$000 | | |
| ESCOLAS PRIMARIAS | | | | | | |
| | Amazonas..... | 500\$000 | | 200\$000 | | |
| | Pará..... | 500\$000 | | 200\$000 | | |
| | Maranhão..... | 500\$000 | | 200\$000 | | |
| | Piauí..... | 500\$000 | | 200\$000 | | |
| | Ceará..... | 500\$000 | | 200\$000 | | |
| | Parahyba..... | 500\$000 | | 200\$000 | | |
| | Sergipe..... | 500\$000 | | 200\$000 | | |
| | Pernambuco..... | 500\$000 | | 200\$000 | | |
| | Alagoas..... | 500\$000 | | 200\$000 | | |
| | Espirito Santo..... | 500\$000 | | 200\$000 | | |
| | Rio de Janeiro..... | 500\$000 | | 200\$000 | | |
| | S. Paulo..... | 500\$000 | | 200\$000 | | |
| | Paraná..... | 500\$000 | | 200\$000 | | |
| | Santa Catharina..... | 500\$000 | | 200\$000 | | |
| | Matto Grosso..... | 500\$000 | | 200\$000 | | |
| | | 11:900\$000 | 800\$000 | 4:400\$000 | 318:600\$000 | 335:700\$000 |
| | | | | | | 374:800\$000 |
| | | | | | 914:600\$000 | 850:200\$000 |
| <p>Observação—A differença para mais de 64:400\$ provém da nova organização dada ás escolas em virtude do decreto n. 6582 de 1 de agosto de 1907.</p> | | | | | | |

TABELLA N. 12

Arsenaes

| NATUREZA DA DESPEZA | ORÇADA PARA 1909 | | FIXADA PARA 1908 |
|---|------------------|----------------|------------------|
| PESSOAL | | | |
| ARSENAL DE 1ª CATEGORIA | | | |
| Rio de Janeiro | | | |
| INSPECTORIA | | | |
| Inspector.....Grat. | \$ | 5:400\$000 | |
| Vico-inspector.....» | \$ | 3:000\$000 | |
| Ajudantes.....» | \$ | 11:520\$000 | |
| Assistentes do inspector.....» | \$ | 2:400\$000 | |
| Ajudantes de ordens.....» | \$ | 1:440\$000 | |
| SECRETARIA | | | |
| Secretario.....Grat. | 2:400\$000 | | |
| Officiaes.....» | 3:840\$000 | | |
| Amanuenses.....» | 2:880\$000 | | |
| Continuos.....» | 1:920\$000 | 12:240\$000 | |
| Servente.....» | 1:200\$000 | | |
| DIRECTORIAS | | | |
| DE CONSTRUÇÃO NAVAL, MACHINAS E ELECTRICIDADE, ARMAMENTO E DE OBRAS HYDRAULICAS | | | |
| Directores.....Grat. | 19:200\$000 | | |
| Ajudantes.....» | 26:400\$000 | | |
| Desenhistas.....» | 16:800\$000 | | |
| Amanuenses.....» | 5:760\$000 | | |
| Amanuenses.....» | 9:600\$000 | 82:560\$000 | |
| Escreventes.....» | 4:800\$000 | | |
| Serventes.....» | | | |
| MESTRANÇA DAS OFFICINAS | | | |
| Mestres-geraes.....» | 21:600\$000 | | |
| Contra-mestres.....» | 105:000\$000 | 126:600\$000 | |
| PESSOAL ARTISTICO | | | |
| (Em 300 dias uteis) | | | |
| DIRECTORIAS | | | |
| DE CONSTRUÇÃO NAVAL, DE MACHINAS E ELECTRICIDADE, ARMAMENTO E OBRAS HYDRAULICAS | | | |
| Operarios, aprendizes e serventes do quadro e excedentes.....» | \$ | 2.087:550\$000 | |
| USINA ELECTRICA | | | |
| DIQUES E MORTONAS | | | |
| Machinistas.....» | 1:680\$000 | | |
| Ajudantes.....» | 4:320\$000 | | |
| Mestre.....» | 1:800\$000 | | |
| Foguistas.....» | 10:800\$000 | | |
| Guardas.....» | 6:000\$000 | 31:800\$000 | |
| Serventes.....» | 7:200\$000 | | |
| SERVIÇO SANITARIO | | | |
| Cirurgião.....» | 1:440\$000 | | |
| Enfermeiro.....» | 2:400\$000 | 3:840\$000 | |
| Transporte.....» | | 2.368:350\$000 | |

| NATUREZA DA DESPEZA | ORÇADA PARA 1909 | | FIXADA PARA 1908 |
|--|------------------|----------------|---------------------|
| Transporte..... | | 2.368:350\$000 | |
| PATROMORIA | | | |
| Patrão-mór..... | 1:200\$000 | | |
| Ajudante..... | 960\$000 | | |
| Escrevente..... | 1:200\$000 | 3:360\$000 | |
| SERVIÇO MARITIMO DO ARSENAL | | | |
| Patrões..... | | | |
| Machinistas..... | | | |
| Foguistas..... | | | |
| Remadores de 1ª classe..... | | | |
| » de 2ª »..... | | | |
| » de 3ª »..... | | | |
| Cosinheiros..... | | | |
| Serventes..... | | | |
| SERVIÇO DE FAZENDA | | | |
| Commissario..... | 1:440\$000 | | |
| Fiel..... | 1:200\$000 | 2:640\$000 | |
| DIVERSOS EMPREGADOS | | | |
| Apontadores..... | 21:600\$000 | | |
| Porteiros..... | 2:880\$000 | | |
| Serventes do serviço geral..... | 12:000\$000 | | |
| Bombeiro..... | 1:800\$000 | 38:280\$000 | |
| POLICIA DO ARSENAL | | | |
| Guardas de policia..... | | 90:000\$000 | |
| ADDIDOS | | | |
| Secretario do extinto arsenal de Pernambuco..... | 3:600\$000 | | |
| Amanuense » » » da Bahia..... | 1:800\$000 | 5:400\$000 | |
| Para pagamento de vencimentos e differenças de vencimentos aos funcionarios do Arsenal do Rio de Janeiro, que foram conservados..... | | 112:140\$000 | 2.620:770\$000 |
| ESTADO DO PARÁ | | | |
| Arsenal de 2ª categoria | | | |
| INSPECTORIA | | | |
| Inspector..... | 3:000\$000 | | |
| Ajudantes..... | 2:880\$000 | 5:880\$000 | |
| SECRETARIA DO ARSENAL | | | |
| Secretario..... | 1:440\$000 | | |
| Official..... | 1:200\$000 | | |
| Amanuense..... | 960\$000 | | |
| Continuo..... | 500\$000 | 4:100\$000 | |
| DIRECTORIAS | | | |
| DE CONSTRUÇÃO NAVAL E DE MACHINAS E ELECTRICIDADE | | | |
| Directores..... | 6:000\$000 | | |
| Desenhistas..... | 4:800\$000 | | |
| Amanuenses..... | 1:920\$000 | 12:720\$000 | |
| Transporta..... | | 22:700\$000 | 2.620:770\$000 |

| NATUREZA DA DESPEZA | ORÇADA PARA 1909 | | FIXADA PARA 1908 | |
|--|------------------|--------------|------------------|----|
| Transporte..... | \$ | 22:700\$000 | 2.020:770\$000 | \$ |
| MESTRANÇA DAS OFFICINAS | | | | |
| Mestres geraes..... | 7:200\$000 | | | |
| Contra-mestres..... | 24:000\$000 | 31:200\$000 | | |
| PESSOAL ARTISTICO (Em 300 dias uteis) | | | | |
| DIRECTORIA DE CONSTRUÇÃO NAVAL, MACHINAS E ELECTRICIDADE | | | | |
| Operarios, aprendizes e serventes..... | \$ | 208:380\$000 | | |
| SERVIÇO SANITARIO | | | | |
| Cirurgião..... | \$ | 1:200\$000 | | |
| PATROMORIA | | | | |
| Patrão-mór..... | \$ | 900\$000 | | |
| SERVIÇO MARITIMO | | | | |
| Patrões..... | \$ | | | |
| Remadores de 1ª classe..... | \$ | | | |
| » » 2ª »..... | \$ | | | |
| » » 3ª »..... | \$ | | | |
| Machinistas..... | \$ | | | |
| Foguitas..... | \$ | | | |
| DIVERSOS EMPREGADOS | | | | |
| Apontador..... | 2:000\$000 | | | |
| Porteiro..... | 600\$000 | | | |
| Bombeiro..... | 800\$000 | | | |
| Escrevente que serve junto ao mestre geral..... | 600\$000 | 4:000\$000 | | |
| POLICIA DO ARSENAL | | | | |
| Guardas..... | \$ | 4:800\$000 | | |
| Para pagamento de vencimentos e diferenças de vencimentos aos funcionarios do Arsenal de Marinha do Pará, que foram conservados nos respectivos logares..... | \$ | 10:180\$000 | 288:420\$000 | |
| ESTADO DE MATTO GROSSO | | | | |
| ARSENAL DE 2ª CATEGORIA | | | | |
| INSPECTORIA | | | | |
| Inspector..... | 3:000\$000 | | | |
| Ajudantes..... | 2:880\$000 | 5:880\$000 | | |
| SECRETARIA | | | | |
| Secretario..... | 1:440\$000 | | | |
| Official..... | 1:200\$000 | | | |
| Amanuense..... | 900\$000 | | | |
| Continuo..... | 500\$000 | 4:100\$000 | | |
| DIRECTORIA DE CONSTRUÇÃO NAVAL, DE MACHINAS E ELECTRICIDADE | | | | |
| Directores..... | 6:000\$000 | | | |
| Desenhistas..... | 4:800\$000 | | | |
| Amanuenses..... | 1:920\$000 | 12:720\$000 | | |
| Transporte..... | | 22:700\$000 | 2.904:190\$000 | |

| NATUREZA DA DESPEZA | ORÇADA PARA 1900 | | FIXADA PARA 1908 | |
|--|------------------|--------------|------------------|---|
| | | | | |
| Transporte..... | | 22.700\$000 | 2.004.190\$000 | \$ |
| MESTRANÇA DAS OFFICINAS | | | | |
| Mestres geraes..... | 7:200\$000 | | | |
| Contra-mestres..... | 24:000\$000 | 31:200\$000 | | |
| PESSOAL ARTISTICO | | | | |
| (Em 300 dias uteis) | | | | |
| DIRECTORIAS DE CONSTRUÇÃO NAVAL, DE MACHINAS E ELECTRICIDADE | | | | |
| Operarios, aprendizes e serventes..... | \$ | 208:380\$000 | | |
| SERVIÇO SANITARIO | | | | |
| Cirurgião..... | \$ | 1:200\$000 | | |
| PATROMORIA | | | | |
| Patrão-mór..... | \$ | 960\$000 | | |
| SERVIÇO MARITIMO | | | | |
| Patrões..... | | \$ | | |
| Remadores de 1ª classe..... | | \$ | | Vencem pela t a b o l l a «Força Na- val». |
| » » 2ª »..... | | \$ | | |
| » » 3ª »..... | | \$ | | |
| Machinistas..... | | \$ | | |
| Foguistas..... | | \$ | | |
| DIVERSOS EMPREGADOS | | | | |
| Apontador..... | 2:000\$000 | | | |
| Porteiro..... | 600\$000 | | | |
| Bombeiro..... | 800\$000 | | | |
| Escrovente que serve junto ao mestre geral..... | 600\$000 | 4:000\$000 | | |
| POLICIA DO ARSENAL | | | | |
| Guardas..... | \$ | 4:800\$000 | | |
| Para pagamento de vencimentos e diferenças de vencimentos aos funcionarios do Arsenal de Marinha de Matto Grosso, que foram conservados nos respectivos logares..... | \$ | 11:080\$000 | 284:320\$000 | |
| Transporta..... | | | 3.188:510\$000 | |

| NATUREZA DA DESPEZA | ORÇADA PARA 1900 | | FIXADA PARA 1908 |
|---|------------------|----------------|------------------|
| | | | |
| Transporte..... | \$ | 3.188:510\$000 | \$ |
| DIVERSAS QUOTAS | | | |
| Para pagamento das gratificações adicionais a que tem direito os operarios pelo tempo de serviço..... | 341:940\$295 | | |
| Para pagamento de alugueis de casas dos porteiros do Arsenal do Rio de Janeiro..... | 2:400\$000 | 32:400\$000 | 3.532:854\$295 |
| MATERIAL | | | |
| Impressões, publicações e encadernações..... | \$ | 2:500\$000 | |
| Expediente..... | \$ | 10:000\$000 | |
| Asseio da casa e despesas miudas do Arsenal do Rio de Janeiro..... | \$ | 700\$000 | |
| Luzes e utensilios..... | \$ | 60:000\$000 | 73:200\$000 |
| | | 3.606:056\$295 | 3.606:056\$295 |
| | | | 3.749:456\$295 |

Observações

A diferença para menos de 143:400\$000 provém de se ter transferido para a rubrica «Força Naval» os vencimentos do pessoal do serviço marítimo dos arsenaes, e para a rubrica «Depositos Navaes» os do pessoal dos extinctos almoxarifados, e bem assim pela supressão das quotas para pagamento dos operarios pensionistas dos extinctos arsenaes de Pernambuco e Bahia, pagamento da taxa a Companhia City Improvements e redreção das quotas para impressões e expediente.

Esta tabella para o futuro ficará reduzida de 403:800\$ pela supressão gradativa do quadro dos operarios excedentes.

Calculo da tabella n. 12 — *Arsenales* — para o exercicio de 1909

| NUMERO DO PESSOAL | NATUREZA DA DESPEZA | ORÇADA PARA 1909 | | FIXADA PARA 1908 |
|-------------------|---|------------------|-------------|------------------|
| | | | | |
| | PESSOAL | | | |
| | Rio de Janeiro | | | |
| | ARSENAL DE 1ª CATEGORIA | | | |
| | INSPECTORIA | | | |
| | 1 Inspector, gratificação..... | | 5:400\$000 | |
| | 1 Vice-inspector, gratificação..... | | 3:000\$000 | |
| | 6 Ajudantes, gratificação..... | 1:920\$000 | 11:520\$000 | |
| | 1 Assistente do inspector..... | | 2:400\$000 | |
| | 1 Ajudante de ordens, gratificação..... | | 1:440\$000 | 23:760\$000 |
| | SECRETARIA | | | |
| | 1 Secretario, gratificação..... | | 2:400\$000 | |
| | 2 Officiaes, gratificação..... | 1:920\$000 | 3:840\$000 | |
| | 2 Amanuenses, gratificação..... | 1:440\$000 | 2:880\$000 | |
| | 2 Continuos, gratificação..... | 960\$000 | 1:920\$000 | |
| | 1 Servente, gratificação..... | | 1:200\$000 | 12:240\$000 |
| | DIRECTORIAS | | | |
| | DE CONSTRUÇÃO NAVAL | | | |
| | 1 Director, gratificação..... | | 4:800\$000 | |
| | 3 Ajudantes, gratificação..... | 2:400\$000 | 7:200\$000 | |
| | 2 Desenhistas, ordenado e gratificação..... | 2:400\$000 | 4:800\$000 | |
| | 1 Amanuense, gratificação..... | | 1:440\$000 | |
| | 2 Escreventes, gratificação..... | 1:200\$000 | 2:400\$000 | |
| | 1 Servente, gratificação..... | | 1:200\$000 | 21:840\$000 |
| | DE MACHINAS E ELECTRICIDADE | | | |
| | 1 Director, gratificação..... | | 4:800\$000 | |
| | 4 Ajudantes, gratificação..... | 2:400\$000 | 9:600\$000 | |
| | 3 Desenhistas, ordenado e gratificação..... | 2:400\$000 | 7:200\$000 | |
| | 1 Amanuense, gratificação..... | | 1:440\$000 | |
| | 2 Escreventes, gratificação..... | 1:200\$000 | 2:400\$000 | |
| | 1 Servente, gratificação..... | | 1:200\$000 | 26:640\$000 |
| | DE ARMAMENTO | | | |
| | 1 Director, gratificação..... | | 4:800\$000 | |
| | 3 Ajudantes, gratificação..... | 2:400\$000 | 7:200\$000 | |
| | 1 Desenhistas, ordenado e gratificação..... | | 2:400\$000 | |
| | 1 Amanuense, gratificação..... | | 1:440\$000 | |
| | 2 Escreventes, gratificação..... | 1:200\$000 | 2:400\$000 | |
| | 1 Servente, gratificação..... | | 1:200\$000 | 19:440\$000 |
| | Transporte..... | \$ | \$ | 103:920\$000 |

| NUMERO DO PESSOAL | NATUREZA DA DESPEZA | ORÇADA PARA 1909 | | FIXADA PARA 1908 |
|-------------------|--|-----------------------------------|--------------|------------------|
| | | | | |
| | Transporte..... | | | 103:920\$000 |
| | DE OBRAS HYDRAULICAS | | | |
| 1 | Director, gratificação..... | | 4:800\$000 | |
| 1 | Ajudante, gratificação..... | | 2:400\$000 | |
| 1 | Desenhista, ordenado e gratificação..... | | 2:400\$000 | |
| 1 | Amanuense, gratificação..... | | 1:440\$000 | |
| 2 | Escreventes, gratificação..... | 1:200\$000 | 2:400\$000 | |
| 1 | Servente, gratificação..... | | 1:200\$000 | 14:640\$000 |
| | MESTRANÇA DAS OFFICINAS | | | |
| 4 | Mestros geracs, ordenado e gratificação..... | 5:400\$000 | 21:600\$000 | |
| 25 | Contra-mestres, ordenado e gratificação..... | 4:200\$000 | 105:000\$000 | 126:600\$000 |
| | PESSOAL ARTISTICO | | | |
| | (Em 300 dias uteis) | | | |
| | DIRECTORIAS | | | |
| | DE CONSTRUÇÃO NAVAL | | | |
| 40 | Operarios de 1ª classe..... | Jornal a 5\$334 Grat. a 2\$666 | 96:000\$000 | |
| 56 | Ditos de 2ª classe..... | Jornal a 4\$667 Grat. a 2\$333 | 117:600\$000 | |
| 79 | Ditos de 3ª classe..... | Jornal a 4\$000 Grat. a 2\$000 | 142:200\$000 | |
| 65 | Ditos de 4ª classe..... | Jornal a 3\$334 Grat. a 1\$666 | 97:500\$000 | |
| 83 | Ditos de 5ª classe..... | Jornal a 2\$667 Grat. a 1\$333 | 90:600\$000 | |
| 44 | Aprendizes de 1ª classe..... | Grat. a 2\$000 | 26:400\$000 | |
| 44 | Ditos de 2ª classe..... | Grat. a 1\$000 | 13:200\$000 | |
| 30 | Serventes..... | Grat. a 3\$500 | 31:500\$000 | 624:000\$000 |
| | DE MACHINAS E ELECTRICIDADE | | | |
| 49 | Operarios de 1ª classe..... | Jornal a 5\$334 Grat. a 2\$666 | 117:600\$000 | |
| 57 | Ditos de 2ª classe..... | Jornal a 4\$667 Grat. a 2\$333 | 119:700\$000 | |
| 107 | Ditos de 3ª classe..... | Jornal a 4\$000 Grat. a 2\$000 | 192:600\$000 | |
| 89 | Ditos de 4ª classe..... | Jornal a 3\$334 Grat. a 1\$666 | 133:500\$000 | |
| | | 563:400\$000 | 624:000\$000 | 245:160\$000 |
| | | | | \$ |

| NUMERO DO PESSOAL | NATUREZA DA DESPEZA | ORÇADA PARA 1909 | | | FIXADA PARA 1908 |
|---------------------------------|---------------------------------|--------------------------------------|--------------|--------------|------------------|
| | | | | | |
| | Transporte..... | | 563:400\$000 | 624:000\$000 | 245:160\$000 |
| 86 | Operarios de 5ª classe..... | Jorn. a.. 2\$667 Grat. a.. 1\$333 | 103:200\$000 | | |
| 48 | Aprendizes de 1ª classe..... | Grat. a.. 2\$000 | 28:800\$000 | | |
| 48 | Ditos de 2ª classe..... | Grat. a.. 1\$000 | 14:400\$000 | | |
| 25 | Serventes, gratificação a | 3\$500 | 26:250\$000 | 736:050\$000 | |
| DIRECTORIA DE ARMAMENTO | | | | | |
| 13 | Operarios de 1ª classe..... | Jorn. a.. 5\$334 Grat. a.. 2\$666 | 31:200\$000 | | |
| 15 | Ditos de 2ª classe..... | Jorn. a.. 4\$667 Grat. a.. 2\$333 | 31:500\$000 | | |
| 18 | Ditos de 3ª classe..... | Jorn. a.. 4\$000 Grat. a.. 2\$000 | 32:400\$000 | | |
| 26 | Ditos de 4ª classe..... | Jorn. a.. 3\$334 Grat. a.. 1\$666 | 39:000\$000 | | |
| 32 | Ditos de 5ª classe..... | Jorn. a.. 2\$667 Grat. a.. 1\$333 | 38:400\$000 | | |
| 19 | Aprendizes de 1ª classe..... | Grat. a.. 2\$000 | 11:400\$000 | | |
| 19 | Ditos de 2ª classe..... | Grat. a.. 1\$000 | 5:700\$000 | | |
| 15 | Serventes, gratificação a | 3\$500 | 15:750\$000 | 205:350\$000 | |
| DIRECTORIA DE OBRAS HYDRAULICAS | | | | | |
| 14 | Operarios de 1ª classe..... | Jorn. a.. 5\$334 Grat. a.. 2\$666 | 33:600\$000 | | |
| 14 | Ditos de 2ª classe..... | Jorn. a.. 4\$667 Grat. a.. 2\$333 | 29:400\$000 | | |
| 22 | Ditos de 3ª classe..... | Jorn. a.. 4\$000 Grat. a.. 2\$000 | 39:600\$000 | | |
| 15 | Serventes, gratificação a | 3\$500 | 15:750\$000 | 118:350\$000 | 1.683:750\$000 |
| OPERARIOS EXCEDENTES DO QUADRO | | | | | |
| 45 | Operarios de 1ª classe..... | Jorn. a.. 5\$334 Grat. a.. 2\$666 | \$ | 108:000\$000 | |
| 67 | Ditos de 2ª classe..... | Jorn. a.. 4\$667 Grat. a.. 2\$333 | \$ | 140:700\$000 | |
| 82 | Ditos de 3ª classe..... | Jorn. a.. 4\$000 Grat. a.. 2\$000 | \$ | 147:600\$000 | |
| | | | \$ | 396:300\$000 | 1.928:910\$000 |

| NUMERO DO PESSOAL | NATUREZA DA DESPEZA | ORÇADA PARA 1909 | | FIXADA PARA 1908 |
|-------------------|--|------------------|--------------|------------------|
| | | | | |
| | Transporte..... | \$ | 396:300\$000 | 1.928:910\$000 |
| 4 | Aprendizes de 1ª classe..... Grat. a.. 2\$000 | \$ | 2:400\$000 | |
| 9 | Ditos de 2ª classe..... Grat. a.. 1\$000 | \$ | 2:700\$000 | |
| 8 | Ditos de 3ª classe..... Grat. a.. 1\$000 | \$ | 2:400\$000 | 403:800\$000 |
| | USINA ELECTRICA, DIQUES E MORTONAS | | | |
| 1 | Machinista electricista..... Grat..... | \$ | 1:680\$000 | |
| 3 | Ajudantes..... » | 1:440\$000 | 4:320\$000 | |
| 1 | Mestre..... » | \$ | 1:800\$000 | |
| 6 | Foguistas..... » | 1:800\$000 | 10:800\$000 | |
| 1 | Guardes..... Ord. e » | 1:500\$000 | 6:000\$000 | |
| 6 | Serventes..... Grat..... | 1:200\$000 | 7:200\$000 | 31:800\$000 |
| | SERVIÇO SANITARIO | | | |
| 1 | Cirurgião..... Grat..... | \$ | 1:440\$000 | |
| 2 | Enfermeiros..... Grat..... | 1:200\$000 | 2:400\$000 | 3:840\$000 |
| | PATROMORIA | | | |
| 1 | Patrão-mór..... Grat..... | \$ | 1:200\$000 | |
| 1 | Ajudante..... » | \$ | 960\$000 | |
| 1 | Escrevente..... » | \$ | 1:200\$000 | 3:360\$000 |
| | SERVIÇO MARITIMO DO ARSENAL | | | |
| 19 | Patrões..... | \$ | | |
| 30 | Machinistas..... | | | |
| 40 | Foguistas..... | | | |
| 30 | Remadores de 1ª classe..... | | | |
| 30 | » de 2ª »..... | | | |
| 70 | » de 3ª »..... | | | |
| 3 | Cozinheiros..... | | | |
| 3 | Serventes..... | | | |
| | SERVIÇO DE FAZENDA | | | |
| 1 | Commissario..... Grat..... | \$ | 1:440\$000 | |
| 1 | Fiel..... » | \$ | 1:200\$000 | 2:640\$000 |
| | DIVERSOS EMPREGADOS | | | |
| 6 | Apontadores..... Ord. e grat..... | 3:600\$000 | 21:600\$000 | |
| 2 | Porteiros..... » | 1:440\$000 | 2:880\$000 | |
| 10 | Serventes do serviço geral..... » | 1:200\$000 | 12:000\$000 | |
| 1 | Bombeiro..... » | \$ | 1:800\$000 | 38:280\$000 |
| | POLICIA DO ARSENAL | | | |
| 50 | Guardas de policia..... Ord..... | 1:204\$164 | 60:208\$200 | |
| | Grat..... | 607\$836 | 30:391\$800 | 90:600\$000 |
| | ADDIDOS | | | |
| 1 | Secretario do extincto Arsenal de Pernambuco.. Ord. o grat.. | \$ | 3:600\$000 | |
| 1 | Amanuense idem idem Bahia..... » | \$ | 1:800\$000 | 5:400\$000 |
| | | \$ | \$ | 2.508:630\$000 |

Vencem pela tabela « Força Naval ».

| NUMERO DO PESSOAL | NATUREZA DA DESPEZA | ORÇADA PARA 1909 | | | |
|-------------------|---|------------------|------------|----------------|----------------|
| | Transporte..... | | | 2.508:630\$000 | \$ |
| | Para pagamento de vencimentos e diferença de vencimentos aos funcionarios abaixo do Arsenal do Rio de Janeiro, que foram conservados em seus logares: | | | | |
| | SECRETARIA | | | | |
| 1 | Secretario..... | Diferença... | 6:930\$000 | | |
| 2 | Officiaes..... | » | 3:360\$000 | | |
| 2 | Amanuenses..... | » | 1:920\$000 | | |
| 1 | Porteiro da Secretaria..... | Vencimentos | 1:800\$000 | | |
| 1 | Continuo..... | Diferença... | 540\$000 | 14:580\$000 | |
| | DIRECTORIAS | | | | |
| 1 | Amanuense..... | Vencimentos | 3:000\$000 | | |
| 4 | » | Diferença... | 3:840\$000 | | |
| 4 | Escreventes..... | Vencimentos | 7:200\$000 | | |
| 8 | » | Diferença... | 4:800\$000 | | |
| 5 | Continuos..... | Vencimentos | 7:500\$000 | 26:340\$000 | |
| | MESTRANÇA DAS OFFICINAS | | | | |
| 14 | Mestres..... | Vencimentos | | 67:200\$000 | |
| | PATROMORIA | | | | |
| 1 | Escrevente..... | Diferença... | | 600\$000 | |
| | DIVERSOS EMPREGADOS | | | | |
| 1 | Professor de primoiras letras..... | Vencimentos | 1:500\$000 | | |
| 2 | Porteiros do Arsenal..... | Diferença... | 1:920\$000 | 3:420\$000 | 112:140\$000 |
| | Estado do Pará | | | | |
| | ARSENAL DE 2ª CATEGORIA | | | | |
| | INSPECTORIA | | | | |
| 1 | Inspector..... | Gratificação | | 3:000\$000 | |
| 2 | Ajudantes | » | 1:440\$000 | 2:880\$000 | 5:880\$000 |
| | SECRETARIA | | | | |
| 1 | Secretario..... | Gratificação | | 1:440\$000 | |
| 1 | Official..... | » | | 1:200\$000 | |
| 1 | Amanuense..... | » | | 960\$000 | |
| 1 | Continuo..... | » | | 500\$000 | 4:100\$000 |
| | DIRECTORIA DE CONSTRUÇÃO NAVAL | | | | |
| 1 | Director..... | Gratificação | | 3:000\$000 | |
| 1 | Desenhista..... | Ord. e grat. | 2:400\$000 | 2:400\$000 | |
| 1 | Amanuense | Gratificação | | 960\$000 | 6:360\$000 |
| | DIRECTORIA DE MACHINAS E ELECTRICIDADE | | | | |
| 1 | Director..... | Gratificação | | 3:000\$000 | |
| 1 | Desenhista | Ord. e grat. | | 2:400\$000 | |
| 1 | Amanuense | Gratificação | | 960\$000 | 6:360\$000 |
| | MESTRANÇA DAS OFFICINAS | | | | |
| 2 | Mestres geraes..... | Ord. e grat. | 3:600\$000 | 7:200\$000 | |
| 8 | Contra-mestres..... | » » » | 3:000\$000 | 24:000\$000 | 31:200\$000 |
| | | | \$ | \$ | 53:900\$000 |
| | | | | | 2.620:770\$000 |

| NUMERO DO PESSOAL | NATUREZA DA DESPEZA | ORÇADA PARA 1909 | | | |
|-------------------|---|------------------|--------------|--------------|----------------|
| | | | | | |
| | Transporte..... | | | 53:900\$000 | 2.620:770\$000 |
| | PESSOAL ARTISTICO (Em 300 dias uteis) DIRECTORIA DE CONSTRUCCÃO NAVAL | | | | |
| 6 | Operarios de 1ª classe..... Jornal..... a 4\$400 Gratificação a 2\$200 | 11:880\$000 | | | |
| 11 | Ditos de 2ª classe..... Jornal..... a 3\$734 Gratificação a 1\$866 | 18:480\$000 | | | |
| 16 | Ditos de 3ª classe..... Jornal..... a 3\$067 Gratificação a 1\$533 | 22:080\$000 | | | |
| 20 | Ditos de 4ª classe..... Jornal..... a 2\$400 Gratificação a 1\$200 | 21:600\$000 | | | |
| 22 | Ditos de 5ª classe..... Jornal..... a 1\$734 Gratificação a \$866 | 17:160\$000 | | | |
| 13 | Aprendizes de 1ª classe..... Gratificação a 1\$600 | 6:240\$000 | | | |
| 13 | Ditos de 2ª classe..... Idem..... a \$800 | 3:120\$000 | | | |
| 20 | Serventes..... Gratificação a 2\$500 | 15:000\$000 | 115:560\$000 | | |
| | DIRECTORIA DE MACHINAS E ELECTRICIDADE | | | | |
| 8 | Operarios de 1ª classe..... Jornal..... a 4\$400 Gratificação a 2\$200 | 15:840\$000 | | | |
| 8 | Ditos de 2ª classe..... Jornal..... a 3\$734 Gratificação a 1\$866 | 13:440\$000 | | | |
| 10 | Ditos de 3ª classe..... Jornal..... a 3\$067 Gratificação a 1\$533 | 13:800\$000 | | | |
| 17 | Ditos de 4ª classe..... Jornal..... a 2\$400 Gratificação a 1\$200 | 18:360\$000 | | | |
| 14 | Ditos de 5ª classe..... Jornal..... a 1\$734 Gratificação a \$866 | 10:920\$000 | | | |
| 15 | Aprendizes de 1ª classe..... Gratificação a 1\$600 | 8:640\$000 | | | |
| 18 | Ditos de 2ª classe..... Idem..... a \$800 | 4:320\$000 | | | |
| 10 | Serventes..... Gratificação a 2\$500 | 7:500\$000 | 92:820\$000 | 208:380\$000 | |
| | SERVIÇO SANITARIO | | | | |
| 1 | Cirurgião..... Gratificação | | | 1:200\$000 | |
| | PATROMORIA | | | | |
| 1 | Patrão-mór..... Gratificação | | | 960\$000 | |
| | SERVIÇO MARITIMO | | | | |
| 2 | Patrões..... | | | | |
| 8 | Ramadores de 1ª classe | | | | |
| 10 | » » 2ª » | | | | |
| 10 | » » 3ª » | | | | |
| 4 | Machinistas..... | | | | |
| 4 | Foguistas..... | | | | |
| | Vencem pela Força Naval..... | \$ | \$ | \$ | |
| | | \$ | \$ | 264:440\$000 | 2.620:770\$000 |

| NUMERO DO PESSOAL | NATUREZA DA DESPEZA | ORÇADA PARA 1909 | |
|-------------------|---|------------------|-----------------------------|
| | Transporte..... | | 264:440\$000 2.620:770\$000 |
| | DIVERSOS EMPREGADOS | | |
| 1 | Apontador..... Ord. e grat. | 2:000\$000 | |
| 1 | Porteiro..... Gratificação. | 600\$000 | |
| 1 | Bombeiro..... » | 800\$000 | |
| 1 | Escrevente, que serve junto ao mestre geral.... » | 600\$000 | 4:000\$000 |
| | POLICIA AO ARSENAL | | |
| 1 | Guardas..... Ord. e grat. | 1:200\$000 | 4:800\$000 |
| | Para pagamento de vencimentos e diferença de vencimentos aos funcionarios abaixo, do Arsenal de Marinha do Pará, que foram conservados em seus logares: | | |
| | SECRETARIA | | |
| 1 | Secretario..... Diferença. | 2:160\$000 | |
| 1 | Official..... » | 1:800\$000 | |
| 1 | Amanuense..... » | 840\$000 | |
| 1 | 1º continuo..... » | 700\$000 | 5:500\$000 |
| | DIRECTORIAS | | |
| 2 | Amanuenses..... Diferença.. | 1:680\$000 | |
| 2 | Escreventes..... Vencimento | 2:400\$000 | 4:080\$000 |
| 1 | Porteiro..... Diferença.. | 600\$000 | 10:180\$000 283:420\$000 |
| | Estado de Matto Grosso | | |
| | ARSENAL DE 2ª CATEGORIA | | |
| | INSPECTORIA | | |
| 1 | Inspector..... Gratificação | 3:000\$000 | |
| 2 | Ajudantes..... » | 1:440\$000 | 5:880\$000 |
| | SECRETARIA | | |
| 1 | Secretario..... Gratificação. | 1:440\$000 | |
| 1 | Official..... » | 1:200\$000 | |
| 1 | Amanuense..... » | 960\$000 | |
| 1 | Continuo..... » | 500\$000 | 4:100\$000 |
| | DIRECTORIA DE CONSTRUÇÃO NAVAL | | |
| 1 | Director..... Gratificação. | 3:000\$000 | |
| 1 | Desenhista..... Ord. e Grat. | 2:400\$000 | |
| 1 | Amanuense..... Gratificação. | 960\$000 | 6:360\$000 |
| | DIRECTORIA DE MACHINAS E ELECTRICIDADE | | |
| 1 | Director..... Gratificação. | 3:000\$000 | |
| 1 | Desenhista..... Ord. e Gra. | 2:400\$000 | |
| 1 | Amanuense..... Gratificação. | 960\$000 | 6:360\$000 |
| | A transportar..... | | 22:700\$000 2.904:190\$000 |

| NÚMERO DO PESSOAL | NATUREZA DA DESPEZA | ORÇADA PARA 1909 | | | |
|-------------------|---|---|-------------|--------------|----------------|
| | | | | | |
| | Transporte..... | | | 22:700\$000 | 2.904:190\$000 |
| | MESTRANÇA DAS OFFICINAS | | | | |
| 2 | Mestres geraes..... Ord. e Grat. | 3:600\$000 | 7:200\$000 | | |
| 8 | Contra-mestres..... » » | 3:000\$000 | 24:000\$000 | 31:200\$000 | |
| | PESSOAL ARTISTICO (Em 300 dias uteis) | | | | |
| | DIRECTORIA DE CONSTRUÇÃO NAVAL | | | | |
| 6 | Operarios de 1ª classe..... | Jornal a..... 4\$400 Gratificação a 2\$200 | 11:880\$000 | | |
| 11 | Ditos de 2ª classe..... | Jornal a..... 3\$734 Gratificação a 1\$866 | 18:480\$000 | | |
| 16 | Ditos de 3ª classe..... | Jornal a..... 3\$067 Gratificação a 1\$533 | 22:080\$000 | | |
| 20 | Ditos de 4ª classe..... | Jornal a..... 2\$400 Gratificação a 1:200 | 21:000\$000 | | |
| 22 | Ditos de 5ª classe..... | Jornal a..... 1\$734 Gratificação a \$866 | 17:160\$000 | | |
| 13 | Aprendizes de 1ª classe..... | Gratificação a 1\$600 | 6:240\$000 | | |
| 13 | Ditos de 2ª classe..... » | \$800 | 3:120\$000 | | |
| 20 | Serventes..... » | 2\$500 | 15:000\$000 | 115:560\$000 | |
| | DIRECTORIA DE MACHINAS E ELECTRICIDADE | | | | |
| 8 | Operarios de 1ª classe..... | Jornal a..... 4\$400 Gratificação a 2\$200 | 15:840\$000 | | |
| 8 | Ditos de 2ª classe..... | Jornal a..... 3\$734 Gratificação a 1\$866 | 13:440\$000 | | |
| 10 | Ditos de 3ª classe..... | Jornal a..... 3\$067 Gratificação a 1\$533 | 13:800\$000 | | |
| 17 | Ditos de 4ª classe..... | Jornal a..... 2\$400 Gratificação a 1\$200 | 18:360\$000 | | |
| 14 | Ditos de 5ª classe..... | Jornal a..... 1\$734 Gratificação a \$866 | 10:920\$000 | | |
| 18 | Aprendizes de 1ª classe..... | Gratificação a 1\$600 | 8:640\$000 | | |
| 18 | Ditos de 2ª classe..... » | \$800 | 4:320\$000 | | |
| 10 | Serventes..... » | 2\$500 | 7:500\$000 | 92:820\$000 | 208:380\$000 |
| | SERVIÇO SANITARIO | | | | |
| 1 | Cirurgião..... | Gratificação..... | | 1:200\$000 | 1:200\$000 |
| | PATRO-MORIA | | | | |
| 1 | Patrão-mór..... | Gratificação..... | | 960\$000 | 960\$000 |
| | A transportar..... | | | 264:440\$000 | 2.904:190\$000 |

Marinha

| NUMERO DO PESSOAL | NATUREZA DA DESPEZA | ORÇADA PARA O EXERCICIO DE 1909 | | FIXADA PARA 1908 |
|-------------------|---|---------------------------------|----------------|------------------|
| | | | | |
| | Transporte..... | 264:440\$000 | 2.904:190\$000 | |
| | SERVIÇO MARITIMO | | | |
| 2 | Patrões..... | | | |
| 8 | Remadores de 1ª classe..... | | | |
| 10 | » » 2ª »..... | | | |
| 10 | » » 3ª »..... | | | |
| 4 | Machinistas..... | | | |
| 4 | Foguetas..... | | | |
| | DIVERSOS EMPREGADOS | | | |
| 1 | Apontador..... Ord. e grat. 2:000\$000 | | | |
| 1 | Porteiro..... Gratificação 600\$000 | | | |
| 1 | Bombeiro..... » 800\$000 | | | |
| 1 | Escrevente, que serve junto ao mestre geral..... Ord. e grat. 600\$000 | 4:000\$000 | | |
| | POLICIA DO ARSENAL | | | |
| 4 | Guardas Ord. grat. 1:200\$000 | 4:800\$000 | | |
| | Para pagamento de vencimentos e diferença de vencimentos aos funcionarios abaixo, do Arsenal de Matto Grosso, que foram conservados em seus logares : | | | |
| | SECRETARIA | | | |
| 1 | Secretario Diferença 2:160\$000 | | | |
| 1 | Official..... » 1:800\$000 | | | |
| 1 | Amanuense » 840\$000 | | | |
| 1 | 1º continuo..... » 700\$000 | | | |
| 1 | 2º »..... Vencimento 900\$000 | | | |
| | DIRECTORIAS | | | |
| 2 | Amanuenses Diferença 1:680\$000 | | | |
| 1 | Escreventes..... Vencims.. 2:400\$000 | | | |
| 1 | Porteiro..... Diferença 600\$000 | 11:080\$000 | 234:320\$000 | |
| | DIVERSAS QUOTAS | | | |
| | Para pagamento das gratificação adicionais a que tem direito os operarios pelo tempo de serviço..... | 341:946\$295 | | |
| | Para pagamento de alugueis de casas dos porteiros do Arsenal do Rio de Janeiro..... | 2:400\$000 | 32:400\$000 | 3.532:856\$295 |
| | MATERIAL | | | |
| | Impressões, publicações e encadernações..... | | 2:500\$000 | |
| | Expediente..... | | 10:000\$000 | |
| | Assco da casa e despesas miudas do Arsenal do Rio de Janeiro..... | | 700\$000 | |
| | Luz e utensilios..... | | 60:000\$000 | 73:200\$000 |
| | | | | 3.600:056\$295 |
| | | | | 3.749:456\$295 |

TABELLA N. 13

Inspectoria de Portos e Costas

| NUMERO DO PESSOAL | NATUREZA DA DESPEZA | ORÇADA PARA 1909 | FIXADA PARA 1908 |
|--------------------------------------|--|------------------|------------------|
| PESSOAL | | | |
| RIO DE JANEIRO | | | |
| INSPECTORIA DE PORTOS E COSTAS | | | |
| 1 | Inspector — Official General..... | | 5:400\$000 |
| 1 | Sub-inspector—Capitão do Mar e Guerra..... | | 3:000\$000 |
| 1 | Ajudante de ordens..... | | 1:920\$000 |
| 1 | Assistente..... | | 1:440\$000 |
| 2 | Ajudantes a 1:440\$000..... | | 2:880\$000 |
| 1 | Secretario..... | | 5:000\$000 |
| 1 | Amanuense..... | | 2:400\$000 |
| 2 | Encarregados de diligencias a 3\$ em 365 dias..... | | 2:100\$000 |
| 1 | Servente..... | | 1:200\$000 |
| 1 | Escrevente — Pela tabella — Força Naval. | | |
| SOCCORRO NAVAL | | | |
| 2 | Patrões a 5\$000 em 365 dias..... | | 3:650\$000 |
| 2 | Machinistas, soldo a 800\$ por anno e gratificação a 1:800\$000..... | | 5:200\$000 |
| 2 | Foguistas a 90\$ por mez..... | | 2:160\$000 |
| 2 | Carvoeiros a 50\$ por mez..... | | 1:200\$000 |
| 1 | Mestre para o Soccorro Naval..... | | 3:000\$000 |
| 1 | Dito servindo de pratico do porto..... | | 3:000\$000 |
| 12 | Primeiros marinheiros, soldo a 60\$ por mez..... | | 8:640\$000 |
| 12 | Segundos ditos item a 45\$ idem..... | | 6:480\$000 |
| 1 | Cozinheiro a 30\$ idem..... | | 360\$000 |
| DELEGACIA DE S. JOÃO DA BARRA | | | |
| 1 | Delegado do Capitão do Porto..... | | 1:200\$000 |
| 1 | Amanuense da Delegacia e praticagem..... | | 1:080\$000 |
| 1 | Patrão a 90\$ por mez..... | | 1:080\$000 |
| 6 | Remadores a 60\$, idem..... | | 4:320\$000 |
| PRATICAGEM DA BARRA | | | |
| 1 | Pratico-mór, gratificação a 100\$ por mez..... | | 1:200\$000 |
| 1 | Sota-patrão, idem a 70\$, idem..... | | 840\$000 |
| 10 | Remadores a 60\$, idem..... | | 7:200\$000 |
| 1 | Atalaiador a 50\$, idem..... | | 600\$000 |
| CAPITANIAS | | | |
| 1ª ORDEM | | | |
| Maranhão | | | |
| 1 | Capitão do Porto..... | | 3:000\$000 |
| 1 | Ajudante..... | | 1:440\$000 |
| 1 | Secretario..... | | 2:200\$000 |
| | Ordenado..... | 1:460\$666 | |
| | Gratificação..... | 733\$334 | |
| | Sendo Commissario — gratificação: 1:200\$000. | | |
| 1 | Encarregado das diligencias a 2\$ em 365 dias..... | | 730\$000 |
| 1 | Patrão-mor — Grat..... | | 840\$000 |
| SOCCORRO E MAIS SERVIÇOS | | | |
| 2 | Patrões a 45\$ por mez..... | | 1:080\$000 |
| 8 | Remadores a 40\$, idem..... | | 3:840\$000 |
| | | | 89:770\$000 |

| NUMERO DO PESSOAL | NATUREZA DA DESPEZA | ORÇADA PARA 1909 | FIXADA PARA 1908 |
|-------------------|--|--|------------------|
| | Transporte..... | | 89:770\$000 |
| | Pará | | |
| 1 | Capitão do Porto..... | | 3:000\$000 |
| 1 | Ajudante..... | | 1:440\$000 |
| 1 | Secretario..... | Ordenado..... 1:466\$666 Gratificação..... 733\$334 | 2:200\$000 |
| | Sendo Commissario — gratificação 1:200\$. | | |
| 1 | Encarregado das diligencias a 2\$ em 365 dias..... | | 730\$000 |
| | SOCCORRO E MAIS SERVIÇOS | | |
| 1 | Patrão a 45\$ por mez..... | | 540\$000 |
| 6 | Remadores a 40\$ idem..... | | 2:880\$000 |
| | Pernambuco | | |
| 1 | Capitão do Porto..... | | 3:000\$000 |
| 1 | Ajudante..... | | 1:440\$000 |
| 1 | Secretario..... | Ordenado..... 1:466\$666 Gratificação..... 733\$334 | 2:200\$000 |
| | Sendo Commissario — gratificação 1:200\$. | | |
| 1 | Encarregado das diligencias a 2\$ em 365 dias..... | | 730\$000 |
| 1 | Patrão-mór — gratificação..... | | 840\$000 |
| | SOCCORRO E MAIS SERVIÇOS | | |
| 1 | Patrão a 45\$ por mez..... | | 540\$000 |
| 16 | Remadores a 40\$ idem..... | | 7:680\$000 |
| | PARA O REBOCADOR | | |
| 1 | Patrão a 5\$ em 365 dias..... | | 1:825\$000 |
| 1 | Machinista, soldo e gratificação por anno..... | | 2:600\$000 |
| 1 | Foguista a 60\$ por mez..... | | 720\$000 |
| | Bahia | | |
| 1 | Capitão do Porto..... | | 3:000\$000 |
| 1 | Ajudante..... | | 1:440\$000 |
| 1 | Secretario..... | Ordenado..... 1:466\$666 Gratificação..... 733\$334 | 2:200\$000 |
| | Sendo Commissario — gratificação 1:200\$. | | |
| 1 | Encarregado das diligencias a 2\$ em 365 dias..... | | 730\$000 |
| 1 | Patrão-mór — gratificação..... | | 840\$000 |
| | SOCCORRO E MAIS SERVIÇOS | | |
| 2 | Patrões a 1:245\$ por anno..... | | 2:490\$000 |
| 16 | Remadores a 1:400\$ por anno..... | | 17:600\$000 |
| | LANCHA A VAPOR | | |
| 1 | Machinista, soldo e gratificação por anno..... | | 2:600\$000 |
| 1 | Foguista a 60\$ por mez..... | | 720\$000 |
| | Rio Grande do Sul | | |
| 1 | Capitão do Porto..... | | 3:000\$000 |
| 1 | Ajudante..... | | 1:440\$000 |
| 1 | Secretario..... | Ordenado..... 1:466\$666 Gratificação..... 733\$334 | 2:200\$000 |
| | Sendo Commissario — gratificação, 1:200\$. | | |
| | | | 160:395\$000 |

| NUMERO DO PESSOAL | NATUREZA DA DESPEZA | ORÇADA PARA 1909 | | FIXADA PARA 1908 |
|---------------------------|---|------------------|--------------|------------------|
| | | | | |
| | Transporte..... | | 160:395\$000 | |
| 1 | Encarregado das diligencias a 2\$ em 365 dias..... | | 730\$000 | |
| 1 | Patrão-mór..... Gratificação..... | | 840\$000 | |
| DELEGACIA DE PORTO ALEGRE | | | | |
| 1 | Delegado..... Gratificação..... | | 1:200\$000 | |
| 1 | Amanuense..... » | | 1:200\$000 | |
| 1 | Patrão a 45\$ por mez..... | | 540\$000 | |
| 4 | Remadores a 40\$ idem..... | | 1:920\$000 | |
| DELEGACIA EM PELOTAS | | | | |
| 1 | Delegado..... | | 1:200\$000 | |
| 1 | Amanuense..... | | 900\$000 | |
| 4 | Remadores a 40\$ por mez..... | | 1:920\$000 | |
| | Gratificação de 5\$ a um dos remadores que serve de patrão..... | | 60\$000 | |
| SOCORRO E MAIS SERVIÇOS | | | | |
| 2 | Patrões a 47\$ por mez..... | | 1:080\$000 | |
| 16 | Remadores a 40\$ idem..... | | 7:680\$000 | |
| PRATICAGEM DA BARRA | | | | |
| 1 | Administrador..... Gratificação..... | | 3:500\$000 | |
| 1 | Escrivão..... | | 1:500\$000 | |
| 3 | 1ºs praticos servindo um de pratico-mór a 212\$500 por mez..... | | 7:650\$000 | |
| 3 | 2ºs Ditos a 150\$ idem..... | | 5:400\$000 | |
| 4 | 3ºs Ditos a 100\$250 idem..... | | 5:400\$000 | |
| 2 | Vigias a 75\$ idem..... | | 1:800\$000 | |
| 1 | Carpinteiro a 75\$ idem..... | | 900\$000 | |
| 30 | 1ºs Marinheiros a 68\$750 idem..... | | 24:750\$000 | |
| 5 | 2ºs Ditos a 56\$250 idem..... | | 4:050\$000 | |
| 4 | Patrões a 93\$750 idem..... | | 4:500\$000 | |
| Santa Catharina | | | | |
| 1 | Capitão do Porto..... | | 3:000\$000 | |
| 1 | Ajudante..... | | 1:440\$000 | |
| 1 | Secretario..... Ordenado..... | 1:000\$000 | | |
| | Gratificação..... | 500\$000 | 1:500\$000 | |
| | Sendo Commissario -- gratificação 1:200\$ | | 730\$000 | |
| 1 | Encarregado das diligencias a 2\$ em 365 dias..... | | 840\$000 | |
| 1 | Patrão-mór..... | | | |
| SOCORRO E MAIS SERVIÇOS | | | | |
| 1 | Patrão a 45\$ por mez..... | | 540\$000 | |
| 10 | Remadores a 40\$ idem..... | | 4:800\$000 | |
| LANCHA A VAPOR | | | | |
| 1 | Machinista, soldo e gratificação por anno..... | | 2:600\$000 | |
| 1 | Foguista..... | | 720\$000 | |
| Amazonas | | | | |
| 1 | Capitão do Porto..... | | 3:000\$000 | |
| 1 | Ajudante..... | | 1:440\$000 | |
| 1 | Secretario..... Ordenado..... | 1:000\$000 | | |
| | Gratificação..... | 500\$000 | 1:500\$000 | |
| | | | 260:925\$000 | |

| NUNERO DO PESSOAL | NATUREZA DA DESPEZA | ORÇADA PARA 1909 | | FIXADA PARA 1908 |
|-------------------|--|-------------------|------------|------------------|
| | | | | |
| | Transporte..... | | | 260:925\$000 |
| | Sendo Commissario—gratificação 1:200\$000. | | | 730\$000 |
| 1 | Encarregado das diligencias a 2\$ em 365 dias..... | | | 840\$000 |
| 1 | Patrão-mór..... | | | |
| | SOCORRO E MAIS SERVIÇOS | | | |
| 1 | Patrão de escaler a 45\$ por mez..... | | | 540\$000 |
| 6 | Remadores a 40\$ idem..... | | | 2:880\$000 |
| | LANCHA A VAPOR | | | |
| 1 | Machinista, soldo e gratificação por anno..... | | | 2:600\$000 |
| 1 | Foguista a 60\$ por mez..... | | | 720\$000 |
| | 2ª ORDEM | | | |
| | Espirito-Santo | | | |
| 1 | Capitão do Porto..... | | | 1:920\$000 |
| 1 | Ajudante..... | | | 1:200\$000 |
| 1 | Secretario..... | Ordenado..... | 1:000\$000 | |
| | | Gratificação..... | 500\$000 | 1:500\$000 |
| | Sendo Commissario — gratificação 960\$. | | | 730\$000 |
| 1 | Encarregado das diligencias a 2\$ em 365 dias..... | | | 840\$000 |
| 1 | Patrão-mór..... | | | |
| | SOCORRO E MAIS SERVIÇOS | | | |
| 1 | Patrão a 45\$ por mez..... | | | 540\$000 |
| 8 | Remadores a 40\$ idem..... | | | 3:810\$000 |
| | S. Paulo | | | |
| 1 | Capitão do Porto..... | | | 1:920\$000 |
| 1 | Ajudante..... | | | 1:200\$000 |
| 1 | Secretario..... | Ordenado..... | 1:466\$666 | |
| | | Gratificação..... | 733\$334 | 2:200\$000 |
| | Sendo Commissario — gratificação 960\$. | | | 730\$000 |
| 1 | Encarregado das diligencias 2\$ em 365 dias..... | | | 840\$000 |
| 1 | Patrão-mór..... | | | |
| | SOCORRO E MAIS SERVIÇOS | | | |
| 1 | Patrão a 45\$ por mez..... | | | 540\$000 |
| 6 | Remadores a 40\$ idem..... | | | 2:880\$000 |
| | 3ª ORDEM | | | |
| | Piauhy | | | |
| 1 | Capitão do Porto..... | | | 1:680\$000 |
| 1 | Ajudante..... | | | 1:080\$000 |
| 1 | Secretario..... | Ordenado..... | 1:000\$000 | |
| | | Gratificação..... | 500\$000 | 1:500\$000 |
| | | | | 294:375\$000 |

| NUMERO DO PESSOAL | NATUREZA DA DESPEZA | ORÇADA PARA 1909 | | FIXADA PARA 1908 |
|-------------------|--|------------------|--|------------------|
| | | | | |
| | Transporte | | | 294:375\$000 |
| | Sendo Commissario -- gratificação 840\$. | | | |
| 1 | Encarregado das diligencias a 2\$ em 365 dias..... | | | 730\$000 |
| | SOCCORRO E MAIS SERVIÇOS | | | |
| 1 | Patrão a 45\$ por mez..... | | | 540\$000 |
| 4 | Remadores a 40\$ idem..... | | | 1:020\$000 |
| | Ceará | | | |
| 1 | Capitão do Porto..... Gratificação..... | | | 1:680\$000 |
| 1 | Ajudante..... | | | 1:080\$000 |
| 1 | Secretario..... Ordenado..... | 1:000\$000 | | |
| | | 500\$000 | | 1:500\$000 |
| | | | | |
| | Sendo Commissario — gratificação 840\$: | | | |
| 1 | Encarregado das diligencias a 2\$ em 365 dias..... | | | 730\$000 |
| 1 | Patrão-mór..... Gratificação..... | | | 840\$000 |
| | SOCCORRO E MAIS SERVIÇOS | | | |
| 1 | Patrão a 45\$ por mez..... | | | 540\$000 |
| 8 | Remadores a 40\$ idem..... | | | 3:840\$000 |
| | Rio Grande do Norte | | | |
| 1 | Capitão do Porto..... | | | 1:680\$000 |
| 1 | Ajudante..... | | | 1:080\$000 |
| 1 | Secretario..... Ordenado..... | 1:000\$000 | | |
| | | 500\$000 | | 1:500\$000 |
| | | | | |
| | Sendo Commissario — gratificação 840\$: | | | |
| 1 | Encarregado das diligencias a 2\$ em 365 dias..... | | | 730\$000 |
| | SOCCORRO E MAIS SERVIÇOS | | | |
| 1 | Patrão a 45\$ por mez..... | | | 540\$000 |
| 8 | Remadores a 40\$ idem..... | | | 3:840\$000 |
| | Parahyba | | | |
| 1 | Capitão do Porto..... | | | 1:680\$000 |
| 1 | Ajudante..... | | | 1:080\$000 |
| 1 | Secretario..... Ordenado..... | 1:000\$000 | | |
| | | 500\$000 | | 1:500\$000 |
| | | | | |
| | Sendo Commissario — gratificação 840\$: | | | |
| 1 | Encarregado das diligencias a 2\$ em 365 dias..... | | | 730\$000 |
| 1 | Patrão-mór..... | | | 840\$000 |
| | SOCCORRO E MAIS SERVIÇOS | | | |
| 1 | Patrão a 45\$ por mez..... | | | 540\$000 |
| 8 | Remadores a 40\$ idem..... | | | 3:840\$000 |
| | | | | 327:355\$000 |

| NÚMERO DO PESSOAL | NATUREZA DA DESPEZA | ORÇADA PARA 1909 | | FIXADA PARA 1908 |
|-------------------|---|------------------------------------|------------------------|------------------|
| | | | | |
| | Transporte..... | | 327:355\$000 | |
| | Alagoas | | | |
| 1 | Capitão do Porto..... | | 1:680\$000 | |
| 1 | Ajudante..... | | 1:080\$000 | |
| 1 | Secretario..... | Ordenado..... Gratificação..... | 1:000\$000 500\$000 | 1:500\$000 |
| | Sendo Commissario — gratificação 840\$ | | | |
| 1 | Encarregado das diligencias a 2\$ em 365 dias..... | | 730\$000 | |
| 1 | Patrão-mór..... | | 840\$000 | |
| | SOCCORRO E MAIS SERVIÇOS | | | |
| 1 | Patrão a 45\$ por mez..... | | 540\$000 | |
| 10 | Remadores a 40\$ idem..... | | 4:800\$000 | |
| | Sergipe | | | |
| 1 | Capitão do Porto..... | | 1:680\$000 | |
| 1 | Ajudante..... | | 1:080\$000 | |
| 1 | Secretario..... | Ordenado..... Gratificação..... | 1:000\$000 500\$000 | 1:500\$000 |
| | Sendo Commissario — gratificação 840\$ | | | |
| 1 | Encarregado das diligencias a 2\$ em 365 dias..... | | 730\$000 | |
| 1 | Patrão-mór..... | | 840\$000 | |
| | SOCCORRO E MAIS SERVIÇOS | | | |
| 1 | Patrão a 45\$ por mez..... | | 540\$000 | |
| 8 | Remadores a 40\$ idem..... | | 3:840\$000 | |
| | LANCHA A VAPOR | | | |
| 1 | Machinista, soldo e gratificação por anno..... | | 2:600\$000 | |
| 1 | Foguista a 60\$ por mez..... | | 720\$000 | |
| | Paraná | | | |
| 1 | Capitão do Porto..... | | 1:680\$000 | |
| 1 | Ajudante..... | | 1:080\$000 | |
| 1 | Secretario..... | Ordenado..... Gratificação..... | 1:000\$000 500\$000 | 1:500\$000 |
| | Sendo Commissario — gratificação 840\$ | | | |
| 1 | Encarregado das diligencias a 2\$, em 365 dias..... | | 730\$000 | |
| 1 | Patrão-mór..... | | 840\$000 | |
| | SOCCORRO E MAIS SERVIÇOS | | | |
| 1 | Patrão a 45\$ por mez..... | | 540\$000 | |
| 8 | Remadores a 40\$ idem..... | | 3:840\$000 | |
| | | | | 362:265\$000 |

| NUMERO DO PESSOAL | NATUREZA DA DESPEZA | ORÇADA PARA 1909 | | FIXADA PARA 1908 |
|-------------------|--|------------------------------------|------------------------|------------------|
| | | | | |
| | Transporte..... | | 362:267\$000 | |
| | Matto Grosso | | | |
| 1 | Capitão do Porto..... | | 1:680\$000 | |
| 1 | Ajudante..... | | 1:080\$000 | |
| 1 | Secretario..... | Ordenado..... Gratificação..... | 1:000\$000 500\$000 | 1:500\$000 |
| | Sendo Commissario — gratificação 840\$: | | | |
| 1 | Encarregado das diligencias a 2\$ em 365 dias..... | | | 730\$000 |
| | SOCCORRO E MAIS SERVIÇOS | | | |
| 1 | Patrão a 45\$ por mez..... | | 540\$000 | |
| 6 | Remadores a 40\$ idem..... | | 2:880\$000 | |
| | | | 370:675\$000 | 358:970\$000 |

MATERIAL

| CAPITANIAS | ASSEIO DE CASA | IMPRESSÕES, ENCADERNAÇÕES E PUBLICAÇÕES | EXPEDIENTE | ORÇADA PARA 1909 | FIXADA PARA 1908 |
|---|----------------|---|------------|------------------|------------------|
| Total do pessoal..... | | | | 370:675\$000 | |
| Rio de Janeiro } Capital Federal..... | 300\$000 | 1:000\$000 | 1:250\$000 | | |
| } Delegacia em S. João da Barra..... | 100\$000 | \$ | 150\$000 | | |
| Maranhão..... | 200\$000 | 500\$000 | 600\$000 | | |
| Pará..... | 200\$000 | 500\$000 | 600\$000 | | |
| Pernambuco..... | 200\$000 | 500\$000 | 600\$000 | | |
| Bahia..... | 200\$000 | 500\$000 | 600\$000 | | |
| Rio Grande do Sul. } Capitania..... | 200\$000 | 700\$000 | 600\$000 | | |
| } Delegacia em Porto Alegre..... | 100\$000 | \$ | \$ | | |
| } Delegacia em Pelotas..... | 100\$000 | \$ | \$ | | |
| Amazonas..... | 200\$000 | 500\$000 | 500\$000 | | |
| Espirito Santo..... | 200\$000 | 500\$000 | 500\$000 | | |
| S. Paulo..... | 200\$000 | 500\$000 | 500\$000 | | |
| Santa Catharina..... | 200\$000 | 500\$000 | 500\$000 | | |
| Piauhy..... | 200\$000 | 500\$000 | 400\$000 | | |
| Ceará..... | 200\$000 | 500\$000 | 400\$000 | | |
| Rio Grande do Norte..... | 200\$000 | 500\$000 | 400\$000 | | |
| Parahyba..... | 200\$000 | 500\$000 | 400\$000 | | |
| Alagoas..... | 200\$000 | 500\$000 | 400\$000 | | |
| Sergipe..... | 200\$000 | 500\$000 | 400\$000 | | |
| Paraná..... | 200\$000 | 500\$000 | 400\$000 | | |
| Matto Grosso..... | 200\$000 | 500\$000 | 400\$000 | | |
| | 4:000\$000 | 9:700\$000 | 9:600\$000 | 23:300\$000 | |
| Para o soccorro naval do porto do Rio de Janeiro..... | | | | 72:000\$000 | |
| Para pagamento de alugueis de predios em que funcçionam as Capitancias de Portos..... | | | | 25:000\$000 | 210:050\$000 |
| | | | | 490:975\$000 | 569:020\$000 |

Observação

Não obstante haver-se transferido para esta tabella as gratificações de funcção que figuravam na força naval, ainda assim apparece a differença para menos de 78:045\$, que provém da eliminação das quotas para aquisição de um batelão, uma lancha, etc., redução da quota para aluguel de casa e redução no calculo dos salarios do pessoal jornalheiro.

TABELLA N. 14
Depositos Navaes

| NUMERO DO PESSOAL | NATUREZA DA DESPEZA | ORÇADA PARA 1909 | | FIXADA PARA 1908 |
|---|--|--|-------------|------------------|
| PESSOAL | | | | |
| Rio de Janeiro | | | | |
| 1 | Director—Official superior (da activa ou reformado) Grat..... | 3:600\$000 | | |
| 1 | Sub-director idem, idem..... » | 3:000\$000 | | |
| 3 | Encarregados—Capitães Tenentes ou 1 ^{os} Tenentes Commissarios..... » .. 1:920\$000 | 5:760\$000 | | |
| 1 | Auxiliar, official subalterno | 2:400\$000 | | |
| 1 | Despachante | Ord.. 2:400\$000 Grat.. 1:200\$000 | 3:600\$000 | |
| 3 | Fieis, sendo tres de 1 ^a classe..... | 8:280\$000 | | |
| 1 | Patrão a 100\$000 mensaes..... | 1:200\$000 | | |
| 1 | Guarda a 8\$000 em 365 dias..... | 2:920\$000 | | |
| 1 | Ajudante a 6\$000 idem..... | 2:190\$000 | | |
| 3 | Remadores vigias a 3\$000 idem..... | 3:285\$000 | | |
| 20 | Serventes a 2\$500 em 365 dias..... | 18:250\$000 | | |
| 10 | Remadores a 55\$000 mensaes..... | 6:600\$000 | | |
| 2 | Guardas de policia..... | Ord.. 800\$000 1:600\$000 Grat. 400\$000 800\$000 | 2:400\$000 | |
| ADDIDOS | | | | |
| 1 | Almoxarife..... | 4:800\$000 | | |
| 1 | Continuo..... | 1:500\$000 | | |
| 3 | Escripturarios..... | 9:000\$000 | | |
| 10 | Fieis..... | 18:000\$000 | | |
| 2 | Ecreventes..... | 3:000\$000 | | |
| 1 | Porteiro..... | 2:000\$000 | 38:300\$000 | 101:785\$000 |
| Estado do Pará | | | | |
| 1 | Encarregado—Capitão de Corveta ou Capitão-Tenente Commissario..... | 1:920\$000 | | |
| 1 | Fiel, sendo de 1 ^a classe 1:560\$000 e de 2 ^a 1:200\$000..... | 1:560\$000 | | |
| 3 | Serventes a 2\$500 em 365 dias..... | 2:737\$500 | | |
| ADDIDOS | | | | |
| (Pessoal do extinto almoxarifado do Arsenal): | | | | |
| 1 | Almoxarife..... | 3:600\$000 | | |
| 1 | Escriptuario..... | 2:000\$000 | | |
| 1 | Fiel..... | 1:200\$000 | 6:800\$000 | 13:017\$500 |
| Estado de Matto Grosso | | | | |
| 1 | Encarregado—Capitão de Corveta ou Capitão-Tenente Commissario..... | 1:920\$000 | | |
| 1 | Fiel, sendo de 1 ^a classe 1:560\$000 e de 2 ^a 1:200\$000..... | 1:560\$000 | | |
| 3 | Serventes a 2\$500 em 365 dias..... | 2:737\$500 | | |
| ADDIDOS | | | | |
| (Pessoal do extinto almoxarifado do Arsenal): | | | | |
| 1 | Almoxarife..... | 3:600\$000 | | |
| 1 | Escriptuario..... | 2:000\$000 | | |
| 1 | Fiel..... | 1:200\$000 | 6:800\$000 | 13:017\$500 |
| MATERIAL | | | | |
| Rio de Janeiro | | | | |
| | Impressões, publicações e encadernações..... | 2:000\$000 | | |
| | Expediente..... | 1:500\$000 | | |
| | Asseio da casa e despesas miudas..... | 580\$000 | 4:030\$000 | |
| | | | 4:030\$000 | 127:820\$000 |
| | | | | 35:700\$000 |

| NÚMERO DO PESSOAL | NATUREZA DA DESPEZA | ORÇADA PARA 1909 | | FIXADA PARA 1908 | |
|---|--|------------------|------------|------------------|-------------|
| | | | | | |
| | Transporte..... | | 4:030\$000 | 137:820\$000 | 35:790\$000 |
| | Pará | | | | |
| | Impressões, publicações e encadernações..... | 500\$000 | | | |
| | Expediente..... | 300\$000 | | | |
| | Asseio da casa e despesas miúdas..... | 100\$000 | 900\$000 | | |
| | Matto Grosso | | | | |
| | Impressões, publicações e encadernações..... | 500\$000 | | | |
| | Expediente..... | 300\$000 | | | |
| | Asseio da casa e despesas miúdas..... | 100\$000 | 900\$000 | 5:830\$000 | 700\$000 |
| | | | | 133:650\$000 | 30:490\$000 |
| Observação | | | | | |
| <p>A diferença para mais de 97:160\$000 procede de se ter transferido as importancias relativas as gratificações de função que figuravam na tabella Força Naval e diversas quotas da tabella 12—Arsenaes—e bem assim consignado quota para o asseio da casa e augmentadas as consignações para impressões, expediente, etc.</p> | | | | | |

TABELLA N. 15

Força Naval

| NATUREZA DA DESPEZA | ORÇADA PARA 1909 | | FIXADA PARA 1908 |
|---|----------------------------|-------------|------------------|
| PESSOAL | | | |
| Gratificações aos officiaes da Armada, classes annexas, inferiores, praças de pret e outros..... | 3.906:881\$109 | | 4.106:881\$109 |
| MATERIAL | | | |
| Impressões, publicações e encadernações..... | 40:000\$000 30:000\$000 | 40:000\$000 | 40:000\$000 |
| Expediente..... | 3.946:881\$109 | | 4.146:881\$109 |
| <p align="center">Observação</p> <p>A differença para menos de 200:000\$ provém da transferencia para outras tabellas das gratificações de funcção dos officiaes</p> | | | |

Calculo da tabella n. 15 — *Força Naval*

| NUMERO DO PESSOAL | NATUREZA DA DESPEZA | ORÇADA PARA O EXERCICIO DE 1909 | | FIXADA PARA 1908 |
|--|---|---------------------------------|--------------|------------------|
| | | | | |
| PESSOAL | | | | |
| RIO DE JANEIRO, ESTADOS E FLOTILHA DE MATTO GROSSO | | | | |
| CORPO DA ARMADA | | | | |
| 4 | Commandantes de divisão | 5:400\$000 | 21:600\$000 | |
| 4 | Assistentes, ajudantes de ordens de divisão | 2:400\$000 | 9:600\$000 | |
| 9 | Commandantes de navios de 1ª classe | 3:000\$000 | 27:000\$000 | |
| 8 | Ditos de navios de 2ª classe | 2:400\$000 | 19:200\$000 | |
| 4 | Ditos idem de 3ª classe | 1:920\$000 | 7:780\$000 | |
| 9 | Ditos idem de 4ª » | 1:440\$000 | 5:680\$000 | |
| 8 | Immediatos idem de 1ª classe | 1:680\$000 | 13:440\$000 | |
| 8 | Ditos idem de 2ª classe | 1:440\$000 | 11:520\$000 | |
| 4 | Ditos idem de 3ª » | 1:200\$000 | 4:800\$000 | |
| 9 | Dito idem de 4ª » | 960\$000 | 8:640\$000 | |
| 72 | Chefes de incumbencia em navio de 1ª classe | 1:440\$000 | 103:680\$000 | |
| 56 | Ditos idem, idem de 2ª classe | 1:200\$000 | 67:200\$000 | |
| 20 | Ditos idem, idem de 3ª » | 1:020\$000 | 20:400\$000 | |
| 264 | Officiaes subalternos | 840\$000 | 221:760\$000 | 542:280\$000 |
| CORPO DE SAUDE | | | | |
| 9 | Cirurgiões em navio de 1ª classe | 1:680\$000 | 15:120\$000 | |
| 8 | Ditos idem de 2ª classe | 1:200\$000 | 9:600\$000 | |
| 4 | Ditos idem de 3ª » | 1:020\$000 | 4:080\$000 | |
| 2 | Ditos idem de 4ª » | 1:020\$000 | 2:040\$000 | |
| 2 | Pharmaceuticos em navios de 1ª classe | 840\$000 | 1:680\$000 | 32:520\$000 |
| CORPO DE COMMISSARIOS | | | | |
| | Commissarios em navio de 1ª classe | 1:440\$000 | 12:960\$000 | |
| 9 | Ditos idem de 2ª classe | 1:200\$000 | 9:600\$000 | |
| 8 | Ditos idem de 3ª » | 1:020\$000 | 4:080\$000 | |
| 4 | Ditos idem de 4ª » | 840\$000 | 4:200\$000 | |
| 5 | Sub-commissarios | 1:080\$000 | 10:800\$000 | 41:640\$000 |
| 10 | | | | |
| CORPO DE MACHINISTAS | | | | |
| 9 | Chefo de machinas em navio de 1ª classe | 1:680\$000 | 15:120\$000 | |
| 8 | Ditos idem de 2ª classe | 1:440\$000 | 11:520\$000 | |
| 4 | Ditos idem de 3ª » | 1:200\$000 | 4:800\$000 | |
| 5 | Ditos idem de 4ª » | 960\$000 | 4:800\$000 | |
| 119 | Subalternos | 840\$000 | 93:960\$000 | |
| 78 | Sub-ajudantes machinistas | 1:980\$000 | 154:440\$000 | |
| 31 | Praticantes | 1:716\$000 | 53:196\$000 | 343:836\$000 |
| CORPO DE OFFICIAES INFERIORES | | | | |
| 11 | Mestres | 1:980\$000 | 21:780\$000 | |
| 25 | Contra-mestres | 1:716\$000 | 42:900\$000 | |
| 66 | Guardiães | 1:320\$000 | 87:120\$000 | |
| 7 | Fleis de 1ª classe | 1:716\$000 | 12:012\$000 | |
| 24 | Ditos de 2ª » | 1:320\$000 | 31:680\$000 | |
| 7 | Carpinteiros, calafates de 1ª classe | 1:716\$000 | 12:012\$000 | |
| 22 | Ditos de 2ª classe | 1:320\$000 | 29:040\$000 | |
| 7 | Serralheiros de 1ª classe | 1:716\$000 | 12:012\$000 | |
| 14 | Ditos de 2ª classe | 1:320\$000 | 14:520\$000 | |
| 4 | Caldeiros de 1ª classe | 1:716\$000 | 6:864\$000 | |
| 13 | Ditos de 2ª classe | 1:320\$000 | 17:160\$000 | |
| 12 | Armeiros de 1ª classe | 1:716\$000 | 20:592\$000 | |
| 15 | Ditos de 2ª classe | 1:320\$000 | 19:800\$000 | |
| 4 | Escrerentes de 1ª classe | 1:716\$000 | 6:864\$000 | |
| 18 | Ditos de 2ª classe | 1:320\$000 | 23:720\$000 | |
| 3 | Enfermeiros de 1ª classe | 1:716\$000 | 5:148\$000 | |
| 19 | Ditos de 2ª classe | 1:320\$000 | 25:080\$000 | 388:304\$000 |
| | | | | 1.348:580\$000 |

| NUMERO DO PESSOAL | NATUREZA DA DESPEZA | ORÇADA PARA O EXERCICIO DE 1909 | | FIXADA PARA 1908 |
|----------------------|---------------------------------------|---------------------------------|--------------|---------------------|
| | | | | |
| | Transporte..... | | | 1.348:580\$000 |
| | CORPO DE MARINHEIROS NACIONAES | | | |
| | COMPANHIA DE FOGUISTAS | | | |
| 10 | Cabos..... | 912\$500 | 9:12\$000 | |
| 34 | Foguitas de 1ª classe..... | 730\$000 | 24:82\$000 | |
| 78 | Ditos de 2ª classe..... | 584\$000 | 45:552\$000 | |
| 44 | Ditos de 3ª »..... | 363\$000 | 16:060\$000 | 95:557\$000 |
| | CORPO DE MARINHEIROS NACIONAES | | | |
| 14 | Primeiros sargentos..... | 380\$000 | 5:320\$000 | |
| 23 | Segundos ditos..... | 250\$000 | 6:500\$000 | |
| 112 | Cabos..... | 172\$500 | 13:79\$000 | |
| 445 | Marinheiros de 1ª classe..... | 109\$500 | 48:72\$500 | |
| 716 | Ditos de 2ª classe..... | 73\$000 | 60:517\$000 | |
| 829 | Grumetes..... | 65\$700 | 54:4\$300 | |
| 60 | Especialistas..... | | 2:160\$000 | |
| 34 | Marinheiros contractados..... | 825\$000 | 28:050\$000 | 219:534\$800 |
| | FOGUISTAS CONTRACTADOS | | | |
| 105 | Cabos..... | 1:200\$000 | 126:000\$000 | |
| 279 | Foguitas de 1ª class..... | 1:080\$000 | 301:320\$000 | |
| 235 | Dito de 2ª classe..... | 960\$000 | 225:600\$000 | |
| 324 | Dito de 3ª classe..... | 720\$000 | 233:280\$000 | 886:200\$000 |
| | BATALHÃO NAVAL | | | |
| 8 | Segundos sargentos..... | 30\$112 | 240\$896 | |
| 11 | Cabos..... | 43\$800 | 481\$900 | |
| 8 | Corneteiros..... | 43\$800 | 350\$400 | |
| 8 | Tambores..... | 43\$800 | 350\$400 | |
| 169 | Soldados..... | 36\$500 | 6:168\$500 | 7:591\$996 |
| | TAIFA | | | |
| 12 | Cozinheiros da camara..... | 840\$000 | 10:080\$000 | |
| 28 | Dito da praça d'armas..... | 840\$000 | 23:520\$000 | |
| 27 | Ditos dos interiores..... | 600\$000 | 16:200\$000 | |
| 27 | Ditos da guarnição..... | 600\$000 | 16:200\$000 | |
| 25 | Dispenseiros da camara..... | 720\$000 | 18:720\$000 | |
| 31 | Ditos da praça d'armas..... | 720\$000 | 22:320\$000 | |
| 11 | Ditos dos interiores..... | 540\$000 | 5:940\$000 | |
| 18 | Creandos da camara..... | 540\$000 | 9:720\$000 | |
| 149 | Ditos da praça d'armas..... | 540\$000 | 80:460\$000 | |
| 74 | Ditos dos interiores..... | 420\$000 | 31:080\$000 | 231:240\$000 |
| | ESCOLA NAVAL | | | |
| 1 | Sub-commissario..... | 1:080\$000 | 1:080\$000 | |
| 1 | Mestre..... | 1:980\$000 | 1:980\$000 | |
| 4 | Machinistas extranumerarios..... | 960\$000 | 3:840\$000 | 6:900\$000 |
| 8 | Foguitas..... | 1:080\$000 | 8:640\$000 | |
| 1 | Enfermeiro de 1ª classe..... | 1:638\$000 | 1:638\$000 | |
| 1 | Dito de 2ª classe..... | 1:260\$000 | 1:260\$000 | |
| 1 | Escrivente de 1ª classe..... | 1:638\$000 | 1:638\$000 | |
| 1 | Carpinteiro de 1ª classe..... | 1:638\$000 | 1:638\$000 | |
| 1 | Dito de 2ª classe..... | 1:260\$000 | 1:260\$000 | |
| 1 | Serralheiro de 1ª classe..... | 1:638\$000 | 1:638\$000 | |
| 2 | Fieis de artilharia..... | 36\$000 | 72\$000 | |
| 1 | Di o de torpelos..... | 36\$000 | 36\$000 | |
| 1 | Fiel de 1ª classe..... | 1:638\$000 | 1:638\$000 | |
| 1 | Armeiro de 1ª classe..... | 1:638\$000 | 1:638\$000 | |
| 3 | Patrões..... | 3:650\$000 | 10:950\$000 | |
| 30 | Marinheiros contractados..... | 960\$000 | 28:800\$000 | |
| 2 | Corneteiros do batalhão naval..... | 65\$700 | 131\$400 | 60:977\$400 |
| | | | | 2.859:581\$196 |

| NUMERO DO PESSOAL | NATUREZA DA DESPEZA | ORÇADA PARA O EXERCICIO DE 1909 | | FIXADA PARA 1908 |
|-------------------|---|---------------------------------|-------------|------------------|
| | | | | |
| | Transporte..... | | | 2.850.581\$196 |
| | PRATICOS | | | |
| 1 | Pratico de 1ª classe..... | 3:432\$000 | 3:432\$000 | |
| 1 | Dito de 2ª classe..... | 3:720\$000 | 3:720\$000 | |
| 3 | Ditos de 3ª classe..... | \$ | \$ | |
| 1 | Praticante do pratico..... | \$ | \$ | 7:152\$000 |
| | Flotilhas do Amazonas e navios surtos no Estado do Pará | | | |
| | CORPO DA ARMADA | | | |
| 1 | Commandante..... | 4:200\$000 | 4:200\$000 | |
| 14 | Commandantes de navios de 4ª classe..... | 1:440\$000 | 15:840\$000 | |
| 1 | Assistente e ajudante de ordens..... | 1:920\$000 | 1:920\$000 | |
| 3 | Immediatos..... | 960\$000 | 2:880\$000 | |
| 14 | Officiaes subalternos..... | 840\$000 | 11:760\$000 | 36:600\$000 |
| | CORPO DE SAUDE | | | |
| 1 | Chefo do serviço sanitario..... | 1:680\$000 | 1:680\$000 | |
| 1 | Cirurgião..... | 1:020\$000 | 1:020\$000 | 2:700\$000 |
| | CORPO DE COMMISSARIOS | | | |
| 1 | Chefo do serviço de Fazenda..... | 1:680\$000 | 1:680\$000 | |
| 2 | Commissarios em navios de 4ª classe..... | 840\$000 | 1:680\$000 | |
| 1 | Sub-commissario..... | 1:080\$000 | 1:080\$000 | 4:440\$000 |
| | CORPO DE MACHINISTAS | | | |
| 1 | Chefo de machinas em navio de 4ª classe..... | 960\$000 | 960\$000 | |
| 10 | Machinistas em navios de 4ª classe..... | 840\$000 | 8:400\$000 | |
| 14 | Sub-ajudantes..... | 1:980\$000 | 27:720\$000 | 37:080\$000 |
| | CORPOS DE OFFICIAES INFERIORES | | | |
| 7 | Contra-mestres..... | 1:716\$000 | 11:912\$000 | |
| 6 | Guardiães..... | 1:320\$000 | 7:920\$000 | |
| 1 | Fiel de 1ª classe..... | 1:716\$000 | 1:716\$000 | |
| 5 | Ditos de 2ª *..... | 1:320\$000 | 6:600\$000 | |
| 2 | Armeiros de 1ª classe..... | 1:716\$000 | 3:432\$000 | 31:580\$000 |
| | PRATICOS | | | |
| | CORPO DE MARINHEIROS NACIONAES | | | |
| 3 | Segundos sargentos..... | 850\$000 | 2:550\$000 | |
| 4 | Cabos..... | 172\$500 | 600\$000 | |
| 23 | Marinheiros de 1ª classe..... | 120\$000 | 2:760\$000 | |
| 24 | Ditos de 2ª classe..... | 90\$000 | 2:160\$000 | |
| 24 | Grumetes..... | 65\$700 | 1:576\$800 | 9:736 800 |
| | FOGUISTAS CONTRACTADOS | | | |
| 2 | Cabos..... | 1:200\$000 | 2:400\$000 | |
| 9 | Foguistas de 1ª classe..... | 1:080\$000 | 9:720\$000 | |
| 3 | Ditos de 2ª classe..... | 960\$000 | 2:880\$000 | |
| 4 | Ditos de 3ª classe..... | 720\$000 | 2:880\$000 | 17:880\$000 |
| | | | | 3.003:749\$996 |

| NÚMERO DO PESSOAL | NATUREZA DE DESPEZA | ORÇADA PARA O EXERCÍCIO DE 1909 | | FIXADA PARA 1908 |
|-------------------|---|---------------------------------|-------------|------------------|
| | | | | |
| | Transporte..... | | | 3.006:749\$993 |
| | COMPANHIA DE FOGUISTAS | | | |
| 3 | Cabos..... | 912\$500 | 2:737\$500 | |
| 14 | Foguistas de 1ª classe..... | 730\$000 | 10:220\$000 | |
| 10 | Ditos de 2ª classe..... | 584\$000 | 5:840\$000 | |
| 5 | Ditos de 3ª »..... | 365\$000 | 1:825\$000 | 20:622\$500 |
| | TAIFA | | | |
| 4 | Cozinheiros da praça d'armas..... | 840\$000 | 3:360\$000 | |
| 4 | Ditos dos inferiores..... | 840\$000 | 3:360\$000 | |
| 4 | Ditos da guarnição..... | 600\$000 | 2:400\$000 | |
| 4 | Dispenseiros da camara..... | 720\$000 | 2:880\$000 | |
| 4 | Ditos da praça d'armas..... | 720\$000 | 2:880\$000 | |
| 6 | Creados da praça d'armas..... | 540\$000 | 3:240\$000 | |
| 4 | Ditos dos inferiores..... | 420\$000 | 1:680\$000 | 19:800\$000 |
| | DIVERSAS GRATIFICAÇÕES | | | |
| | Para um escrevente da Inspectoria de Portos e Costas..... | | | |
| | Para o secretario do Corpo de Marinheiros Nacionaes..... | | | |
| | Para a guarnição da Fortaleza de Santa Cruz..... | | | |
| | Para o pessoal das escolas profissionais..... | | | |
| | Para attender o serviço da praticagem..... | | | |
| | Para attender as despezas com o pagamento de vencimento de medicos, pharmaceuticos, machinistas, foguistas e marinheiros que forem contractados..... | | | |
| | Para gratificação aos officiaes reformados, quando membros de conselhos de guerra..... | | | |
| | Para gratificação aos officiaes d'embarcados e addidos..... | | | |
| | Para attender a gratificação de 20 % sobre a gratificação de posto dos officiaes que servirem no Estados do Pará, Amazonas, Matto Grosso e no estrangeiro..... | | | |
| | Para differença de vencimentos entre as tabellas antigas e modernas..... | | | 859:708\$613 |
| | Para 5 remadores da Inspectoria de Navegação..... | | | |
| | Para attender o meio soldo como gratificação ás praças de bom procedimento..... | | | |
| | Para as praças especialistas..... | | | |
| | Para um pratico de Montevideo..... | | | |
| | Para gratificação de 3 praças do Corpo de Marinheiros Nacionaes encarregados do pharolete de Willegaignon..... | | | |
| | Para attender ao pagamento das diarias a que se referem o art. 7º da lei n. 1473, de 9 de janeiro de 1906 e o art. 46 do decreto n. 6865, de 27 de fevereiro de 1908..... | | | |
| | Para pagamento do pessoal do serviço maritimo dos Arsenaes.... | | | |
| | Total..... | | | 3.906:881\$109 |

TABELLA N. 16

Hospitales

| NUMERO DO PESSOAL | NATUREZA DA DESPEZA | ORÇADA PARA 1909 | | Fixada para 1908 |
|--|---|------------------------------------|--------------------------|------------------|
| | | | | |
| PESSOAL | | | | |
| RIO DE JANEIRO | | | | |
| Hospital de Marinha | | | | |
| 1 | Director..... | Grat.. | | 2:400\$000 |
| 1 | Vice-Director..... | » .. | | 1:680\$000 |
| 2 | Chefes de clinica..... | » a | 1:680\$000 | 3:360\$000 |
| 2 | Coadjuvantes de clinica..... | » » | 1:440\$000 | 2:880\$000 |
| 4 | Auxiliares de clinica..... | » » | 1:200\$000 | 4:800\$000 |
| 1 | Cirurgião dentista..... | » .. | | 1:440\$000 |
| 1 | Chefe de pharmacia..... | » .. | | 1:920\$000 |
| 1 | Encarregado da pharmacia..... | » .. | | 1:440\$000 |
| 3 | Coadjuvantes de pharmacia..... | » a | 600\$000 | 2:400\$000 |
| 4 | Alunos pensionistas..... | » » | 1:920\$000 | 3:840\$000 |
| 2 | Officiaes de pharmacia..... | » .. | | 1:200\$000 |
| 1 | Commissario..... | » .. | | 1:560\$000 |
| 1 | Fiel, (sendo de 1ª classe 1:560\$ e de 2ª 1:200\$000)..... | Grat. a | 1:560\$000 | 12:480\$000 |
| 8 | Enfermeiros de 1ª classe..... | Grat. a | | 860\$000 |
| | Gratificação adicional para o que servir de enfermeiro-mór..... | Grat. a | 1:200\$000 | 16:800\$000 |
| 14 | Enfermeiros de 2ª classe..... | Grat. a | | |
| Laboratorio pharmaceutico e gabinete de analyses | | | | |
| 1 | Director..... | Grat.. | | 1:920\$000 |
| 1 | Ajudante..... | » .. | | 1:200\$000 |
| 2 | Encarregados de secção..... | » .. | 960\$000 | 1:920\$000 |
| 2 | Coadjuvantes..... | » .. | 720\$000 | 1:440\$000 |
| 1 | Commissario..... | » .. | | 840\$000 |
| 1 | Pratico..... | » .. | | 1:920\$000 |
| Diversos empregados | | | | |
| 3 | Escreventes..... | Ord... 800\$000 Grat.. 400\$000 | 2:400\$000 1:200\$000 | 3:600\$000 |
| 1 | Porteiro..... | Ord... Grat.. | 1:200\$000 600\$000 | 1:800\$000 |
| 1 | Ajudante do dito..... | Ord... Grat.. | 933\$332 466\$668 | 1:400\$000 |
| 1 | Continuo..... | Ord... Grat.. | 800\$000 400\$000 | 1:200\$000 |
| 1 | Cozinheiro..... | | | 1:800\$000 |
| 1 | Ajudante do dito..... | | | 1:200\$000 |
| 22 | Serventes, a 2\$ diarios..... | | | 16:060\$000 |
| 8 | Remadores a 2\$ idem..... | | | 5:840\$000 |
| 2 | Serventes para o laboratorio pharmaceutico e gabinete de analyses a 100\$000 mensaes..... | | | 2:400\$000 |
| Hospital de Copacabana | | | | |
| 1 | Director..... | Grat.. | | 1:920\$000 |
| 1 | Chefe de clinica..... | » .. | | 1:440\$000 |
| 1 | Coadjuvante do dito..... | » .. | | 1:200\$000 |
| 1 | Pharmaceutico..... | » .. | | 1:080\$000 |
| 1 | Coadjuvante do dito..... | » .. | | 840\$000 |
| 1 | Commissario..... | » .. | | 960\$000 |
| 1 | Fiel de 1ª classe..... | » .. | | 1:560\$000 |
| 7 | Enfermeiros, um de 1ª e 6 de 2ª classes..... | » .. | | 8:760\$000 |
| 1 | Cozinheiro..... | » .. | | 720\$000 |
| 1 | Ajudante do dito..... | » .. | | 600\$000 |
| 7 | Serventes a 2\$ diarios..... | » .. | | 5:110\$000 |
| 1 | Dito empregado nos trabalhos das duchas a 2\$ diarios..... | » .. | | 730\$000 |
| | | | | 130:900\$000 |

| NÚMERO DO PESSOAL | NATUREZA DA DESPEZA | ORÇADA PARA 1909 | Fixada para 1908 |
|-------------------|--|------------------|------------------|
| | Transporte | 130:900\$000 | |
| | Enfermarias de estações | | |
| | PARÁ | | |
| 1 | Chefe da enfermaria..... | 1:680\$000 | |
| 1 | Auxiliar, medico..... | 1:200\$000 | |
| 1 | Pharmaceutico..... | 960\$000 | |
| 1 | Commissario..... | 720\$000 | |
| 2 | Enfermeiros de 2ª classe..... Grat. a 1:200\$000 | 2:400\$000 | |
| 2 | Serventes a 2\$000 diarios..... | 1:460\$000 | |
| 1 | Cozinheiro..... | 1:200\$000 | |
| | MATTO GROSSO | | |
| | LADARIO | | |
| 1 | Chefe da enfermaria..... | 1:680\$000 | |
| 1 | Auxiliar, medico..... | 1:200\$000 | |
| 1 | Pharmaceutico..... | 960\$000 | |
| 1 | Commissario..... | 720\$000 | |
| 2 | Enfermeiros de 2ª classe..... Grat. a 1:200\$000 | 2:400\$000 | |
| 1 | Cozinheiro..... | 1:200\$000 | |
| 2 | Serventes a 2\$000 diarios..... | 1:460\$000 | |
| | | 150:140\$000 | |
| | Para o pessoal encarregado do corte e da confecção da roupa para os doentes..... | 1:000\$000 | 151:140\$000 |

MATERIAL

ORÇADA PARA 1939

| | Aquisição de instrumentos cirúrgicos, instrumental clínico, odontológico, aparelhos de medicina e outros diversos, etc. | Expediente, impressões, encadernações e anúncios | Medicamentos, apostilamentos, vasilhames, seringas e objetos diversos para o hospital, enfermarias, etc. | Luzes | Roupa para os doentes, cobertores, camisas, travesseiros, etc. | Lavagem de roupa | DESEZAS MIUDAS | | | | Sobresaltes | Móveis, reparo de taga do hospital. | TOTAES | FIXADA PARA 1938 |
|---|---|--|--|------------|--|------------------|---|---|--|-------------|-------------|-------------------------------------|--------------|------------------|
| | | | | | | | A cargo do anexo de farmácia do Hospital. | A cargo do laboratório farmacêutico e Gabinete de análises. | Conceitos diversos no hospital, pinturas, etc. | Sobresaltes | | | | |
| Transporte do pessoal..... | | | | | | | | | | | | | 151:740\$000 | 142:645\$000 |
| Material | | | | | | | | | | | | | | |
| Hospital de Marinha..... | 4:000\$000 | 2:500\$000 | 60:000\$000 | | 32:000\$000 | 17:000\$000 | | | 2:400\$000 | 960\$000 | | 2:000\$000 | 42:800\$000 | |
| Rio de Janeiro | | | | | 12:000\$000 | | | | | | | | 12:000\$000 | |
| > Copacabana | | | | | | 300\$000 | | | | | | | 1:600\$000 | |
| Laboratório Farmacéutico e Gabinete de Análises..... | 4:10\$000 | | | | | 300\$000 | | | | 1:200\$000 | | | 1:400\$000 | |
| Bahia..... | | | 100\$000 | 400\$000 | 600\$000 | 300\$000 | | | | | | | 1:400\$000 | |
| Pernambuco..... | | | 100\$000 | 400\$000 | 600\$000 | 300\$000 | | | | | | | 6:850\$000 | |
| Pará..... | | 200\$000 | 3:100\$000 | 400\$000 | 2:350\$000 | 800\$000 | | | | | | | 1:400\$000 | |
| Ceará..... | | | 100\$000 | 400\$000 | 600\$000 | 300\$000 | | | | | | | 5:700\$000 | |
| Itaqui..... | | | 4:100\$000 | 400\$000 | 900\$000 | 300\$000 | | | | | | | 5:600\$000 | |
| Matto Grosso..... | | 200\$000 | 4:100\$000 | 400\$000 | 600\$000 | 300\$000 | | | | | | | 1:400\$000 | |
| Maranhão..... | | | 100\$000 | 400\$000 | 600\$000 | 300\$000 | | | | | | | 1:400\$000 | |
| Santa Catharina..... | | | 100\$000 | 400\$000 | 600\$000 | 300\$000 | | | | | | | 1:000\$000 | |
| Sergipe..... | | | 100\$000 | 400\$000 | 200\$000 | 300\$000 | | | | | | | 1:250\$000 | |
| Rio Grande do Sul..... | | | 100\$000 | 400\$000 | 500\$000 | 250\$000 | | | | | | | 1:250\$000 | |
| Parahyba..... | | | 100\$000 | 400\$000 | 500\$000 | 250\$000 | | | | | | | 1:400\$000 | |
| Alagoas..... | | | 100\$000 | 400\$000 | 600\$000 | 300\$000 | | | | | | | 4:000\$000 | 172:510\$000 |
| Para pagamento de aluguel de predios onde funcionam as enfermarias..... | | | | | | | | | | | | | 4:000\$000 | 181:070\$000 |
| TOTAES | 4:400\$000 | 2:900\$000 | 72:300\$000 | 4:800\$000 | 53:650\$000 | 21:000\$000 | | 2:400\$000 | 900\$000 | 4:200\$000 | 2:000\$000 | 172:510\$000 | 323:650\$000 | 323:715\$000 |

Observação

Não obstante se haver compreendido a consignação para salário de 2 serventes do Laboratorio de Analyses, ainda assim apparece a diferença para menos de 65\$00 que provém da redução de diversas quotas do material.

TABELLA N. 17
Inspectoria de Navegação

| NUMERO DO PESSOAL | NATUREZA DA DESPEZA | ORÇADA PARA 1909 | | FIXADA PARA 1908 |
|---|---|------------------|------------|------------------|
| | | | | |
| PESSOAL | | | | |
| INSPECTORIA | | | | |
| 1 | Inspector..... | 5:400\$000 | 5:400\$000 | |
| 1 | Assistente..... | 2:400\$000 | 2:400\$000 | |
| 1 | Ajudante de ordens..... | 1:440\$000 | 1:440\$000 | |
| 1 | Escrevente..... | 800\$000 | | |
| | Ordenado..... | 400\$000 | | |
| | Gratificação.. | | | |
| | | 1:200\$000 | 1:200\$000 | |
| 1 | Commissario..... | 1:440\$000 | 1:440\$000 | |
| 1 | Fiel..... | 1:260\$000 | 1:260\$000 | 13:140\$000 |
| DIRECTORIA DE HYDROGRAPHIA | | | | |
| 1 | Director..... | 3:000\$000 | 3:000\$000 | |
| 2 | Chefes de Secção..... | 1:920\$000 | 3:840\$000 | |
| 1 | Desenhista..... | 2:400\$000 | | |
| | Ordenado..... | 1:200\$000 | | |
| | Gratificação.. | | | |
| | | | 3:600\$000 | |
| 1 | Escrevente..... | 800\$000 | | |
| | Ordenado..... | 400\$000 | | |
| | Gratificação.. | | | |
| | | | 1:200\$000 | |
| 1 | Servente..... | | 1:200\$000 | 12:840\$000 |
| DIRECTORIA DE PHARÓES | | | | |
| 1 | Director..... | 3:000\$000 | 3:000\$000 | |
| 2 | Chefes de Secção..... | 1:920\$000 | 3:840\$000 | |
| 1 | Escrevente..... | 800\$000 | | |
| | Ordenado..... | 400\$000 | | |
| | Gratificação.. | | | |
| | | | 1:200\$000 | |
| 1 | Servente..... | | 1:200\$000 | 9:240\$000 |
| Pharolete de Willegalgnon | | | | |
| 3 | Praças do Corpo de Marinheiros Nacionais encarregados do Pharolete..... | 120\$000 | 360\$000 | 360\$000 |
| Pharolete e bolas illuminativas da bahia do Rio de Janeiro | | | | |
| 1 | 1º Pharoleiro..... | 1:440\$000 | 1:440\$000 | |
| 2 | Guardas vigias..... | 1:200\$000 | 2:400\$000 | 3:840\$000 |
| ESTADO DO RIO DE JANEIRO | | | | |
| Pharol de Cabo Frio | | | | |
| 1 | 1º pharoleiro..... | 1:440\$000 | 1:440\$000 | |
| 1 | 2º dito..... | 1:080\$000 | 1:080\$000 | |
| 1 | 3º dito..... | 840\$000 | 840\$000 | |
| 1 | Patrão..... | 720\$000 | 720\$000 | |
| 4 | Remadores..... | 600\$000 | 2:400\$000 | 6:480\$000 |
| Pharol da Ilha Rasa | | | | |
| 1 | 1º pharoleiro..... | 1:440\$000 | 1:440\$000 | |
| 1 | 2º dito..... | 1:080\$000 | 1:080\$000 | |
| 2 | 3ºs ditos..... | 840\$000 | 1:680\$000 | 4:200\$000 |
| Pharol da Ponta Negra | | | | |
| 1 | 2º pharoleiros..... | 1:080\$000 | 1:080\$000 | |
| 1 | 3º dito..... | 840\$000 | 840\$000 | 1:920\$000 |
| Pharol de S. Thomé | | | | |
| 1 | 1º pharoleiro..... | 1:440\$000 | 1:440\$000 | |
| 1 | 2º dito..... | 1:080\$000 | 1:080\$000 | |
| 1 | 3º dito..... | 840\$000 | 840\$000 | 3:360\$000 |
| | | | | 55:380\$000 |

| NUMERO DO PESSOAL | NATURBZA DA DESPEZA | ORÇADA PARA 1909 | | FIXADA PARA 1908 |
|-------------------|---|------------------|------------|------------------|
| | | | | |
| | Transporte..... | | | 55:380\$000 |
| | Pharol de S. João da Barra | | | |
| 1 | 2º pharoleiro..... | 1:080\$000 | 1:080\$000 | 1:920\$000 |
| 1 | 3º dito..... | 840\$000 | 840\$000 | |
| | Pharol da Ilha de Sant'Anna | | | |
| 1 | 2º pharoleiro..... | 1:080\$000 | 1:080\$000 | 5:880\$000 |
| 2 | 3ºs ditos..... | 840\$000 | 1:680\$000 | |
| 1 | Patrão..... | 720\$000 | 720\$000 | |
| 4 | Remadores..... | 600\$000 | 2:400\$000 | |
| | Pharol da Guaratiba | | | |
| 1 | 2º pharoleiro..... | 1:080\$000 | 1:080\$000 | 3:120\$000 |
| 1 | 3º dito..... | 840\$000 | 840\$000 | |
| 2 | Remadores..... | 600\$000 | 1:200\$000 | |
| | Pharol de Castelhanos | | | |
| 1 | 1º pharoleiro..... | 1:440\$000 | 1:440\$000 | 4:440\$000 |
| 1 | 2º dito..... | 1:080\$000 | 1:080\$000 | |
| 1 | 3º dito..... | 840\$000 | 840\$000 | |
| 1 | Conservador da Linha Telephonica..... | 1:080\$000 | 1:080\$000 | |
| | ESTADO DO ESPIRITO SANTO | | | |
| | Pharol de Santa Luzia (Victoria) | | | |
| 1 | 2º pharoleiro..... | 1:080\$000 | 1:080\$000 | 1:920\$000 |
| 1 | 3º dito..... | 840\$000 | 840\$000 | |
| | Pharol da Ilha do Francez | | | |
| 1 | 2º pharoleiro..... | 1:080\$000 | 1:080\$000 | 1:920\$000 |
| 1 | 3º dito..... | 840\$000 | 840\$000 | |
| | Pharol da Ilha Escalvada | | | |
| 1 | 2º pharoleiro..... | 1:080\$000 | 1:080\$000 | 2:760\$000 |
| 2 | 3ºs ditos..... | 840\$000 | 1:680\$000 | |
| | Pharol do Rio Doce (Regencia) | | | |
| 1 | 1º pharoleiro..... | 1:440\$000 | 1:440\$000 | 3:360\$000 |
| 1 | 2º dito..... | 1:080\$000 | 1:080\$000 | |
| 1 | 3º dito..... | 840\$000 | 840\$000 | |
| | ESTADO DA BAHIA | | | |
| | Pharol dos Abrolhos | | | |
| 1 | 1º pharoleiro..... | 1:440\$000 | 1:440\$000 | 7:320\$000 |
| 1 | 2º dito..... | 1:080\$000 | 1:080\$000 | |
| 2 | 3ºs ditos..... | 840\$000 | 1:680\$000 | |
| 1 | Patrão..... | 720\$000 | 720\$000 | |
| 4 | Remadores..... | 600\$000 | 2:400\$000 | |
| | Pharol de Belmonte | | | |
| 1 | 1º pharoleiro..... | 1:440\$000 | 1:440\$000 | 3:360\$000 |
| 1 | 2º dito..... | 1:080\$000 | 1:080\$000 | |
| 1 | 3º dito..... | 840\$000 | 840\$000 | |
| | Pharolete de Porto Seguro | | | |
| 1 | 2º pharoleiro..... | 1:080\$000 | 1:080\$000 | 1:920\$000 |
| 1 | 3º dito..... | 840\$000 | 840\$000 | |
| | | | | 93:300\$000 |

Marinha

| NUMERO DO PESSOAL | NATUREZA DA DESPEZA | ORÇADA PARA 1909 | | FIXADA PARA 1908 |
|-------------------|--|------------------|------------|------------------|
| | Transporte..... | | | 93:300\$000 |
| | Pharolete da Ilha Kieppe | | | |
| 1 | Guarda-vigia..... | | | 840\$000 |
| | Pharol do Morro de S. Paulo | | | |
| 1 | 1º pharoleiro..... | 1:440\$000 | 1:440\$000 | |
| 1 | 2º dito..... | 1:080\$000 | 1:080\$000 | |
| 1 | 3º dito..... | 840\$000 | 840\$000 | 3:360\$000 |
| | Pharol da Barra | | | |
| 1 | 1º pharoleiro..... | 1:440\$000 | 1:440\$000 | |
| 1 | 2º dito..... | 1:080\$000 | 1:080\$000 | |
| 1 | 3º dito..... | 840\$000 | 840\$000 | 3:330\$000 |
| | Pharolete da Ilha do Frade | | | |
| 1 | 2º pharoleiro..... | 1:080\$000 | 1:080\$000 | |
| 1 | 3º dito..... | 840\$000 | 840\$000 | 1:920\$000 |
| | Pharolete do Forte de S. Marcello | | | |
| 1 | 2º pharoleiro..... | 1:080\$000 | 1:080\$000 | |
| 1 | 3º dito..... | 840\$000 | 840\$000 | 1:920\$000 |
| | Pharolete do Forte de Santa Maria | | | |
| 1 | 2º pharoleiro..... | 1:080\$000 | 1:080\$000 | |
| 1 | 3º dito..... | 840\$000 | 840\$000 | 1:920\$000 |
| | Pharol de Itapoã | | | |
| 1 | 1º pharoleiro..... | 1:440\$000 | 1:440\$000 | |
| 1 | 2º dito..... | 1:080\$000 | 1:080\$000 | |
| 1 | 3º dito..... | 840\$000 | 840\$000 | 3:360\$000 |
| | ESTADO DE SERGIPE | | | |
| | Pharol do Rio Real | | | |
| 1 | 2º pharoleiro..... | 1:080\$000 | 1:080\$000 | |
| 1 | 3º dito..... | 840\$000 | 840\$000 | 1:920\$000 |
| | Pharol de S. Francisco do Norte | | | |
| 1 | 2º pharoleiro..... | 1:080\$000 | 1:080\$000 | |
| 1 | 3º dito..... | 840\$000 | 840\$000 | 1:920\$000 |
| | Pharol de Aracajú | | | |
| 1 | 1º pharoleiro..... | 1:440\$000 | 1:440\$000 | |
| 1 | 2º dito..... | 1:080\$000 | 1:080\$000 | |
| 1 | 3º dito..... | 840\$000 | 840\$000 | 3:360\$000 |
| | | | | 117:180\$000 |

| NUMERO DO PESSOAL | NATUREZA DA DESPEZA | ORÇADA PARA 1909 | | FIXADA PARA 1908 |
|---|----------------------|------------------|------------|------------------|
| | Transporte..... | | | 117:185\$000 |
| ESTADO DE ALAGOAS | | | | |
| Pharól de Maceió | | | | |
| 1 | 1º pharoleiro..... | 1:440\$000 | 1:440\$000 | |
| 1 | 2º dito..... | 1:080\$000 | 1:080\$000 | |
| 1 | 3º dito..... | 840\$000 | 840\$000 | 3:360\$000 |
| ESTADO DE PERNAMBUCO | | | | |
| Pharól de Santo Agostinho | | | | |
| 1 | 1º pharoleiro..... | 1:440\$000 | 1:440\$000 | |
| 1 | 2º dito..... | 1:080\$000 | 1:080\$000 | |
| 1 | 3º dito..... | 840\$000 | 840\$000 | 3:360\$000 |
| Pharól da Barra (Forte do Picão) | | | | |
| 1 | 1º pharoleiro..... | 1:440\$000 | 1:440\$000 | |
| 1 | 2º dito..... | 1:080\$000 | 1:080\$000 | |
| 1 | 3º dito..... | 840\$000 | 840\$000 | 3:360\$000 |
| Pharól de Olinda | | | | |
| 1 | 2º pharoleiro..... | 1:080\$000 | 1:080\$000 | |
| 1 | 3º dito..... | 840\$000 | 840\$000 | 1:920\$000 |
| Pharól de Tamandaré | | | | |
| 1 | 1º pharoleiro..... | 1:440\$000 | 1:440\$000 | |
| 1 | 2º dito..... | 1:080\$000 | 1:080\$000 | |
| 1 | 3º dito..... | 840\$000 | 840\$000 | 3:360\$000 |
| Pharól da Rata (Fernando de Noronha) | | | | |
| 1 | 1º pharoleiro..... | 1:440\$000 | 1:440\$000 | |
| 1 | 2º dito..... | 1:080\$000 | 1:080\$000 | |
| 1 | 3º dito..... | 840\$000 | 840\$000 | 3:360\$000 |
| Baixo das Rocas (Posto illuminativo) | | | | |
| 2 | Guardas-vigia a..... | 1:200\$000 | | 2:400\$000 |
| ESTADO DA PARAHYBA | | | | |
| Pharól da Pedra Secca (Barra do Rio Parahyba do Norte) | | | | |
| 1 | 2º pharoleiro..... | 1:080\$000 | 1:080\$000 | |
| 1 | 3º dito..... | 840\$000 | 840\$000 | 1:920\$000 |
| Porto do Cabedello (Uma boia illuminativa) | | | | |
| 1 | Guarda-vigia..... | | | 840\$000 |
| ESTADO DO RIO GRANDE DO NORTE | | | | |
| Pharól dos Reis Magos (Porto do Natal) | | | | |
| 1 | 2º pharoleiro..... | 1:080\$000 | 1:080\$000 | |
| 1 | 3º dito..... | 840\$000 | 840\$000 | 1:920\$000 |
| Pharól do Macáú | | | | |
| 1 | 2º pharoleiro..... | 1:080\$000 | 1:080\$000 | |
| 1 | 3º dito..... | 840\$000 | 840\$000 | 1:920\$000 |
| | | | | 144:900\$000 |

| NUMERO DO PESSOAL | NATUREZA DA DESPEZA | ORÇADA PARA 1909 | | FIXADA PARA 1908 |
|-------------------|---|------------------|------------|------------------|
| | Transporte..... | | | 144:900\$000 |
| | Pharol do Cabo de S. Roque | | | |
| 1 2º | pharoleiro..... | 1:080\$000 | 1:080\$000 | |
| 1 3º | dito..... | 840\$000 | 840\$000 | 1:920\$000 |
| | Pharol dos Olhos d'Agua | | | |
| 1 2º | pharoleiro..... | 1:080\$000 | 1:080\$000 | |
| 1 3º | dito..... | 840\$000 | 840\$000 | 1:920\$000 |
| | Pharolete de S. Santo Alberto e boias illuminativas no canal de S. Roque | | | |
| 1 | Guarda-vigia..... | | | 1:200\$000 |
| | Pharol da Ponta do Mel | | | |
| 1 1º | pharoleiro..... | 1:440\$000 | 1:440\$000 | |
| 1 2º | dito..... | 1:080\$000 | 1:080\$000 | |
| 1 3º | dito..... | 840\$000 | 840\$000 | 3:360\$000 |
| | Pharol de Mossoró | | | |
| 1 2º | pharoleiro..... | 1:080\$000 | 1:080\$000 | |
| 1 3º | dito..... | 840\$000 | 840\$000 | 1:920\$000 |
| | ESTADO DO CEARA' | | | |
| | Pharol de Mucuripe | | | |
| 1 2º | pharoleiro..... | 1:080\$000 | 1:080\$000 | |
| 1 3º | dito..... | 840\$000 | 840\$000 | 1:920\$000 |
| | Pharol de Aracaty | | | |
| 1 2º | pharoleiro..... | 1:080\$000 | 1:080\$000 | |
| 1 3º | dito..... | 840\$000 | 840\$000 | 1:920\$000 |
| | Pharol do Itapagé | | | |
| 1 2º | pharoleiro..... | 1:080\$000 | 1:080\$000 | |
| 1 3º | dito..... | 840\$000 | 840\$000 | 1:920\$000 |
| | Pharol de Camocim e boias illuminativas | | | |
| 1 2º | pharoleiro..... | 1:080\$000 | 1:080\$000 | |
| 2 3ºs | ditos..... | 840\$000 | 1:680\$000 | 2:760\$000 |
| | ESTADO DO PIAUHY | | | |
| | Pharol da Pedra do Sal | | | |
| 1 2º | pharoleiro..... | 1:080\$000 | 1:080\$000 | |
| 1 3º | dito..... | 840\$000 | 840\$000 | 1:920\$000 |
| | Amarração—boia illuminativa | | | |
| 1 | Guarda-vigia..... | | | 840\$000 |
| | Pharolete de Tutoya | | | |
| 1 | Guarda-vigia..... | | | 840\$000 |
| | | | | 167:340\$000 |

| NÚMERO DO PESSOAL | NATUREZA DA DESPEZA | ORÇÁ DA PARA 1909 | | FIXADA PARA 1908 |
|---|---------------------|-------------------|------------|------------------|
| | Transporte..... | | | 167.240\$000 |
| ESTADO DO MARANHÃO | | | | |
| Pharol da Tutoya (Baixo dos Preguiças) | | | | |
| 1 | 1º pharoleiro..... | 1:440\$000 | 1:440\$000 | |
| 1 | 2º dito..... | 1:080\$000 | 1:080\$000 | |
| 1 | 3º dito..... | 840\$000 | 840\$000 | 3:360\$000 |
| Pharol de Sant'Anna | | | | |
| 1 | 1º pharoleiro..... | 1:440\$000 | 1:440\$000 | |
| 1 | 2º dito..... | 1:080\$000 | 1:080\$000 | |
| 1 | 3º dito..... | 840\$000 | 840\$000 | 3:360\$000 |
| Pharol de S. Marcos | | | | |
| 1 | 2º pharoleiro..... | 1:080\$000 | 1:080\$000 | |
| 1 | 3º dito..... | 840\$000 | 840\$000 | 1:920\$000 |
| Pharol da Barra | | | | |
| 1 | 2º pharoleiro..... | 1:080\$000 | 1:080\$000 | |
| 1 | 3º dito..... | 840\$000 | 840\$000 | 1:920\$000 |
| Pharol de Alcantara | | | | |
| 1 | 2º pharoleiro..... | 1:080\$000 | 1:080\$000 | |
| 1 | 3º dito..... | 840\$000 | 840\$000 | 1:920\$000 |
| Pharol de S. João | | | | |
| 1 | 1º pharoleiro..... | 1:440\$000 | 1:440\$000 | |
| 1 | 2º dito..... | 1:080\$000 | 1:080\$000 | |
| 1 | 3º dito..... | 840\$000 | 840\$000 | 3:360\$000 |
| Pharol de Itacolomy | | | | |
| 1 | 1º pharoleiro..... | 1:440\$000 | 1:440\$000 | |
| 1 | 2º dito..... | 1:080\$000 | 1:080\$000 | |
| 1 | 3º dito..... | 840\$000 | 840\$000 | 3:360\$000 |
| ESTADO DO PARA' | | | | |
| Pharolete de Caeté | | | | |
| 1 | 2º pharoleiro..... | 1:080\$000 | 1:080\$000 | |
| 1 | 3º dito..... | 840\$000 | 840\$000 | 1:920\$000 |
| Pharol das Salinas ou Atalala | | | | |
| 1 | 1º pharoleiro..... | 1:440\$000 | 1:440\$000 | |
| 1 | 2º dito..... | 1:080\$000 | 1:080\$000 | |
| 1 | 3º dito..... | 840\$000 | 840\$000 | 3:360\$000 |
| Boia Iluminativa de Bragança | | | | |
| 1 | Guarda-vigia..... | | | 840\$000 |
| | | | | 192.660\$000 |

| NUMERO DO PESSOAL | NATUREZA DA DESPEZA | ORÇADA PARA 1909 | | FIXADA PARA 1908 |
|-------------------|--------------------------------------|------------------|------------|------------------|
| | Transporte..... | | | 192:660\$000 |
| | Bola Illuminativa de Gaivotas | | | |
| 1 | Guarda vigia..... | | | 840\$000 |
| | Pharol de Collares | | | |
| 1 | 2º pharoleiro..... | 1:080\$000 | 1:080\$000 | 1:920\$000 |
| 1 | 3º dito..... | 840\$000 | 840\$000 | |
| | Pharol do Chapão Virado | | | |
| 1 | 2º pharoleiro..... | 1:080\$000 | 1:080\$000 | 1:920\$000 |
| 1 | 3º dito..... | 840\$000 | 840\$000 | |
| | Pharol de Cotijuba | | | |
| 1 | 2º pharoleiro..... | 1:080\$000 | 1:080\$000 | 1:920\$000 |
| 1 | 3º dito..... | 840\$000 | 840\$000 | |
| | Pharolete da Tatuoca | | | |
| 1 | 2º pharoleiro..... | 1:080\$000 | 1:080\$000 | 1:920\$000 |
| 1 | 3º dito..... | 840\$000 | 840\$000 | |
| | Pharol do Capim | | | |
| 1 | 2º pharoleiro..... | 1:080\$000 | 1:080\$000 | 1:920\$000 |
| 1 | 3º dito..... | 840\$000 | 840\$000 | |
| | Pharol do Arrozal | | | |
| 1 | 2º pharoleiro..... | 1:080\$000 | 1:080\$000 | 1:920\$000 |
| 1 | 3º dito..... | 840\$000 | 840\$000 | |
| | Pharol do Cameieão | | | |
| 1 | 2º pharoleiro..... | 1:080\$000 | 1:080\$000 | 1:920\$000 |
| 1 | 3º dito..... | 840\$000 | 840\$000 | |
| | Pharol do Minday | | | |
| 1 | 2º pharoleiro..... | 1:080\$000 | 1:080\$000 | 1:920\$000 |
| 1 | 3º dito..... | 840\$000 | 840\$000 | |
| | Pharol do Bulussú | | | |
| 1 | 2º pharoleiro..... | 1:080\$000 | 1:080\$000 | 1:920\$000 |
| 1 | 3º dito..... | 840\$000 | 840\$000 | |
| | | | | 210:780\$000 |

| NUMERO DO PESSOAL | NATUREZA DA DESPEZA | ORÇADA PARA 1909 | | FIXADA PARA 1908 |
|-------------------|--------------------------------------|------------------|------------|------------------|
| | | | | |
| | Transporte..... | | | 210:780\$000 |
| | Pharol de Macapá | | | |
| 1 1º | pharoleiro..... | 1:080\$000 | 1:080\$000 | 1:920\$000 |
| 1 3º | dito..... | 840\$000 | 840\$000 | |
| | Pharol de Soure | | | |
| 1 2º | pharoleiro..... | 1:080\$000 | 1:080\$000 | 1:920\$000 |
| 1 3º | dito..... | 840\$000 | 840\$000 | |
| | Pharol de Joannes | | | |
| 1 2º | pharoleiro..... | 1:080\$000 | 1:080\$000 | 1:920\$000 |
| 1 3º | dito..... | 840\$000 | 840\$000 | |
| | Pharol de Gurupy | | | |
| 1 1º | pharoleiro..... | 1:440\$000 | 1:440\$000 | 3:360\$000 |
| 1 2º | dito..... | 1:080\$000 | 1:080\$000 | |
| 1 3º | dito..... | 840\$000 | 840\$000 | |
| | Pharolete da Ilha das Flechas | | | |
| 1 2º | pharoleiro..... | 1:080\$000 | 1:080\$000 | 1:920\$000 |
| 1 3º | dito..... | 840\$000 | 840\$000 | |
| | Pharol de Simão Grande | | | |
| 1 2º | pharoleiro..... | 1:080\$000 | 1:080\$000 | 1:920\$000 |
| 1 3º | dito..... | 840\$000 | 840\$000 | |
| | Pharol de Machadilha | | | |
| 1 2º | pharoleiro..... | 1:080\$000 | 1:080\$000 | 1:920\$000 |
| 1 3º | dito..... | 840\$000 | 840\$000 | |
| | Pharol de Baillique | | | |
| 1 2º | pharoleiro..... | 1:080\$000 | 1:080\$000 | 2:760\$000 |
| 2 3º | ditos..... | 840\$000 | 1:680\$000 | |
| | ESTADO DO AMAZONAS | | | |
| | Pharolete da Correnteza | | | |
| 1 2º | pharoleiro..... | 1:080\$000 | 1:080\$000 | 1:920\$000 |
| 1 3º | dito..... | 840\$000 | 840\$000 | |
| | Pharolete Paraquequara | | | |
| 1 2º | pharoleiro..... | 1:080\$000 | 1:080\$000 | 1:920\$000 |
| 1 3º | pharoleiro..... | 840\$000 | 840\$000 | |
| | | | | 232:260\$090 |

| NUMERO DO PESSOAL | NATUREZA DA DESPEZA | ORÇADA PARA 1909 | | FIXADA PARA 1908 |
|-------------------|------------------------------------|------------------|------------|------------------|
| | Transporte..... | | | 232.260\$000 |
| | ESTADO DE SÃO PAULO | | | |
| | Pharol de São Sebastião | | | |
| 1 | 1º pharoleiro..... | 1:440\$000 | 1:440\$000 | |
| 1 | 2º dito..... | 1:080\$000 | 1:080\$000 | |
| 1 | 3º dito..... | 840\$000 | 840\$000 | |
| 1 | Patrão..... | 720\$000 | 720\$000 | |
| 4 | Remadores..... | 600\$000 | 2:400\$000 | 6:480\$000 |
| | Pharol da Moçia | | | |
| 1 | 1º pharoleiro..... | 1:440\$000 | 1:440\$000 | |
| 1 | 2º dito..... | 1:080\$000 | 1:080\$000 | |
| 1 | 3º dito..... | 840\$000 | 840\$000 | |
| 1 | Patrão..... | 720\$000 | 720\$000 | |
| 4 | Remadores..... | 600\$000 | 2:400\$000 | 6:480\$000 |
| | Pharolete da Lage de Santos | | | |
| 1 | Guarda vigia..... | | | 840\$000 |
| | Pharol da Quelmada Grande | | | |
| 1 | 2º pharoleiro..... | 1:080\$000 | 1:080\$000 | |
| 1 | 3º dito..... | 840\$000 | 840\$000 | |
| 1 | Patrão..... | 720\$000 | 720\$000 | |
| 4 | Remadores..... | 600\$000 | 2:400\$000 | 5:040\$000 |
| | Pharol do Bom Abrigo | | | |
| 1 | 2º pharoleiro..... | 1:080\$000 | 1:080\$000 | |
| 1 | 3º dito..... | 840\$000 | 840\$000 | |
| 2 | Remadores..... | 600\$000 | 1:200\$000 | 3:120\$000 |
| | ESTADO DO PARANA' | | | |
| | Pharol das Conchas | | | |
| 1 | 1º pharoleiro..... | 1:440\$000 | 1:440\$000 | |
| 1 | 2º dito..... | 1:080\$000 | 1:080\$000 | |
| 1 | 3º dito..... | 840\$000 | 840\$000 | 3:360\$000 |
| | Pharol da Fortaleza | | | |
| 1 | 2º pharoleiro..... | 1:080\$000 | 1:080\$000 | |
| 1 | 3º dito..... | 840\$000 | 840\$000 | 1:920\$000 |
| | Pharolete da Ilha Cuyabá | | | |
| 1 | Guarda vigia..... | | | 840\$000 |
| | ESTADO DE SANTA CATHARINA | | | |
| | Pharol de Itajahy | | | |
| 1 | 2º pharoleiro..... | 1:080\$000 | 1:080\$000 | |
| 1 | 3º dito..... | 840\$000 | 840\$000 | 1:920\$000 |
| | | | | 262:200\$000 |

| NUMERO DO PESSOAL | NATUREZA DA DESPEZA | ORÇADA PARA 1909 | | FIXADA PARA 1908 |
|-------------------|---|------------------|------------|------------------|
| | Transporte..... | | | 262:260\$000 |
| | Pharol da Ilha da Paz | | | |
| 1 | 1º pharoleiro..... | 1:440\$000 | 1:440\$000 | |
| 1 | 2º dito..... | 1:080\$000 | 1:080\$000 | |
| 1 | 3º dito..... | 840\$000 | 840\$000 | |
| 1 | Patrão..... | 720\$000 | 720\$000 | |
| 4 | Remadores..... | 600\$000 | 2:400\$000 | 6:480\$000 |
| | Pharol de S. Francisco do Sul | | | |
| 1 | 2º pharoleiro..... | 1:080\$000 | 1:080\$000 | |
| 1 | 3º dito..... | 840\$000 | 840\$000 | 1:920\$000 |
| | Pharol do Arvoredo | | | |
| 1 | 1º pharoleiro..... | 1:440\$000 | 1:440\$000 | |
| 1 | 2º dito..... | 1:080\$000 | 1:080\$000 | |
| 1 | 3º dito..... | 840\$000 | 840\$000 | |
| 1 | Patrão..... | 720\$000 | 720\$000 | |
| 4 | Remadores..... | 600\$000 | 2:400\$000 | 6:480\$000 |
| | Pharol do Anhantomirim (Santa Cruz) | | | |
| 1 | 2º pharoleiro..... | 1:080\$000 | 1:080\$000 | |
| 1 | 3º dito..... | 840\$000 | 840\$000 | 1:920\$000 |
| | Bóias Iluminativas na Barra do Sul | | | |
| 1 | Guarda vigia..... | | | 840\$000 |
| | Pharol dos Naufragados | | | |
| 1 | 1º pharoleiro..... | 1:440\$000 | 1:440\$000 | |
| 1 | 2º dito..... | 1:080\$000 | 1:080\$000 | |
| 1 | 3º dito..... | 840\$000 | 840\$000 | 3:360\$000 |
| | Pharol de Imbituba | | | |
| 1 | 2º pharoleiro..... | 1:080\$000 | 1:080\$000 | |
| 1 | 3º dito..... | 840\$000 | 840\$000 | 1:920\$000 |
| | Pharol de Santa Martha Grande | | | |
| 1 | 1º pharoleiro..... | 1:440\$000 | 1:440\$000 | |
| 1 | 2º dito..... | 1:080\$000 | 1:080\$000 | |
| 1 | 3º dito..... | 840\$000 | 840\$000 | 3:360\$000 |
| | ESTADO DO RIO GRANDE DO SUL | | | |
| | Pharol de Torres | | | |
| 1 | 1º pharoleiro..... | 1:440\$000 | 1:440\$000 | |
| 1 | 2º dito..... | 1:080\$000 | 1:080\$000 | |
| 1 | 3º dito..... | 840\$000 | 840\$000 | 3:360\$000 |
| | Pharol de Pernambucozinho ou da Cidreira | | | |
| 1 | 2º pharoleiro..... | 1:080\$000 | 1:080\$000 | |
| 1 | 3º dito..... | 840\$000 | 840\$000 | 1:920\$000 |
| | | | | 293:820\$000 |

| NUMERO DO PESSOAL | NATUREZA DA DESPEZA | ORÇADA PARA 1909 | | FIXADA PARA 1908 |
|-------------------|--|------------------|------------|------------------|
| | Transporte..... | | | 293:820\$000 |
| | Pharol das Mostardas | | | |
| 1 | 1º pharoleiro..... | 1:440\$000 | 1:440\$000 | |
| 1 | 2º dito..... | 1:080\$000 | 1:080\$000 | |
| 1 | 3º dito..... | 840\$000 | 840\$000 | 3:360\$000 |
| | Pharol da Barra | | | |
| 1 | 1º pharoleiro..... | 1:440\$000 | 1:440\$000 | |
| 1 | 2º dito..... | 1:080\$000 | 1:080\$000 | |
| 1 | 3º dito..... | 840\$000 | 840\$000 | 3:360\$000 |
| | Pharol da Sarita | | | |
| 1 | 2º pharoleiro..... | 1:080\$000 | 1:080\$000 | |
| 2 | 3ºs ditos..... | 840\$000 | 1:680\$000 | 2:760\$000 |
| | Pharol do Albardão | | | |
| 1 | 1º pharoleiro..... | 1:440\$000 | 1:440\$000 | |
| 1 | 2º dito..... | 1:080\$000 | 1:080\$000 | |
| 1 | 3º dito..... | 840\$000 | 840\$000 | 3:360\$000 |
| | Pharol do Chuy | | | |
| 1 | 2º pharoleiro..... | 1:080\$000 | 1:080\$000 | |
| 2 | 3ºs ditos..... | 840\$000 | 1:680\$000 | 2:760\$000 |
| | Pharol da Ponta do Alegre | | | |
| 1 | 2º pharoleiro..... | 1:080\$000 | 1:080\$000 | |
| 1 | 3º dito..... | 840\$000 | 840\$000 | 1:920\$000 |
| | Boias e postes illuminativas na Lagoa dos Patos | | | |
| 2 | Guardas vigias..... | 840\$000 | | 1:680\$000 |
| | Boias e postes illuminativos da Lagoa Mirim | | | |
| 2 | Guardas vigias..... | 840\$000 | | 1:680\$000 |
| | Uzina de gaz Pintch no Rio Grande do Sul | | | |
| 1 | Machinista contractado..... | 1:980\$000 | 1:980\$000 | |
| 1 | Foguista idem..... | 840\$000 | 840\$000 | 2:820\$000 |
| | Pharol do Estreito | | | |
| 1 | 1º pharoleiro..... | 1:440\$000 | 1:440\$000 | |
| 1 | 2º dito..... | 1:080\$000 | 1:080\$000 | |
| 1 | 3º dito..... | 840\$000 | 840\$000 | 3:360\$000 |
| | Pharol do Bujurú | | | |
| 1 | 2º pharoleiro..... | 1:080\$000 | 1:080\$000 | |
| 1 | 3º dito..... | 840\$000 | 840\$000 | 1:920\$000 |
| | | | | 322:800\$000 |

| NUMERO DO PESSOAL | NATUREZA DA DESPEZA | ORÇADA PARA 1909 | | FIXADA PARA 1908 |
|-------------------|---|-------------------------------------|-------------|------------------|
| | | | | |
| | Transporte..... | | | 322:800\$000 |
| | Pharol do Capão da Marca | | | |
| 1 | 2º Pharoleiro..... | 1:080\$000 | 1:080\$000 | 1:920\$000 |
| 1 | 3º Dito..... | 840\$000 | 840\$000 | |
| | Pharol de Christovão Pereira | | | |
| 1 | 2º Pharoleiro..... | 1:080\$000 | 1:080\$000 | 1:920\$000 |
| 1 | 3º Dito..... | 840\$000 | 840\$000 | |
| | Pharol de Itapoan | | | |
| 1 | 2º Pharoleiro..... | 1:080\$000 | 1:080\$000 | 1:920\$000 |
| 1 | 3º Dito..... | 840\$000 | 840\$000 | |
| | Directoria de Metereologia | | | |
| 1 | Director..... | 3:000\$000 | 3:000\$000 | |
| 2 | Chefes de secção..... | 1:920\$000 | 3:840\$000 | |
| 1 | Escrevente..... | | | |
| | Ord. 800\$000 | | | |
| | Grat. 400\$000 | 1:200\$000 | 1:200\$000 | |
| 2 | Serventes a..... | 1:200\$000 | 2:400\$000 | |
| 10 | Estacionarios de 1ª classe a..... | 1:800\$000 | 18:000\$000 | |
| 3 | Ditos de 2ª classe a..... | 1:440\$000 | 4:320\$000 | |
| 8 | Ditos de 3ª classe a..... | 900\$000 | 7:680\$000 | |
| 8 | Officiaes encarregados de estações meteorologicas em diversos Estados a 30\$ por mez..... | 360\$000 | 2:880\$000 | |
| 32 | Pharoleiros servindo de Estacionarios ou encarregados de estações pluviometricas em varios Estados a..... | 360\$000 | 11:520\$000 | 54:840\$000 |
| | Officina typographica e lithographica a cargo da Repartição de Meteorologia | | | |
| 1 | Typographo a..... | 3:000\$000 | 3:000\$000 | |
| 1 | Typographo auxiliar a..... | 1:800\$000 | 1:800\$000 | |
| 1 | Litographo a..... | 3:000\$000 | 3:000\$000 | |
| 1 | Gravador..... | 4:800\$000 | 4:800\$000 | |
| 1 | Revisor a..... | 1:440\$000 | 1:440\$000 | |
| 1 | Aprendiz a..... | 720\$000 | 720\$000 | |
| 1 | Servente a..... | 1:200\$000 | 1:200\$000 | 15:960\$000 |
| | Empregados addidos | | | |
| 1 | Archivista..... | Ord. 1:600\$000 Grat. 900\$000 | 2:500\$000 | 2:500\$000 |
| 1 | Dezenhista..... | Ord. 2:400\$000 Grat. 1:200\$000 | 3:600\$000 | 3:600\$000 |
| 1 | Amanuense..... | Ord. 1:200\$000 Grat. 600\$000 | 1:800\$000 | 1:800\$000 |
| 1 | Porteiro..... | Ord. 2:000\$000 Grat. 1:000\$000 | 3:000\$000 | 3:000\$000 |
| 1 | Continuo..... | Ord. 900\$000 Grat. 500\$000 | 1:400\$000 | 1:400\$000 |
| 1 | Servente a..... | 1:200\$000 | 1:200\$000 | 13:500:000 |
| | | | | 411:660\$000 |
| | MATERIAL | | | |
| | Superinten-dencia | | | |
| | Asseio de casa e conservação do edificio do Almirantado..... | | 1:200\$000 | |
| | Expediente..... | | 2:000\$000 | |
| | Impressões, publicações e encadernações..... | | 6:000\$000 | |
| | Material para desenhos..... | | 2:000\$000 | 11:200\$000 |
| | HYDROGRAPHIA | | | |
| | Para aquisição de instrumentos nauticos, hydrographicos e concertos dos mesmos..... | | 20:000\$000 | |
| | Para a compra de plantas de portos, cartas e roteiros para os navios da armada..... | | 2:000\$000 | 22:000\$000 |
| | Conservação e melhoramento do balisamento das costas..... | | | 100:000\$000 |
| | | | | 546:060:000 |

| NUMERO DO PESSOAL | NATUREZA DA DESPEZA | ORÇADA PARA 1909 | | FIXADA PARA 1908 | |
|-------------------|---|------------------|----------------|------------------|--|
| | Transporte | | | 546:060\$000 | |
| | PHAROES | | | | |
| | Para o custeio e conservação dos pharões, pharoletes e boias illuminativas da : | | | | |
| | Capital Federal e Rio de Janeiro..... | 10:000\$000 | | | |
| | Espirito Santo..... | 2:000\$000 | | | |
| | Bahia..... | 4:200\$000 | | | |
| | Sergipe..... | 1:200\$000 | | | |
| | Alagoas..... | 600\$000 | | | |
| | Pernambuco..... | 4:000\$000 | | | |
| | Parahyba..... | 450\$000 | | | |
| | Rio Grande do Norte..... | 3:500\$000 | | | |
| | Ceará..... | 1:500\$000 | | | |
| | Piauhy..... | 450\$000 | | | |
| | Maranhão..... | 4:000\$000 | | | |
| | Pará..... | 6:000\$000 | | | |
| | Amazonas..... | 300\$000 | | | |
| | S. Paulo..... | 3:000\$000 | | | |
| | Paraná..... | 600\$000 | | | |
| | Santa Catharina..... | 4:000\$000 | | | |
| | Rio Grande do Sul..... | 5:000\$000 | 50:800\$000 | | |
| | Construção, remoção e reparos dos pharões e pharoletes..... | | 200:000\$000 | | |
| | Desenvolvimento de serviço de pharões, e em geral da illumination da costa | | 50:000\$000 | | |
| | Montagem de pharões já adquiridos..... | | 100:000\$000 | | |
| | Para a conclusão do pharol montado na Ilha de Rata, em Fernando Noronha e aquisição e montagem de outro na mesma Ilha | | 120:000\$000 | | |
| | Para aquisição e collocação de postes illuminativos do systema julgado melhor..... | | 50:000\$000 | | |
| | Para aquisição e montagem de um pharol de 2ª ordem em substituição do actual de «Atalaia» | | 214:780\$800 | | |
| | Para aquisição e collocação de uma boia de 11 + 14 1/2 com marca para de dia em substituição da existente, ficando esta para outro posto da entrada do estuario do Pará | | 71:940\$000 | | |
| | Diversas quotas | | | | |
| | Para aquisição de animaes de transporte do abastecimentos de alguns pharões e forragens para os mesmos..... | | 3:000\$000 | | |
| | Para aquisição de embarcações para o serviço externo dos pharões..... | | 3:000\$000 | | |
| | Para aquisição de oleos, mechas, carboreto de calcio, chaminés, sobressalentes, combustivel, e outros artigos..... | | 50:000\$000 | 913:520\$800 | |
| | METEOROLOGIA | | | | |
| | Despesas miudas das estações meteorologicas e pluviometricas..... | | 3:360\$000 | | |
| | Acquisição de instrumentos meteorologicos, magneticos e sismicos | | 12:460\$000 | | |
| | Desenvolvimento do serviço meteorologico..... | | 14:000\$000 | | |
| | Transporte de materiaes e passagens dos estacionarios removidos..... | | 6:000\$000 | | |
| | Material para a officina typographica e lythographica | | 15:000\$000 | | |
| | | | 50:820\$000 | 1.880:987\$154 | |
| | | | 1.540:400\$800 | 1.880:987\$194 | |
| | Observação | | | | |
| | A differença para menos de 370:586\$394 provem de se haver eliminado diversas quotas do material destinadas a fins especiaes, não obstante ter-se consignado quota para novos pharões e estações meteorologicos, e pelo maior desenvolvimento dado a este ramo da administração da Marinha, bem como haver-se transferido a quota de 100:000\$000 para balisamento. | | | | |

TABELLA N. 18

Escola Naval

| NUMERO DO PESSOAL | NATUREZA DA DESPEZA | ORÇADA PARA 1909 | | FIXADA PARA 1908 |
|----------------------------|---|------------------|-------------|------------------|
| | | | | |
| PESSOAL | | | | |
| 1 | Director..... | | 5:400\$00 | |
| 1 | Vice-director..... | | 3:000\$00 | |
| 1 | Ajudante de ordens (capitão-tenente)..... | | 1:440\$00 | 9:840\$000 |
| MAGISTERIO | | | | |
| 16 | Lentes cathedraicos..... | Ordenado... | 6:400\$000 | 102:400\$000 |
| | | Gratificação | 3:200\$000 | 51:200\$000 |
| 8 | Substitutos..... | Ordenado... | 4:000\$000 | 72:000\$000 |
| | | Gratificação | 2:000\$000 | 16:000\$000 |
| 6 | Professores..... | Ordenado... | 4:000\$000 | 24:000\$000 |
| | | Gratificação | 2:000\$000 | 12:000\$000 |
| 2 | Mestres..... | Ordenado... | 2:000\$000 | 4:000\$000 |
| | | Gratificação | 1:000\$000 | 2:000\$000 |
| 3 | Preparadores..... | | \$ | 6:480\$000 |
| 14 | Instructores..... | | 30:240\$000 | 30:240\$000 |
| | Gratificações addicionaes ao secretario, lentes, e professores pelo tempo de serviço effectivo..... | | | 44:400\$000 |
| SECRETARIA | | | | |
| 1 | Secretario — Official da Armada..... | Ordenado... | 4:000\$000 | |
| | | Gratificação | 2:000\$000 | 6:000\$000 |
| 1 | Sub-secretario..... | Ordenado... | 3:333\$334 | |
| | | Gratificação | 1:666\$666 | 5:000\$000 |
| 1 | Official, servindo de archivista-bibliothecario..... | Ordenado... | 3:200\$000 | |
| | | Gratificação | 1:600\$000 | 4:800\$000 |
| 2 | Amanuenses..... | Ordenado... | 1:600\$000 | 3:200\$000 |
| | | Gratificação | 800\$000 | 1:600\$000 |
| 1 | Porteiro..... | Ordenado... | 2:000\$000 | |
| | | Gratificação | 1:000\$000 | 3:000\$000 |
| 1 | Ajudante do porteiro..... | Ordenado... | 1:600\$000 | |
| | | Gratificação | 800\$000 | 2:400\$000 |
| 5 | Continuos..... | Ordenado... | 1:200\$000 | 6:000\$000 |
| | | Gratificação | 600\$000 | 3:000\$000 |
| CORPO DE ASPIRANTES | | | | |
| 1 | Immediato (official superior)..... | | \$ | 1:680\$000 |
| 1 | Ajudante (capitão-tenente)..... | | \$ | 1:440\$000 |
| SERVIÇO SANITARIO | | | | |
| 1 | Cirurgião-Chefe de serviço..... | | \$ | 1:680\$000 |
| 1 | Cirurgião-Inspector do Curso de Marinha..... | | \$ | 2:160\$000 |
| 1 | Coadjuvante-Cirurgião..... | | \$ | 1:200\$000 |
| | | | | 377:720\$000 |

| NUMERO DO PESSOAL | NATUREZA DA DESPEZA | ORÇADA PARA 1909 | FIXADA PARA 1908 |
|-------------------|--|---|--------------------------|
| | Transporte..... | | 377.720\$000 |
| | SERVIÇO DE FAZENDA | | |
| 1 | Commissario..... | | 1.440\$000 |
| 1 | Sub-Commissario pela tabella 14 (Força Naval)..... | | \$ |
| | OUTROS SERVIÇOS | | |
| 1 | Official superior..... | | 1.920\$000 |
| 2 | Machinistas, sendo um Instructor do Curso de Marinha e director da officina de machinas do estabelecimento e o outro Instructor da 5ª aula do 2º e 3º annos do Curso de Marinha..... | | 4.320\$000 |
| | DIVERSOS EMPREGADOS | | |
| 1 | Mestre..... | | \$ |
| 2 | Machinistas-sub-ajudantes..... | | \$ |
| 3 | Foguistas de 1ª classe..... | | \$ |
| 2 | Enfermeiros sendo um de 1ª classe e um de 2ª classe..... | | \$ |
| 2 | Carpinteiros, sendo um de 1ª classe e um de 2ª classe..... | | \$ |
| 1 | Escrivento de 1ª classe..... | | \$ |
| 1 | Serralheiro de 1ª classe..... | | \$ |
| 1 | Armeiro de 1ª classe..... | | \$ |
| 1 | Fiel de 1ª classe..... | | \$ |
| 1 | Guardião..... | | \$ |
| 2 | Fieis de artilharia..... | | \$ |
| 1 | Fiel de torpedos..... | | \$ |
| 3 | Patrões a 10\$ diarios..... | | \$ |
| 30 | Marinheiros contractados..... | | \$ |
| 2 | Cornetas do Corpo de Infantaria de Marinha..... | | \$ |
| 4 | Serventes para os gabinetes e laboratorios — Gratificação..... | 1.200\$000 | 4.800\$000 |
| 1 | Servente da enfermaria..... | Gratificação | 1.000\$000 |
| 1 | Roupeiro..... | » | 1.200\$000 |
| 1 | Ajudante do roupeiro..... | » | 1.000\$000 |
| 1 | Dispenseiro..... | » | 1.200\$000 |
| 10 | Copeiros..... | » | 8.100\$000 |
| 10 | Serventes de copa..... | » | 6.300\$000 |
| 1 | Cozinheiro..... | » | 1.800\$000 |
| 2 | Ajudantes do cozinheiro..... | » | 1.800\$000 |
| 4 | Operarios da Directoria de Machinas, sendo dous de 1ª classe e dous de 2ª classe, destacados para o serviço das officinas e da Escola..... | | \$ |
| 2 | Ditos da Directoria de Torpedos e Electricidade, sendo um de 1ª classe e um de 2ª classe, destacados idem..... | | \$ |
| 2 | Ditos da Directoria de Artilharia, sendo um de 1ª classe e outro de 2ª classe, destacados idem, idem..... | | \$ |
| | ESCOLA DE MARINHA MERCANTE DO ESTADO DO PARÁ | | |
| 4 | Professores..... | Ordenado... 2.000\$000 Gratificação 1.000\$000 | 8.000\$000 4.000\$000 |
| 1 | Professor de desenho..... | Ordenado... 1.600\$000 Gratificação 800\$000 | 2.400\$000 |
| 6 | Instructores..... | | \$ |
| 1 | Secretario..... | Ordenado... 1.333\$333 Gratificação 600\$600 | 2.000\$000 |
| 1 | Porteiro..... | Ordenado... 600\$600 Gratificação 333\$334 | 1.000\$000 |
| 1 | Servente..... | | 720\$000 |
| 1 | 2º official da Secretaria, não comprehendido no novo regulamento..... | Ordenado... 2.400\$000 Gratificação 1.200\$000 | 3.600\$000 |
| | | | 434.320\$000 |

| NUMERO DO PESSOAL | NATUREZA DA DESPEZA | ORÇADA PARA 1909 | | FIXADA PARA 1908 |
|-------------------|--|------------------|--------------|------------------|
| | Transporte..... | | 434:320\$000 | |
| | MATERIAL | | | |
| | Aquisição de livros para a bibliotheca da Escola, instrumentos, concertos dos mesmos, etc..... | 4:000\$000 | | |
| | Utensilios para as aulas e concertos, carvão vegetal, acidos e diversos utensilios para os gabinetes, etc..... | 5:000\$000 | | |
| | Objectos de expediente para a secretaria e aulas, objectos de desenho, impressão e diversas encadernações e annuncios..... | 6:000\$000 | | |
| | Viagem dos aspirantes..... | 1:000\$000 | | |
| | Luz..... | 3:000\$000 | | |
| | Trens de mesa e de cozinha e lavagem de toalhas..... | 4:000\$000 | 23:000\$000 | |
| | ESCOLA DE MARINHA MERCANTE DO ESTADO DO PARÁ | | | |
| | Expediente e outros artigos dos necessarios ás aulas..... | | 2:000\$000 | |
| | | | 450:320\$000 | 408:20\$000 |

Observação

A diferença para mais de 70:400\$000 provem da transferencia das gratificações de função que figuravam na tabella Força Naval, não obsta nte haver-se diminuido as quotas para os Professores e substitutos.

TABELLA N. 19

Directoria da Bibliotheca, Museu e Archivo

| NUMERO D. J. PESSOAL | NATUREZA DA DESPEZA | ORÇADA PARA 1909 | | FIXADA PARA 1908 |
|---|--|------------------|-------------|---------------------|
| | | | | |
| PESSOAL | | | | |
| 1 | Director..... | 2:400\$000 | | |
| 1 | Ajudante..... | 1:440\$000 | | |
| 1 | Amanuense..... | 2:400\$000 | | |
| 1 | Archivista..... | 1:800\$000 | | |
| 1 | Sub-archivista..... | 1:200\$000 | | |
| 3 | Redactores da <i>Revista Maritima</i> a 1:440\$000..... | 4:320\$000 | | |
| 1 | Comm'ssario—Grat. 1:440\$000..... | 1:440\$000 | | |
| 1 | Porteiro..... | 2:000\$000 | | |
| 1 | Contínuo..... | 1:200\$000 | | |
| 2 | Guardas a 1:200\$000..... | 2:400\$000 | | |
| 2 | Serventes idem..... | 2:400\$000 | 23:000\$000 | 16:040\$000 |
| MATERIAL | | | | |
| | Publicação da <i>Revista Maritima</i> | 18:000\$000 | | |
| | Acquisição de obras, memorias, mappas, roteiros, modelos, jornaes scientificos e diversas encadernações e impressões..... | 4:000\$000 | | |
| | Seguro contra o risco de incendio dos volumes que constituem a Bibliotheca e Museu. | 2:000\$000 | | |
| | Objectos de expediente..... | 600\$000 | | |
| | Asseio da casa e despezas miudas..... | 1:500\$000 | 26:100\$000 | 35:100\$000 |
| | | | 49:100\$000 | 51:140\$000 |
| Observação | | | | |
| <p>A differença para menos de 2:040\$000 provém de se haver eliminado a quota para publicação da revista mensal <i>Liga Maritima</i>, sob a direcção da <i>Liga Maritima Brasileira</i>, não obstante ter-se transferido da tabella Força Naval as gratificações do funcção dos redactores da <i>Revista Maritima</i> e do commissario e do sub-archivista.</p> | | | | |

TABELLA N. 20

Classes Inactivas

| NATUREZA DA DESPEZA | ORÇADA PARA 1909 | | FIXADA PARA 1908 |
|---|------------------|--------------|------------------|
| PESSOAL | | | |
| SOLDO AOS OFFICIAES E PRAÇAS REFORMADOS | | | |
| Corpo da Armada..... | 422:243\$680 | | |
| » de Saude..... | 43:292\$000 | | |
| » » Machinistas..... | 88:251\$464 | | |
| » » Engenheiros Navaes..... | 27:720\$000 | | |
| » » Fazenda..... | 38:568\$600 | | |
| » » Inferiores..... | 34:643\$196 | | |
| » » Marinheiros Nacionaes..... | 27:404\$750 | | |
| » » Infantaria de Marinha..... | 565\$750 | 682:680\$440 | |
| SOLDO AOS INVALIDOS | | | |
| Corpo de Machinistas..... | 5:600\$000 | | |
| » » Officiaes Inferiores..... | 27:227\$196 | | |
| » » Marinheiros Nacionaes..... | 114:524\$450 | | |
| » » Infantaria de Marinha..... | 39:505\$750 | | |
| » » Foguistas..... | 30:366\$750 | | |
| Pharoleiros..... | 720\$000 | | |
| Patrões..... | 5:839\$635 | 223:783\$481 | |
| Para attender ao pagamento aos officiaes e praças reformados e aos invalidos que forem admittidos na vigencia do exercicio..... | | 30:000\$000 | |
| | | 936:472\$921 | 967:620\$582 |
| Observação | | | |
| A differença para menos de 31:447\$ 31 provém do fallecimento de officiaes e praças reformadas, não obstante se ter incluido quota para os que se reformaram. | | | |

TABELLA N. 21

Armamento e equipamento

| NATUREZA DA DESPEZA | ORÇADA PARA 1909 | FIXADA PARA 1908 |
|--|---------------------|---------------------|
| Para os navios e estabelecimentos de marinha, etc..... | 250:000\$000 | 250:000\$000 |

TABELLA N. 22

Munições de bocca

| NUMERO DO PESSOAL | NATUREZA DA DESPEZA | ORÇADA PARA 1909 | FIXADA PARA 1908 |
|---|---|------------------|---------------------|
| Pessoal | | | |
| 13.160 | Rações para os officiaes e praças embarcados, pessoal dos estabelecimentos de marinha, invalidos e outros a \$100, em 305 dias..... | 6.724:760\$000 | |
| | Para attender a differença de 100 rações para os aspirantes, a \$425, em 305 dias..... | 15:512\$500 | 6.740:272\$500 |
| | Para attender a differença entre o valor da ração e o termo médio das dietas..... | | 176:582\$050 |
| | Para attender a melhoria de rancho a que refere o art. 71 da lei n. 1473, de 9 de janeiro de 1906..... | | 50:000\$000 |
| | Para attender a melhoria de etapa aos inferiores e praças de pret a que se refere o art. 2º do decreto n. 6823, de 16 de janeiro de 1908..... | 40:000\$000 | |
| | | 7.006:854\$550 | 6.905:720\$050 |
| Observação | | | |
| A differença para mais de 101:133\$800 provém de se haver calculado maior numero de rações e incluido quota para attender a melhoria de etapa aos inferiores e praças de pret, nos termos do art. 2º do decreto n. 6823, de 16 de janeiro de 1908, não obstante a deducção de um dia. | | | |

Calculo da tabella n. 22 — Munições de bocca

| NUMERO DO PESSOAL | NATUREZA DA DESPEZA | ORÇADA PARA O EXERCICIO DE 1909 | | FIXADA PARA 1908 |
|-------------------|---|---------------------------------|----------------|------------------|
| PESSOAL | | | | |
| 11 | Rações para o patrão e marinheiros do Deposito Naval a 1\$400 em 365 dias..... | 5:021\$000 | | |
| 3.961 | Ditas para o commandante, 2º commandante, ajudante, secretario, cirurgião, pharmaceutico, commissarios, officiaes, um machinista-chefe de machinas, encarregado dos appaarelhos de electricidade, interiores do estado-menor, taifeiros do Corpo de Marinheiros Nacionaes e praças das companhias do Corpo de Marinheiros Nacionaes, idem idem. | 2.024:071\$000 | | |
| 127 | Ditas para o commandante, subalterno, commissario, pessoal da taifa, interiores e praças da Companhia de Marinheiros Nacionaes de Matto Grosso, idem idem..... | 64:897\$000 | | |
| 3.510 | Ditas para os commandantes, immediatos, ajudantes, officiaes, instructores, cirurgões, commissarios, escreventes, enfermeiros, feis, armeiros, carpintiros, auxiliares de ensino, sargentos, cabos, marinheiros, pessoal da taifa e aprendizes..... | 1.793:610\$000 | | |
| 600 | Ditas para o commandante, major fiscal, ajudante, secretario, cirurgião, commissarios, officiaes, sargento ajudante, feil, escrevente, enfermeiro, musicos, corneta-mór, carcereiro, pessoal da taifa, interiores, praças e remadores do Batalhão Naval..... | 337:260\$000 | | |
| 246 | Ditas para o patrão-mór, pessoal da usina electrica, dos diques e mortonias e do serviço geral do Arsenal de Marinha do Rio de Janeiro. | 125:706\$000 | | |
| 78 | Ditas para os patrões-móres e pessoal do serviço maritimo dos Arsonaes do Pará e Matto Grosso..... | 39:858\$000 | | |
| 35 | Ditas para os patrões, machinistas, foguistas, carvoeiros, mestres, marinheiros, cozinheiros do soccorro naval da Capitania do Porto do Rio de Janeiro..... | 17:885\$000 | | |
| 18 | Ditas para o patrão, remadores, sola-patrão e remadores da Delegacia e praticagem em S. João da Barra..... | 9:198\$000 | | |
| 201 | Ditas para os patrões, remadores, machinistas e foguistas ao serviço das Capitancias dos Estados..... | 102:711\$000 | | |
| 2.604 | Ditas para os officiaes da Armada, classes annexas e outros embarcados nos diferentes navios — conforme a lotação actual enviada pelo Estado-Maior da Armada e que se achem em commissão com direito a ração..... | 1.330:644\$000 | | |
| 70 | Ditas para o medico de dia, chefe de pharmacia, coadjuvantes de pharmacia, alumnos pensionistas, officiaes de pharmacia, commissario, feil, enfermeiro, porteiro, ajudante do dito, sorventes e remoadoes do Hospital de Marinha..... | 35:770\$000 12:264\$000 | | |
| 24 | Ditas para o pessoal do Hospital de Copacabana..... | 9:198\$000 | | |
| 43 | Ditas para o pessoal das enfermarias dos Estados do Pará e Matto Grosso. | 154:322\$000 | | |
| 302 | Ditas para o pessoal dos pharões, pharolotes e boias illuminativas..... | | | |
| 9 | Ditas para o pessoal da Escola Naval, de accordo com a observação da tabella annexa ao regulamento e decreto n. 6345, de 31 de janeiro de 1907..... | 48:545\$000 51:100\$000 | | |
| 160 | Ditas para os aspirantes dos cursos de Marinha e de machinas..... | 15:512\$500 | | |
| | Para differenças de rações aos aspirantes a 425 rs..... | | | |
| 56 | Ditas para o pessoal dos rebocadores: «Antonio Joaquim», «Intrepidos», «Albatroz», Barca d'agua, Iguassú Condor, Paulo Affonso, Barca n. 1 e lancha hospital Carlos Frederico..... | 28:616\$000 | | |
| 1.044 | Dita spara as praças invalidas a 1\$400 em 365 dias — quando em dinheiro a 1\$000..... | 533:484\$000 | | |
| | Para attender a differença entre o valor da ração e o termo medio das dietas..... | 176:582\$050 | | |
| | Para attender a melhoria de rancho e a que se refere o art. 71 da lei n. 1473, de 9 de janeiro de 1906..... | 50:000\$000 | | |
| | Idem idem, idem de etapa dos interiores e praças — a que se refere o art. 2º do Decreto n. 6823, de 16 de janeiro de 1903..... | 40:000\$000 | 7.006:854\$550 | 6.905:720\$950 |
| 43.160 | | | | |

TABELLA N. 23

Munições navaes

| NATUREZA DA DESPEZA | ORÇADA PARA 1909 | FIXADA PARA 1908 |
|---|---------------------|---------------------|
| Para aquisição de artigos de sobressalentes para os navios, corpos e estabelecimentos, inclusive repártilções da Marinha..... | 1.500:000\$000 | 1.500:000\$000 |
| | | |

TABELLA N. 24

Material de construcção naval

| NATUREZA DA DESPEZA | ORÇADA PARA 1909 | FIXADA PARA 1908 |
|--|---------------------|---------------------|
| Para concertos de navios e embarcações miudas, aquisição de lanchas, escaleres, machinas, caldeiras, ferramentas, material para torpedos e concertos de machinas e de caldeiras, portas dos diques, cabreas, conclusão das obras de illuminação e esgotamento dos diques, inclusive 3:600\$ para material da Escola de Torpedos..... | 1.500:000\$000 | 1.500:000\$000 |
| | | |

TABELLA N. 25

Obras

| NATUREZA DA DESPEZA | ORÇADA PARA 1909 | FIXADA PARA 1908 |
|---|---------------------|---------------------|
| Para os concertos nos edificios, quartéis, fortalezas, Escolas de Aprendizes Marinheiros e aquisição do respectivo material e obras novas, applicada a quantia de 100:000\$ a obras urgentes de reconstrução da fortaleza Willogaignon, na parte destinada ao aquartelamento do Corpo de Marinheiros Nacionaes e suas dependencias, comprehendidas as obras do Arsenal de Marinha da Bahia..... | 1.300:000\$000 | 1.050:000\$000 |
| Observação | | |
| Pede-se para mais 250:000\$000 por ter sido insufficiente a consignação fixada para o exercicio anterior. | | |

TABELLA N. 26

Combustivel

| NATUREZA DA DESPEZA | ORÇADA PARA 1909 | FIXADA PARA 1908 |
|---|---------------------|---------------------|
| Para os navios e estabelecimentos da Marinha..... | 1.500:000\$000 | 1.500:000\$000 |

TABELLA N. 27

Frete, passagens, ajudas de custo e commissões de saques

| NATUREZA DA DESPEZA | ORÇADA PARA 1909 | FIXADA PARA 1908 |
|---|---------------------|---------------------|
| PESSOAL | | |
| Para passagens de officiaes e praças, ajudas de custo e commissões de saques..... | 300:000\$000 | 300:000\$000 |
| MATERIAL | | |
| Para fretes, encaixotamentos e seguros..... | 70:000\$000 | 70:000\$000 |
| | 370:000\$000 | 370:000\$000 |

TABELLA N. 28

Eventuaes

| NATUREZA DA DESPEZA | ORÇADA PARA 1909 | FIXADA PARA 1908 |
|--|---------------------|---------------------|
| PESSOAL | | |
| Para differenças de soldo, em virtude de lei, a officiaes reformados quando em actividade, enterros, gratificações por serviços extraordinarios, comprehendida a tomada de contas e trabalhos de estatistica feitos pela Directoria Geral de Contabilidade da Marinha e outras despesas não previstas..... | 170:000\$000 | 170:000\$000 |
| MATERIAL | | |
| Para tratamento de officiaes e praças fóra das enfermarias e outras despesas não previstas, inclusive 10:000\$000 para attender á despesa com a cunhagem de medalhas e aquisição das respectivas fitas a que se refere o decreto n. 4238, de 15 de novembro de 1901..... | 100:000\$000 | 60:000\$000 |
| | 270:000\$000 | 230:000\$000 |
| Observação. | | |
| A differença para mais de 40:000\$ provém de se haver augmentado a quota destinada ao tratamento de praças em consequencia da creação de novas escolas. | | |

TABELLA N. 29

Reconstrucção do Arsenal do Rio de Janeiro

| NATUREZA DA DESPEZA | ORÇADA PARA 1909 |
|---|---------------------|
| Para occorrer ás despesas de pessoal e material com a reconstrucção do Arsenal do Rio de Janeiro..... | 4.000:000\$000 |

TABELLA N. 30

Commissão, construcção e acquisição de material em paiz estrangeiro

| NATUREZA DA DESPEZA | ORÇADA PARA 1909 | FIXADA PARA 1908 |
|---|------------------------|-----------------------|
| A importancia que se presume necessaria para occorrer ao pagamento de vencimentos de dous addidos militares no estrangeiro, sendo um capitão de mar e guerra e outro capitão tenente da Armada, para oito capitães-tenentes do Corpo da Armada, estudando na Europa, bem como para occorrer ao pagamento de passagens, ajudas de custo e vencimentos em paiz estrangeiro da commissão fiscalizadora das obras dos navios em construcção e do pessoal artistico auxiliar, e mais pessoal para navios em commissão no estrangeiro, inclusive acquisição de material, £ 100.000..... | 889:000\$000 | |
| Para dous machinistas garantia das quatro canhoneiras, £ 720..... | 6:400\$300 | |
| Para occorrer ás despezas com a viagem de navios ao estrangeiro, £ 61.277..... | 544:752\$530 | |
| Para occorrer ao pagamento das prestações attinentes ao contracto para construcção dos navios transportando-se para 1909 os saldos de 1908, £ 1.250.000..... | 11.112:500\$000 | |
| | <u>12.552:653\$330</u> | <u>8.541:762\$480</u> |

Calculo da tabella n. 30 — *Commissão, construcção e aquisição de material em paiz estrangeiro*

| NUMERO DO PESSOAL | NATUREZA DA DESPEZA | ORÇADA PARA O EXERCICIO DE 1909 | | | FIXADA PARA 1908 |
|-------------------|--|---------------------------------|-----------------|-----------------|------------------|
| | | | | | |
| | PARA DOIS ADDIDOS MILITARES NO EXTRANGEIRO | | | | |
| 1 | Capitão de Mar e Guerra : | | | | |
| | Soldo annual..... | 4:800\$000 | | | |
| | Gratificação de posto idem..... | 2:400\$000 | | | |
| | 20 % sobre a gratificação de posto..... | 480\$000 | | | |
| | Gratificação de função idem..... | 3:000\$000 | | | |
| | 8 Etapas a 1\$350..... | 3:942\$000 | | | |
| | Diaria de 8\$000 em 365 dias..... | 2:920\$000 | 17:542\$000 | | |
| 1 | Capitão-Tenente : | | | | |
| | Soldo annual..... | 2:400\$000 | | | |
| | Gratificação de posto idem..... | 1:200\$000 | | | |
| | 20 % sobre a gratificação de posto idem..... | 240\$000 | | | |
| | Gratificação de função idem..... | 2:160\$000 | | | |
| | 5 etapas diarias a 1\$315..... | 2:399\$875 | | | |
| | Diaria de 5\$00 em 365 dias..... | 1:825\$000 | 10:224\$875 | | |
| | PARA OITO CAPITÃES-TENENTES ESTUDANDO NA EUROPA | | | | |
| | Soldo annual a 2:400\$000..... | 19:200\$000 | | | |
| | Gratificação de posto a 1:200\$000..... | 9:600\$000 | | | |
| | 20 % sobre a gratificação de posto idem a 240\$000..... | 1:920\$000 | | | |
| | Gratificação de função a 1:440\$000..... | 11:520\$000 | | | |
| | 40 etapas diarias a 1\$200..... | 17:520\$500 | | | |
| | Diaria a 5\$000 em 365 dias..... | 14:600\$000 | 74:360\$500 | | |
| | Para dous machinistas — garantia das 4 canhoneiras a € 30 por mez..... | £ 720 | 6:400\$800 | | |
| | Para occorrer ás despesas com a viagens de navios ao extrangeiro, tendo por base o dispendio de exercicios anteriores..... | £ 61.277 | 544:752\$530 | | |
| | Para attender ao pagamento de passagens, ajudas de custo e vencimentos em paiz estrangeiro da comissão fiscalisadora das obras dos navios em construcção, e do pessoal artistico auxiliar e mais pessoal para navios em comissão no extrangeiro — inclusive aquisição de material..... | £ 88.512-1-11 | 786:872\$625 | | |
| | Para occorrer ao pagamento das prestações attinentes ao contracto para construcção dos navios, transportando-se para 1909 os saldos de 1908..... | £ 1.250.000 | 11.112:500\$000 | 12.552:653\$330 | 8.541:762\$480 |

PROPOSTA DE ORÇAMENTO

DO

MINISTERIO DA GUERRA

PARA O

EXERCICIO DE 1909

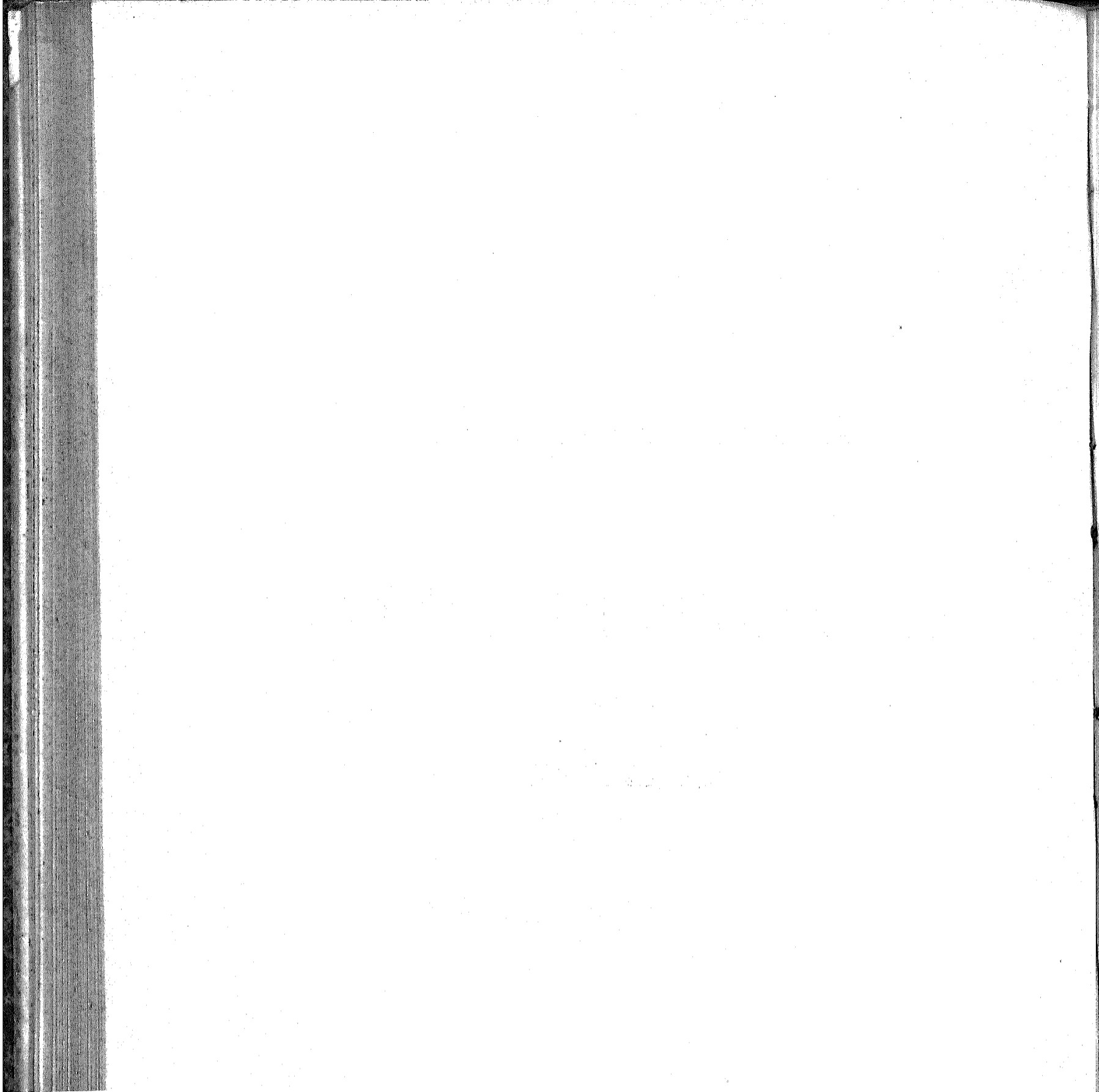

PROPOSTA DE ORÇAMENTO

DO

MINISTERIO DA GUERRA

PARA O

EXERCICIO DE 1909



RIO DE JANEIRO
IMPRENSA NACIONAL
1908



Tabella explicativa da despesa do Ministerio da Guerra no exercicio de 1909

| Natureza da despesa | Total | Orçada para 1909 — Papéis | |
|---|---|------------------------------------|--|
| 1^a | | | |
| Administração Geral | | | |
| <p style="font-size: small;">Lei n. 403, de 24 de outubro de 1896, decreto n. 2.880, de 18 de abril de 1898, lei n. 1473, de 9 de janeiro de 1906, decreto n. 1555 de 13 de novembro de 1906 e decreto n. 1.642, de 10 de janeiro de 1907</p> | | | |
| Pessoal | | | |
| Secretaria de Estado | | | |
| Ministro de Estado..... | Gratificação... 24:000\$000 Representação... 12:000\$000 | 36:000\$000 | |
| 1 Director..... | Ordenado... 7:800\$000 Gratificação.. 3:900\$000 | | |
| 2 Chefes de secção..... | Ordenado... 6:240\$000 Gratificação.. 3:120\$000 | | |
| 5 Primeiros officiaes..... | Ordenado... 4:000\$000 Gratificação.. 2:000\$000 | | |
| 6 Segundos ditos..... | Ordenado... 3:200\$000 Gratificação.. 1:600\$000 | | |
| 6 Amanuenses..... | Ordenado... 2:400\$000 Gratificação.. 1:200\$000 | | |
| 1 Porteiro..... | Ordenado... 2:400\$000 Gratificação.. 1:200\$000 | | |
| 4 Continuos..... | Ordenado... 1:280\$000 Gratificação.. 640\$000 | | |
| 4 Serventes..... | 1:080\$000 | | |
| 4 Ordenanças (diaria)..... | \$500 | | |
| Gabinete do Ministro | | | |
| 1 Chefe de gabinete..... | Função... 4:200\$000 | | |
| 1 Official de gabinete..... | > 3:600\$000 | | |
| 4 Auxiliares..... | > 2:400\$000 | | |
| 4 Ajudantes de ordens..... | > 3:000\$000 | | |
| Importancia destinada ao custeio das despesas de condução do Ministro..... | | 12:000\$000 | |
| | | 204:550\$000 | |

| Natureza da despesa | Total | Orçada para 1909 — Papel |
|--|--|-----------------------------------|
| Transporte..... | | 204:550\$000 |
| ESTADO-MAIOR DO EXERCITO | | |
| 1 Chefe, marechal ou general de divisão do quadro effectivo | Função..... | 7:200\$000 |
| 1 Sub-chefe, general effectivo com o curso de estado-maior ou coronel do corpo..... | » | 4:200\$000 |
| 1 Assistente do chefe, official superior de corpo especial ou ca- pitão de qualquer corpo ou arma com o curso de estado-maior | » | 2:400\$000 |
| 2 Ajudantes de ordens do chefe, subalternos de qualquer arma | » 1:920\$000 | 3:840\$000 |
| 1 Ajudante de ordens do sub-chefe, subalterno de qualquer arma..... | » | 1:440\$000 |
| Gabinete | | |
| 1 Chefe, official superior do corpo de estado-maior..... | » | 3:000\$000 |
| 2 Adjuntos, officiaes superiores ou capitães do corpo do estado- maior..... | » 1:920\$000 | 3:840\$000 |
| Secções | | |
| 4 Chefes de secção, officiaes superiores do estado-maior..... | » 3:000\$000 | 12:000\$000 |
| 12 Adjuntos, officiaes do estado-maior..... | » 1:920\$000 | 23:040\$000 |
| 10 Amanuenses, praças de pret..... | » 480\$000 | 4:800\$000 |
| 1 Archivista, official do estado-maior..... | » | 2:400\$000 |
| 2 Ajudantes..... | » 1:440\$000 | 2:880\$000 |
| 1 Encarregado do pombal militar, official subalterno effectivo. | » | 1:440\$000 |
| 14 Auxiliares do estado-maior, officiaes subalternos..... | » 1:440\$000 | 20:160\$000 |
| 1 Porteiro..... | » | 840\$000 |
| 3 Continuos..... | Ordenado.... 1:200\$000 Gratificação.. 400\$000 | 4:800\$000 |
| 3 Serventes..... | Diaria..... 3\$000 | 3:285\$000 |
| Diaria aos officiaes no desempenho de trabalhos de campo pelo § 9º. | | |
| Commissão de Promoções | | |
| 2 Generaes effectivos, quando sem outro exercicio..... | Função.... 4:200\$000 | 8:400\$000 |
| DIRECCÃO GERAL DE ENGENHARIA | | |
| 1 Director geral, official general com o curso de engenharia | » | 5:400\$000 |
| 2 Ajudantes de ordens, subalternos, com o curso de engenharia | » 1:440\$000 | 2:880\$000 |
| 1 Chefe de gabinete, coronel ou tenente-coronel de engenheiros | » | 3:000\$000 |
| 2 Adjuntos, officiaes superiores ou capitães de engenheiros... | » 1:920\$000 | 3:840\$000 |
| 7 Amanuenses, praças de pret..... | » 480\$000 | 3:360\$000 |
| 1 Archivista, official reformado ou honorario..... | » | 1:800\$000 |
| 1 Porteiro, idem, idem..... | » | 840\$000 |
| 2 Continuos, ex-praças do Exercito..... | Ordenado.... 1:200\$000 Gratificação.. 400\$000 | 3:200\$000 |
| 2 Serventes, idem, idem..... | Diaria..... 3\$000 | 2:190\$000 |
| | | 26:510\$000 |
| | | 314:515\$000 |

| Natureza da despesa | Total | Orçada para 1909 — Papel |
|--|--------------------------|-----------------------------------|
| Transporte..... | 25:510\$000 | 314:515\$000 |
| Secções | | |
| 3 Chefes de secção, officiaes superiores de engenheiros..... Função..... | 3:000\$000 | 9:000\$000 |
| 6 Adjuntos, officiaes superiores ou capitães de engenheiros.. > | 1:920\$000 | 11:520\$000 |
| 10 Auxiliares, officiaes de engenheiros..... > | 1:440\$000 | 14:400\$000 |
| Diaria aos officiaes no desempenho de trabalhos de campo pelo § 9º. | | 61:430\$000 |
| DIRECÇÃO GERAL DE ARTILHARIA | | |
| 1 Director geral, general de divisão ou de brigada, com o curso de artilharia..... Função..... | 5:400\$000 | |
| 2 Ajudantes de ordens, subalternos de artilharia, com o curso > | 1:440\$000 | 2:880\$000 |
| 1 Chefe de gabinete, coronel do estado maior de artilharia.. > | 3:000\$000 | |
| 2 Adjuntos, officiaes superiores ou capitães do estado-maior de artilharia..... > | 1:920\$000 | 3:840\$000 |
| 3 Chefes de secção, officiaes superiores do estado-maior de artilharia..... > | 3:000\$000 | 9:000\$000 |
| 6 Adjuntos, officiaes superiores ou capitães do estado-maior de artilharia..... > | 1:920\$000 | 11:520\$000 |
| 7 Amanuenses, praças de pret..... > | 480\$000 | 3:360\$000 |
| 1 Archivista, official reformado ou honorario..... > | | 1:800\$000 |
| 6 Auxiliares, officiaes..... > | 1:440\$000 | 8:640\$000 |
| 1 Porteiro, official reformado..... > | | 840\$000 |
| 2 Continuos, ex-praças do Exercito..... Ordenado..... Gratificação.. | 1:200\$000 400\$000 | 3:200\$000 |
| 1 Encarregado do museu militar..... Gratificação..... | | 900\$000 |
| 3 Serventes..... Diaria..... | 3\$000 | 3:285\$000 |
| DIRECÇÃO GERAL DE SAUDE | | |
| 1 Director geral, chefe do Corpo de Saude..... Função..... | 5:400\$000 | |
| 1 Assistente do director..... > | 1:920\$000 | |
| 1 Chefe de gabinete, medico..... > | 3:000\$000 | |
| 1 Adjunto idem, idem..... > | 1:920\$000 | |
| 3 Chefes de secção, dous medicos e um pharmaceutico.... > | 3:000\$000 | 9:000\$000 |
| 3 Adjuntos de secção, dous medicos e um pharmaceutico.... > | 1:920\$000 | 5:760\$000 |
| 3 Auxiliares..... > | 1:440\$000 | 4:320\$000 |
| 3 Primeiros escripturarios civis..... Ordenado..... Gratificação... | 2:800\$000 1:400\$000 | 13:600\$000 |
| | 43:920\$000 | 433:610\$000 |

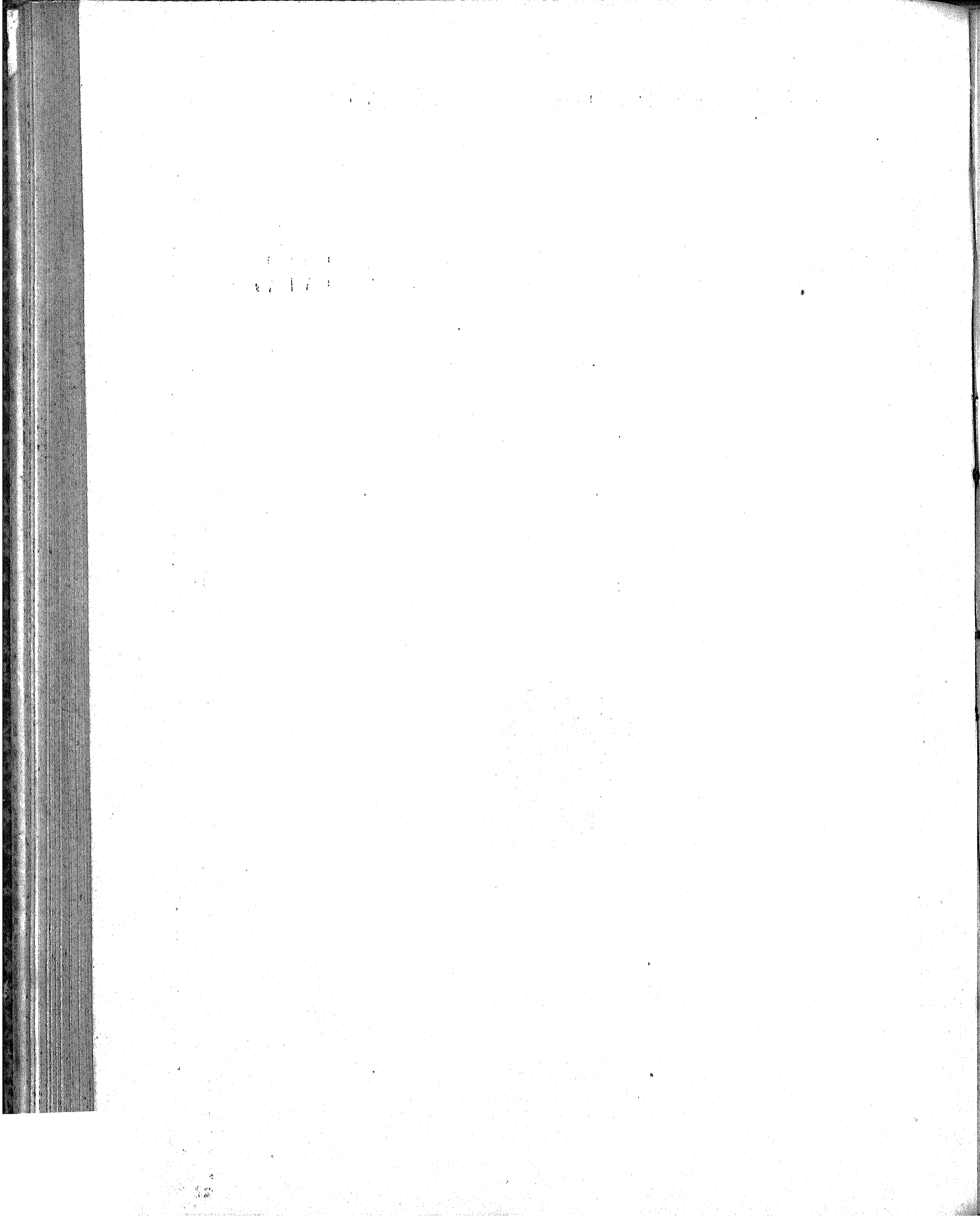
| Natureza da despesa | | | Total | Orçada para 1909 — Papel |
|---------------------|--|--|-------------|-----------------------------------|
| | Transporte..... | | 43:920\$000 | 433:610\$000 |
| 3 | Segundos escripturarios civis..... | Ordenado..... 2:000\$000 Gratificação... 1:000\$000 | 9:000\$000 | |
| 3 | Terceiros litos idem..... | Ordenado..... 1:600\$000 Gratificação... 800\$000 | 7:200\$000 | |
| 1 | Porteiro, ex-praça de enfermeiros..... | Ordenado..... 1:600\$000 Gratificação... 800\$000 | 2:400\$000 | |
| 2 | Continuos, idem, idem..... | Ordenado..... 960\$000 Gratificação... 480\$000 | 2:880\$000 | |
| 3 | Serventes..... | Diaria..... 3\$000 | 3:285\$000 | 68:685\$000 |
| | | | | 502:295\$000 |

Observação

A gratificação de 40\$ mensaes, consignada para os amanuenses do Estado Maior e das Direcções Geracs de Artilharia e Engenharia, é destinada ás praças de pret; percebendo a de subalterno os officiaes que exercerem essas funcções de acôrdo com o art. 58 da lei n. 1.473, de 9 de janeiro de 1906, e não esta e aquella conjuntamente.

A differença para mais de 4:320\$000 provem de se contemplar verba para gratificação do funcção a tres auxiliares de Direcção de Saude.

| Natureza da despesa | Total | Orçada para 1909 — Papel |
|--|---|-----------------------------------|
| 2ª | | |
| Supremo Tribunal Militar e Auditores | | |
| Alvará de 1 de abril de 1808, decreto n. 373, de 5 de maio de 1890, lei n. 26, de 30 de dezembro de 1891, decreto n. 821, de 27 de dezembro de 1891, decreto n. 93, de 1 de outubro de 1892, decreto n. 149, de 18 de julho de 1893, decreto n. 225, de 30 de novembro de 1894, lei n. 360, de 30 de dezembro de 1895, lei n. 1.473, de 9 de janeiro de 1906 e lei n. 1.625, de 2 de janeiro de 1907 | | |
| Pessoal | | |
| Ministros | | |
| 8 Ministros, officaes generaes effectivos ou reformados..... | Função.... 7:200\$000 | 57:000\$000 |
| 3 Ministros togados..... | Ordenado... 15:000\$000 Gratificação. 7:500\$000 | 67:500\$000 |
| | | 125:100\$000 |
| Secretaria | | |
| 1 Secretario, official superior..... | Função..... | 3:600\$000 |
| 4 Officiaes..... | Ordenado... 2:400\$000 Gratificação. 1:200\$000 | 14:400\$000 |
| Gratificação ao official archivista..... | | 240\$000 |
| 1 Porteiro..... | Ordenado... 1:000\$000 Gratificação. 600\$000 | 1:600\$000 |
| 2 Continuos..... | Ordenado... 800\$000 Gratificação. 400\$000 | 2:400\$000 |
| 2 Serventes..... | 1:080\$000 | 2:160\$000 |
| 1 Ordenança (etapa de praça de pret). | | 24:400\$000 |
| Auditores | | |
| 1 Do Estado Maior do Exercito..... | Ordenado... 9:100\$000 Gratificação. 3:900\$000 | 13:000\$000 |
| 2 Do 4º e 6º districtos militares..... | Ordenado... 9:100\$000 Gratificação. 3:900\$000 | 26:000\$000 |
| 5 Do 1º, 2º, 3º, 5º e 7º districtos..... | Ordenado... 4:000\$000 Gratificação. 2:000\$000 | 30:000\$000 |
| | | 69:000\$000 |
| | | 218:500\$000 |
| Aos auxiliares de auditor do 4º e 6º districtos e aos que forem necessarios vantagens de capitão arregimentado pelo § 9º. | | |

| Natureza da despesa | | Total | Orçada para 1909 — Papel |
|---|--|-------------|-----------------------------------|
| 3^a | | | |
| Direcção Geral de Contabilidade da Guerra | | | |
| Lei n. 746, de 29 de dezembro de 1900 e decreto n. 3.893, de 5 de janeiro de 1904 | | | |
| Pessoal | | | |
| 1 Director..... | Ordenado... 8:000\$000 Gratificação. 4:000\$000 | 12:000\$000 | |
| 3 Chefes de secção..... | Ordenado... 6:000\$000 Gratificação. 3:000\$000 | 27:000\$000 | |
| 10 Primeiros officiaes..... | Ordenado... 4:000\$000 Gratificação. 2:000\$000 | 60:000\$000 | |
| 10 Segundos ditos..... | Ordenado... 3:200\$000 Gratificação. 1:600\$000 | 48:000\$000 | |
| 10 Terceiros ditos..... | Ordenado... 2:400\$000 Gratificação. 1:200\$000 | 36:000\$000 | |
| 10 Praticantes | Ordenado... 1:600\$000 Gratificação. 800\$000 | 24:000\$000 | |
| 1 Pagador..... | Ordenado... 4:000\$000 Gratificação. 2:000\$000 Para quebras..... 1:000\$000 | 7:000\$000 | |
| 2 Fieis | Ordenado... 2:600\$000 Gratificação. 1:400\$000 | 8:000\$000 | |
| 1 Porteiro..... | Ordenado... 3:200\$000 Gratificação. 1:600\$000 | 4:800\$000 | |
| 3 Continuos..... | Ordenado... 1:300\$000 Gratificação. 700\$000 | 6:000\$000 | |
| 3 Serventes..... | 1:260\$000 | 3:780\$000 | 236:580\$000 |

| Natureza da despesa | Total | Orçada para 1909 — Papel |
|---|--|-----------------------------------|
| 4^a | | |
| Intendencia Geral da Guerra | | |
| Lei n. 1.453, de 30 de dezembro de 1905, lei n. 1.743, de 9 de janeiro de 1906, decreto n. 1.608, de 20 de dezembro de 1906 e lei n. 1.849, de 2 de janeiro de 1908 | | |
| Pessoal | | |
| 1 Intendente geral, official general do quadro effectivo..... | Função.... | 5:400\$000 |
| 1 Sub-intendente, coronel ou tenente-coronel de corpo especial. | » | 3:000\$000 |
| 2 Ajudantes de ordens, subalternos effectivos do Exercito.... | » 1:440\$000 | 2:880\$000 |
| 2 Chefes da 4 ^a secção e do gabinete, officiaes do estado-maior e corpo especial..... | » 2:400\$000 | 4:800\$000 |
| 1 Ajudante do gabinete, official de corpo especial..... | » | 1:920\$000 |
| 3 Chefes da 1 ^a , 2 ^a e 3 ^a secções, officiaes do Exercito, sendo um honorario..... | » 2:400\$000 | 7:200\$000 |
| 2 Auxiliares technicos, officiaes do corpo de engenheiros.... | « 1:920\$000 | 3:840\$000 |
| 12 Encarregados de depositos de polvora ou artificios de guerra, officiaes..... | » 1:080\$000 | 12:960\$000 |
| 4 Primeiros officiaes..... | Ordenado... 2:800\$000 Gratificação. 1:400\$000 | 16:800\$000 |
| 4 Segundos ditos..... | Ordenado... 2:000\$000 Gratificação. 1:000\$000 | 12:000\$000 |
| 9 Amanuenses..... | Ordenado... 1:600\$000 Gratificação. 800\$000 | 21:600\$000 |
| 2 Agentes compradores..... | Ordenado... 2:400\$000 Gratificação. 1:200\$000 | 7:200\$000 |
| 2 Despachantes | Ordenado... 2:400\$000 Gratificação. 1:200\$000 | 7:200\$000 |
| 1 Porteiro..... | Ordenado... 1:600\$000 Gratificação. 800\$000 | 2:400\$000 |
| 3 Continuos | Ordenado... 960\$000 Gratificação. 480\$000 | 4:320\$000 |
| 3 Serventes | Diaria..... 3\$000 | 3:285\$000 |
| 6 Fieis | Ordenado... 1:600\$000 Gratificação. 800\$000 | 14:400\$000 |
| 6 Guardas | Ordenado... 1:333\$333 Gratificação. 666\$667 | 12:000\$000 |
| 30 Serventes braçaes | Diaria..... 2\$500 | 22:500\$000 |
| 30 » » | » 3\$500 | 31:500\$000 |
| 1 Primeiro patrão, além da etapa pelo § 10 ^o | » 10\$000 | 3:650\$000 |
| 6 Segundos ditos, idem idem..... | » 8\$000 | 17:520\$000 |
| | | 218:375\$000 |

| Natureza da despesa | Total | Orçada para 1909 — Papel |
|--|--------------|-----------------------------------|
| Transporte..... | 218:375\$000 | |
| 4 Terceiros patrões, além da etapa pelo § 10º..... Diaria..... 5\$000 | 7:300\$000 | |
| 7 Machinistas, idem idem..... » 8\$000 | 20:440\$000 | |
| 7 Foguistas, idem idem..... » 5\$000 | 12:775\$000 | |
| 48 Remadores, idem idem..... » 3\$000 | 52:560\$000 | |
| Augmento de diaria aos serventes com mais de cinco annos de exercicio e por serviços fóra das horas regulamentares..... | 11:716\$000 | 323:166\$000 |
| DEPOSITO DE ARTILHARIA | | |
| 1 Encarregado..... Função..... | 1:080\$000 | |
| 1 Guarda de artilharia..... Ordenado... 1:333\$333 | | |
| Gratificação. 666\$667 | 2:000\$000 | |
| 1 Dito do deposito..... Ordenado... 1:333\$333 | | |
| Gratificação. 666\$667 | 2:000\$000 | |
| 12 Serventes de 1ª classe..... Diaria..... 3\$000 | 10:800\$000 | |
| 8 Ditos de 2ª classe..... » 2\$500 | 6:000\$000 | |
| Augmento de diaria aos serventes com mais de cinco annos de exercicio e por serviços fóra das horas regulamentares..... | 3:450\$000 | 25:330\$000 |
| Empregados civis da Repartição de Quartel-Mestre General e Intendencia, extinctas, que, nos termos do art. 21 da lei n. 403, de 24 de outubro de 1896, não contemplados no quadro, ficaram addidos: | | |
| QUARTEL-MESTRE GENERAL | | |
| 1 Escripturario..... Ordenado... 2:000\$000 | | |
| Gratificação. 1:000\$000 | 3:000\$000 | |
| INTENDENCIA | | |
| 1 Fiel..... Ordenado... 1:000:000 | | |
| Gratificação. 500\$000 | 1:500\$000 | |
| 1 Agente..... Ordenado... 1:800\$000 | | |
| Gratificação. 900\$000 | 2:700\$000 | |
| 1 Escrivão..... Ordenado... 2:000\$000 | | |
| Gratificação. 1:000\$000 | 3:000\$000 | 10:200\$000 |
| | | 358:696\$000 |
| Observação | | |
| A differença para mais de 12:700\$000 provém do augmento de vencimentos concedido por decreto legislativo n. 1.849, de 2 de janeiro de 1908, aos guardas e fiéis da Intendencia da Guerra e de se incluir verba para occorrer á despesa com a readmissão de um fiel. | | |

| Natureza da despesa | Total | Orçada para 1909 — Papel |
|--|------------|-----------------------------------|
| <p>5ª</p> <p>Instrução militar</p> <p>Lei n. 463, de 25 de novembro de 1897, decreto n. 2.881, de 18 de abril de 1898, lei n. 1.316, de 31 de dezembro de 1904, decreto n. 5.698, de 2 de outubro de 1905, leis ns. 1.473, de 9 de janeiro de 1906 e 1.617, de 30 de dezembro de 1906, art. 31.e decreto n. 6.465, de 29 de abril de 1907.</p> <p align="center">PESSOAL</p> <p align="center">CAPITAL FEDERAL</p> <p align="center">Escola do Estado Maior</p> | | |
| 1 Director, general ou coronel..... Função..... | 5:400\$000 | |
| 1 Ajudante, major ou tenente-coronel..... » | 1:920\$000 | |
| 1 Segundo ajudante, capitão..... » | 1:440\$000 | |
| 1 Secretario, capitão..... » | 1:920\$000 | |
| 1 Ajudante de ordens, official subalterno..... » | 1:440\$000 | |
| 2 Escripturarios, officiaes reformados ou honorarios. Função 840\$000. Civis: | | |
| Ordenado..... | 2:000\$000 | |
| Gratificação.... | 1:000\$000 | |
| | <hr/> | 6:000\$000 |
| 1 Porteiro, idem idem. Função 340\$000. Civil: | | |
| Ordenado..... | 2:000\$000 | |
| Gratificação.... | 1:000\$000 | |
| | <hr/> | 3:000\$000 |
| 3 Amanuenses, 2ª sargentos. Gratificação 360\$000. Civis: | | |
| Ordenado..... | 1.440\$000 | |
| Gratificação.... | 720\$000 | |
| | <hr/> | 6:480\$000 |
| 5 Guardas, ex-praças do Exercito..... Ordenado..... | 1:600\$000 | |
| Gratificação.... | 800\$000 | |
| | <hr/> | 12:000\$000 |
| 1 Continuo, idem..... Gratificação..... | 1:200\$000 | |
| 3 Serventes, idem..... Diaria..... | 3\$000 | |
| | <hr/> | 3:285\$000 |
| 15 PROFESSORES | | |
| 3 Lentes vitalicios..... Ordenado..... | 6:400\$000 | |
| Gratificação.... | 3:200\$000 | |
| | <hr/> | 28:800\$000 |
| 2 Substitutos idem..... Ordenado..... | 4:000\$000 | |
| Gratificação.... | 2:000\$000 | |
| | <hr/> | 12:000\$000 |
| 6 Professores idem..... Ordenado..... | 4:000\$000 | |
| Gratificação.... | 2:000\$000 | |
| | <hr/> | 36:000\$000 |
| | <hr/> | 120:885\$000 |

| Natureza da despesa | Total | Orçada para 1909 — Papel | | | | | | | | | | | | | | | |
|--|--|-----------------------------------|------------|------------|------------------|------------|-------|----------------|-------------|------------|--------------|-------------|--|--|------------|--|--|
| Transporte..... | 120:885\$000 | | | | | | | | | | | | | | | | |
| 1 Professor em commissão..... | <table border="0"> <tr> <td>Ordenado.....</td> <td align="right">2:800\$000</td> <td></td> </tr> <tr> <td>Gratificação....</td> <td align="right">1:400\$000</td> <td></td> </tr> <tr> <td></td> <td align="right"><hr/></td> <td></td> </tr> <tr> <td></td> <td align="right">4:200\$000</td> <td></td> </tr> </table> | Ordenado..... | 2:800\$000 | | Gratificação.... | 1:400\$000 | | | <hr/> | | | 4:200\$000 | | | | | |
| Ordenado..... | 2:800\$000 | | | | | | | | | | | | | | | | |
| Gratificação.... | 1:400\$000 | | | | | | | | | | | | | | | | |
| | <hr/> | | | | | | | | | | | | | | | | |
| | 4:200\$000 | | | | | | | | | | | | | | | | |
| 3 Professores militares..... | <table border="0"> <tr> <td>Função.....</td> <td align="right">2:400\$000</td> <td></td> </tr> <tr> <td></td> <td align="right"><hr/></td> <td></td> </tr> <tr> <td></td> <td align="right">7:200\$000</td> <td></td> </tr> </table> | Função..... | 2:400\$000 | | | <hr/> | | | 7:200\$000 | | | | | | | | |
| Função..... | 2:400\$000 | | | | | | | | | | | | | | | | |
| | <hr/> | | | | | | | | | | | | | | | | |
| | 7:200\$000 | | | | | | | | | | | | | | | | |
| 3 Instructores idem..... | <table border="0"> <tr> <td>»</td> <td align="right">1:440\$000</td> <td></td> </tr> <tr> <td></td> <td align="right"><hr/></td> <td></td> </tr> <tr> <td></td> <td align="right">4:320\$000</td> <td></td> </tr> </table> | » | 1:440\$000 | | | <hr/> | | | 4:320\$000 | | 136:605\$000 | | | | | | |
| » | 1:440\$000 | | | | | | | | | | | | | | | | |
| | <hr/> | | | | | | | | | | | | | | | | |
| | 4:320\$000 | | | | | | | | | | | | | | | | |
| Escola de Artilharia e Engenharia | | | | | | | | | | | | | | | | | |
| 1 Director, coronel ou tenente-coronel..... | <table border="0"> <tr> <td>Função.....</td> <td></td> <td align="right">4:200\$000</td> </tr> </table> | Função..... | | 4:200\$000 | | | | | | | | | | | | | |
| Função..... | | 4:200\$000 | | | | | | | | | | | | | | | |
| 1 Sub-director, major..... | <table border="0"> <tr> <td>»</td> <td></td> <td align="right">3:000\$000</td> </tr> </table> | » | | 3:000\$000 | | | | | | | | | | | | | |
| » | | 3:000\$000 | | | | | | | | | | | | | | | |
| 1 Ajudante, capitão..... | <table border="0"> <tr> <td>»</td> <td></td> <td align="right">1:920\$000</td> </tr> </table> | » | | 1:920\$000 | | | | | | | | | | | | | |
| » | | 1:920\$000 | | | | | | | | | | | | | | | |
| 1 Secretario, idem..... | <table border="0"> <tr> <td>»</td> <td></td> <td align="right">1:920\$000</td> </tr> </table> | » | | 1:920\$000 | | | | | | | | | | | | | |
| » | | 1:920\$000 | | | | | | | | | | | | | | | |
| 1 Ajudante de ordens, 1º ou 2º tenente..... | <table border="0"> <tr> <td>»</td> <td></td> <td align="right">1:200\$000</td> </tr> </table> | » | | 1:200\$000 | | | | | | | | | | | | | |
| » | | 1:200\$000 | | | | | | | | | | | | | | | |
| 1 Quartel-mestre, 1º ou 2º tenente..... | <table border="0"> <tr> <td>»</td> <td></td> <td align="right">1:080\$000</td> </tr> </table> | » | | 1:080\$000 | | | | | | | | | | | | | |
| » | | 1:080\$000 | | | | | | | | | | | | | | | |
| 2 Escripturarios, officiaes reformados ou honorarios. | <table border="0"> <tr> <td>Função 840\$000. Civis:</td> <td></td> <td></td> </tr> <tr> <td>Ordenado....</td> <td align="right">2:000\$000</td> <td></td> </tr> <tr> <td>Gratificação..</td> <td align="right">1:000\$000</td> <td></td> </tr> <tr> <td></td> <td align="right"><hr/></td> <td></td> </tr> <tr> <td></td> <td align="right">6:000\$000</td> <td></td> </tr> </table> | Função 840\$000. Civis: | | | Ordenado.... | 2:000\$000 | | Gratificação.. | 1:000\$000 | | | <hr/> | | | 6:000\$000 | | |
| Função 840\$000. Civis: | | | | | | | | | | | | | | | | | |
| Ordenado.... | 2:000\$000 | | | | | | | | | | | | | | | | |
| Gratificação.. | 1:000\$000 | | | | | | | | | | | | | | | | |
| | <hr/> | | | | | | | | | | | | | | | | |
| | 6:000\$000 | | | | | | | | | | | | | | | | |
| 3 Amanuenses, 2ºs sargentos, Gratificação 360\$000. Civis: | <table border="0"> <tr> <td>Ordenado....</td> <td align="right">1:440\$000</td> <td></td> </tr> <tr> <td>Gratificação..</td> <td align="right">720\$000</td> <td></td> </tr> <tr> <td></td> <td align="right"><hr/></td> <td></td> </tr> <tr> <td></td> <td align="right">6:480\$000</td> <td></td> </tr> </table> | Ordenado.... | 1:440\$000 | | Gratificação.. | 720\$000 | | | <hr/> | | | 6:480\$000 | | | | | |
| Ordenado.... | 1:440\$000 | | | | | | | | | | | | | | | | |
| Gratificação.. | 720\$000 | | | | | | | | | | | | | | | | |
| | <hr/> | | | | | | | | | | | | | | | | |
| | 6:480\$000 | | | | | | | | | | | | | | | | |
| 2 Auxiliares de escripta, praças, vencimentos de corpo. | | | | | | | | | | | | | | | | | |
| 1 Bibliothecario, official reformado ou honorario..... | <table border="0"> <tr> <td>Função 720\$000. Civil:</td> <td></td> <td></td> </tr> <tr> <td>Ordenado....</td> <td align="right">2:000\$000</td> <td></td> </tr> <tr> <td>Gratificação..</td> <td align="right">1:000\$000</td> <td></td> </tr> <tr> <td></td> <td align="right"><hr/></td> <td></td> </tr> <tr> <td></td> <td align="right">3:000\$000</td> <td></td> </tr> </table> | Função 720\$000. Civil: | | | Ordenado.... | 2:000\$000 | | Gratificação.. | 1:000\$000 | | | <hr/> | | | 3:000\$000 | | |
| Função 720\$000. Civil: | | | | | | | | | | | | | | | | | |
| Ordenado.... | 2:000\$000 | | | | | | | | | | | | | | | | |
| Gratificação.. | 1:000\$000 | | | | | | | | | | | | | | | | |
| | <hr/> | | | | | | | | | | | | | | | | |
| | 3:000\$000 | | | | | | | | | | | | | | | | |
| 1 Porteiro, idem idem. Função 840\$000. Civil: | <table border="0"> <tr> <td>Ordenado....</td> <td align="right">2:000\$000</td> <td></td> </tr> <tr> <td>Gratificação..</td> <td align="right">1:000\$000</td> <td></td> </tr> <tr> <td></td> <td align="right"><hr/></td> <td></td> </tr> <tr> <td></td> <td align="right">3:000\$000</td> <td></td> </tr> </table> | Ordenado.... | 2:000\$000 | | Gratificação.. | 1:000\$000 | | | <hr/> | | | 3:000\$000 | | | | | |
| Ordenado.... | 2:000\$000 | | | | | | | | | | | | | | | | |
| Gratificação.. | 1:000\$000 | | | | | | | | | | | | | | | | |
| | <hr/> | | | | | | | | | | | | | | | | |
| | 3:000\$000 | | | | | | | | | | | | | | | | |
| 8 Guardas, ex-praças do Exercito..... | <table border="0"> <tr> <td>Ordenado....</td> <td align="right">1:600\$000</td> <td></td> </tr> <tr> <td>Gratificação..</td> <td align="right">800\$000</td> <td></td> </tr> <tr> <td></td> <td align="right"><hr/></td> <td></td> </tr> <tr> <td></td> <td align="right">19:200\$000</td> <td></td> </tr> </table> | Ordenado.... | 1:600\$000 | | Gratificação.. | 800\$000 | | | <hr/> | | | 19:200\$000 | | | | | |
| Ordenado.... | 1:600\$000 | | | | | | | | | | | | | | | | |
| Gratificação.. | 800\$000 | | | | | | | | | | | | | | | | |
| | <hr/> | | | | | | | | | | | | | | | | |
| | 19:200\$000 | | | | | | | | | | | | | | | | |
| 3 Continuos..... | <table border="0"> <tr> <td>Gratificação..</td> <td align="right">1:200\$000</td> <td></td> </tr> <tr> <td></td> <td align="right"><hr/></td> <td></td> </tr> <tr> <td></td> <td align="right">3:600\$000</td> <td></td> </tr> </table> | Gratificação.. | 1:200\$000 | | | <hr/> | | | 3:600\$000 | | | | | | | | |
| Gratificação.. | 1:200\$000 | | | | | | | | | | | | | | | | |
| | <hr/> | | | | | | | | | | | | | | | | |
| | 3:600\$000 | | | | | | | | | | | | | | | | |
| 1 Feitor..... | <table border="0"> <tr> <td>Diaria.....</td> <td align="right">4\$000</td> <td></td> </tr> <tr> <td></td> <td align="right"><hr/></td> <td></td> </tr> <tr> <td></td> <td align="right">1:460\$000</td> <td></td> </tr> </table> | Diaria..... | 4\$000 | | | <hr/> | | | 1:460\$000 | | | | | | | | |
| Diaria..... | 4\$000 | | | | | | | | | | | | | | | | |
| | <hr/> | | | | | | | | | | | | | | | | |
| | 1:460\$000 | | | | | | | | | | | | | | | | |
| 10 Servontes..... | <table border="0"> <tr> <td>»</td> <td align="right">3\$000</td> <td></td> </tr> <tr> <td></td> <td align="right"><hr/></td> <td></td> </tr> <tr> <td></td> <td align="right">10:950\$000</td> <td></td> </tr> </table> | » | 3\$000 | | | <hr/> | | | 10:950\$000 | | | | | | | | |
| » | 3\$000 | | | | | | | | | | | | | | | | |
| | <hr/> | | | | | | | | | | | | | | | | |
| | 10:950\$000 | | | | | | | | | | | | | | | | |
| 4 Commandantes de companhias de alumnos..... | <table border="0"> <tr> <td>Função.....</td> <td align="right">1:080\$000</td> <td></td> </tr> <tr> <td></td> <td align="right"><hr/></td> <td></td> </tr> <tr> <td></td> <td align="right">4:320\$000</td> <td></td> </tr> </table> | Função..... | 1:080\$000 | | | <hr/> | | | 4:320\$000 | | | | | | | | |
| Função..... | 1:080\$000 | | | | | | | | | | | | | | | | |
| | <hr/> | | | | | | | | | | | | | | | | |
| | 4:320\$000 | | | | | | | | | | | | | | | | |
| 12 Subalternos, 4 primeiros tenentes e 8 segundos ditos. | <table border="0"> <tr> <td>»</td> <td align="right">840\$000</td> <td></td> </tr> <tr> <td></td> <td align="right"><hr/></td> <td></td> </tr> <tr> <td></td> <td align="right">10:080\$000</td> <td></td> </tr> </table> | » | 840\$000 | | | <hr/> | | | 10:080\$000 | | | | | | | | |
| » | 840\$000 | | | | | | | | | | | | | | | | |
| | <hr/> | | | | | | | | | | | | | | | | |
| | 10:080\$000 | | | | | | | | | | | | | | | | |
| 4 Primeiros sargentos, vencimentos do corpo. | | | | | | | | | | | | | | | | | |
| 1 Medico, encarregado da enfermaria..... | <table border="0"> <tr> <td>Função.....</td> <td></td> <td align="right">1:680\$000</td> </tr> </table> | Função..... | | 1:680\$000 | | | | | | | | | | | | | |
| Função..... | | 1:680\$000 | | | | | | | | | | | | | | | |
| 2 Ditos coadjuvantes, idem..... | <table border="0"> <tr> <td>»</td> <td></td> <td align="right">1:200\$000</td> </tr> <tr> <td></td> <td></td> <td align="right"><hr/></td> </tr> <tr> <td></td> <td></td> <td align="right">2:400\$000</td> </tr> </table> | » | | 1:200\$000 | | | <hr/> | | | 2:400\$000 | | | | | | | |
| » | | 1:200\$000 | | | | | | | | | | | | | | | |
| | | <hr/> | | | | | | | | | | | | | | | |
| | | 2:400\$000 | | | | | | | | | | | | | | | |
| 1 Pharmaceutico, encarregado da pharmacia..... | <table border="0"> <tr> <td>Função.....</td> <td></td> <td align="right">960\$000</td> </tr> </table> | Função..... | | 960\$000 | | | | | | | | | | | | | |
| Função..... | | 960\$000 | | | | | | | | | | | | | | | |
| 2 Praticos de pharmacia..... | <table border="0"> <tr> <td>Gratificação..</td> <td align="right">960\$000</td> <td></td> </tr> <tr> <td></td> <td align="right"><hr/></td> <td></td> </tr> <tr> <td></td> <td align="right">1:920\$000</td> <td></td> </tr> </table> | Gratificação.. | 960\$000 | | | <hr/> | | | 1:920\$000 | | | | | | | | |
| Gratificação.. | 960\$000 | | | | | | | | | | | | | | | | |
| | <hr/> | | | | | | | | | | | | | | | | |
| | 1:920\$000 | | | | | | | | | | | | | | | | |
| 1 Enfermeiro, praça..... | <table border="0"> <tr> <td>»</td> <td></td> <td align="right">240\$000</td> </tr> </table> | » | | 240\$000 | | | | | | | | | | | | | |
| » | | 240\$000 | | | | | | | | | | | | | | | |
| 2 Ajudantes do dito, idem..... | <table border="0"> <tr> <td>»</td> <td></td> <td align="right">180\$000</td> </tr> <tr> <td></td> <td></td> <td align="right"><hr/></td> </tr> <tr> <td></td> <td></td> <td align="right">360\$000</td> </tr> </table> | » | | 180\$000 | | | <hr/> | | | 360\$000 | | | | | | | |
| » | | 180\$000 | | | | | | | | | | | | | | | |
| | | <hr/> | | | | | | | | | | | | | | | |
| | | 360\$000 | | | | | | | | | | | | | | | |
| 1 Agente da enfermaria..... | <table border="0"> <tr> <td>Função.....</td> <td></td> <td align="right">720\$000</td> </tr> <tr> <td></td> <td></td> <td align="right"><hr/></td> </tr> <tr> <td></td> <td></td> <td align="right">720\$000</td> </tr> </table> | Função..... | | 720\$000 | | | <hr/> | | | 720\$000 | | | | | | | |
| Função..... | | 720\$000 | | | | | | | | | | | | | | | |
| | | <hr/> | | | | | | | | | | | | | | | |
| | | 720\$000 | | | | | | | | | | | | | | | |
| | 89:690\$000 | 136:605\$000 | | | | | | | | | | | | | | | |

| Natureza da despesa | Total | Orçada para 1909 — Papel |
|---|-------------|-----------------------------------|
| Transporte..... | 89:690\$000 | 136:605\$000 |
| 1 Amanuense da enfermaria..... Gratificação..... | 360\$000 | |
| 2 Serventes idem..... Diaria..... | 3\$000 | |
| 10 Praças de pret para a limpeza do armamento.... Gratificação..... | 180\$000 | 1:800\$000 |
| OFFICINA | | |
| 1 Marceneiro..... Diaria..... | 4\$500 | |
| 1 Carpinteiro..... >..... | 4\$500 | |
| 1 Ferreiro..... >..... | 5\$000 | |
| 1 Malhador..... >..... | 2\$500 | |
| 1 Pedreiro..... >..... | 5\$000 | |
| 1 Servente de pedreiro..... >..... | 2\$000 | |
| 1 Pintor..... >..... | 3\$500 | |
| | Pelo § 14° | |
| 1 Ferrador..... Diaria..... | 3\$000 | |
| 1 Ajudante de ferrador..... >..... | 2\$500 | |
| 1 Correeiro..... >..... | 4\$000 | |
| | 1:095\$000 | |
| | 912\$500 | |
| | 1:460\$000 | |
| 14 PROFESSORES | | |
| 4 Lentes vitalicios..... Ordenado..... | 6:400\$000 | |
| Gratificação..... | 3:200\$000 | 38:400\$000 |
| 1 Substituto idem..... Ordenado..... | 4:000\$000 | |
| Gratificação..... | 2:000\$000 | 6:000\$000 |
| 3 Professores idem..... Ordenado..... | 4:000\$000 | |
| Gratificação..... | 2:000\$000 | 18:000\$000 |
| 6 Professores militares..... Função..... | 2:400\$000 | 14:400\$000 |
| 7 Instructores..... >..... | 1:440\$000 | 10:080\$000 |
| 1 Preparador conservador, militar. Função 1:200\$000. Civil: | | |
| Ordenado..... | 1:200\$000 | |
| Gratificação..... | 600\$000 | 1:800\$000 |
| 186:187\$500 | | |
| RIO GRANDE DO SUL | | |
| Escola de Guerra | | |
| 1 Director, coronel ou tenente-coronel..... Função..... | 4:200\$000 | |
| 1 Sub-director, major..... >..... | 3:000\$000 | |
| 1 Ajudante, capitão..... >..... | 1:920\$000 | |
| 1 Secretario, capitão ou tenente..... >..... | 1:920\$000 | |
| 1 Segundo secretario, 2º tenente..... >..... | 1:440\$000 | |
| 1 Quartel-mestre, 2º tenente..... >..... | 1:080\$000 | |
| 1 Ajudante de ordens, idem..... >..... | 1:200\$000 | |
| 2 Sargentos, ajudante e quartel-mestre, praças do Exército, vencimentos do corpo. | | |
| 1 Escripturario, official reformado ou honorario..... >..... | 840\$000 | |
| 1 Dito, civil..... Ordenado..... | 2:000\$000 | |
| Gratificação..... | 1:000\$000 | 3:000\$000 |
| 1 Amanuense, 2º sargento..... Gratificação..... | 360\$000 | |
| 3 Ditos, civis (aproveitados)..... Ordenado..... | 1:440\$000 | |
| Gratificação..... | 720\$000 | 6:480\$000 |
| 2 Auxiliares de escripta, praças, vencimentos do corpo. | | |
| 2 Ditos, civis..... Ordenado..... | 800\$000 | |
| Gratificação..... | 400\$000 | 2:400\$000 |
| 1 Agente do rancho..... Função..... | 840\$000 | |
| 1 Bibliothecario, official reformado ou honorario..... >..... | 720\$000 | |
| | 29:400\$000 | 322:792\$500 |

| Natureza da despesa | | Total | Orçada para 1909 — Papel |
|--|--|-------------|-----------------------------------|
| | Transporte..... | 29:400\$000 | 322:792\$500 |
| 1 | Porteiro, official reformado ou honorario..... Função..... | 840\$000 | |
| 4 | Continuos..... Gratificação..... | 1:200\$000 | 4:800\$000 |
| 4 | Commandantes de companhias de alumnos, capitães. Função..... | 1:080\$000 | 4:320\$000 |
| 12 | Subalternos das companhias, 4 primeiros tenentes e 8 segundos..... » | 840\$000 | 10:080\$000 |
| 4 | Primeiros sargentos, vencimentos do corpo. » | 1:080\$000 | |
| 1 | Medico, encarregado da enfermaria..... » | 1:200\$000 | 2:400\$000 |
| 2 | Ditos coadjuvantes, idem..... » | | |
| 1 | Pharmaceutico encarregado da pharmacia..... » | 960\$000 | |
| 1 | Amanuense da enfermaria..... Gratificação..... | 330\$000 | |
| 1 | Enfermeiro, praça..... » | 240\$000 | |
| 2 | Ajudantes de enfermeiro, idem..... » | 180\$000 | 360\$000 |
| 2 | Serventes da enfermaria..... Diaria..... | 3\$000 | 2:190\$000 |
| 10 | Guardas, ex-praças do Exercito..... Ordenado..... | 1:600\$000 | 24:000\$000 |
| | Gratificação..... | 800\$000 | |
| 1 | Feitor..... Diaria..... | 4\$000 | 1:460\$000 |
| 10 | Serventes..... » | 3\$000 | 10:950\$000 |
| 10 | Praças de pret na limpeza do armamento..... Gratificação..... | 180\$000 | 1:800\$000 |
| 9 | Professores vitalicios..... Ordenado..... | 4:000\$000 | 54:000\$000 |
| | Gratificação..... | 2:000\$000 | |
| 1 | Professor..... Ordenado..... | 2:800\$000 | 4:200\$000 |
| | Gratificação..... | 1:400\$000 | |
| 2 | Adjuntos..... Ordenado..... | 2:400\$000 | 7:200\$000 |
| | Gratificação..... | 1:200\$000 | |
| 9 | Instructores..... Função..... | 1:440\$000 | 12:960\$000 |
| 1 | Preparador conservador, militar..... Função 1:200\$000. Civil: | | |
| | Ordenado..... | 1:200\$000 | 1:800\$000 |
| | Gratificação..... | 600\$000 | |
| OFFICINA | | | |
| | Como na Escola de Artilharia e Engenharia..... | 3:467\$500 | 179:467\$500 |
| Escola de applicação de infantaria e cavallaria | | | |
| 1 | Director, coronel ou tenente-coronel..... Função..... | 4:200\$000 | |
| 1 | Sub-director, major..... » | 3:000\$000 | |
| 1 | Ajudante, capitão..... » | 1:920\$000 | |
| 1 | Secretario, capitão..... » | 1:920\$000 | |
| 1 | Quartel-mestre, 2º tenente..... » | 1:080\$000 | |
| 2 | Escripturarios, officiaes reformados ou honorarios.. » | 840\$000 | 1:680\$000 |
| | | 13:800\$000 | 502:260\$000 |

| Natureza da despesa | | | Total | Orçada para 1909 — Papel |
|---|-------------------|------------|-------------|-----------------------------------|
| | Transporte..... | | 13:800\$000 | 502:260\$000 |
| 2 Amanuenses, 2 ^{os} sargentos do Exercito: | Gratificação..... | 360\$000 | 720\$000 | |
| 2 Auxiliares do escripta, praças ou cabos, vencimentos do corpo. | | | | |
| 1 Bibliothecario, official reformado ou honorario..... | Função..... | | 720\$000 | |
| 1 Porteiro, idem idem..... | » | | 840\$000 | |
| 4 Commandantes de companhias de alumnos, capitães. | » | 1:080\$000 | 4:320\$000 | |
| 12 Subalternos das companhias, 4 primeiros tenentes e 8 segundos..... | » | 840\$000 | 10:080\$000 | |
| 4 Primeiros sargentos, vencimentos do corpo. | | | | |
| 1 Medico, encarregado da enfermaria..... | » | | 1:680\$000 | |
| 2 Ditos coadjuvantes, idem..... | » | 1:200\$000 | 2:400\$000 | |
| 1 Pharmaceutico, encarregado da pharmacia..... | » | | 960\$000 | |
| 2 Praticos da pharmacia, vencimentos do corpo. | | | | |
| 1 Agente da enfermaria..... | » | | 720\$000 | |
| 1 Amanuense, idem..... | Gratificação..... | | 360\$000 | |
| 1 Enfermeiro, praça..... | » | | 240\$000 | |
| 1 Ajudante do dito, idem..... | » | | 180\$000 | |
| 2 Serventes da enfermaria..... | Diaria..... | 3\$000 | 2:190\$000 | |
| 8 Guardas, ex-praças do Exercito..... | Ordenado..... | 1:600\$000 | | |
| | Gratificação..... | 800\$000 | 19:200\$000 | |
| 3 Continuos, idem idem..... | Gratificação..... | 1:200\$000 | 3:600\$000 | |
| 1 Feitor..... | Diaria..... | 4\$000 | 1:460\$000 | |
| 6 Serventes..... | » | 3\$000 | 6:570\$000 | |
| 10 Praças de pret na limpeza do armamento..... | Gratificação..... | 180\$000 | 1:800\$000 | |
| 3 Professores..... | Função..... | 2:400\$000 | 7:200\$000 | |
| 9 Instructores..... | » | 1:440\$000 | 12:960\$000 | |
| OFFICINA | | | | |
| Como na Escola de Artilharia e Engenharia | | | 3:467\$500 | 95:467\$500 |
| Collegio Militar | | | | |
| 1 Director, coronel ou tenente-coronel..... | Função..... | | 4:200\$000 | |
| 1 Sub-director, major..... | » | | 3:000\$000 | |
| 2 Ajudantes do pessoal e material..... | » | 1:920\$000 | 3:840\$000 | |
| 1 Secretario, capitão ou subalerno..... | » | | 1:920\$000 | |
| 1 Sub-secretario, official subalerno..... | » | | 1:440\$000 | |
| 1 Ajudante de ordens, official subalerno..... | » | | 1:200\$000 | |
| | | | 15:600\$000 | 597:727\$500 |

| Natureza da despesa | Total | Orçada para 1909 — Papel |
|---|--------------|-----------------------------------|
| Transporte..... | 15:600\$000 | 597:727\$500 |
| 2 Escripturarios, militares. Função 840\$. Civis: | | |
| Ordenado..... | 2:000\$000 | |
| Gratificação..... | 1:000\$000 | 6:000\$000 |
| 4 Amanuenses, militares. Gratificação 360\$. Civis: | | |
| Ordenado..... | 1:440\$000 | |
| Gratificação..... | 720\$000 | 8:640\$000 |
| 4 Auxiliares de escripta, militares, vencimentos do corpo pelo § 9º. Civis: | | |
| Ordenado..... | 800\$000 | |
| Gratificação..... | 400\$000 | 4:800\$000 |
| 1 Bibliothecario, militar, vencimentos do corpo, pelo § 9º. Civil: | | |
| Ordenado..... | 2:000\$000 | |
| Gratificação..... | 1:000\$000 | 3:000\$000 |
| 1 Quartel-mestre, official subalterno..... Função..... | | 1:080\$000 |
| 1 Agente, idem idem..... » | | 840\$000 |
| 4 Commandantes de companhias, capitães ou tenentes » | 1:080\$000 | 4:320\$000 |
| 8 Subalternos de companhias..... » | 840\$000 | 6:720\$000 |
| 4 Primeiros sargentos, vencimentos do corpo. | | |
| 1 Porteiro, militar reformado. Função 840\$. Civil: | | |
| Ordenado..... | 2:000\$000 | |
| Gratificação..... | 1:000\$000 | 3:000\$000 |
| 10 Inspectores de alumnos..... Ordenado..... | 1:600\$000 | |
| Gratificação..... | 800\$000 | 24:000\$000 |
| 12 Guardas..... Ordenado..... | 1:200\$000 | |
| Gratificação..... | 600\$000 | 21:600\$000 |
| 1 Roupeiro..... Ordenado..... | 1:200\$000 | |
| Gratificação..... | 600\$000 | 1:800\$000 |
| 1 Feitor..... Diaria..... | 4\$000 | 1:460\$000 |
| 2 Fieis..... » | 4\$000 | 2:920\$000 |
| 4 Continuos..... Gratificação..... | 960\$000 | 3:840\$000 |
| 15 Serventes..... Diaria..... | 3\$000 | 16:425\$000 |
| 1 Medico encarregado da enfermaria..... Função..... | | 1:680\$000 |
| 1 Medico coadjuvante..... » | | 1:200\$000 |
| 1 Pharmaceutico, encarregado da pharmacia..... » | | 960\$000 |
| 2 Praticos de pharmacia..... Gratificação..... | 960\$000 | 1:920\$000 |
| | 131:805\$000 | 597:727\$500 |

| Natureza da despesa | | Total | Orçada para 1909 — Papel |
|---|--|----------------------|-----------------------------------|
| | Transporte..... | 131:805\$000 | 597:727\$500 |
| 1 | Enfermeiro..... Gratificação..... | 960\$000 | |
| 2 | Serventes de enfermária..... Diária..... | 3\$000 2:190\$000 | |
| 20 | Professores vitalícios..... Ordenado..... | 4:000\$000 | |
| | Gratificação..... | 2:000\$000 | 120:000\$000 |
| 6 | Professores em comissão..... Ordenado..... | 2:800\$000 | |
| | Gratificação..... | 1:400\$000 | 25:200\$000 |
| 3 | Professores militares..... Função..... | 2:400\$000 | 7:200\$000 |
| 6 | Adjuntos civis..... Ordenado..... | 2:000\$000 | |
| | Gratificação..... | 1:000\$000 | 18:000\$000 |
| 8 | Adjuntos militares..... Função..... | 1:920\$000 | 15:360\$000 |
| 6 | Instructores..... » | 1:440\$000 | 8:640\$000 |
| 3 | Mestres de gymnastica e natação, esgrima e musica. Ordenado..... | 2:000\$000 | |
| | Gratificação..... | 1:000\$000 | 9:000\$000 |
| 5 | Coadjuvantes do ensino, civis..... Ordenado..... | 1:600\$000 | |
| | Gratificação..... | 800\$000 | 12:000\$000 |
| 5 | Coadjuvantes do ensino, militares..... Função..... | 1:440\$000 | 7:200\$000 |
| 5 | Coadjuvantes do ensino pratico..... » | 1:200\$000 | 6:000\$000 |
| 1 | Preparador-conservador, militar, Função 1:200\$000. Civil: Ordenado..... | 1:200\$000 | |
| | Gratificação..... | 600\$000 | 1:800\$000 |
| ADDIDOS | | | |
| <i>Aviso de 10 de março de 1906</i> | | | |
| 2 | Professores vitalícios..... Ordenado..... | 4:000\$000 | |
| | Gratificação..... | 2:000\$000 | 12:000\$000 |
| 1 | Mestre de esgrima..... Ordenado..... | 2:000\$000 | |
| | Gratificação..... | 1:000\$000 | 3:000\$000 |
| <i>Aviso n. 226, de 27 de abril de 1906</i> | | | |
| 2 | Guardas..... Ordenado..... | 1:200\$000 | |
| | Gratificação..... | 600\$000 | 3:600\$000 |
| 2 | Auxiliares de escripta..... Ordenado..... | 800\$000 | |
| | Gratificação..... | 400\$000 | 2:400\$000 |
| 1 | Feitor..... Diária..... | 4\$000 | 1:460\$000 |
| 2 | Fieis..... » | 4\$000 | 2:920\$000 |
| Extincta Escola Militar do Brazil | | | |
| CONSERVAÇÃO E SERVIÇO DA SECRETARIA, GABINETES E LIMPEZA DO ESTABELECIMENTO—AVISO N. 225, DE 27 DE ABRIL DE 1906 | | | |
| 1 | Auxiliar de escripta..... Ordenado..... | 800\$000 | |
| | Gratificação..... | 400\$000 | 1:200\$000 |
| 4 | Preparadores e conservadores..... Ordenado..... | 1:200\$000 | |
| | Gratificação..... | 600\$000 | 7:200\$000 |
| 2 | Guardas..... Ordenado..... | 1:200\$000 | |
| | Gratificação..... | 600\$000 | 3:600\$000 |
| 2 | Fieis..... Diária..... | 4\$000 | 2:920\$000 |
| 1 | Feitor..... » | 4\$000 | 2:920\$000 |
| | | 17:840\$000 | 988:462\$500 |

| Natureza da despesa | Total | Orçada para 1909 — Papel |
|---|--------------|-----------------------------------|
| Transporte..... | 17:840\$000 | 988:462\$500 |
| 1 Continuo..... Gratificação..... | 960\$000 | |
| 16 Serventes..... Diaria..... 3\$000 | 17:520\$000 | 36:320\$000 |
| Diversas vantagens | | |
| Adicional de tempo de serviço aos docentes vitalícios, ordenado e gratificação ao mesmo pessoal em disponibilidade, gratificações de gabinete, laboratorios, regencia de turmas de alumnos e accidentaes..... | 474:580\$000 | |
| Gratificações por tratados, compendios e memorias, escriptos sobre as doutrinas ensinadas nas escolas militares e premios aos alumnos..... | 10:000\$000 | 484:580\$000 |
| Diarias por exercicios praticos, pelos §§ 9º e 10º. | | |
| Alferes alumnos | | |
| Nas escolas militares, vantagens de subalternos de corpos pelo § 9º. | | |
| Aspirantes a officiaes | | |
| Vantagens de sargentos pelo § 10º. | | |
| Praças de pret | | |
| 800 Praças de pret matriculadas com soldo de 2ºs sargentos na Escola de Guerra e de 1ºs sargentos na de Applicaçao de Infantaria, Cavallaria e banda de musica, pelo § 10º. | | |
| Escolas regimentaes | | |
| 69 Professores, officiaes subalternos, além do vencimento do corpo: Funcção..... | 480\$000 | 33:120\$000 |
| 113 Adjuntos, praças..... » | 240\$000 | 27:120\$000 |
| | <hr/> | 60:240\$000 |
| Bibliotheca do Exercito | | |
| Decreto n. 8.336, de 17 de dezembro de 1881, aviso de 21 de agosto de 1890 e lei n. 126 B, de 21 de novembro de 1892 | | |
| 1 Bibliothecario..... Funcção..... | 2:400\$000 | |
| 1 Ajudante..... » | 1:440\$000 | |
| 1 Porteiro..... Gratificação..... | 1:800\$000 | |
| 1 Guarda..... Diaria..... 3\$500 | 1:277\$500 | |
| 1 Servente..... » | 2\$500 | 912\$500 |
| | <hr/> | 7:830\$000 |
| Tiro Nacional | | |
| Decreto n. 3.224, de 10 de março de 1899 | | |
| 1 Director, official superior ou capitão..... Funcção..... | 1:920\$000 | |
| 1 Instructor ajudante, capitão ou subalterno... » | 1:440\$000 | |
| 1 Instructor secretario, 2º tenente..... » | 1:200\$000 | |
| 1 Guarda da linha e encarregado..... Gratificação..... | 240\$000 | |
| 1 Amanuense..... » | 240\$000 | |
| Despezas com o pessoal para a manutenção da linha..... | 3:519\$500 | 8:559\$500 |
| | <hr/> | 1.585:992\$000 |
| Observação | | |
| A differença para mais de 6:785\$000 provém de alterações feitas nas tabellas para execução do decreto n. 6.465, de 29 de abril de 1907. | | |

| Natureza da despesa | Total | Orçada para 1909 — Papel | | |
|--|---|-----------------------------------|--|--|
| <p>6ª</p> <p>Arsenaes, Depositos e Fortalezas</p> <p>Decretos ns. 5.118, 9.326, 534, 1.129, 487, 157 e 240, de 19 de outubro de 1872, 25 de novembro de 1884, 28 de junho de 1890, 18 de maio, 28 de julho, 5 de agosto e 13 de dezembro de 1894, lei n. 360, de 30 de dezembro de 1895, decreto n. 3.195, de 13 de janeiro de 1899 e lei n. 1.473, de 9 de janeiro de 1906</p> <p align="center">PESSOAL</p> <p align="center">ARSENAAES</p> <p align="center">1ª ordem</p> <p align="center">CAPITAL FEDERAL</p> | | | | |
| 1 Director, official-general ou superior..... | Função..... | 3:000\$000 | | |
| 3 Ajudantes, majores ou capitães..... | » 1:920\$000 | 5:760\$000 | | |
| 1 Medico..... | » 1:440\$000 | 1:440\$000 | | |
| 6 Officiaes adjuntos, capitães ou subalternos..... | » 1:200\$000 | 7:200\$000 | | |
| 1 Encarregado de deposito..... | Gratificação.. 1:800\$000 | 1:800\$000 | | |
| 1 Secretario..... | Ordenado... 3:200\$000 Gratificação. 1:600\$000 | 4:800\$000 | | |
| 1 Primeiro official..... | Ordenado... 2:400\$000 Gratificação. 1:200\$000 | 3:600\$000 | | |
| 1 Segundo dito..... | Ordenado... 2:000\$000 Gratificação. 1:000\$000 | 3:000\$000 | | |
| 1 Archivista..... | Ordenado... 2:000\$000 Gratificação. 1:000\$000 | 3:000\$000 | | |
| 3 Amanuenses..... | Ordenado... 1:600\$000 Gratificação. 800\$000 | 7:200\$000 | | |
| 4 Escrivães, das 1ª, 2ª e 3ª secções e das costuras..... | Ordenado... 2:400\$000 Gratificação.. 1:200\$000 | 14:400\$000 | | |
| 1 Agente..... | Ordenado... 2:400\$000 Gratificação.. 1:200\$000 | 3:600\$000 | | |
| 23 Escreventes de 1ª classe..... | Ordenado... 1:200\$000 Gratificação. 600\$000 | 41:400\$000 | | |
| 11 Ditos de 2ª classe..... | Ordenado... 1:000\$000 Gratificação. 500\$000 | 16:500\$000 | | |
| 2 Porteiros do arsenal..... | Ordenado... 1:600\$000 Gratificação. 800\$000 | 4:800\$000 | | |
| 1 Dito da secretaria..... | Ordenado... 1:200\$000 Gratificação. 600\$000 | 1:800\$000 | | |
| 4 Continuos..... | Ordenado... 1:000\$000 Gratificação. 500\$000 | 6:000\$000 | | |
| 3 Apontadores..... | Ordenado... 1:840\$000 Gratificação. 920\$000 | 8:280\$000 | | |
| 1 Ajudante de apontador..... | Gratificação. | 1:080\$000 | | |
| | | 138:660\$000 | | |

| Natureza da despesa | | | Total | Orçada para 1909 — Papel |
|---|-------------------------------|--------------------------|--------------|-----------------------------------|
| | Transporte..... | | 138:660\$000 | |
| 2 Ajudantes de depositos..... | Ordenado... Gratificação.. | 800\$000 400\$000 | 2:400\$000 | |
| 1 Feitor..... | Ordenado... Gratificação.. | 1:200\$000 600\$000 | 1:800\$000 | |
| 2 Encarregados de serventes..... | Jornal..... Gratificação.. | 2\$667 1\$333 | 2:400\$000 | |
| 33 Serventes de 1ª classe..... | Diaria..... | 3\$000 | 36:135\$000 | |
| 22 Ditos de 2ª dita..... | » | 2\$500 | 20:075\$000 | |
| OFFICINAS DE 1ª ORDEM | | | | |
| <i>Machinistas, caldeireiros, instrumentos de precisão, ferreiros, fundição e moldadores, construcção de reparos e torneiros, serralheiros e espingardeiros</i> | | | | |
| 6 Mestres..... | Ordenado... Gratificação.. | 3:200\$000 1:600\$000 | 28:800\$000 | |
| 6 Contra-mestres..... | Ordenado... Gratificação.. | 2:400\$000 1:200\$000 | 21:600\$000 | |
| 7 Mandadores..... | Ordenado... Gratificação.. | 2:400\$000 1:200\$000 | 25:200\$000 | |
| 23 Operarios de 1ª classe..... | Jornal..... Gratificação.. | 5\$334 2\$666 | 55:200\$000 | |
| 30 Ditos de 2ª dita..... | Jornal..... Gratificação.. | 4\$667 2\$333 | 63:000\$000 | |
| 33 Ditos de 3ª dita..... | Jornal..... Gratificação.. | 4\$000 2\$000 | 59:400\$000 | |
| 34 Ditos de 4ª dita..... | Jornal..... Gratificação.. | 3\$334 1\$666 | 51:000\$000 | |
| 66 Ditos de 5ª dita..... | Jornal..... Gratificação.. | 2\$667 1\$333 | 79:200\$000 | |
| 19 Aprendizes de 1ª dita..... | » .. | 3\$000 | 17:100\$000 | |
| 15 Ditos de 2ª dita..... | » .. | 2\$200 | 9:900\$000 | |
| 16 Ditos de 3ª dita..... | » .. | 1\$600 | 7:680\$000 | |
| 16 Ditos de 4ª dita..... | » .. | 1\$000 | 4:800\$000 | |
| 20 Ditos de 5ª dita..... | » .. | \$500 | 3:000\$000 | |
| OFFICINAS DE 2ª ORDEM | | | | |
| <i>Coronheiros, carpinteiros, pedreiros, pintores e secções de latoeiros e funileiros, correeiros e selleiros</i> | | | | |
| 3 Mestres..... | Ordenado... Gratificação.. | 2:800\$000 1:400\$000 | 12:600\$000 | |
| 5 Contra-mestres..... | Ordenado... Gratificação.. | 2:000\$000 1:000\$000 | 15:000\$000 | |
| 3 Mandadores..... | Ordenado... Gratificação.. | 2:000\$000 1:000\$000 | 9:000\$000 | |
| 16 Operarios de 1ª classe..... | Jornal..... Gratificação.. | 4\$667 2\$333 | 33:600\$000 | |
| | | | 697:550\$000 | |

| Natureza da despesa | | | Total | Orçada para 1909 — Papel |
|---|--|--|--------------|-----------------------------------|
| | Transporte..... | | 697:550\$000 | |
| 18 Operarios de 2ª classe..... | Jornal..... 4\$000 Gratificação. 2\$000 | | 32:400\$000 | |
| 20 Ditos de 3ª dita..... | Jornal..... 3\$334 Gratificação. 1\$666 | | 30:000\$000 | |
| 19 Ditos de 4ª dita..... | Jornal..... 2\$667 Gratificação. 1\$333 | | 22:800\$000 | |
| 23 Ditos de 5ª dita..... | Jornal..... 2\$000 Gratificação. 1\$000 | | 20:700\$000 | |
| 5 Aprendizizes de 1ª dita..... | » 2\$500 | | 3:750\$000 | |
| 5 Ditos de 2ª dita..... | » 2\$000 | | 3:000\$000 | |
| 6 Ditos de 3ª dita..... | » 1\$500 | | 2:700\$000 | |
| 7 Ditos de 4ª dita..... | » 1\$000 | | 2:100\$000 | |
| 9 Ditos de 5ª dita..... | » \$500 | | 1:350\$000 | |
| <i>Alfaiates</i> | | | | |
| 1 Mestre..... | Ordenado... 2:800\$000 Gratificação. 1:400\$000 | | 4:200\$000 | |
| 1 Contra-mestre..... | Ordenado... 2:000\$000 Gratificação. 1:000\$000 | | 3:000\$000 | 823:550\$000 |
| 4 Operarios de 1ª classe..... | Jornal..... 4\$667 Gratificação. 2\$333 | } Pelo \$ 150 — Material, consignação — fardamento. | | |
| 4 Ditos de 2ª dita..... | Jornal..... 4\$000 Gratificação. 2\$000 | | | |
| 3 Ditos de 3ª dita..... | Jornal..... 3\$334 Gratificação. 1\$666 | | | |
| 3 Ditos de 4ª dita..... | Jornal..... 2\$667 Gratificação. 1\$333 | | | |
| | | | | |
| <i>Empreiteiros</i> | | | | |
| 4 Operarios de 1ª classe, 8 de 2ª, 8 de 3ª, 16 de 4ª e 32 de 5ª, e costureiras fóra do Arsenal. | | | | |
| Diversas officinas | | | | |
| Operarios e patrões dispensados do trabalho com os respectivos jornaes e gratificações de tempo de serviço aos operarios civis..... | | | | 46:188\$000 |
| Empregados addidos da Fabrica de Armas e diversas officinas | | | | |
| 1 Mestre de esgrimas da extincta companhia de aprendizes artifices..... | Ordenado... 1:600\$000 Gratificação. 800\$000 | | 2:400\$000 | |
| 1 Agente..... | Ordenado... 1:800\$000 Gratificação. 900\$000 | | 2:700\$000 | |
| | | | | 874:838\$000 |

| Natureza da despesa | | Total | Orçada para 1909 — Papel |
|---|----------------|-------------|-----------------------------------|
| Transporte..... | | | 874:838\$000 |
| 2ª ordem | | | |
| RIO GRANDE DO SUL | | | |
| 1 Director, official superior..... | Função..... | 2:400\$000 | |
| 1 Ajudante, capitão..... | » | 1:440\$000 | |
| 1 Medico..... | » | 1:200\$000 | |
| 2 Officiaes adjuntos..... | » | 1:200\$000 | |
| 1 Encarregado de laboratorio..... | » | 1:200\$000 | |
| 1 Secretario..... | Ordenado.... | 2:400\$000 | |
| | Gratificação.. | 1:200\$000 | 3:600\$000 |
| 1 Official..... | Ordenado.... | 1:600\$000 | |
| | Gratificação.. | 800\$000 | 2:400\$000 |
| 3 Amanuenses..... | Ordenado.... | 1:200\$000 | |
| | Gratificação.. | 600\$000 | 5:400\$000 |
| 1 Almozarife..... | Ordenado.... | 2:400\$000 | |
| | Gratificação.. | 1:200\$000 | 3:600\$000 |
| 2 Escrivães do almoxarifado e da officina de alfaiates..... | Ordenado.... | 1:600\$000 | |
| | Gratificação.. | 800\$000 | 4:800\$000 |
| 1 Escrivão do escriptorio do ajudante..... | Ordenado.... | 1:333\$334 | |
| | Gratificação.. | 666\$666 | 2:000\$000 |
| 1 Fiel..... | Ordenado.... | 800\$000 | |
| | Gratificação.. | 400\$000 | 1:200\$000 |
| 2 Escreventes de 1ª classe..... | Ordenado.... | 800\$000 | |
| | Gratificação.. | 400\$000 | 2:400\$000 |
| 9 Ditos de 2ª dita..... | Ordenado.... | 600\$000 | |
| | Gratificação.. | 300\$000 | 8:100\$000 |
| 3 Guardas do almoxarifado..... | Ordenado.... | 600\$000 | |
| | Gratificação.. | 300\$000 | 2:700\$000 |
| 1 Dito do deposito de polvora..... | Ordenado.... | 800\$000 | |
| | Gratificação.. | 400\$000 | 1:200\$000 |
| 1 Porteiro..... | Ordenado.... | 800\$000 | |
| | Gratificação.. | 400\$000 | 1:200\$000 |
| 1 Ajudante do porteiro..... | Ordenado.... | 600\$000 | |
| | Gratificação.. | 300\$000 | 900\$000 |
| 1 Feitor..... | Ordenado.... | 1:000\$000 | |
| | Gratificação.. | 500\$000 | 1:500\$000 |
| 1 Apontador..... | Ordenado.... | 800\$000 | |
| | Gratificação.. | 400\$000 | 1:200\$000 |
| 1 Servente do deposito de polvora..... | Diaria..... | 3\$000 | 900\$000 |
| 31 Serventes..... | » | 2\$500 | 23:250\$000 |
| 1 Machinista, além da etapa pelo § 10º..... | » | 8\$000 | 2:920\$000 |
| 1 Foguista, idem idem..... | » | 5\$000 | 1:825\$000 |
| 1 Primeiro patrão, idem idem..... | » | 5\$000 | 1:825\$000 |
| 1 Segundo dito, idem idem..... | » | 3\$500 | 1:277\$500 |
| 6 Remadores, idem idem..... | » | 2\$500 | 5:475\$000 |
| | | 88:312\$500 | 87 4:838\$000 |

| Natureza da despesa | | Total | Orçada para 1909 — Papel |
|---|---|-------------|-----------------------------------|
| | Transporte | 88:312\$500 | 874:838\$000 |
| OFFICINAS | | | |
| <i>Pyrotechnica, machinistas, serralheiros e espingardeiros, construcção, carpinteiros, coronheiros, pintores, alfaiates e secções de latoeiros, fumileiros, correeiros e selleiros</i> | | | |
| 6 | Mestres..... Ordenado... 2:000\$000 Gratificação. 1:000\$000 | 18:000\$000 | |
| 4 | Contra-mestres..... Ordenado... 1:600\$000 Gratificação. 800\$000 | 9:600\$000 | |
| 3 | Mandadores..... Ordenado... 1:600\$000 Gratificação. 800\$000 | 7:200\$000 | |
| 7 | Operarios de 1ª classe..... Jornal..... 4\$400 Gratificação. 2\$200 | 13:880\$000 | |
| 4 | Ditos de 2ª dita..... Jornal..... 3\$734 Gratificação. 1\$866 | 6:720\$000 | |
| 10 | Ditos de 3ª dita..... Jornal..... 3\$067 Gratificação. 1\$533 | 13:800\$000 | |
| 32 | Ditos de 4ª dita..... Jornal..... 2\$667 Gratificação. 1\$333 | 38:400\$000 | |
| 4 | Aprendizes de 1ª dita..... » 2\$000 | 2:400\$000 | |
| 5 | Ditos de 2ª dita..... » 1\$500 | 2:250\$000 | |
| 7 | Ditos de 3ª dita..... » 1\$000 | 2:100\$000 | |
| | Gratificação ao mestre da officina de machinistas pela direcção da pyrotechnica..... Mensal 40\$000 | 480\$000 | |
| | Operarios dispensados do trabalho com os respectivos jornaes..... | 3:500\$000 | |
| <i>Empregados de officinas extinctas</i> | | | |
| 3 | Mestres..... Ordenado... 2:000\$000 | 6:000\$000 | |
| 1 | Contra-mestre..... » | 1:600\$000 | 214:222\$500 |
| MATTO GROSSO | | | |
| 1 | Director, official superior..... Função..... | 2:400\$000 | |
| 1 | Ajudante, capitão..... » | 1:440\$000 | |
| 1 | Medico..... » | 1:200\$000 | |
| 2 | Officiaes adjuntos..... » 1:200\$000 | 2:400\$000 | |
| 1 | Encarregado de laboratorio..... » | 1:200\$000 | |
| 1 | Secretario..... Ordenado... 2:400\$000 Gratificação 1:200\$000 | 3:600\$000 | |
| 1 | Official..... Ordenado... 1:600\$000 Gratificação 800\$000 | 2:400\$000 | |
| 3 | Amanuenses..... Ordenado.. 1:200\$000 Gratificação 600\$000 | 5:400\$000 | |
| | | 20:040\$000 | 1.089:060\$500 |

| Natureza da despesa | | Total | Orçada para 1909 — Papel |
|--|--|--------------|-----------------------------------|
| | Transporte..... | 20:040\$000 | 1.089:060\$500 |
| 1 Almozarife..... | Ordenado..... 2:400\$000 Gratificação..... 1:200\$000 | 3:600\$000 | |
| 1 Escrivão do almoxarifado..... | Ordenado..... 1:600\$000 Gratificação..... 800\$000 | 2:400\$000 | |
| 1 Dito do escriptorio do ajudante..... | Ordenado..... 1:333\$334 Gratificação..... 666\$666 | 2:000\$000 | |
| 1 Fiel..... | Ordenado..... 800\$000 Gratificação..... 400\$000 | 1:200\$000 | |
| 2 Escreventes de 1ª classe..... | Ordenado..... 800\$000 Gratificação..... 400\$000 | 2:400\$000 | |
| 8 Ditos de 2ª classe..... | Ordenado..... 600\$000 Gratificação..... 300\$000 | 7:200\$000 | |
| 3 Guardas do almoxarifado..... | Ordenado..... 600\$000 Gratificação..... 300\$000 | 2:700\$000 | |
| 1 Dito do deposito de polvora..... | Ordenado..... 800\$000 Gratificação..... 400\$000 | 1:200\$000 | |
| 1 Porteiro..... | Ordenado..... 800\$000 Gratificação..... 400\$000 | 1:200\$000 | |
| 1 Ajudante do porteiro..... | Ordenado..... 600\$000 Gratificação..... 300\$000 | 900\$000 | |
| 1 Feitor..... | Ordenado..... 1:000\$000 Gratificação..... 500\$000 | 1:500\$000 | |
| 1 Apontador..... | Ordenado..... 800\$000 Gratificação..... 400\$000 | 1:200\$000 | |
| 1 Servente do deposito de polvora..... | Diaria..... 3\$000 | 900\$000 | |
| 20 Ditos..... | »..... 2\$500 | 15:000\$000 | |
| 1 Primeiro patrão, além da etapa de praça..... | »..... 5\$000 | 1:825\$000 | |
| 1 Segundo dito, idem idem..... | »..... 3\$500 | 1:277\$500 | |
| 6 Remadores, idem idem..... | »..... 2\$500 | 5:475\$000 | |
| 7º Districto Militar — Lancha a vapor e embarcações | | | |
| 1 Primeiro pratico..... | Diaria..... 3\$333 | 3:041\$545 | |
| 1 Segundo dito..... | »..... 3\$333 | 1:216\$545 | |
| 1 Machinista..... | »..... 5\$000 | 1:825\$000 | |
| 2 Foguistas..... | »..... 3\$333 | 2:433\$090 | |
| 3 Marinheiros..... | »..... 1\$666 | 1:824\$270 | |
| 1 Cozinheiro..... | »..... 2\$333 | 851\$545 | |
| 1 Criado..... | »..... 1\$666 | 608\$090 | |
| Comedorias — Etapas de praças de pret. | | | |
| Offeinas — Carpinteiros, torneiros e coronheiros, machinistas, serralheiros, espingardeiros e ferreiros: | | | |
| 3 Mestres..... | Ordenado..... 2:000\$000 Gratificação..... 1:000\$000 | 9:000\$000 | |
| 2 Contra-mestres..... | Ordenado..... 1:600\$000 Gratificação..... 800\$000 | 4:800\$000 | |
| 1 Mandador..... | Ordenado..... 1:600\$000 Gratificação..... 800\$000 | 2:400\$000 | |
| 4 Operarios de 1ª classe..... | Jornal..... 4\$400 Gratificação..... 2\$200 | 7:920\$000 | |
| 2 Ditos de 2ª dita..... | Jornal..... 3\$734 Gratificação..... 1\$866 | 3:360\$000 | |
| | | 111:297\$585 | 1.089:060\$500 |

| Natureza da despesa | | Total | Orçada para 1909 — Papel |
|---|------------------------------------|--------------------------|-----------------------------------|
| | Transporte..... | 111:297\$595 | 1.089:060\$500 |
| 8 Operarios de 3ª classe..... | Jornal..... Gratificação..... | 3\$067 1\$533 | 11:040\$000 |
| 5 Ditos de 4ª dita..... | Jornal..... Gratificação..... | 2\$667 1\$333 | 6:000\$000 |
| 4 Aprendizes de 1ª dita..... | » | 2\$000 | 2:400\$000 |
| 3 Ditos de 2ª dita..... | » | 1\$500 | 1:350\$000 |
| 9 Ditos de 3ª dita..... | » | 1\$000 | 2:700\$000 |
| 3 Ditos de 4ª dita..... | » | \$500 | 450\$000 |
| Operarios dispensados do trabalho com os respectivos jornaes..... | | | 6:892\$500 |
| mp ega os de officinas extinctas : | | | |
| 1 Mestre de funileiros em exercicio..... | Ordenado..... Gratificação..... | 2:000\$000 1:000\$000 | 3:000\$000 |
| 2 Mestres..... | Ordenado..... | 2:000\$000 | 4:000\$000 |
| 1 Contra-mestre..... | » | | 1:600\$000 |
| PERNAMBUCO | | | |
| EMPREGADOS DISPENSADOS DO SERVIÇO | | | |
| 2 Mestres..... | Ordenado..... | 2:000\$000 | 4:000\$000 |
| 1 Contra-mestre..... | » | | 1:600\$000 |
| 1 Operario de 1ª classe..... | Diaria..... | 4\$000 | 1:200\$000 |
| 1 Dito de 2ª dita..... | » | 3\$000 | 900\$000 |
| BAHIA | | | |
| 1 Mestre..... | Ordenado..... | | 2:000\$000 |
| 1 Contra-mestre..... | » | | 2:000\$000 |
| 1 Operario de 2ª classe..... | Diaria..... | 3\$000 | 900\$000 |
| Depositos de artigos bellicos | | | |
| ESTADOS | | | |
| 6 Encarregados, officiaes..... | Função..... | 960\$000 | 5:760\$000 |
| 6 Ajudantes, idem..... | » | 720\$000 | 4:320\$000 |
| Guardas e serventes, cabos e praças de pret, pelo § 10º. | | | |
| DEPOSITOS DE POLVORA E MUNIÇÕES | | | |
| 8 Encarregados, officiaes..... | Função..... | 960\$000 | 7:680\$000 |
| Fortalezas | | | |
| CAPITAL | | | |
| PESSOAL CIVIL | | | |
| <i>Fortaleza de Santa Cruz</i> | | | |
| 1 Electricista..... | Gratificação..... | 4:800\$000 | |
| 1 Ajudante..... | Diaria 10\$000..... | 3:660\$000 | |
| 2 Foguistas..... | » 7\$000..... | 5:124\$000 | 13:584\$000 |
| | | 13:584\$000 | 1.270:150\$585 |

| Natureza da despesa | | Total | Orçada para 1909 — Papel |
|----------------------------|---------------------|-------------|-----------------------------------|
| Transporte..... | | 13:584\$000 | 1.270:150\$585 |
| <i>Fortaleza de Imbuhy</i> | | | |
| 1 Electricista..... | Gratificação..... | 4:800\$000 | |
| 1 Ajudante..... | Diaria 10\$000..... | 3:660\$000 | |
| 2 Foguistas..... | » 7\$000..... | 5:124\$000 | 13:584\$000 |
| <i>Fortaleza da Lage</i> | | | |
| 1 Electricista..... | Gratificação..... | 4:800\$000 | |
| 1 Ajudante..... | Diaria 10\$000..... | 3:660\$000 | |
| 2 Foguistas..... | » 7\$000..... | 5:124\$000 | 13:584\$000 |
| | | | 40:752\$000 |
| | | | 1.310:902\$585 |

Observação

A diferença para mais de 5:900\$171 provém de se ter contemplado verba para pagamento de um mestre do esgrima da extincta companhia de aprendizes artifices para execução do decreto n.1.170, de 7 de novembro de 1907, aviso n.161, de 26 de fevereiro do mesmo anno, e se ter augmentado a sub-consignação para operarios dispensados do trabalho do Arsenal de Guerra de Matto Grosso, por insufficiencia do votado para o corrente exercicio.

| Natureza da despesa | Total | Orçada para 1909 — Papel |
|--|-------------------|-----------------------------------|
| 7^a Fabricas | | |
| Decretos ns. 2.555, 2.697, 9.368, 793 e 933, de 17 de março e 23 de novembro de 1860, 31 de janeiro de 1885, 27 de setembro e 24 de outubro de 1890 e leis ns. 1.473, de 9 de janeiro de 1906 e 1.841, de 31 de dezembro de 1907 | | |
| PESSOAL | | |
| Fabrica de Polvora da Estrella | | |
| 1 Director | Função..... | 3:000\$000 |
| 1 Ajudante | » | 1:920\$000 |
| 1 Secretario | » | 1:440\$000 |
| 1 Medico | » | 1:440\$000 |
| 1 Preparador-pharmaceutico militar: Função 1:200%. Civil..... | Gratificação..... | 1:800\$000 |
| 2 Amanuenses..... | Ordenado..... | 1:200\$000 |
| | Gratificação..... | 600\$000 |
| | | 3:600\$000 |
| 1 Escrevente..... | Ordenado..... | 800\$000 |
| | Gratificação..... | 400\$000 |
| | | 1:200\$000 |
| 1 Almojarifo..... | Ordenado..... | 1:600\$000 |
| | Gratificação..... | 1:400\$000 |
| | | 3:000\$000 |
| 1 Apontador geral encarregado do serviço de trans- portes..... | Ordenado..... | 1:400\$000 |
| | Gratificação..... | 700\$000 |
| | | 2:100\$000 |
| 1 Guarda dos armazens..... | Ordenado..... | 800\$000 |
| | Gratificação..... | 400\$000 |
| | | 1:200\$000 |
| 1 Guarda feitor das mattas e plantio..... | Ordenado..... | 900\$000 |
| | Gratificação..... | 450\$000 |
| | | 1:350\$000 |
| 10 Serventes..... | Diaria..... | 2\$300 |
| | | 8:395\$000 |
| OFFICINAS | | |
| <i>Operarios praças de pret</i> | | |
| 4 Nas officinas de polvora..... | Gratificação..... | 1\$000 |
| | | 1:200\$000 |
| 10 Nas officinas auxiliares..... | » | \$400 |
| | | 1:200\$000 |
| 10 Como serventes..... | » | \$300 |
| | | 900\$000 |
| <i>1^a, 2^a e 3^a secções</i> | | |
| 1 Mestre geral..... | Diaria..... | 6\$000 |
| | Gratificação..... | 4\$000 |
| | | 3:650\$000 |
| 1 Contra-mestre..... | Jornal..... | 5\$000 |
| | Gratificação..... | 2\$500 |
| | | 2:250\$000 |
| 1 Encarregado da officina de carbonização..... | Jornal..... | 2\$500 |
| | Gratificação..... | 1\$700 |
| | | 1:260\$000 |
| 1 Dito da de refinação..... | Jornal..... | 2\$500 |
| | Gratificação..... | 1\$700 |
| | | 1:260\$000 |
| 1 Dito da dos mixtões..... | Jornal..... | 3\$500 |
| | Gratificação..... | 1\$900 |
| | | 1:620\$000 |
| | | 43:785\$000 |

| Natureza da despesa | | Total | Orçada para 1909 — Papel |
|---|--|-------------|-----------------------------------|
| | Transporte..... | | 43:785\$000 |
| 1 Encarregado da officina das galgas..... | Jornal..... 3\$500 Gratificação. 1\$900 | | 1:620\$000 |
| 1 Dito da prensa hydraulica..... | Jornal..... 3\$500 Gratificação. 1\$900 | | 1:620\$000 |
| 1 Dito da das polvoras prismaticas..... | Jornal..... 3\$500 Gratificação. 1\$900 | | 1:620\$000 |
| 1 Dito da de granulação..... | Jornal..... 3\$500 Gratificação. 1\$900 | | 1:620\$000 |
| 1 Dito da de desempeiramento e alisamento..... | Jornal..... 3\$500 Gratificação. 1\$900 | | 1:620\$000 |
| 1 Dito da de estufa e seccagem..... | Jornal..... 3\$500 Gratificação. 1\$900 | | 1:620\$000 |
| 1 Dito da de separação..... | Jornal..... 3\$500 Gratificação. 1\$900 | | 1:620\$000 |
| 1 Dito da de embarricamento..... | Jornal..... 3\$000 Gratificação. 1\$800 | | 1:440\$000 |
| 1 Machinista..... | Jornal..... 4\$000 Gratificação. 2\$000 | | 1:800\$000 |
| 1 Aprendiz..... | » | 2\$200 | 660\$000 |
| 1 Porteiro do fabrico e guarda dos paiões de polvora..... | Diaria..... 3\$000 Gratificação. 1\$100 | | 1:496\$500 |
| 10 Operarios..... | Jornal..... 2\$000 Gratificação. 1\$600 | | 10:800\$000 |
| <i>4ª secção</i> | | | |
| 1 Mestre geral..... | Jornal..... 5\$000 Gratificação. 2\$500 | | 2:250\$000 |
| 2 Carpinteiros..... | Jornal..... 2\$500 Gratificação. 1\$700 | | 2:520\$000 |
| 1 Dito..... | Jornal..... 1\$500 Gratificação. 1\$500 | | 900\$000 |
| 2 Pedreiros..... | Jornal..... 2\$500 Gratificação. 1\$700 | | 2:520\$000 |
| 1 Aprendiz..... | » | 2\$200 | 660\$000 |
| 1 Tanoeiro..... | Jornal..... 2\$500 Gratificação. 1\$700 | | 1:260\$000 |
| 1 Funileiro..... | Jornal..... 2\$500 Gratificação. 1\$700 | | 1:260\$000 |
| 1 Aprendiz..... | » | 2\$200 | 660\$000 |
| 4 Operarios dispensados do ponto..... | | | 3:199\$800 |
| Fabrica de Polvora de Coxipó | | | |
| 1 Director..... | Função..... | | 2:400\$000 |
| 1 Ajudante..... | » | | 1:440\$000 |
| OFFICINAS | | | |
| Diarias a operarios de 6\$666 no maximo..... | | 12:000\$000 | 15:840\$000 |
| | | | 102:391\$300 |

| Natureza da despesa | Total | Orçada para 1909 — Papel |
|--|--------------|-----------------------------------|
| Transporte..... | | 102:391\$300 |
| Fabrica de Cartuchos e Artificios de Guerra | | |
| ADMINISTRAÇÃO | | |
| 1 Director, official superior..... Função..... | 3:000\$000 | |
| 1 Fiscal, major ou capitão..... » | 1:920\$000 | |
| 1 Ajudante, capitão..... » | 1:920\$000 | |
| 1 Secretario, idem..... » | 1:440\$000 | |
| 1 Medico..... » | 1:440\$000 | |
| 1 Preparador, pharmaceutico militar: Função, 1;200\$. Civil.. Ordenado... 3:200\$000 | | |
| Gratificação.. 1:600\$000 | 4:800\$000 | |
| 1 Escrivão..... Ordenado... 2:000\$000 | | |
| Gratificação.. 1:000\$000 | 3:000\$000 | |
| 4 Amanuenses Ordenado... 1:440\$000 | | |
| Gratificação.. 720\$000 | 8:640\$000 | |
| 1 Almoxtarifé..... Ordenado... 3:000\$000 | | |
| Gratificação.. 1:500\$000 | 4:500\$000 | |
| 1 Agente..... Ordenado... 1:800\$000 | | |
| Gratificação.. 900\$000 | 2:700\$000 | |
| 1 Fiel do almoxtarifé..... Ordenado... 1:200\$000 | | |
| Gratificação.. 600\$000 | 1:800\$000 | |
| 1 Apontador..... Ordenado... 1:440\$000 | | |
| Gratificação.. 720\$000 | 2:160\$000 | |
| 1 Guarda geral..... Ordenado... 1:440\$000 | | |
| Gratificação.. 720\$000 | 2:160\$000 | |
| 1 Electricista..... Ordenado... 3:200\$000 | | |
| Gratificação.. 1:600\$000 | 4:800\$000 | |
| 2 Ajudantes de electricista..... Ordenado... 2:400\$000 | | |
| Gratificação.. 1:200\$000 | 7:200\$000 | |
| 2 Guardas o almoxtarifado..... Ordenado... 800\$000 | | |
| Gratificação.. 400\$000 | 2:400\$000 | |
| 20 Serventes..... Diaria..... 3\$000 | | |
| | 21:900\$000 | |
| OFFICINAS | | |
| 1 Mestre..... Ordenado... 3:200\$000 | | |
| Gratificação.. 1:600\$000 | 4:800\$000 | |
| 10 Encarregados de officinas..... Jornal..... 6\$667 | | |
| Gratificação.. 3\$333 | 30:000\$000 | |
| 8 Operarios de 1ª classe..... Jornal..... 5\$334 | | |
| Gratificação.. 2\$666 | 19:200\$000 | |
| 13 Ditos de 2ª dita..... Jornal..... 4\$667 | | |
| Gratificação.. 2\$333 | 27:300\$000 | |
| | 157:080\$000 | 102:391\$300 |

| Natureza da despesa | | Total | Orçada para 1909 — Papel |
|--|--|--------------|-----------------------------------|
| | Transporte..... | 157:080\$000 | 102:391\$300 |
| 14 Operarios de 3ª classe..... | Jornal..... 4\$000 Gratificação.. 2\$000 | 25:200\$000 | |
| 12 Ditos de 4ª dita..... | Jornal..... 3\$334 Gratificação.. 1\$666 | 18:000\$000 | |
| 15 Ditos de 5ª dita..... | Jornal..... 2\$667 Gratificação.. 1\$333 | 18:000\$000 | |
| 8 Aprendizes de 1ª dita..... | Gratificação.. 3\$000 | 7:200\$000 | |
| 10 Ditos de 2ª dita..... | » 2\$000 | 6:000\$000 | |
| 12 Ditos de 3ª dita..... | » 1\$500 | 5:400\$000 | |
| 12 Ditos de 4ª dita..... | » 1\$000 | 3:600\$000 | |
| 10 Ditos de 5ª dita..... | » \$500 | 1:500\$000 | |
| 10 Serventes..... | Diaria..... 3\$000 | 9:000\$000 | |
| Operarios dispensados do ponto e gratificações de 20 % aos operarios de mais de 20 anos de serviço..... | | 20:660\$000 | 271:640\$000 |
| Fabrica de Polvora sem Fumaça do Piquete | | | |
| Pessoal e material..... | | | 624:000\$000 |
| ADDIDO | | | |
| 1 Secretario do extincto Laboratorio Pyrotechnico do Cam- pinho..... | Ordenado.... 2:600\$000 Gratificação.. 1:300\$000 | | 3:900\$000 |
| | | | 1.001:931\$300 |

Observação

A diferença para mais de 312:000\$000 provém de se consignar verba para o pessoal e material da Fabrica de Polvora sem Fumaça do Piquete para o exercicio completo, visto se ter votado no exercicio de 1908 verba somente para o 2º semestre.

| Natureza da despesa | Total | Orçada para 1909 — Papel |
|---|---------------|-----------------------------------|
| <p>8^a</p> <p>Serviço de Saude</p> <p>Decretos ns. 307 e 526, de 7 de abril e 26 de junho de 1890, decreto n. 476, de 6 de agosto e lei n. 26, de 30 de dezembro de 1891, decreto n. 1.183, de 27 de dezembro de 1892 e lei n. 1.473, de 9 de janeiro de 1906.</p> <p align="center">Pessoal</p> <p align="center">Hospital Central</p> <p align="center">(1^a CLASSE)</p> <p>No Commando do 4^o Districto Militar:</p> | | |
| 1 Director, medico militar..... | Função..... | 2:400\$000 |
| 1 Vice-director, idem..... | » | 1:680\$000 |
| 3 Chefes de clinica, idem..... | » | 5:040\$000 |
| 6 Coadjuvantes, idem..... | » | 1:440\$000 |
| 2 Auxiliares, idem..... | » | 1:200\$000 |
| 1 Encarregado de pharmacia, pharmaceutico..... | » | 1:440\$000 |
| 4 Coadjuvantes, idem idem..... | » | 960\$000 |
| 2 Auxiliares, idem idem..... | » | 720\$000 |
| 1 Secretario..... | Ordenado.... | 2:160\$000 |
| | Gratificação. | 1:200\$000 |
| 1 Almojarife..... | Ordenado.... | 2:160\$000 |
| | Gratificação. | 1:200\$000 |
| 1 Primeiro escripturario..... | Ordenado.... | 1:800\$000 |
| | Gratificação. | 840\$000 |
| 2 Segundos ditos..... | Ordenado.... | 1:440\$000 |
| | Gratificação. | 600\$000 |
| 2 Terceiros ditos..... | Ordenado.... | 1:080\$000 |
| | Gratificação. | 480\$000 |
| 1 Fiel do almojarife..... | Ordenado.... | 1:080\$000 |
| | Gratificação. | 480\$000 |
| 1 Porteiro..... | Ordenado.... | 1:080\$000 |
| | Gratificação. | 600\$000 |
| 1 Ajudante do dito..... | Ordenado.... | 720\$000 |
| | Gratificação. | 360\$000 |
| 1 Conservador do arsenal cirurgico..... | Ordenado.... | 720\$000 |
| | Gratificação. | 360\$000 |
| 4 Officiaes de pharmacia..... | Ordenado.... | 600\$000 |
| | Gratificação. | 360\$000 |
| 1 Continuo..... | Ordenado.... | 600\$000 |
| | Gratificação. | 360\$000 |
| 1 Enfermeiro-mór..... | Ordenado.... | 720\$000 |
| | Gratificação. | 360\$000 |
| 10 Ajudantes..... | Ordenado.... | 360\$000 |
| | Gratificação. | 240\$000 |
| | | 60:720\$000 |

| Natureza da despesa | | Total | Orçada para 1909 — Papel |
|--|---|--------------|-----------------------------------|
| | Transporte..... | | 60:720\$000 |
| 12 Irmãs de caridade | Ordenado.... 360\$000 Gratificação . 360\$000 Etapa..... 365\$000 | | 13:020\$000 |
| 50 Serventes, além da etapa pelo § 10º | Diaria..... 1\$700 | | 31:025\$000 |
| | ADDIDOS | | |
| Pessoal do extinto Hospital do Andaraby, para serem aproveitados nos logares vagos os que tiverem direitos adquiridos: | | | |
| 1 Primeiro escripturario..... | Ordenado.... 1:440\$000 Gratificação. 720\$000 | | 2:160\$000 |
| 1 Fiel de almoxarife..... | Ordenado.... 600\$000 Gratificação. 360\$000 | | 960\$000 |
| 1 Porteiro..... | Ordenado.... 720\$000 Gratificação . 480\$000 | | 1:200\$000 |
| | 6 Hospitales | | |
| | (2ª CLASSE) | | |
| Nos Commandos do 1º, 2º, 3º, 5º, 6º e 7º Districtos Militares: | | | |
| 6 Directores, medicos militares..... | Função.... 1:920\$000 | | 11:520\$000 |
| 6 Chefes de clinica, idem idem..... | » 1:440\$000 | | 8:640\$000 |
| 6 Coadjuvantes, idem idem..... | » 1:200\$000 | | 7:200\$000 |
| 6 Encarregados de pharmacia, pharmaceuticos..... | » 1:080\$000 | | 6:480\$000 |
| 6 Coadjuvantes idem, idem..... | » 840\$000 | | 5:040\$000 |
| 6 Auxiliares, idem idem..... | » 720\$000 | | 4:320\$000 |
| 6 Almoxarifes..... | Ordenado.... 1:800\$000 Gratificação. 840\$000 | | 15:840\$000 |
| 6 Primeiros escripturarios..... | Ordenado.... 1:440\$000 Gratificação. 720\$000 | | 12:960\$000 |
| 6 Segundos ditos..... | Ordenado.... 1:200\$000 Gratificação. 600\$000 | | 10:800\$000 |
| 6 Fieis dos almoxarifes..... | Ordenado.... 600\$000 Gratificação. 360\$000 | | 5:760\$000 |
| 6 Porteiros..... | Ordenado.... 720\$000 Gratificação. 480\$000 | | 7:200\$000 |
| 6 Cozinheiros..... | Ordnado.... 480\$000 Gratificaçã.. 360\$000 | | 5:040\$000 |
| 6 Ajudantes do ditos..... | Ordenado.... 360\$000 Gratificação 240\$000 | | 3:600\$000 |
| 6 Enfermeiros-móres..... | Ordenado.... 660\$000 Gratificação. 360\$000 | | 6:120\$000 |
| 12 Enfermeiros..... | Ordenado.... 480\$000 Gratificação. 300\$000 | | 9:360\$000 |
| | | 119:880\$000 | 109:085\$000 |

| Natureza da despesa | | | Total | Orçada para 1909 — Papal |
|---|---|--|--------------|-----------------------------------|
| | Transporte..... | | 119:880\$000 | 109:085\$000 |
| 18 | Ajudantes de enfermeiros..... | Ordenado..... 360\$000 Gratificação..... 240\$000 | 10:800\$000 | |
| 60 | Serventes, além da etapa pelo § 10..... | Diaria..... 1\$500 | 32:850\$000 | 163:530\$000 |
| PERNAMBUCO | | | | |
| HOSPITAL MILITAR | | | | |
| Addido, 1 official da Secretaria do extincto Arsenal de Guerra: | | | | |
| | | Ordenado..... 1:600\$000 Gratificação..... 800\$000 | | 2:400\$000 |
| Diversas funcções | | | | |
| Inspector, medico militar..... | Funcção..... | 3:000\$000 | | |
| Assistente, idem..... | » | 1:440\$000 | | |
| Dito, pharmaceutico..... | » | 1:200\$000 | | |
| Auxiliar, medico em repartição ou estabelecimento militar..... | » | 1:200\$000 | | |
| Dito pharmaceutico, idem idem..... | » | 720\$000 | | |
| Encarregado do serviço sanitario nos corpos, medico..... | » | 960\$000 | | |
| | | | | 15:000\$000 |
| Enfermarias de fortalezas | | | | |
| 2 | Medicos militares..... | Funcção..... 1:200\$000 | 2:400\$000 | |
| 2 | Pharmaceuticos..... | » | 840\$000 | 1:680\$000 |
| 2 | Amanuenses, praças do Exercito, effectivas ou reformadas, além dos vencimentos militares..... | Gratificação..... 300\$000 | 600\$000 | |
| 2 | Fieis, idem..... | » | 240\$000 | 480\$000 |
| 2 | Enfermeiros-móres, idem..... | » | 360\$000 | 720\$000 |
| 2 | Enfermeiros, idem..... | » | 240\$000 | 480\$000 |
| 4 | Ajudantes, idem..... | » | 180\$000 | 720\$000 |
| 2 | Cosinheiros, idem..... | » | 360\$000 | 720\$000 |
| 10 | Serventes..... | Diaria..... \$400 | 1:460\$000 | 9:260\$000 |
| Enfermarias de guarnição | | | | |
| 24 | Encarregados, chefes de clinica, medicos..... | Funcção..... 1:440\$000 | 34:560\$000 | |
| | Quando encarregados do serviço sanitario, mais..... | 240\$000 | 4:320\$000 | |
| 24 | Coadjuvantes, medicos..... | Funcção..... 1:200\$000 | 28:800\$000 | |
| 24 | Encarregados de pharmacia, pharmaceuticos..... | » | 960\$000 | 23:040\$000 |
| 24 | Auxiliares, idem..... | » | 720\$000 | 17:280\$000 |
| 24 | Agentes, alferes..... | » | 720\$000 | 17:280\$000 |
| 24 | Amanuenses, praças do Exercito, effectivas ou reformadas, além dos vencimentos militares..... | Gratificação..... 300\$000 | 7:200\$000 | |
| 24 | Fieis de agentes, idem idem..... | » | 240\$000 | 5:760\$000 |
| 16 | Enfermeiros-móres, idem idem..... | » | 360\$000 | 5:760\$000 |
| | | | 144:000\$000 | 299:275\$000 |

| Natureza da despesa | | Total | Orçada para 1909 — Papel |
|---|--|--------------|-----------------------------------|
| | Transporte..... | 144:000\$000 | 299:275\$000 |
| 8 Enfermeiros-móres, paizanos..... | Ordenado..... 600\$000 Gratificação..... 360\$000 | 7:680\$000 | |
| 8 Enfermeiros, idem..... | Ordenado..... 480\$000 Gratificação..... 240\$000 | 5:760\$000 | |
| 16 Ditos, praças do Exército, effectivas ou reformadas, além dos vencimentos militares..... | » 240\$000 | 3:840\$000 | |
| 32 Ajudantes de enfermeiros, idem idem..... | » 180\$000 | 5:760\$000 | |
| 16 Ditos paizanos..... | Ordenado..... 360\$000 Gratificação..... 240\$000 | 9:600\$000 | |
| 24 Cozinheiros, praças do Exército, effectivas ou reformadas, além dos vencimentos militares..... | Gratificação..... 360\$000 | 8:280\$000 | |
| 174 Serventes, idem idem idem..... | Diaria..... \$400 | 25:404\$000 | 210:324\$000 |
| Laboratorio Chimico Pharmaceutico Militar | | | |
| 1 Director, pharmaceutico..... | Função..... | 1:920\$000 | |
| 1 Ajudante, idem..... | » | 1:200\$000 | |
| 3 Encarregados de secção, idem..... | » 960\$000 | 2:880\$000 | |
| 3 Coadjuvantes, idem..... | » 720\$000 | 2:160\$000 | |
| 1 Escripturnario..... | Ordenado..... 2:400\$000 Gratificação..... 1:200\$000 | 3:600\$000 | |
| 1 Agente e despachante..... | Ordenado..... 2:000\$000 Gratificação..... 1:000\$000 | 3:000\$000 | |
| 3 Escreventes de 1ª classe..... | Ordenado..... 1:200\$000 Gratificação..... 600\$000 | 5:400\$000 | |
| 3 Ditos de 2ª dita..... | Ordenado..... 960\$000 Gratificação..... 480\$000 | 4:320\$000 | |
| 1 Porteiro..... | Ordenado..... 1:200\$000 Gratificação..... 600\$000 | 1:800\$000 | |
| 1 Continuo..... | Ordenado..... 960\$000 Gratificação..... 480\$000 | 1:440\$000 | |
| 5 Manipuladores de 1ª classe..... | Ordenado..... 1:200\$000 Gratificação..... 600\$000 | 9:000\$000 | |
| 5 Ditos de 2ª dita..... | Ordenado..... 960\$000 Gratificação..... 480\$000 | 7:200\$000 | |
| 5 Ditos de 3ª dita..... | Ordenado..... 720\$000 Gratificação..... 360\$000 | 5:400\$000 | |
| 4 Aprendizizes de 1ª dita..... | Ordenado..... 480\$000 Gratificação..... 240\$000 | 2:880\$000 | |
| 4 Ditos de 2ª dita..... | Ordenado..... 400\$000 Gratificação..... 200\$000 | 2:400\$000 | |
| 6 Ditos de 3ª dita..... | Ordenado..... 240\$000 Gratificação..... 120\$000 | 2:160\$000 | |
| | | 56:760\$000 | 509:599\$000 |

| Natureza da despesa | | | Total | Orçada para 1909 — Papel |
|---|-------------------|------------|--------------|-----------------------------------|
| | Transporte..... | | 56:760\$000 | 509:599\$000 |
| 3 Encaixotadores..... | Ordenado..... | 720\$000 | | |
| | Gratificação..... | 360\$000 | 3:240\$000 | |
| 16 Serventes..... | Diaria..... | 3\$000 | 17:520\$000 | |
| Augmento de diaria a 8 serventes com mais de 5 anos de serviço a razão de \$500..... | | | 1:460\$000 | 78:980\$000 |
| Laboratorio de Microscopia Clinica e Bacteriologia | | | | |
| 1 Director, medico militar..... | Função..... | | 1:920\$000 | |
| 1 Ajudantes, idem idem..... | » | | 1:440\$000 | |
| 1 Auxiliar, idem idem..... | » | | 1:200\$000 | |
| 1 Dito pharmaceutico militar..... | » | | 1:080\$000 | |
| 1 Escripturnario, funcionario da Repartição Sanitaria, sem outro vencimento. | Ordenado..... | 720\$000 | | |
| 1 Porteiro, praça reformada..... | Gratificação..... | 480\$000 | 1:200\$000 | |
| 1 Servente, idem..... | Diaria..... | 2\$000 | 730\$000 | 7:570\$000 |
| Deposito do material sanitario | | | | |
| 1 Director, medico militar..... | Função..... | | 1:920\$000 | |
| 1 Ajudante, idem idem..... | » | | 1:200\$000 | |
| 1 Almozarife, official reformado..... | Gratificação..... | | 1:200\$000 | |
| 2 Escripturnarios, idem idem..... | » | 600\$000 | 1:200\$000 | |
| 1 Fiel do almoxarife, praça..... | » | | 240\$000 | |
| 1 Amanuense, idem..... | » | | 120\$000 | |
| 1 Porteiro..... | Ordenado... | 720\$000 | | |
| | Gratificação | 480\$000 | 1:200\$000 | |
| 2 Encaixotadores..... | Diaria..... | 3\$000 | 2:190\$000 | |
| 2 Serventes..... | » | 2\$000 | 1:460\$000 | 10:730\$000 |
| Adjuntos | | | | |
| 60 Medicos..... | Ordenado... | 2:080\$000 | | |
| | Gratificação. | 1:040\$000 | 187:200\$000 | |
| 44 Pharmaceuticos..... | Ordenado... | 1:920\$000 | | |
| | Gratificação. | 960\$000 | 126:720\$000 | 313:920\$000 |
| | | | | 920:799\$000 |

Observação

A differença para mais de 34:304\$000 provém de se ter contemplado credito para mais 6 enfermarias de guarnição e pessoal subalterno de enfermarias de fortaleza, na importancia de 36:760\$000, e se ter reduzido na tabella 2:456\$000, sendo 1:800\$000 de vencimentos de um 2º official do extincto Hospital do Andarahy e 656\$000 de rectificações de calculo.

| Natureza da despesa | Total | Orçada para 1909 — Papel |
|---|-------------|-----------------------------------|
| 9 ^a | | |
| Soldos, etapas e gratificações de officiaes | | |
| Lei n. 1.473, de 9 de janeiro de 1906 | | |
| Soldos | | |
| 3 Marechaes..... | 12:000\$000 | 36:000\$000 |
| 8 Generaes de divisão..... | 9:600\$000 | 76:800\$000 |
| 21 Ditos de brigada, sendo um do Corpo de Saude, um extranumerario e tres do quadro especial..... | 7:200\$000 | 151:200\$000 |
| 75 Coroneis, sendo tres do Corpo de Saude, sete do quadro especial e um honorario, commandante do Asylo de Invalidos..... | 4:800\$000 | 360:000\$000 |
| 96 Tenentes-coroneis, sendo 18 do quadro especial e 10 do Corpo de Saude | 3:840\$000 | 368:640\$000 |
| 162 Majores, sendo 18 do quadro especial, 29 do Corpo de Saude e um honorario, fiscal do Asylo de Invalidos..... | 3:360\$000 | 544:320\$000 |
| 491 Capitães, sendo sete do quadro especial, seis aggregados, 49 do Corpo de Saude e seis honorarios no Asylo de Invalidos..... | 2:400\$000 | 1.178:400\$000 |
| 430 Primeiros tenentes, sendo sete aggregados, 56 do Corpo de Saude e tres honorarios no Asylo de Invalidos..... | 1:680\$000 | 722:400\$000 |
| 728 Segundos tenentes, sendo 16 do Corpo de Saude, 24 veterinarios e picadores e dous honorarios no Asylo de Invalidos..... | 1:440\$000 | 1.987:200\$000 |
| 599 Ditos excedentes do quadro..... | | |
| 53 Alferes-alumnos | | 5.424:960\$000 |
| Etapas | | |
| 7 Marechaes, sendo quatro reformados ministros do Supremo Tribunal Militar, 14 rações diarias..... | 35.770 | 50:078\$000 |
| 9 Generaes de divisão, sendo um reformado, 12 rações diarias..... | 39.420 | 55:188\$000 |
| 21 Ditos de brigada, 10 rações diarias..... | 76.650 | 107:310\$000 |
| 75 Coroneis, 8 rações diarias..... | 219.000 | 306:600\$000 |
| 96 Tenentes-coroneis, 7 rações diarias..... | 245.280 | 343:392\$000 |
| 162 Majores, 6 rações diarias..... | 354.780 | 496:692\$000 |
| 491 Capitães, 5 rações diarias..... | 896.075 | 1.254:505\$000 |
| | 1.866.975 | 2.613:765\$000 |
| | | 5.424:960\$000 |

| Natureza da despesa | | Total | Orçada para 1909 — Papel |
|--|-------------|----------------|-----------------------------------|
| Transporte..... | 1.886.975 | 2.613:765\$000 | 5.424:960\$000 |
| 430 Primeiros tenentes, 4,5 rações diárias..... | 706.275 | 988:785\$000 | |
| 728 Segundos tenentes, 4 rações diárias..... | | | |
| 599 Ditos excedentes, 4 rações diárias..... | 2.014.800 | 2.820:720\$000 | |
| 53 Alferes-alunos, 4 rações diárias..... | | | |
| Total das diarias a 1\$400..... | 4.588.050 | 6.423:270\$000 | |
| <p>As etapas dos officiaes serão proporcionaes ás das praças de pret no limite minimo de 1\$ e maximo de 1\$400 e até mais um terço desta importancia nas guarnições em que o valor da etapa das praças for superior, precedendo ordem do Governo, e mais etapa supplementar aos que servirem no 1º e 7º districtos militares, 50 % sobre a fixada para as praças de pret.....</p> | | | |
| Meia etapa dos postos aos officiaes asylados..... | | 400:000\$000 | |
| Diaria aos officiaes no desempenho de trabalhos de campo e aos que fizerem guarda da praça (art. 67 da lei n. 1.473, de 9 de janeiro de 1906)..... | | 150:000\$000 | |
| | | 164:464\$000 | 7.137:734\$000 |
| Gratificações de posto | | | |
| 7 Marechaes, sendo quatro reformados, ministros do Supremo Tribunal Militar..... | 6:000\$000 | 42:000\$000 | |
| 8 Generaes de divisão..... | 4:800\$000 | 38:400\$000 | |
| 21 Ditos de brigada..... | 3:600\$000 | 75:600\$000 | |
| 75 Coroneis..... | 2:400\$000 | 180:000\$000 | |
| 96 Tenentes-coroneis..... | 1:920\$000 | 184:320\$000 | |
| 162 Majores..... | 1:680\$000 | 272:160\$000 | |
| 491 Capitães..... | 1:200\$000 | 589:200\$000 | |
| 430 Primeiros tenentes..... | 840\$000 | 361:200\$000 | |
| 728 Segundos tenentes..... | | | |
| 599 Ditos excedentes do quadro..... | 720\$000 | 993:600\$000 | |
| 53 Alferes-alunos..... | | | |
| | | 2.736:480\$000 | |
| Vinte por cento da gratificação de posto aos officiaes no Pará, Amazonas, Matto Grosso e no estrangeiro..... | | 80:000\$000 | 2.816:480\$000 |
| Gratificações | | | |
| EXERCITO | | | |
| <p>As despesas com as gratificações de função dos estados-maiores de exercito e corpo de exercito, divisão e brigada, sendo excepcionaes, serão satisfeitas por creditos extraordinarios justificados e legalmente abertos.</p> | | | |
| DISTRICTOS MILITARES | | | |
| 7 Commandantes..... | Função..... | 5:400\$000 | 37:800\$000 |
| 7 Delegados do estado-maior..... | » | 2:400\$000 | 16:800\$000 |
| 7 » de engenharia..... | » | 2:400\$000 | 16:800\$000 |
| 6 » de saude..... | » | 2:400\$000 | 14:400\$000 |
| | | 85:800\$000 | 15.379:174\$000 |

| Natureza da despesa | | | Total | Orçada para 1909 — Papel |
|---|-------------------|------------|--------------|-----------------------------------|
| | Transporte..... | | 85:800\$000 | 15.379:174\$000 |
| 7 Intendente..... | Função..... | 2:400\$000 | 16:800\$000 | |
| 7 Adjuntos de intendente..... | » | 1:680\$000 | 11:760\$000 | |
| 14 Encarregados de deposito de material (deposito e distribuição)..... | » | 960\$000 | 13:440\$000 | |
| 6 Adjuntos do estado-maior..... | » | 1:920\$000 | 11:520\$000 | |
| 6 Ditos de engenharia..... | » | 1:920\$000 | 11:520\$000 | |
| 6 Encarregados de obras militares..... | » | 1:920\$000 | 11:520\$000 | |
| 6 Adjuntos de saude..... | » | 1:440\$000 | 8:640\$000 | |
| 19 Amanuenses, idem..... | Gratificação..... | 240\$000 | 4:560\$000 | |
| 6 Auxiliares do estado-maior e engenharia. | Função..... | 1:440\$000 | 8:640\$000 | |
| 7 Assistentes..... | » | 1:440\$000 | 10:080\$000 | |
| 14 Ajudantes de ordens..... | » | 1:440\$000 | 20:160\$000 | |
| 14 Encarregados do pessoal..... | » | 1:440\$000 | 20:160\$000 | |
| 14 Escripturarios..... | » | 840\$000 | 11:760\$000 | |
| 30 Amanuenses..... | Gratificação..... | 360\$000 | 10:800\$000 | |
| 7 Encarregados do detalhe..... | Função..... | 1:080\$000 | 7:560\$000 | |
| 7 Ditos dos embarques..... | » | 840\$000 | 5:880\$000 | |
| 4º, 5º e 6º DISTRICTOS MILITARES | | | | |
| 1 CORPO DE EXERCITO | | | | |
| O excesso de despesa entre as funções do estado-maior de districto e o do corpo de exercito pela consignação de commissões de guarnições e fronteiras : | | | | |
| 3 DIVISÕES | | | | |
| 3 Commandantes..... | Função..... | 5:400\$000 | 16:200\$000 | |
| 3 Chefes do estado-maior..... | » | 2:400\$000 | 7:200\$000 | |
| 3 Directores de engenharia..... | » | 2:400\$000 | 7:200\$000 | |
| 3 Commandantes de artilharia..... | » | 2:400\$000 | 7:200\$000 | |
| 3 Directores do serviço sanitario..... | » | 1:920\$000 | 5:760\$000 | |
| 3 Intendentes divisionarios..... | » | 1:920\$000 | 5:760\$000 | |
| 6 Assistentes e ajudantes de campo..... | » | 1:920\$000 | 11:520\$000 | |
| 6 Ajudantes de ordens..... | » | 1:440\$000 | 8:640\$000 | |
| 11 BRIGADAS | | | | |
| 11 Commandantes..... | Função..... | 4:200\$000 | 46:200\$000 | |
| 22 Assistentes e ajudantes de campo..... | » | 1:440\$000 | 31:680\$000 | |
| 22 Ajudantes de ordens..... | » | 1:200\$000 | 26:400\$000 | |
| | | | 444:360\$000 | 15.379:174\$000 |

| Natureza da despesa | | | Total | Orçada para 1909 — Papel |
|--------------------------|--|------------------------|--------------|-----------------------------------|
| | Transporte..... | | 444:360\$000 | 15.379:174\$000 |
| CORPOS ARREGIMENTADOS | | | | |
| 63 | Commandantes..... | Função..... 2:400\$000 | 163:200\$000 | |
| 68 | Fiscaes..... | » 1:680\$000 | 114:240\$000 | |
| 68 | Ajudantes..... | » 960\$000 | 65:280\$000 | |
| 136 | Secretarios e quartéis-mestres..... | » 840\$000 | 114:240\$000 | |
| 272 | Commandantes de companhias, esquadrões e baterias..... | » 960\$000 | 261:120\$000 | |
| 816 | Subalternos das mesmas..... | } Função..... 720\$000 | | |
| 491 | Excedentes..... | | 979:200\$000 | |
| 53 | Alferes-alunos..... | | | |
| CORPO DE TRANSPORTE | | | | |
| 1 | Commandante..... | Função..... 1:920\$000 | 1:920\$000 | |
| 1 | Ajudante..... | » 960\$000 | 960\$000 | |
| 1 | Secretario e 1 quartel-mestre..... | » 840\$000 | 1:680\$000 | |
| 2 | Commandantes de esquadrão..... | » 960\$000 | 1:920\$000 | |
| 8 | Subalternos, idem..... | » 720\$000 | 5:760\$000 | 2.153:880\$000 |
| GUARNIÇÕES OU FRONTEIRAS | | | | |
| 1ª ORDEM | | | | |
| | Commandante..... | Função..... 3:000\$000 | | |
| | Assistente..... | » 840\$000 | | |
| 2ª ORDEM | | | | |
| | Commandante..... | » 2:400\$000 | | |
| | Assistente..... | » 720\$000 | | |
| 3ª ORDEM | | | | |
| | Commandante..... | Função..... 1:440\$000 | | |
| FORTALEZAS | | | | |
| 1ª ORDEM | | | | |
| | Commandante da fortaleza..... | Função..... 3:000\$000 | | |
| | Major..... | » 1:920\$000 | | |
| | Commandante de bateria..... | » 1:200\$000 | | |
| | Ajudante da fortaleza..... | » 1:200\$000 | | |
| | Secretario..... | » 840\$000 | | |
| | Almoxarife..... | » 840\$000 | | |
| 2ª ORDEM | | | | |
| | Commandante da fortaleza..... | Função..... 2:400\$000 | | |
| | Major..... | » 1:200\$000 | | |
| | Commandante de bateria..... | » 1:080\$000 | | |
| | Ajudante da fortaleza..... | » 1:080\$000 | | |
| | Secretario..... | » 720\$000 | | |
| | Almoxarife..... | » 720\$000 | | |
| 3ª ORDEM | | | | |
| | Commandante da fortaleza..... | Função..... 1:920\$000 | | |
| | Ajudante..... | » 960\$000 | | |
| SEM CLASSE | | | | |
| | Encarregado da fortaleza..... | Função..... 960\$000 | | |
| | | | | 17.533:054\$000 |

Pela consignação final.

| Natureza da despesa | Total. | Orçada para 1909 — Papel |
|---|------------------------|-----------------------------------|
| Transporte..... | | 17.533:054\$000 |
| CORPOS E ESTABELECIMENTOS MILITARES | | |
| Inspector..... | Função..... 4:200\$000 | Pela consignação final. |
| Assistente..... | » 1:440\$000 | |
| Ajudante de ordens..... | » 1:080\$000 | |
| Official superior, addido..... | » 1:440\$000 | |
| Capitão ou subalterno, idem..... | » 720\$000 | |
| CARTA GERAL DA REPUBLICA | | |
| Chefe..... | Função..... 3:000\$000 | Pela consignação final. |
| Ajudante..... | » 1:920\$000 | |
| Auxiliar..... | » 1:440\$000 | |
| Médico..... | » 1:200\$000 | |
| Commandante de destacamento..... | » 960\$000 | |
| Pharmaceutico..... | » 840\$000 | |
| TECHNICAS | | |
| Chefe..... | Função..... 3:000\$000 | Pela consignação final. |
| Ajudante..... | » 1:920\$000 | |
| Auxiliar..... | » 1:440\$000 | |
| Médico..... | » 1:200\$000 | |
| Commandante de destacamento..... | » 960\$000 | |
| Pharmaceutico..... | » 840\$000 | |
| DIVERSOS SERVIÇOS | | |
| Praticantes, veterinarios e picadores.... | Função..... 1:440\$000 | Pela consignação final. |
| Para as funções nas commissões de guarnições ou fronteiras, corpos e estabelecimentos militares, carta geral da Republica e technicas, o abono de criado e a differença entre as gratificações de função e de exercicios aos officiaes comprehendidos no art. 78 do decreto n. 1.473, de 9 de janeiro de 1906, e gratificações por serviços especiaes e extraordinarios, inclusive a gratificação marcada no art. 58, 1ª parte, da lei n. 1.473, de 9 de janeiro de 1906; aos praticantes nos diversos serviços militares e aos veterinarios e picadores, percebendo as gratificações respectivas, de posto e de função, os officiaes que exercerem as funções de subalternos e os que exercerem, como subalternos, as funções de amanuenses do Estado Maior, direcções geraes e outras commissões..... | | |
| | | 360.000\$000 |
| | | 17.893:054\$000 |
| Observação | | |
| A differença para menos de 72:544\$000 provém de terem sido incluidos no quadro 44 alfores excedentes o 4 alfores-alumnos e de rectificações feitas em diversas consignações desta verba. | | |

| Natureza da despesa | Total | Orçada para 1909 — Papel |
|---|-----------|-----------------------------------|
| 10^a | | |
| Soldos, etapas e gratificações de praças de pret | | |
| Lei n. 1.473, de 9 de janeiro de 1906 | | |
| Soldos | | |
| 176 Sargentos-ajudantes (inclusive 106 aspirantes a officiaes), 70 sargentos quarteis-mestres, 67 mestres de musica, 16 telegraphistas e 32 sargentos mandadores : | | |
| 361 Praças..... | 2\$000 | 263:530\$000 |
| 284 Primeiros sargentos..... | 1\$250 | 129:575\$000 |
| 74 Cornetas e clarins-môres, 2 artifices de fogo, 1.096 segundos sargentos e 264 musicos de 1 ^a classe: | | |
| 1.436 Praças..... | 1\$000 | 524:140\$000 |
| 274 Forrieis e 396 musicos de 2 ^a classe: | | |
| 670 Praças..... | \$750 | 183:413\$500 |
| 280 Carpinteiros, serralheiros, correeiros, armeiros e ferreiros, 2.706 cabos de esquadra, 663 musicos de 3 ^a classe, 1.120 clarins e cornetas e 63 ferradores: | | |
| 4.832 Praças..... | \$500 | 881:840\$000 |
| 3.392 Anspeçadas..... | \$400 | 495:232\$000 |
| 9.825 Soldados..... | \$360 | 1.291:005\$000 |
| | | 3.768:734\$500 |
| 20,800 Praças, sendo 20.000 nos corpos arregimentados e 800 nas Escolas Militares. | | |
| Etapas | | |
| 20.000 nos corpos arregimentados..... | 7.300.000 | 10.220:000\$000 |
| 800 alumnos nas escolas militares..... | 292.000 | 408:800\$000 |
| 450 ditos no Collegio Militar..... | 164.250 | 229:950\$000 |
| | 7.756.250 | 10.858:750\$000 |
| A 1\$400 diarios..... | | |
| Etapa em dinheiro a 2.160 praças de pret no 1 ^o e 7 ^o districtos militares, 720 destacadas e 1.440 nos pontos de parada dos batalhões, sendo 1/5 para aquellas e 1/10 para estas, sobre o valor fixado..... | | |
| | | 147:168\$000 |
| Etapas a asylados..... | | |
| | | 200:000\$000 |
| Diarias a desertores e presos e apprehensões dos mesmos..... | | |
| | | 20:000\$000 |
| | | 367:168\$000 |
| Gratificações | | |
| 10.000 voluntarios a \$125 e 10.000 engajados a \$250..... | | |
| | | 1.368:750\$000 |
| Gratificação do art. 5 ^o da lei n. 1.767, de 31 de outubro de 1907..... | | |
| | | 80:000\$000 |
| | | 1.448:750\$000 |
| | | 16.493:402\$500 |

| Natureza da despesa | Total | Orçada para 1909 — Papel |
|--|-------------|-----------------------------------|
| 11ª | | |
| Classes inactivas | | |
| Lei n. 1.473, de 9 de janeiro de 1906 e decreto legislativo n. 1.687, de 13 de agosto de 1907. | | |
| PESSOAL | | |
| Reformados | | |
| 17 Marechaes..... | Soldo..... | 207:000\$000 |
| 32 Generaes de divisão..... | »..... | 247:200\$000 |
| 23 Ditos d brigada..... | »..... | 154:000\$000 |
| 31 Coroneis..... | »..... | 110:400\$000 |
| 34 Tenentes-coroneis..... | »..... | 119:040\$000 |
| 168 Majores..... | »..... | 326:500\$000 |
| 161 Capitães..... | »..... | 230:660\$000 |
| 142 Tenentes..... | »..... | 139:722\$400 |
| 223 Alferes..... | »..... | 206:889\$956 |
| | | 1.741:412\$356 |
| Gratificação adicional, decreto n. 193 A, de 30 de janeiro de 1890..... | | 298:790\$000 |
| 1.828 Praças de pret, sendo 425 na Capital e 1.403 nos Estados..... | | 140:000\$000 |
| Invalidos | | |
| CAPITAL FEDERAL | | |
| ADMINISTRAÇÃO DO ASYLO | | |
| 1 Commandante..... | Função..... | 2:400\$000 |
| 1 Fiscal..... | »..... | 1:680\$000 |
| 1 Ajudante..... | »..... | 960\$000 |
| 6 Commandantes de companhias, sendo 2 reformados..... | » 960\$000 | 5:760\$000 |
| 4 Subalternos de companhias..... | » 720\$000 | 2:880\$000 |
| 2 Ditos, secretario e quartel-mestre..... | » 720\$000 | 1:440\$000 |
| | | 15:120\$000 |
| ASYLADOS | | |
| Officiaes reformados ou honorarios por serviços de guerra, quando addidos ao Asylo, tem meia etapa da patente pelo § 9º. Etapas ás praças de pret de 1\$000 pelo § 10º. | | |
| Soldo vitalicio | | |
| Para occorrer á despesa com o pagamento do soldo vitalicio dos officiaes e praças comprehendidos no decreto legislativo n. 1.687, de 13 de agosto de 1907..... | | 800:000\$000 |
| | | 2.995:322\$356 |
| Observação | | |
| A differença para mais de 800:000\$000 provém de se ter contemplado verba para pagamento do soldo vitalicio a officiaes e praças de que trata o decreto legislativo n. 1.687, de 13 de agosto de 1907. | | |

Orçada para
1909
—
Papel

Natureza da despesa

12^a

Ajudas de custo

Lei n. 1.473, de 9 de janeiro de 1906

PESSOAL

Os officiaes nomeados para exercer qualquer commissão militar nos Estados e na Capital Federal, assim como os removidos por promoção ou transferencia não solicitada, bem assim os que forem com seus corpos para qualquer dos referidos logares, perceberão, a titulo de ajuda de custo para occorrer ás despesas com o primeiro estabelecimento, as quantias constantes da tabella seguinte, sempre invariavel qualquer que seja o ponto de procedencia do official.

| ESTADOS E CAPITAL | OFFICIAES GENERAES | OFFICIAES SUPERIORES | OUTROS OFFICIAES |
|--|-----------------------|-------------------------|---------------------|
| Matto Grosso, Amazonas e Pará..... | 1:000\$000 | 600\$000 | 300\$000 |
| Capital Federal, Bahia, Pernambuco e Rio Grande do Sul.. | 800\$000 | 500\$000 | 250\$000 |
| Maranhão, Piauhy, Ceará, Rio Grande do Norte, Parahyba do Norte, Alagoas, Sergipe, Espirito Santo, S. Paulo } Paraná, Santa Catharina, Minas Geraes e Goyaz..... } | 600\$000 | 400\$000 | 200\$000 |

O official viajando por terra, por seis kilometros de marcha, tem ajuda de custo minima, com tres pessoas de familia, média, e com numero superior, maxima, a saber :

| | Maxima | Média | Minima |
|-------------------------|--------|--------|--------|
| Officiaes generaes..... | 8\$000 | 6\$000 | 4\$000 |
| Ditos superiores..... | 7\$000 | 5\$000 | 3\$000 |
| Outros officiaes..... | 6\$000 | 4\$000 | 2\$000 |

Dous quintos da ajuda de custo, quando a commissão ou remoção for para o mesmo Estado, porém fóra da guarnição.

O official que voltar de alguma commissão para a séde de seu domicilio, ou de um Estado para outro, sem commissão, tem sómente dous quintos da ajuda de custo.

Na ida e volta para Matto Grosso e Alto Uruguay, por paizes estrangeiros, além da ajuda de custo, tem o official quantia igual á mesma para representação.

Só tem direito á ajuda de custo do art. 29 da lei n. 1.473, de 9 de janeiro de 1906, os officiaes que se vão estabelecer em algum dos logares especificados na respectiva tabella.

Os officiaes que forem em commissão de pouca duração, dous mezes no maximo, terão uma diaria de accôrdo com o art. 70, que começarão a receber desde o dia em que entrarem em exercicio da mesma, com exclusão dos dias de viagem.

Importancia orçada..... 400:000\$000

| Natureza da despesa | Total | Orçada para 1909 — <i>Papel</i> | | | | | | | | | | | | | | | | | | | | | | | | | | | | | | | | |
|---|-------------------|--|---------------------------|-------------|------------|--|-----------------------|---------|------------|--|---------------------|---------|------------|--|----------------------------|---------|----------|--|---|-------------------|------------|--|-----------------|---------|------------|--|------------------|---------|------------|--|----------------------|--|------------|-------------|
| <p>13^a</p> <p>Colonias militares</p> <p>PESSOAL</p> <p>Decretos ns. 733, de 21 de dezembro de 1900 e 4.662, de 12 de novembro de 1902. Lei n. 1.473, de 9 de janeiro de 1906</p> <p>PARANÁ</p> <p>FOZ DO IGUASSÚ</p> <table border="0"> <tr> <td>1 Director, official.....</td> <td>Função.....</td> <td>2:400\$000</td> <td></td> </tr> <tr> <td>1 Ajudante, idem.....</td> <td>»</td> <td>1:440\$000</td> <td></td> </tr> <tr> <td>1 Medico, idem.....</td> <td>»</td> <td>1:440\$000</td> <td></td> </tr> <tr> <td>1 Pharmaceutico, idem.....</td> <td>»</td> <td>960\$000</td> <td></td> </tr> <tr> <td>1 Almozarife, idem ; função 960\$, comprehendido no art. 78 da lei n. 1473.....</td> <td>Gratificação.....</td> <td>1:800\$000</td> <td></td> </tr> <tr> <td>1 Escrivão.....</td> <td>»</td> <td>1:560\$000</td> <td></td> </tr> <tr> <td>1 Professor.....</td> <td>»</td> <td>1:800\$000</td> <td></td> </tr> <tr> <td>Etapa a colonos.....</td> <td></td> <td>4:000\$000</td> <td>15:400\$000</td> </tr> </table> | | | 1 Director, official..... | Função..... | 2:400\$000 | | 1 Ajudante, idem..... | » | 1:440\$000 | | 1 Medico, idem..... | » | 1:440\$000 | | 1 Pharmaceutico, idem..... | » | 960\$000 | | 1 Almozarife, idem ; função 960\$, comprehendido no art. 78 da lei n. 1473..... | Gratificação..... | 1:800\$000 | | 1 Escrivão..... | » | 1:560\$000 | | 1 Professor..... | » | 1:800\$000 | | Etapa a colonos..... | | 4:000\$000 | 15:400\$000 |
| 1 Director, official..... | Função..... | 2:400\$000 | | | | | | | | | | | | | | | | | | | | | | | | | | | | | | | | |
| 1 Ajudante, idem..... | » | 1:440\$000 | | | | | | | | | | | | | | | | | | | | | | | | | | | | | | | | |
| 1 Medico, idem..... | » | 1:440\$000 | | | | | | | | | | | | | | | | | | | | | | | | | | | | | | | | |
| 1 Pharmaceutico, idem..... | » | 960\$000 | | | | | | | | | | | | | | | | | | | | | | | | | | | | | | | | |
| 1 Almozarife, idem ; função 960\$, comprehendido no art. 78 da lei n. 1473..... | Gratificação..... | 1:800\$000 | | | | | | | | | | | | | | | | | | | | | | | | | | | | | | | | |
| 1 Escrivão..... | » | 1:560\$000 | | | | | | | | | | | | | | | | | | | | | | | | | | | | | | | | |
| 1 Professor..... | » | 1:800\$000 | | | | | | | | | | | | | | | | | | | | | | | | | | | | | | | | |
| Etapa a colonos..... | | 4:000\$000 | 15:400\$000 | | | | | | | | | | | | | | | | | | | | | | | | | | | | | | | |
| <p>RIO GRANDE DO SUL</p> <p>ALTO URUGUAY</p> <p>Como na Colonia da Foz de Iguassú.....</p> | | | | 15:400\$000 | | | | | | | | | | | | | | | | | | | | | | | | | | | | | | |
| <p>Material</p> <p>Despesas diversas com as colonias.....</p> | | | | 30:800\$000 | | | | | | | | | | | | | | | | | | | | | | | | | | | | | | |
| | | | | 50:000\$000 | | | | | | | | | | | | | | | | | | | | | | | | | | | | | | |
| | | | | 80:800\$000 | | | | | | | | | | | | | | | | | | | | | | | | | | | | | | |

| Natureza da despesa | Total | Orçada para 1909 — Papel |
|--|-------|--|
| <p>14^a</p> <p>Obras Militares</p> <p>Pessoal</p> <p>Conservação dos edificios das escolas militares :</p> <p>Artilharia e Engenharia..... 9:125\$000 De Guerra em Porto Alegre..... 9:125\$000 Applicação de Infantaria e Cavallaria..... 9:125\$000</p> <p>A conservação da Fabrica de Ferro de S. João de Ipanema, de accordo com a autorização dada pela lei n. 652, de 23 de novembro de 1899, art. 18, n. V, as diarias a praças e os jornaes a operarios, correrão á conta do orçado para material.</p> <p>Material</p> <p>Obras de fortificações e defesa do littoral da Republica, continuação das obras encetadas ; reparos e conservação de quartéis ; estabelecimentos militares e proprios nacionaes sob a administração do Ministerio da Guerra ; construção de linhas telegraphicas e telephonicas e estradas estrategicas ; obras nos Estados ; construcções de campos de manobras ; installação e custeio de linhas de tiro nas capitães dos Estados ou em alguma cidade do interior dos mesmos onde houver guarnição militar do Exercito ou da Armada.</p> | | <p>27:375\$000</p> <p>6.500:000\$000</p> <p>6.527:375\$000</p> |
| <p>Observação</p> <p>A differença para mais de 1.570:000\$000 é proveniente de serviços novos de construção nos districtos militares e transformação de quartéis de accordo com o plano de reorganisação do Exercito.</p> | | |

| Natureza da despesa | Total | Orçada para 1909 — Papel |
|---|---------------------------|-----------------------------------|
| 15^a | | |
| Material | | |
| Administração Geral | | |
| 1. Secretaria de Estado — Expediente, impressão do relatório, leis e actos do Governo, publicação do expediente e avulsos, indemnização por collecções de leis, aquisição e encadernação de livros, almanaks e annuarios..... | 20:000\$000 2:000\$000 | 22:000\$000 |
| 2. Estado-Maior do Exercito — Expediente, livros, jornaes, revistas e outras despesas, inclusive 12:000\$000 para as despesas da typographia militar..... | 50:000\$000 | |
| 3. Direcção de Engenharia — Expediente, livros e despesas diversas..... | 15:000\$000 | |
| 4. Direcção de Artilharia — Expediente e despesas diversas..... | 4:000\$000 | |
| 5. Direcção de Saude — Expediente e despesas diversas na Capital..... | 6:000\$000 | 97:000\$000 |
| Supremo Tribunal Militar e Auditores | | |
| 6. Expediente e outras despesas..... | | 3:000\$000 |
| Direcção Geral de Contabilidade da Guerra | | |
| 7. Expediente e despesas diversas..... | | 6:000\$000 |
| Intendencias Geral da Guerra e districtaes | | |
| 8. Expediente, impressões, publicações, fretes e carretos de generos e materiaes e despesas diversas..... | | 40:000\$000 |
| Instrucção Militar | | |
| 9. Escola do Estado Maior — Expediente e despesas diversas, aquisição de livros e material de ensino..... | 16:000\$000 | |
| 10. Escola de Artilharia e Engenharia — Expediente e despesas diversas..... | 9:000\$000 | |
| 11. Collegio Militar — Alimentação..... (Vide Etapas) | 150:000\$000 | |
| a) Enxoval, lavagem e engommagem..... | | |
| b) Expediente, aquisição e encadernação de livros, material para as aulas, alojamentos e refeitórios, instrumentos e objectos de ensino e assignaturas de jornaes scientificos..... | 25:000\$000 | 175:000\$000 |
| 12. Escola de Guerra — Expediente e despesas diversas, aquisição de livros e material de ensino..... | 9:000\$000 | |
| 13. Escola de Applicaçào de Infantaria e Cavallaria — Expediente e despesas diversas..... | 9:000\$000 | |
| 14. Escolas regimentaes — Aquisição de compendios e expediente..... | 14:200\$000 | |
| 15. Bibliotheca do Exercito — Expediente, aquisição de livros e assignaturas de jornaes..... | 4:970\$000 | 253:170\$000 |
| 16. Tiro Nacional — Despesas diversas..... | 16:000\$000 | |
| | | 399:170\$000 |

| Natureza da despesa | Total | Orçada para 1909 — Papel |
|---|----------------------------|-----------------------------------|
| Transporte..... | | 399:170\$000 |
| Arsenaes, Depositos e Fortalezas | | |
| 17. Expediente, despesas diversas, fretos e carretos..... | 45:000\$000 | |
| 18. Materia prima para factura e concerto de obras, utensilios e moveis para os corpos, fortalezas, hospitaes, enfermarias e outras estações..... | 260:070\$000 | |
| 19. Ferramentas, instrumentos, machinas, modelos e combustiveis, inclusive combustivel, lubrificantes e accessorios de uma lancha a vapor e embarcações no 7º districto militar..... | 120:000\$000 | 425:000\$000 |
| Fabricas | | |
| 20. Fabrica de Polvora da Estrella — Provimento das officinas, transportes, expediente e despesas diversas..... | 30:000\$000 | |
| 21. Fabrica de Polvora do Coxipó — Provimento e mais despesas..... | 4:000\$000 | |
| 22. Fabrica de Cartuchos e Artificios de Guerra — Provimento e mais despesas..... | 80:000\$000 | 114:000\$000 |
| Serviço de Saude | | |
| 23. Utensilios, roupas, agua, asseio e limpeza de hospitaes e enfermarias..... Rações a empregados, viveres, dietas, etapas, combustivel, manipulações e tratamento de officiaes e praças em hospitaes e enfermarias civis, pelas verbas 9ª e 10ª— Etapas | 88:000\$000 | |
| 24. Medicamentos, drogas, appositos, vasilhame, utensilios, aparelhos e expediente para o Laboratorio Pharmaceutico Militar..... | 280:000\$000 | |
| 25. Artigos de expediente para as delegacias e estabelecimentos de saude, instrumentos cirurgicos, aparelhos e machinas de uso medico-cirurgico e outros objectos para o Deposito de Material Sanitario..... | 100:000\$000 4:000\$000 | 472:000\$000 |
| 26. Laboratorio de Bacteriologia — Despesas diversas..... | | |
| Fardamento | | |
| 27. Fardamento e calçado para 21.535 praças, sendo 20.000 arregimentadas, 800 alumnos das escolas militares, 160 invalidos, 83 patrões e remadores dos arsenaes e 492 enfermeiros, ao termo médio de 215\$000..... | | 4.630:025\$000 |
| Equipamento e arreios | | |
| 28. Acquisição de mochilas, correames, marmitas e arreios para officiaes montados e corpos de cavallaria, guarnições para as parelhas dos regimentos de artilharia e para as carretas dos mesmos, inclusive o Collegio Militar e escolas..... | | 700:000\$000 |
| Armamento | | |
| 29. Armamento para alumnos, inferiores e musicos, ferramentas, aparelhos e acquisição de modelos..... | | 20:000\$000 |
| | | 6.760:195\$000 |

| Natureza da despesa | Total | Orçada para 1909 — Papel |
|--|----------------|-----------------------------------|
| Transporte..... | | 6.760:195\$000 |
| Diversas despesas | | |
| 30. Remonta de cavallos, muares e outros animaes para o Exercito, destinados para a criação do cavallo de guerra e para o desenvolvimento da invernada nacional de Saycan, sendo applicada toda a sua renda na compra de eguas e pastores correspondentes e no desenvolvimento dos seus diferentes ramos de serviço..... | 50:000\$000 | |
| 31. Aquisição de instrumentos, utensilios, agua, asseio, limpeza e expediente dos corpos, livros, talões, carretos, fretes, despesas diversas e eventuaes, inclusive a despesa com medalhas militares, auxilio para a « Revista Didactica » e até 10:000\$ para subvencionar estabelecimentos de ensino que se encarregarem da educação das filhas de militares mortos em combate ou em consequencia de ferimentos recebidos em campanha, de accordo com a lei n. 746, de 29 de dezembro de 1900, art. 16, n. III..... | 350:000\$000 | |
| 32. Luz para quartéis e estabelecimentos militares, comprehendidos os aparelhos e todas as despesas materiaes de funcionamento..... | 450:000\$000 | |
| 33. Transporte de tropas, cargas e bagagens, comedorias de embarque, escaleres e suas tripolações nos Estados, aquisição e concerto de embarcações e combustiveis, inclusive o do holophote de Santa Cruz e material de transportes terrestres, destinados para melhorar as comedorias dos officiaes inferiores do Exercito, quando embarcados em paquetes..... | 370:000\$000 | |
| 34. Aluguéis de casas, invernadas e pastagens, inclusive aluguel de casa para o porteiro da Secretaria de Estado e enterros de militares..... | 1.500:000\$000 | |
| 35. Para os trabalhos de levantamento da carta geral da Republica, inclusive diarias a officiaes e praças, vencimentos de auxiliares civis, expediente e despesas diversas... | 225:000\$000 | 3.145:000\$000 |
| Despezas especiaes | | |
| Comprehendidas na segunda parte do art. 32 da lei n. 746, de 29 de dezembro de 1900 | | |
| Forragens e ferragens..... | 1.700:000\$000 | |
| Consignações ás bandas de musica militares..... | 15:000\$000 | |
| Jornaes a patrões e marujos dos escaleres das fortalezas, Escola Militar e Asylo de Invalidos com etapa de praça de pret pelo § 10º, e abonos de passagens a officiaes na Capital.... | 80:000\$000 | |
| Despezas miudas e de prompto pagamento das repartições e estabelecimentos militares na Capital..... | 60:000\$000 | |
| Para os extraordinarios com as grandes manobras das tropas..... | 200:000\$000 | |
| Um veterinario contractado..... | 24:000\$000 | |
| Um ajudante, idem..... | 18:000\$000 | |
| | 42:000\$000 | 2.097:000\$000 |
| | | 12.002:195\$000 |
| Observação | | |
| <p>A diferença para mais de 37:200\$000 provém de se ter augmentado na sub-consignação do n. 1 — Secretaria de Estado — 1:300\$000 para telegrammas exteriores; 6:000\$000 na n. 2 — Estado Maior do Exercito — para as despesas da typographia militar; 45:000\$000 na n. 8 — Intendencia Geral da Guerra, Expediente, impressões etc., para as intendenacias districtaes; 1:000\$000 na n. 20 — Fabrica de polvora da Estrella — Provimento, etc. e 10:000\$000 nas despesas especiaes — despesas miudas e de prompto pagamento etc., e se ter reduzido 2:000\$000 na n. 6 — Expediente e outra despesas do Supremo Tribunal Militar e 100\$000 na n. 19 — Ferramentas, instrumentos, etc.</p> | | |

| Natureza da despesa | Total | Orçada para 1909 — Ouro |
|--|-------|----------------------------------|
| 16^a Commissão em paiz estrangeiro Pessoal Officiaes, vencimentos militares, sendo 10:000\$000 para ajudas de custo..... | | 110:000\$000 |
| | | |

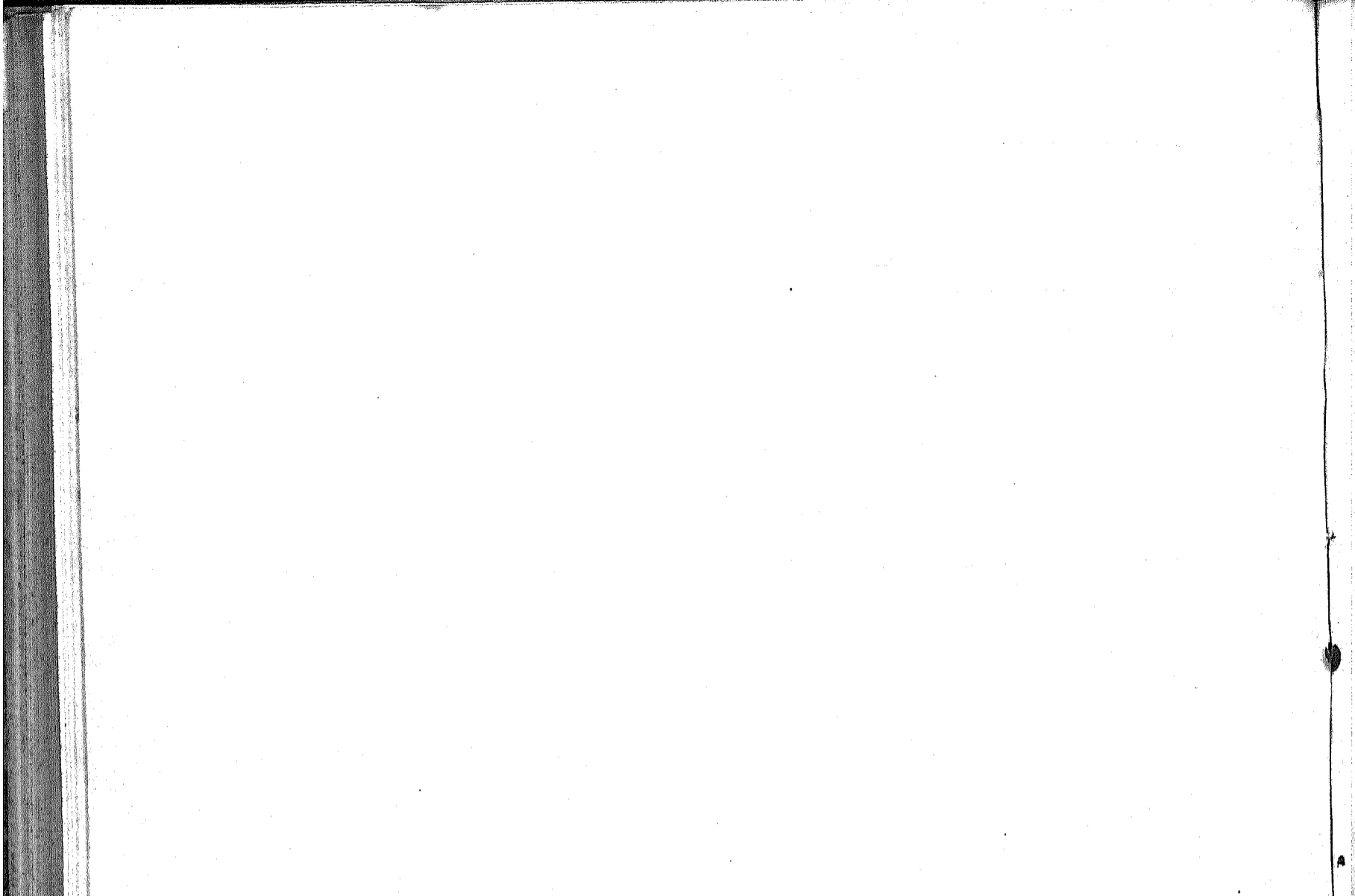

MINISTERIO DA INDUSTRIA, VIAÇÃO E OBRAS PUBLICAS

PROPOSTA DO ORÇAMENTO DA DESPEZA

PARA O

EXERCICIO DE 1909

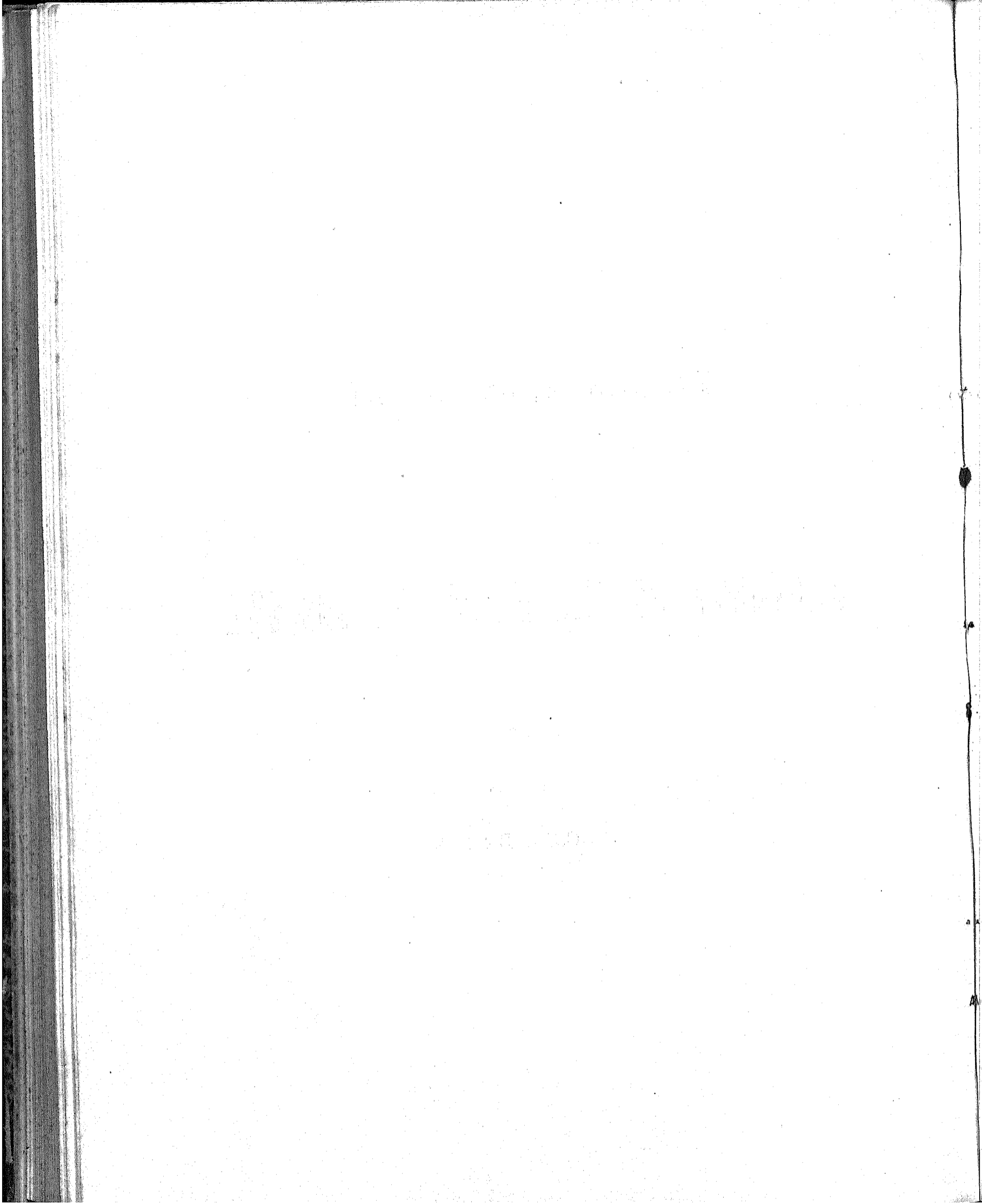

MINISTERIO DA INDUSTRIA, VIAÇÃO E OBRAS PUBLICAS

TABELLAS EXPLICATIVAS

DA

PROPOSTA DO ORÇAMENTO DA DESPEZA

PARA O

EXERCICIO DE 1909

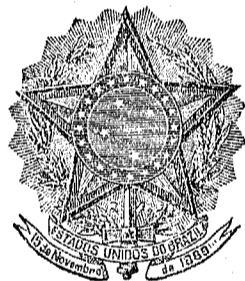

RIO DE JANEIRO
IMPRENSA NACIONAL

1908

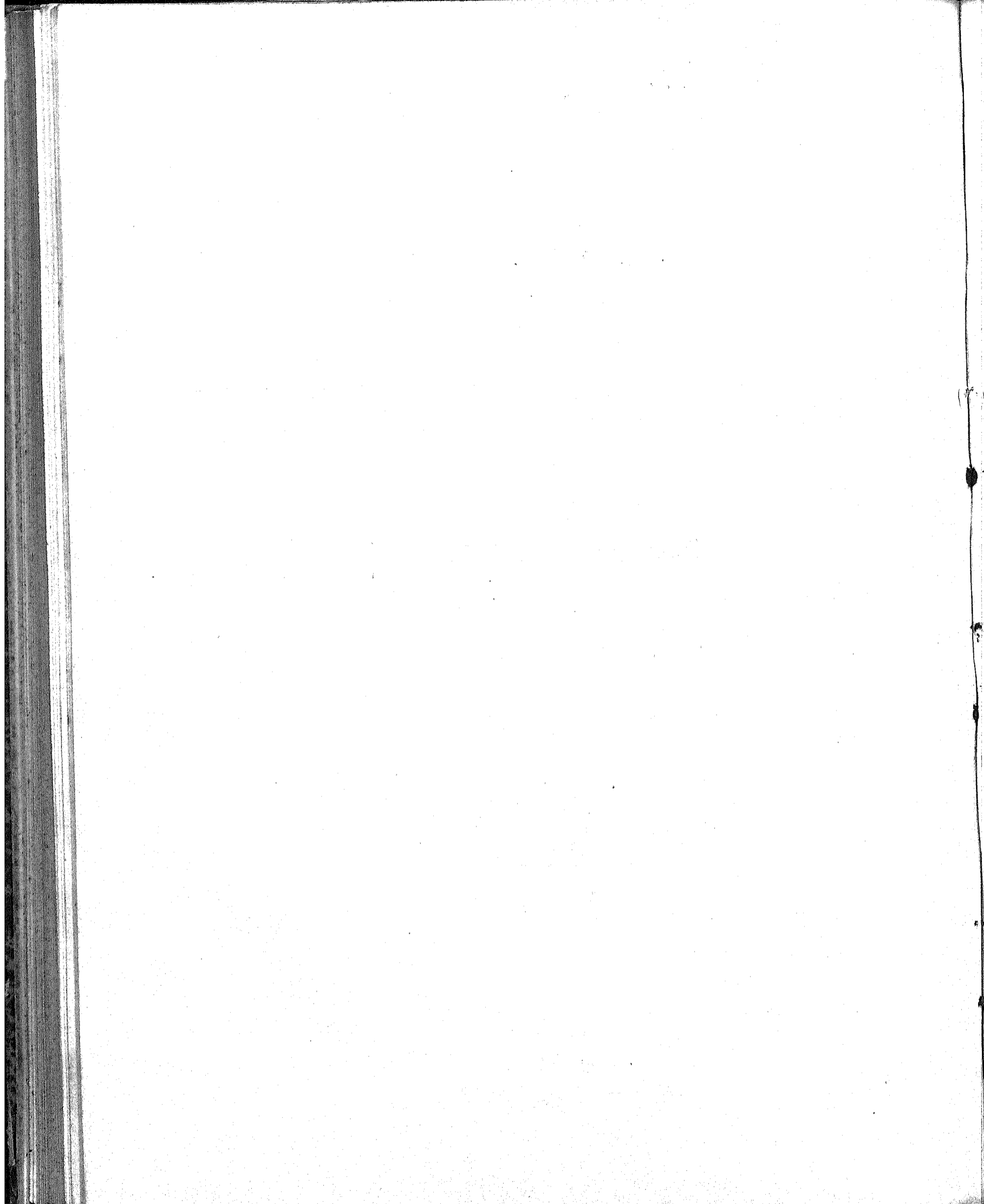

Resumo das tabellas explicativas do orçamento da despesa do Ministerio da Industria, Viação e Obras
Publicas no exercicio de 1909

| NATUREZA DA DESPEZA | Proposta para 1909 | | Votada para 1908 | | Differenças | |
|--|--------------------|----------------|------------------|----------------|------------------|----------------|
| | PAPEL | OURO | PAPEL | OURO | PAPEL | OURO |
| 1. ^a Secretaria de Estado..... | 401:760\$000 | | 401:760\$000 | | | - |
| 2. ^a Estatística..... | 489:285\$000 | | 500:000\$000 | | - 10:715\$000 | - |
| 3. ^a Correios..... | 12.878:813\$800 | 250:000\$000 | 12.568:573\$000 | 180:000\$000 | + 305:270\$000 | + 70:000\$000 |
| 4. ^a Telegraphos..... | 11.591:295\$000 | 481:111:171 | 11.785:750\$000 | 481:111\$237 | - 194:455\$000 | - \$066 |
| 5. ^a Auxilios á agricultura e industria..... | 698:040\$000 | | 988:040\$000 | 15:647\$040 | - 290:000\$000 | - 15:647\$040 |
| 6. ^a Imigração e colonização.. | 4.377:267\$500 | 1.250:000\$000 | 4.382:569\$000 | 1.050:000\$000 | - 5:301\$500 | + 200:000\$000 |
| 7. ^a Subvenção ás companhias de navegação..... | 1.257:361\$700 | 1.663:699\$992 | 1.287:361\$700 | 1.663:699\$992 | - 30:000\$000 | - |
| 8. ^a Garantia de juros..... | 1.674:880\$824 | 4.640:663\$353 | 1.674:880\$824 | 4.640:663\$353 | | - |
| 9. ^a Estradas de Ferro Federaes: | | | | | | |
| I. Estrada de Ferro Central do Brazil..... | 36.453:480\$000 | | 36.334:480\$000 | | + 119:000\$000 | - |
| II. Estrada de Ferro Oeste de Minas..... | 2.128:000\$000 | | 2.128:000\$000 | | | - |
| III. Para aquisição de material importado do estrangeiro e destinado ás estradas de ferro em construção, por conta do Governo da União, nos termos dos respectivos contractos..... | | | | 310:000\$000 | | - 310:000\$000 |
| 10. ^a Obras Federaes nos Estados..... | 2.208:000\$000 | | 5.706:752\$500 | | - 3.498:752\$500 | - |
| 11. ^a Inspeção Geral das Obras Publicas da Capital Federal... | 2.741:500\$500 | | 2.741:500\$500 | | | - |
| 12. ^a Esgoto da Capital Federal . | 4.160:791\$200 | | 4.981:867\$405 | | - 821:076\$205 | - |
| 13. ^a Illuminação Publica da Capital Federal..... | 872:538\$000 | 750:840\$000 | 924:538\$000 | 810:840\$000 | - 52:000\$000 | - 60:000\$000 |
| 14. ^a Fiscalização..... | 1.659:785\$000 | 3:600\$000 | 1.203:235\$000 | 3:600\$000 | + 456:550\$000 | - |
| 15. ^a Observatorio do Rio de Janeiro..... | 107:600\$000 | | 107:600\$000 | | | - |
| 16. ^a Serviço Geologico e Mineralogico do Brasil..... | 300:000\$000 | | 300:000\$000 | | | - |
| 17. ^a Repartições e logares extinctos..... | 53:120\$000 | | 56:280\$000 | | - 3:160\$000 | - |
| 18. ^a Eventuaes..... | 150:000\$000 | | 150:000\$000 | | | - |
| | 84.198:548\$524 | 9.039:914\$516 | 88.223:188\$729 | 9.155:561\$622 | - 4.024:640\$205 | - 115:647\$106 |

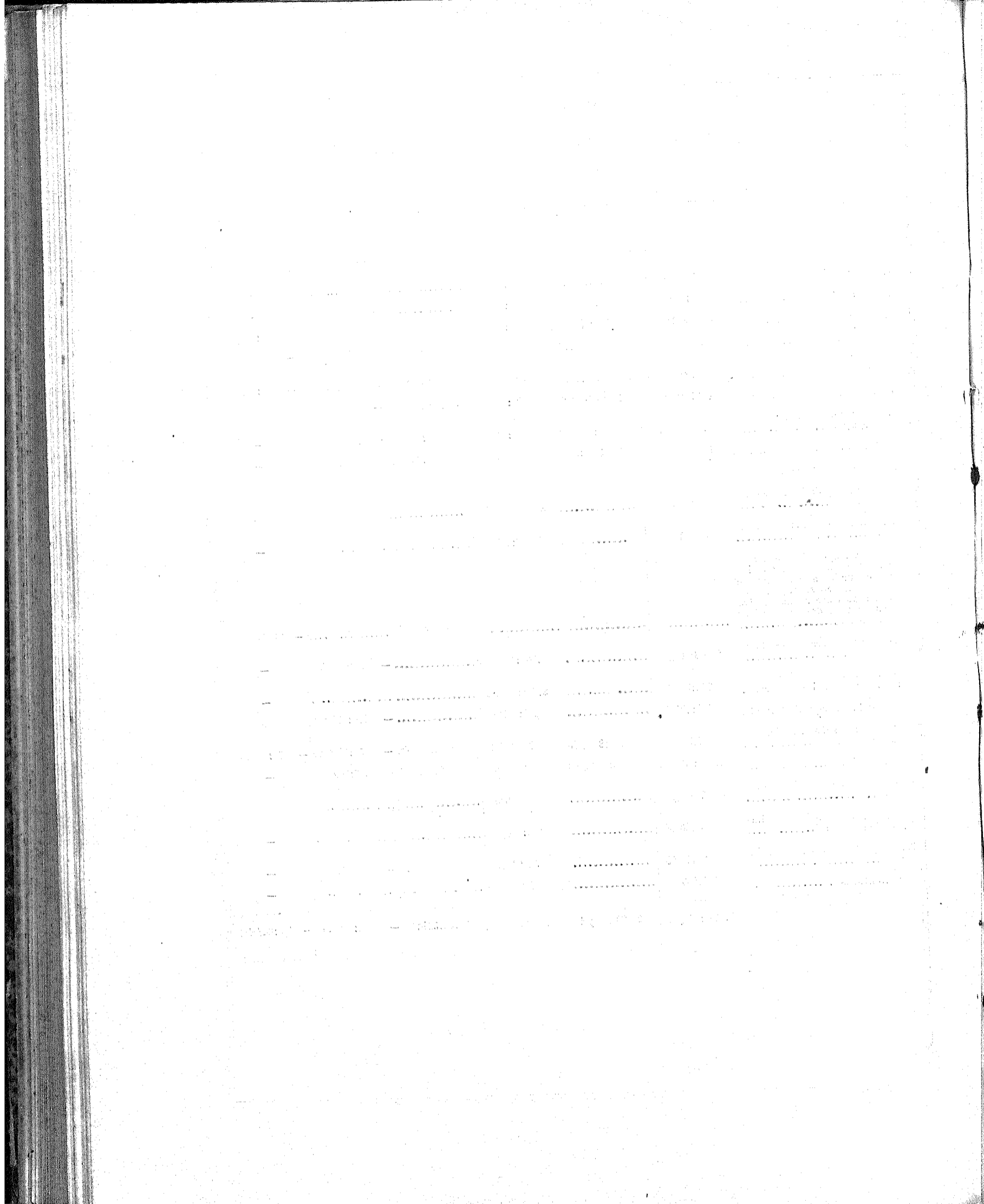

Tabellas explicativas do orçamento da despesa do Ministerio da Industria, Viação e Obras Publicas, no exercicio de 1909

| Natureza da despesa | Por sub-consignações | Por consignações | Papel | Curo |
|---|----------------------|------------------|--------------|------|
| VERBA 1ª | | | | |
| Secretaria de Estado | | | | |
| (Decreto n. 2786, de 27 de dezembro de 1897) | | | | |
| Pessoal | | | | |
| GABINETE DO MINISTRO | | | | |
| 1 Ministro de Estado... } Vencimentos... 24:000\$000 | | | | |
| Gratificação a 1 secretario do Ministro, aos } Representação. 12:000\$000 | | | | |
| auxiliares de gabinete e a 1 biblio- thecario..... 30:000\$000 | | | | |
| 1 Continuo..... 1:920\$000 | | 67:920\$000 | | |
| DIRECTORIAS | | | | |
| 3 Directores geraes..... 35:100\$000 | | | | |
| 6 Directores de secção..... 53:160\$000 | | | | |
| 6 Primeiros officiaes..... 36:000\$000 | | | | |
| 7 Segundos ditos..... 33:600\$000 | | | | |
| 15 Amanuenses..... 54:000\$000 | | | | |
| 3 Continuos..... 5:760\$000 | | 220:620\$000 | | |
| PORTARIA | | | | |
| 1 Porteiro..... 3:600\$000 | | | | |
| 1 Ajudante do porteiro..... 2:400\$000 | | | | |
| 4 Correios..... 7:200\$000 | | | | |
| 6 Serventes, salario mensal de 150\$..... 10:800\$000 | | 24:000\$000 | 312:540\$000 | |
| Material | | | | |
| Despesa de conducção neste Ministerio..... 12:000\$000 | | 12:000\$000 | | |
| O necessario para o expediente da Secretaria de Estado.... 12:000\$000 | | | | |
| Publicações, impressões, encadernações, aquisição de livros e outros impressos, inclusive gratificações ao pessoal incumbido da elaboração do relatório do Ministro e do Boletim do Ministerio..... 54:400\$000 | | | | |
| Despesas miudas e de prompto pagamento por adiantamentos ao porteiro..... 4:500\$000 | | 2:300\$000 | | |
| Serviço postal e telegraphico..... 800\$000 | | | | |
| Iluminação do edificio da Secretaria..... 360\$000 | | | 86:360\$000 | |
| Consumo de agua..... | | | | |
| GRATIFICAÇÕES REGULAMENTARES | | | | |
| Aos quatro continuos a 50\$ de uma só vez..... 200\$000 | | | | |
| Aos quatro correios a 300\$, de uma só vez, para parlamento e mais a diaria de 1\$ a cada um, quando em serviço..... 2:660\$000 | | | 2:860\$000 | |
| Dotação da verba..... 401:760\$000 | | | | |
| Votada para 1908..... 401:760\$000 | | | | |

| Natureza da despesa | Por sub-consignações | Por consignações | Papel | Ouro |
|--|----------------------|------------------|--------------|--------------|
| VERBA 2ª | | | | |
| Directoria Geral de Estatistica | | | | |
| (Decreto n. 6.628, de 5 de setembro de 1907) | | | | |
| Directoria | | | | |
| Pessoal | | | | |
| 1 Director..... | 15:000\$000 | | | |
| 1 Secretario (gratificação)..... | 2:400\$000 | | | |
| 4 Chefes de secção..... | 43:200\$000 | | | |
| 4 Officiaes maiores..... | 28:800\$000 | | | |
| 6 Primeiros escripturarios..... | 36:000\$000 | | | |
| 20 Segundos ditos..... | 96:000\$000 | | | |
| 24 Terceiros ditos..... | 86:400\$000 | | | |
| 10 Praticantes..... | 24:000\$000 | | | |
| 1 Bibliothecario..... | 7:200\$000 | | | |
| 1 Archivista..... | 7:200\$000 | | | |
| 1 Cartographo..... | 7:200\$000 | | | |
| 1 Almojarife..... | 7:200\$000 | | | |
| 1 Porteiro..... | 3:000\$000 | | | |
| 1 Ajudante do porteiro..... | 2:400\$000 | | | |
| 4 Continuos..... | 7:200\$000 | | | |
| 4 Serventes, diaria de 3\$500..... | 5:110\$000 | | 378:310\$000 | |
| Material | | | | |
| Acquisição e conservação de moveis, livros e assignaturas de jornaes e revistas..... | | 3:000\$000 | | |
| Objectos de expediente, franquia da correspondencia e publicação de editaes..... | | 10:000\$000 | | |
| Asselo do edificio..... | | 2:000\$000 | | |
| Despezas miudas e de prompto pagamento..... | | 2:000\$000 | | |
| Aluguel de casa para o porteiro..... | | 720\$000 | | |
| Taxa de esgoto..... | | 142\$500 | | |
| Consumo de agua..... | | 1:080\$000 | 18:942\$500 | 397:252\$500 |
| OFFICINA TYPOGRAPHICA | | | | |
| Pessoal | | | | |
| 1 Chefe de composição..... | 4:800\$000 | | | |
| 1 Dito de impressão..... | 4:800\$000 | | | |
| 1 Impressor de 1ª classe..... | 3:600\$000 | | | |
| Artistas do serviço typographico, de gravura, encadernação, brochura e electricidade..... | 25:000\$000 | | | |
| 3 Serventes com a diaria de 3\$500..... | 3:832\$000 | | 42:032\$500 | |
| Material | | | | |
| O necessario aos serviços, inclusive os de brochura e encadernação..... | | | 25:000\$000 | 67:032\$500 |
| Eventuaes | | | | |
| Substituição do pessoal, diarias e ajudas de custo regulamentares e despezas imprevistas..... | | | 25:000\$000 | 25:000\$000 |
| Dotação da verba..... | | | | |
| Votada para 1908..... | | | | |
| | | | 489:285\$000 | 500:000\$000 |
| A differença para menos de 10:715\$, é proveniente da redução do credito da consignação—Eventuaes. | | | | |

| Natureza da despesa | Por sub-consignações | Por consignações | Papel | Ouro |
|---|----------------------|------------------|----------------|------|
| VERBA 3ª | | | | |
| Correios | | | | |
| (Decretos ns. 2230 de 10 de fevereiro de 1896, e 845 de 2 de janeiro de 1902) | | | | |
| Serviço Postal em geral | | | | |
| Pessoal | | | | |
| Directoria geral | | | | |
| 1 Director geral..... | 15:000\$000 | | | |
| 1 Sub-director..... | 12:000\$000 | | | |
| 1 Contador geral..... | 10:000\$000 | | | |
| 1 Ajudante do contador..... | 7:200\$000 | | | |
| 1 Almozarife..... | 6:000\$000 | | | |
| 5 Primeiros officiaes a 6:000\$000..... | 30:000\$000 | | | |
| 5 Segundos ditos a 4:800\$000..... | 24:000\$000 | | | |
| 5 Terceiros ditos a 3:600\$000..... | 18:000\$000 | | | |
| 1 Fiel do almozarife..... | 3:600\$000 | | | |
| 1 Porteiro..... | 3:600\$000 | | | |
| 11 Amanuenses a 2:600\$000..... | 28:600\$000 | | | |
| 24 Praticantes a 2:200\$000..... | 52:800\$000 | | | |
| 8 Ditos de 2ª classe a 1:100\$000..... | 8:800\$000 | | | |
| 5 Continuos a 1:400\$000..... | 7:000\$000 | | | |
| 2 Ditos de 2ª classe a 700\$000..... | 1:400\$000 | | | |
| 5 Serventes, diaria de 4\$000..... | 7:300\$000 | | | |
| 2 Ditos de 2ª classe, diaria de 2\$000..... | 1:460\$000 | 236:760\$000 | | |
| Vencimentos e gratificações | | | | |
| Aos agentes, ajudantes, thesoureiros e fiéis no territorio da Republica..... | | 2.210:000\$000 | | |
| Conducção de malas por contracto ou administração, comprehendida a collecta das caixas urbanas e das dos districtos ruracs mais populosos; diarias aos conductores, estafetas, empregados das lanchas e escaleres, aos correiros e ao machinista do elevador; ditas de pernoite aos empregados do quadro em serviço de correios ambulantes e do mar..... | | 2.670:000\$000 | | |
| Vantagens especiaes | | | | |
| Ajudas de custo e passagens..... | | 50:000\$000 | | |
| Gratificação adicional de 10, 20, 30 e 40 % a todos os empregados do quadro da directoria geral, das administrações e sub-administrações e diaria adicional a carimbadores e serventes que tiverem mais de 10, 20, 25 e 30 annos de effectivo serviço postal, descontadas todas as faltas e o anno em que o funcionario tiver soffrido qualquer pena de multa ou suspensão..... | | 480:000\$000 | | |
| Gratificação aos empregados dos correios ambulantes e do serviço maritimo e aos clavicularios da directoria geral, abonada de accordo com o art. 340 do regulamento; dita aos empregados da directoria geral designados para inspecionar as administrações; dita aos empregados das administrações designados pelos respectivos administradores para inspecionar as agencias suas subordinadas; aos agentes embarcados, aos fiéis nomeados em commissão para outras repartições postaes da Republica e por serviços executados em commissão ou fóra das horas do expediente ordinario, fixadas de accordo com o art. 341 do regulamento; dita de accordo com o art. 342 do mesmo regulamento e por substituições..... | | 240:000\$000 | | |
| Porcentagem pela venda de formulas de franquia..... | | 75:000\$000 | 5.961:760\$000 | |
| Industria | | | | |

| Natureza da despesa | Por sub-consignações | Por consignações | Papel | Ouro |
|--|----------------------|------------------|----------------|--------------|
| Material | | | | |
| Artigos de expediente e escriptorio, formulas diversas, livros e revistas interessando ao serviço, jornaes, impressões, publicações e encadernações..... | 440:000\$000 | | | |
| Acquisição, conservação e reparação de moveis e do necessario para recepção, transporte, processo e distribuição de correspondencias e malas, inclusive material fluctuante e o relativo ao seu serviço..... | 400:000\$000 | | | |
| Iluminação e seus accessorios..... | 120:000\$000 | | | |
| Aluguel de casas para repartições postaes..... | 430:000\$000 | | | |
| Conservação e reparação dos edificios das repartições postaes e suas dependencias..... | 50:000\$000 | | | |
| Acquisição de sellos e outras formulas de franquia, sendo o credito em ouro para a fabricação no estrangeiro de sellos e formulas contractadas, de accordo com os arts. 20 e 21 do regulamento postal..... | 40:000\$000 | | | 100:000\$000 |
| Telegrammas..... | 15:000\$000 | | | |
| Consumo de agua..... | 1:800\$000 | | | |
| Despezas miudas e de prompto pagamento..... | 100:000\$000 | 1.596:800\$000 | | |
| Transito territorial e maritimo de correspondencias e malas para os paizes da União Postal Universal; quota á Secretaria Internacional (art. 4º da Convenção principal e XXXIV do respectivo regulamento) e fornecimento de publicações postaes feito pela mesma Secretaria; por saldos em francos, ao cambio de 27 d..... | | | | 150:000\$000 |
| Eventuaes | | | | |
| Para occorrer a quaesquer despesas imprevistas..... | | 100:000\$000 | 7.658:560\$000 | |
| Administração dos Correios do Districto Federal e Estado do Rio de Janeiro | | | | |
| Pessoal | | | | |
| 1 Administrador..... | 12:000\$000 | | | |
| 1 Ajudante do administrador..... | 8:400\$000 | | | |
| 1 Contador..... | 8:400\$000 | | | |
| 1 Thesoureiro (inclusive 800\$ para quebras) | 8:400\$000 | | | |
| 5 Chefes de secção a 7:200\$000..... | 36:000\$000 | | | |
| 17 Primeiros officiaes a 6:000\$000..... | 102:000\$000 | | | |
| 22 Segundos ditos a 4:800\$000..... | 105:600\$000 | | | |
| 35 Terceiros ditos a 3:600\$000..... | 126:000\$000 | | | |
| 6 Fiéis do thesoureiro a 3:600\$000..... | 21:600\$000 | | | |
| 1 Porteiro..... | 3:800\$000 | | | |
| 2 Ajudantes do mesmo a 3:000\$000..... | 6:000\$000 | | | |
| 100 Aruanuenses a 2:600\$000..... | 260:000\$000 | | | |
| 180 Praticantes a 2:200\$000..... | 396:000\$000 | | | |
| 60 Ditos de 2ª classe a 1:100\$000..... | 66:000\$000 | | | |
| 90 Carteiros de 1ª classe a 2:400\$000..... | 216:000\$000 | | | |
| 180 Ditos de 2ª classe a 2:200\$000..... | 396:000\$000 | | | |
| 80 Ditos de 3ª classe a 1:100\$000..... | 88:000\$000 | | | |
| 29 Carteiros ruraes a 2:400\$000..... | 69:600\$000 | | | |
| 9 Ditos de 2ª classe a 1:200\$000..... | 10:800\$000 | | | |
| 6 Continuos a 1:400\$000..... | 8:400\$000 | | | |
| 2 Ditos de 2ª classe a 700\$000..... | 1:400\$000 | | | |
| 22 Carimbadores, diaria de 4\$ 00..... | 32:120\$000 | | | |
| 7 Ditos de 2ª classe, diaria de 2\$000.... | 5:110\$000 | | | |
| 45 Serventes, diaria de 4\$000..... | 65:700\$000 | | | |
| 15 Ditos de 2ª classe, diaria de 2\$000.... | 10:950\$000 | 2.064:280\$000 | | |

| Natureza da despesa | Por sub-consignações | Por consignações | Papel | Ouro |
|--|----------------------|------------------|-------|------|
| DAS AGENCIAS DE 1ª CLASSE | | | | |
| <i>Barra do Pirahy</i> | | | | |
| 3 Praticantes a 2:200\$000..... | 6:600\$000 | | | |
| 2 Carteiros a 2:200\$000..... | 4:400\$000 | | | |
| 1 Servente, diaria de 4\$000..... | 1:460\$000 | | | |
| <i>Campos</i> | | | | |
| 5 Praticantes a 2:200\$000..... | 11:000\$000 | | | |
| 9 Carteiros a 2:200\$000..... | 19:800\$000 | | | |
| 2 Serventes, diaria de 4\$000..... | 2:920\$000 | | | |
| <i>Nitheroy</i> | | | | |
| 5 Praticantes a 2:200\$000..... | 11:000\$000 | | | |
| 18 Carteiros a 2:200\$000..... | 39:600\$000 | | | |
| 2 Serventes, diaria de 4\$000..... | 2:920\$000 | | | |
| <i>Petropolis</i> | | | | |
| 2 Praticantes a 2:200\$000..... | 4:400\$000 | | | |
| 12 Carteiros a 2:200\$000..... | 26:400\$000 | | | |
| 1 Servente, diaria de 4\$000..... | 1:460\$000 | | | |
| <i>Estação Central da Estrada de Ferro Central do Brasil</i> | | | | |
| 8 Praticantes a 2:200\$000..... | 17:600\$000 | | | |
| 1 Servente, diaria de 4\$000..... | 1:460\$000 | 151:020\$000 | | |
| DAS AGENCIAS DE 2ª CLASSE | | | | |
| <i>Barra Mansa</i> | | | | |
| 1 Carteiro..... | 1:100\$000 | | | |
| <i>Cascadura</i> | | | | |
| 1 Servente, diaria de 3\$500..... | 1:277\$500 | | | |
| <i>Engenho de Dentro</i> | | | | |
| 1 Servente, diaria de 3\$500..... | 1:277\$500 | | | |
| <i>Engenho Novo</i> | | | | |
| 1 Servente, diaria de 3\$500..... | 1:277\$500 | | | |
| <i>Mucahé</i> | | | | |
| 1 Carteiro..... | 1:100\$000 | | | |
| <i>Nova Friburgo</i> | | | | |
| 2 Carteiros a 1:650\$000..... | 3:300\$000 | | | |
| <i>Parahyba do Sul</i> | | | | |
| 2 Carteiros a 1:650\$000..... | 3:300\$000 | | | |
| <i>Santa Cruz</i> | | | | |
| 1 Servente, diaria de 3\$500..... | 1:277\$500 | 13:910\$000 | | |
| DAS AGENCIAS DE 3ª CLASSE | | | | |
| <i>Cantagallo</i> | | | | |
| 1 Carteiro..... | 900\$000 | | | |

| Natureza da despesa | Por sub-consignações | Por consignações | Papel | Ouro |
|---|----------------------|------------------|----------------|------|
| <i>Rezende</i> | | | | |
| 1 Carteiro..... | 900\$000 | | | |
| <i>Sapucaia</i> | | | | |
| 1 Carteiro..... | 900\$000 | | | |
| <i>S. Fidelis</i> | | | | |
| 1 Carteiro..... | 900\$000 | | | |
| <i>Valença</i> | | | | |
| 1 Carteiro..... | 900\$000 | | | |
| <i>Vassouras</i> | | | | |
| 1 Carteiro..... | 900\$000 | 5:400\$000 | 2.234:610\$000 | |
| Administração dos Correios da Bahia | | | | |
| Pessoal | | | | |
| Da Administração: | | | | |
| 1 Administrador | 10:500\$000 | | | |
| 1 Contador | 7:200\$000 | | | |
| 1 Thesoureiro (inclusive 600\$ para quebras)..... | 7:000\$000 | | | |
| 2 Chefes de secção a 6:000\$000..... | 12:000\$000 | | | |
| 2 Primeiros officiaes a 5:400\$000..... | 10:800\$000 | | | |
| 4 Segundos ditos a 4:500\$000..... | 18:000\$000 | | | |
| 6 Terceiros ditos a 3:600\$000..... | 21:600\$000 | | | |
| 1 Fiel do thesoureiro | 3:600\$000 | | | |
| 1 Porteiro | 3:600\$000 | | | |
| 10 Amanuenses a 2:600\$000..... | 26:000\$000 | | | |
| 20 Praticantes a 2:200\$000..... | 44:000\$000 | | | |
| 8 Ditos de 2ª classe a 1:100\$000..... | 8:800\$000 | | | |
| 9 Carteiros de 1ª classe a 2:400\$000..... | 21:600\$000 | | | |
| 18 Ditos de 2ª classe a 2:200\$000..... | 39:600\$000 | | | |
| 9 Ditos de 3ª classe a 1:100\$000..... | 9:900\$000 | | | |
| 1 Continuo..... | 1:200\$000 | | | |
| 4 Serventes, diaria de 3\$500..... | 5:110\$000 | | | |
| 1 Servente de 2ª classe, diaria de 1\$500.. | 547\$500 | 251:057\$500 | | |
| DA AGENCIA DE 2ª CLASSE | | | | |
| <i>Cachoeira</i> | | | | |
| 1 Carteiro | | 1:200\$000 | | |
| DAS AGENCIAS DE 3ª CLASSE | | | | |
| <i>Alagoinhas</i> | | | | |
| 1 Carteiro | 720\$000 | | | |
| <i>Feira de Sant'Anna</i> | | | | |
| 1 Carteiro..... | 720\$000 | | | |
| <i>Maragogipe</i> | | | | |
| 1 Carteiro..... | 720\$000 | | | |
| <i>Nazareth</i> | | | | |
| 1 Carteiro..... | 720\$000 | | | |
| <i>Santo Amaro</i> | | | | |
| 1 Carteiro..... | 720\$000 | | | |
| <i>S. Felis</i> | | | | |
| 1 Carteiro | 720\$000 | 4:320\$000 | 256:577\$500 | |

| Natureza da despesa | Por sub-consignações | Por consignações | Papel | Ouro |
|---|-------------------------|---------------------|-------|------|
| Administração dos Correios de Minas Geraes | | | | |
| Pessoal | | | | |
| Da Administração: | | | | |
| 1 Administrador..... | 10:500\$000 | | | |
| 1 Contador..... | 7:200\$000 | | | |
| 1 Thesoureiro (inclusive 600\$ para quebras) | 7:000\$000 | | | |
| 2 Chefes de secção a 6:000\$000..... | 12:000\$000 | | | |
| 2 Primeiros officiaes a 5:400\$000..... | 10:800\$000 | | | |
| 4 Segundos ditos a 4:500\$000..... | 18:000\$000 | | | |
| 8 Terceiros ditos a 3:600\$000..... | 28:800\$000 | | | |
| 1 Fiel do thesoureiro..... | 3:600\$000 | | | |
| 1 Porteiro..... | 3:600\$000 | | | |
| 8 Amanuenses a 2:600\$000..... | 20:800\$000 | | | |
| 16 Praticantes a 2:200\$000..... | 35:200\$000 | | | |
| 10 Ditos de 2ª classe a 1:100\$000..... | 11:000\$000 | | | |
| 6 Carteiros de 1ª classe a 2:400\$000..... | 14:400\$000 | | | |
| 12 Ditos de 2ª classe a 2:200\$000..... | 26:400\$000 | | | |
| 6 Ditos de 3ª classe a 1:100\$000..... | 6:600\$000 | | | |
| 1 Continuo..... | 1:200\$000 | | | |
| 7 Serventes, diaria de 3\$500..... | 8:942\$500 | | | |
| 1 Servento de 2ª classe, diaria de 1\$500.. | 547\$500 | 226:590\$000 | | |
| DAS AGENCIAS DE 1ª CLASSE | | | | |
| <i>Juiz de Fôra</i> | | | | |
| 2 Praticantes a 2:200\$000..... | 4:400\$000 | | | |
| 5 Carteiros a 2:200\$000..... | 11:000\$000 | | | |
| 2 Serventes, diaria de 3\$500..... | 2:555\$000 | | | |
| <i>Ouro Preto</i> | | | | |
| 4 Praticantes a 2:200\$000..... | 8:800\$000 | | | |
| 4 Carteiros a 2:200\$000..... | 8:800\$000 | | | |
| 2 Serventes, diaria de 3\$500..... | 2:555\$000 | | | |
| <i>S. João d'El-Rey</i> | | | | |
| 2 Carteiros a 2:200\$000..... | 4:400\$000 | 42:510\$000 | | |
| DA AGENCIA DE 2ª CLASSE | | | | |
| <i>Barbacena</i> | | | | |
| 2 Carteiros a 1:650\$000..... | | 3:300\$000 | | |
| DAS AGENCIAS DE 3ª CLASSE | | | | |
| <i>Leopoldina</i> | | | | |
| 1 Carteiro..... | 840\$000 | | | |
| <i>Mar de Hespanha</i> | | | | |
| 1 Carteiro..... | 840\$000 | | | |
| <i>Marianna</i> | | | | |
| 1 Carteiro..... | 840\$000 | | | |

| Natureza da despesa | Por sub-consignações | Por consignações | Papel | Ouro |
|---|-------------------------|---------------------|--------------|------|
| <i>Rio Novo</i> | | | | |
| 1 Carteiro..... 840\$000 | | | | |
| <i>Sabará</i> | | | | |
| 1 Carteiro..... 840\$000 | 4:200\$000 | 50:010\$000 | 276:600\$000 | |
| Sub-administração dos Correios de Campanha | | | | |
| Pessoal | | | | |
| Da Sub-administração: | | | | |
| 1 Sub-administrador..... 4:000\$000 | | | | |
| 1 Contador..... 3:000\$000 | | | | |
| 1 Thesoureiro (inclusive 400\$ para que- bras)..... 2:400\$000 | | | | |
| 1 Official..... 1:800\$000 | | | | |
| 1 Porteiro..... 1:600\$000 | | | | |
| 1 Amanuense..... 1:600\$000 | | | | |
| 2 Praticantes a 1:400\$000..... 2:800\$000 | | | | |
| 1 Praticante de 2ª classe..... 700\$000 | | | | |
| 2 Carteiros a 1:400\$000..... 2:800\$000 | | | | |
| 1 Carteiro de 2ª classe..... 700\$000 | | | | |
| 1 Servente, diaria de 2\$500..... 912\$500 | | | | |
| | 22:312\$500 | | | |
| Sub-administração dos Correios de Diamantina | | | | |
| Pessoal | | | | |
| Da Sub-administração: | | | | |
| 1 Sub-administrador..... 4:000\$000 | | | | |
| 1 Contador..... 3:000\$000 | | | | |
| 1 Thesoureiro (inclusive 400\$ para quebras) | | | | |
| 1 Official..... 1:800\$000 | | | | |
| 1 Porteiro..... 1:600\$000 | | | | |
| 1 Amanuense..... 1:600\$000 | | | | |
| 2 Praticantes a 1:400\$000..... 2:800\$000 | | | | |
| 1 Praticante de 2ª classe..... 700\$000 | | | | |
| 2 Carteiros a 1:400\$000..... 2:800\$000 | | | | |
| 1 Carteiro de 2ª classe..... 700\$000 | | | | |
| 1 Servente, diaria de 2\$500..... 912\$500 | | | | |
| | 22:312\$500 | | | |
| Sub-administração dos Correios de Uberaba | | | | |
| Pessoal | | | | |
| Da Sub-administração: | | | | |
| 1 Sub-administrador..... 4:000\$000 | | | | |
| 1 Contador..... 3:000\$000 | | | | |
| 1 Thesoureiro (inclusive 400\$ para quebras). | | | | |
| 1 Official..... 1:800\$000 | | | | |
| 1 Porteiro..... 1:600\$000 | | | | |
| 1 Amanuense..... 1:600\$000 | | | | |
| 2 Praticantes a 1:400\$000..... 2:800\$000 | | | | |
| 1 Praticante de 2ª classe..... 700\$000 | | | | |
| 2 Carteiros a 1:400\$000..... 2:800\$000 | | | | |
| 1 Carteiro de 2ª classe..... 700\$000 | | | | |
| 1 Servente, diaria de 2\$500..... 912\$500 | | | | |
| | 22:312\$500 | | | |

| Natureza da despesa | | Por sub-consignações | Por consignações | Papel | Ouro |
|---|-------------|-------------------------|---------------------|-------|------|
| Administração dos Correios do Pará | | | | | |
| Pessoal | | | | | |
| Da Administração: | | | | | |
| 1 Administrador..... | 10:500\$000 | | | | |
| 1 Contador..... | 7:200\$000 | | | | |
| 1 Thesoureiro (inclusive 600\$ para quebras) | 7:000\$000 | | | | |
| 2 Chefes de secção a 6:000\$000..... | 12:000\$000 | | | | |
| 2 Primeiros officiaes a 5:400\$000..... | 10:800\$000 | | | | |
| 4 Segundos ditos a 4:500\$000..... | 18:000\$000 | | | | |
| 8 Terceiros ditos a 3:600\$000..... | 28:800\$000 | | | | |
| 1 Fiel do thesoureiro..... | 3:600\$000 | | | | |
| 1 Porteiro..... | 3:600\$000 | | | | |
| 6 Amanuenses a 2:600\$000..... | 15:600\$000 | | | | |
| 12 Praticantes a 2:200\$000..... | 26:400\$000 | | | | |
| 6 Ditos de 2ª classe a 1:100\$000..... | 6:600\$000 | | | | |
| 9 Carteiros de 1ª classe a 2:400\$000..... | 21:600\$000 | | | | |
| 18 Carteiros de 2ª classe a 2:200\$000..... | 39:600\$000 | | | | |
| 9 Ditos de 3ª classe a 1:100\$000..... | 9:900\$000 | | | | |
| 1 Continuo..... | 1:200\$000 | | | | |
| 3 Serventes, diaria de 3\$500..... | 3:832\$500 | | | | |
| 1 Servente de 2ª classe, diaria de 1\$500.. | 547\$500 | 226:780\$000 | | | |
| DAS AGENCIAS DE 3ª CLASSE | | | | | |
| Obidos | | | | | |
| 1 Carteiro..... | 600\$000 | | | | |
| Santarém | | | | | |
| 1 Carteiro..... | 600\$000 | 1:200\$000 | 227:980\$000 | | |
| Administração dos Correios de Pernambuco | | | | | |
| Pessoal | | | | | |
| Da Administração: | | | | | |
| 1 Administrador..... | 10:500\$000 | | | | |
| 1 Contador..... | 7:200\$000 | | | | |
| 1 Thesoureiro (inclusive 600\$ para quebras) | 7:000\$000 | | | | |
| 2 Chefes de secção a 6:000\$000..... | 12:000\$000 | | | | |
| 2 Primeiros officiaes a 5:400\$000..... | 10:800\$000 | | | | |
| 4 Segundos ditos a 4:500\$000..... | 18:000\$000 | | | | |
| 6 Terceiros ditos a 3:600\$000..... | 21:600\$000 | | | | |
| 1 Fiel do thesoureiro..... | 3:600\$000 | | | | |
| 1 Porteiro..... | 3:600\$000 | | | | |
| 10 Amanuenses a 2:600\$000..... | 26:000\$000 | | | | |
| 20 Praticantes a 2:200\$000..... | 44:000\$000 | | | | |
| 10 Ditos de 2ª classe a 1:100\$000..... | 11:000\$000 | | | | |
| 9 Carteiros de 1ª classe a 2:400\$000..... | 21:600\$000 | | | | |
| 18 Ditos de 2ª classe a 2:200\$000..... | 39:600\$000 | | | | |
| 7 Ditos de 3ª classe a 1:100\$000..... | 7:700\$000 | | | | |
| 1 Continuo..... | 1:200\$000 | | | | |
| 4 Serventes, diaria de 3\$500..... | 5:110\$000 | | | | |
| 3 Ditos de 2ª classe, diaria de 1\$500..... | 1:642\$500 | 252:152\$500 | | | |

| Natureza da despesa | Por sub-consignações | Por consignações | Papel | Ouro |
|---|-------------------------|---------------------|--------------|------|
| DAS AGENCIAS DE 3ª CLASSE | | | | |
| <i>Olinda</i> | | | | |
| 1 Carteiro..... | 600\$000 | | | |
| <i>Falmores</i> | | | | |
| 1 Carteiro..... | 600\$000 | 1:200\$000 | 253:352\$500 | |
| Administração dos Correios de S. Paulo | | | | |
| Pessoal | | | | |
| Da Administração : | | | | |
| 1 Administrador..... | 10:500\$000 | | | |
| 1 Contador..... | 7:200\$000 | | | |
| 1 Thesoureiro (inclusive 600\$ para quebras)..... | 7:000\$000 | | | |
| 3 Chefes de secção a 6:000\$000..... | 18:000\$000 | | | |
| 4 Primeiros officiaes a 5:400\$000..... | 21:600\$000 | | | |
| 8 Segundos ditos a 4:500\$000..... | 36:000\$000 | | | |
| 12 Terceiros ditos a 3:600\$000..... | 43:200\$000 | | | |
| 3 Fiéis do thesoureiro a 3:600\$000..... | 10:800\$000 | | | |
| 1 Porteiro..... | 3:600\$000 | | | |
| 1 Ajudante do mesmo..... | 2:400\$000 | | | |
| 36 Amanuenses a 2:600\$000..... | 93:600\$000 | | | |
| 72 Praticantes a 2:200\$000..... | 158:400\$000 | | | |
| 45 Ditos de 2ª classe a 1:100\$000..... | 49:500\$000 | | | |
| 25 Carteiros de 1ª classe a 2:400\$000..... | 60:000\$000 | | | |
| 50 Ditos de 2ª classe a 2:200\$000..... | 110:000\$000 | | | |
| 25 Ditos de 3ª classe a 1:100\$000..... | 27:500\$000 | | | |
| 1 Continuo..... | 1:200\$000 | | | |
| 1 Dito de 2ª classe..... | 600\$000 | | | |
| 6 Carimbadores, diaria de 3\$500..... | 7:665\$000 | | | |
| 2 Ditos de 2ª classe, diaria de 1\$500..... | 1:095\$000 | | | |
| 15 Serventes, diaria de 3\$500..... | 19:162\$500 | | | |
| 6 Ditos de 2ª classe, diaria de 1\$500..... | 3:285\$000 | 692:307\$500 | | |
| DAS AGENCIAS DE 1ª CLASSE | | | | |
| <i>Amparo</i> | | | | |
| 2 Carteiros a 2:200\$000..... | 4:400\$000 | | | |
| <i>Botucatu</i> | | | | |
| 1 Carteiro..... | 2:200\$000 | | | |
| <i>Campinas</i> | | | | |
| 9 Praticantes a 2:200\$000..... | 19:800\$000 | | | |
| 12 Carteiros a 2:200\$000..... | 26:400\$000 | | | |
| 2 Serventes, diaria de 3\$500..... | 2:555\$000 | | | |
| <i>Jahú</i> | | | | |
| 1 Carteiro..... | 2:200\$000 | | | |
| <i>Jundiaby</i> | | | | |
| 2 Carteiros a 2:200\$000..... | 4:400\$000 | | | |
| 1 Servente, diaria de 3\$500..... | 1:277\$500 | | | |
| <i>Piracicaba</i> | | | | |
| 2 Carteiros a 2:200\$000..... | 4:400\$000 | | | |

| Natureza da despesa | Por sub-consignações | Por consignações | Papel | Ouro |
|------------------------------------|-------------------------|---------------------|-------|------|
| <i>Ribeirão Preto</i> | | | | |
| 1 Praticante..... | 2:200\$000 | | | |
| 3 Carteiros a 2:200\$000..... | 6:600\$000 | | | |
| 1 Servente, diaria de 3\$500..... | 1:277\$500 | | | |
| <i>Rio Claro</i> | | | | |
| 1 Praticante..... | 2:200\$000 | | | |
| 3 Carteiros a 2:200\$000..... | 6:600\$000 | | | |
| 1 Servente, diaria de 3\$500..... | 1:277\$500 | | | |
| <i>Santos</i> | | | | |
| 12 Praticantes a 2:200\$000..... | 26:400\$000 | | | |
| 15 Carteiros a 2:200\$000..... | 33:000\$000 | | | |
| 3 Serventes, diaria de 3\$500..... | 3:832\$500 | | | |
| <i>S. Carlos do Pinhal</i> | | | | |
| 1 Praticante..... | 2:200\$000 | | | |
| 3 Carteiros a 2:200\$000..... | 6:600\$000 | | | |
| 1 Servente, diaria de 3\$500..... | 1:277\$500 | | | |
| <i>Sorocaba</i> | | | | |
| 1 Praticante..... | 2:200\$000 | | | |
| 3 Carteiros a 2:200\$000..... | 6:600\$000 | | | |
| 1 Servente, diaria de 3\$500..... | 1:277\$500 | | | |
| <i>Taubaté</i> | | | | |
| 1 Praticante..... | 2:200\$000 | | | |
| 3 Carteiros a 2:200\$000..... | 6:600\$000 | | | |
| 1 Servente, diaria de 3\$500..... | 1:277\$500 | | | |
| <i>Araraquara</i> | | | | |
| 1 Carteiro..... | 2:200\$000 | 183:452\$500 | | |
| DAS AGENCIAS DE 2ª CLASSE | | | | |
| <i>Bragança</i> | | | | |
| 2 Carteiros a 1:200\$000..... | 2:400\$000 | | | |
| <i>Casa Branca</i> | | | | |
| 2 Carteiros a 1:650\$000..... | 3:300\$000 | | | |
| <i>Descalvado</i> | | | | |
| 2 Carteiros a 1:200\$000..... | 2:400\$000 | | | |
| <i>Espirito Santo do Pinhal</i> | | | | |
| 1 Carteiro..... | 1:200\$000 | | | |
| <i>Franca</i> | | | | |
| 1 Carteiro..... | 1:200\$000 | | | |
| <i>Guaratinguetá</i> | | | | |
| 2 Carteiros a 1:650\$000..... | 3:300\$000 | | | |
| Industria | | | | |

| Natureza da despesa | Por sub-consignações | Por consignações | Papel | Ouro |
|--|-------------------------|---------------------|--------------|------|
| <i>Itú</i> | | | | |
| 2 Carteiros a 1:650\$000..... | 3:300\$000 | | | |
| <i>Limeira</i> | | | | |
| 2 Carteiros a 1:650\$000..... | 3:300\$000 | | | |
| <i>Mococa</i> | | | | |
| 1 Carteiro..... | 1:200\$000 | | | |
| <i>Pirassununga</i> | | | | |
| 2 Carteiros a 1:200\$000..... | 2:400\$000 | | | |
| <i>S. Simão</i> | | | | |
| 1 Carteiro..... | 1:200\$000 | 25:200\$000 | | |
| DAS AGENCIAS DE 3ª CLASSE | | | | |
| <i>Lorena</i> | | | | |
| 2 Carteiros a 900\$000..... | 1:800\$000 | | | |
| <i>Mogy-mirim</i> | | | | |
| 2 Carteiros a 900\$000..... | 1:800\$000 | | | |
| <i>Pindamonhangaba</i> | | | | |
| 2 Carteiros a 900\$000..... | 1:800\$000 | 5:400\$000 | 906:360\$000 | |
| Administração dos Correios do Rio Grande do Sul | | | | |
| Pessoal | | | | |
| Da Administração: | | | | |
| 1 Administrador..... | 10:500\$000 | | | |
| 1 Contador..... | 7:200\$000 | | | |
| 1 Thesoureiro (inclusive 600\$ para quebras) | 7:000\$000 | | | |
| 2 Chefes de secção a 6:000\$000..... | 12:000\$000 | | | |
| 2 Primeiros officiaes a 5:400\$000..... | 10:800\$000 | | | |
| 4 Segundos ditos a 4:500\$000..... | 18:000\$000 | | | |
| 6 Terceiros ditos a 3:600\$000..... | 21:600\$000 | | | |
| 1 Fiel do thesoureiro..... | 3:600\$000 | | | |
| 1 Porteiro..... | 3:600\$000 | | | |
| 7 Amanuenses a 2:600\$000..... | 18:200\$000 | | | |
| 14 Praticantes a 2:200\$000..... | 30:800\$000 | | | |
| 8 Ditos de 2ª classe a 1:100\$000..... | 8:800\$000 | | | |
| 8 Carteiros de 1ª classe a 2:400\$000..... | 19:200\$000 | | | |
| 16 Ditos de 2ª classe a 2:200\$000..... | 35:200\$000 | | | |
| 6 Ditos de 3ª classe a 1:100\$000..... | 6:600\$000 | | | |
| 4 Ditos ruraes a 2:400\$000..... | 9:600\$000 | | | |
| 1 Continuo..... | 1:200\$000 | | | |
| 6 Serventes, diaria de 3\$500..... | 7:665\$000 | | | |
| 2 Ditos de 2ª classe, diaria de 1\$500..... | 1:095\$000 | 232:660\$000 | | |
| DAS AGENCIAS DE 1ª CLASSE | | | | |
| <i>Bagé</i> | | | | |
| 2 Carteiros a 2:200\$000..... | 4:400\$000 | | | |

| Natureza da despesa | | Por sub-consignações | Por consignações | Papel | Ouro |
|---|-------------|----------------------|------------------|-------|------|
| <i>Pelotas</i> | | | | | |
| 3 Praticantes a 2:200\$000..... | 6:600\$000 | | | | |
| 6 Carteiros a 2:200\$000..... | 13:200\$000 | | | | |
| 1 Servente, diaria de 3\$500..... | 1:277\$500 | | | | |
| <i>Rio Grande</i> | | | | | |
| 3 Praticantes a 2:200\$000..... | 6:600\$000 | | | | |
| 7 Carteiros a 2:200\$000..... | 15:400\$000 | | | | |
| 1 Servente, diaria de 3\$500..... | 1:277\$500 | | | | |
| <i>Uruguayana</i> | | | | | |
| 2 Carteiros a 2:200\$000..... | 4:400\$000 | 53:155\$000 | | | |
| DAS AGENCIAS DE 2ª CLASSE | | | | | |
| <i>Alegrete</i> | | | | | |
| 2 Carteiros a 1:650\$000..... | 3:300\$000 | | | | |
| <i>Santa Maria da Bocca do Monte</i> | | | | | |
| 1 Carteiro..... | 1:200\$000 | 4:506\$000 | | | |
| DAS AGENCIAS DE 3ª CLASSE | | | | | |
| <i>Cachoeira</i> | | | | | |
| 1 Carteiro..... | 840\$000 | | | | |
| <i>Jaguarão</i> | | | | | |
| 1 Carteiro..... | 840\$000 | | | | |
| <i>Rio Pardo</i> | | | | | |
| 1 Carteiro..... | 840\$000 | | | | |
| <i>S. Leopoldo</i> | | | | | |
| 1 Carteiro..... | 840\$000 | 3:360\$000 | 293:675\$000 | | |
| Administração dos Correios do Amazonas | | | | | |
| Pessoal | | | | | |
| Da Administração: | | | | | |
| 1 Administrador..... | 6:000\$000 | | | | |
| 1 Contador..... | 4:000\$000 | | | | |
| 1 Thesoureiro (inclusive 400\$ para quebras). | 3:400\$000 | | | | |
| 2 Primeiros officiaes a 3:000\$000..... | 6:000\$000 | | | | |
| 3 Segundos ditos a 2:400\$000..... | 7:200\$000 | | | | |
| 1 Fiel do thesoureiro..... | 2:000\$000 | | | | |
| 1 Porteiro..... | 2:000\$000 | | | | |
| 3 Amanuenses a 2:000\$000..... | 6:000\$000 | | | | |
| 6 Praticantes a 1:800\$000..... | 10:800\$000 | | | | |
| 4 Ditos de 2ª classe a 900\$000..... | 3:600\$000 | | | | |
| 14 Carteiros a 1:800\$000..... | 25:200\$000 | | | | |
| 4 Ditos de 2ª classe a 900\$000..... | 3:600\$000 | | | | |
| 1 Continuo..... | 1:200\$000 | | | | |
| 2 Serventes, diaria de 3\$500..... | 2:555\$000 | | | | |
| 1 Servente de 2ª classe, diaria de 1\$500.. | 547\$500 | 84:102\$500 | | | |

| Natureza da despesa | Por sub-consignações | Por consignações | Papel | Ouro |
|--|---------------------------|------------------|-------|------|
| Gratificação de 40 % aos mesmos empregados (lei n. 360 de 30 de dezembro de 1895, art. 6º, n. 5)..... Idem idem, sobre a despesa de 7:747\$500 com o pessoal creado por decreto n. 845 de 8 de janeiro de 1902..... | 30:544\$800 3:099\$000 | 117:746\$300 | | |
| Administração dos Correios do Ceará | | | | |
| Pessoal | | | | |
| Da Administração : | | | | |
| 1 Administrador..... 6:000\$000 1 Contador..... 4:000\$000 1 Thesoureiro (inclusive 400\$ para quebras) 3:400\$000 2 Primeiros officiaes a 3:000\$000..... 6:000\$000 3 Segundos ditos a 2:400\$000..... 7:200\$000 1 Fiel do thesoureiro..... 2:000\$000 1 Porteiro..... 2:000\$000 3 Amanuenses a 2:000\$000..... 6:000\$000 6 Praticantes a 1:800\$000..... 10:800\$000 3 Ditos de 2ª classe a 900\$000..... 2:700\$000 8 Carteiros a 1:800\$000..... 14:400\$000 2 Ditos de 2ª classe a 900\$000..... 1:800\$000 1 Continuo..... 1:200\$000 2 Serventes, diaria de 3\$500..... 2:555\$000 1 Servente de 2ª classe, diaria de 1\$500.. 547\$500 | 70:602\$500 | | | |
| DA AGENCIA DE 3ª CLASSE | | | | |
| <i>Baturité</i> | | | | |
| 1 Carteiro..... | 720\$000 | 71:322\$500 | | |
| Administração dos Correios do Maranhão | | | | |
| Pessoal | | | | |
| Da Administração : | | | | |
| 1 Administrador..... 6:000\$000 1 Contador..... 4:000\$000 1 Thesoureiro (inclusive 400\$ para quebras) 3:400\$000 2 Primeiros officiaes a 3:000\$000..... 6:000\$000 3 Segundos ditos a 2:400\$000..... 7:200\$000 1 Fiel do thesoureiro..... 2:000\$000 1 Porteiro..... 2:000\$000 4 Amanuenses a 2:000\$000..... 8:000\$000 8 Praticantes a 1:800\$000..... 14:400\$000 3 Ditos de 2ª classe a 900\$000..... 2:700\$000 9 Carteiros a 1:800\$000..... 16:200\$000 3 Ditos de 2ª classe a 900\$000..... 2:700\$000 1 Continuo..... 1:200\$000 4 Serventes, diaria de 3\$500..... 5:110\$000 1 Servente de 2ª classe, diaria de 1\$500.. 547\$500 | 81:457\$500 | | | |
| DA AGENCIA DE 2ª CLASSE | | | | |
| <i>Caxias</i> | | | | |
| 1 Carteiro..... | 1:350\$000 | 82:807\$500 | | |

| Natureza da despesa | Por sub-consignações | Por consignações | Papel | Ouro |
|--|----------------------|------------------|-------------|------|
| Administração dos Correios do Paraná | | | | |
| Pessoal | | | | |
| Da Administração : | | | | |
| 1 Administrador..... | 6:000\$000 | | | |
| 1 Contador..... | 4:000\$000 | | | |
| 1 Thesoureiro (inclusive 400\$ para quebras) | 3:400\$000 | | | |
| 2 Primeiros officiaes a 3:000\$000..... | 6:000\$000 | | | |
| 3 Segundos ditos a 2:400.000..... | 7:200\$000 | | | |
| 1 Fiel do thesoureiro..... | 2:000\$000 | | | |
| 1 Porteiro..... | 2:000\$000 | | | |
| 4 Amanuenses a 2:000\$000..... | 8:000\$000 | | | |
| 8 Praticantes a 1:800\$000..... | 14:400\$000 | | | |
| 3 Ditos de 2ª classe a 900\$000..... | 2:700\$000 | | | |
| 9 Carteiros a 1:800\$000..... | 16:200\$000 | | | |
| 3 Ditos de 2ª classe a 900\$000..... | 2:700\$000 | | | |
| 1 Continuo..... | 1:200\$000 | | | |
| 4 Serventes, diaria de 3\$500..... | 5:110\$000 | | | |
| 1 Servente de 2ª classe, diaria de 1\$500.. | 547\$500 | 81:457\$500 | | |
| DA AGENCIA DE 1ª CLASSE | | | | |
| <i>Paranaquã</i> | | | | |
| 1 Praticante..... | 1:800\$000 | | | |
| 2 Carteiros a 1:800\$000..... | 3:600\$000 | | | |
| 1 Servente, diaria de 3\$500..... | 1:277\$500 | 6:677\$500 | | |
| DAS AGENCIAS DE 3ª CLASSE | | | | |
| <i>Antonina</i> | | | | |
| 1 Carteiro..... | 840\$000 | | | |
| <i>Morretes</i> | | | | |
| 1 Carteiro..... | 840\$000 | 1:680\$000 | 89:815\$000 | |
| Administração dos Correios de Alagoas | | | | |
| Pessoal | | | | |
| Da Administração : | | | | |
| 1 Administrador..... | 5:000\$000 | | | |
| 1 Contador..... | 3:400\$000 | | | |
| 1 Thesoureiro (inclusive 400\$ para quebras).. | 2:800\$000 | | | |
| 1 Primeiro official..... | 2:400\$000 | | | |
| 2 Segundos officiaes a 1:800\$000..... | 3:600\$000 | | | |
| 1 Porteiro..... | 1:600\$000 | | | |

| Natureza da despesa | Por sub-consignações | Por consignações | Papel | Ouro |
|---|-------------------------|---------------------|-------------|------|
| 3 Amanuenses a 1:600\$000..... | 4:800\$000 | | | |
| 6 Praticantes a 1:400\$000..... | 8:400\$000 | | | |
| 4 Ditos de 2ª classe a 700\$000..... | 2:800\$000 | | | |
| 16 Carteiros a 1:400\$000..... | 22:400\$000 | | | |
| 5 Ditos de 2ª classe a 700\$000..... | 3:500\$000 | | | |
| 6 Serventes, diaria de 3\$000..... | 6:570\$000 | | | |
| 2 Ditos de 2ª classe, diaria de 1\$500..... | 1:095\$000 | 68:365\$000 | | |
| DAS AGENCIAS DE 2ª CLASSE | | | | |
| <i>Jaraguá</i> | | | | |
| 2 Carteiros a 1:050\$000..... | 2:100\$000 | | | |
| <i>Penedo</i> | | | | |
| 2 Carteiros a 1:050\$000..... | 2:100\$000 | 4:200\$000 | | |
| DAS AGENCIAS DE 3ª CLASSE | | | | |
| <i>Pilar</i> | | | | |
| 1 Carteiro..... | 840\$000 | | | |
| <i>União</i> | | | | |
| 1 Carteiro..... | 840\$000 | 1:680\$000 | 74:245\$000 | |
| Administração dos Correios do Espírito Santo | | | | |
| Pessoal | | | | |
| Da Administração : | | | | |
| 1 Administrador..... | 5:000\$000 | | | |
| 1 Contador..... | 3:400\$000 | | | |
| 1 Thesoureiro (inclusive 400\$ para quebras). | 2:800\$000 | | | |
| 1 Primeiro official..... | 2:400\$000 | | | |
| 2 Segundos officiaes a 1:800\$000..... | 3:600\$000 | | | |
| 1 Porteiro..... | 1:600\$000 | | | |
| 2 Amanuenses a 1:600\$000..... | 3:200\$000 | | | |
| 4 Praticantes a 1:400\$000..... | 5:600\$000 | | | |
| 3 Ditos de 2ª classe a 700\$000..... | 2:100\$000 | | | |
| 6 Carteiros a 1:400\$000..... | 8:400\$000 | | | |
| 2 Ditos de 2ª classe a 700\$000..... | 1:400\$000 | | | |
| 1 Servente, diaria de 3\$000..... | 1:095\$000 | | | |
| 1 Dito de 2ª classe, diaria de 1\$500..... | 547\$500 | | | |
| DAS AGENCIAS DE 3ª CLASSE | | | | |
| <i>Cachoeiro do Itapemirim</i> | | | | |
| 1 Carteiro..... | 600\$000 | | | |

| Natureza da despesa | | Por sub-consignações | Por consignações | Papel | Ouro |
|--|------------|-------------------------|---------------------|-------|------|
| <i>Itapemirim</i> | | | | | |
| 1 Carteiro..... | 600\$000 | | | | |
| <i>Anchieta</i> | | | | | |
| 1 Carteiro..... | 600\$000 | 1:800\$000 | 42:942\$500 | | |
| Administração dos Correios de Santa Catharina | | | | | |
| Pessoal | | | | | |
| Da Administração : | | | | | |
| 1 Administrador..... | 5:000\$000 | | | | |
| 1 Contador..... | 3:400\$000 | | | | |
| 1 Thesoureiro (inclusive 400\$ para quebras). | 2:800\$000 | | | | |
| 1 Primeiro official..... | 2:400\$000 | | | | |
| 2 Segundos officiaes a 1:800\$000..... | 3:600\$000 | | | | |
| 1 Porteiro..... | 1:600\$000 | | | | |
| 2 Amanuenses a 1:600\$000..... | 3:200\$000 | | | | |
| 4 Praticantes a 1:400\$000..... | 5:600\$000 | | | | |
| 3 Ditos de 2ª classe a 700\$000..... | 2:100\$000 | | | | |
| 7 Carteiros a 1:400\$000..... | 9:800\$000 | | | | |
| 2 Ditos de 2ª classe a 700\$000..... | 1:400\$000 | | | | |
| 1 Servente, diaria de 3\$000..... | 1:095\$000 | | | | |
| 1 Dito de 2ª classe, diaria de 1\$500..... | 547\$500 | 42:542\$500 | | | |
| DAS AGENCIAS DE 2ª CLASSE | | | | | |
| <i>Blumenau</i> | | | | | |
| 1 Carteiro..... | 840\$000 | | | | |
| <i>Itajahy</i> | | | | | |
| 1 Carteiro..... | 840\$000 | | | | |
| <i>Joinville</i> | | | | | |
| 1 Carteiro..... | 840\$000 | | | | |
| <i>Laguna</i> | | | | | |
| 1 Carteiro..... | 840\$000 | 3:360\$000 | 45:902\$500 | | |
| Administração dos Correios de Goyaz | | | | | |
| Pessoal | | | | | |
| Da Administração : | | | | | |
| 1 Administrador..... | 4:000\$000 | | | | |
| 1 Contador..... | 3:000\$000 | | | | |
| 1 Thesoureiro (inclusive 400\$ para quebras) | 2:400\$000 | | | | |
| 1 Official..... | 1:800\$000 | | | | |
| 1 Porteiro..... | 1:600\$000 | | | | |
| 2 Amanuenses a 1:600\$000..... | 3:200\$000 | | | | |
| 4 Praticantes a 1:400\$000..... | 5:600\$000 | | | | |
| 1 Praticante de 2ª classe..... | 700\$000 | | | | |
| 3 Carteiros a 1:400\$000..... | 4:200\$000 | | | | |
| 1 Carteiro de 2ª classe..... | 700\$000 | | | | |
| 1 Servente, diaria de 2\$500..... | 912\$500 | | | | |
| 1 Dito de 2ª classe, diaria de 1\$500..... | 547\$500 | | 28:660\$000 | | |

| Natureza da despesa | Por sub-consignações | Por consignações | Papel | Ouro |
|--|-------------------------|---------------------|-------|------|
| Administração dos Correios de Matto Grosso | | | | |
| Pessoal | | | | |
| Da Administração: | | | | |
| 1 Administrador..... | 4:000\$000 | | | |
| 1 Contador..... | 3:000\$000 | | | |
| 1 Theoureiro (inclusive 400\$ para quebras) | 2:400\$000 | | | |
| 1 Official..... | 1:800\$000 | | | |
| 1 Porteiro..... | 1:600\$000 | | | |
| 1 Amanuense..... | 1:600\$000 | | | |
| 2 Praticantes a 1:400\$000..... | 2:800\$000 | | | |
| 3 Carteiros a 1:400\$000..... | 4:200\$000 | | | |
| 1 Carteiro de 2ª classe..... | 700\$000 | | | |
| 1 Servente, diaria de 2\$500..... | 912\$700 | | | |
| | 23:012\$500 | | | |
| DA AGENCIA DE 2ª CLASSE | | | | |
| <i>Corumbá</i> | | | | |
| 1 Carteiro..... | 960\$000 | | | |
| | | 23:972\$500 | | |
| Administração dos Correios da Parahyba do Norte | | | | |
| Pessoal | | | | |
| Da Administração: | | | | |
| 1 Administrador..... | 4:000\$000 | | | |
| 1 Contador..... | 3:000\$000 | | | |
| 1 Theoureiro (inclusive 400\$ para quebras) | 2:400\$000 | | | |
| 1 Official..... | 1:800\$000 | | | |
| 1 Porteiro..... | 1:600\$000 | | | |
| 3 Amanuenses a 1:600\$000..... | 4:800\$000 | | | |
| 6 Praticantes a 1:400\$000..... | 8:400\$000 | | | |
| 3 Ditos de 2ª classe a 700\$000..... | 2:100\$000 | | | |
| 9 Carteiros a 1:400\$000..... | 12:600\$000 | | | |
| 3 Ditos de 2ª classe a 700\$000..... | 2:100\$000 | | | |
| 1 Servente, diaria de 3\$000..... | 1:095\$000 | | | |
| 1 Dito de 2ª classe, diaria de 1\$500..... | 547\$500 | | | |
| | | 44:442\$500 | | |
| Administração dos Correios do Piahy | | | | |
| Pessoal | | | | |
| Da Administração: | | | | |
| 1 Administrador..... | 4:000\$000 | | | |
| 1 Contador..... | 3:000\$000 | | | |
| 1 Theoureiro (inclusive 400\$ para quebras) | 2:400\$000 | | | |
| 1 Official..... | 1:800\$000 | | | |
| 1 Porteiro..... | 1:600\$000 | | | |
| 1 Amanuense..... | 1:600\$000 | | | |
| 2 Praticantes a 1:400\$000..... | 2:800\$000 | | | |
| 1 Praticante de 2ª classe..... | 700\$000 | | | |
| 3 Carteiros a 1:400\$000..... | 4:200\$000 | | | |
| 1 Carteiro de 2ª classe..... | 700\$000 | | | |
| 1 Servente, diaria de 2\$500..... | 912\$500 | | | |
| 1 Dito de 2ª classe, diaria de 1\$500..... | 547\$500 | | | |
| | 24:260\$000 | | | |

| Natureza da despesa | Por sub-consignações | Por consignações | Papel | Ouro |
|--|----------------------|------------------|-----------------|--------------|
| DA AGENCIA DE 2ª CLASSE <i>Parnahyba</i> | | | | |
| 1 Carteiro | 720\$000 | 24:980\$000 | | |
| Administração dos Correios do Rio Grande do Norte | | | | |
| Pessoal | | | | |
| Da Administração: | | | | |
| 1 Administrador | 4:000\$000 | | | |
| 1 Contador | 3:000\$000 | | | |
| 1 Thesoureiro (inclusive 400\$ para quebras) | 2:400\$000 | | | |
| 1 Official | 1:800\$000 | | | |
| 1 Porteiro | 1:600\$000 | | | |
| 1 Amanuense | 1:600\$000 | | | |
| 2 Praticantes a 1:400\$000 | 2:800\$000 | | | |
| 1 Praticante de 2ª classe | 700\$000 | | | |
| 5 Carteiros a 1:400\$000 | 7:000\$000 | | | |
| 1 Carteiro de 2ª classe | 700\$000 | | | |
| 1 Servente, diaria de 3\$000 | 1:095\$000 | | | |
| 1 Dito de 2ª classe, diaria de 1\$500 | 547\$500 | 27:242\$500 | | |
| Administração dos Correios de Sergipe | | | | |
| Pessoal | | | | |
| Da Administração: | | | | |
| 1 Administrador | 4:000\$000 | | | |
| 1 Contador | 3:000\$000 | | | |
| 1 Thesoureiro (inclusive 400\$ para quebras) | 2:400\$000 | | | |
| 1 Official | 1:800\$000 | | | |
| 1 Porteiro | 1:600\$000 | | | |
| 1 Amanuense | 1:600\$000 | | | |
| 2 Praticantes a 1:400\$000 | 2:800\$000 | | | |
| 1 Praticante de 2ª classe | 700\$000 | | | |
| 4 Carteiros a 1:400\$000 | 5:600\$000 | | | |
| 1 Carteiro de 2ª classe | 700\$000 | | | |
| 1 Servente, diaria de 2\$500 | 912\$500 | 25:112\$500 | 5.215:283\$800 | |
| Datação da verba | | | 12.873:843\$800 | 250:000\$000 |
| Votada para 1908 | | | 12.568:573\$800 | 180:000\$000 |
| <p>A diferença para mais de 305:270\$ papel, resulta: a) dos aumentos em pessoal, na importancia de 225:000\$, a saber: de 150:000\$ em « Agentes, ajudantes, etc. »; 10:000\$ em « Ajudas de custo e passagens; 30:000\$ em « gratificação adicional de 10 e 20 % etc. a todos os empregados do quadro »; 30:000\$ em « gratificação ao pessoal dos correios ambulantes, etc. »; e 5:000\$ em « Porcentagem pela venda de formulas de franquia »; b) dos aumentos no total de 81:000\$ em material, a saber: 30:000\$ em cada uma das consignações: « Artigos de expediente e escriptorio, etc. » e aluguel de casas; 20:000\$ nas consignações reunidas de « Aquisição, conservação etc. » e « Combustivel, lubrificante, etc. »; e 1:000\$ em « Telegrammas »; c) redução de 730\$ em diversas sub-consignações de diarias de serventes por ser commum o anno de 1909.</p> <p>O aumento de 70:000\$, ouro, resulta dos accrescimos de 20:000\$ em « Aquisição de sellos » e 50:000\$ em « Transito territorial e marítimo de correspondencia, etc. ».</p> | | | | |
| Industria | | | | |

| Natureza da despesa | Por sub-consignações | Por consignações | Papel | Ouro |
|---|---------------------------|------------------|-------|--------------|
| VERBA 4^a Telegraphos | | | | |
| <small>(Decreto n. 4053, de 24 de junho de 1904, e decretos legislativos ns. 1468 e 1472, de 9 de janeiro de 1906, e 1628, de 2 de janeiro de 1907).</small> | | | | |
| 1^a DIVISÃO | | | | |
| Administração Central | | | | |
| Pessoal | | | | |
| 1 Director geral..... 18:000\$000 1 Vice-director..... 15:000\$000 1 Secretario..... 7:800\$000 1 Official archivista..... 6:600\$000 1 Primeiro escripturario..... 6:000\$000 2 Segundos escripturarios..... 9:600\$000 2 Amanuenses..... 7:200\$000 1 Porteiro..... 3:600\$000 1 Ajulante do porteiro..... 3:000\$000 3 Continuos..... 7:200\$000 10 Serventes..... 18:250\$000 | | 102:250\$000 | | |
| Material | | | | |
| Expediente, luz, publicações, impressões, moveis, utensilios e sua reparação e comissões da Administração. Taxa de pena d'agua e de esgoto..... Quota da Secretaria Internacional Telegraphica e Radiotelegraphica em Berna..... Concerto do edificio da Repartição Central..... | 54:000\$000 2:880\$000 | | | 2:400\$000 |
| | 50:000\$000 | 106:880\$000 | | |
| Linhas | | | | |
| Pessoal | | | | |
| 18 Engenheiros-chefes de districto..... 194:400\$000 18 Inspectores de 1 ^a classe..... 162:000\$000 29 » » 2 ^a » 174:000\$000 47 » » 3 ^a » 197:400\$000 106 Feitores..... 318:000\$000 147 Guarda-fios de 1 ^a classe..... 323:400\$000 430 » » 2 ^a » 774:000\$000 Trabalhadores e empreitadas de conservação das linhas..... 1.180:000\$000 | | 3.323:200\$000 | | |
| Renovação e consolidação das linhas e multiplicação dos fios conductores | | | | |
| Pessoal e material..... | | 207:000\$000 | | 182:622\$283 |
| Reforma da rede telephonica e telegraphica da Capital Federal, adoptadas as medidas mais convenientes ao aperfeiçoamento e desenvolvimento do serviço telephonic | | | | |
| Pessoal e material..... | | 200:000\$000 | | |

| Natureza da despesa | Por sub-consignações | Por consignações | Papel | Ouro |
|---|----------------------|------------------|-----------------|--------------|
| Custeio do serviço telephónico | | | | |
| Pessoal e material..... | | 60:000\$000 | | |
| Transformação da produção de energia eléctrica e reforma dos electrogenos nas estações de Porto Alegre, Pelotas e S. Paulo..... | | 25:000\$000 | | |
| Instalações radio-telegraphicas..... | | 150:000\$000 | | |
| Conservação das linhas ultimamente construídas, das transferidas à Repartição e para continuar construções iniciadas nos annos anteriores | | | | |
| Pessoal e material..... | | 300:000\$000 | | 26:666\$666 |
| Estações | | | | |
| Pessoal | | | | |
| 15 Telegraphistas-chefes..... | 126:000\$000 | | | |
| 76 » de 1ª classe..... | 456:000\$000 | | | |
| 164 » » 2ª » | 787:200\$000 | | | |
| 300 » » 3ª » | 1.080:000\$000 | | | |
| 355 » » 4ª » | 852:000\$000 | | | |
| 80 » regionaes..... | 144:000\$000 | | | |
| Adjuntas e auxiliares..... | 43:800\$000 | | | |
| 15 Vigias de 1ª classe..... | 27:000\$000 | | | |
| 20 Vigias de 2ª classe..... | 23:800\$000 | | | |
| 63 Estafetas de 1ª classe | 138:600\$000 | | | |
| 70 » » 2ª » | 126:000\$000 | | | |
| » » 3ª » diaria até 4\$000 | 626:400\$000 | | | |
| Serventes..... | 40:000\$000 | 4.475:800\$000 | | |
| LINHAS E ESTAÇÕES | | | | |
| Material | | | | |
| Consignações dos arts. 36 e 328 do Regulamento..... | 185:000\$000 | | | |
| Aluguel de casas..... | 420:000\$000 | | | |
| Móveis, utensílios e despesas miúdas..... | 30:000\$000 | | | |
| Ferramenta, apparatus e o necessario ao consumo..... | 130:000\$000 | | | 115:000\$000 |
| Transporte, seguro, acondicionamento do material e outras despesas relativas..... | 220:000\$000 | | | |
| Empreitada de conservação das linhas ao longo das estradas de ferro..... | 58:000\$000 | | | |
| Serviço optico e meteorologico..... | 30:000\$000 | | | |
| Material com formulas impressas..... | 200:000\$000 | 1.273:000\$000 | 10.223:130\$000 | |
| 2ª DIVISÃO — SECÇÃO TECHNICA | | | | |
| Pessoal | | | | |
| Escriptorio | | | | |
| 1 Chefe..... | 12:000\$000 | | | |
| 1 Sub-chefe..... | 11:100\$000 | | | |

| Natureza da despesa | Por sub-consignações | Por consignações | Papel | Ouro |
|---|----------------------|------------------|--------------|------------|
| 1 Telegraphista-chefe | 8:400\$000 | | | |
| 1 Segundo escripturario | 4:800\$000 | | | |
| 1 Amanuense | 3:600\$000 | | | |
| 1 Continuo | 2:400\$000 | | | |
| 1 Desenhista-chefe | 8:400\$000 | | | |
| 1 Desenhista-auxiliar | 4:800\$000 | | | |
| 1 Servente a 5\$000 diarios | 1:825\$000 | 57:325\$000 | | |
| Officina | | | | |
| 1 Chefe | 8:400\$000 | | | |
| 1 Ajudante | 6:600\$000 | | | |
| 8 Officiaes | 38:400\$000 | | | |
| 8 Operarios de 1ª classe | 33:600\$000 | | | |
| 10 » » 2ª » | 36:000\$000 | | | |
| 10 » » 3ª » | 30:000\$000 | | | |
| 8 » » 4ª » | 17:600\$000 | | | |
| 5 Aprendizes | 12:500\$000 | 192:325\$000 | | |
| Serventes | 9:125\$000 | | | |
| Almoxarifado | | | | |
| 1 Almoxarife | 7:800\$000 | | | |
| 1 Despachante | 6:000\$000 | | | |
| 1 Escrivão | 6:000\$000 | | | |
| 1 Fiel | 4:800\$000 | | | |
| 1 Segundo escripturario | 4:800\$000 | | | |
| 2 Amanuenses | 7:200\$000 | | | |
| 1 Continuo | 2:400\$000 | | | |
| 2 Operarios de 3ª classe | 6:000\$000 | | | |
| 3 Serventes | 5:490\$000 | | | |
| 1 Mestre da lancha | 3:600\$000 | | | |
| 1 Machinista | 3:000\$000 | | | |
| 1 Foguista | 2:200\$000 | | | |
| 5 Marinheiros a 5\$ diarios | 9:125\$000 | 68:415\$000 | | |
| Material | | | | |
| O necessario á officina e ao expediente da Secção Technica. Combustivel, lubrificantes, estopa, conservação das embarcações e accessorios, aluguel ou aquisição de outras para transporte de pessoal na bahia do Rio de Janeiro.. | 10:000\$000 | | | 2:200\$000 |
| | 12:000\$000 | 22:000\$000 | 339:065\$000 | |
| 3ª DIVISÃO — CONTADORIA | | | | |
| Escriptorio Central e secções | | | | |
| Pessoal | | | | |
| 1 Contador | 12:000\$000 | | | |
| 1 Sub-contador | 9:600\$000 | | | |
| 3 Chefes de secção | 23:400\$000 | | | |
| 1 Thesourdiro (inclusive 800\$ para quebras) | 8:600\$000 | | | |
| 1 Escrivão | 6:000\$000 | | | |
| 1 Fiel | 4:800\$000 | | | |
| 2 Officiaes | 13:200\$000 | | | |
| 6 Primeiros escripturarios | 36:000\$000 | | | |
| 8 Segundos ditos | 38:400\$000 | | | |
| 22 Amanuenses | 79:200\$000 | | | |
| 1 Archivista | 2:400\$000 | | | |
| 16 Praticantes | 38:400\$000 | | | |
| 4 Continuos | 9:600\$000 | 281:600\$000 | | |

| Natureza da despesa | Por sub-consignações | Por consignações | Papel | Ouro |
|--|----------------------|------------------|-----------------|--------------|
| Material | | | | |
| O necessario ao expediente da Contadoria..... | | 5:000\$000 | 286:600\$000 | |
| Gratificações e ajudas de custo | | | | |
| Gratificações extraordinarias e ajudas de custo..... | 210:000\$000 | | | |
| Gratificações de 20 % para os empregados de mais de 20 annos de effectivo serviço, nos termos da Lei n. 1191, de 28 de junho de 1904..... | 322:000\$000 | 532:000\$000 | 532:000\$000 | |
| Transporte do pessoal | | | | |
| O necessario para esse serviço..... | | 140:000\$000 | 140:000\$000 | |
| Subvenção ao cabo sub-fluvial do Amazonas à taxa de 27 d. na forma do respectivo contracto..... | | | | 152:222\$222 |
| Fiscalização | | | | |
| Vencimentos do fiscal da «Amazon Telegraph Company»..... | | 6:600\$000 | 6:600\$000 | |
| Vencimentos do fiscal da empresa de linhas telephonicas do Estado da Bahia..... | | 3:600\$000 | 3:600\$000 | |
| Eventuaes | | | | |
| Para attender a quaesquer despesas imprevistas..... | | 60:000\$000 | 60:000\$000 | |
| Dotação da verba..... | | | 11.591:295\$000 | 481:111\$171 |
| Votada para 1908..... | | | 11.785:750\$000 | 481:111\$237 |
| <p>A differença para menos de 194:455\$ resulta de reduções, no total de 653:855\$, nas seguintes consignações: 20:000\$, em «Expediente, luz, etc.» — da Administração Central, que se destinava a representação do Brazil na Conferencia Telegraphica Internacional de Lisboa; 100:000\$, em Reforma da rede telephonica e telegraphica da Capital Federal; 20:000\$, pela eliminação do crédito para conclusão das obras do prédio dos Telegraphos em Campos; 13:750\$, pela redução do crédito para transformação da produção de energia electrica, etc., nas estações de Porto Alegre e Pelotas, etc.; 500:000\$, pela redução do crédito para conservação das linhas ultimamente construidas e das transferidas à Repartição —; e 105\$, em diversas sub-consignações de pessoal diarista em virtude de ser comum o anno de 1909; — balanceadas com os seguintes augmentos, no total de 459:400\$: 120:800\$ em pessoal de linha, sendo: um inspector de 2ª classe, dois de 3ª, oito feitores, dois guardas de 1ª classe, 10 de 2ª e trabalhadores e empreitadas, etc. para a conservação de 845 kilometros de linhas accrescidas em 1907; 102:700\$, em pessoal de estações, sendo: um telegraphista de 1ª classe, quatro de 2ª, oito de 3ª e 20 de 4ª; 10:000\$, em custeio do serviço telephonic; 53:000\$, em material de linhas e estações — sendo 10:000\$, em cada uma das consignações — «Ferramentas, etc.» — «Transporte, seguro, etc.» 20:000\$, em «Aluguel de casas», — e 3:000\$, em «Empreitadas e conservação das linhas, etc.»; 12:000\$, em gratificação de 20 % aos empregados de mais de 20 annos de serviço, etc.; 2:000\$, em material necessario á officina e ao expediente da Secção tecnica; 6:000\$, e 3:600\$ para vencimentos dos fiscaes da «Amazon Telegraph Company» e Empresa de linhas telephonicas no Estado da Bahia, respectivamente; e 150:000\$, para installações radio-telegraphic</p> | | | | |

| Natureza da despesa | Por sub-consignações | Por consignações | Papel | Ouro |
|--|-------------------------|---------------------|--------------|-------------|
| VERBA 5ª | | | | |
| Auxilios á agricultura e industria | | | | |
| Jardim Botânico | | | | |
| (Decretos ns. 518, de 23 de junho de 1890; e 746, de 26 de janeiro de 1892) | | | | |
| Pes-sal | | | | |
| 1 Director..... | 9:000\$000 | | | |
| 1 Ajudante-secretario..... | 4:800\$000 | | | |
| 1 Naturalista viajante..... | 4:600\$000 | | | |
| 1 Jardineiro..... | 2:000\$000 | | | |
| 1 Feitor-apontador..... | 1:200\$000 | | | |
| 1 Porteiro..... | 900\$000 | | | |
| 1 Carpinteiro..... | 1:080\$000 | | | |
| 1 Pedreiro..... | 1:080\$000 | | | |
| 30 Trabalhadores com a diaria de 3\$000. | 32:940\$000 | 57:600\$000 | | |
| Material | | | | |
| Ferramentas, concertos de casas, obras diversas, madeira para encaixotamento, pontes e pontilhões, sementes e plantas, forragens e ferragens para animaes, fardas para guardas e outras despesas..... | 8:000\$000 | | | |
| Objectos de expediente, encadernações, passagens, carros, despesas miudas e diversas..... | 1:200\$000 | | | |
| Impressão de trabalhos do Jardim Botânico, aquisição de livros que interessem ao serviço e iluminação..... | 2:000\$000 | | | |
| Consumo de agua..... | 3:240\$000 | 14:440\$000 | | |
| Eventuaes | | | | |
| Para occorrer a despesas imprevistas..... | | 2:000\$000 | 74:040\$000 | |
| Auxilios diversos | | | | |
| DISTRIBUIÇÃO DE PLANTAS, SEMENTES, PUBLICAÇÕES E INSTRUÇÕES AOS AGRICULTORES..... | | 100:000\$000 | | |
| AUXILIO AOS AGRICULTORES E CRIADORES para introdução de animaes destinados á reproducção e combate de epizootias, de accôrdo com o regulamento approvedo pelo decreto n. 6454, de 18 de abril de 1907..... | | 150:000\$000 | | |
| AUXILIO AOS ESTADOS E ÁS MUNICIPALIDADES, que fundarem estações agronomicas, postos zootechnicos e campos de demonstração, não excedendo de 20:000\$000 o auxilio a cada qual..... | | 100:000\$000 | | |
| AUXILIO A' CATECHESE DOS INDIOS e á manutenção e desenvolvimento das colonias agricolas de Matto Grosso, constituidas pelos mesmos, sob a direcção da missão salesiana..... | | 50:000\$000 | | |
| FUNDAÇÃO E CUSTEIO DE UMA ESTAÇÃO AGRONOMICA e de um posto zootechnico centraes..... | | 150:000\$000 | | |
| SUBVENÇÃO á Sociedade Nacional de Agricultura..... | | 20:000\$000 | | |
| SUBVENÇÃO ao Asylo Agricola de Santa Isabel..... | | 10:000\$000 | 580:000\$000 | |
| Publicação do Boletim da Propriedade Industrial..... | | 24:000\$000 | 24:000\$000 | |
| Conservação e outras despesas do Palacio Monroe..... | | 24:000\$000 | 24:000\$000 | |
| Dotação da verba..... | | | 698:040\$000 | |
| Votação para 1908..... | | | 988:040\$000 | 15:647\$040 |
| <p>A differença para menos de 290:000\$, papel, resulta: da eliminação do credito de 100:000\$ para «Fundação de uma estação agronomica e posto zootechnico no Recife»; das reduções de 100:000\$ em «Auxilio aos Estados e ás Municipalidades, etc.»; de 50:000\$ em cada uma das consignações «Auxilio aos agricultores e criadores. etc.» e «Fundação e custeio de uma estação agronomica e posto zootechnico centraes»; e da inclusão do credito de 10:000\$ para «Subvenção ao Asylo Agricola de Santa Isabel». Em virtude de transferencia para o orçamento do Ministerio das Relações Exteriores, foram, na presente tabella, eliminados os creditos em ouro.</p> | | | | |

| Natureza da despesa | Por sub-consignações | Por consignações | Papel | Ouro |
|---|----------------------|------------------|--------------|------|
| VERBA 6^a | | | | |
| Immigração e colonização | | | | |
| (Decreto n. 6455, de 19 de abril de 1907) | | | | |
| I. Directoria Geral do Serviço do Povoamento | | | | |
| (Decreto n. 6479, de 16 de maio de 1907, considerado em comissão o pessoal) | | | | |
| Pessoal | | | | |
| 1 Director geral..... | 18:000\$000 | | | |
| 2 Sub-Directores a 12:00\$000..... | 24:000\$000 | | | |
| 1 Chefe da Secção Technica..... | 10:800\$000 | | | |
| 1 Secretario, 1 encarregado do escriptorio de immigração e 1 official tecnico a 9:600\$000..... | 28:800\$000 | | | |
| 1 Auxiliar juridico e 1 chefe do serviço de informações a 8:400\$000..... | 16:800\$000 | | | |
| 2 Traductores, 1 archivista e almoxarife e 1 official pagador a 7:200\$000.... | 28:800\$000 | | | |
| 4 Primeiros officiaes, 2 officiaes desenhistas e 1 interprete de 1 ^a classe a 6:000\$000..... | 42:000\$000 | | | |
| 4 Segundos officiaes e 1 official de gabinete a 4:800\$000..... | 24:000\$000 | | | |
| 4 Terceiros officiaes e 4 interpretes auxiliares a 3:600\$000..... | 28:800\$000 | | | |
| 1 Porteiro..... | 3:000\$000 | | | |
| 3 Continuos a 1:800\$000..... | 5:400\$000 | | | |
| 2 Correios e 1 guarda a 1:440\$000..... | 4:320\$000 | | | |
| 4 Serventes, diaria de 3\$500..... | 5:110\$000 | | | |
| | | 239:830\$000 | | |
| Diarias regulamentares..... | 8:000\$000 | 247:830\$000 | | |
| Material | | | | |
| O necessario ao serviço, inclusive fardamento para interpretes e outros auxiliares e transporte do pessoal..... | 99:400\$000 | | | |
| Aluguel de casa para o porteiro..... | 600\$000 | 100:000\$000 | 347:830\$000 | |
| II. Hospedaria de Immigrantes da Ilha das Flores | | | | |
| Pessoal | | | | |
| Titulado: | | | | |
| 1 Administrador..... | 9:600\$000 | | | |
| 1 Medico e ajudante..... | 6:000\$000 | | | |
| 1 Pharmaceutico..... | 4:000\$000 | | | |
| 1 Practico de pharmacia..... | 2:400\$000 | | | |
| 1 Escriptuario..... | 4:000\$000 | | | |
| 1 Amanuense..... | 2:400\$000 | | | |
| 1 Almoxarife..... | 4:800\$000 | | | |
| 1 Interprete..... | 3:600\$000 | 36:800\$000 | | |

| Natureza da despesa | Por sub-consignações | Por consignações | Papel | Ouro |
|--|--|------------------|----------------|--------------|
| Diarista: | | | | |
| 1 Fiel do Almozarife, com a diaria de 6\$000..... | 2:190\$000 | | | |
| 1 Fiel do armazem de bagagem, com a diaria de 6\$000..... | 2:190\$000 | | | |
| 3 Auxiliares de interprete, com a diaria de 7\$000..... | 7:665\$000 | | | |
| 2 Auxiliares de expedição de immigran-tes, com a diaria até 7\$000..... | 5:110\$000 | | | |
| 1 Encarregado de desinfecções, com a diaria de 6\$000..... | 2:190\$000 | | | |
| 1 Machinista dos serviços de desin-fecções e illuminação electrica, com a diaria de 6\$000..... | 2:190\$000 | | | |
| 1 Enfermeiro, com a diaria de 4\$000... | 1:460\$000 | | | |
| 1 Enfermeira, com a diaria de 4\$000... | 1:460\$000 | | | |
| 2 Cozinheiros, com a diaria de 4\$000... | 2:920\$000 | | | |
| 1 Ajudante de cozinheiro com a diaria de 2\$500..... | 912\$500 | | | |
| 1 Fiscal da limpeza da ilha, com a diaria de 4\$000..... | 1:460\$000 | | | |
| Serventes com a diaria até 2\$000.... | 14:600\$000 | | | |
| 3 Patrões de lancha, com a diaria até 10\$000..... | 10:950\$000 | | | |
| 3 Machinistas, com a diaria até 10\$000 | 10:950\$000 | | | |
| 4 Foguistas, com a diaria até 4\$000... Marinheiros com a diaria de 3\$500. Tripulantes de batelões com a diaria de 3\$500..... | 5:840\$000 12:775\$000 12:775\$000 | 97:637\$500 | 134:437\$500 | |
| Material | | | | |
| Expediente, luz e diversas despesas..... | 8:000\$000 | | | |
| Alimentação de immigrantes e empregados..... | 152:000\$000 | | | |
| Combustivel, lubrificantes e objectos para embar- cações..... | 20:000\$000 | | | |
| Conservação e reparação do material fluctuante compre- hendido pessoal..... | 40:000\$000 | | | |
| Conservação e reparação da hospedaria e suas dependencias compreendido pessoal, aquisição de moveis e outros materiaes..... | 70:000:000 | | | |
| Medicamentos, desinfectantes e accessorios para a phar- macia..... | 5:000\$000 | 295:000\$000 | 429:437\$500 | |
| III. Serviço nos Estados | | | | |
| Inspectores e auxiliares do serviço de povoamento, despesas de material e com a fundação de nucleos colonias e localização de immigrantes..... | | 3.200:000\$000 | 3.200:000\$000 | |
| IV. Serviço no Exterior | | | | |
| Pessoal e material..... | | | | 500:000\$000 |
| V. Introdução de immigrantes | | | | |
| Passagens do exterior..... | | | | 750:000\$000 |
| Transporte para os Estados, recepção, hospedagem e expe- dição de immigrantes..... | | 300:000\$000 | 300:000\$000 | |

| Natureza da despesa | Por sub-consignações | Por consignações | Papel | Ouro |
|---|----------------------|------------------|----------------|----------------|
| VI. Despesas extraordinarias e eventuaes | | | | |
| Para occorrer a despesas imprevistas ou deficiencia de qual- quer consignação da verba..... | | | 100:000\$000 | |
| Dotação da verba..... | | | 4.377:267\$500 | 1.250:000\$000 |
| Votada para 1908..... | | | 4.382:569\$000 | 1.050:000\$000 |
| A differença para menos de 5:301\$500, papel, procede das seguintes alterações: a) redução de 560:000\$ na consignação «Transporte para os Estados, etc.»; de 60:000\$ em «Material», da Directoria Geral do Serviço de Povoamento; b) augmento de 7:986\$ para occorrer ás diarias regulamentares do pessoal da mesma directoria; de 10:712\$500 em «Pessoal diarista da Hospedaria de Imigrantes da Ilha das Flores», parte relativa ao pessoal do serviço marítimo; 576:000\$ no titulo «Serviço nos Estados e de 20:000\$ na consignação «Despesas extraordinarias e imprevistas», ali comprehendida a de 30:000\$, que fôra distribuida no titulo «Directoria Geral etc.» A differença para mais de 200:000\$, ouro, resulta do augmento em «Passagens do exterior». | | | | |
| VERBA 7^a | | | | |
| Subvenção ás companhias de navegação | | | | |
| Lloyd Brasileiro | | | | |
| (Decreto n. 5903, de 23 de fevereiro de 1906; contracto de 5 de março do mesmo anno; Decr. n. 6116, de 27 de dezembro de 1906) | | | | |
| Serviços estipulados no respectivo contracto..... | | | | 1.663:699\$992 |
| The Amazon Steam Navigation Company, Limited | | | | |
| (Decreto n. 4593, de 13 de outubro de 1902; contracto de 22 do mesmo mez e anno; Decrs. n. 4827, de 23 de abril, e n. 5061, de 1 de dezembro de 1903) | | | | |
| Serviço de navegação do rio Amazonas e outros nos Estados do Amazonas e Pará..... | | 437:121\$700 | | |
| Companhia das Estradas de Ferro do Norte do Brazil | | | | |
| Serviço de navegação do Baixo Tocantins (Decreto n. 862, de 16 de outubro 1890; contracto de 24 do mesmo mez e anno; Decreto n. 11, de 7 de março de 1891; termo de accordo de 25 de junho de 1905)..... | | | | |
| | | 30:000\$000 | | |
| Navegação do rio S. Francisco | | | | |
| Para esse serviço (Decreto n. 5915, de 6 de março de 1906)..... | | | 150:000\$000 | |
| Companhia de Navegação a Vapor do Maranhão (Decr. n. 6799, de 16 de dezembro de 1907)..... | | | | |
| | | | 300:000\$000 | |
| Companhia de Navegação a Vapor do Rio Parnahyba | | | | |
| Serviço da linha fluvial (Decr. n. 6688 de 17 de out. de 1907) | 72:000\$000 | | | |
| Serviço da linha costeira (idem idem)..... | 48:000\$000 | | 120:000\$000 | |
| Companhia Pernambucana de Navegação | | 220:240\$000 | | |
| Dotação da verba..... | | | 1.257:361\$700 | 1.663:699\$992 |
| Votada para 1908..... | | | 1.287:361\$700 | 1.663:699\$992 |
| A differença de 30:000\$ para menos, provém da eliminação dos creditos sob o titulo—Navegação interna do Estado de Matto Grosso. | | | | |
| Industria | | | | |

| Natureza da despesa | Por sub-consignações | Por consignações | Papel | Ouro |
|---|----------------------|------------------|----------------|--------------|
| VERBA 8ª | | | | |
| Garantia de juros | | | | |
| Estrada de Ferro de Caxias a Cajazeiras | | | | |
| Importancia dos juros de 6 % sobre o capital de 2.214:774\$517 (Decretos n. 10.250, de 31 de maio de 1889, e n. 10.313, de 10 de agosto de 1889)..... | | 132:880\$471 | | |
| Estrada de Ferro de Santo Eduardo ao Cachoeiro do Itapemirim | | | | |
| Importancia dos juros de 6% sobre o capital de 2.796:900\$ (Decreto n. 10.119, de 15 de dezembro de 1888)..... | | 167:814\$000 | | |
| Estrada de Ferro Central de Macahé | | | | |
| Importancia dos juros de 6% sobre o capital de 1.196:805\$897 (Decreto n. 10.121, de dezembro de 1888)..... | | 71:808\$353 | | |
| Estrada de Ferro Sorocabana | | | | |
| Importancia dos juros de 6% sobre o capital de 10.000:000\$ (Decr. n. 6623 de 29 de agosto de 1907)..... | | 600:000\$000 | | |
| Estrada de Ferro Barão de Araruama (prolongamento) | | | | |
| Importancia dos juros de 6 % sobre o capital de 1.543:200\$ (Decreto n. 10.245, de 31 de maio de 1889).... | | 92:592\$000 | | |
| Estrada de Ferro Muzambinho (ramal da Campanha) | | | | |
| Importancia dos juros de 6 % sobre o capital de 2.509:500\$ (Decretos ns. 846, de 11 de outubro, e 1009, de 14 de novembro de 1890)..... | | 100:380\$000 | | |
| Estrada de Ferro Mogyana (prolongamento de Jaguára a Araguary) | | | | |
| Importancia dos juros de 6 % sobre o capital de 8.490:000\$ (Decreto n. 862, de 16 de outubro de 1890).... | | 509:400\$000 | 1.674:880\$824 | |
| Estrada de Ferro do Recife ao Limoeiro | | | | |
| Importancia dos juros de 7 % sobre o capital de 5.000:000\$ (Decreto n. 6746, de 17 de novembro de 1877; n. 4111, de 31 de julho de 1901, cls. III e XXVIII; e n. 5257, de 26 de julho de 1904, cls. 4ª e 28ª)..... | | | | 350:000\$000 |
| Estrada de Ferro de Alcobaça á Praia da Rainha | | | | |
| Importancia dos juros de 6 % sobre o capital de 3.859:333\$333 (Decretos ns. 3812, de 17 de outubro de 1900, e 5406, de 27 de dezembro de 1904)..... | | | | 231:560\$000 |

| Natureza da despesa | Por sub-consignações | Por consignações | Papel | Ouro |
|---|----------------------|------------------|----------------|----------------|
| Estrada de Ferro de Quarahim a Itaquí | | | | |
| Importancia dos juros de 6% sobre o capital de... 6.000:000\$ (Decretos ns. 8312, de 19 de novembro de 1881, e 8942, de 5 de maio de 1883)..... | | | | 360:000\$000 |
| Estrada de Ferro S. Paulo e Rio Grande | | | | |
| Importancia dos juros de 6% sobre o capital de 13.509:060\$ da parte já em trafego e 9.000:000\$ da parte em construcção (Decretos ns. 3691, de 25 de junho de 1900 e 3947, de 7 de março de 1901)..... | | | | 1.350:543\$600 |
| Estrada de Ferro Victoria a Diamantina | | | | |
| Importancia dos juros de 6% sobre o capital de... 17.872:662\$564 (Decretos ns. 4337, de 1 de fevereiro de 1902, e 4759, de 3 de fevereiro de 1903)..... | | | | 1.072:359\$753 |
| Estrada de Ferro Bahurú a Corumbá | | | | |
| Importancia dos juros de 6% sobre o capital de... 13.770:000\$ (Decretos ns. 5349, de 18 de outubro de 1904, e 6463, de 25 de abril de 1907)..... | | | | 326:200\$000 |
| Estrada de Ferro de Goyaz | | | | |
| Importancia dos juros de 6% sobre o capital de 7.500:000\$ (Decreto n. 6438, de 17 de março de 1907)..... | | | | 450:000\$000 |
| Dotação da verba..... | | | 1.674:880\$824 | 4.640:603\$353 |
| Votada para 1908 | | | 1.674:880\$824 | 4.640:603\$353 |
| VERBA 9ª | | | | |
| Estradas de Ferro Federaes | | | | |
| I— Estrada de Ferro Central do Brazil | | | | |
| (Decreto n. 2417, de 28 de dezembro de 1896) | | | | |
| Pessoal | | | | |
| 1ª DIVISÃO | | | | |
| ADMINISTRAÇÃO CENTRAL | | | | |
| Directoria e Secretaria | | | | |
| 1 Director..... | | | | 24:000\$000 |
| 1 Auxiliar de gabinete (gratificação)... | | | | 1:200\$000 |
| 1 Secretario | | | | 9:000\$000 |
| 1 Official | | | | 5:700\$000 |

| Natureza da despesa | Por sub-consignações | Por consignações | Papel | Ouro |
|--|-------------------------|---------------------|--------------|------|
| 2 Primeiros escripturarios..... | 9:600\$000 | | | |
| 2 Segundos ditos..... | 8:400\$000 | | | |
| 3 Terceiros ditos..... | 10:800\$000 | | | |
| 3 Quartos ditos..... | 8:100\$000 | | | |
| 1 Archivista..... | 2:700\$000 | | | |
| 2 Continuos..... | 3:600\$000 | | | |
| Auxiliares de escripta, guardas e ser- ventes..... | 14:567\$000 | 97:667\$000 | | |
| Estatistica | | | | |
| 1 Chefe..... | 10:200\$000 | | | |
| 1 Ajudante..... | 6:600\$000 | | | |
| 1 Classificador..... | 4:200\$000 | | | |
| 2 Verificadores..... | 8:000\$000 | | | |
| 1 Protocollista-archivista..... | 3:600\$000 | | | |
| 2 Apuradores..... | 6:000\$000 | | | |
| 3 Calculistas..... | 7:200\$000 | | | |
| Auxiliares de escripta, guardas e ser- ventes..... | 6:200\$000 | 50:000\$000 | | |
| Thesouraria | | | | |
| 1 Thesoureiro..... | 12:000\$000 | | | |
| 1 Fiel-pagador..... | 7:200\$000 | | | |
| 1 Escrivão..... | 5:400\$000 | | | |
| 1 Primeiro escripturario..... | 4:800\$000 | | | |
| 3 Quartos escripturarios..... | 8:100\$000 | | | |
| 6 Fieis..... | 27:000\$000 | | | |
| 5 Ajudantes de fiel..... | 19:500\$000 | | | |
| 2 Ditos de escrivão..... | 8:400\$000 | | | |
| 2 Continuos..... | 3:600\$000 | | | |
| 1 Servente..... | 1:460\$000 | 97:460\$000 | | |
| Intendencia | | | | |
| 1 Intendente..... | 12:000\$000 | | | |
| 1 Ajudante..... | 7:200\$000 | | | |
| 1 Despachante..... | 4:800\$000 | | | |
| 1 Escrivão..... | 5:400\$000 | | | |
| 2 Fieis..... | 9:000\$000 | | | |
| 3 Ajudantes..... | 11:700\$000 | | | |
| 1 Segundo escripturario..... | 4:200\$000 | | | |
| 3 Terceiros escripturarios..... | 10:800\$000 | | | |
| 4 Quartos ditos..... | 10:800\$000 | | | |
| 1 Continuo..... | 1:800\$000 | | | |
| 1 Encarregado da carga e descarga..... | 5:400\$000 | | | |
| 2 Ajudantes..... | 7:200\$000 | | | |
| 1 Mestre da officina typographica..... | 3:600\$000 | | | |
| 1 Armazeuista..... | 2:700\$000 | | | |
| Pessoal operario da officina typog- raphica..... | 16:867\$500 | | | |
| Pessoal do gabinete de ensaios..... | 5:500\$000 | | | |
| Dito operario e braçal para os diversos trabalhos..... | 85:000\$000 | | | |
| Auxiliares de escripta, guardas e ser- ventes..... | 12:810\$000 | 216:777\$500 | | |
| Gratificações diversas | | | | |
| Ajudas de custo ao director e ao intendente..... | 12:000\$000 | | | |
| Abono para quebras ao Thesoureiro, fieis e ajudantes, e diarias aos fieis ajudantes para viagens ao interior, gratificações de trimestre (10 %) e adicionais (20 %) aos empregados da 1ª divisão..... | 74:248\$000 | 86:248\$000 | 548:152\$000 | |

| Natureza da despesa | Por sub-consignações | Por consignações | Papel | Ouro |
|---|----------------------|------------------|-------|------|
| 2ª DIVISÃO | | | | |
| T R A F E G O | | | | |
| Escriptorio Central | | | | |
| 1 Sub-director..... | 18:000\$000 | | | |
| 1 Official..... | 5:700\$000 | | | |
| 2 Chefes de secção..... | 10:200\$000 | | | |
| 4 Primeiros escripturarios..... | 19:200\$000 | | | |
| 6 Segundos ditos..... | 25:200\$000 | | | |
| 5 Terceiros ditos..... | 18:000\$000 | | | |
| 10 Quartos ditos..... | 27:000\$000 | | | |
| 1 Archivista..... | 2:700\$000 | | | |
| 2 Continuos..... | 3:600\$000 | | | |
| Auxiliares de escripta, guardas e ser- ventes..... | 18:250\$000 | 147:850\$000 | | |
| Inspectorias do Trafego | | | | |
| 4 Inspectores..... | 48:000\$000 | | | |
| 4 Sub-inspectores..... | 24:000\$000 | | | |
| 3 Segundos escripturarios..... | 12:600\$000 | | | |
| 3 Terceiros ditos..... | 10:800\$000 | | | |
| 3 Quartos ditos..... | 8:100\$000 | | | |
| Auxiliares de escripta, serventes e pes- soal extraordinario..... | 28:290\$000 | 131:790\$000 | | |
| Inspectoria do movimento | | | | |
| 1 Inspector..... | 12:000\$000 | | | |
| 1 Sub-inspector..... | 6:000\$000 | | | |
| 1 Chefe de secção..... | 5:100\$000 | | | |
| 1 Desenhista..... | 4:800\$000 | | | |
| 1 Segundo dito..... | 4:200\$000 | | | |
| 1 Terceiro escripturario..... | 3:600\$000 | | | |
| 1 Quarto dito..... | 2:700\$000 | | | |
| Conductores..... | 889:200\$000 | | | |
| Pessoal inferior do serviço dos trens.. | | | | |
| Auxiliares de escripta, guardas e ser- ventes..... | 12:410\$000 | 1.921:010\$000 | | |
| Inspectoria do Telegrapho e iluminação | | | | |
| 1 Inspector..... | 12:000\$000 | | | |
| 3 Sub-inspectores..... | 18:000\$000 | | | |
| 1 Chefe de secção..... | 5:100\$000 | | | |
| 1 Primeiro escripturario..... | 4:800\$000 | | | |
| 1 Segundo dito..... | 4:200\$000 | | | |
| 1 Terceiro dito..... | 3:600\$000 | | | |
| 2 Quartos escripturarios..... | 5:400\$000 | | | |
| 1 Continuo..... | 1:800\$000 | | | |
| 1 Armazenista..... | 2:700\$000 | | | |
| Telegraphistas..... | 972:000\$000 | | | |
| Cabineiros..... | 75:000\$000 | | | |
| Pessoal da officina telegraphica..... | 32:000\$000 | | | |
| Dito da conservação das linhas..... | 92:000\$000 | | | |
| Dito da iluminação e serviço chrono- metrico..... | 103:500\$000 | | | |
| Auxiliares de escripta, guardas, ser- ventes e pessoal extraordinario..... | 14:400\$000 | 1.346:500\$000 | | |

| Natureza da despesa | Por sub-consignações | Por consignações | Papel | Ouro |
|--|----------------------|------------------|----------------|------|
| Estações e paradas | | | | |
| Pessoal necessario a este serviço..... | | 4.400:000\$000 | | |
| Gratificações diversas | | | | |
| Ajudas de custo..... | 43:000\$000 | | | |
| Abono aos feais recebedoras para quebras..... | 8:000\$000 | | | |
| De trimestre (10 %), addiconaaas de 20 % e 25 % aos funcionarios que servirem em logares insalubres.. | 530:000\$000 | | | |
| Pela accumulacão de funcões de agente e telegraphista, para alugueis de casas e abonos em caso de remocão..... | 129:000\$000 | 710:000\$000 | 8.657:150\$000 | |
| 3ª DIVISÃO | | | | |
| CONTABILIDADE | | | | |
| Escriptorio | | | | |
| 1 Sub-director..... | 15:000\$000 | | | |
| 1 Official..... | 5:700\$000 | | | |
| 1 Terceiro escripturario..... | 3:600\$000 | | | |
| 1 Quarto dito..... | 2:700\$000 | | | |
| 1 Continuo..... | 1:800\$000 | 28:800\$000 | | |
| 1ª Secção | | | | |
| 1 Contador..... | 9:000\$000 | | | |
| 1 Ajudante..... | 5:100\$000 | | | |
| 10 Primeiros escripturarios..... | 48:000\$000 | | | |
| 14 Segundos ditos..... | 58:800\$000 | | | |
| 16 Terceiros ditos..... | 57:600\$000 | | | |
| 25 Quartos ditos..... | 67:500\$000 | | | |
| 1 Archivista..... | 2:700\$000 | | | |
| 1 Continuo..... | 1:800\$000 | | | |
| 1 Impressor de bilhetes..... | 3:600\$000 | | | |
| 3 Ajudantes..... | 7:200\$000 | | | |
| Auxiliares de escripta, guardas, serventes e carimbadores..... | 115:296\$000 | 376:596\$000 | | |
| 2ª Secção | | | | |
| 1 Guarda-livros..... | 9:000\$000 | | | |
| 2 Ajudantes..... | 10:200\$000 | | | |
| 2 Primeiros escripturarios..... | 9:600\$000 | | | |
| 2 Segundos ditos..... | 8:400\$000 | | | |
| 2 Terceiros ditos..... | 7:200\$000 | | | |
| 2 Quartos ditos..... | 5:400\$000 | | | |
| 1 Continuo..... | 1:800\$000 | | | |
| Auxiliares de escripta, guardas e serventes..... | 23:535\$000 | 75:135\$000 | | |
| Pessoal para serviços extraordinarios..... | | 26:000\$000 | | |
| Gratificações | | | | |
| Abonos para despesas de viagem..... | 10:000\$000 | | | |
| Addiconaaas de 20% e trimestres de 10 %..... | 74:000\$000 | 84:000\$000 | 590:531\$000 | |

| Natureza da despesa | Por sub-consignações | Por consignações | Papel | Ouro |
|---|----------------------|------------------|--------------|----------------|
| 4ª DIVISÃO | | | | |
| LOCOMOÇÃO | | | | |
| Escritorio da Sub-Directoria | | | | |
| 1 Sub-director..... | 18:000\$000 | | | |
| 3 Ajudantes..... | 30:000\$000 | | | |
| 1 Auxiliar tecnico..... | 4:200\$000 | | | |
| 1 Official..... | 5:700\$000 | | | |
| 1 Encarregado de deposito..... | 5:400\$000 | | | |
| 1 Ajudante do dito..... | 3:600\$000 | | | |
| 4 Primeiros escripturarios..... | 19:200\$000 | | | |
| 4 Segundos ditos..... | 16:800\$000 | | | |
| 5 Terceiros ditos..... | 18:000\$000 | | | |
| 5 Quartos ditos..... | 13:500\$000 | | | |
| 2 Desenhistas de 1ª classe..... | 9:600\$000 | | | |
| 2 Ditos de 2ª classe..... | 8:400\$000 | | | |
| 2 Ditos de 3ª classe..... | 6:000\$000 | | | |
| 2 Continuos..... | 3:600\$000 | | | |
| Auxiliares de escripta, guardas, ser- ventes e pessoal extraordinario.. | 40:520\$000 | 208:520\$000 | | |
| Traction | | | | |
| 3 Inspectores..... | 28:800\$000 | | | |
| 6 Encarregados de deposito..... | 39:600\$000 | | | |
| 6 Armazenistas..... | 18:000\$000 | | | |
| Machinistas..... | 708:000\$000 | | | |
| Praticantes de foguistas, graxeiros, car- voeiros, manobreiros, accendedores, limpadores, guardas e trabalhadores | 1.524:380\$000 | 2.318:780\$000 | | |
| Officinas e depositos | | | | |
| 3 Chefes..... | 14:400\$000 | | | |
| Mestres e contra-mestres..... | 156:000\$000 | | | |
| Pessoal operario de todas as officinas e depositos..... | 3.039:000\$000 | | | |
| 1 Professora..... | 3:600\$000 | | | |
| Auxiliares..... | 9:600\$000 | 3.222:600\$000 | | |
| Gratificações | | | | |
| Ajudas de custo..... | | 20:400\$000 | | |
| Adicionaes de 20 %, trimestraes de 10 % e 25 % , para os funcionarios que servirem em logares insalubres.... | | 170:000\$000 | | |
| Kilometragem aos machinistas e foguistas e premios por economia de carvão..... | | 100:000\$000 | 290:400\$000 | 6.040:360\$000 |
| 5ª DIVISÃO | | | | |
| VIA PERMANENTE E EDIFICIOS | | | | |
| Escritorio | | | | |
| 1 Sub-director..... | | 18:000\$000 | | |
| 2 Ajudantes..... | | 24:000\$000 | | |
| 1 Official..... | | 5:700\$000 | | |

| Natureza da despesa | Por sub-consignações | Por consignações | Papel | Ouro |
|--|----------------------|------------------|----------------|------|
| 3 Primeiros escripturarios..... | 14:400\$000 | | | |
| 4 Segundos ditos..... | 16:800\$000 | | | |
| 5 Terceiros ditos..... | 18:000\$000 | | | |
| 12 Quartos ditos..... | 32:400\$000 | | | |
| 1 Archivista | 2:700\$000 | | | |
| 2 Desenhistas de 1ª classe..... | 9:600\$000 | | | |
| 4 Ditos de 2ª classe..... | 16:800\$000 | | | |
| 4 Ditos de 3ª classe..... | 12:000\$000 | | | |
| 2 Continuos..... | 3:600\$000 | | | |
| Auxiliares de escripta, guardas e serventes..... | 10:037\$500 | 184:037\$500 | | |
| Conservação da linha e edificios | | | | |
| 19 Engenheiros residentes..... | 182:400\$000 | | | |
| 25 Ajudantes dos ditos..... | 36:000\$000 | | | |
| Auxiliares technicos..... | 9:600\$000 | | | |
| Armazenistas de 1ª e 2ª classes..... | 57:600\$000 | | | |
| Mestres de linha de 1ª 2ª e 3ª classes..... | 212:400\$000 | | | |
| Auxiliares diversos e pessoal operario..... | 6.200:000\$000 | | | |
| Diarias aos engenheiros re-identes, ajudantes, auxiliares e mais pessoal quando em serviço na linha. | 52:100\$000 | 6.720:100\$000 | | |
| Gratificações | | | | |
| Ajudas de custo..... | 13:200\$000 | | | |
| Adicionaes de 20 %, trimestraes de 10 % e 25 % para os empregados que residem em logares insalubres..... | 288:000\$000 | 301:200\$000 | 7.205:337\$500 | |
| Material | | | | |
| 1ª DIVISÃO | | | | |
| ADMINISTRAÇÃO CENTRAL | | | | |
| O necessario a todos os serviços..... | | 58:000\$000 | | |
| 2ª DIVISÃO | | | | |
| T R A F E G O | | | | |
| O necessario a todos os serviços..... | | 800:000\$000 | | |
| 3ª DIVISÃO | | | | |
| CONTABILIDADE | | | | |
| O necessario a todos os serviços..... | | 30:000\$000 | | |
| 4ª DIVISÃO | | | | |
| LOCOMOÇÃO | | | | |
| Expediente, publicações e despesas miudas..... | 12:000\$000 | | | |
| Combustivel, lubrificantes, estopa e diversos..... | 5.600:000\$000 | | | |
| Acquisição e reparação de material rodante, de tracção e para depositos, inclusive pessoal operario para reparações extraordinarias..... | 2.500.000\$000 | | | |
| Machinas, ferramentas e sobressalentes para as officinas e depositos, inclusive pessoal operario..... | 700:000\$000 | 8.812:000\$000 | | |

| Natureza da despesa | Por sub-consignações | Por consignações | Papel | Ouro |
|---|----------------------|------------------|-----------------|------|
| 5ª DIVISÃO | | | | |
| VIA-PERMANENTE E EDIFICIOS | | | | |
| Trilhos, dormentes, accessorios e o necessario a todos os serviços da via permanente, inclusive expediente das residencias..... | 2.200:000\$000 | | | |
| Obras novas (Pessoal e material)..... | 800:000\$000 | 3.012:000\$000 | 12.712:000\$000 | |
| Eventuaes | | | | |
| Para occorrer a despezas imprevistas ou á deficiencia de creditos da verba..... | | 700:000\$000 | 700:000\$000 | |
| Dotação da verba..... | | | 36.453:480\$000 | |
| Votada para 1908..... | | | 36.334:480\$000 | |
| II — Estrada de Ferro Oeste de Minas | | | | |
| Pessoal e material..... | | 2.128:000\$000 | 2.128:000\$000 | |
| A differença para mais de 119:000\$ na fabrica.—Estrada de Ferro Central do Brasil — resulta do augmento de 46:000\$ em — Gratificações — do pessoal das diferentes divisões, afim de se attender aos direitos adquiridos pelos empregados; do de 63:000\$, em — Material — sendo 3:600\$ no da 1ª Divisão; 55:000\$ no da 2ª e 5:000\$ no da 3ª, e 10:000\$ em consignações de pessoal diarista..... | | | | |
| VERBA 10ª | | | | |
| Obras Federaes nos Estados | | | | |
| Porto do Maranhão | | | | |
| Subvenção á Companhia Gerpl de Melhoramentos no Maranhão para conservação do porto de S. Luiz e conclusão do caes da Sagração (Decreto n. 5081, de 22 de dezembro de 1903, contracto de 31 do mesmo mez e anno, Decreto n. 5471, de 28 de fevereiro de 1905 e Lei n. 1453, de 30 de dezembro de 1905, art. 14, 10ª)..... | | 300:000\$000 | 300:000\$000 | |
| Porto do Natal | | | | |
| Pessoal | | | | |
| Pessoal tecnico auxiliar..... | 19:680\$000 | | | |
| Idem jornaleiro do serviço de dragagem, officinas, diques, dunas e guias correntes..... | 31:200\$000 | 50:880\$000 | | |
| Material | | | | |
| O necessario para os serviços de expediente, dragagem, officinas, diques, dunas e guias correntes..... | | 151:120\$000 | 202:000\$000 | |
| Porto da Parahyba | | | | |
| Pessoal | | | | |
| Pessoal tecnico e auxiliar necessario para o serviço, inclusive a gratificação de 250\$ ao escripturario-pagador..... | 36:250\$000 | | | |
| Pessoal jornaleiro do serviço meteorologico, de dragagem das officinas, estacadas e guias correntes..... | 40:500\$000 | 76:750\$000 | | |

| Natureza da despesa | Por sub-consignações | Por consignações | Papel | Ouro |
|---|----------------------|------------------|----------------|------|
| Material | | | | |
| Aluguel de casas e o necessario para os serviços de expediente, observações meteorologicas e hydrographicas, dragagem, officinas, estacadas, guias-correntes, concerto de material fluctuante e conservação da ponte de Sanhaú..... | | 100:250\$000 | 177:000\$000 | |
| PORTOS E RIOS DE SANTA CATHARINA | | | | |
| Porto de Santa Catharina | | | | |
| Pessoal administrativo..... | 24:600\$000 | | | |
| Diarias, sendo de 10\$ ao engenheiro-chefe..... | 7:000\$000 | | | |
| Pessoal jornaleiro..... | 80:000\$000 | | | |
| Material..... | 127:400\$000 | 239:000\$000 | | |
| Barra da Laguna | | | | |
| Pessoal..... | | 60:000\$000 | | |
| Material..... | | 80:000\$000 | | |
| Barra e porto de Itajahy | | | | |
| Pessoal..... | | 50:000\$000 | | |
| Material..... | | 100:000\$000 | 529:000\$000 | |
| OBRAS CONTRA OS EFEITOS DA SECCA | | | | |
| Pessoal e material..... | | 1.000:000\$000 | 1.000:000\$000 | |
| | | | 2.208:000\$000 | |
| | | | 5.706:752\$500 | |
| <p>A differença para menos de 3.498:752\$500 resulta das seguintes reduções: 34:000\$ nas «Obras do Porto do Natal», 73:000\$ no da «Parahyba», 16:000\$ em «Portos e rios de Santa Catharina», 1.000:000\$ em «Obras contra os efeitos da secca», e eliminação dos creditos de 250:000\$ para o «Arrazamento da baixinha», 50:000\$ do «Porto de Cabedello», 381:752\$500 do «Porto de Pernambuco», 50:000\$ para o «Porto de Antonina», 300:000\$ para cada cada um dos serviços: «Barra e Porto do Rio Grande do Sul», «Construção e conservação de um trecho de caes na cidade de Curumbá», «Construção de uma ponte sobre o rio Uruguay, etc.», «Estudos, fixação de dunas, etc.» e «Limpeza e canalização dos rios Cuyabá, Aquidauana e Miranda».</p> | | | | |

| Natureza da despesa | Por sub-consignações | Por consignações | Papel | Ouro |
|--|----------------------|------------------|--------------|--------------|
| VERBA 11ª | | | | |
| Inspecção Geral das Obras Publicas da Capital Federal | | | | |
| (Decreto n. 364, de 26 de abril de 1890) | | | | |
| Administração Central | | | | |
| Pessoal | | | | |
| 1 Inspector geral..... | 12:000\$000 | | | |
| 2 Chefes de divisão..... | 16:800\$000 | | | |
| 7 Engenheiros de districto..... | 42:000\$000 | | | |
| 1 Secretario..... | 6:000\$000 | | | |
| 1 Contador..... | 4:800\$000 | | | |
| 5 Conductores technicos..... | 15:000\$000 | | | |
| 1 Desenhista de 1ª classe..... | 4:800\$000 | | | |
| 2 Ditos de 2ª classe..... | 6:000\$000 | | | |
| 1 Fiel do Deposito Central..... | 4:800\$000 | | | |
| 1 Ajudante do fiel..... | 3:600\$000 | | | |
| 3 Administradores de florestas..... | 7:650\$000 | | | |
| 1 Archivista..... | 3:000\$000 | | | |
| 1 Primeiro escriptuario..... | 4:200\$000 | | | |
| 3 Segundos ditos..... | 10:800\$000 | | | |
| 4 Amanuenses..... | 12:000\$000 | | | |
| 3 Praticantes..... | 6:000\$000 | | | |
| 2 Auxiliares de escripta..... | 3:000\$000 | | | |
| 1 Porteiro..... | 3:000\$000 | | | |
| 3 Continuos..... | 6:000\$000 | 171:450\$000 | | |
| Diarias de 8\$ ao inspector geral, de 7\$ aos chefes de divisão, de 6\$ aos engenheiros de districto e de 5\$ aos conductores technicos..... | | 32:485\$000 | 203:935\$000 | |
| Material | | | | |
| Expediente, publicações, impressões despesas miudas e de prompto pagamento, serviço telephónico, iluminação do edificio e taxa de esgoto em 33 predios..... | | | 38:960\$000 | |
| Serviços diversos | | | | |
| Reparos de proprios nacionaes e construção de predios necessarios aos serviços de obras publicas da Capital Federal, limpeza do edificio da inspecção geral e despesas imprevistas: Pessoal e material..... | | | 103:400\$000 | |
| Deposito Central | | | | |
| Pessoal e material..... | | | 60:000\$000 | 406:295\$000 |
| 1ª DIVISÃO | | | | |
| Vigilancia de mananciaes | | | | |
| Pessoal e material..... | | | 43:000\$000 | |
| Conservação dos encanamentos conductores | | | | |
| Pessoal e material..... | | | 86:872\$500 | |

| Natureza da despesa | Por sub-consignações | Por consignações | Papel | Ouro |
|--|----------------------|------------------|--------------|------|
| Trabalhos de desobstrucção de rios, obras diversas e despesas imprevistas | | | | |
| Pessoal e material..... | | 20:000\$000 | | |
| ESTRADA DE FERRO DO RIO DO OURO | | | | |
| ESCRITORIO CENTRAL | | | | |
| Pessoal | | | | |
| 1 Guarda-livros..... | 6:000\$000 | | | |
| 1 Thesoureiro..... | 4:800\$000 | | | |
| 1 Almozarife..... | 4:800\$000 | | | |
| 1 Primeiro escriptuario..... | 4:200\$000 | | | |
| 1 Segundo dito..... | 3:600\$000 | | | |
| 1 Amanuense..... | 3:000\$000 | | | |
| 1 Estafeta servente a 4\$000, em 365 dias. | 1:460\$000 | 27:860\$000 | | |
| Material | | | | |
| Expediente, despesas miudas e diversas..... | | 3:000\$000 | | |
| TRAFEGO | | | | |
| Estações e paradas, linhas telegraphicas e telephonicas e movimento | | | | |
| Pessoal e material..... | | 92:775\$000 | | |
| LOCOMOÇÃO | | | | |
| Tracção e officinas | | | | |
| Pessoal e material..... | | 207:832\$500 | | |
| VIA PERMANENTE E EDIFICIOS | | | | |
| Pessoal e material para sua conservacão e novas construcções..... | | 203:172\$500 | 684:512\$500 | |
| 2ª DIVISÃO | | | | |
| Conservacão das florestas e dos caminhos do aqueducto do Carioca | | | | |
| Pessoal e material..... | | 61:732\$500 | | |
| Conservacão das represas, aqueductos e reservatorios | | | | |
| Pessoal e material..... | | 54:495\$000 | | |
| Conservacão e custeio da rede de distribuicão | | | | |
| Pessoal e material necessario aos servicos, inclusive trabalhos fóra das horas regimentaes, transporte de pessoal, ferramenta, vehiculos e animaes, forragens, reconstrucção de calçamento, combustivel, alugueis de predios para escriptorios e depositos dos districtos..... | | 895:650\$000 | | |

| Natureza da despesa | Por sub-consignações | Por consignações | Papel | Ouro |
|--|----------------------|------------------|----------------|------|
| Serviço de hydrometros | | | | |
| Pessoal e material..... | | 50:000\$000 | | |
| Inspeção de canalizações e caixas d'agua domiciliarias | | | | |
| Pessoal e material..... | | 16:000\$000 | | |
| Proseguimento da rêde de distribuição de pennas de agua e registros de incendio | | | | |
| Pessoal e material..... | | 100:000\$000 | | |
| Conservação e construção de galerias e collectores de aguas pluvias, remoção de residuos extrahidos das mesmas e serviços imprevistos | | | | |
| Pessoal e material..... | | 150:000\$000 | | |
| Revisão da rêde, novas canalizações, aquisição de propriedades que interessem ao abastecimento, construção e concertos de represas e pequenos reservatorios, reconstrução de calçamentos proveniente dos serviços de revisão e outros melhoramentos | | | | |
| Pessoal e material..... | | 322:815\$500 | 1.050:693\$000 | |
| Dotação da verba..... | | | 2.741:500\$500 | |
| Votada para 1908..... | | | 2.741:500\$500 | |
| VERBA 12ª | | | | |
| Esgoto da Capital Federal | | | | |
| Repartição Fiscal | | | | |
| (Decreto n. 73, de 21 de março de 1890) | | | | |
| Pessoal | | | | |
| 1 Engenheiro fiscal..... | 10:000\$000 | | | |
| 3 Engenheiros ajudantes..... | 21:600\$000 | | | |
| 3 Auxiliares..... | 10:800\$000 | | | |
| 1 Amanuense..... | 3:600\$000 | | | |
| 1 Servente..... | 1:098\$000 | 47:098\$000 | | |
| Diarias ao pessoal tecnico e auxiliar..... | | 14:400\$000 | 61:498\$000 | |
| Material | | | | |
| Aluguel de casa..... | 6:000\$000 | | | |
| Expediente, livros, jornaes, publicações e despesas miudas..... | 3:600\$000 | | | |
| Acquisição e conservação de aparelhos e moveis..... | 4:000\$000 | 13:600\$000 | 75:098\$000 | |

| Natureza da despesa | Por sub-consignações | Por consignações | Papel | Ouro |
|--|----------------------|------------------|----------------|--------------|
| Serviço contractado com a Companhia Rio de Janeiro City Improvements | | | | |
| (Decrs. ns. 3740, de 29 de dezembro de 1899; 3603, de 20 de fevereiro de 1900; e 3724, de 1 de março de 1900) | | | | |
| Taxa de esgoto dos prédios e cortiços (calculadas para 53.906 prédios a £ 4—15)..... | | 4.057:693\$200 | | |
| Custeio e conservação das galerias de aguas pluvias..... | | 24:000\$000 | 4.081:693\$200 | |
| Eventuaes | | | | |
| Para occorrer a quaesquer despesas imprevistas da verba..... | | | 4:000\$000 | |
| Dotação da verba..... | | | 4.160:791\$200 | |
| Votada para 1908..... | | | 4.981:867\$405 | |
| A differença de 821:076\$205 para menos provém de redução no credito «Taxas de esgoto dos prédios e cortiços» á vista da melhoria da taxa cambial. | | | | |
| VERBA 13ª | | | | |
| Iluminação Publica da Capital Federal | | | | |
| Inspectoria Geral de Iluminação | | | | |
| (Decreto n. 1599, de 18 de novembro de 1893) | | | | |
| Pessoal | | | | |
| 1 Inspector geral..... | 10:000\$000 | | | |
| 1 Ajudante..... | 7:200\$000 | | | |
| 1 Sub-ajudante..... | 6:000\$000 | | | |
| 1 Contador..... | 4:800\$000 | | | |
| 1 Conductor..... | 4:800\$000 | | | |
| 1 Secretario..... | 4:500\$000 | | | |
| 1 Amanuense..... | 3:600\$000 | | | |
| 7 Fiscaes a 3:900\$000..... | 27:300\$000 | | | |
| 1 Continuo..... | 1:440\$000 | | | |
| 1 Servente com a diaria de 3\$000..... | 1:098\$000 | 70:738\$000 | | |
| Diarias ao pessoal tecnico e auxiliar..... | | 15:480\$000 | 86:218\$000 | |
| Material | | | | |
| Aluguel de casa para a Inspectoria..... | | 10:800\$000 | | |
| Expediente, livros, jornaes, publicações e despesas miudas..... | | 3:600\$000 | | |
| Conservação e aquisição de apparatus..... | | 10:000\$000 | | |
| Consumo de agua..... | | 1:080\$000 | 25:480\$000 | |
| Eventuaes | | | | |
| Para occorrer a quaesquer despesas imprevistas..... | | | 10:000\$000 | 121:698\$000 |

| Natureza da despesa | Por sub-consignações | Por consignações | Papel | Ouro |
|---|----------------------|------------------|--------------|--------------|
| Sociedade Anonyma do Gaz do Rio de Janeiro | | | | |
| Serviço contractado com esta Sociedade (Decr. n. 3329, de 1 de junho de 1899)..... | | | 750:840\$000 | 750:840\$000 |
| Dotação da verba..... | | | 872:538\$000 | 750:840\$000 |
| Votada para 1908..... | | | 924:538\$000 | 810:840\$000 |
| As diferenças provêm de redução de 60:000\$ em cada uma das consignações sob o título—Sociedade Anonyma do Gaz do Rio de Janeiro, e augmento de 8:000\$ em — Eventuaes — da — Inspectoria Geral de Illuminação. | | | | |
| VERBA 14^a | | | | |
| Fiscalização | | | | |
| ESTRADAS DE FERRO | | | | |
| Repartição Federal de Fiscalização de Estradas de Ferro | | | | |
| (Decreto n. 6787, de 19 de dezembro de 1907) | | | | |
| Pessoal | | | | |
| 1 Engenheiro chefe-director..... | 24:000\$000 | | | |
| 2 Engenheiros chefes de secção..... | 32:000\$000 | | | |
| 7 » » de districto..... | 92:400\$000 | | | |
| 4 » » ajudantes de secção..... | 43:200\$000 | | | |
| 7 » » de districto..... | 75:600\$000 | | | |
| 15 » » fiscaes de 1 ^a classe..... | 135:000\$000 | | | |
| 15 » » de 2 ^a »..... | 112:500\$000 | | | |
| 1 Secretario..... | 5:400\$000 | | | |
| 2 Escripturarios..... | 7:200\$000 | | | |
| 3 Amanuenses..... | 9:000\$000 | | | |
| 1 Contador..... | 5:400\$000 | | | |
| 1 Guarda-livros..... | 4:800\$000 | | | |
| 2 Auxiliares da Contabilidade..... | 6:000\$000 | | | |
| 1 Official da secção de estatistica..... | 4:800\$000 | | | |
| 2 Auxiliares da secção de estatistica..... | 7:200\$000 | | | |
| 1 Desenhista..... | 4:500\$000 | | | |
| 2 Auxiliares dosenhistas..... | 6:000\$000 | | | |
| 2 Contínuos..... | 3:600\$000 | | | |
| 3 Serventes..... | 3:600\$000 | | | |
| 7 Auxiliares de escripta dos districtos.. | 16:800\$000 | | | |
| 7 Serventes dos districtos..... | 8:400\$000 | | | |
| | | 607:400\$000 | | |
| Diarias ao engenheiro-chefe, chefes de districtos, ajudantes de districto, sendo o maximo de 15 dias por mez, e aos engenheiros-fiscaes de 1 ^a e 2 ^a classes com o maximo de 25 dias por mez..... | | | 84:600\$000 | 692:000\$000 |
| Material | | | | |
| O necessario ao serviço..... | | | 50:085\$000 | |
| Ajudas de custo para tomada de contas de 36 estradas de ferro..... | | | 21:600\$000 | 1:200\$000 |
| Fiscalisação das estradas de ferro Madeira e Mamoré, Itapura a Corumbá e despezas imprevistas—pessoal e material..... | | | 180:000\$000 | 943:685\$000 |

| Natureza da despesa | Por sub-consignações | Por consignações | Papel | Ouro |
|---|-------------------------|---------------------|--------------|------------|
| OBRAS HYDRAULICAS | | | | |
| Porto de Manãos | | | | |
| Pessoal e material..... | | 25:000\$000 | | |
| Comissão Fiscal das Obras do Porto do Pará | | | | |
| Pessoal e material..... | | 60:000\$000 | | |
| Conservação do Porto do Maranhão e conclusão do caes da Sagração | | | | |
| Vencimentos do engenheiro fiscal..... | 8:000\$000 | | | |
| Expediente..... | 50\$000 | 8:050\$000 | | |
| Comissão fiscal das obras de melhoramento dos portos do Estado da Bahia | | | | |
| Pessoal e material..... | | 160:000\$000 | | |
| Melhoramentos do Porto da Victoria | | | | |
| Vencimentos do engenheiro fiscal..... | 12:000\$000 | | | |
| Expediente..... | 50\$000 | 12:050\$000 | | |
| Fiscalização da Companhia Docas de Santos | | | | |
| Pessoal e material..... | | 25:000\$000 | | |
| Fiscalização e conservação das obras da barra e porto do Rio Grande do Sul | | | | |
| Pessoal e material..... | | 300:000\$000 | 590:100\$000 | |
| NAVEGAÇÃO | | | | |
| Inspectoria Geral de Navegação | | | | |
| Pessoal | | | | |
| 1 Inspector geral..... | 12:000\$000 | | | |
| 1 Sub-inspector..... | 9:600\$000 | | | |
| 1 Secretario..... | 6:000\$000 | | | |
| 1 Escripturnario..... | 3:600\$000 | | | |
| 1 Servente..... | 1:200\$000 | 32:400\$000 | | |
| Diarias do Inspector geral e do sub-inspector..... | 4:400\$000 | 36:800\$000 | | |
| Vencimentos de cinco fiscaes junto ás empresas..... | | 18:000\$000 | | |
| Gratificação annual de 1:200\$ a 10 fiscaes das linhas..... | | 12:000\$000 | | |
| Dita idem da 1:000\$ a oito fiscaes das linhas..... | | 8:000\$000 | | |
| Vencimentos de um fiscal em Montevidéo..... | | | | 2:400\$000 |
| Material | | | | |
| Expediente e despesas diversas..... | | 2:000\$000 | 76:800\$000 | |

| Natureza da despesa | Por sub-consignações | Por consignações | Papel | Ouro |
|---|----------------------|------------------|----------------|------------|
| EMPRESAS DIVERSAS | | | | |
| Bahia Central Sugar Factories | | | | |
| Ajuda de custo para tomada de contas..... | | 600\$000 | | |
| Engenho Central de Quissamã | | | | |
| Ajuda de custo para tomada de contas..... | | 600\$000 | | |
| The S. Paulo Tramway Light & Power Company | | | | |
| Vencimentos do engenheiro-fiscal..... | | 12:000\$000 | | |
| The Rio de Janeiro Tramway Light & Power Company | | | | |
| (Decreto n. 5690, de 20 de setembro de 1905) | | | | |
| Vencimentos do engenheiro fiscal..... | | 12:000\$000 | | |
| Guinle & C. | | | | |
| (Decreto n. 6367, de 14 de fevereiro de 1907) | | | | |
| Vencimentos do engenheiro fiscal..... | | 12:000\$000 | | |
| Bahia Gaz and Electric Company | | | | |
| (Decreto n. 6366, de 14 de fevereiro de 1907) | | | | |
| Vencimentos de engenheiro fiscal..... | | 12:000\$000 | 49:200\$000 | |
| Dotação da verba..... | | | 1.659:785\$000 | 3:600\$000 |
| Votada para 1908..... | | | 1.203:235\$000 | 3:600\$000 |
| <p>A diferença para mais de 456:550\$000 resulta dos aumentos: a) de 163:000\$ na rubrica «Estradas de Ferro», justificada pela organização da respectiva Repartição Federal e os accrescimos de contribuição, pelas respectivas companhias ou empresas, para a fiscalização das estradas Corumbá-Itapura, Passo Fundo a Uruguay, Sorocabana, Mogyana, Prolongamento da Baturité e Electrica da Capital Federal a Petropolis, na importância total de 220:000\$; b) de 3:200\$ na rubrica «Navegação» para material do serviço da Inspectoria respectiva e mais um fiscal das linhas (capitão do porto); c) de 300:000\$, por transferencia da verba 10ª do credito para fiscalização e conservação das obras da barra e do porto do Rio Grande do Sul; e da eliminação desta verba dos creditos de 6:000\$, para a fiscalização da «Amazon Telegraph Company» e de 3:600\$ para a das linhas telephonicas, no Estado da Bahia.</p> | | | | |

Industria

| Natureza da despesa | Por sub-consignações | Por consignações | Papel | Ouro |
|--|-------------------------|---------------------|--------------|------|
| VERBA 15^a Observatorio do Rio de Janeiro (Decreto n. 2 ^o 49, de 21 de março de 1898) | | | | |
| Pessoal | | | | |
| 1 Director | 10:000\$000 | | | |
| 2 Astronomos | 12:000\$000 | | | |
| 4 Assistentes..... | 14:400\$000 | | | |
| 1 Secretario-bibliothecario..... | 3:600\$000 | | | |
| 1 Encarregado da hora..... | 2:000\$000 | | | |
| 1 Artista mecanico..... | 3:000\$000 | | | |
| 1 Ajudante mecanico..... | 2:400\$000 | | | |
| 1 Coadjuvante | 1:800\$000 | | | |
| 1 Porteiro | 1:200\$000 | | | |
| 3 Guardas-manobras..... | 2:880\$000 | | | |
| 1 Servente..... | 600\$000 | 53:880\$000 | | |
| Diarias de 12\$ ao director, de 10\$ aos astronomos, de 8\$ aos assistentes e artista mecanico, de 6\$ ao ajudante mecanico, quando em serviço fóra da repartição | 5:000\$000 | 58:880\$000 | | |
| Material | | | | |
| Expediente, luz, aquisição de livros e revistas, publicações, estampas, gravuras, encadernações, trabalhos de cópia e traducções, productos chimicos e despesas miúdas..... | 15:000\$000 | | | |
| Acquisição, concerto e installação de instrumentos, custeio da officina, concerto e reparos no edificio, transporte de material, trabalhos geodynamicos e o necessario ao serviço em geral | 30:000\$000 720\$000 | 45:720\$000 | | |
| Consumo de agua..... | | | | |
| Eventuaes | | | | |
| Para attender a necessidades imprevistas | | 3:000\$000 | 107:600\$000 | |
| Dotação da verba..... | | | 107:600\$000 | |
| Votada para 1908..... | | | 107:600\$000 | |
| VERBA 16^a Serviço geologico e mineralogico do Brazil (Dec. n. 6323, de 10 de janeiro de 1907) | | | | |
| Pessoal | | | | |
| 1 Chefe..... | 24:000\$000 | | | |
| 3 Primeiros engenheiros..... | 54:000\$000 | | | |
| 3 Segundos ditos..... | 21:600\$000 | | | |
| 1 Secretario consultor..... | 9:600\$000 | | | |
| 1 Desenhista..... | 4:800\$000 | | | |
| 1 Escripturario e typewriter..... | 4:800\$000 | 118:800\$000 | | |

| Natureza da despesa | Por sub-consignações | Por consignações | Papel | Ouro |
|---|----------------------|------------------|--------------|------|
| Gratificação ao pessoal tecnico extraordinario de accord ^o com as instrucções e diarias..... | 60:000\$000 | 178:800\$000 | | |
| Material | | | | |
| Para o necessario ao serviço..... | | 121:200\$ 00 | 300:000\$000 | |
| Dotação da verba..... | | | 300:000\$000 | |
| Votada para 1908..... | | | 300:000\$000 | |
| VERBA 17^a | | | | |
| Repartições e logares extinctos | | | | |
| LOGARES EXTINGTOS | | | | |
| Secretaria de Estado | | | | |
| 2 Chefes de secção..... | | 18:720\$000 | 18:720\$000 | |
| Directoria Geral de Estatistica | | | | |
| 1 Chefe de secção..... | | 6:000\$000 | | |
| 1 Primeiro official..... | | 4:800\$000 | | |
| 2 Segundos ditos a 3:800\$000..... | | 7:600\$000 | 18:400\$000 | |
| REPARTIÇÕES EXTINGTAS | | | | |
| Inspectoria Geral de Terras e Colonização | | | | |
| 1 Chefe de secção..... | 6:000\$000 | | | |
| 1 Official..... | 4:000\$000 | | | |
| 1 Delegado de terras em Santa Catharina..... | 6:000\$000 | 16:000\$000 | 16:000\$000 | |
| Dotação da verba..... | | | 53:120\$000 | |
| Votada para 1908..... | | | 56:280\$000 | |
| A differença de 3:160\$ para menos provém da sup- pressão dos creditos de 1:560\$000 para um porteiro- archivista e de 1:600\$ que ficara sem applicação. | | | | |
| VERBA 18^a | | | | |
| Eventuaes | | | | |
| Para occorrer a quaesquer despezas extraordinarias e im- previstas..... | | | 150:000\$000 | |
| Votada para 1908..... | | | 150:000\$000 | |

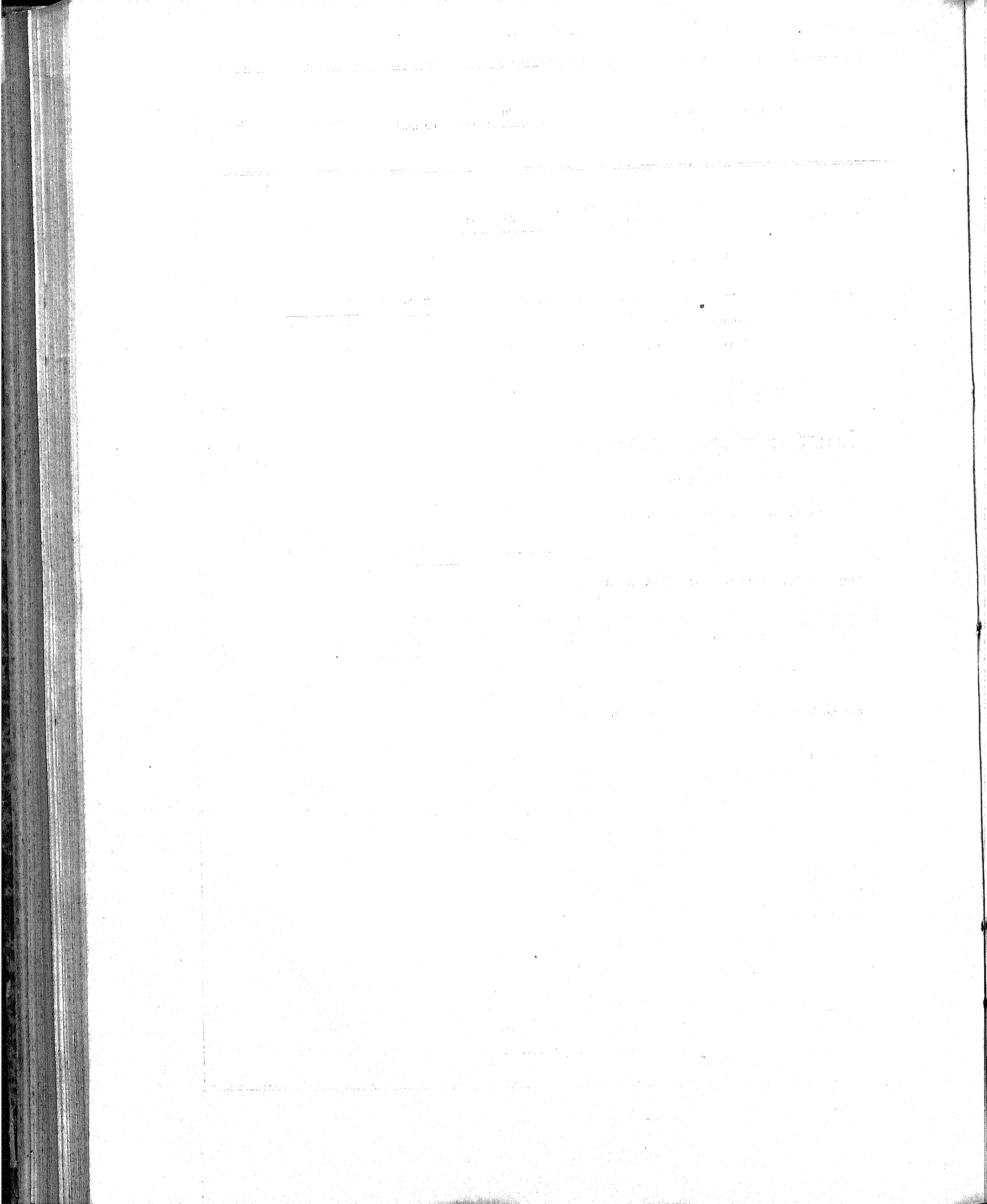

MINISTERIO DA FAZENDA

PROPOSTA DO ORÇAMENTO DA FAZENDA

PARA O

EXERCICIO DE 1909

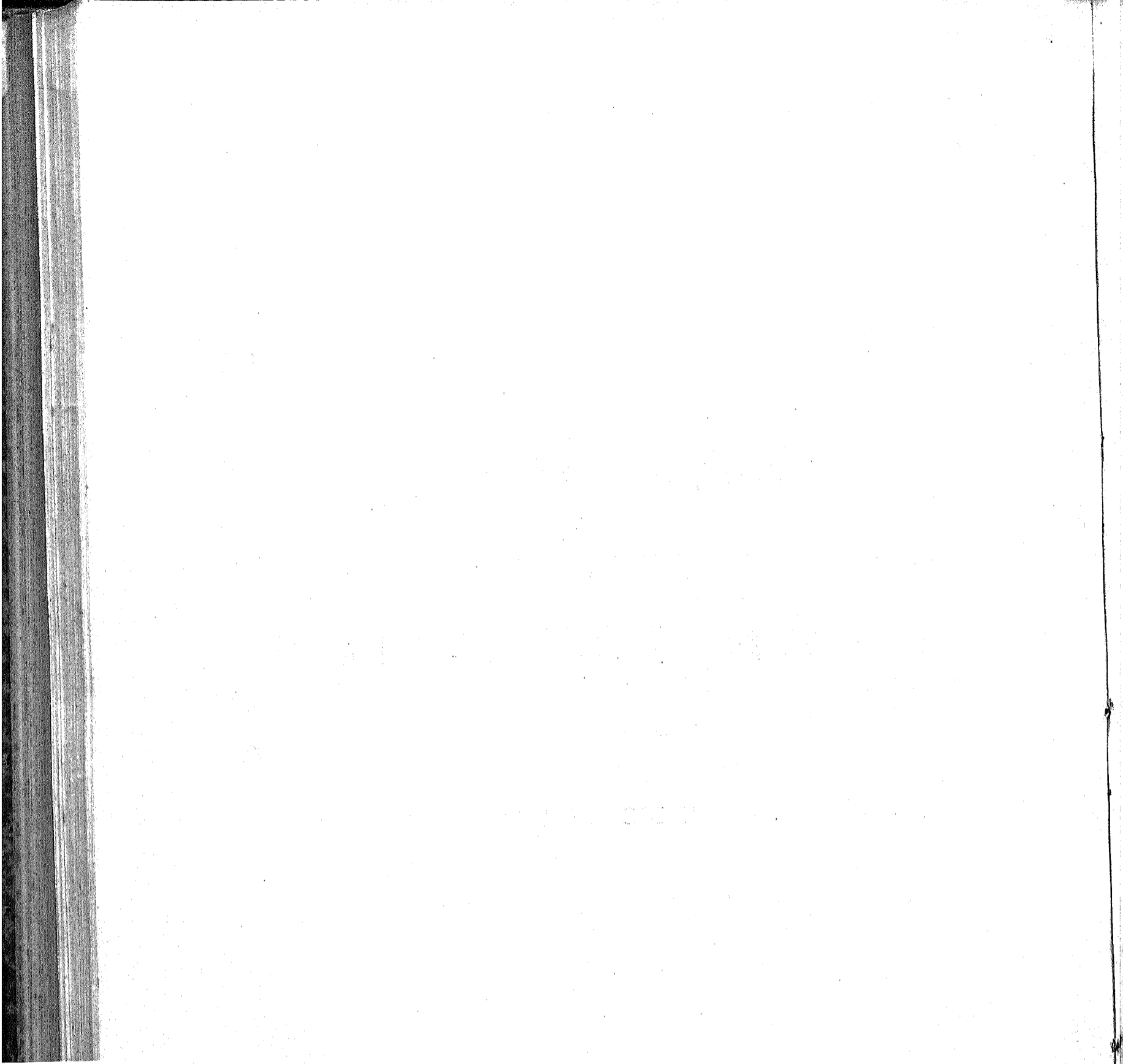

MINISTERIO DA FAZENDA

PROPOSTA DO ORÇAMENTO DA FAZENDA

PARA O

EXERCICIO DE 1909



RIO DE JANEIRO
IMPRENSA NACIONAL
1908

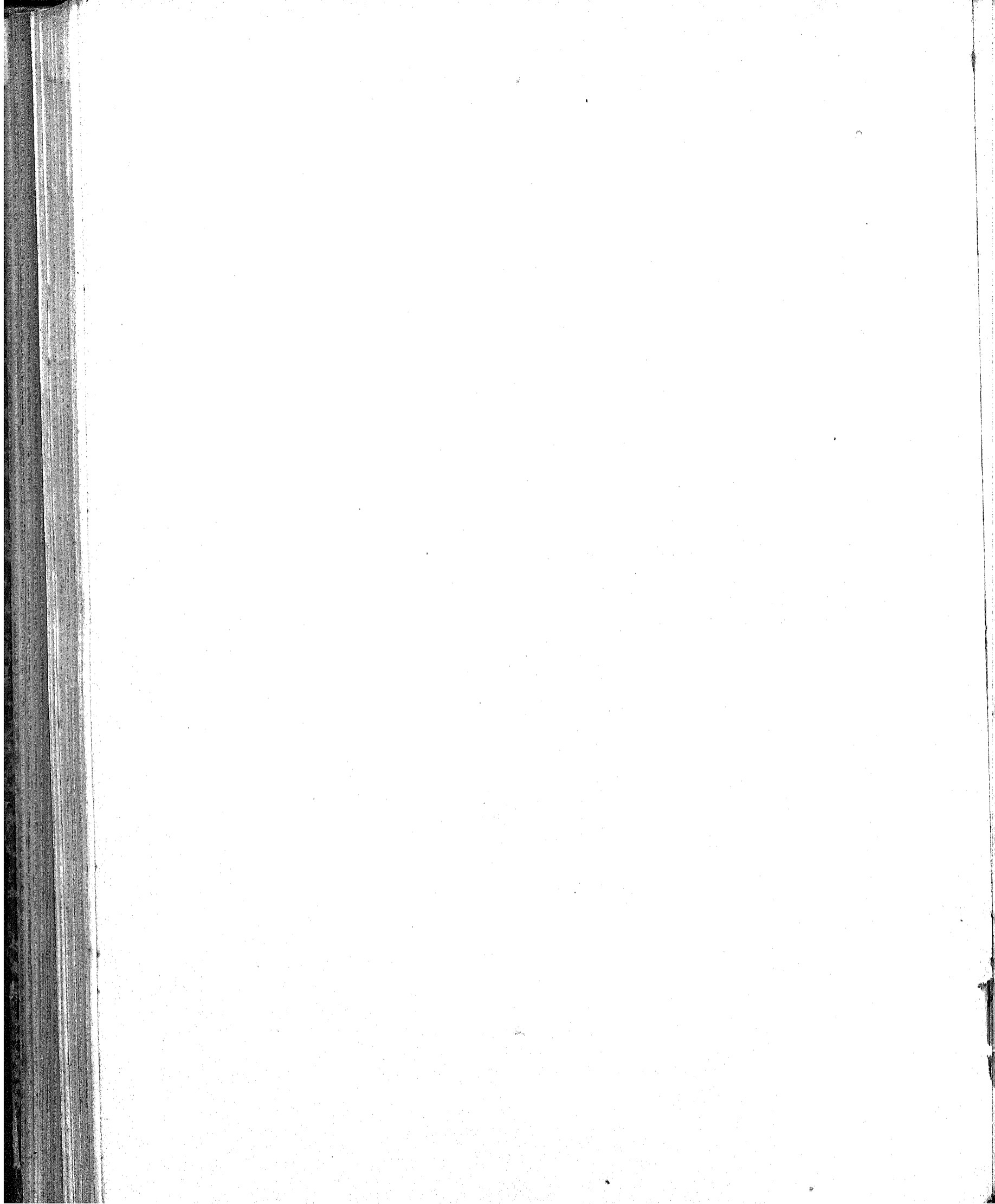

RESUMO

| | | CURSO | PAPEL |
|----|--|-----------------|-----------------|
| 1 | Juros e mais despesas da divida externa | 29.700:863\$555 | \$ |
| 2 | Idem e amortização do emprestimo externo para o resgate das estradas de ferro encampadas | 8.264:230\$000 | \$ |
| 3 | Idem idem dos emprestimos internos..... | 929:234\$000 | 7.544:400\$000 |
| 4 | Idem da divida interna fundada..... | | 25.756:084\$000 |
| 5 | Pensionistas | | 9.339:994\$642 |
| 6 | Aposentados | | 2.552:191\$173 |
| 7 | Thesouro Federal..... | | 1.274:058\$000 |
| 8 | Tribunal de Contas..... | | 580:000\$000 |
| 9 | Recebedoria da Capital Federal..... | | 472:200\$000 |
| 10 | Caixa de Conversão e Secção do Cambio | 100:000\$000 | 432:400\$000 |
| 11 | Caixa de Amortização..... | 200:000\$000 | 399:957\$000 |
| 12 | Casa da Moeda..... | | 871:705\$000 |
| 13 | Imprensa Nacional e <i>Diário Official</i> | | 2.329:080\$000 |
| 14 | Laboratorio Nacional de Analyses..... | | 137:400\$000 |
| 15 | Administração e custeio dos proprios nacionaes | | \$ |
| 16 | Delegacia do Thesouro em Londres..... | 52:200\$000 | 76:840\$000 |
| 17 | Delegacias Fiscaes..... | | 2.213:320\$000 |
| 18 | Alfandegas..... | | 12.908:238\$000 |
| 19 | Mesas de Rendas e Collectorias..... | | 4.351:609\$100 |
| 20 | Empregados de repartições extinctas..... | | 89:421\$338 |
| 21 | Fiscalisação das Repartições de Fazenda..... | | 100:000\$000 |
| 22 | Fiscalisação e mais despesas dos impostos de consumo e de transportes..... | | 3.119:000\$000 |
| 23 | Commissão de 2 1/2 na venda de estampilhas..... | | 200:000\$000 |
| 24 | Ajuda de custo..... | | 80:000\$000 |
| 25 | Gratificação por serviços temporarios e extraordinarios..... | | 50:000\$000 |
| 26 | Juros dos bilhetes do Thesouro..... | | 480:000\$000 |
| 27 | Idem dos emprestimos do cofre de orphãos..... | | 650:000\$000 |
| 28 | Idem dos depositos das Caixas Economicas e Montes de Soccorro..... | | 9.000:000\$000 |
| 29 | Idem diversos..... | | 50:000\$000 |
| 30 | Porcentagem pela cobrança executiva..... | | 100:000\$000 |
| 31 | Commissões e corretagens..... | 70:000\$000 | 20:000\$000 |
| 32 | Despesas eventuaes..... | 30:000\$000 | 120:000\$000 |
| 33 | Reposições e restituições | 200:000\$000 | 600:000\$000 |
| 34 | Exercícios findos | 100:000\$000 | 1.500:000\$000 |
| 35 | Obras | 327:031\$180 | \$ |
| 36 | Creditos especiaes..... | | 2.700:000\$000 |
| 37 | Estatistica Commercial..... | | 330:000\$000 |
| 38 | Substituições | | 80:000\$000 |
| | | 30.772:265\$735 | 90.628:506\$273 |
| | APPLICAÇÃO DA RENDA ESPECIAL | | |
| 1 | Fundo de resgate do papel-moeda..... | | 3.757:500\$000 |
| 2 | Idem de garantia do papel-moeda..... | 10.613:333\$333 | \$ |
| 3 | Idem para caixa de resgate das apolices das estradas de ferro encampadas..... | 160:000\$000 | 2.500:000\$000 |
| 4 | Idem de amortização dos emprestimos internos..... | 7.000\$000\$000 | 3.030:000\$000 |
| 5 | Idem para as obras de melhoramentos dos portos..... | 48.373:333\$333 | 3.000:000\$000 |
| | | | 12.287:500\$000 |

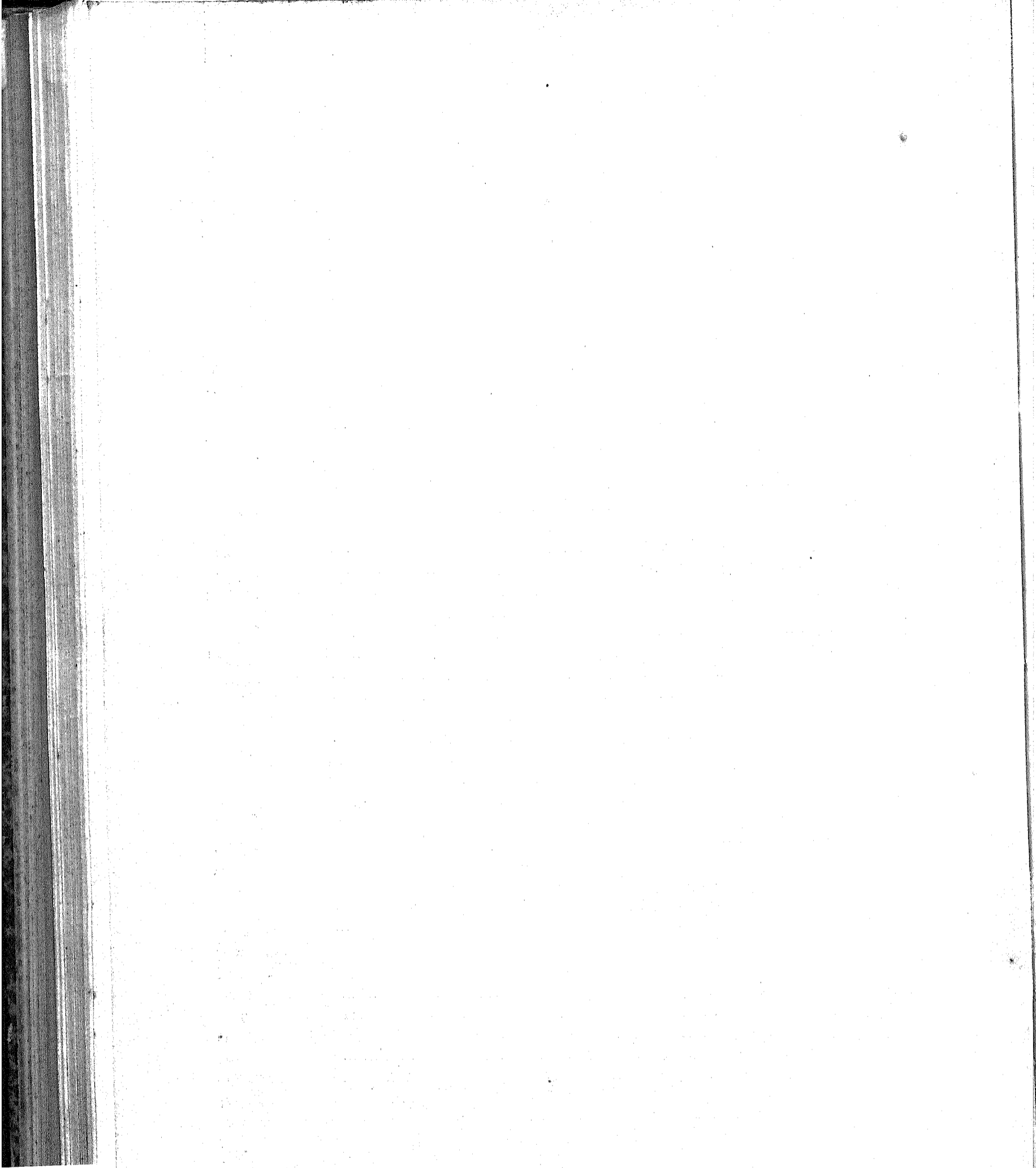

1. Juros e mais despesas da divida externa ao cambio de 27

| EMPRESTIMOS | TAXA | JUROS | | COMISSÕES | | SOMMA | |
|--|-------|----------------|------------|----------------|-----------------|-------|---------------|
| | | | | | | EM £ | EM RÉIS, OURO |
| | | | | | | £ s D | Em réis, ouro |
| De 1883..... a vencer-se em 1935 | 4 ½ % | 147.015 0 0 | 1.470 0 0 | 148.485 0 0 | 1.319:866\$667 | | |
| » 1888..... » 1938 | 4 ½ % | 217.048 10 0 | 2.170 0 0 | 219.218 10 0 | 1.948:608\$889 | | |
| » 1880..... » 1958 | 4 % | 735.528 0 0 | 7.356 0 0 | 742.884 0 0 | 6.603:413\$333 | | |
| » 1895..... » 1949 | 5 % | 366.580 0 0 | 3.666 0 0 | 370.246 0 0 | 3.291:075\$556 | | |
| » 1898 (<i>Funding loan</i>)..... » 1961 | 5 % | 430.686 0 0 | 4.307 0 0 | 434.993 0 0 | 3.866:604\$444 | | |
| » 1903 (Oeste de Minas)..... » 1935 | 5 % | 169.405 0 0 | 1.694 0 0 | 171.099 0 0 | 1.530:880\$000 | | |
| » 1907..... » 1924 | 5 % | 150.000 0 0 | 1.500 0 0 | 151.500 0 0 | 1.346:666\$666 | | |
| | | 2.216.262 10 0 | 22.163 0 0 | 2.238.425 10 0 | 19.897:115\$555 | | |
| AMORTIZAÇÃO | | | | | | | |
| Do emprestimo de 1907..... | - | - | - | 67.500 0 0 | - | | |
| Comissão de 1/2..... | - | - | - | 337 10 0 | - | | |
| Corretagem de 1/8..... | - | - | - | 84 7 6 | 603:750\$000 | | |
| | | | | 2.306.347 7 6 | 20.500:805\$555 | | |

Pede-se mais a quantia de 1.950:416\$666, correspondente a £ 219.421-17-6 para os juros, amortização, commissões e corretagens do emprestimo de 1907, sendo a amortização calculada para um só semestre.

2. Juros e amortização do emprestimo externo para o resgate das estradas de ferro encampadas

Lei n. 746, de 29 de dezembro de 1900, art. 25

| DISCRIMINAÇÃO DAS ESTRADAS DE FERRO | VALOR NOMINAL DO EMPRESTIMO | JUROS DE 4 % | | AMORTIZAÇÃO | | | | TOTAL DA AMORTIZAÇÃO | | TOTAL | |
|---|-----------------------------|--------------|----|-------------|----|--|----|----------------------|---|---------|----------------|
| | | | | Fixo de ½ % | | Diferença entre as garantias e a somma dos juros com amortização de 1/2 %. | | | | Em £ | Em réis a 27 |
| | | | | £ | S | £ | S | | | £ | S |
| Natal a Nova Cruz, Conde d'Eu, Recife, S. Francisco, Bahia e S. Francisco, Ramal do Timbó, Minas e Rio, Sudouest Brésilien, Central da Bahia, Comp. Générale (Paraná), D. The-reza Christina, Central de Alagoas e Rio Grande a Bagé..... | 16.619.320 | 664.772 | 16 | 83.096 | 12 | 181.920 | 12 | 265.026 | 4 | 929.799 | 8.264:830\$000 |

A importancia orçada é a mesma votada para o exercicio de 1908.

3. Juros e amortização dos empréstimos internos de 1879 e 1897, contrahidos em virtude dos decretos ns. 7381 de 19 de julho de 1879 e 2695 de 29 de novembro de 1897

| | OURO | PAPEL |
|---|--------------|----------------|
| Juros do empréstimo de 1879, ao cambio de 27 d. por mil reis, inclusive commissões aos agentes. | 929:284\$000 | |
| Idem e amortização do de 1897, papel..... | | 7.544:400\$000 |
| | 929:284\$000 | 7.544:400\$000 |

A importância orçada em ouro é a mesma votada para o exercício de 1908.
A importância orçada em papel é inferior á votada para 1908 em 360:000\$, juros de 6.000:000\$ resgatados em 1907.

4. Juros da divida interna

| | JUROS | AMORTIZAÇÃO | PAPEL |
|---|-----------------|-----------------|-----------------|
| Lei de 15 de novembro de 1827 | | | |
| Apólices de 6 % convertidas em títulos de 3 % | | | |
| Juros e amortização de 203.569.300\$000, que juntos a 3.672.000\$000 amortizados pela Lei de 1827, a 6.482.200\$000 de capital pago aos possuidores de apólices que não aceitaram a conversão de 6 % para 5 %, e a 4.686.500\$000 de apólices compradas de conformidade com o art. 1º do Decreto n. 823 A, de 6 de outubro de 1890, mais 119.747.600\$000 de títulos convertidos ao juro de 4 %, ouro, e também 1.517.500\$000, nos termos da Lei n. 427, de 9 de dezembro de 1896, proveniente das apólices depositadas pelos Bancos Emissores e que passaram a pertencer ao Estado, perfazem o capital de 339.675.100\$000..... | 10.178:465\$000 | 2.035:693\$000 | |
| Idem, idem 119.336:000\$000 que adicionados ao capital de 411:600\$000 paga aos possuidores que não aceitaram a conversão de 4 %, ouro, para 5 %, papel perfaz a somma de 119.747:600\$000, supra mencionada..... | 5.966:800\$000 | 1.193:360\$000 | |
| Idem, idem de 12:200\$000; sendo 2:000\$000 a emitir para o resgate de ações da Estrada de Ferro de Baturité e 10:200\$000 para pagamento de reclamações brasileiras e portuguezas, de conformidade com a Resolução de 25 de setembro de 1810..... | 610\$000 | 122\$000 | |
| | 16.145:875\$000 | 3.229:175\$000 | 19.375:050\$000 |
| Apólices de 3 % | | | |
| Juros e amortização de 155.695:700\$000, que juntos a 161:200\$000 amortizados pela Lei de 1827, a 4.907:400\$000 de apólices convertidas ao juro de 4 %, ouro, de conformidade com o Decreto n. 823 A, de 6 de outubro de 1890, e também 6.207:900\$000 nos termos da Lei n. 427, de 9 de dezembro de 1896, proveniente das apólices depositadas pelos Bancos Emissores e que passaram a pertencer ao Estado, perfazem o capital de 166.972:200\$000..... | 7.784:785\$000 | 1.556:957\$000 | |
| Idem, idem de 4.852:000\$000, que adicionados ao capital de 55:400\$000 pago aos possuidores de apólices de 4 %, ouro, que não aceitaram a conversão, para 5 %, papel, de que trata o Decreto n. 2907, de 11 de junho de 1898, perfaz a somma de 4.907:400\$000, acima mencionada..... | 242:600\$000 | 48:520\$000 | |
| Idem, idem de 176:000\$000 a emitir para completar a somma de 104:987\$000 em que importou o emprestimo autorizado pelo Decreto n. 1976, de 25 de fevereiro de 1895..... | 8:800\$000 | 1:760\$000 | |
| Idem, idem de 2:600\$000 a emitir para o resgate das ações da estrada de ferro S. Paulo e Rio de Janeiro..... | 430\$000 | 26\$000 | |
| Idem, idem de 218:400\$000 a emitir em pagamento das dividas inscriptas no Grande Livro da Divida Publica e nos auxiliares, sendo das primeiras 90:000\$, e das outras 128:400\$000..... | 10:920\$000 | 2:184\$000 | |
| Idem, idem de 31.163:800\$000 a emitir para pagamento da bonificação, na razão de 250\$000 por 1.000\$000, aos possuidores dos títulos de 4 %, ouro, convertidas a 5 %, papel..... | 1.558:190\$000 | 311:683\$000 | |
| | 9.605:425\$000 | 1.921:085\$000 | 11.526:510\$000 |
| Apólices | | | |
| Juros e amortização do capital de 119:300\$000..... | 4:784\$000 | 1:196\$000 | 5:980\$000 |
| Recapitulação | | | |
| Apólices do juro de 5 %, emitidas..... | 24.197:350\$000 | 4.839:470\$000 | |
| Ditas a emitir..... | 1.553:950\$000 | 310:790\$000 | |
| Ditas de 4 %, emitidas..... | 4:784\$000 | 1:196\$000 | |
| | 25.756:084\$000 | 5.151:456\$000 | 30.907:540\$000 |
| O total acima pertence: | | 24.202:134\$000 | |
| a juros de apólices em circulação..... | | 1.553:950\$000 | |
| a ditos das que se tem de emitir..... | | 5.151:456\$000 | 30.907:540\$000 |
| a amortização..... | | | 5.151:456\$000 |
| Deduzindo-se a amortização, por estar suspensa ha muitos annos..... | | | 25.756:084\$000 |
| Orça-se a despesa para 1909 em..... | | | |
| A importancia orçada é a mesma votada para o exercicio de 1908. | | | |

5. Pensionistas

| | |
|---|----------------|
| | PAPEL |
| Importancia orçada para 1909, inclusive 400:000\$ para as despesas do funeral e pagamento de novas pensões. | 9.339:994\$612 |
| Pede-se mais 1.100:000\$000 para esta verba comparada com a votada para o exercício de 1908, em vista do aumento de despesa verificado. | |

6. Aposentados

| | |
|---|----------------|
| | PAPEL |
| Importancia orçada para 1909..... | 2.552:191\$173 |
| Pede-se menos 200:000\$000, por se haver verificado esse excesso no orçamento para o exercício de 1908. | |

7. Thesouro Federal

Decretos ns. 736 de 20 de novembro de 1850, 3582 de 1 de maio de 1867, 5245, de 5 de abril de 1873, Lei n. 3141 de 30 de outubro de 1882, Decretos ns. 9713 de 5 de fevereiro de 1887, 172 de 21 de janeiro de 1890, 1166 de 17 de dezembro de 1892, 1582 de 31 de outubro de 1893, 1957 de 31 de janeiro de 1895, Leis ns. 360 de 30 de dezembro de 1895 e 490, de 16 de dezembro de 1897, Decretos n. 2807, de 31 de janeiro de 1898 e ns. 1152 (art. 14) e 1178, de 7 e 16 de janeiro de 1904, Decreto n. 1352 de 22 de junho de 1905, Lei n. 1453 de 30 de dezembro de 1905. Decreto n. 1536 de 20 de outubro de 1906 e Lei n. 1617 de 30 de dezembro de 1906.

| PESSOAL | | ORDENADO | GRATIFICAÇÃO | PAPEL |
|---|-----|-------------|--------------|----------------|
| Ministro..... | 1 | \$ | 36:000\$000 | 36:000\$000 |
| Directores..... | 4 | 10:000\$000 | 5:000\$000 | 60:000\$000 |
| Sub-directores..... | 7 | 6:000\$000 | 3:000\$000 | 63:000\$000 |
| Officiaes do Contencioso..... | 2 | 4:000\$000 | 2:000\$000 | 12:000\$000 |
| Inspectores..... | 5 | 6:000\$000 | 3:000\$000 | 45:000\$000 |
| Primeiros escripturarios..... | 38 | 4:000\$000 | 2:000\$000 | 228:000\$000 |
| Segundos »..... | 40 | 3:200\$000 | 1:600\$000 | 192:000\$000 |
| Terceiros »..... | 38 | 2:400\$000 | 1:200\$000 | 136:800\$000 |
| Quartos »..... | 24 | 1:600\$000 | 800\$000 | 57:600\$000 |
| Thesoureiro..... | 1 | 6:000\$000 | 4:000\$000 | 12:000\$000 |
| Fieis..... | 3 | 3:000\$000 | 1:500\$000 | 13:500\$000 |
| Pagador..... | 1 | 5:700\$000 | 2:900\$000 | 9:600\$000 |
| Fieis..... | 5 | 3:000\$000 | 1:500\$000 | 22:500\$000 |
| Cartorario..... | 1 | 3:200\$000 | 1:600\$000 | 4:800\$000 |
| Ajudante..... | 1 | 1:600\$000 | 800\$000 | 2:400\$000 |
| Porteiro..... | 1 | 3:200\$000 | 1:600\$000 | 4:800\$000 |
| Ajudante..... | 1 | 2:000\$000 | 1:000\$000 | 3:000\$000 |
| Continuos..... | 17 | 1:300\$000 | 700\$000 | 34:000\$000 |
| Correios..... | 4 | 1:300\$000 | 700\$000 | 8:000\$000 |
| | 193 | | | 945:000\$000 |
| Salario a 22 serventes a 150\$000 mensaes inclusive mais 3\$000 diarios aos encarregados do serviço da guarda..... | | | | 40:608\$000 |
| GRATIFICAÇÕES | | | | |
| A tres solicitadores da Fazenda federal no Districto Federal..... | | | 7:200\$000 | |
| Ao official do gabinete do Ministro..... | | | 4:800\$000 | |
| A dous auxiliares de gabinete do Ministro, a 1:800\$000..... | | | 3:600\$000 | |
| Aos empregados da Thesouraria..... | | | 6:900\$000 | |
| » » da Pagadoria inclusive os continuos e serventes..... | | | 17:160\$000 | |
| A dous auxiliares da Directoria da Contabilidade e ao das Rendas Publicas..... | | | 5:400\$000 | 45:060\$000 |
| | | | | 1.030:758\$000 |
| MATERIAL | | | | |
| Expediente: Livros, papel, pennas, jornaes, e outras despezas..... | | | 50:000\$000 | |
| Moveis: Compra e concertos..... | | | 6:000\$000 | |
| Publicações e impressões: do orçamento, balanço, synopse, editaes, etc., etc., e elaboração e impressão do relatorio..... | | | 100:000\$000 | |
| Para fardamento de 4 correios e 4 continuos..... | | | 2:400\$000 | |
| Consumo de agua..... | | | 900\$000 | |
| Telegrammas para o exterior..... | | | 40:000\$000 | |
| Acquisição de annuarios, revistas e livros sobre finanças para o gabinete do Ministro..... | | | 2:000\$000 | |
| Despeza de conducção neste ministerio..... | | | 12:000\$000 | |
| Despezas diversas..... | | | 30:000\$000 | |
| (Serviço telegraphico, telephonic e postal..... Iluminação e outras despezas..... Despezas miudas..... Carros para pagamento de repartições longinquas..... Alimentos aos empregados em serviço extraordinario..... Caixas, caixotes de madeira e zinco e carroças para transporte de numerario, etc.) | | | | 243:300\$000 |
| | | | | 1.274:058\$000 |

A importancia orçada é superior á votada para o exercicio de 1908 em 10:800\$000, por se haver augmentado 8:000\$000 na consignação Expediente e 2:800\$000 em despezas diversas a fim de occorrer ás necessidades dessas consignações.

8. Tribunal de Contas

Decreto legislativo n. 392, de 8 de outubro de 1895 e Decreto n. 2409, de 23 de dezembro de 1896, Decretos ns. 1490 de 6 de agosto, e 1526, de 13 de outubro de 1906, e Lei n. 1617, de 30 de dezembro de 1906.

| | | ORDENADO | GRATIFICAÇÃO | TOTAL | PAPEL |
|--|----|-------------|--------------|--------------|--------------|
| PESSOAL | | | | | |
| Presidente..... | 1 | 12:000\$000 | 9:000\$000 | 21:000\$000 | |
| Directores..... | 3 | 12:000\$000 | 6:000\$000 | 54:000\$000 | |
| Representante do Ministerio Publico..... | 1 | 12:000\$000 | 6:000\$000 | 18:000\$000 | |
| Sub-directores..... | 3 | 8:000\$000 | 4:000\$000 | 36:000\$000 | |
| Secretario..... | 1 | 8:000\$000 | 4:000\$000 | 12:000\$000 | |
| Primeiros escripturarios..... | 14 | 6:400\$000 | 3:200\$000 | 134:400\$000 | |
| Segundos » | 14 | 4:800\$000 | 2:400\$000 | 100:800\$000 | |
| Terceiros » | 16 | 3:600\$000 | 1:800\$000 | 86:400\$000 | |
| Quartos » | 10 | 2:400\$000 | 1:200\$000 | 36:000\$000 | |
| Cartorario..... | 1 | 3:200\$000 | 1:600\$000 | 4:800\$000 | |
| Ajudante..... | 1 | 2:400\$000 | 1:200\$000 | 3:600\$000 | |
| Continuos..... | 4 | 1:600\$000 | 800\$000 | 9:600\$000 | 516:600\$000 |
| | 69 | | | | |
| Salario a oito serventes a 150\$ mensaes..... | | | | | 14:400\$000 |
| | | | | | 531:000\$000 |
| MATERIAL | | | | | |
| Acquisição de livros e artigos de expediente..... | | | | 14:000\$000 | |
| Acquisição de livros e assignatura de jornaes scientificos..... | | | | 4:000\$000 | |
| Encadernações..... | | | | 1:000\$000 | |
| Acquisição e concerto de moveis..... | | | | 3:000\$000 | |
| Elaboração e impressão do relatorio e das actas..... | | | | 10:000\$000 | |
| Auxilio á Imprensa Nacional pela inserção da correspondencia, actas e editaes..... | | | | 2:000\$000 | |
| Gratificação para tomada de contas fóra das horas do expediente..... | | | | 10:000\$000 | |
| Diversas despesas..... | | | | 5:000\$000 | 49:000\$000 |
| | | | | | 580:000\$000 |
| <p>A importancia orçada é superior á votada para 1908 em 4:000\$000 por se haver augmentado: 1:000\$000 na consignaço Acquisição de livros e artigos do expediente, 1:000\$000 para acquisição de livros e assignatura de jornaes scientificos e 2:000\$000 para gratificações pela tomada de contas fóra das horas do expediente.</p> | | | | | |

9. Recebedoria da Capital Federal

Decreto n. 5323, de 30 de junho de 1873, Lei n. 2940 de 31 de outubro de 1879, arts. 8º e 9º, Decreto n. 304, de 23 de outubro de 1880, Lei n. 3230, de 3 de setembro de 1884, art. 18 n. 14, Decretos n. 10.169, de 26 de janeiro e n. 14, de 27 de novembro de 1889, Decreto n. 172, de 21 de janeiro de 1890, Decreto n. 1203, de 28 de dezembro de 1892, Lei n. 126 B, de 21 de novembro de 1892, Decreto n. 1166, de 17 de dezembro de 1892, Decreto n. 1482 A, de 24 de julho de 1893, Decreto n. 358, de 26 de dezembro de 1895 e Decreto n. 2807, de 31 de janeiro de 1898 e Lei n. 560, de 31 de dezembro de 1898, Lei n. 1145 de 31 de dezembro de 1903, Decreto n. 1178, de 16 de janeiro de 1904 e Lei n. 1617 de 30 de dezembro de 1906

| | QUOTAS | ORDENADO | SOMMA | PAPEL |
|--|--------|----------|------------|--------------|
| PESSOAL | | | | |
| Director..... | 1 | 40 | 8:000\$000 | 8:000\$000 |
| Sub-director..... | 1 | 30 | 6:000\$000 | 6:000\$000 |
| Primeiros escripturarios..... | 10 | 20 | 4:000\$000 | 40:000\$000 |
| Segundos »..... | 12 | 16 | 3:200\$000 | 38:400\$000 |
| Terceiros »..... | 12 | 12 | 2:400\$000 | 28:800\$000 |
| Quartos »..... | 16 | 8 | 1:600\$000 | 25:600\$000 |
| Thesoureiro — 1:500\$000 para quebras..... | 1 | 30 | 6:000\$000 | 7:000\$000 |
| Fieis — 500\$ para quebras..... | 6 | 14 | 2:300\$000 | 10:800\$000 |
| Porteiro..... | 1 | 12 | 2:400\$000 | 2:400\$000 |
| Continuos..... | 6 | 7 | 1:300\$000 | 7:800\$000 |
| | 66 | | | 183:800\$000 |
| 902 quotas na razão de 0,618 % sobre a lotação de 23.000:000\$000..... | | | | 142:140\$000 |
| Salario de 9 serventes a 150\$ mensaes..... | | | | 16:200\$000 |
| Porcentagem de 8 % de 800:000\$ pela cobrança no domicilio dos contribuintes da cidade..... | | | | 64:000\$000 |
| Idem de 10 % sobre 220:000\$, idem idem, fóra da cidade..... | | | | 22:000\$000 |
| Para condução ao continuo encarregado de fazer as intimações nas casas dos infractores do regulamento..... | | | | 360\$000 |
| Para as despesas de lançamento..... | | | | 12:000\$000 |
| MATERIAL | | | | |
| Expediente: Acquisição e encadernação de livros, papel, pennas e outros artigos..... | | | | 12:000\$000 |
| Preparos de talões, impressos e publicações..... | | | | 9:000\$000 |
| Moveis: aquisição e concertos..... | | | | 5:000\$000 |
| Diversas despesas, inclusive illuminação..... | | | | 41:500\$000 |
| Aluguel de casa para o porteiro..... | | | | 200\$000 |
| | | | | 31:700\$000 |
| | | | | 472:200\$000 |

A importancia orçada é a mesma que foi votada para o exercicio de 1908.

10. Caixa de Conversão e Secção de Cambio

Lei n. 1575 de 6 de dezembro de 1906 e decreto n. 6267, de 13 de dezembro de 1906, decreto n. 1701 de 29 de agosto de 1907

| PESSOAL | | ORDENADO | GRATIFICAÇÃO | OURO | PAPEL |
|--|--------------|--------------|--------------|--------------|--------------|
| Director..... | 1 | 16:000\$000 | 8:000\$000 | | 24:000\$000 |
| Secretario..... | 1 | 6:666\$667 | 3:333\$333 | | 10:000\$000 |
| Thesoureiro..... | 1 | 17:333\$333 | 8:666\$667 | | — |
| | Quebras..... | | 4:000\$000 | | 30:000\$000 |
| Fieis..... | 3 | 6:666\$667 | 3:333\$333 | | 30:000\$000 |
| Chefe de Contabilidade..... | 1 | 10:000\$000 | 5:000\$000 | | 15:000\$000 |
| Ajudante..... | 1 | 5:333\$333 | 2:666\$667 | | 8:000\$000 |
| Escrepturarios..... | 6 | 4:000\$000 | 2:000\$000 | | 36:000\$000 |
| Conferente..... | 1 | 5:333\$333 | 2:666\$667 | | 8:000\$000 |
| Encarregado das balanças..... | 1 | 4:000\$000 | 2:000\$000 | | 6:000\$000 |
| Lacrador de sacco..... | 1 | 1:600\$000 | 800\$000 | | 2:400\$000 |
| Electricista..... | 1 | 2:400\$000 | 1:200\$000 | | 3:600\$000 |
| Porteiro..... | 1 | 3:200\$000 | 1:600\$000 | | 4:800\$000 |
| Continuos..... | 4 | 1:600\$000 | 800\$000 | | 9:600\$000 |
| | 23 | | | | 187:400\$000 |
| Salario a seis serventes a 100\$ mensaes..... | | | | | 7:200\$000 |
| MATERIAL | | | | | |
| Expediente — Acquisição de livros, papel, penna, tinta, etc..... | | | 25:000\$000 | | |
| Moveis — Compra e concertos..... | | | 2:000\$000 | | |
| Assignatura de notas..... | | | 20:000\$000 | | |
| Despezas com o fabrico de notas, acquisição de papel na Casa da Moeda, inclusive feria extraordinaria do pessoal encarregado da execução e fiscalisação desse serviço..... | | | 20:000\$000 | | |
| Diversas despezas : | | | | | |
| Iluminação..... | | | 8:000\$000 | | |
| Asseio e outras despezas, inclusive 100\$ mensaes para o aluguel de casa ao porteiro, desde que more nas proximidades do edificio..... | | | 3:000\$000 | | |
| Despezas miudas — Adiantamento ao porteiro a razão de 200\$ mensaes..... | | | 2:400\$000 | | 80:400\$000 |
| Encommendas de notas e outras despezas relativas ao cambio de 27 d por 1\$000..... | | | | 100:000\$000 | |
| | | | | 100:000\$000 | 275:000\$000 |
| Secção de Cambio | | | | | |
| PESSOAL | | ORDENADO | GRATIFICAÇÃO | OURO | PAPEL |
| Director..... | 1 | 20:000\$000 | 10:000\$000 | | 30:000\$000 |
| Ajudante..... | 1 | 8:000\$000 | 4:000\$000 | | 12:000\$000 |
| Encarregado de cambias a entregar..... | 1 | 6:400\$000 | 3:200\$000 | | 9:600\$000 |
| Auxiliares..... | 5 | 4:000\$000 | 2:000\$000 | | 30:000\$000 |
| Encarregado de cambias a receber..... | 1 | 6:400\$000 | 3:200\$000 | | 9:600\$000 |
| Auxiliar..... | 1 | 4:000\$000 | 2:000\$000 | | 6:000\$000 |
| Encarregado da correspondencia e telegrammas..... | 1 | 6:400\$000 | 3:200\$000 | | 9:600\$000 |
| Contador..... | 1 | 6:533\$333 | 3:266\$667 | | 9:800\$000 |
| Auxiliar..... | 1 | 4:800\$000 | 2:400\$000 | | 7:200\$000 |
| Thesoureiro..... | 1 | 8:000\$000 | 4:000\$000 | | 12:000\$000 |
| Fieis recebedores..... | 2 | 4:800\$000 | 2:400\$000 | | 14:400\$000 |
| Dito pagador..... | 1 | 4:800\$000 | 2:400\$000 | | 7:200\$000 |
| | 17 | | | | 157:400\$000 |
| Recapitulação | | | | | |
| | | OURO | PAPEL | | |
| Caixa de Conversão..... | | 100:000\$000 | 275:000\$000 | | |
| Secção de Cambio..... | | — | 157:400\$000 | | |
| | | 100:000\$000 | 432:400\$000 | | |
| A importancia orçada em ouro é inferior á votada para para o corrente exercicio em 400:000\$, de menos pedida para encomenda de notas e outras despezas. | | | | | |
| A importancia orçada em papel é a mesma votada para o exercicio de 1908. | | | | | |

11. Caixa de Amortização

Decretos ns. 9370 de 14 de fevereiro de 1885, 249 de 6 de março e 995 A, de 10 de novembro de 1890
 Lei n. 560 de 31 de dezembro de 1898 e Decreto n. 1178 de 16 de janeiro de 1904,
 Decreto n. 1352 de 22 de julho de 1905, Lei n. 1453 de 30 de dezembro de 1905 e Lei n. 1615,
 de 29 de dezembro de 1906

| | | ORDENADO | GRATIFICAÇÃO | OURO | PAPEL |
|---|-----------|------------|--------------|--------------|------------------|
| PESSOAL | | | | | |
| Inspector..... | 1 | 8:000\$000 | 4:000\$000 | | 12:000\$000 |
| Chefes de secção..... | 2 | 6:000\$000 | 3:000\$000 | | 18:000\$000 |
| Primeiros escripturarios..... | 5 | 4:000\$000 | 2:000\$000 | | 30:000\$000 |
| Segundos »..... | 5 | 3:200\$000 | 1:600\$000 | | 24:000\$000 |
| Terceiros »..... | 5 | 2:400\$000 | 1:200\$000 | | 18:000\$000 |
| Quartos »..... | 4 | 1:600\$000 | 800\$000 | | 9:600\$000 |
| Thesoureiros..... | 2 | 7:200\$000 | 3:600\$000 | | 21:600\$000 |
| | | | | | Quebras 2:000000 |
| Fieis..... | 8 | 4:400\$000 | 2:200\$000 | | 52:800\$000 |
| Corretor..... | 1 | 4:800\$000 | 2:400\$000 | | 7:200\$000 |
| Ajudantes..... | 4 | 3:200\$000 | 1:600\$000 | | 19:200\$000 |
| Conferentes..... | 8 | 4:400\$000 | 2:200\$000 | | 52:800\$000 |
| Archivista..... | 1 | 2:400\$000 | 1:200\$000 | | 3:600\$000 |
| Carimbadores..... | 5 | 3:600\$000 | 1:800\$000 | | 27:000\$000 |
| Porteiro..... | 1 | 2:400\$000 | 1:200\$000 | | 3:600\$000 |
| Continuos..... | 2 | 1:300\$000 | 700\$000 | | 4:000\$000 |
| | <u>54</u> | | | | 303:400\$000 |
| Gratificação a 11 serventes a 100\$ mensaes, inclusive mais 1\$000 diarios ao encarregado do serviço da guarda..... | | | | | |
| | | | | | 13:565\$000 |
| MATERIAL | | | | | |
| Expediente: Livros, papel e outros artigos..... | | | 10:000\$000 | | |
| Moveis: Acquisição e concertos..... | | | 20:000\$000 | | |
| Encomendas de notas e papel ao cambio de 27 d. por 1\$000..... | | | | 200:000\$000 | |
| Assignatura das mesmas..... | | | 20:000\$000 | | |
| Despezas com a fiscalisação da confecção de notas na Casa da Moeda..... | | | 20:000\$000 | | |
| Consumo de agua..... | | | 360\$000 | | |
| Aluguel da casa do porteiro..... | | | 1:200\$000 | | |
| Despezas diversas: { | | | 11:440\$000 | | |
| Illuminação..... | | | | | |
| Impressos e publicação de editaes..... | | | | | |
| Transporte e guarda de valores..... | | | | | |
| Serviço telephónico e outras despezas..... | | | | | |
| Despezas com o elevador, inclusive a importancia de 2:000\$ annuaes, para pagamento de um machinista..... | | | | | 83:000\$000 |
| | | | | 200:000\$000 | 399:965\$000 |

A importancia proposta é menor 1\$ que a votada para 1908, por se ter abatido essa quantia na diaria do encarregado do serviço da guarda, visto ser de 365 dias o anno de 1909.

12. Casa da Moeda

Decretos ns. 5536 de 31 de janeiro de 1874, 995 A, de 10 de novembro de 1890, 358 de 26 de dezembro de 1895 e 1177 de 16 de janeiro de 1904 (Lei n. 1453 de 30 de dezembro de 1905), Lei n. 1841 de 31 de dezembro de 1907

| | | ORDENADO | GRATIFICAÇÃO | SOMMA | TOTAL |
|---|---|------------|--------------|-------------|--------------|
| PESSOAL | | | | | |
| Director..... | 1 | 8:000\$000 | 4:000\$000 | 12:000\$000 | |
| Contador, substituto do director..... | 1 | 6:000\$000 | 3:000\$000 | 9:000\$000 | |
| Primeiros escripturarios..... | 2 | 4:000\$000 | 2:000\$000 | 12:000\$000 | |
| Segundos..... | 3 | 3:000\$000 | 1:800\$000 | 14:400\$000 | |
| Terceiros..... | 3 | 2:400\$000 | 1:200\$000 | 10:800\$000 | |
| Quartos..... | 3 | 1:600\$000 | 800\$000 | 7:200\$000 | |
| Thesoureiro..... | 1 | 4:800\$000 | 2:400\$000 | 9:200\$000 | |
| Quebras 2:000\$000 | 2 | 2:800\$000 | 1:200\$000 | 8:000\$000 | |
| Fieis..... | 1 | 4:000\$000 | 2:000\$000 | 6:000\$000 | |
| Fiscal das balanças e do sello..... | 1 | 2:000\$000 | 1:000\$000 | 3:000\$000 | |
| Fiel do fiscal das balanças..... | 1 | 3:000\$000 | 1:800\$000 | 4:800\$000 | |
| Almoxarife..... | 1 | 2:000\$000 | 1:000\$000 | 3:000\$000 | |
| Fiel do almoxarife..... | 1 | 2:000\$000 | 1:000\$000 | 3:000\$000 | |
| Archivista..... | 1 | 2:400\$000 | 1:200\$000 | 3:600\$000 | |
| Porteiro..... | 2 | 1:300\$000 | 700\$000 | 4:000\$000 | |
| Continuos..... | | | | | |
| Gratificação a 3 serventes a 100\$ mensaes, inclusive mais 1\$ diarios ao encarregado do serviço da guarda..... | 3 | | | 3:967\$000 | 113:905\$000 |
| LABORATORIO CHIMICO | | | | | |
| Chefe..... | 1 | 3:600\$000 | 1:800\$000 | 5:400\$000 | |
| Ensaiaadores..... | 4 | 2:700\$000 | 1:300\$000 | 10:000\$000 | |
| Aprendiz de 1ª classe a..... 3\$500 | 1 | | 1:050\$000 | 1:050\$000 | |
| Dito de 2ª classe a..... 2\$500 | 1 | | 750\$000 | 750\$000 | |
| Dito de 3ª classe a..... 1\$500 | 1 | | 450\$000 | 450\$000 | |
| Servente a..... 4\$500 | 1 | | 1:350\$000 | 1:350\$000 | |
| EXTINGTOS | | | | | |
| Praticante de 1ª classe a..... 6\$500 | 1 | | 1:950\$000 | 1:950\$000 | 28:600\$000 |
| Dito de 2ª classe a..... 5\$500 | 1 | | 1:650\$000 | 1:650\$000 | |
| OFFICINA DE FUNDIÇÃO | | | | | |
| Chefe..... | 1 | 3:600\$000 | 1:800\$000 | 5:400\$000 | |
| Ajudantes..... | 1 | 2:700\$000 | 1:300\$000 | 4:000\$000 | |
| Operarios de 1ª classe a..... 8\$500 | 6 | | 2:550\$000 | 15:300\$000 | |
| Ditos de 2ª classe a..... 7\$500 | 3 | | 2:250\$000 | 6:750\$000 | |
| Ditos de 3ª classe a..... 6\$500 | 4 | | 1:950\$000 | 7:800\$000 | |
| Ditos de 4ª classe a..... 5\$500 | 4 | | 1:650\$000 | 6:600\$000 | |
| Ditos de 5ª classe a..... 4\$500 | 6 | | 1:350\$000 | 8:100\$000 | |
| Aprendizes de 1ª classe a..... 3\$500 | 8 | | 1:050\$000 | 8:400\$000 | |
| Ditos de 2ª classe a..... 2\$500 | 2 | | 750\$000 | 1:500\$000 | |
| Serventes a..... 4\$500 | 3 | | 1:350\$000 | 4:050\$000 | |
| Operario dispensado do ponto a..... 5\$666 | 1 | | 1:700\$000 | 1:700\$000 | 69:600\$000 |
| OFFICINA DE LAMINAÇÃO E GUNHAGEM | | | | | |
| Chefe..... | 1 | 3:600\$000 | 1:800\$000 | 5:400\$000 | |
| Ajudantes..... | 1 | 2:700\$000 | 1:300\$000 | 4:000\$000 | |
| Operarios de 1ª classe a..... 8\$500 | 3 | | 2:550\$000 | 7:650\$000 | |
| Ditos de 2ª classe a..... 7\$500 | 4 | | 2:250\$000 | 9:000\$000 | |
| Ditos de 3ª classe a..... 6\$500 | 6 | | 1:950\$000 | 11:700\$000 | |
| Ditos de 4ª classe a..... 5\$500 | 7 | | 1:650\$000 | 11:550\$000 | |
| Serventes a..... 4\$500 | 2 | | 1:350\$000 | 2:700\$000 | |
| Operario dispensado do ponto a..... 5\$666 | 1 | | 1:700\$000 | 1:700\$000 | |
| EXTINCTO | | | | | |
| Dito de 2ª classe a..... 7\$500 | 1 | | 2:250\$000 | 2:250\$000 | 55:950\$000 |
| | | | | | 268:115\$000 |

| | | ORDENADO | GRATIFICAÇÃO | SOMMA | TOTAL |
|--------------------------------|---|------------|--------------|-------------|--------------|
| OFFICINA DE MACHINAS | | | | | 238:415\$000 |
| Chefe..... | 1 | 3:600\$000 | 1:800\$000 | 5:400\$000 | |
| Ajudante..... | 1 | 2:700\$000 | 1:300\$000 | 4:000\$000 | |
| Operarios especiais a..... | 2 | | 2:850\$000 | 5:700\$000 | |
| Ditos de 1ª classe a..... | 3 | | 2:550\$000 | 7:650\$000 | |
| Ditos de 2ª classe a..... | 4 | | 2:250\$000 | 9:000\$000 | |
| Ditos de 3ª classe a..... | 5 | | 1:950\$000 | 9:750\$000 | |
| Ditos de 4ª classe a..... | 9 | | 1:650\$000 | 14:850\$000 | |
| Ditos de 5ª classe a..... | 8 | | 1:350\$000 | 10:800\$000 | |
| Aprendizes de 1ª classe a..... | 5 | | 1:060\$000 | 5:250\$000 | |
| Ditos de 2ª classe a..... | 3 | | 750\$000 | 2:250\$000 | |
| Ditos de 3ª classe a..... | 2 | | 450\$000 | 900\$000 | |
| Ditos de 4ª classe a..... | 2 | | 300\$000 | 1:200\$000 | |
| Serventes a..... | 4 | | 1:350\$000 | 2:700\$000 | |
| EXTINCTOS | | | | | |
| Operario de 5ª classe a..... | 1 | 1:350\$000 | | 1:350\$000 | 30:800\$000 |
| OFFICINA DE GRAVURA | | | | | |
| Chefe..... | 1 | 3:600\$000 | 1:800\$000 | 5:400\$000 | |
| Gravadores..... | 2 | 2:700\$000 | 1:300\$000 | 4:000\$000 | |
| Operario especial a..... | 1 | | 2:850\$000 | 2:850\$000 | |
| Operarios de 1ª classe a..... | 2 | | 2:550\$000 | 5:100\$000 | |
| Ditos de 2ª classe a..... | 2 | | 2:250\$000 | 4:500\$000 | |
| Ditos de 3ª classe a..... | 1 | | 1:950\$000 | 1:950\$000 | |
| Ditos de 4ª classe a..... | 1 | | 1:650\$000 | 1:650\$000 | |
| Ditos de 5ª classe a..... | 1 | | 1:350\$000 | 1:350\$000 | |
| Ditos de 2ª classe a..... | 2 | | 1:050\$000 | 2:100\$000 | |
| Aprendizes de 1ª classe a..... | 2 | | 750\$000 | 1:500\$000 | |
| Ditos de 2ª classe a..... | 2 | | 450\$000 | 900\$000 | |
| Ditos de 3ª classe a..... | 2 | | 300\$000 | 600\$000 | |
| Ditos de 4ª classe a..... | 1 | | 1:350\$000 | 1:350\$000 | |
| Servente a..... | 1 | | | | |
| EXTINCTOS | | | | | |
| Operario de 3ª classe a..... | 1 | 1:950\$000 | | 1:950\$000 | 40:850\$000 |
| Dito de 4ª classe a..... | 1 | 1:650\$000 | | 1:650\$000 | |
| OFFICINA DE ESTAMPARIA | | | | | |
| Chefe..... | 1 | 3:600\$000 | 1:800\$000 | 5:400\$000 | |
| Ajudante..... | 1 | 2:700\$000 | 1:300\$000 | 4:000\$000 | |
| Operarios de 1ª classe a..... | 2 | | 2:550\$000 | 5:100\$000 | |
| Ditos de 2ª classe a..... | 2 | | 2:250\$000 | 4:500\$000 | |
| Ditos de 3ª classe a..... | 5 | | 1:950\$000 | 9:750\$000 | |
| Ditos de 4ª classe a..... | 5 | | 1:650\$000 | 8:250\$000 | |
| Ditos de 5ª classe a..... | 3 | | 1:350\$000 | 4:050\$000 | |
| Ditos de 2ª classe a..... | 4 | | 1:050\$000 | 4:200\$000 | |
| Aprendizes de 1ª classe a..... | 4 | | 750\$000 | 3:000\$000 | |
| Ditos de 2ª classe a..... | 4 | | 450\$000 | 1:800\$000 | |
| Ditos de 3ª classe a..... | 6 | | 300\$000 | 1:800\$000 | |
| Ditos de 4ª classe a..... | 1 | | 1:350\$000 | 1:350\$000 | |
| Servente a..... | 1 | | | | |
| EXTINCTOS | | | | | |
| Aprendiz de 2ª classe..... | 1 | 750\$000 | | 750\$000 | 53:950\$000 |
| OFFICINA DE XILOGRAPHIA | | | | | |
| Chefe..... | 1 | 3:600\$000 | 1:800\$000 | 5:400\$000 | |
| Ajudante xilographo..... | 1 | 2:700\$000 | 1:300\$000 | 4:000\$000 | |
| Operarios especiais a..... | 2 | | 2:850\$000 | 5:700\$000 | |
| Ditos de 1ª classe a..... | 4 | | 2:550\$000 | 10:200\$000 | |
| Ditos de 2ª classe a..... | 5 | | 2:250\$000 | 11:250\$000 | |
| Ditos de 3ª classe a..... | 6 | | 1:950\$000 | 11:700\$000 | |
| Ditos de 4ª classe a..... | 6 | | 1:650\$000 | 9:900\$000 | |
| Ditos de 5ª classe a..... | 6 | | 1:350\$000 | 8:100\$000 | |
| Ditos de 2ª classe a..... | 6 | | 1:050\$000 | 6:300\$000 | |
| Aprendizes de 1ª classe a..... | 6 | | 750\$000 | 4:500\$000 | |
| Ditos de 2ª classe a..... | 6 | | 450\$000 | 2:700\$000 | |
| Ditos de 3ª classe a..... | 6 | | 300\$000 | 1:800\$000 | |
| Ditos de 4ª classe a..... | 2 | | 1:350\$000 | 2:700\$000 | |
| Serventes a..... | 2 | | | | |
| | | | | | 84:250\$000 |
| | | | | | 527:065\$000 |

| | ORDENADO | GRATIFICAÇÃO | SOMMA | TOTAL |
|--|----------|--------------|-------------|--------------|
| | | | | 527:965\$000 |
| Secção de reparos e trabalhos diversos..... | | | | 30:000\$000 |
| Serviços extraordinarios (sêstas e serôes)..... | | | | 42:000\$000 |
| MATERIAL | | | | |
| Papel, pennas, tinta, livros em branco, impressos, etc..... | | | 20:000\$000 | |
| Luz para o corpo da guarda e para dias de festa nacional..... | | | | |
| Concerto e reforma de moveis..... | | | | |
| Asseio do edificio e despezas diversas..... | | | 25:000\$000 | |
| Reagentes, cadinhos, tijolos, etc..... | | | | |
| Material para a fabricação e acondicionamento das moedas de nickel, bronze, prata e luvas para os trabalhos dos fornos..... | | | 20:000\$000 | |
| Combustiveis..... | | | 50:000\$000 | |
| Papel, tintas, oleos, vernizes, gommas (para sellos, estampilhas, etc.)..... | | | 80:000\$000 | |
| Ferro, aço, graxas, madeiras, etc..... | | | 12:400\$000 | |
| Acquisição de moedas, medalhas e sellos..... | | | 2:000\$000 | |
| Machinas e utensilios..... | | | 30:000\$000 | |
| Materiaes para as obras..... | | | 30:000\$000 | |
| Consumo de agua..... | | | 2:340\$000 | |
| | | | | 271:740\$000 |
| | | | | 871:705\$000 |

A importancia orçada é superior á votada para o exercicio de 1908 em 11:400\$ por se haver augmentado, na consignação para reagentes cadinhos etc., 10:000\$, material para o fabrico e acondicionamento de moedas de nickel, bronze, prata etc., 8:000\$, combustivel 4:000\$, material para obras 15:000\$; tendo-se abatido 22:000\$, na consignação, machinas e utensilios e supprimido a de 1:550\$ de um operariodispensado do ponto na officina de laminação e 1:950\$ de aprendizes extinctos da officina de estampania, o 1º por ter fallecido e os ultimos por haverem passado para o quadro.

Abateu-se tambem 1\$ na diaria do sorvente encarregado da guarda, por ser o anno de 365 dia.

13. Imprensa Nacional e «Diario Official»

Leis ns. 3229 de 3 de setembro de 1884, art. 8º, n. 2, e 125 de 18 de novembro de 1892, Decretos ns. 10.269 de 20 de julho de 1889, 1166 de 17 de dezembro de 1892, 1541 C, de 31 de agosto de 1893, 1938 de 14 de janeiro de 1895, 358 de 26 de dezembro de 1896 e Lei n. 560 de 31 de dezembro de 1898, Decreto n. 4680 de 14 de novembro de 1902 e Lei n. 957 de 30 de dezembro de 1902, art. 25, n. 12, Lei n. 1841 de 31 de dezembro de 1907.

| | | | PAPEL |
|--|--|-------------------|----------------|
| PESSOAL | | | |
| ADMINISTRAÇÃO | | | |
| 1 | Director geral..... | Ord. e grat..... | 12:000\$000 |
| SECÇÃO CENTRAL | | | |
| 1 | Chefe de secção..... | Ord. e grat..... | 7:200\$000 |
| 1 | 1º escripturario..... | » » | 6:000\$000 |
| 2 | 2ºs ditos..... | » » | 9:600\$000 |
| 2 | 3ºs ditos..... | » » | 7:200\$000 |
| 1 | Thesoureiro..... | » » | 7:200\$000 |
| 1 | Fiel..... | » » | 3:600\$000 |
| 1 | Almoxarife..... | » » | 7:200\$000 |
| 1 | Porteiro..... | » » | 3:600\$000 |
| «DIARIO OFFICIAL» | | | |
| 1 | Redactor..... | Gratificação..... | 7:200\$000 |
| 3 | Auxiliares..... | » | 14:400\$000 |
| SECÇÃO DE ARTES | | | |
| OFFICINAS | | | |
| <i>Pessoal permanente</i> | | | |
| 1 | Chefe da Secção de Artes..... | Ord. e grat..... | 7:200\$000 |
| 1 | Ajudante..... | » » | 6:000\$000 |
| 1 | Mestre da officina de composição..... | » » | 5:100\$000 |
| 1 | Mestre da officina de estereotypia..... | » » | 3:840\$000 |
| 1 | Contramestre da mesma officina..... | » » | 3:600\$000 |
| 1 | Chefe da revisão..... | » » | 4:200\$000 |
| 1 | Mestre da officina de impressão..... | » » | 4:200\$000 |
| 1 | » » » fundição de typos..... | » » | 3:600\$000 |
| 1 | Chefe do serviço de stereotypia e galvanoplastia..... | » » | 4:200\$000 |
| 1 | Mestre da officina de serviços accessorios..... | » » | 3:600\$000 |
| 1 | Contramestre da mesma officina..... | » » | 4:200\$000 |
| 1 | Mestre da officina de gravura..... | » » | 4:200\$000 |
| 1 | » » » impressão lithographica..... | » » | 3:600\$000 |
| 1 | Chefe do serviço de reparos de machinas..... | » » | 3:600\$000 |
| 1 | » » » expedição..... | » » | 3:600\$000 |
| 1 | » » » pautaão..... | » » | 3:600\$000 |
| 1 | Machinista dos motores..... | » » | 3:600\$000 |
| 1 | Chefe do serviço de carpintaria..... | » » | 4:200\$000 |
| 1 | Apontador geral..... | » » | 4:200\$000 |
| 1 | Agente do almoxarifado..... | » » | 3:600\$000 |
| 1 | Archivista..... | » » | 6:000\$000 |
| 1 | Ajudante do Chefe da Secção de Artes no <i>Diario Official</i> | » » | 4:200\$000 |
| 1 | Chefe da revisão do <i>Diario Official</i> | » » | 4:200\$000 |
| 1 | » » composição idem..... | » » | 4:200\$000 |
| 1 | » » impressão idem..... | » » | 36:000\$000 |
| 40 | Escreventes..... | | 138:540\$000 |
| PESSOAL AMOVIVEL | | | |
| Revisores, conferentes, chefes de turma, aprendizes, empregados avulsos, artistas pagos a jornal ou por obra feita, serventes e gratificação aos empregados da tabella C do regulamento vigente por serviços extraordinarios fora das horas do expediente..... | | 1.341:000\$000 | 1.479:540\$000 |
| | | | 1.564:740\$000 |
| MATERIAL | | | |
| Artigos de consumo e aquisição de instrumentos de trabalho para as officinas e outras despesas, inclusive carretos e differenças de cambio no pagamento dos objectos vindos da Europa..... | | 748:800\$000 | |
| Aluguel de casa para a Directoria..... | | 6:000\$000 | |
| Idem idem para o Porteiro..... | | 1:200\$000 | |
| Consumo de agua..... | | 2:340\$000 | 758:340\$000 |
| EXPEDIENTE | | | |
| Objectos para o expediente e despesas miudas, inclusive assignaturas de revistas e jornaes..... | | | 6:000\$000 |
| | | | 2.329:080\$000 |

A importancia orçada é inferior á votada para o exercicio de 1908 em 200:000\$, por se ter reduzido a 748:800\$ a consignação Artigos de consumo, etc. de igual importancia destinada á aquisição de machinas encommendadas em 1908.

14. Laboratorio Nacional de Analyses na Alfandega da Capital Federal

Decreto n. 277 G, de 22 de março de 1890, art. 11 n. II da Lei n. 126 B, de 21 de novembro de 1892, Decreto n. 1257 de 23 de fevereiro de 1893 e Lei n. 1306 de 23 de dezembro de 1904, Lei n. 1617 de 30 de dezembro de 1906.

| | | ORDENADO | QUOTAS | TOTAL | PAPEL |
|---|----|------------|--------|-------------|--------------|
| PESSOAL | | | | | |
| Director..... | 1 | 8:000\$000 | 41 | 8:000\$000 | |
| Chimicos de 1ª classe..... | 4 | 4:800\$000 | 25 | 19:200\$000 | |
| Ditos de 2ª classe..... | 6 | 4:000\$000 | 21 | 24:000\$000 | |
| Ditos auxiliares..... | 4 | 2:400\$000 | 14 | 9:600\$000 | |
| Escriptuario..... | 1 | 4:000\$000 | 20 | 4:000\$000 | |
| Amanuense..... | 1 | 2:400\$000 | 12 | 2:400\$000 | |
| Auxiliares de escripta..... | 4 | 1:600\$000 | 8 | 6:400\$000 | |
| Porteiro-conservador..... | 1 | 2:600\$000 | 13 | 2:600\$000 | 76:200\$000 |
| | 14 | | | | |
| 400 quotas na razão de 25 % sobre a renda até o maximo de 160:000\$000..... | | | | 40:000\$000 | |
| Salario a serventes..... | | | | 4:800\$000 | 44:800\$000 |
| | | | | | 121:000\$000 |
| MATERIAL | | | | | |
| Livros, jornaes scientificos e objectos de expediente..... | | | | 5:500\$000 | |
| Acquisição de reactivos e de instrumentos e conservação destes..... | | | | 8:000\$000 | |
| Consumo de gaz..... | | | | 1:300\$000 | |
| Despezas extraordinarias e oventuaes inclusive asseio do edificio..... | | | | 1:600\$000 | 16:400\$000 |
| | | | | | 137:400\$000 |

A importancia orçada é a mesma que foi votada para o exercicio de 1908.

15. Administração e custeio dos proprios e fazendas nacionaes

Decreto n. 100 A, de 8 de dezembro de 1889 e diversas ordens do Thesouro, Lei n. 360 de 30 de dezembro de 1895, art. 7º, n. 18, e Lei n. 1445 de 31 de dezembro de 1903

| | CAPITAL FEDERAL | AMAZONAS | PAPEL |
|---|--------------------|------------|-------------|
| PESSOAL | | | |
| Zelador dos proprios nacionaes..... | 9:000\$000 | | 9:000\$000 |
| Ajudante..... | 6:000\$000 | | 6:000\$000 |
| Auxiliar..... | 3:400\$000 | | 3:400\$000 |
| Superintendente da Quinta da Boa Vista..... | 4:800\$000 | | 4:800\$000 |
| Feitor e trabalhadores..... | 8:400\$000 | | 8:400\$000 |
| Superintendente da Fazenda de Santa Cruz..... | 4:800\$000 | | 4:800\$000 |
| Diversos empregados e campeiros, inclusive porcentagem ao cobrador..... | 26:000\$000 | | 26:000\$000 |
| MATERIAL | | | |
| Despezas com o expediente..... | 1:000\$000 | | 1:000\$000 |
| Ditas com as vistorias..... | 4:000\$000 | | 4:000\$000 |
| Ditas com as companhias de esgotos..... | 2:000\$000 | | 2:000\$000 |
| Custeio e mais despezas com a Quinta da Boa Vista..... | 5:440\$000 | | 5:440\$000 |
| Dito idem com a Fazenda de Santa Cruz..... | | 8:000\$000 | 8:000\$000 |
| Dito e mais despezas..... | | | |
| | 68:840\$000 | 8:000\$000 | 76:840\$000 |

A importancia orçada é a mesma votada para o exercicio de 1908.

16. Delegacia do Thesouro em Londres

Decretos ns. 2807 de 31 de janeiro de 1898 e 5872 de 27 de janeiro de 1906

| | | ORDENADO | GRATIFICAÇÃO | OURO |
|--|---|------------|--------------|-------------|
| PESSOAL | | | | |
| Delegado..... | 1 | 6:000\$000 | 9:000\$000 | 15:000\$000 |
| Escripturarios..... | 4 | 3:200\$000 | 4:600\$000 | 31:200\$000 |
| | | | | 46:200\$000 |
| MATERIAL | | | | |
| Aluguel de casa, expediente e mais despezas..... | | | | 6:000\$000 |
| Do cambio de 27 d. por 1\$000..... | | | | 52:200\$000 |

A importancia orçada é a mesma votada para o exercicio de 1908.

17. Delegacias fiscaes

Lei n. 126 B, de 21 de novembro de 1892, Decretos ns. 1166 de 17 de dezembro de 1892, 1582 de 31 de outubro de 1893, 358 de 26 de dezembro de 1895, Lei n. 490 de 16 de dezembro de 1897 e Decretos ns. 2807 de 31 de janeiro de 1898 e 1178 de 16 de janeiro de 1904, Decreto n. 5390 de 10 de dezembro de 1904, Lei n. 1453 de 30 de dezembro de 1905, Decreto n. 1481 de 13 de julho de 1906, Lei n. 1617 de 30 de dezembro de 1906 e Decreto n. 6322 de 10 de janeiro de 1907.

| | | ORDENADO | GRATIFICAÇÃO | SOMMA | PAPÉL |
|---|-------------|------------|--------------|--------------|--------------|
| S. PAULO | | | | | |
| Pessoal : | | | | | |
| Delegado..... | 1 | 4:000\$000 | 4:000\$000 | 4:000\$000 | |
| Contador..... | 1 | 4:800\$000 | 2:400\$000 | 7:200\$000 | |
| Procurador fiscal..... | 1 | 4:000\$000 | 2:000\$000 | 6:000\$000 | |
| Primeiros escripturarios..... | 4 | 3:200\$000 | 1:600\$000 | 19:200\$000 | |
| Segundos » | 6 | 2:600\$000 | 1:400\$000 | 24:000\$000 | |
| Terceiros » | 6 | 1:600\$000 | 800\$000 | 11:400\$000 | |
| Quartos » | 8 | 1:300\$000 | 700\$000 | 16:000\$000 | |
| Thesoureiro..... Quebras 600\$000 | 1 | 4:000\$000 | 2:000\$000 | 6:000\$000 | |
| Pagador..... | 1 | 3:200\$000 | 1:600\$000 | 4:800\$000 | |
| Fieis..... | 3 | 1:600\$000 | 800\$000 | 7:200\$000 | |
| Cartorario..... | 1 | 1:600\$000 | 800\$000 | 2:400\$000 | |
| Porteiro..... | 1 | 2:400\$000 | 1:200\$000 | 3:600\$000 | |
| Continuos..... | 3 | 800\$000 | 400\$000 | 3:600\$000 | |
| | 37 | | | 119:000\$000 | |
| Salarios a 5 serventes — 3\$200 em 300 dias..... | | | | 4:800\$000 | |
| Material : | | | | | |
| Expediente..... | | | | 123:800\$000 | |
| Acquisição e encadernação de livros, papel, e outros artigos..... | 10:000\$000 | | | | |
| Moveis..... | 500\$000 | | | | |
| Compra e concertos..... | | | | | |
| Iluminação..... | | | | | |
| Publicação de editaes..... | | | | | |
| Assignatura do <i>Diario Official</i> | | | | | |
| Diversas despezas..... | 8:500\$000 | | | | |
| Serviço telegraphico..... | | | | | |
| Agua, asseio, etc..... | | | | | |
| Despezas judiciaes..... | | | | | |
| Acondicionamento de remessas de numerario e sellos..... | | | | | |
| | | | | 19:000\$000 | 142:800\$000 |
| MINAS GERAES | | | | | |
| Pessoal : | | | | | |
| Delegado..... | 1 | 3:000\$000 | 3:000\$000 | 3:000\$000 | |
| Contador..... | 1 | 4:000\$000 | 2:000\$000 | 6:000\$000 | |
| Procurador fiscal..... | 1 | 3:600\$000 | 1:800\$000 | 5:400\$000 | |
| Primeiros escripturarios..... | 3 | 3:200\$000 | 1:600\$000 | 14:400\$000 | |
| Segundos » | 4 | 2:600\$000 | 1:400\$000 | 16:000\$000 | |
| Terceiros » | 4 | 1:600\$000 | 800\$000 | 9:600\$000 | |
| Quartos » | 5 | 1:300\$000 | 700\$000 | 10:000\$000 | |
| Thesoureiro..... Quebras 600\$000 | 1 | 4:400\$000 | 2:200\$000 | 7:200\$000 | |
| Fieis..... | 2 | 1:600\$000 | 800\$000 | 4:800\$000 | |
| Cartorario..... | 1 | 1:600\$000 | 800\$000 | 2:400\$000 | |
| Porteiro..... | 1 | 2:400\$000 | 1:200\$000 | 3:600\$000 | |
| Continuos..... | 2 | 800\$000 | 400\$000 | 2:400\$000 | |
| | 26 | | | 84:800\$000 | |
| 15 % sobre a gratificação do delegado e os vencimentos dos demais empregados da Delegacia Fiscal..... | | | | 12:720\$000 | |
| Salarios a 2 serventes—3\$200 em 300 dias..... | | | | 1:920\$000 | |
| Material : | | | | | |
| Expediente..... | | | | 99:440\$000 | |
| Acquisição e encadernação de ivros, papel, e outros artigos..... | 7:000\$000 | | | | |
| Moveis..... | 1:000\$000 | | | | |
| Compra e concertos..... | | | | | |
| Iluminação..... | | | | | |
| Publicação de editaes..... | | | | | |
| Assignatura do <i>Diario Official</i> | | | | | |
| Diversas despezas..... | 6:000\$000 | | | | |
| Serviço telegraphico..... | | | | | |
| Agua, asseio, etc..... | | | | | |
| Despezas judiciaes..... | | | | | |
| Acondicionamento de remessas de numerario e sellos..... | | | | | |
| | | | | 14:000\$000 | 113:440\$000 |
| BAHIA | | | | | |
| Pessoal : | | | | | |
| Delegado..... | 1 | 4:000\$000 | 4:000\$000 | 4:000\$000 | |
| Contador..... | 1 | 4:800\$000 | 2:400\$000 | 7:200\$000 | |
| Procurador fiscal..... | 1 | 4:000\$000 | 2:000\$000 | 6:000\$000 | |
| Primeiros escripturarios..... | 4 | 3:200\$000 | 1:600\$000 | 19:200\$000 | |
| Segundos » | 6 | 2:600\$000 | 1:400\$000 | 24:000\$000 | |
| Terceiros » | 6 | 1:600\$000 | 800\$000 | 14:400\$000 | |
| Quartos » | 8 | 1:300\$000 | 700\$000 | 16:000\$000 | |
| Thesoureiro..... Quebras 600\$000 | 1 | 4:000\$000 | 2:000\$000 | 6:000\$000 | |
| Pagador..... | 1 | 3:200\$000 | 1:600\$000 | 4:800\$000 | |
| Fieis..... | 3 | 1:600\$000 | 800\$000 | 7:200\$000 | |
| Cartorario..... | 1 | 1:600\$000 | 800\$000 | 2:400\$000 | |
| Porteiro..... | 1 | 2:400\$000 | 1:200\$000 | 3:600\$000 | |
| Continuos..... | 3 | 800\$000 | 400\$000 | 3:600\$000 | |
| | 37 | | | 119:000\$000 | |
| Salarios a 4 serventes — 3\$200 em 300 dias..... | | | | 3:840\$000 | |
| | | | | 122:840\$000 | 256:240\$000 |

| DELEGACIAS FISCAES | | ORDENADO | GRATIFICACAO | SOMMA | PAPEL |
|--|----|--|--------------|--------------|----------------|
| RIO GRANDE DO SUL | | | | | |
| Pessoal : | | | | | |
| Delegado..... | 1 | | 4:000\$000 | 4:000\$000 | 711:330\$000 |
| Contador..... | 1 | 4:800\$000 | 2:400\$000 | 7:200\$000 | |
| Procurador fiscal..... | 1 | 4:000\$000 | 2:000\$000 | 6:000\$000 | |
| Primeiros escripturarios..... | 4 | 3:200\$000 | 1:600\$000 | 19:200\$000 | |
| Segundos »..... | 6 | 2:600\$000 | 1:400\$000 | 24:000\$000 | |
| Terceiros »..... | 6 | 1:600\$000 | 800\$000 | 14:400\$000 | |
| Quartos »..... | 8 | 1:300\$000 | 700\$000 | 16:000\$000 | |
| Thesoureiro..... | 1 | 4:000\$000 | 2:000\$000 | 6:000\$000 | |
| Pagador..... | 1 | 3:200\$000 | 1:600\$000 | 4:800\$000 | |
| Fieis..... | 4 | 1:600\$000 | 800\$000 | 9:600\$000 | |
| Cartorario..... | 1 | 1:600\$000 | 800\$000 | 2:400\$000 | |
| Porteiro..... | 1 | 2:400\$000 | 1:200\$000 | 3:600\$000 | |
| Continuos..... | 3 | 800\$000 | 400\$000 | 3:600\$000 | |
| | 38 | | | 121:400\$000 | |
| Salarios a 4 serventes — 3\$200 em 300 dias..... | | | | 3:840\$000 | |
| | | | | 125:240\$000 | |
| Material : | | | | | |
| Expediente..... | | Acquisição e encadernação de livros, papel e outros artigos..... | 10:000\$000 | | |
| Movéis..... | | Compra e concertos..... | 3:000\$000 | | |
| Aluguel de casa..... | | | 22:200\$000 | | |
| Idem, idem para o corpo da guarda..... | | | 1:200\$000 | | |
| Diversas despesas..... | | { Iluminação..... Publicação de editaes..... Assignatura do <i>Diario Official</i> ... Serviço telegraphico..... Agua, asseio, etc..... Despezas judiciaes..... Acondicionamento de remessas de numerario e sellos..... } | 9:500\$000 | 45:900\$000 | |
| | | | | 427:000\$000 | 598:140\$000 |
| Para o serviço de repressão de contrabando..... | | | | | |
| PARANÁ | | | | | |
| Pessoal : | | | | | |
| Delegado..... | 1 | | 3:000\$000 | 3:000\$000 | 94:700\$000 |
| Contador..... | 1 | 4:000\$000 | 2:000\$000 | 6:000\$000 | |
| Procurador fiscal..... | 1 | 3:600\$000 | 1:800\$000 | 5:400\$000 | |
| Primeiros escripturarios..... | 3 | 3:200\$000 | 1:600\$000 | 14:400\$000 | |
| Segundos »..... | 4 | 2:400\$000 | 1:200\$000 | 14:400\$000 | |
| Terceiros »..... | 4 | 1:600\$000 | 800\$000 | 9:600\$000 | |
| Quartos »..... | 5 | 1:300\$000 | 700\$000 | 10:000\$000 | |
| Thesoureiro-pagador..... | 1 | 3:600\$000 | 1:800\$000 | 5:800\$000 | |
| Fieis..... | 2 | 1:600\$000 | 800\$000 | 4:800\$000 | |
| Cartorario..... | 1 | 1:600\$000 | 800\$000 | 2:400\$000 | |
| Porteiro..... | 1 | 2:000\$000 | 1:000\$000 | 3:000\$000 | |
| Continuos..... | 2 | 700\$000 | 300\$000 | 2:000\$000 | |
| | 26 | | | 80:800\$000 | |
| Salario a 3 serventes — 3\$000 em 300 dias..... | | | | 2:700\$000 | |
| | | | | 83:500\$000 | |
| Material : | | | | | |
| Expediente..... | | Acquisição e encadernação de livros, papel e outros artigos.. | 6:000\$000 | | |
| Movéis..... | | Compra e concertos..... | 200\$000 | | |
| Diversas despesas..... | | { Iluminação..... Publicação de editaes..... Assignatura do <i>Diario Official</i> ... Serviço telegraphico..... Agua, asseio, etc..... Despezas judiciaes..... Acondicionamento de remessas de numerario e sellos..... } | 5:000\$000 | | |
| | | | | 11:200\$000 | 94:700\$000 |
| MARANHÃO | | | | | |
| Pessoal : | | | | | |
| Delegado..... | 1 | | 3:000\$000 | 3:000\$000 | 94:700\$000 |
| Contador..... | 1 | 4:000\$000 | 2:000\$000 | 6:000\$000 | |
| Procurador fiscal..... | 1 | 3:600\$000 | 1:800\$000 | 5:400\$000 | |
| Primeiros escripturarios..... | 3 | 3:200\$000 | 1:600\$000 | 14:400\$000 | |
| Segundos »..... | 4 | 2:400\$000 | 1:200\$000 | 14:400\$000 | |
| Terceiros »..... | 4 | 1:600\$000 | 800\$000 | 9:600\$000 | |
| Quartos »..... | 5 | 1:300\$000 | 700\$000 | 10:000\$000 | |
| Thesoureiro-pagador..... | 1 | 3:600\$000 | 1:800\$000 | 5:800\$000 | |
| Fieis..... | 2 | 1:600\$000 | 800\$000 | 4:800\$000 | |
| Cartorario..... | 1 | 1:600\$000 | 800\$000 | 2:400\$000 | |
| Porteiro..... | 1 | 2:000\$000 | 1:000\$000 | 3:000\$000 | |
| Continuos..... | 2 | 700\$000 | 300\$000 | 2:000\$000 | |
| | 26 | | | 80:800\$000 | |
| Salarios a 3 serventes — 3\$000 em 300 dias..... | | | | 2:700\$000 | |
| | | | | 83:500\$000 | 1,404:220\$000 |

| DELEGAÇIAS FISCAES | | ORDENADO | GRATIFICAÇÃO | SOMMA | PAPEL |
|---|--|----------|--------------|-------------|----------------|
| MARANHÃO (Continuação) | | | | 83:500\$000 | 1.404:220\$000 |
| Material: | | | | | |
| Expediente | Acquisição e encadernação de livros, papel e outros artigos..... | | | 6:000\$000 | |
| Movéis..... | Compra e concertos..... | | | 500\$000 | |
| Diversas despesas.. | Iluminação..... | | | 5:000\$000 | |
| | Publicação de editaes..... | | | | |
| | Assignatura do <i>Diario Official</i> .. | | | | |
| | Serviço telegraphico..... | | | | |
| | Agua, asseio, etc..... | | | | |
| | Despesas judiciaes..... | | | | |
| | Acondicionamento de remessas de numerario e sellos..... | | | | |
| | | | | 11:500\$000 | 95:000\$000 |
| AMAZONAS | | | | | |
| Pessoal: | | | | | |
| Delegado..... | | 1 | 5:000\$000 | 5:000\$000 | |
| Contador..... | | 1 | 2:400\$000 | 3:600\$000 | 6:000\$000 |
| Procurador fiscal..... | | 1 | 2:400\$000 | 3:000\$000 | 5:400\$000 |
| Primeiros escripturarios..... | | 4 | 2:100\$000 | 2:700\$000 | 19:200\$000 |
| Segundos »..... | | 8 | 1:600\$000 | 2:400\$000 | 32:000\$000 |
| Thesoureiro-pagador..... | Quebras 300\$000 | 1 | 2:600\$000 | 3:400\$000 | 6:000\$000 |
| Fiel do mesmo..... | | 1 | 1:000\$000 | 1:400\$000 | 2:400\$000 |
| Porteiro..... | | 1 | 1:700\$000 | 1:900\$000 | 3:600\$000 |
| Continuos..... | | 2 | 700\$000 | 800\$000 | 3:000\$000 |
| | | | | 20 | 82:000\$000 |
| Salarios a 3 serventes a 4\$000, em 300 dias..... | | | | | 3:600\$000 |
| | | | | | 85:500\$000 |
| Material : | | | | | |
| Expediente..... | Acquisição e encadernação de livros, papel e outros artigos..... | | | 6:000\$000 | |
| Movéis..... | Compra e concertos..... | | | 500\$000 | |
| Diversas despesas.. | Iluminação..... | | | 5:500\$000 | |
| | Publicação de editaes..... | | | | |
| | Assignatura do <i>Diario Official</i> .. | | | | |
| | Serviço telegraphico..... | | | | |
| | Agua, asseio, etc..... | | | | |
| | Despesas judiciaes..... | | | | |
| | Acondicionamento de remessas de numerario e sellos..... | | | | |
| | | | | 12:000\$000 | 98:500\$000 |
| ALAGOAS | | | | | |
| Pessoal : | | | | | |
| Delegado..... | | 1 | 3:000\$000 | 3:000\$000 | |
| Contador..... | | 1 | 3:600\$000 | 1:800\$000 | 5:400\$000 |
| Procurador fiscal..... | | 1 | 3:200\$000 | 1:600\$000 | 4:800\$000 |
| Primeiros escripturarios..... | | 3 | 2:100\$000 | 1:100\$000 | 9:600\$000 |
| Segundos »..... | | 5 | 1:600\$000 | 800\$000 | 12:000\$000 |
| Thesoureiro-pagador..... | Quebras 300\$000 | 1 | 2:600\$000 | 1:400\$000 | 4:000\$000 |
| Fiel do mesmo..... | | 1 | 1:600\$000 | 800\$000 | 2:400\$000 |
| Porteiro-cartorario..... | | 1 | 1:700\$000 | 800\$000 | 2:500\$000 |
| Continuos..... | | 2 | 700\$000 | 300\$000 | 2:000\$000 |
| | | | | 16 | 46:000\$000 |
| Salarios a 2 serventes a 3\$000, em 300 dias..... | | | | | 1:800\$000 |
| | | | | | 47:800\$000 |
| Material: | | | | | |
| Expediente..... | Acquisição e encadernação de livros, papel e outros arttgos..... | | | 5:000\$000 | |
| Movéis..... | Compra e concertos..... | | | 200\$000 | |
| Diversas despesas.. | Iluminação..... | | | 2:000\$000 | |
| | Publicação de editaes..... | | | | |
| | Assignatura do <i>Diario Official</i> .. | | | | |
| | Serviço telegraphico..... | | | | |
| | Agua, asseio, etc..... | | | | |
| | Despesas judiciaes..... | | | | |
| | Acondicionamento de remessas de numerario e sellos..... | | | | |
| | | | | 7:200\$000 | 55:000\$000 |
| | | | | | 1.652:720\$000 |

| | | ORDENADO | GRATIFICAÇÃO | SOMMA | PAPEL |
|---|---|------------|--------------|-------------|----------------|
| DELEGACIAS FISCAES | | | | | 1.652:720\$000 |
| CEARÁ | | | | | |
| Pessoal: | | | | | |
| Delegado..... | 1 | | 3:000\$000 | 3:000\$000 | |
| Contador..... | 1 | 4:000\$000 | 2:000\$000 | 6:000\$000 | |
| Procurador fiscal..... | 1 | 3:600\$000 | 1:800\$000 | 5:400\$000 | |
| Primeiros escripturarios..... | 3 | 3:200\$000 | 1:600\$000 | 14:400\$000 | |
| Segundos »..... | 4 | 2:400\$000 | 1:200\$000 | 14:400\$000 | |
| Terceiros »..... | 4 | 1:600\$000 | 800\$000 | 9:600\$000 | |
| Quartos »..... | 5 | 1:300\$000 | 700\$000 | 10:000\$000 | |
| Thesoureiro-pagador..... Quebras 400\$000 | 1 | 3:600\$000 | 1:800\$000 | 5:800\$000 | |
| Fieis do mesmo..... | 2 | 1:600\$000 | 800\$000 | 4:800\$000 | |
| Porteiro..... | 1 | 2:000\$000 | 1:000\$000 | 3:000\$000 | |
| Cartorario..... | 1 | 1:600\$000 | 800\$000 | 2:400\$000 | |
| Continuos..... | 2 | 700\$000 | 300\$000 | 2:000\$000 | |
| | 26 | | | 80:800\$000 | |
| Sálarios a 3 serventes a 3\$000, em 300 dias..... | | | | 2:700\$000 | |
| | | | | 83:500\$000 | |
| Material: | | | | | |
| Expediente..... | Acquisição e encadernação de livros, papel e outros artigos..... | 5:000\$000 | | | |
| Movéis..... | Compra e concertos..... | 1:000\$000 | | | |
| Diversas despesas..... | (Iluminação.....) Publicação de editaes..... Assignatura do <i>Diario Official</i> Serviço telegraphico..... Agua, asseio, etc..... Despezas judiciaes..... Acondicionamento de remessas de numerario e sellos..... | 4:500\$000 | | | |
| | | | | | |
| | | | | | |
| | | | | | |
| | | | | | |
| | | | | 10:500\$000 | 94:000\$000 |
| MATTO GROSSO | | | | | |
| Pessoal: | | | | | |
| Delegado..... | 1 | | 3:000\$000 | 3:000\$000 | |
| Contador..... | 1 | 4:000\$000 | 2:000\$000 | 6:000\$000 | |
| Procurador fiscal..... | 1 | 3:600\$000 | 1:800\$000 | 5:400\$000 | |
| Primeiros escripturarios..... | 3 | 3:200\$000 | 1:600\$000 | 14:400\$000 | |
| Segundos »..... | 4 | 2:400\$000 | 1:200\$000 | 14:400\$000 | |
| Terceiros »..... | 4 | 1:600\$000 | 800\$000 | 9:600\$000 | |
| Quartos »..... | 5 | 1:300\$000 | 700\$000 | 10:000\$000 | |
| Thesoureiro-pagador..... Quebras 400\$000 | 1 | 3:600\$000 | 1:800\$000 | 5:800\$000 | |
| Fieis..... | 2 | 1:600\$000 | 800\$000 | 4:800\$000 | |
| Cartorario..... | 1 | 1:600\$000 | 800\$000 | 2:400\$000 | |
| Porteiro..... | 1 | 2:000\$000 | 1:000\$000 | 3:000\$000 | |
| Continuos..... | 2 | 700\$000 | 300\$000 | 2:000\$000 | |
| | 26 | | | 80:800\$000 | |
| Sálarios a 3 serventes a 3\$000, em 300 dias..... | | | | 2:700\$000 | |
| | | | | 83:500\$000 | |
| Material: | | | | | |
| Expediente..... | Acquisição e encadernação de livros, papel e outros artigos..... | 6:000\$000 | | | |
| Movéis..... | Compra e concertos..... | 200\$000 | | | |
| Diversas despesas..... | (Iluminação.....) Publicação de editaes..... Assignatura do <i>Diario Official</i> Serviço telegraphico..... Agua, asseio etc..... Despezas judiciaes..... Acondicionamento de remessas de numerario e sellos..... | 4:000\$000 | | | |
| | | | | | |
| | | | | | |
| | | | | | |
| | | | | | |
| | | | | 10:200\$000 | |
| Para o serviço de repressão de contrabando na fronteira do Apa..... | | | | 48:000\$000 | 141:700\$000 |
| SANTA CATHARINA | | | | | |
| Pessoal: | | | | | |
| Delegado..... | 1 | | 2:400\$000 | 2:400\$000 | |
| Contador..... | 1 | 2:600\$000 | 1:400\$000 | 4:000\$000 | |
| Procurador fiscal..... | 1 | 2:400\$000 | 1:200\$000 | 3:600\$000 | |
| Primeiros escripturarios..... | 3 | 2:000\$000 | 1:000\$000 | 9:000\$000 | |
| Segundos »..... | 5 | 1:300\$000 | 700\$000 | 10:000\$000 | |
| Thesoureiro-pagador..... Quebras 300\$000 | 1 | 2:400\$000 | 1:200\$000 | 3:900\$000 | |
| Fiel do mesmo..... | 1 | 1:300\$000 | 700\$000 | 2:000\$000 | |
| Prteiro-cartorario..... | 1 | 1:200\$000 | 600\$000 | 1:800\$000 | |
| ntinuo..... | 1 | 700\$000 | 300\$000 | 1:000\$000 | |
| | 15 | | | 37:700\$000 | |
| Sálarios a 2 serventes a 3\$000, em 300 dias..... | | | | 1:800\$000 | |
| | | | | 39:500\$000 | 1.888:420\$000 |

| | | ORDENADO | GRATIFICAÇÃO | SOMMA | PAPEL |
|---|--|----------|--------------|-------------|----------------|
| DELEGACIAS FISCAES | | | | | |
| SANTA CATHARINA (continuação) | | | | | |
| Material: | | | | 39:500\$000 | 1.888:420\$000 |
| Expediente..... | Acquisição e encadernação de livros, papel e outros artigos..... | | | | |
| | | | | | |
| Movéis..... | Compra e concertos..... | | | | |
| | | | | | |
| | Iluminação..... | | | | |
| | Publicação de editaes..... | | | | |
| | Assignatura do <i>Diario Official</i> | | | | |
| Diversas despesas. | Serviço telegraphico..... | | | | |
| | Agua, asseio, etc..... | | | | |
| | Despezas judiciaes..... | | | | |
| | Acondicionamento de remessa de numerario e sellos..... | | | | |
| | | | | 7:500\$000 | 47:000\$000 |
| ESPIRITO SANTO | | | | | |
| Pessoal: | | | | | |
| Delegado..... | | 1 | 2:400\$000 | 2:400\$000 | |
| | | 1 | 2:600\$000 | 2:600\$000 | |
| Contador..... | | 1 | 2:400\$000 | 2:400\$000 | |
| | | 1 | 1:400\$000 | 1:400\$000 | |
| Procurador fiscal..... | | 3 | 2:000\$000 | 6:000\$000 | |
| | | 3 | 1:000\$000 | 3:000\$000 | |
| Primeiros escripturarios..... | | 5 | 1:300\$000 | 6:500\$000 | |
| | | 5 | 700\$000 | 3:500\$000 | |
| Segundos » | | 1 | 2:400\$000 | 2:400\$000 | |
| | | 1 | 1:200\$000 | 1:200\$000 | |
| Thesoureiro-pagador..... | Quebras 300\$000 | 1 | 1:300\$000 | 1:300\$000 | |
| | | 1 | 700\$000 | 700\$000 | |
| Fiel do mesmo..... | | 1 | 1:200\$000 | 1:200\$000 | |
| | | 1 | 600\$000 | 600\$000 | |
| Porteiro-cartorario..... | | 1 | 700\$000 | 700\$000 | |
| | | 1 | 300\$000 | 300\$000 | |
| Continuo..... | | 15 | | 37:700\$000 | |
| | | | | 1:800\$000 | |
| Salarios a 2 serventes a 3\$000, em 300 dias..... | | | | 39:500\$000 | |
| Material: | | | | | |
| Expediente..... | Acquisição e encadernação de livros, papel e outros artigos..... | | | | |
| | | | | | |
| Movéis..... | Compra e concertos..... | | | | |
| | | | | | |
| | Iluminação..... | | | | |
| | Publicação de editaes..... | | | | |
| | Assignatura do <i>Diario Official</i> | | | | |
| Diversas despesas. | Serviço telegraphico..... | | | | |
| | Agua, asseio, etc..... | | | | |
| | Despezas judiciaes..... | | | | |
| | Acondicionamento de remessas de numerario e sellos..... | | | | |
| | | | | 7:500\$000 | 47:000\$000 |
| SERGIPE | | | | | |
| Pessoal: | | | | | |
| Delegado..... | | 1 | 2:400\$000 | 2:400\$000 | |
| | | 1 | 2:600\$000 | 2:600\$000 | |
| Contador..... | | 1 | 2:400\$000 | 2:400\$000 | |
| | | 1 | 1:400\$000 | 1:400\$000 | |
| Procurador fiscal..... | | 3 | 2:000\$000 | 6:000\$000 | |
| | | 3 | 1:000\$000 | 3:000\$000 | |
| Primeiros escripturarios..... | | 5 | 1:300\$000 | 6:500\$000 | |
| | | 5 | 700\$000 | 3:500\$000 | |
| Segundos » | | 1 | 2:400\$000 | 2:400\$000 | |
| | | 1 | 1:200\$000 | 1:200\$000 | |
| Thesoureiro-pagador..... | Quebras 300\$000 | 1 | 1:300\$000 | 1:300\$000 | |
| | | 1 | 700\$000 | 700\$000 | |
| Fiel do mesmo..... | | 1 | 1:200\$000 | 1:200\$000 | |
| | | 1 | 600\$000 | 600\$000 | |
| Porteiro-cartorario..... | | 1 | 700\$000 | 700\$000 | |
| | | 1 | 300\$000 | 300\$000 | |
| Continuo..... | | 15 | | 37:700\$000 | |
| | | | | 1:800\$000 | |
| Salarios a 2 serventes a 3\$000, em 300 dias..... | | | | 39:500\$000 | |
| Material: | | | | | |
| Expediente..... | Acquisição e encadernação de livros, papel e outros artigos..... | | | | |
| | | | | | |
| Movéis..... | Compra e concertos..... | | | | |
| | | | | | |
| | Iluminação..... | | | | |
| | Publicação de editaes..... | | | | |
| | Assignatura do <i>Diario Official</i> | | | | |
| Diversas despesas. | Serviço telegraphico..... | | | | |
| | Agua, asseio, etc..... | | | | |
| | Despezas judiciaes..... | | | | |
| | Acondicionamento de remessas de numerario e sellos..... | | | | |
| | | | | 7:500\$000 | 47:000\$000 |
| PARAHYBA | | | | | |
| Pessoal: | | | | | |
| Delegado..... | | 1 | 2:400\$000 | 2:400\$000 | |
| | | 1 | 2:600\$000 | 2:600\$000 | |
| Contador..... | | 1 | 2:400\$000 | 2:400\$000 | |
| | | 1 | 1:400\$000 | 1:400\$000 | |
| Procurador fiscal..... | | 3 | 2:000\$000 | 6:000\$000 | |
| | | 3 | 1:000\$000 | 3:000\$000 | |
| Primeiros escripturarios..... | | 5 | 1:300\$000 | 6:500\$000 | |
| | | 5 | 700\$000 | 3:500\$000 | |
| Segundos » | | 1 | 2:400\$000 | 2:400\$000 | |
| | | 1 | 1:200\$000 | 1:200\$000 | |
| Thesoureiro-pagador..... | Quebras 300\$000 | 1 | 1:300\$000 | 1:300\$000 | |
| | | 1 | 700\$000 | 700\$000 | |
| Fiel do mesmo..... | | 1 | 1:200\$000 | 1:200\$000 | |
| | | 1 | 600\$000 | 600\$000 | |
| Porteiro-cartorario..... | | 1 | 700\$000 | 700\$000 | |
| | | 1 | 300\$000 | 300\$000 | |
| Continuo..... | | 15 | | 37:700\$000 | |
| | | | | 1:800\$000 | |
| Salarios a 2 serventes a 3\$000, em 300 dias..... | | | | 39:500\$000 | 2.029:420\$000 |

| | | ORDENADO | GRATIFICAÇÃO | SOMMA | PAPEL |
|---|--|------------|--------------|-------------|----------------|
| DELEGACIAS FISCAES | | | | | |
| PARAHYBA (Continuação) | | | | | |
| Material: | | | | | |
| Expediente..... | Acquisição e encadernação de livros, papel e outros artigos..... | | | 39:500\$000 | 2.020:420\$000 |
| Moveis..... | Compra e concertos..... | 4:000\$000 | | | |
| | | 200\$000 | | | |
| Diversas despesas.. | Iluminação..... | 2:500\$000 | | | |
| | Publicação de editaes..... | | | | |
| | Assignatura do <i>Diario Official</i> | | | | |
| | Serviço telegraphico..... | | | | |
| | Agua, asseio, etc..... | | | | |
| | Despezas judiciaes..... | | | | |
| | Acondicionamento de remessas de numerario e sellos..... | | | | |
| | | | | 6:700\$000 | 46:200\$000 |
| RIO GRANDE DO NORTE | | | | | |
| Pessoal: | | | | | |
| Delegado..... | | 1 | 2:400\$000 | 2:400\$000 | |
| Contador..... | | 1 | 2:600\$000 | 1:400\$000 | 4:000\$000 |
| Procurador fiscal..... | | 1 | 2:400\$000 | 1:200\$000 | 3:600\$000 |
| Primeiros escripturarios..... | | 3 | 2:000\$000 | 1:000\$000 | 9:000\$000 |
| Segundos » | | 5 | 1:300\$000 | 700\$000 | 10:000\$000 |
| Thesoureiro-pagador..... | Quebras 300\$000 | 1 | 2:400\$000 | 1:200\$000 | 3:900\$000 |
| Fiel do mesmo..... | | 1 | 1:300\$000 | 700\$000 | 2:000\$000 |
| Porteiro-cartorario..... | | 1 | 1:200\$000 | 600\$000 | 1:800\$000 |
| Continuo..... | | 1 | 700\$000 | 300\$000 | 1:000\$000 |
| | | 15 | | 37:700\$000 | |
| Salarios a 2 serventes a 3\$000, em 300 dias..... | | | | 1:800\$000 | |
| | | | | 30:500\$000 | |
| Material: | | | | | |
| Expediente..... | Acquisição e encadernação de livros, papel e outros artigos..... | 4:000\$000 | | | |
| Moveis..... | Compra e concertos..... | 500\$000 | | | |
| Diversas despesas.. | Iluminação..... | 2:500\$000 | | | |
| | Publicação de editaes..... | | | | |
| | Assignatura do <i>Diario Official</i> | | | | |
| | Serviço telegraphico..... | | | | |
| | Agua, asseio, etc..... | | | | |
| | Despezas judiciaes..... | | | | |
| | Acondicionamento de remessas de numerario e sellos..... | | | | |
| | | | | 7:000\$000 | 46:500\$000 |
| PIAUHY | | | | | |
| Pessoal: | | | | | |
| Delegado..... | | 1 | 2:400\$000 | 2:400\$000 | |
| Contador..... | | 1 | 2:600\$000 | 1:400\$000 | 4:000\$000 |
| Procurador fiscal..... | | 1 | 2:400\$000 | 1:200\$000 | 3:600\$000 |
| Primeiros escripturarios..... | | 3 | 2:000\$000 | 1:000\$000 | 9:000\$000 |
| Segundos » | | 5 | 1:300\$000 | 700\$000 | 10:000\$000 |
| Thesoureiro-pagador..... | Quebras 300\$000 | 1 | 2:400\$000 | 1:200\$000 | 3:900\$000 |
| Fiel do mesmo..... | | 1 | 1:300\$000 | 700\$000 | 2:000\$000 |
| Porteiro-cartorario..... | | 1 | 1:200\$000 | 600\$000 | 1:800\$000 |
| Continuo..... | | 1 | 700\$000 | 300\$000 | 1:000\$000 |
| | | 15 | | 37:700\$000 | |
| Salarios a 2 serventes a 3\$000, em 300 dias..... | | | | 1:800\$000 | |
| | | | | 39:500\$000 | |
| Material: | | | | | |
| Expediente..... | Acquisição e encadernação de livros, papel e outros artigos..... | 4:000\$000 | | | |
| Moveis..... | Compra e concertos..... | 300\$000 | | | |
| Diversas despesas.. | Iluminação..... | 2:700\$000 | | | |
| | Publicação de editaes..... | | | | |
| | Assignatura do <i>Diario Official</i> | | | | |
| | Serviço telegraphico..... | | | | |
| | Agua, asseio, etc..... | | | | |
| | Despezas judiciaes..... | | | | |
| | Acondicionamento de remessas de numerario e sellos..... | | | | |
| | | | | 7:000\$000 | 46:500\$000 |
| | | | | | 2.168:620\$000 |

| | | ORDENADO | GRATIFICAÇÃO | SOMMA | PAPEL | |
|---|--|------------|--------------|-------------|----------------|--|
| DELEGACIAS FISCAES | | | | | 2.168:825\$000 | |
| GOYAZ | | | | | | |
| Pessoal: | | | | | | |
| Delegado..... | 1 | | 2:400\$000 | 2:400\$000 | | |
| Contador..... | 1 | 2:600\$000 | 1:400\$000 | 4:000\$000 | | |
| Procurador fiscal..... | 1 | 2:400\$000 | 1:200\$000 | 3:600\$000 | | |
| Primeiros escripturarios..... | 3 | 2:000\$000 | 1:000\$000 | 9:000\$000 | | |
| Segundos » | 5 | 1:300\$000 | 700\$000 | 10:000\$000 | | |
| Thesoureiro-pagador..... Quebras 300\$000 | 1 | 2:400\$000 | 1:200\$000 | 3:900\$000 | | |
| Fiel do mesmo..... | 1 | 1:300\$000 | 700\$000 | 2:000\$000 | | |
| Porteiro-cartorario..... | 1 | 1:200\$000 | 600\$000 | 1:800\$000 | | |
| Continuo..... | 1 | 700\$000 | 300\$000 | 1:000\$000 | | |
| | 15 | | | 37:700\$000 | | |
| Salarios a 2 serventes a 2\$500, em 300 dias..... | | | | 1:800\$000 | | |
| | | | | 39:500\$000 | | |
| Material: | | | | | | |
| Expediente..... | Acquisição e encadernação de livros, papel e outros artigos..... | 3:000\$000 | | | | |
| Movéis..... | Compra e concertos..... | 200\$000 | | | | |
| Diversas despesas..... | { <ul style="list-style-type: none"> Iluminação..... Publicação de editaes..... Assignatura do <i>Diario Official</i>..... Serviço telegraphico..... Agua, asseio, etc..... Despezas judiciaes..... Acondicionamento de remessas de numerario e sellos..... } | 2:000\$000 | | | | |
| | | | | | | |
| | | | | | | |
| | | | | | | |
| | | | | | | |
| | | | | 5:200\$000 | 44:700\$000 | |
| | | | | | 2.213:320\$000 | |

A importancia em que está orçada esta verba é superior em 859\$995 á que foi votada para 1908, tendo-se feito as seguintes allocações: Na consignação—Movéis—na Delegacia do Rio Grande do Sul, 2:500\$; na consignação gratificação até 20 % aos empregados da Delegacia do Pará 960\$; e na consignação—Salarios a serventes—das Delegacias de Alagoas, Santa Catharina, Espirito Santo, Sergipe, Parahyba, Rio Grande do Norte, Piauly e Goyaz, 2:400; sendo 300\$ a cada uma pela elevação do salario a 3\$000. Total dos augmentos 5:830\$000. Na consignação—Movéis, compra e concerto—foram reduzidas as quantias de 3:000\$ na Delegacia de Pernambuco e 2:000 na de Goyaz. Total 5:000\$ que comparado com o total dos augmentos de 5:830\$ produz a differença de 830\$ para mais neste orçamento do qual deduzido 5 réis de mais lançados na despesa da Delegacia do Matto Grosso, resulta a differença para mais de 859\$995.

18. Alfandegas

Decretos ns. 6272 de 2 de agosto de 1876, 7063 de 31 de outubro de 1878, 196 de 1 de fevereiro, 248 de 6 de março, 391 B de 10 de maio, 680 de 23 de agosto, 805 de 4 de outubro de 1890, 1166 de 17 de dezembro de 1892, 1582 de 31 de outubro de 1893, Lei n. 360 de 30 de dezembro de 1895, Decreto n. 361 de 2 de janeiro de 1896, Lei n. 490 de 16 de dezembro de 1897, Decreto n. 2807 de 31 de janeiro de 1898, Lei n. 560 de 31 de dezembro de 1898, Decreto n. 630 de 31 de outubro de 1899, Decreto n. 3548 de 8 de janeiro de 1900, Lei n. 964 de 31 de dezembro de 1902, Lei n. 1145 de 30 de dezembro de 1903, Decreto n. 1178 de 16 de janeiro de 1904, Decreto n. 1496 de 1 de setembro de 1906, Decretos ns. 1594 de 20 de dezembro de 1906, 1614 de 29 de dezembro de 1906, 1617 de 30 de dezembro de 1906 e 1630 de 3 de janeiro de 1907, Lei n. 1743 de 3 de outubro, Decreto n. 1771 de 7 de novembro e Lei n. 1841 de 31 de dezembro de 1907.

| CAPITAL FEDERAL | | | | | | |
|--|------------|-----------------|-----|--------------|----------------|--|
| Pessoal | | | | | | |
| Da Administração : | | | | | | |
| | Ord. | Quotas | | | | |
| Inspector..... | — | 40 | 1 | — | | |
| Ajudante..... | — | 20 | 1 | — | | |
| Chefes de secção..... | 8:000\$000 | 18 | 3 | 24:000\$000 | | |
| Conferentes..... | 7:200\$000 | 16 | 32 | 230:400\$000 | | |
| Primeiros escripturarios..... | 5:600\$000 | 12 | 20 | 112:000\$000 | | |
| Segundos »..... | 4:800\$000 | 10 | 30 | 144:000\$000 | | |
| Terceiros »..... | 3:600\$000 | 8 | 30 | 108:000\$000 | | |
| Quartos »..... | 2:400\$000 | 6 | 30 | 72:000\$000 | | |
| Guarda-mór..... (Barra 1:800\$000) | 8:000\$000 | 18 | 1 | 9:800\$000 | | |
| Ajudantes..... (» 1:800\$000) | 5:600\$000 | 12 | 2 | 14:800\$000 | | |
| Thesoureiro..... (Quebras 1:500\$000) | 7:200\$000 | 18 | 1 | 8:700\$000 | | |
| Fieis..... (» 500\$000) | 3:000\$000 | 8 | 8 | 28:000\$000 | | |
| Porteiro..... | 4:400\$000 | 8 | 1 | 4:400\$000 | | |
| Ajudante do mesmo..... | 3:600\$000 | 6 | 1 | 3:600\$000 | | |
| Continuos..... | 1:400\$000 | 4 | 10 | 14:000\$000 | | |
| Administrador das Capatazias..... | 6:000\$000 | 15 | 1 | 6:000\$000 | | |
| Ajudantes do mesmo..... | 4:800\$000 | 10 | 2 | 9:600\$000 | | |
| Fieis de armazem..... | 4:800\$000 | 10 | 10 | 91:200\$000 | | |
| | | | 198 | 880:500\$000 | | |
| 1.989 quotas na razão de 0,88 % sobre a otação de 78.000:000\$0000..... | | | | 686:400\$000 | | |
| Serventes da sala do expediente e do archivo a 150\$, mensaes de gratificação..... | | | 30 | 54:000\$000 | 1.620:000\$000 | |
| | | | | | | |
| Da Força dos guardas : | | | | | | |
| | Soldo | Grat. Adicional | | | | |
| Primeiro commandante..... | 2:880\$000 | 1:440\$000 | 1 | 4:320\$000 | | |
| Segundo dito..... | 2:400\$000 | 1:200\$000 | 1 | 3:600\$000 | | |
| Sargentos..... | 2:160\$000 | 1:080\$000 | 6 | 19:440\$000 | | |
| Guardas..... | 1:920\$000 | 960\$000 | 200 | 576:000\$000 | | |
| Gratificação annual de 200\$, para fardamento a cada um dos commandantes da força dos guardas..... | | | | 400\$000 | | |
| Gratificação annual de 200\$, para fardamento a cada um dos sargentos e guardas..... | | | | 41:200\$000 | 644:000\$000 | |
| | | | 208 | | | |
| Das Capatazias : | | | | | | |
| Apontador a 250\$ mensaes de gratificação..... | | | 1 | 3:000\$000 | | |
| Ajudante a 200\$ idem idem..... | | | 1 | 2:400\$000 | | |
| Ajudantes de fieis de armazem a 200\$ idem idem..... | | | 17 | 40:800\$000 | | |
| Conferentes de 1ª classe a 234\$ idem idem..... | | | 22 | 61:776\$000 | | |
| Ditos de 2ª classe a 195\$ idem idem..... | | | 22 | 51:480\$000 | | |
| Encarregado da illuminação a 100\$ idem idem..... | | | 1 | 1:200\$000 | | |
| Vigia geral a 5\$500 diários..... | | | 1 | 1:705\$000 | | |
| Mandadores a 5\$500 idem..... | | | 8 | 13:640\$000 | | |
| Tanociros a 5\$000 idem..... | | | 5 | 7:750\$000 | | |
| Arrumadores a 5\$000 idem..... | | | 40 | 62:000\$000 | | |
| Abridores a 4\$500 idem..... | | | 70 | 97:650\$000 | | |
| Trabalhadores a 4\$500 idem..... | | | 600 | 891:000\$000 | | |
| Marcadores a 3\$500 idem..... | | | 20 | 21:700\$000 | | |
| Encarregado da arrecadação a 150\$000 mensaes..... | | | 1 | 1:800\$000 | | |
| Auxiliares da portaria, 120\$000 mensaes de gratificação..... | | | 40 | 57:600\$000 | | |
| Encarregado do deposito da polvora da Ilha do Boqueirão a 80\$ mensaes de grat..... | | | 1 | 960\$000 | | |
| Serventes a 60\$ idem idem..... | | | 2 | 1:440\$000 | | |
| Primeiro machinista, gratificação mensal de 400\$000..... | | | 1 | 4:800\$000 | | |
| Segundos machinistas a 9\$ diários, sendo um em 365 dias e outro em 310 dias.... | | | 2 | 6:075\$000 | | |
| Ajudantes a 7\$200, sendo um em 310 dias e outro, 365 dias..... | | | 2 | 4:810\$000 | | |
| Mandador a 6\$200 diários..... | | | 1 | 1:922\$000 | | |
| Foguistas a 5\$500 idem, sendo um em 310 dias e outro em 365 dias..... | | | 2 | 3:712\$500 | | |
| Encarregados a 4\$500 idem, sendo cinco em 365 dias e vinte em 310 dias..... | | | 25 | 36:112\$500 | | |
| Auxiliares a 4\$500 idem em 310 dias..... | | | 8 | 11:400\$000 | 1.380:543\$000 | |
| | | | 893 | | 3.652:403\$000 | |

| ALFANDEGAS | | CAPITAL FEDERAL (continuação) | | Pessoal | | PAPEL | |
|--|------------|-------------------------------|----|-------------|----------------|----------------|--|
| Das embarcações : | | | | | | | |
| Encarregado da Ilha Fiscal a 4:000\$ de soldo e 2:000\$ de gratificação, annuaes..... | 1 | 6:000\$000 | | | | | |
| Primeiro patrão, gratificação annual..... | 1 | 3:200\$000 | | | | | |
| Segundos patrões, idem idem a 2:600\$..... | 10 | 23:000\$000 | | | | | |
| Primeiro machinista, idem idem..... | 1 | 3:200\$000 | | | | | |
| Segundos machinistas, idem idem a 2:600\$..... | 6 | 15:600\$000 | | | | | |
| Foguistas, idem idem a 1:600\$..... | 9 | 14:400\$000 | | | | | |
| Marinheiros, idem idem a 1:400\$..... | 120 | 168:000\$000 | | | 236:400\$000 | | |
| | 148 | | | | 3.888:803\$000 | | |
| Gratificação ao pessoal destacado para o serviço marítimo e nocturno : | | | | | | | |
| Sargento, á razão de 3\$000 diários..... | 2 | 2:190\$000 | | | | | |
| Guardas, idem, idem 2\$000 idem..... | 58 | 42:340\$000 | | | | | |
| Patrões, idem, idem 2\$000 idem..... | 5 | 3:650\$000 | | | | | |
| Machinistas, idem, idem 2\$000 idem..... | 5 | 3:650\$000 | | | | | |
| Foguistas, idem, idem 1\$000 idem..... | 5 | 1:825\$000 | | | | | |
| Marinheiros, idem, idem 1\$000 idem..... | 120 | 48:800\$000 | | | 97:455\$000 | | |
| | 195 | | | | | | |
| Material | | | | | | | |
| Expediente : Acquisição e encadernação de livros, papel, pennas e outros artigos..... | | 45:000\$000 | | | | | |
| Movéis : Compra e concertos..... | | 6:000\$000 | | | | | |
| Serviço typographico, comprehendidos os ordenados dos typographos..... | | 30:000\$000 | | | | | |
| Acquisição, reparo e conservação do material..... | | 280:000\$000 | | | | | |
| Combustivel e lubrificante..... | | 85:000\$000 | | | | | |
| Aluguel de casa para o porteiro da mesma Alfandega..... | | 1:200\$000 | | | | | |
| Diversas despesas..... | | 42:800\$000 | | | 490:000\$000 | 4.476:258\$000 | |
| { Iluminação..... Publicação de editaes..... Assignatura do <i>Diario Official</i> Serviço telegraphico..... Agua, assio, etc..... | | | | | | | |
| ESPIRITO SANTO | | | | | | | |
| Pessoal | | | | | | | |
| Da Administração : | Ord. | Quotas | | | | | |
| Inspector..... | — | 20 | 1 | — | | | |
| Primeiros escripturarios..... | 2:400\$000 | 11 | 3 | 6:300\$000 | | | |
| Segundos "..... | 1:600\$000 | 8 | 4 | 6:400\$000 | | | |
| Thesoureiro..... | 2:600\$000 | 14 | 1 | 2:900\$000 | | | |
| Fiel..... | 1:400\$000 | 8 | 1 | 1:400\$000 | | | |
| Porteiro-cartorario..... | 1:600\$000 | 9 | 1 | 1:600\$000 | | | |
| Contínuo..... | 560\$000 | 3 | 1 | 560\$000 | | | |
| Administrador das Capatazias..... | 1:800\$000 | 10 | 1 | 1:800\$000 | | | |
| Fiel de armazem..... | 1:600\$000 | 8 | 1 | 1:600\$000 | | | |
| | | | 14 | 22:560\$000 | | | |
| 137 quotas na razão de 6 % sobre a lotação de 250:000\$000..... | | | | 15:000\$000 | 37:560\$000 | | |
| Da Força dos guardas : | Soldo | Grat. Adicional | | | | | |
| Commandante..... | 1:200\$000 | 600\$000 | 1 | 1:800\$000 | | | |
| Guardas..... | 1:080\$000 | 540\$000 | 12 | 19:440\$000 | | | |
| Gratificação annual de 200\$ para fardamento ao commandante e a cada um dos guardas..... | | | | 2:600\$000 | 23:840\$000 | | |
| | | | 13 | | | | |
| Das Capatazias : | | | | | | | |
| Trabalhadores, em 300 dias a 5\$000..... | | | 12 | | 18:000\$000 | | |
| Das embarcações : | | | | | | | |
| Mostre da lancha a vapor a 150\$000..... | | | 1 | 1:800\$000 | | | |
| Machinista a 300\$ mensaes..... | | | 1 | 3:600\$000 | | | |
| Foguista a 150\$ idem..... | | | 1 | 1:800\$000 | | | |
| Marinheiros a 90\$ idem..... | | | 2 | 2:160\$000 | | | |
| Patrão a 150\$ idem..... | | | 1 | 1:800\$000 | | | |
| Remadores a 90\$ idem..... | | | 12 | 12:960\$000 | 24:420\$000 | | |
| | | | 18 | | 103:520\$000 | 4.476:258\$000 | |

| | | | | | | PAPEL |
|--|------------|------------|-----------------|--------------|--------------|----------------|
| ALFANDEGAS | | | | | | |
| ESPIRITO SANTO (continuação) | | | | | | 103:520\$000 |
| Material | | | | | | 4.476:258\$000 |
| Expediente : aquisição e encadernação de livros, papel, pennas e outros artigos. | | | | 3:000\$000 | | |
| Moveis : compra e concertos..... | | | | 500\$000 | | |
| Aquisição, reparo e conservação do material..... | | | | 2:500\$000 | | |
| Combustível e lubrificante..... | | | | 2:000\$000 | | |
| Diversas despesas. (Iluminação..... Publicação de editaes..... Assignatura do <i>Diario Official</i> Serviço telegraphico..... Água, asseio, etc.....) | | | | 2:000\$000 | | 10:000\$000 |
| | | | | | | 113:520\$000 |
| BAHIA | | | | | | |
| Pessoal | | | | | | |
| Da Administração : | | Ord. | Quotas | | | |
| Inspetor..... | | | 40 | | | |
| Chefes de secção..... | 4:000\$000 | 20 | 2 | 8:000\$000 | | |
| Conferentes..... | 3:800\$000 | 18 | 8 | 30:400\$000 | | |
| Primeiros escripturarios..... | 3:200\$000 | 16 | 6 | 19:200\$000 | | |
| Segundos »..... | 2:600\$000 | 14 | 10 | 26:000\$000 | | |
| Terceiros »..... | 1:600\$000 | 8 | 12 | 19:200\$000 | | |
| Quartos »..... | 1:300\$000 | 7 | 12 | 15:600\$000 | | |
| Guarda-mór..... | 4:000\$000 | 20 | 1 | 4:000\$000 | | |
| Ajudante..... | 2:600\$000 | 14 | 1 | 2:600\$000 | | |
| Thesoureiro..... Quebras 600\$00 | 4:000\$000 | 20 | 1 | 4:600\$000 | | |
| Fieis..... | 1:600\$000 | 8 | 2 | 3:200\$000 | | |
| Porteiro..... | 2:400\$000 | 12 | 1 | 2:400\$000 | | |
| Ajudante..... | 1:300\$000 | 7 | 1 | 1:300\$000 | | |
| Continuo..... | 800\$000 | 4 | 6 | 4:800\$000 | | |
| Administrador das Capatazias..... | 3:600\$000 | 18 | 1 | 3:600\$000 | | |
| Ajudanter..... | 2:600\$000 | 14 | 1 | 2:600\$000 | | |
| Fieis de armazem..... | 2:600\$000 | 14 | 7 | 18:200\$000 | | |
| | | | | 73 | 165:700\$000 | |
| 883 quotas na razão de 0,95 % sobre a lotação de 14.000:000\$000..... | | | | | 133:000\$000 | 298:700\$000 |
| Da Força dos guardas : | | Soldo | Grat. Adicional | | | |
| Commandante..... | 2:400\$000 | 1:200\$000 | 1 | 3:600\$000 | | |
| Sargentos..... | 1:920\$000 | 960\$000 | 4 | 11:520\$000 | | |
| Guardas..... | 1:440\$000 | 720\$000 | 60 | 129:600\$000 | | |
| Gratificação annual de 200\$ para fardamento ao commandante dos guardas..... | | | | 200\$000 | | |
| Gratificação annual de 200\$ para fardamento a cada um dos sargentos e dos guardas..... | | | | 12:800\$000 | | 157:720\$000 |
| | | | | 65 | | 456:420\$000 |
| Das Capatazias : | | | | | | |
| Conferentes a 5\$ diarios..... | | | 3 | 4:698\$000 | | |
| Mandadores a 6\$ idem..... | | | 12 | 23:184\$000 | | |
| Vigias a 4\$ idem..... | | | 5 | 6:000\$000 | | |
| Carpinteiros a 4\$ idem..... | | | 2 | 2:400\$000 | | |
| Trabalhadores a 4\$500 idem..... | | | 40 | 56:640\$000 | | |
| Ditos a 3\$500 idem..... | | | 50 | 54:150\$000 | | |
| Serventes a 3\$500 idem..... | | | 3 | 3:150\$000 | | |
| Machinista a 200\$, por mez..... | | | 1 | 2:400\$000 | | |
| Dito a 100\$ idem..... | | | 1 | 1:200\$000 | | |
| Ajudantes a 90\$ idem..... | | | 2 | 2:160\$000 | | |
| Foguistas a 70\$ idem..... | | | 2 | 1:680\$000 | | 157:662\$000 |
| | | | | 121 | | |
| Das embarcações : | | | | | | |
| Machinista a 200\$ mensaes..... | | | 1 | 2:400\$000 | | |
| Foguista a 90\$ idem..... | | | 1 | 1:080\$000 | | |
| Mestres de 1ª classe a 1:460\$000..... | | | 3 | 4:380\$000 | | |
| Ditos de 2ª classe a 1:245\$000..... | | | 6 | 7:470\$000 | | |
| Marinheiros a 1:100\$000..... | | | 68 | 74:800\$000 | | 90:130\$000 |
| | | | | 79 | | 704:212\$000 |
| | | | | | | 4.589:778\$000 |

| | | | | | | PAPEL |
|--|---|------------|-----------------|--------------|----------------|----------------|
| | | | | 704:212\$000 | 4.589:778\$000 | |
| ALFANDEGAS | | | | | | |
| BAHIA (continuação) | | | | | | |
| Material | | | | | | |
| Expediente.... | Acquisição e encadernação de livros, papel, pennas e outros artigos..... | | | 10:000\$000 | | |
| Movéis..... | Compra e concertos..... | | | 1:000\$000 | | |
| Acquisição, reparos e conservação do material..... | | | | 14:000\$000 | | |
| Combustível e lubrificante..... | | | | 18:000\$000 | | |
| Diversas despesas.... | { Iluminação..... Publicação de editaes..... Assignatura do <i>Diario Official</i> Serviço telegraphico..... Água, asseio, etc..... | | | 3:350\$000 | 46:350\$000 | 750:562\$000 |
| ARACAJÚ | | | | | | |
| Pessoal | | | | | | |
| Da Administração : | | Ord. | Quotas | | | |
| Inspector..... | | — | 16 | 1 | — | |
| Primeiros escripturarios..... | | 2:000\$000 | 10 | 3 | 6:000\$000 | |
| Segundos »..... | | 1:300\$000 | 7 | 4 | 5:200\$000 | |
| Thesoureiro..... | Quebras 300\$000 | 2:400\$000 | 12 | 1 | 2:700\$000 | |
| Fiel..... | | 1:200\$000 | 6 | 1 | 1:200\$000 | |
| Porteiro-cartorario..... | | 1:400\$000 | 8 | 1 | 1:400\$000 | |
| Continuo..... | | 480\$000 | 3 | 1 | 480\$000 | |
| Administrador das Capatazias..... | | 1:600\$000 | 9 | 1 | 1:600\$000 | |
| | | | | 13 | 18:580\$000 | |
| 112 quotas na razão de 2,9 % sobre a lotação de 300:000\$000..... | | | | | 8:700\$000 | |
| Serventes, salarios..... | | | | | 1:200\$000 | 28:480\$000 |
| Da Força dos guardas : | | Soldo | Grat. Adicional | | | |
| Commandante..... | | 1:200\$000 | 600\$000 | 1 | 1:800\$000 | |
| Guardas..... | | 960\$000 | 480\$000 | 12 | 17:280\$000 | |
| Gratificação annual de 200\$ para fardamento ao commandante e a cada um dos guardas..... | | | | | 2:600\$000 | 21:680\$000 |
| | | | | 13 | | |
| Das Capatazias : | | | | | | |
| Trabalhadores a 2\$ em 30 dias uteis..... | | | | 16 | | 9:600\$000 |
| Das embarcações : | | | | | | |
| Machinista a 150\$ mensaes de gratificação..... | | | | 1 | 1:800\$000 | |
| Foguista a 80\$, idem..... | | | | 1 | 960\$000 | |
| Marinheiros a 70\$, idem..... | | | | 2 | 1:680\$000 | |
| Patrão a 100\$, idem..... | | | | 1 | 1:200\$000 | |
| Remadores a 70\$, idem..... | | | | 10 | 8:400\$000 | 14:040\$000 |
| | | | | 15 | | 73:800\$000 |
| Material | | | | | | |
| Expediente.. | Acquisição e encadernação de livros, papel, pennas e outros artigos..... | | | | 3:500\$000 | |
| Movéis..... | Compra e concertos..... | | | | 500\$000 | |
| Acquisição, reparos e conservação do material..... | | | | | 1:000\$000 | |
| Combustível e lubrificantes..... | | | | | 2:000\$000 | |
| Diversas despesas.... | { Publicação de editaes..... Assignatura do <i>Diario Official</i> Serviço telegraphico..... Água, asseio, etc..... | | | | 1:000\$000 | 81:800\$000 |
| | | | | | | 5.422:140\$000 |

| | | | PAPEL | |
|---|--|----------|-------|-----------------|
| ALFANDEGAS | | | | |
| MACIÓ | | | | |
| Pessoal | | | | |
| Da Administração : | | | Ord. | Quotas |
| Inspector..... | | 25 | 1 | — |
| Chefes de secção..... | 3:300\$000 | 17 | 2 | 6:600\$000 |
| Conferentes..... | 3:000\$000 | 15 | 2 | 6:000\$000 |
| Primeiros escripturarios..... | 2:600\$000 | 14 | 2 | 5:200\$000 |
| Segundos »..... | 2:000\$000 | 10 | 3 | 6:000\$000 |
| Terceiros »..... | 1:200\$000 | 6 | 3 | 3:600\$000 |
| Quartos »..... | 900\$000 | 3 | 3 | 2:700\$000 |
| Guarda-mór..... | 3:300\$000 | 17 | 1 | 3:300\$000 |
| Thesoureiro..... Quebras 400\$000 | 2:600\$000 | 14 | 1 | 3:000\$000 |
| Fiel..... | 1:300\$000 | 7 | 1 | 1:300\$000 |
| Porteiro..... | 1:600\$000 | 9 | 1 | 1:600\$000 |
| Continuo..... | 600\$000 | 3 | 2 | 1:200\$000 |
| Administrador das Capatazias..... | 2:400\$000 | 12 | 1 | 2:400\$000 |
| Fleis de armazem..... | 2:000\$000 | 10 | 2 | 4:000\$000 |
| | | | 25 | 46:900\$000 |
| 259 quotas na razão de 2,13% sobre a lotação de 1.700:000\$000..... | | | | 36:210\$000 |
| | | | | 83:110\$000 |
| Da Força dos guardas : | | | Soldo | Grat. Adicional |
| Commandante..... | 1:680\$000 | 840\$000 | 1 | 2:520\$000 |
| Sargento..... | 1:200\$000 | 600\$000 | 1 | 1:800\$000 |
| Guardas..... | 960\$000 | 480\$000 | 15 | 21:600\$000 |
| Gratificação annual de 200\$ para fardamento do commandante dos guardas..... | | | | 200\$000 |
| Gratificação annual de 200\$ para fardamento ao sargento e a cada um dos guardas..... | | | | 3:200\$000 |
| | | | 17 | |
| Das Capatazias : | | | | |
| Mandador a 3\$ em 300 dias..... | | | 1 | 900\$000 |
| Marcador a 2\$500, idem idem..... | | | 1 | 750\$000 |
| Serventes a 2\$500, idem idem..... | | | 20 | 15:000\$000 |
| | | | 22 | |
| Das embarcações : | | | | |
| Machinista..... | | | 1 | 1:800\$000 |
| Foguista..... | | | 1 | 720\$000 |
| Marinheiros a 80\$ mensaes..... | | | 3 | 2:880\$000 |
| Patrão a 90\$ idem..... | | | 1 | 1:080\$000 |
| Remadores a 70\$ idem..... | | | 12 | 10:080\$000 |
| | | | 18 | |
| | | | | 145:640\$000 |
| Material | | | | |
| Expediente..... | Acquisição e encadernação de livros, papel, pennas e outros artigos..... | | | 4:500\$000 |
| Moveis..... | Compra e concertos..... | | | 400\$000 |
| Aluguel de armazem..... | | | | 18:000\$000 |
| Acquisição, reparo e conservação do material..... | | | | 3:300\$000 |
| Combustivel e lubrificante..... | | | | 1:000\$000 |
| Diversas despesas..... | Iluminação..... | | | |
| | Publicação de editaes..... | | | |
| | Assignatura do <i>Diario Official</i> | | | |
| | Serviço telegraphico..... | | | |
| | Agua, asseio, etc..... | | | |
| | | | | 1:618\$000 |
| | | | | 28:818\$000 |
| | | | | 174:458\$000 |
| | | | | 5.596:598\$000 |

ALFANDEGAS
PERNAMBUCO
Pessoal

PAPEL

5.596:598\$000

Da Administração :

| | Ord. | Quotas | |
|-----------------------------------|------------|--------|-------------|
| Inspector..... | \$ 40 | 1 | \$ |
| Chefes de secção..... | 4:000\$000 | 20 | 8:000\$000 |
| Conferentes..... | 3:800\$000 | 18 | 30:400\$000 |
| Primeiros escripturarios..... | 3:200\$000 | 16 | 19:200\$000 |
| Segundos »..... | 2:600\$000 | 14 | 26:000\$000 |
| Terceiros »..... | 1:600\$000 | 8 | 19:200\$000 |
| Quartos »..... | 1:300\$000 | 7 | 15:600\$000 |
| Guarda-mór..... | 4:000\$000 | 20 | 4:000\$000 |
| Ajudante..... | 2:600\$000 | 14 | 2:600\$000 |
| Thesourciro..... Quebras 600\$000 | 4:000\$000 | 20 | 4:600\$000 |
| Fiol..... | 1:600\$000 | 8 | 1:600\$000 |
| Porteiro..... | 2:400\$000 | 12 | 2:400\$000 |
| Ajudante..... | 1:300\$000 | 7 | 1:300\$000 |
| Continuos..... | 800\$000 | 4 | 4:800\$000 |
| Administrador das Capatazias..... | 3:600\$000 | 18 | 3:600\$000 |
| Ajudante..... | 2:600\$000 | 14 | 2:600\$000 |
| Ficis de armazem..... | 2:600\$000 | 14 | 18:200\$000 |

72 164:100\$000

875 quotas na razão de 0,95 % sobre a lotação de 16.000:000\$000.....

152:000\$000 316:100\$000

Da Força dos guardas :

| | Soldo | Grat. Addicional | |
|------------------|------------|------------------|--------------|
| Commandante..... | 2:880\$000 | 1:440\$000 | 4:320\$000 |
| Sargentos..... | 1:920\$000 | 960\$000 | 11:520\$000 |
| Guardas..... | 1:440\$000 | 720\$000 | 129:600\$000 |

65

Gratificação annual de 200\$ para fardamento do commandante da guarda.....
Gratificação annual de 200\$ para fardamento a cada um dos sargentos e dos guardas.....

200\$000
12:800\$000 158:440\$000

Das Capatazias :

| | | |
|---|-----|--------------|
| Ajudantes de feis a 4\$000 em 300 dias..... | 7 | 8:400\$000 |
| Conferentes de 2ª classe a 5\$000 idem..... | 6 | 9:000\$000 |
| Mandadores a 6\$000 idem..... | 2 | 3:600\$000 |
| Abridores a 3\$000 idem..... | 14 | 12:600\$000 |
| Vigias de portas a 4\$500 idem..... | 10 | 13:500\$000 |
| Trabalhadores de 1ª classe a 4\$500 idem..... | 12 | 16:200\$000 |
| Ditos de 2ª classe a 3\$500 idem..... | 100 | 105:000\$000 |
| Marcadores a 3\$000 idem..... | 10 | 9:000\$000 |
| 1º Machinista 7\$ idem..... | 1 | 2:100\$000 |
| 2ºs Machinistas a 5\$000 idem..... | 3 | 4:500\$000 |
| Ajudantes a 4\$000 idem..... | 3 | 3:600\$000 |
| Carapina a 5\$000 idem..... | 1 | 1:500\$000 |
| Pedreiro a 4\$000 idem..... | 1 | 1:200\$000 |

170

190:200\$000

Das embarcações :

| | | |
|---|----|-------------|
| Mestros a 1:600\$000..... | 3 | 4:800\$000 |
| Machinista..... | 1 | 3:000\$000 |
| Foguista..... | 1 | 1:200\$000 |
| Carvoeiro..... | 1 | 1:080\$000 |
| Carpinteiros a 1:500\$000..... | 2 | 3:000\$000 |
| Patrões a 1:560\$000..... | 6 | 9:360\$000 |
| Remadores a 1:000\$000..... | 70 | 70:000\$000 |
| Fardamento dos patrões e mestres das embarcações..... | | 1:800\$000 |

94:240\$000

84

758:980\$000

Material

| | |
|--|-------------|
| Expediente... Acquisição e encadernação de livros, papel, pennas e outros artigos..... | 16:000\$000 |
| Movéis..... Compra e concertos..... | 1:000\$000 |
| Acquisição, reparos e conservação do material..... | 30:000\$000 |
| Combustivel e lubrificantes..... | 45:000\$000 |

| | | |
|------------------------|--|----------------|
| Diversas despesas..... | { Iluminação..... Publicação de editaes..... Assignatura do <i>Diario Official</i> Serviço telegraphico..... Agua, asseio, etc..... } | 10:500\$000 |
| | | 102:500\$000 |
| | | 861:480\$000 |
| | | 6.458:078\$000 |

| | | Ord. | Quotas | | | | PAPEL |
|---|--|-----------------|--------|---|-------------|--------------|---------------|
| ALFANDEGAS | | | | | | | |
| PARAHYBA | | | | | | | |
| Pessoal | | | | | | | |
| Da Administração : | | | | | | | |
| Inspector..... | \$ | 20 | 1 | | \$ | | |
| Primeiros escripturarios..... | 2:100\$000 | 11 | 4 | | 8:400\$000 | | |
| Segundos »..... | 1:600\$000 | 8 | 5 | | 8:000\$000 | | |
| Guarda-mór..... | 3:300\$000 | 47 | 1 | | 3:300\$000 | | |
| Thesoureiro..... | Quebras 300\$000 | 2:600\$000 | 14 | 1 | 2:900\$000 | | |
| Fiel..... | 1:400\$000 | 8 | 1 | | 1:400\$000 | | |
| Porteiro-cartorario..... | 1:600\$000 | 9 | 1 | | 1:600\$000 | | |
| Continuo..... | 560\$000 | 3 | 1 | | 560\$000 | | |
| Administrador das Capatazias..... | 1:800\$000 | 10 | 1 | | 1:800\$000 | | |
| Fiel de Armazem..... | 1:600\$000 | 8 | 1 | | 1:600\$000 | | |
| | | | 17 | | 29:560\$000 | | |
| 173 quotas na razão de 2,107 % sobre a lotação de 900:000\$000..... | | | | | 18:963\$000 | | |
| Salarios a serventes..... | | | | | 1:212\$000 | 40:735\$000 | |
| Da Força dos guardas : | | | | | | | |
| Commandante..... | Soldo | Grat. Adicional | | | | | |
| | 1:200\$000 | 600\$000 | 1 | | 1:800\$000 | | |
| Guardas..... | 960\$000 | 480\$000 | 14 | | 20:160\$000 | | |
| | | | 15 | | | | |
| Gratificação annual de 200\$000 para fardamento ao commandante e a cada um dos guardas..... | | | | | 3:600\$000 | 24:930\$000 | |
| Das Capatazias : | | | | | | | |
| Mandador a 2\$500 em 300 dias..... | | | 1 | | 750\$000 | | |
| Abridor a 2\$200 idem..... | | | 1 | | 660\$000 | | |
| Trabalhadores a 2\$000 idem..... | | | 15 | | 9:000\$000 | | |
| Ditos extraordinarios por occasião da descarga de vapores estrangeiros..... | | | | | 1:500\$000 | 11:910\$000 | |
| | | | 17 | | | | |
| Das embarcações : | | | | | | | |
| Machinista a 200\$000 mensaes de gratificação..... | | | 1 | | 2:400\$000 | | |
| Foguista a 150\$000 idem..... | | | 1 | | 1:800\$000 | | |
| Patrão a 70\$000 idem..... | | | 2 | | 1:630\$000 | | |
| Remadores a 60\$000 idem..... | | | 12 | | 8:640\$000 | 14:520\$000 | |
| | | | 16 | | | 101:125\$000 | |
| Material | | | | | | | |
| Expediente..... | Acquisição e encadernação de livros, papel, ponnas e outros artigos..... | | | | 3:400\$000 | | |
| Movéis..... | Compra e concertos..... | | | | 400\$000 | | |
| Acquisição, reparo e conservação do material..... | | | | | 1:400\$000 | | |
| Combustivel e lubrificantes..... | | | | | 2:000\$000 | | |
| Diversas despezas.. | { Illuminação..... Publicação de editaes..... Assignatura do <i>Diario Official</i> Serviço telegraphico..... Agua, asseio, etc..... | | | | 1:500\$000 | 8:700\$000 | 100:825\$000 |
| RIO GRANDE DO NORTE | | | | | | | |
| Pessoal | | | | | | | |
| Da Administração : | | | | | | | |
| Inspector..... | \$ | 16 | 1 | | \$ | | |
| Primeiros escripturarios..... | 2:000\$000 | 10 | 3 | | 6:000\$000 | | |
| Segundos »..... | 1:300\$000 | 7 | 4 | | 5:200\$000 | | |
| Thesoureiro..... | Quebras 300\$000 | 2:400\$000 | 12 | 1 | 2:700\$000 | | |
| Fiel..... | 1:200\$000 | 6 | 1 | | 1:200\$000 | | |
| Porteiro-cartorario..... | 1:400\$000 | 8 | 1 | | 1:400\$000 | | |
| Continuo..... | 480\$000 | 3 | 1 | | 480\$000 | | |
| Administrador das Capatazias..... | 1:600\$000 | 9 | 1 | | 1:600\$000 | | |
| | | | 13 | | 18:580\$000 | | |
| 112 quotas na razão de 8,3 % sobre a lotação de 100:000\$000..... | | | | | 8:300\$000 | | |
| Salarios a dous serventes..... | | | | | 1:440\$000 | 28:320\$000 | |
| | | | | | | 28:320\$000 | 6:57:908\$000 |

ALFANDEGAS
RIO GRANDE DO NORTE

Pessoal

| Da Força dos guardas: | | Grat. Adicional | | | |
|---|------------|-----------------|----|-------------|-------------|
| Commandante..... | 1:200\$000 | 600\$000 | 1 | 1:800\$000 | |
| Guardas..... | 930\$000 | 480\$000 | 9 | 12:960\$000 | |
| | | | 10 | | |
| Gratificação annual de 200\$000 para fardamento ao commandante e a cada um dos guardas..... | | | | 2:000\$000 | 16:760\$000 |
| Das Capatazias: | | | | | |
| Trabalhadores e serventes..... | | | | | 5:088\$000 |
| Das embarcações: | | | | | |
| Patrão a 90\$000 mensaes..... | | | 1 | 1:080\$000 | |
| Marinheiros a 70\$000 idem..... | | | 10 | 8:400\$000 | 9:480\$000 |
| | | | 11 | | 59:648\$000 |

Material

| | | | | | |
|--|---|------------|--|-------------|-------------|
| Expediente..... | Acquisição e encadernação de livros, pennas e outros artigos..... | 3:500\$000 | | | |
| Moveis..... | Compra e concertos..... | 700\$000 | | | |
| Aluguel de casa para armazem..... | | 300\$000 | | | |
| Acquisição, reparos e conservação do material..... | | 3:250\$000 | | | |
| Diversas despesas: | | | | | |
| | Iluminação..... | | | | |
| | Publicação de editaes..... | | | | |
| | Assignatura do <i>Diario Official</i> | | | | |
| | Serviço telegraphico..... | | | | |
| | Agua, asscio, etc..... | | | | |
| | | 2:400\$000 | | | |
| | | | | 10:150\$000 | 60:798\$000 |

CEARÁ

Pessoal

| Da Administração: | | Ord. | Quotas | | | |
|--|------------------|-----------------|--------|----|--------------|-----------------|
| Inspector..... | | — | 30 | 1 | \$ | |
| Chefes de secção..... | | 3:300\$000 | 17 | 2 | 6:600\$000 | |
| Conferentes..... | | 3:000\$000 | 15 | 3 | 9:000\$000 | |
| Primeiros escripturarios..... | | 2:600\$000 | 14 | 3 | 7:800\$000 | |
| Segundos »..... | | 2:000\$000 | 10 | 4 | 8:000\$000 | |
| Terceros »..... | | 1:000\$000 | 8 | 4 | 4:000\$000 | |
| Quartos »..... | | 800\$000 | 4 | 4 | 3:200\$000 | |
| Guarda-mór..... | Quebras 400\$000 | 3:300\$000 | 17 | 4 | 3:300\$000 | |
| Thesoureiro..... | | 3:200\$000 | 16 | 1 | 3:600\$000 | |
| Fiel..... | | 1:300\$000 | 7 | 1 | 1:300\$000 | |
| Porteiro..... | | 1:600\$000 | 9 | 1 | 1:600\$000 | |
| Continuos..... | | 600\$000 | 3 | 2 | 1:200\$000 | |
| Administrador das Capatazias..... | | 2:400\$000 | 12 | 1 | 2:400\$000 | |
| Fieis de Armazem..... | | 2:000\$000 | 10 | 3 | 6:000\$000 | |
| | | | | 31 | 58:000\$000 | |
| 336 quotas na razão de 1,94 % sobre a lotação de 2 000:000\$000..... | | | | | 38:800\$000 | 96:800\$000 |
| Da Força dos Guardas: | | | | | | |
| Commandante..... | Soldo | Grat. Adicional | | 1 | 2:880\$000 | |
| Sargentos..... | 1:440\$000 | 720\$000 | | 2 | 4:320\$000 | |
| Guardas..... | 1:200\$000 | 600\$000 | | 18 | 32:400\$000 | |
| | | | | 21 | | |
| Gratificação annual de 200\$000 para fardamento do commandante dos guardas..... | | | | | 200\$000 | |
| Gratificação annual de 200\$000 para fardamento a cada um dos sargentos e dos guardas..... | | | | | 4:000\$000 | 43:800\$000 |
| | | | | | 140:600\$000 | 16:637:704\$000 |

PAPBL

28:320\$000 6.577:903\$000

| ALFANDEGAS | | | | PAPEL | |
|--|---------------|-----------------|-----|----------------|----------------|
| PARÁ | | | | 7.322.354\$000 | |
| Pessoal | | | | | |
| Da Administração : | | | | | |
| | Ord. | Quotas | | | |
| Inspector..... | — | 40 | 1 | — | |
| Chefes de secção..... | 4:000\$000 | 20 | 2 | 8:000\$000 | |
| Conferentes..... | 3:800\$000 | 18 | 8 | 30:400\$000 | |
| Primeiros escripturarios..... | 3:200\$000 | 16 | 6 | 19:200\$000 | |
| Segundos »..... | 2:600\$000 | 14 | 10 | 26:000\$000 | |
| Terceiros »..... | 1:600\$000 | 8 | 12 | 19:200\$000 | |
| Quartos »..... | 1:300\$000 | 7 | 12 | 15:600\$000 | |
| Guarda-mór..... | 4:000\$000 | 20 | 1 | 4:000\$000 | |
| Ajudante..... | 2:600\$000 | 14 | 1 | 2:600\$000 | |
| Thesourceiro..... Quebras 600\$000 | 4:000\$000 | 20 | 1 | 4:600\$000 | |
| Fiel..... | 1:600\$000 | 8 | 1 | 1:600\$000 | |
| Porteiro..... | 2:400\$000 | 12 | 1 | 2:400\$000 | |
| Ajudante..... | 1:600\$000 | 8 | 1 | 1:600\$000 | |
| Continuos..... | 800\$000 | 4 | 5 | 4:000\$000 | |
| Administrador das Capatazias..... | 3:600\$000 | 18 | 1 | 3:600\$000 | |
| Ajudante..... | 2:600\$000 | 14 | 1 | 2:600\$000 | |
| Fieis de Armazem..... | 2:600\$000 | 14 | 7 | 18:200\$000 | |
| | | | 71 | 168:600\$000 | |
| 372 quotas na razão de 1,24% sobre a lotação de 17.000:000\$000..... | | | | 210:800\$000 | 374:400\$000 |
| Da Força dos guardas : | | | | | |
| | Soldo | Grat. Adicional | | | |
| Commandante..... | 2:880\$000 | 1:440\$000 | 1 | 4:320\$000 | |
| Sargentos..... | 2:400\$000 | 1:200\$000 | 4 | 14:400\$000 | |
| Guardas..... | 1:920\$000 | 960\$000 | 55 | 158:400\$000 | |
| | | | 60 | | |
| Gratificação annual de 200\$000 para fardamento do commandante dos guardas.... | | | | 200\$000 | |
| Gratificação annual de 200\$000 para fardamento a cada um dos sargentos e dos guardas..... | | | | 11:800\$000 | 189:120\$000 |
| Das Capatazias : | | | | | |
| Mandadores a 5\$000 em 300 dias..... | | | 4 | 6:000\$000 | |
| Conferentes do armazem a 4\$500 idem..... | | | 11 | 14:850\$000 | |
| Vigias a 4\$000 idem..... | | | 13 | 15:600\$000 | |
| Marcador a 4\$000 idem..... | | | 4 | 4:800\$000 | |
| Trabalhadores a 4\$500 idem..... | | | 110 | 148:500\$000 | |
| Machinista a 240\$000 mensaes..... | | | 1 | 2:880\$000 | |
| Segundo dito a 200\$000 idem..... | | | 3 | 7:200\$000 | |
| Foguistas a 100\$000 idem..... | | | 4 | 4:800\$000 | 204:630\$000 |
| | | | 150 | | |
| Das embarcações: | | | | | |
| <i>Cruzador :</i> | | | | | |
| Commandante..... | | | 1 | 4:000\$000 | |
| Immediato..... | | | 1 | 3:000\$000 | |
| 1º machinista..... | | | 1 | 3:000\$000 | |
| 2º »..... | | | 1 | 3:000\$000 | |
| Foguistas a 1:200\$ annuaes..... | | | 2 | 2:400\$000 | |
| Mestre..... | | | 1 | 2:400\$000 | |
| Guardião..... | | | 1 | 1:800\$000 | |
| Marinheiros de 1ª classe a 840\$ annuaes..... | | | 4 | 3:360\$000 | |
| » de 2ª » a 600\$ »..... | | | 6 | 3:960\$000 | |
| Cozinheiro..... | | | 1 | 660\$000 | |
| Carvoeiros a 720\$ annuaes..... | | | 2 | 1:440\$000 | 29:620\$000 |
| | | | 21 | | |
| <i>Aviso Serzedello :</i> | | | | | |
| Commandante..... | Soldo e grat. | | 1 | 2:400\$000 | |
| Mestre..... | » » | | 1 | 1:800\$000 | |
| Machinista..... | » » | | 1 | 3:000\$000 | |
| Ajudante..... | » » | | 1 | 2:600\$000 | |
| Foguista..... | » » | | 1 | 1:200\$000 | |
| Carvoeiro..... | » » | | 1 | 960\$000 | |
| Tripulantes a 55\$000 mensaes..... | » » | | 4 | 2:640\$000 | 14:600\$000 |
| | | | 10 | | |
| Rebocador cruzador para a fiscalização da costa do Amapá : | | | | | |
| Commandante..... | | | 1 | 5:400\$000 | |
| Immediato pratico do Amapá..... | | | 1 | 4:800\$000 | |
| Mestre..... | | | 1 | 3:600\$000 | |
| 1º Machinista..... | | | 1 | 4:800\$000 | |
| 2º dito..... | | | 1 | 3:600\$000 | |
| Foguistas..... | | | 2 | 3:600\$000 | |
| Carvoeiros..... | | | 2 | 2:400\$000 | |
| Marinheiros..... | | | 8 | 14:400\$000 | 42:600\$000 |
| | | | 17 | | |
| | | | | 854:970\$000 | 7.322.354\$000 |

| ALFANDEGAS | | | | | | PAPEL | |
|--|---|-----------------|-------------|--------------|----------------|-----------------------------|--|
| PARÁ (continuação) | | | | | | 854:970\$000 7.322:354\$000 | |
| Pessoal | | | | | | | |
| Lanchas a vapor: | | | | | | | |
| Encarregados a 150\$000 mensaes..... | Soldo e grat. | 3 | 5:400\$000 | | | | |
| Machinistas a 233\$333 idem..... | » » | 3 | 8:400\$000 | | | | |
| Ajudantes a 120\$000 idem..... | » » | 3 | 4:320\$000 | | | | |
| Carvoeiros a 80\$000 idem..... | » » | 3 | 2:880\$000 | | | | |
| Tripulantes a 55\$000 idem..... | » » | 6 | 3:960\$000 | 24:960\$000 | | | |
| | | | | 18 | | 879:930\$000 | |
| Barcas de vigia: | | | | | | | |
| Escrivão..... | Soldo e grat. | 1 | 2:400\$000 | | | | |
| Mestres a 150\$000 mensaes..... | » » | 2 | 3:600\$000 | | | | |
| Carpinteiro..... | » » | 1 | 1:200\$000 | | | | |
| Patrões a 100\$000 mensaes..... | » » | 2 | 2:400\$000 | | | | |
| Marinheiros a 55\$000 idem..... | » » | 20 | 13:200\$000 | | | | |
| Ditos a 70\$000 idem..... | » » | 2 | 1:680\$000 | 24:480\$000 | | | |
| | | | | 28 | | 901:410\$000 | |
| Material | | | | | | | |
| Expediente..... | Acquisição e encadernação de livros, papel, pennas e outros artigos..... | | 20:600\$000 | | | | |
| Movéis..... | Compra e concertos..... | | 4:000\$000 | | | | |
| | Acquisição, reparo e conservação do material..... | | 49:700\$000 | | | | |
| | Combustível e lubrificantes..... | | 52:000\$000 | | | | |
| | Munições de bocca..... | | 43:000\$000 | | | | |
| Diversas despesas.. | { Iluminação..... Publicação de editaes..... Assignatura do <i>Diário Official</i> Serviço telegraphico..... Água, asseio, etc..... | | 15:500\$000 | 184:800\$000 | 1.069:210\$000 | | |
| MANÃOS | | | | | | | |
| Pessoal | | | | | | | |
| Da Administração: | | | | | | | |
| Inspector..... | Ord. | Quotas | 1 | — | | | |
| Chefes de secção..... | 4:000\$000 | 20 | 2 | 8:000\$000 | | | |
| Conferentes..... | 3:800\$000 | 18 | 8 | 30:400\$000 | | | |
| Primeiros escripturarios..... | 3:200\$000 | 16 | 6 | 10:200\$000 | | | |
| Segundos »..... | 2:600\$000 | 14 | 10 | 26:000\$000 | | | |
| Terceiros »..... | 1:600\$000 | 8 | 8 | 12:800\$000 | | | |
| Quartos »..... | 1:300\$000 | 7 | 8 | 10:400\$000 | | | |
| Guarda-mór..... | 4:000\$000 | 20 | 1 | 4:000\$000 | | | |
| Ajudante..... | 2:600\$000 | 14 | 1 | 2:600\$000 | | | |
| Thesoureiro..... | Quebras 600\$000 | 20 | 1 | 4:600\$000 | | | |
| Fiel..... | 1:600\$000 | 8 | 2 | 3:200\$000 | | | |
| Porteiro..... | 2:400\$000 | 12 | 1 | 2:400\$000 | | | |
| Ajudante..... | 1:800\$000 | 7 | 1 | 1:800\$000 | | | |
| Continuos..... | 800\$000 | 4 | 4 | 3:200\$000 | | | |
| Fiel de bagagem..... | 2:600\$000 | 14 | 1 | 2:600\$000 | | | |
| | | | | 55 | 131:200\$000 | | |
| 699 quotas á razão de 3 % sobre a lotação de 9.000:000\$000..... | | | | 270:000\$000 | 401:200\$000 | | |
| Da Força dos Guardas: | | | | | | | |
| Commandante..... | Soldo | Grat. Adicional | 1 | 4:320\$000 | | | |
| Sargentos..... | 2:400\$000 | 1:200\$000 | 5 | 18:000\$000 | | | |
| Guardas..... | 1:920\$000 | 980\$000 | 80 | 230:400\$000 | | | |
| Gratificação annual de 200\$000 para tardamento ao commandante, aos sargentos e dos guardas..... | | | | 17:200\$000 | 269:920\$000 | | |
| | | | | 86 | | | |
| Das Capatazias: | | | | | | | |
| Trabalhadores..... | | | 10 | 30:000\$000 | | | |
| Serventes..... | | | 10 | 30:000\$000 | 60:000\$000 | | |
| | | | | 20 | | | |
| Das embarcações: | | | | | | | |
| Aviso <i>Leopoldo de Bulhões</i> | | | 1 | 6:000\$000 | | | |
| Commandante..... | | | 1 | 6:000\$000 | | | |
| 1º Machinista..... | | | 1 | 4:200\$000 | | | |
| 2º dito..... | | | 1 | 2:400\$000 | | | |
| Mestre..... | | | 3 | 5:400\$000 | | | |
| Foguistas a 1:800\$..... | | | 3 | 3:600\$000 | | | |
| Marinheiros a 1:200\$..... | | | 1 | 720\$000 | 28:320\$000 | | |
| Moço do convez..... | | | | | | | |
| | | | | 41 | 759:440\$000 | 8.411:564\$000 | |

| | | | | PAPEL | |
|--|--|-----------------|--------------|----------------|-----------------|
| | | | | 750:440\$000 | 8.411:564\$000 |
| ALFANDEGAS | | | | | |
| MANAOS (continuação) | | | | | |
| Lancha <i>Luis Rodolpho</i> : | | | | | |
| Mestre..... | 1 | 4:800\$000 | | | |
| Machinista..... | 1 | 4:000\$000 | | | |
| Foguistas..... | 2 | 3:600\$000 | 18:400\$000 | | |
| Marinheiros..... | 5 | 6:000\$000 | | | |
| | 20 | | | | |
| Dos escaleres: | | | | | |
| Patrão..... | 6 | 12:000\$000 | 124:000\$000 | | |
| Remadores..... | 70 | 112:000\$000 | | | |
| | 96 | | | | |
| Das barcas de vigia : | | | | | |
| Mestre..... | 1 | 2:400\$000 | | | |
| Patrão..... | 1 | 2:000\$000 | 20:400\$000 | | |
| Marinheiros..... | 10 | 16:000\$000 | | | |
| | 108 | | 118:260\$000 | | |
| Diaria de 3\$000 ao pessoal das lanchas e escaleres..... | | | | 1.040:5:0\$000 | |
| Material | | | | | |
| Expediente..... | Acquisição e encadernação de livros, papel, pennas e outros artigos..... | | 16:000\$000 | | |
| Movéis..... | Compra e concertos..... | | 3:000\$000 | | |
| Acquisição, reparo e | conservação do material..... | | 30:000\$000 | | |
| Combustível e lubrificantes..... | | | 45:000\$000 | | |
| Diversas despesas... { | | | | | |
| | Iluminação..... | | | | |
| | Publicação de editaes..... | | | | |
| | Assignatura do <i>Diario Official</i> | | 16:500\$000 | 404:560\$600 | 1.145:000\$000 |
| | Serviço telegraphico..... | | | | |
| | Agua, asscio, etc..... | | | | |
| SANTOS | | | | | |
| Pessoal | | | | | |
| Da Administração: | | | | | |
| Inspector..... | Ord. | Quotas | | | |
| Ajudante..... | 40 | 1 | — | | |
| Chefes de secção..... | 20 | 2 | 12:000\$000 | | |
| Conferentes..... | 6:000\$000 | 18 | 12 | 64:800\$000 | |
| Primeiros escripturarios..... | 5:400\$000 | 16 | 12 | 57:600\$000 | |
| Segundos »..... | 4:800\$000 | 14 | 12 | 43:200\$000 | |
| Terceros »..... | 3:600\$000 | 10 | 15 | 45:000\$000 | |
| Quartos »..... | 3:000\$000 | 8 | 15 | 30:000\$000 | |
| Guarda-mór..... | 2:000\$000 | 20 | 1 | 6:000\$000 | |
| Ajudante..... | 6:000\$000 | 14 | 1 | 4:000\$000 | |
| Thesoureiro..... | 4:000\$000 | 20 | 1 | 6:000\$000 | |
| Fieis..... | 5:400\$000 | 10 | 4 | 9:600\$000 | |
| Porteiro..... | 2:400\$000 | 12 | 1 | 3:600\$000 | |
| Ajudante..... | 3:600\$000 | 8 | 1 | 1:800\$000 | |
| Archivista..... | 1:800\$000 | 8 | 1 | 2:400\$000 | |
| Continuos..... | 2:400\$000 | 5 | 5 | 5:000\$000 | |
| | | | 85 | 291:000\$000 | |
| 1.008 quotas na razão de 0,7 % sobre a lotação de 36.000:000\$000..... | | | | 252:000\$000 | 543:000\$000 |
| Da Força dos Guarda | | | | | |
| Commandante..... | Soldo | Grat. Adicional | | | |
| Sargentos, a 3:600\$000..... | 2:880\$000 | 1:440\$000 | 1 | 4:320\$000 | |
| Guardas..... | 2:400\$000 | 1:200\$000 | 5 | 18:000\$000 | |
| Gratificação annual de 200\$000 para fardamento do commandante dos guardas.... | 1:920\$000 | 960\$000 | 120 | 345:600\$000 | |
| Gratificação annual de 200\$000 para fardamento a cada um dos sargentos e dos guardas..... | | | | 200\$000 | |
| | | | | 25:000\$000 | 393:120\$000 |
| | | | 120 | | |
| Das Capatazias: | | | | | |
| Trabalhadores a 6\$000 por dia..... | | | | 15 | 27:000\$000 |
| Das embarcações: | | | | | |
| 1o Patrão..... | 3:000\$000 | 1 | 3:000\$000 | | |
| 2os Patrões..... | 2:100\$000 | 5 | 12:000\$000 | | |
| Machinistas..... | 3:500\$000 | 5 | 18:000\$000 | | |
| Foguistas..... | 1:800\$000 | 5 | 9:000\$000 | | |
| Remadores..... | 1:440\$000 | 50 | 72:000\$000 | 114:000\$000 | |
| | | | 66 | 1.077:120\$000 | 9.55 6:564\$000 |

ALFANDEGA

S. FRANCISCO

Pessoal

PAPEL

11.081.532\$000

Da administração:

| | Quotas | | |
|----------------------------------|------------|----|-------------|
| Inspector..... | 20 | 1 | |
| Primeiros escripturarios..... | 2:100\$000 | 10 | 8:400\$000 |
| Segundos »..... | 1:600\$000 | 8 | 6:400\$000 |
| Thesoureiro..... | 2:400\$000 | 14 | 2:700\$000 |
| Fiel de thesoureiro..... | 1:400\$000 | 8 | 1:400\$000 |
| Porteiro cartorario..... | 1:400\$000 | 8 | 1:400\$000 |
| Continuo..... | 560\$000 | 4 | 560\$000 |
| Administrador de capatazias..... | 1:600\$000 | 10 | 1:600\$000 |
| Fiel de armazem..... | 1:400\$000 | 8 | 1:400\$000 |
| | | | 23:860\$000 |

144 quotas na razão de 2,4 % sobre a lotação de 600:000\$000..... 14:400\$000
 Salarios para dous serventes..... 1:200\$000

| Força dos guardas: | Soldo | Grat. | | |
|--|------------|----------|----|--------------|
| Commandante..... | 1:200\$000 | 600\$000 | 1 | 1:800\$000 |
| Guardas..... | 1:000\$000 | 500\$000 | 10 | 15\$000\$000 |
| Gratificação annual de 200\$ para fardamento ao commandante e a cada um dos guardas..... | | | | 2:200\$000 |
| | | | 11 | 19:000\$000 |

Das capatazias:

Trabalhadores a 3\$ em 300 dias..... 8 7:200\$000

Das embarcações

Pessoal da lancha:

| | Gratificação | | |
|-------------------------|--------------|---|------------|
| Machinista..... | 2:400\$000 | 1 | |
| Poguista..... | 1:500\$000 | 1 | |
| Carvoeiro..... | 1:080\$000 | 1 | 8:820\$000 |
| Marinheiros a 80\$..... | 3:840\$000 | 4 | |
| | | 7 | |

Pessoal do escaler:

| | Gratificação | | |
|-----------------------|--------------|---|-------------|
| Patrão..... | 960\$000 | 1 | 2:640\$000 |
| Rumadores a 70\$..... | 1:680\$000 | 2 | 37:660\$000 |
| | | 3 | 77:120\$000 |

Material

Expediente:

| | | | |
|---|-------------|--|-------------|
| Aluguel de casa e expediente..... | 10:000\$000 | | |
| Concertos de moveis..... | 200\$000 | | |
| Acquisição, reparo e conservação do material..... | 5:000\$000 | | |
| Combustivel e lubrificantes..... | 4:000\$000 | | |
| Diversas despesas..... | 1:200\$000 | | 20:400\$000 |
| | | | 97:520\$000 |

PORTO ALEGRE

Pessoal

Da Administração:

| | Ord. | Quotas | |
|-----------------------------------|------------|--------|-------------|
| Inspector..... | — | 34 | 1 |
| Chefes de secção..... | 4:000\$000 | 20 | 2 |
| Conferentes..... | 3:800\$000 | 18 | 4 |
| Primeiros escripturarios..... | 3:200\$000 | 16 | 5 |
| Segundos »..... | 2:400\$000 | 12 | 6 |
| Terceiros »..... | 1:600\$000 | 8 | 6 |
| Quartos »..... | 1:300\$000 | 7 | 6 |
| Guarda-mór..... | 4:000\$000 | 20 | 1 |
| Thesoureiro..... | 3:600\$000 | 18 | 1 |
| Fiel..... | 3:600\$000 | 18 | 1 |
| Porteiro..... | 1:600\$000 | 8 | 1 |
| Continuos..... | 2:000\$000 | 10 | 2 |
| Administrador das Capatazias..... | 700\$000 | 3 | 1 |
| Fieis de armazem..... | 2:800\$000 | 14 | 1 |
| | 2:400\$000 | 12 | 3 |
| | | 40 | 93:800\$000 |

500 quotas na razão de 1,15 % sobre a lotação de 4.000:000\$000..... 46:000\$000

139:800\$000 11.179:052\$000

| | | | | | | PAPEL |
|--|--|-----------------|-----|--------------|--------------|-----------------|
| ALFANDEGAS | | | | | | |
| PORTO ALEGRE (continuação) | | | | | | |
| Pessoal | | | | | | |
| Da Força dos Guardas: | | | | | | |
| | Soldo | Grat. Adicional | | | | |
| Commandante..... | 1:920\$000 | 960\$000 | 1 | 2:880\$000 | | |
| Sargentos..... | 1:440\$000 | 720\$000 | 2 | 4:320\$000 | | |
| Guardas..... | 1:200\$000 | 600\$000 | 20 | 36:000\$000 | | |
| | | | 23 | | | |
| Gratificação annual de 200\$000 para fardamento do commandante dos guardas.. | | | | 200\$000 | | |
| Gratificação annual de 200\$000 para fardamento a cada um dos sargentos e dos guardas..... | | | | 4:400\$000 | 47:800\$000 | |
| Das Capatazias: | | | | | | |
| Conferente do cães a 100\$000 mensaes..... | | | 1 | 1:200\$000 | | |
| Arrumadores a 4\$000 diarios em 300 dias..... | | | 3 | 3:600\$000 | | |
| Mandador a 4\$000 idem, idem..... | | | 1 | 1:200\$000 | | |
| Marcadores a 4\$200 idem, idem..... | | | 3 | 3:780\$000 | | |
| Serventes a 4\$000 idem, idem..... | | | 93 | 111:600\$000 | 121:380\$000 | |
| | | | 101 | | | |
| Das embarcações: | | | | | | |
| Lanchas a vapor: | | | | | | |
| Machinista..... | | | 1 | 2:400\$000 | | |
| Foguista..... | | | 1 | 1:200\$000 | | |
| Patrão..... | | | 1 | 1:800\$000 | | |
| Marinheiros..... | | | 4 | 3:000\$000 | | |
| Patrões de escaleres a 120\$000 mensaes..... | | | 2 | 2:880\$000 | | |
| Marinheiros idem, a 100\$000 idem..... | | | 12 | 14:400\$000 | 25:680\$000 | |
| | | | 21 | | 334:600\$000 | |
| Material | | | | | | |
| Expediente..... | Acquisição e encadernação de livros, papel, ponnas e outros artigos..... | | | 6:000\$000 | | |
| Movéis..... | Compra e concertos..... | | | 400\$000 | | |
| Alugueis de casas..... | | | | 84:000\$000 | | |
| Acquisição, reparos e conservação do material..... | | | | 7:000\$000 | | |
| Combustivel, lubrificantes, etc..... | | | | 4:000\$000 | | |
| Diversas despesas... { | (Iluminação.....) | | | | | |
| | Publicação de editaes..... | | | | | |
| | Assignatura do <i>Diario Official</i> | | | 6:736\$000 | 108:136\$000 | 442:796\$000 |
| | Serviço telegraphico..... | | | | | |
| | Agua, asseio, etc..... | | | | | |
| RIO GRANDE DO SUL | | | | | | |
| Pessoal | | | | | | |
| Da Administração: | | | | | | |
| | Ord. | Quotas | | | | |
| Inspector..... | — | 34 | 1 | — | | |
| Chefes de secção..... | 4:000\$000 | 17 | 2 | 8:000\$000 | | |
| Conferentes..... | 3:800\$000 | 16 | 5 | 19:000\$000 | | |
| Primeiros escripturarios..... | 3:200\$000 | 14 | 5 | 16:000\$000 | | |
| Segundos »..... | 2:600\$000 | 12 | 6 | 15:600\$000 | | |
| Terceiros »..... | 1:600\$000 | 7 | 6 | 9:600\$000 | | |
| Quartos »..... | 1:300\$000 | 5 | 6 | 7:800\$000 | | |
| Guarda-mór..... | 4:000\$000 | 17 | 1 | 4:000\$000 | | |
| Ajudante..... | 2:600\$000 | 10 | 1 | 2:600\$000 | | |
| Thesoureiro..... | Quebras 600\$000 | 16 | 1 | 4:600\$000 | | |
| Fiel..... | 1:600\$000 | 7 | 1 | 1:600\$000 | | |
| Porteiro..... | 2:400\$000 | 10 | 1 | 2:400\$000 | | |
| Continuos..... | 800\$000 | 3 | 2 | 1:600\$000 | | |
| Administrador das Capatazias..... | 3:600\$000 | 12 | 1 | 3:600\$000 | | |
| Fieis de armazem..... | 2:600\$000 | 12 | 4 | 10:400\$000 | | |
| | | | 43 | 106:800\$000 | | |
| 433 quotas na razão de 1,2 % sobre a lotação de 5.000:000\$000..... | | | | 60:000\$000 | 166:800\$000 | |
| | | | | | 166:800\$000 | 11.621:848\$000 |

| ALFANDEGAS | | | | | | PAPEL |
|---|--|------------|-----------------|----|-------------|-----------------|
| RIO GRANDE DO SUL (continuação) | | | | | | |
| Pessoal | | | | | | |
| Da Força dos Guardas: | | Soldo | Grat. Adicional | | | |
| Commandante..... | | 1:920\$000 | 960\$000 | 1 | 2:880\$000 | |
| Sargentos..... | | 1:440\$000 | 720\$000 | 2 | 4:320\$000 | |
| Guardas..... | | 1:200\$000 | 600\$000 | 50 | 90:000\$000 | |
| | | | | 53 | | |
| Gratificação annual de 200\$000 para fardamento do commandante dos guardas... | | | | | 200\$000 | |
| Gratificação de 200\$ annuaes para fardamento a cada um dos sargentos e dos guardas | | | | | 10:400\$000 | 107:800\$000 |
| Das Capatazias: | | | | | | |
| Conforentes do cães a 400\$000 mensaes..... | | | | 2 | 2:400\$000 | |
| Marcador a 4\$000 diarios em 300 dias..... | | | | 1 | 1:200\$000 | |
| Arrumador a 4\$000 diarios idem..... | | | | 4 | 4:800\$000 | |
| Serventes a 3\$500 idem, idem..... | | | | 62 | 65:100\$000 | 73:500\$000 |
| | | | | 69 | | |
| Rebocador de Alto Bordo: | | | | | | |
| Commandante..... | | | | 1 | 3:600\$000 | |
| Pratico..... | | | | 1 | 2:400\$000 | |
| Machinista..... | | | | 1 | 3:600\$000 | |
| Ajudante..... | | | | 1 | 2:400\$000 | |
| Carvoeiro..... | | | | 1 | 1:200\$000 | |
| Poguisa..... | | | | 1 | 1:800\$000 | |
| Marinheiros..... | | | | 2 | 2:400\$000 | |
| Outras embarcações: | | | | | | |
| Patrão a 120\$000 mensaes..... | | | | 1 | 1:440\$000 | |
| Patrões a 120\$000 idem..... | | | | 4 | 5:760\$000 | |
| Machinista a 200\$000 idem..... | | | | 1 | 2:400\$000 | |
| Marinheiros a 80\$000 idem..... | | | | 39 | 37:440\$000 | 64:440\$000 |
| | | | | 53 | | 412:540\$000 |
| Material | | | | | | |
| Expediente..... | Acquisição e encadernação de livros, papel, pennas e outros artigos..... | | | | 4:500\$000 | |
| Movéis..... | Compra e concertos..... | | | | 400\$000 | |
| Aluguel da casa do destacamento de S. José do Norte..... | | | | | 360\$000 | |
| Acquisição, reparo e conservação do material..... | | | | | 13:000\$000 | |
| Combustivel, lubrificantes, etc., para o Rebocador..... | | | | | 6:000\$000 | |
| Diversas despesas... { | Iluminação..... | | | | | |
| | Publicação de editaes..... | | | | | |
| | Assignatura do <i>Diario Official</i> | | | | 6:800\$000 | 31:156\$000 |
| | Serviço telegraphico..... | | | | | |
| | Agua, asseio, etc..... | | | | | 4 13:096\$000 |
| URUGUAYANA | | | | | | |
| Pessoal | | | | | | |
| Da Administração: | | Ord. | Quotas | | | |
| Inspector..... | | — | 20 | 1 | — | |
| Primeiros escripturarios..... | | 2:400\$000 | 11 | 4 | 8:400\$000 | |
| Segundos "..... | | 1:600\$000 | 8 | 5 | 8:000\$000 | |
| Thesoureiro..... | Quebras 300\$000 | 2:600\$000 | 14 | 1 | 2:900\$000 | |
| Fiel..... | | 1:400\$000 | 8 | 1 | 1:400\$000 | |
| Porteiro e cartorario..... | | 1:600\$000 | 9 | 1 | 1:600\$000 | |
| Contínuo..... | | 560\$000 | 3 | 1 | 560\$000 | |
| Administrador de Capatazias..... | | 1:800\$000 | 10 | 1 | 1:800\$000 | |
| Fiel de Armazem..... | | 1:600\$000 | 8 | 1 | 1:600\$000 | |
| | | | | 16 | 26:260\$000 | |
| 156 quotas na razão de 3,9 % sobre a lotação de 600:000\$000..... | | | | | 23:400\$000 | 49:660\$000 |
| | | | | | 49:660\$000 | 12.065.544\$000 |

| | | | PAPEL | | |
|--|---|------------|-----------------|-------------|-----------------|
| ALFANDEGAS | | | | | |
| URUGUAYANA (continuação) | | | | | |
| Pessoal | | | | | |
| Da Força dos Guardas : | | Soldo | Grat. Adicional | | |
| Commandante..... | 1:920\$000 | 960\$000 | 1 | 2:880\$000 | |
| Sargentos..... | 1:440\$000 | 720\$000 | 2 | 4:320\$000 | |
| Guardas..... | 1:200\$000 | 600\$000 | 45 | 81:000\$000 | |
| | | | 48 | | |
| Gratificação annual de 200\$000 para fardamento do commandante dos guardas..... | | | | 200\$000 | |
| Gratificação annual de 200\$000 para fardamento a cada um dos sargentos e dos guardas..... | | | | 9:400\$000 | 97:800\$000 |
| Das Capatazias : | | | | | |
| Arrumador a 3\$500 diários em 300 dias..... | | | 1 | 1:050\$000 | |
| Servente a 3\$000 idem, idem..... | | | 11 | 9:900\$000 | |
| Ditos extraordinarios para condução de volumes..... | | | | 4:800\$000 | 15:750\$000 |
| | | | 12 | | |
| Das embarcações : | | | | | |
| Patrões de escaleres a 80\$000 mensaes..... | | | 2 | 1:020\$000 | |
| Marinheiros a 60\$000 idem..... | | | 18 | 12:960\$000 | |
| Machinista..... | | | 1 | 1:440\$000 | |
| Foguista a 60\$000 mensaes..... | | | 1 | 720\$000 | 17:040\$000 |
| | | | 22 | | 180:250\$000 |
| Material | | | | | |
| Expediente..... | Aquisição e encadernação de livros, papel, pennas e outros artigos..... | | | 3:300\$000 | |
| Movéis..... | Compra e concertos..... | | | 400\$000 | |
| Aluguel da casa..... | | | | 6:000\$000 | |
| Aquisição, reparo e conservação do material..... | | | | 15:500\$000 | |
| Cavalgaduras para o serviço da fronteira..... | | | | 4:000\$000 | |
| Diversas despesas... { | Iluminação..... | | | | |
| | Publicação de editaes..... | | | | |
| | Assignatura do <i>Diario Official</i> | | | | |
| | Serviço telegraphico..... | | | | |
| | Água, asseio, etc..... | | | | |
| | | | | 1:080\$000 | 30:280\$000 |
| | | | | | 210:530\$000 |
| SANT'ANNA DO LIVRAMENTO | | | | | |
| Pessoal | | | | | |
| Da Administração : | | Ord. | Quotas | | |
| Inspector..... | | — | 20 | 1 | |
| Primeiros escripturarios..... | 2:000\$000 | | 11 | 3 | 3:000\$000 |
| Segundos »..... | 1:300\$000 | | 8 | 4 | 5:200\$000 |
| Thesoureiro..... | Quebras 300\$000 | 2:400\$000 | 14 | 1 | 2:700\$000 |
| Fiel..... | | 1:200\$000 | 8 | 1 | 1:200\$000 |
| Porteiro..... | | 1:400\$000 | 9 | 1 | 1:400\$000 |
| Continuo..... | | 480\$000 | 3 | 1 | 480\$000 |
| Administrador das Capatazias..... | | 1:600\$000 | 9 | 1 | 1:600\$000 |
| | | | | 13 | 18:580\$000 |
| 128 quotas na razão de 3 % sobre a lotação de 300:000\$000..... | | | | | 9:000\$000 |
| | | | | | 27:580\$000 |
| Da Força dos Guardas : | | | | | |
| Guardas a 1:200\$000..... | | | 10 | 12:000\$000 | |
| Gratificação de 200\$000 annual para fardamento a cada um dos guardas..... | | | | 2:000\$000 | 14:000\$000 |
| Das Capatazias : | | | | | |
| Trabalhadores a 3\$000 diários..... | | | 5 | 4:500\$000 | |
| Serventes a 2\$000 idem..... | | | 2 | 1:200\$000 | 5:700\$000 |
| | | | | | 47:280\$000 |
| | | | | | 12:270:080\$000 |

| | | | | | | PAPEL | |
|--|---|------------|-----------------|------------|-------------|-----------------------------|-----------------|
| ALFANDEGAS | | | | | | 47:280\$000 12.276:080\$000 | |
| SANT'ANNA DO LIVRAMENTO (continuação) | | | | | | | |
| Material | | | | | | | |
| Expediente..... | Acquisição e encadernação de livros, papel, pennas e outros artigos..... | | | 3:000\$000 | | | |
| Movéis..... | Compra e concertos..... | | | 300\$000 | | | |
| Aluguel da casa..... | | | | 4:800\$000 | | | |
| Diversas despesas..... | (Iluminação..... Publicação de editaes..... Assignatura do <i>Diario Official</i> Serviço telegraphico..... Agua, asseio, etc.....) | | | 1:000\$000 | 9:100\$000 | 56:380\$000 | |
| PELOTAS | | | | | | | |
| Pessoal | | | | | | | |
| Da Administração : | | Ord. | Quotas | | | | |
| Inspector..... | | — | 20 | 1 | — | | |
| Primeiros escripturarios..... | 2:100\$000 | 11 | 5 | 5 | 10:500\$000 | | |
| Segundos..... | 1:600\$000 | 8 | 6 | 6 | 9:600\$000 | | |
| Thesoureiro..... | Quebras 500\$ | 2:400\$000 | 14 | 1 | 2:900\$000 | | |
| Fiel..... | 1:400\$000 | 8 | 8 | 1 | 1:400\$000 | | |
| Porteiro cartorario..... | 1:600\$000 | 9 | 9 | 1 | 1:600\$000 | | |
| Continuo..... | 560\$000 | 3 | 3 | 1 | 560\$000 | | |
| Administrador das Capatazias..... | 1:800\$000 | 10 | 10 | 1 | 1:800\$000 | | |
| Fiel do armazem..... | 1:600\$000 | 8 | 8 | 1 | 1:600\$000 | | |
| | | | | 18 | 29:960\$000 | | |
| 175 quotas na razão de 1 % sobre a lotação de 1.800:000\$000..... | | | | | 18:000\$000 | 47:960\$000 | |
| Da Força dos Guardas : | | | | | | | |
| Guardas a 960\$ de soldo e 480\$ de gratificação adicional..... | | | 10 | 10 | 14:400\$000 | | |
| Gratificação de 200\$ annuaes para fardamento, a cada guarda..... | | | | | 2:000\$000 | 16:400\$000 | |
| Das Capatazias : | | | | | | | |
| Trabalhadores a 2\$500 em 360 dias..... | | | 16 | | — | 14:400\$000 | |
| Das embarcações : | | | | | | | |
| Patrão a 90\$ mensaes..... | | | 1 | 1 | 1:080\$000 | | |
| Remadores a 75\$000 mensaes..... | | | 6 | 6 | 5:400\$000 | 6:480\$000 | |
| | | | | | | 85:240\$000 | |
| Material | | | | | | | |
| Expediente..... | Acquisição e encadernação de livros, papel, pennas e outros artigos..... | | | | 3:000\$000 | | |
| Movéis..... | Compra e concertos..... | | | | 200\$000 | | |
| Despesas diversas : | | | | | | | |
| Iluminação, assignatura do <i>Diario Official</i> , serviço telegraphico, agua, asseio, etc..... | | | | | 1:000\$000 | | |
| Acquisição, reparo e conservação do material..... | | | | | 1:200\$000 | | |
| Aluguel de casa..... | | | | | 6:000\$000 | | |
| Idem de armazens..... | | | | | 2:400\$000 | 13:800\$000 | 99:040\$000 |
| CORUMBÁ | | | | | | | |
| Pessoal | | | | | | | |
| Da Administração : | | Ord. | Quotas | | | | |
| Inspector..... | | — | 20 | 1 | — | | |
| Primeiros escripturarios..... | 2:100\$000 | 11 | 5 | 5 | 10:500\$000 | | |
| Segundos..... | 1:600\$000 | 8 | 6 | 6 | 9:600\$000 | | |
| Thesoureiro..... | Quebras 300\$000 | 2:600\$000 | 14 | 1 | 2:900\$000 | | |
| Fiel..... | 1:400\$000 | 8 | 8 | 1 | 1:400\$000 | | |
| Porteiro e cartorario..... | 1:600\$000 | 9 | 9 | 1 | 1:600\$000 | | |
| Continuo..... | 560\$000 | 3 | 3 | 1 | 560\$000 | | |
| Administrador das Capatazias..... | 1:800\$000 | 10 | 10 | 1 | 1:800\$000 | | |
| Fiel de armazem..... | 1:600\$000 | 8 | 8 | 1 | 1:600\$000 | | |
| | | | | 18 | 29:960\$000 | | |
| 175 quotas na razão de 3,2 % sobre a lotação de 1.400:000\$000..... | | | | | 44:800\$000 | 74:760\$000 | |
| Da Força dos Guardas : | | Soldo | Grat. Adicional | | | | |
| Commandante..... | 1:200\$000 | 600\$000 | 600\$000 | 1 | 1:800\$000 | | |
| Guardas..... | 960\$000 | 480\$000 | 480\$000 | 14 | 20:160\$000 | | |
| | | | | 15 | 21:960\$000 | 74:760\$000 | 12.431:500\$000 |

| | | | | PAPEL |
|---|----|------------|--------------|-----------------|
| CORUMBÁ (continuação) | | | | |
| Pessoal | | | | |
| Gratificação annual de 200\$000 para fardamento ao commandante e a cada um dos guardas..... | | 3:000\$000 | 24:960\$000 | |
| Das Capatazias: | | | | |
| Machinista..... | 1 | 1:800\$000 | | |
| Foguista..... | 1 | 900\$000 | | |
| Trabalhadores a 3\$000 em 300 dias..... | 10 | 9:000\$000 | 11:700\$000 | |
| Das embarcações: | | | | |
| Machinista..... | 1 | 2:400\$000 | | |
| Foguista..... | 1 | 1:200\$000 | | |
| Patrão..... | 1 | 1:200\$000 | | |
| Remadores a 600\$000..... | 12 | 7:200\$000 | 12:000\$000 | |
| | | | 123:420\$000 | |
| Material | | | | |
| Expediente..... | | 3:000\$000 | | |
| Moveis..... | | 300\$000 | | |
| Acquisição, reparo e conservação do material..... | | 1:800\$000 | | |
| Combustivel e lubrificantes..... | | 3:800\$000 | | |
| Ferragens e curativos de animais..... | | 2:000\$000 | | |
| Remonta e cavalgadura..... | | 500\$000 | | |
| Diversas despesas... { | | | | |
| Iluminação..... | | | | |
| Publicação de editaes..... | | | | |
| Assignatura do <i>Diario Official</i> | | 1:918\$000 | 13:318\$000 | 136:738\$000 |
| Serviço telegraphico..... | | | | |
| Agua, assoio, etc..... | | | | |
| Para despesas imprevistas e para supprir as previstas urgentes nas diversas Alfandegas..... | | | | 400:000\$000 |
| | | | | 12.968:238\$000 |

Os augmentos nesta proposta são os seguintes :

Na Alfandega da Capital—127:063\$990 sendo 62:048\$, no pessoal das capatazias, 65:000\$ para Material e 15\$990 para se re-tificar o calculo da porcentagem, na Alfandega do Espirito Santo—4:200\$ no pessoal das embarcações; na da Parahyba—340\$ para aluguel de casa, na do Pará 10:000\$ para combustivel, na do Amazonas 498:276\$400, sendo no pessoal da Alfandega 3:200\$, no das capatazias 9:000\$, no dos guardas 119:200\$, no das embarcações 254:954\$600 e no material 51:922\$; na de Santos 600\$ para um sargento da guarda, na de Santa Catharina para o pessoal das capatazias 7:650\$ e para o das embarcações 6:180\$ e no material 5:500\$; na de Porto Alegre 48:000\$ para aluguel de casas, no do Rio Grande do Sul 27:930\$ para o pessoal das capatazias e das embarcações. O total desses augmentos é de 675:740\$390.

As reduções feitas foram : a de 500:000\$ para aluguel de armazens, aquisição de lanchas e escaleres, barcas de vigia etc. ; a de 80:000\$ na Alfandega de Santos para a compra de uma barca de vigia, de 15:000\$ na de Parahyba para um guindaste, de 5:000\$ na de S. Francisco para as despesas de installação, de 900\$ na de Pernambuco para fardamento aos patrões e a dos ordenados dos inspectores de Pernambuco 6:000\$, Parahyba 4:000\$, Maranhão 4\$800\$, Porto Alegre 4:800\$, Rio Grande do Norte 3:200\$ e Parahyba 3:200\$, que passaram para a verba «Extinctos». O total das reduções é de 626:900\$, havendo, pois, um augmento liquido de despeza de 48:840\$390.

19. Mesas de Rendas e Collectorias

Leis de 27 de agosto de 1830, de 15 de novembro de 1831, art. 54, Regulamento de 14 de janeiro de 1832, Decisão de 22 de janeiro, Decreto n. 8912, de 24 de março de 1883, e Lei n. 191 B, de 30 de setembro de 1893, art. 15 n. 2, Lei n. 360, de 30 de dezembro de 1895, Lei n. 490, de 16 de dezembro de 1897, Decreto n. 2807, de 31 de janeiro de 1898 e instruções de 21 de outubro de 1901, Decretos ns. 4786 e 4794, de 7 e 14 de março de 1903 e 1178 de 16 de janeiro de 1904, Decretos ns. 5277, 5282 e 5283, de 9 de agosto de 1904, Lei n. 1316, de 31 de dezembro de 1904, Lei n. 1453, de 30 de dezembro de 1905, Decretos ns. 5849 e 5853, de 15 de janeiro de 1906, Decretos ns. 6090, de 21 de julho e 6181, de 20 de outubro de 1906, Lei n. 1617, de 30 de dezembro de 1906 e Lei n. 1841, de 31 de dezembro de 1907.

| MENSALIDADES | ADMINISTRADOR | ESCRIVÃO | GUARDAS | SOMMA | PAPEL |
|--|------------------|------------------|----------------------------|----------------------------|--------------|
| | — PORCENTAGEM | — PORCENTAGEM | SOLDO, ETAPA E FORRAGEM | — PESSOAL E MATERIAL | |
| MESAS DE RENDAS | | | | | |
| DE 1ª ORDEM | | | | | |
| ALAGÔAS | | | | | |
| Penedo..... | 1:200\$000 | 600\$000 | 4:320\$000 | 6:120\$000 | |
| Trabalhadores..... | 1:800\$000 | | | | |
| Custeio e concertos de escaleres.. | 200\$000 | | | | |
| Para aluguel de casa e expediente. | 5:000\$000 | | | | |
| Lancha Ordinária: | | | | | |
| 2 Patrões a 80\$000..... | 1:920\$000 | | | | |
| 1 Machinista a 150\$000..... | 1:800\$000 | | | | |
| 1 Foguista..... | 960\$000 | | | | |
| 2 Marinheiros..... | 1:680\$000 | | | | |
| 6 Remadores a 70\$000..... | 5:040\$000 | | | | |
| Conservação da lancha, reparos, combustível e lubrificantes.... | 4:000\$000 | | | 22:400\$000 | 28:520\$000 |
| BAHIA | | | | | |
| Valença..... | 2:550\$000 | 1:700\$000 | | 4:250\$000 | |
| Caravellas..... | 1:440\$000 | 960\$000 | | 2:400\$000 | |
| Canavieiras..... | 2:180\$000 | 1:460\$000 | | 3:640\$000 | |
| Ilhéus..... | 1:440\$000 | 960\$000 | | 2:400\$000 | 12:690\$000 |
| SERGIPE | | | | | |
| Estancia..... | 2:856\$000 | 1:904\$000 | 4:320\$000 | 9:080\$000 | |
| Patrão..... | 480\$000 | | | | |
| Marinheiros..... | 1:440\$000 | | | | |
| Custeio de um escaler..... | 300\$000 | | | 2:520\$000 | |
| Material..... | 300\$000 | | | | |
| S. Christovão..... | 1:800\$000 | 1:200\$000 | 1:728\$000 | 4:728\$000 | |
| Marinheiros..... | 540\$000 | | | | |
| Custeio de um escaler..... | 100\$000 | | | 840\$000 | 17:168\$000 |
| Material..... | 200\$000 | | | | |
| CEARÁ | | | | | |
| Aracaty..... | 3:000\$000 | 2:000\$000 | 2:592\$000 | 7:592\$000 | |
| Patrão..... | 600\$000 | | | | |
| Marinheiros..... | 720\$000 | | | 1:440\$000 | 9:032\$000 |
| Aluguel de escaler..... | 120\$000 | | | | |
| Camocim..... | 3:000\$000 | 2:000\$000 | 2:592\$000 | 7:592\$000 | |
| Patrão..... | 600\$000 | | | | |
| Marinheiros..... | 720\$000 | | | 1:440\$000 | 9:032\$000 |
| Aluguel de escaler..... | 120\$000 | | | | |
| MARANHÃO | | | | | |
| Salinas (no porto de Tutoya)..... | 3:000\$000 | 2:000\$000 | 7:200\$000 | 12:200\$000 | |
| Mostre da lancha a vapor..... | 1:800\$000 | | | | |
| Machinista..... | 2:400\$000 | | | | |
| Foguista..... | 1:800\$000 | | | | |
| Tripulantes (3)..... | 1:980\$000 | | | | |
| Combustível, etc..... | 2:000\$000 | | | | |
| Patrão do escaler..... | 1:095\$000 | | | | |
| 6 remadores..... | 6:570\$000 | | | 23:645\$000 | 35:845\$000 |
| Expediente, aluguel de casa, etc. | 6:000\$000 | | | | 112:287\$000 |

| | ADMINISTRADOR | ESCRIVÃO | GUARDAS | SOMMA | PAPÉL |
|---|---------------|-------------|-------------------------|--------------------|--------------|
| | — | — | — | — | |
| | PORCENTAGEM | PORCENTAGEM | SOLDO, ETAPA E FORRAGEM | PESSOAL E MATERIAL | |
| Transporte..... | | | | | 112:287\$000 |
| AMAZONAS | | | | | |
| Porto Velho — Santo Antonio do Madeira..... | 9:600\$000 | 6:400\$000 | 3:456\$000 | 19:456\$000 | |
| Marinheiros..... 1:080\$000 | | | | 1:480\$000 | |
| Custeio e concerto de escaleres 400\$000 | | | | | |
| Capacete..... | 12:000\$000 | 8:000\$000 | 3:456\$000 | 23:456\$000 | |
| Marinheiros..... 1:080\$000 | | | | | |
| Custeio e concerto de escaleres.. 400\$000 | | | | | |
| Custeio da lancha inclusive pessoal..... 10:000\$000 | | | | 11:480\$000 | 55:872\$000 |
| TERRITORIO DO ACRE | | | | | |
| Departamento do Alto Acre..... | 12:000\$000 | 9:000\$000 | 20:880\$000 | 41:880\$000 | |
| Patrão de escalear (contractado).. 2:400\$000 | | | | 13:200\$000 | |
| Remadores (idem)..... 10:800\$000 | | | | | |
| Diaria á razão de 3\$, durante 366 dias para o sargento commandante, guardas, patrão de escalear e remador..... | | | | 15:372\$000 | |
| Custeio e expediente..... | | | | 10:000\$000 | 89:452\$000 |
| RIO DE JANEIRO | | | | | |
| Macahe..... | 1:200\$000 | 600\$000 | 4:320\$000 | 6:120\$000 | |
| Trabalhadores..... 1:800\$000 | | | | | |
| Marinheiros..... 2:460\$000 | | | | | |
| Custeio e concertos de escaleres. 200\$000 | | | | | |
| Expediente, etc..... 280\$000 | | | | | |
| Aluguel da casa que serve de quartel da força de linha.... 600\$000 | | | | 5:340\$000 | 11:460\$000 |
| PARANÁ | | | | | |
| Antonina..... | | | | | |
| Patrão..... 1:095\$000 | 1:200\$000 | 600\$000 | 10:080\$000 | 11:880\$000 | |
| Marinheiros..... 5:475\$000 | | | | | |
| Trabalhadores..... 3:600\$000 | | | | | |
| Custeio e concertos de escaleres. 500\$000 | | | | | |
| Aluguel de casas..... 2:000\$000 | | | | | |
| Expediente etc..... 1:500\$000 | | | | | |
| Condução de volumes..... 1:500\$000 | | | | | |
| Lancha <i>Jansen Muller</i> : | | | | | |
| 1 Machinista..... 3:000\$000 | | | | | |
| 1 Foguista..... 1:200\$000 | | | | | |
| Combustivel e lubrificantes..... 4:500\$000 | | | | 21:370\$000 | 36:250\$000 |
| Foz de Iguaçu..... | 1:200\$000 | 600\$000 | 6:912\$000 | 8:712\$000 | |
| Patrão da lancha a vapor..... 1:800\$000 | | | | | |
| Machinista » »..... 2:400\$000 | | | | | |
| Foguista » »..... 1:200\$000 | | | | | |
| Carvoeiro » »..... 900\$000 | | | | | |
| 3 Marinheiros » »..... 2:160\$000 | | | | | |
| 2 Patrões de escaleres..... 1:920\$000 | | | | | |
| 10 Remadores idem..... 4:800\$000 | | | | | |
| 2 Trabalhadores..... 960\$000 | | | | | |
| Material e expediente..... 2:400\$000 | | | | | |
| Combustivel e lubrificante..... 4:000\$000 | | | | | |
| Aluguel de casa..... 1:600\$000 | | | | 24:200\$000 | 32:912\$000 |
| | | | | | 329:233\$000 |

| | ADMINISTRADOR | ESCRIVÃO | GUARDAS | SOMMA | PAPEL |
|--|---------------|-------------|-------------------------|--------------------|--------------|
| | — | — | — | — | |
| | PORCENTAGEM | PORCENTAGEM | SOLDO, ETAPA E FORRAGEM | PESSOAL E MATERIAL | |
| Transporte..... | | | | | 329:233\$000 |
| SANTA CATHARINA | | | | | |
| Itajahy..... | 1:200\$000 | 600\$000 | 4:920\$000 | 6:120\$000 | |
| Trabalhadores..... | 1:800\$000 | | | | |
| Patrão e marinheiros..... | 3:120\$000 | | | | |
| Custeio e concertos de escaletes. | 200\$000 | | | | |
| Para aluguel da casa e expediente desta e da de Laguna.... | 4:200\$000 | | | 9:320\$000 | 15:140\$000 |
| RIO GRANDE DO SUL | | | | | |
| Jaguarão..... | 3:168\$000 | 2:112\$000 | 5:852\$400 | 11:132\$400 | |
| Patrão..... | 960\$000 | | | | |
| Marinheiros..... | 2:880\$000 | | | 5:140\$000 | |
| Custeio e concerto de escaletes. | 1:300\$000 | | | | |
| Itaqui..... | 4:800\$000 | 2:720\$000 | 4:682\$400 | 12:202\$400 | |
| Patrão..... | 960\$000 | | | | |
| Marinheiros..... | 2:880\$000 | | | 5:140\$000 | |
| Custeio e concerto de escaletes.. | 1:300\$000 | | | | |
| Santa Victoria do Palmar..... | 4:440\$000 | 2:960\$000 | 3:511\$200 | 10:911\$200 | |
| Mestre Pratico..... | 1:440\$000 | | | | |
| Machinista..... | 1:800\$000 | | | | |
| Foguista..... | 960\$000 | | | | |
| Marinheiros (2)..... | 1:440\$000 | | | | |
| Patrão de escalet..... | 960\$000 | | | | |
| Marinheiros idem..... | 2:880\$000 | | | | |
| Custeio e concerto de escaletes. | 1:300\$000 | | | 12:780\$000 | |
| Combustivel..... | 2:000\$000 | | | | |
| S. Borja..... | 3:300\$000 | 2:200\$000 | 4:682\$400 | 10:182\$400 | |
| Patrão..... | 960\$000 | | | | |
| Marinheiros..... | 2:880\$000 | | | 5:140\$000 | |
| Custeio e concerto de escaletes.. | 1:300\$000 | | | | |
| Quarahy..... | 3:672\$000 | 2:448\$000 | 4:682\$400 | 10:802\$400 | |
| Trabalhadores..... | 1:500\$000 | | | 1:600\$000 | |
| Expediente e custeio..... | 100\$000 | | | | |
| Aos guardas das Mesas de Rendas da fronteira: | | | | 1:300\$000 | 86:336\$800 |
| Compra de cavalgaduras..... | | | | | |
| MATTO GROSSO | | | | | |
| Porto Martinho..... | 1:200\$000 | 600\$000 | 5:760\$000 | 7:560\$000 | |
| Patrão..... | 1:200\$000 | | | | |
| Machinista..... | 2:400\$000 | | | | |
| Foguista..... | 1:200\$000 | | | | |
| Marinheiros..... | 1:800\$000 | | | | |
| Ranadores do escalet..... | 3:360\$000 | | | | |
| Combustivel, lubrificantes, etc. | 8:400\$000 | | | | |
| Trabalhadores..... | 4:500\$000 | | | 24:560\$000 | 32:120\$000 |
| Expediente, custeio e concerto. | 1:700\$000 | | | | |
| Bella Vista..... | 1:200\$000 | 600\$000 | 17:280\$000 | 19:080\$000 | |
| Trabalhadores..... | 12:045\$000 | | | 18:845\$000 | 37:925\$000 |
| Aluguel de casa, expediente, etc. | 6:800\$000 | | | | 501:048\$800 |

| | ADMINISTRADOR | ESCRIVÃO | GUARDAS | SOMMA | PAPEL |
|---------------------------------------|------------------|------------------|---------------------------------|----------------------------|--------------|
| | — PORCENTAGEM | — PORCENTAGEM | — SOLDO, ETAPA E FORRAGEM | — PESSOAL E MATERIAL | |
| Transporte..... | | | | | 501:048\$800 |
| DE 2º ORDEM | | | | | |
| SERGIPE | | | | | |
| Villa Nova..... | 900\$000 | 600\$000 | 1:728\$000 | 3:228\$000 | |
| Marinheiros..... 1:080\$000 | | | | | |
| Custeios de escaleres..... 300\$000 | | | | | |
| Material..... 200\$000 | | | | 1:580\$000 | 4:808\$000 |
| SANTA CATHARINA | | | | | |
| Laguna..... | 720\$000 | 480\$000 | 1:728\$000 | 2:928\$000 | 2:928\$000 |
| BAHIA | | | | | |
| Alcobaça..... | 960\$000 | 640\$000 | | 1:600\$000 | |
| Porto Seguro..... | 882\$000 | 588\$000 | | 1:470\$000 | 3:070\$000 |
| PARA' | | | | | |
| Obidos..... | 1:500\$000 | 1:200\$000 | 5:400\$000 | 8:100\$000 | |
| Patrão..... 1:200\$000 | | | | | |
| Marinheiros..... 5:040\$000 | | | | | |
| Conservação e custeio..... 1:000\$000 | | | | | |
| Material e expediente..... 2:500\$000 | | | | | |
| Aluguel de casa..... 1:600\$000 | | | | | |
| Trabalhadores (3)..... 3:150\$000 | | | | 14:400\$000 | 22:590\$000 |
| | | | | | 33:390\$000 |
| DE 3º ORDEM | | | | | |
| ESPIRITO SANTO | | | | | |
| Itapemirim..... | 1:620\$000 | 1:080\$000 | | 2:700\$000 | |
| Barra de S. Matheus..... | 840\$000 | 560\$000 | | 1:400\$000 | |
| Santa Cruz..... | 1:080\$000 | 720\$000 | | 1:800\$000 | 5:900\$000 |
| BAHIA | | | | | |
| Barra do Rio de Contas..... | 810\$000 | 540\$000 | | 1:350\$000 | |
| Abbadia..... | 600\$000 | 400\$000 | | 1:000\$000 | |
| Camamu..... | 810\$000 | 540\$000 | | 1:350\$000 | 3:700\$000 |
| ALAGÓAS | | | | | |
| Pilar..... | 1:500\$000 | 1:000\$000 | | 2:500\$000 | |
| Camargibe..... | 1:080\$000 | 720\$000 | | 1:800\$000 | |
| S. Miguel..... | 1:800\$000 | 1:200\$000 | | 3:000\$000 | |
| Porto Calvo..... | 1:200\$000 | 800\$000 | | 2:000\$000 | 9:300\$000 |
| PARAHYBA | | | | | |
| Mamanguape..... | 3:600\$000 | 2:400\$000 | | 6:000\$000 | 6:000\$000 |
| CEARA' | | | | | |
| Acarahú..... | 750\$000 | 500\$000 | | 1:250\$000 | 1:250\$000 |
| RIO GRANDE DO NORTE | | | | | |
| Mossoró..... | 550\$000 | 350\$000 | | 900\$000 | |
| Macão..... | 1:000\$000 | 600\$000 | | 1:600\$000 | 2:500\$000 |
| | | | | | 28:650\$000 |

| | ADMINISTRADOR | ESCRIVÃO | GUARDAS | SOMMA | PAPÉL |
|--|---------------|-------------|-------------------------|--------------------|--------------|
| | PORCENTAGEM | PORCENTAGEM | SOLDO, ETAPA E FORRAGEM | PESSOAL E MATERIAL | |
| Transporte..... | | | | | 28:650\$000 |
| SANTA CATHARINA | | | | | |
| S. Sebastião de Tijucas..... | 540\$000 | 360\$000 | | 900\$000 | 900\$000 |
| DEPARTAMENTO DO ALTO ACRE | | | | | 29:550\$000 |
| POSTOS FISCAES | | | | | |
| 1º POSTO (NA CONFLUENCIA DO RIO NEGRO E ABUNÁ) | | | | | |
| Encarregado..... | 4:200\$000 | | | | |
| Escrivão (em comissão)..... | 3:600\$000 | | | | |
| Guardas (contractados)..... | 4:800\$000 | | | | |
| Patrão de canoa (idem)..... | 2:400\$000 | | | | |
| Remadores..... | 10:800\$000 | | | 25:800\$000 | |
| Diaria á razão de 3\$, durante 366 dias, para 11 empregados..... | | | | 12:078\$000 | 40:878\$000 |
| Despezas de expediente e outras..... | | | | 3:000\$000 | |
| 2º POSTO (NO RIO IQUIRY) | | | | | |
| Encarregado..... | 4:200\$000 | | | | |
| Escrivão (em comissão)..... | 3:600\$000 | | | | |
| Guardas (contractados)..... | 4:800\$000 | | | | |
| Patrão de canoa (idem)..... | 2:400\$000 | | | | |
| Remadores (idem)..... | 10:800\$000 | | | 25:800\$000 | |
| Diaria á razão de 3\$, durante 366 dias, para 11 empregados..... | | | | 12:078\$000 | 40:878\$000 |
| Despezas de expediente e outras..... | | | | 3:000\$000 | |
| 3º POSTO (NO RIOSINHO DE PONTES) | | | | | |
| Encarregado..... | 4:200\$000 | | | | |
| Escrivão (em comissão)..... | 3:600\$000 | | | | |
| Guardas (contractados)..... | 4:800\$000 | | | | |
| Patrão de canoa (idem)..... | 2:400\$000 | | | | |
| Remadores (idem)..... | 10:800\$000 | | | 25:800\$000 | |
| Diaria á razão de 3\$, durante 366 dias, para 11 empregados..... | | | | 12:078\$000 | 40:878\$000 |
| Despezas de expediente e outras..... | | | | 3:000\$000 | |
| 4º POSTO (NO RIO ANTIMARY) | | | | | |
| Encarregado..... | 4:200\$000 | | | | |
| Escrivão (em comissão)..... | 3:600\$000 | | | | |
| Guardas (contractados)..... | 4:800\$000 | | | | |
| Patrão de canoa (idem)..... | 2:400\$000 | | | | |
| Remadores (idem)..... | 10:800\$000 | | | 25:800\$000 | |
| Diaria á razão de 3\$, durante 366 dias, para 11 empregados..... | | | | 12:078\$000 | 40:878\$000 |
| Despezas de expediente e outras..... | | | | 3:000\$000 | |
| DEPARTAMENTO DO ALTO PURÚS | | | | | |
| POSTOS FISCAES | | | | | |
| 1º POSTO (NA FOZ DO RIO CAETÉ OU CAJATE) | | | | | |
| Encarregado..... | 4:200\$000 | | | | |
| Escrivão (em comissão)..... | 3:600\$000 | | | | |
| Guardas (contractados)..... | 4:800\$000 | | | | |
| Patrão de canoa (idem)..... | 2:400\$000 | | | | |
| Remadores (idem)..... | 10:800\$000 | | | 25:800\$000 | |
| Diaria á razão de 3\$, durante 366 dias, para 11 empregados..... | | | | 12:078\$000 | 40:878\$000 |
| Despezas de expediente e outras..... | | | | 3:000\$000 | |
| 2º POSTO (NO RIO PURUS E LOGAR DENOMINADO BARCELONA) | | | | | |
| Encarregado..... | 4:200\$000 | | | | |
| Escrivão (em comissão)..... | 3:600\$000 | | | | |
| Guardas (contractados)..... | 4:800\$000 | | | | |
| Patrão canoa (idem)..... | 2:400\$000 | | | | |
| Remadores (idem)..... | 10:800\$000 | | | 25:800\$000 | |
| Diaria á razão de 3\$, durante 366 dias para 11 empregados..... | | | | 12:078\$000 | 40:878\$000 |
| Despezas de expediente e outras..... | | | | 3:000\$000 | |
| | | | | | 245:268\$000 |

| | ADMINISTRADOR | ESCRIVÃO | GUARDAS | SOMMA | PAPEL |
|--|---------------|-------------|-------------------------|--------------------|--------------|
| | — | — | — | — | |
| | PERCENTAGEM | PERCENTAGEM | SOLDO, ETAPA E FORRAGEM | PESSOAL E MATERIAL | |
| Transporte..... | | | | | 245:268\$000 |
| DEPARTAMENTO DO ALTO JURUÁ | | | | | |
| POSTOS FISCAES | | | | | |
| 1º POSTO (NO RIO TARAHEACA, AFFLUENTE DO JURUÁ) | | | | | |
| Encarregado..... | 4:200\$000 | | | | |
| Escrivão (em comissão)..... | 3:600\$000 | | | | |
| Guardas (contractados)..... | 4:800\$000 | | | | |
| Patrão de canôa (idem)..... | 2:400\$000 | | | | |
| Remadores (idem)..... | 10:800\$000 | | | 25:800\$000 | |
| Diaria á razão de 3\$, durante 366 dias, para 11 empregados..... | | | | 12:078\$000 | |
| Despezas de expediente e outras..... | | | | 3:000\$000 | 40:878\$000 |
| 2º POSTO (NO RIO IMBIRA) | | | | | |
| Encarregado..... | 4:200\$000 | | | | |
| Escrivão (em comissão)..... | 3:600\$000 | | | | |
| Guardas (contractados)..... | 4:800\$000 | | | | |
| Patrão de canôa (idem)..... | 2:400\$000 | | | | |
| Remadores (idem)..... | 10:800\$000 | | | 25:800\$000 | |
| Diaria á razão de 3\$, durante 366 dias, para 11 empregados..... | | | | 12:078\$000 | |
| Despezas de expediente e outras..... | | | | 3:000\$000 | 40:878\$000 |
| 3º POSTO (NO RIO AMONEA) | | | | | |
| Encarregado..... | 4:200\$000 | | | | |
| Escrivão (em comissão)..... | 3:600\$000 | | | | |
| Guardas (contractados)..... | 4:800\$000 | | | | |
| Patrão de canôa (idem)..... | 2:400\$000 | | | | |
| Remadores (idem)..... | 10:800\$000 | | | 25:800\$000 | |
| Diaria á razão de 3\$, durante 366 dias, para 11 empregados..... | | | | 12:078\$000 | |
| Despezas de expediente e outras..... | | | | 3:000\$000 | 40:878\$000 |
| 4º POSTO (NO RIO MÔA) | | | | | |
| Encarregado..... | 4:200\$000 | | | | |
| Escrivão (em comissão)..... | 3:600\$000 | | | | |
| Guardas (contractados)..... | 4:800\$000 | | | | |
| Patrão de canôa (idem)..... | 2:400\$000 | | | | |
| Remadores (idem)..... | 10:800\$000 | | | 25:800\$000 | |
| Diaria á razão de 3\$, durante 366 dias, para 11 empregados..... | | | | 12:078\$000 | |
| Despezas de expediente e outras..... | | | | 3:000\$000 | 40:878\$000 |
| POSTO FISCAL DO BREU | | | | | |
| Encarregado..... | 4:200\$000 | | | | |
| Escrivão..... | 3:600\$000 | | | | |
| Guardas (2)..... | 4:800\$000 | | | | |
| Patrão..... | 2:400\$000 | | | | |
| Remadores (6)..... | 10:800\$000 | | | 25:800\$000 | |
| Diaria para 11 empregados a 3\$000 em 366 dias..... | | | | 12:078\$000 | |
| Despezas de expediente e outras..... | | | | 3:000\$000 | 40:878\$000 |
| POSTO FISCAL DE CATÁY | | | | | |
| Encarregado..... | 4:200\$000 | | | | |
| Escrivão..... | 3:600\$000 | | | | |
| Guardas (2)..... | 4:800\$000 | | | | |
| Patrão..... | 2:400\$000 | | | | |
| Remadores (6)..... | 10:800\$000 | | | 25:800\$000 | |
| Diarias para 11 empregados a 3\$000 em 366 dias..... | | | | 12:078\$000 | |
| Despezas de expediente e outras..... | | | | 3:000\$000 | 40:878\$000 |
| | | | | | 490:536\$000 |

| | ADMINISTRADOR | ESCRIVÃO | GUARDAS | SOMMA | PAPEL |
|---|---------------|-------------|-------------------------|--------------------|--------------|
| | PORCENTAGEM | PORCENTAGEM | SOLDO, ETAPA E FORRAGEM | PESSOAL E MATERIAL | |
| Transporte..... | | | | | 490:530\$000 |
| SANTA CATHARINA | | | | | |
| POSTO FISCAL DE SAMBAQUI | | | | | |
| Guardas (4) { soldo a 980\$000 { gratificação..... 480\$000 | | | | 5:760\$000 | |
| Gratificação ao encarregado..... | | | | 300\$000 | |
| Idem de 200\$ para fardamento aos guardas..... | | | | 800\$000 | |
| Patrão..... | | | | 1:200\$000 | 11:900\$000 |
| Remadores (4) a 80\$..... | | | | 3:840\$000 | |
| AMAZONAS | | | | | |
| POSTO FISCAL NO RIO IÇÁ | | | | | |
| Encarregado..... 4:800\$000 | | | | | |
| Escrivão..... 4:000\$000 | | | | | |
| Guardas (2)..... 6:000\$000 | | | | | |
| LANCHA A VAPOR | | | | | |
| Mestre..... 4:800\$000 | | | | | |
| Machinista..... 4:000\$000 | | | | | |
| Foguitas (2)..... 3:000\$000 | | | | | |
| Marinheiros (3)..... 6:000\$000 | | | | | |
| CANOA | | | | | |
| Patrão..... 2:400\$000 | | | | 42:800\$000 | |
| Remadores (6)..... 7:200\$000 | | | | | |
| Diaria á razão de 3\$ durante 366 dias para 20 empregados constantes desta tabella..... | | | | 21:960\$000 | |
| Despezas de expediente e outras..... 3:000\$000 | | | | 9:000\$000 | 73:760\$000 |
| Combustível e lubrificantes..... 6:000\$000 | | | | | |
| AMAPÁ | | | | | |
| POSTO FISCAL DO OYAPOC | | | | | |
| Encarregado..... 4:200\$000 | | | | | |
| Escrivão..... 3:600\$000 | | | | | |
| Sargento dos guardas..... 3:600\$000 | | | | | |
| Guardas (4)..... 12:000\$000 | | | | 39:960\$000 | |
| Patrão..... 2:160\$000 | | | | | |
| Marinheiros (8)..... 14:400\$000 | | | | 3:000\$000 | 42:960\$000 |
| Expediente e outras despesas..... | | | | | |
| POSTO FISCAL DE MONTENEGRO | | | | | |
| Encarregado..... 4:200\$000 | | | | | |
| Escrivão..... 3:600\$000 | | | | | |
| Sargento dos guardas..... 3:600\$000 | | | | 39:960\$000 | |
| Guardas (4)..... 12:000\$000 | | | | 3:000\$000 | 42:960\$000 |
| Patrão..... 2:160\$000 | | | | | |
| Marinheiros (8)..... 14:400\$000 | | | | | |
| Expediente e outras despesas..... | | | | | |
| RIO GRANDE DO SUL | | | | | |
| POSTO FISCAL DE BAGE | | | | | |
| Encarregado..... 3:600\$000 | | | | 11:400\$000 | |
| Escrivão..... 3:000\$000 | | | | | |
| Guardas (2)..... 4:800\$000 | | | | 4:000\$000 | 15:400\$000 |
| Aluguel de casa, expediente e eventuaes..... | | | | | 677:516\$000 |

| | ADMINISTRADOR | ESCRIVÃO | GUARDAS | SOMMA | PAPÉL |
|--|---------------|-------------|-------------------------|--------------------|----------------|
| | — | — | — | — | |
| | PORCENTAGEM | PORCENTAGEM | SOLDO, ETAPA E FORRAGEM | PESSOAL E MATERIAL | |
| Transporte..... | | | | | 677:516\$000 |
| POSTO FISCAL DE ALEGRETE | | | | | |
| Encarregado..... | 3:000\$000 | | | | |
| Escrivão..... | 2:400\$000 | | | 9:000\$000 | |
| Guardas (2)..... | 3:600\$000 | | | 4:000\$000 | 13:000\$000 |
| Aluguel da casa e despeza de expediente..... | | | | | |
| S. PAULO | | | | | |
| POSTO FISCAL DE ITAPEMA | | | | | |
| PESSOAL | | | | | |
| Electricista a 350\$..... | | | | 4:200\$000 | |
| Machinista a 300\$..... | | | | 3:600\$000 | |
| Ajudante encarregado do plano inclinado a 250\$..... | | | | 3:000\$000 | |
| Foguistas (2) a 200\$ cada um..... | | | | 4:800\$000 | |
| MATERIAL | | | | | |
| Carvão e lubrificantes..... | | | | 24:400\$000 | |
| Concertos..... | | | | 5:000\$000 | 45:000\$000 |
| ENTREPOSTO | | | | | |
| SANTO ANTONIO DO RIO MADEIRA | | | | | |
| Fiscal..... | 5:984\$400 | | | | |
| Fiel de armazem..... | 3:533\$900 | | | | |
| Guardas (2)..... | 4:800\$000 | | | 25:118\$300 | |
| Remadores (6)..... | 10:800\$000 | | | | |
| Diarias a 10 empregados a 3\$ em 366 dias..... | | | | 10:980\$000 | |
| Aluguel de armazem e sua conservação, etc..... | | | | 13:000\$000 | 52:098\$300 |
| Expediente e outras despezas..... | | | | 3:000\$000 | |
| | | | | | 787:614\$300 |
| RESUMO | | | | | |
| MESAS DE RENDAS | | | | | |
| De 1ª ordem—Pessoal e material..... | | | | 501:048\$800 | |
| De 2ª » —Pessoal e material..... | | | | 33:396\$000 | |
| De 3ª » —Pessoal e material..... | | | | 29:550\$000 | |
| Postos Fiscaes e Entrepósitos..... | | | | 787:614\$300 | 1.351:609\$100 |
| Importancia que se presume necessaria para occorrer ás despezas com a cobrança das rendas da União nos Estados. | | | | | 3.000:000\$000 |
| | | | | | 4.351:609\$100 |
| <p>Nesta verba augmentou-se 4:064\$ para equiparar a Mesa de Rendos de Camocim á de Aracaty, 4:500\$ para salario a trabalhadores na de Porto Murtinho, 11:900\$ para o Posto Fiscal de Sambaqui e 45:000\$ para o de Itapema e 330:537\$300 para as despezas com a cobrança das rendas da União nos Estados, tendo-se supprimido a quantia de 26:120\$ da Mesa de Rendos de S. Francisco que passou a ser alfandega. O liquido do augmento é de 369:881\$300.</p> | | | | | |

20. Empregados de repartições e logares extinctos

| NUMERO DE ORDEM | NOMES DOS EMPREGADOS DE ENTRANCIA | EMPREGOS | VENCIMENTOS |
|-------------------------------------|--|--|-------------|
| 1 | Augusto Rangel Alvim..... | Inspector da Alfandega de Porto Alegre..... | 7:200\$000 |
| 2 | João Alves Pinheiro de Carvalho..... | Chefe da Contabilidade da Imprensa Nacional..... | 4:480\$000 |
| 3 | Ignacio Pinheiro Teixeira..... | 2º Escripturario da Thesouraria de Minas Geraes..... | 2:100\$000 |
| 4 | Honorio Alonso Baptista Franco..... | Inspector da Alfandega do Rio de Janeiro..... | 19:920\$428 |
| 5 | Alexandre de Souza Pereira do Carmo..... | Idem da Alfandega de Pernambuco..... | 13:990\$960 |
| 6 | José de Moraes Guedes Alcoforado..... | Idem da Alfandega de Natal..... | 4:385\$712 |
| 7 | Egydio Osorio Porphirio da Motta..... | Idem da Alfandega da Parahyba..... | 4:800\$000 |
| 8 | José Bernardino Dias da Silva..... | Idem da Alfandega do Maranhão..... | 3:984\$610 |
| EMPREGADOS QUE NÃO SÃO DE ENTRANCIA | | | |
| 9 | Guilherme Raphael Possolo..... | Lançador da Recebedoria do Rio de Janeiro..... | 5:100\$000 |
| 10 | João Mendes..... | Idem idem..... | 5:100\$000 |
| 11 | Joaquim Felipe Moniz..... | Fiel de armazem da Alfandega de S. Paulo..... | 4:000\$000 |
| 12 | João Antonio Saraiva..... | Lançador da Recebedoria da Bahia..... | 3:950\$658 |
| 13 | Manoel José Nunes Cavalcante..... | Idem idem do Rio Grande do Norte..... | 3:600\$000 |
| 14 | José Joaquim de Souza (Dr.)..... | Procurador Fiscal da extincta Thesourari. de Goyeza | 1:800\$000 |
| | | | 89:421\$368 |

A importancia orçada é inferior á votada para 1908 em 6:192\$300, vencimentos do inspector da Alfandega da Parahyba, Antonio A. da Gama e Mello, fallecido.

21. Fiscalisação das Repartições de Fazenda

| | PAPEL |
|---|--------------|
| Importancia necessaria para o pagamento de gratificações e ajudas de custo aos empregados encarregados deste serviço..... | 100:000\$000 |
| A importancia orçada é a mesma votada para o exercicio de 1908. | |

22. Fiscalização e mais despesas dos impostos de consumo e de transporte

Lei n. 490 de 16 de dezembro de 1897, art. 34, Lei n. 461 de 14 de novembro de 1899, arts. 24 e 26, Decreto n. 3535 de 21 de dezembro de 1899, Lei n. 1316 de 31 de dezembro de 1904, art. 20, Decreto n. 5273 de 4 de julho de 1905 e Decreto n. 5890 de 10 de fevereiro de 1906.

| | PAPEL |
|---|----------------|
| Importancia para vencimento fixo, da fiscalização dos impostos de consumo e do de transporte..... | 919:600\$000 |
| Percentagens, diarias, passagens e transporte, substituições dos inspectores e fiscacs e para material sendo 300:000\$ para pagamento de sellos fabricados no estrangeiro | 2.200:000\$000 |
| | 3.119:600\$000 |

A importancia orçada é a mesma votada para o exercicio de 1908.

23. Comissão de 2 % aos vendedores particulares de estampilhas

Decreto n. 2573 de 3 de agosto de 1897, art. 24 e Circular n. 6, de 14 de janeiro de 1898

| | PAPEL |
|---|--------------|
| Importancia que se presume necessaria para occorrer ao pagamento desta commissão..... | 200:000\$000 |

A importancia orçada é a mesma votada para o exercicio de 1908.

24. Ajudas de custo

Lei n. 1177 de 9 de setembro de 1862, Decretos n. 736 de 20 de novembro de 1850 e de 6 de abril de 1868, Instruções de 16 de janeiro de 1860, 24 de julho de 1863, 23 de maio de 1890 e art. 93 do Decreto n. 1166 de 17 de dezembro de 1890

| | PAPEL |
|---|-------------|
| Para as que possam ser concedidas neste exercicio | 80:000\$000 |

A importancia orçada é a mesma votada para o exercicio de 1908.

25. Gratificações por serviços temporarios e extraordinarios

Instrucções de 16 de janeiro de 1860 e art. 93 do Decreto n. 1166 de 17 de dezembro de 1892

| | PAPEL |
|--|-------------|
| Com as que poderão ser concedidas, inclusive as da tomada de contas, neste exercicio..... | 30:000\$000 |
| Importancia destinada exclusivamente ao pagamento dos funcionarios que forem incumbidos de promptificar e pôr em dia os balanços em atrazo das repartições de Fazenda..... | 20:000\$000 |
| | 50:000\$000 |

A importancia orçada é a mesma votada para o exercicio de 1908.

26. Juros dos bilhetes do Thesouro

| | PAPEL |
|---|--------------|
| Dos que forem emittidos por antecipação de receita..... | 480:000\$000 |

A importancia orçada é a mesma votada para o exercicio de 1908.

27. Juros do emprestimo do cofre de orphãos

Leis ns. 231 de 13 de novembro de 1841, art. 6º § 4º, 779 de 6 de setembro de 1854, art. 13 e 2940 de 31 de outubro de 1879, art. 8º § 17

| | PAPEL |
|---|--------------|
| Dos que forem reclamados neste exercicio..... | 650:000\$000 |

A importancia orçada é a mesma votada para o exercicio de 1908.

28. Juros dos depositos das Caixas Economicas e Montes de Socorro

Leis ns. 1083 de 22 de agosto de 1860, art. 2º § 16, e 2670 de 20 de outubro de 1875, art. 13 e Decretos ns. 4714 de 8 de abril de 1871, 5594 de 18 de abril de 1874, 9737 e 9338 de 2 de abril de 1887 e 661 de 15 de agosto de 1890

| | |
|---|----------------|
| | PAPEL |
| Dos que se presume necessarios neste exercicio..... | 9.000:000\$000 |
| A importancia orçada é a mesma votada para o exercicio de 1908. | |

29. Juros diversos

Lei de 24 de setembro de 1832, art. 95, Leis ns. 2040 de 28 de setembro de 1871 e 2348 de 25 de agosto de 1873, art. 16

| | |
|---|-------------|
| | PAPEL |
| Com os que poderão ser pagos com as fianças, peculios, etc..... | 50:000\$000 |
| A importancia orçada é a mesma votada para o exercicio de 1908. | |

30. Porcentagem pela cobrança executiva das dividas da União

| | |
|---|--------------|
| | PAPEL |
| Importancia que se presume despendir neste exercicio..... | 100:000\$000 |
| A importancia orçada é a mesma votada para o exercicio de 1908. | |

31. Commissões e corretagens

Diversas leis de orçamento

| | OURO | PAPEL |
|--|-------------|-------------|
| Com as quantias que poderão ser despendidas no exercicio com commissões, corretagens e com seguro de remessas de quantias que tenham de ser feitas..... | 70:000\$000 | 12:000\$000 |
| Gratificação ao syndico dos corretores, que o Governo é autorizado a conceder até..... | \$ | 8:000\$000 |
| | 70:000\$000 | 20:000\$000 |
| A importancia orçada em papel é a mesma orçada para o exercicio de 1908. Em ouro pede-se mais 35:000\$000 para attender ao augmento da despeza no exterior. | | |

32. Despezas eventuaes

Leis de orçamento

| | OURO | PAPEL |
|---|-------------|--------------|
| Importancia que se presume necessaria para occorrer ás despesas a effectuar-se no corrente exercicio..... | 30:000\$000 | 120:000\$000 |
| A importancia orçada é a mesma votada para o exercicio de 1908. | | |

33. Reposições e restituições

Diversos regulamentos e leis de orçamento

| | OURO | PAPEL |
|---|--------------|--------------|
| Importancia que se presume necessaria para attender ás reclamações neste exercicio..... | 200:000\$000 | 600:000\$000 |
| A importancia orçada é a mesma votada para o exercicio de 1908. | | |

34. Exercicios findos

Decretos ns. 41 de 20 de fevereiro de 1840, 2897 de 26 de fevereiro de 1862, e Leis n. 3018 de 5 de novembro de 1880, art. 18, e n. 3230 de 3 de setembro de 1884, art. 11 e Decreto n. 10.145 de 5 de janeiro de 1889, Lei n. 490 de 16 de dezembro de 1897, art. 31, Lei n. 1841 de 31 de dezembro de 1907.

| | OURO | PAPEL |
|---|--------------|----------------|
| Com os que poderão ser reclamados neste exercicio..... | 100:000\$000 | 1.500:000\$000 |
| A importancia orçada é a mesma votada para o exercicio de 1908. | | |

35. Obras

Lei n. 106 de 11 de outubro de 1837, art. 17, e leis de orçamento. Lei n. 1453 de 30 de dezembro de 1905. Lei n. 1617 de 30 de dezembro de 1906, Lei n. 1841 de 31 de dezembro de 1907

| | PAPEL |
|---|----------------|
| Na Capital Federal e nos Estados..... | 2.780:000\$000 |
| | 2.780:000\$000 |
| A importancia orçada é a mesma votada para o exercicio de 1908. | |

36. Credito especial

Lei n. 126 B, de 21 de novembro de 1892

| | OURO |
|---|--------------|
| Fiança do empréstimo á Associação Commercial do Rio de Janeiro ao cambio de 27 d. por 1\$000..... | 325:036\$180 |
| A importancia orçada é a mesma votada para o exercicio de 1908. | |

37. Serviço de estatística commercial

Lei n. 1145 de 31 de dezembro de 1903. Lei n. 1617 de 30 de dezembro de 1906

| | PAPEL |
|--|--------------|
| Pessoal, comprehendendo o serviço de estatística inter-estadoal e delegados nos Estados..... | 289:440\$000 |
| Material..... | 40:560\$000 |
| | 330:000\$000 |
| A importancia orçada é a mesma votada para o exercicio de 1908. | |

38. Substituições

Lei n. 1841 de 31 de dezembro de 1907

| | PAPEL |
|---|-------------|
| Pagamento de substituições de empregados..... | 80:000\$000 |
| A importancia orçada é a mesma votada para o exercicio de 1908. | |

APPLICAÇÃO DA RENDA ESPECIAL

1. Fundo de resgate do papel-moeda

| | | |
|------------------------------------|----------------|--|
| | PAPEL | |
| Importancia da receita orçada..... | 3.757:500\$000 | |

2. Fundo de garantia do papel-moeda

| | | |
|------------------------------------|-----------------|--|
| | OURO | |
| Importancia da receita orçada..... | 10.613:333\$333 | |

3. Fundo para a caixa de resgate das apolices das estradas de ferro encampadas

| | | |
|-------------------------|--------------|----------------|
| | OURO | PAPEL |
| Importancia orçada..... | 160:000\$000 | 2.500:000\$000 |

4. Fundo de amortização dos empréstimos internos

| | | |
|------------------------------------|----------------|--|
| | PAPEL | |
| Importancia da receita orçada..... | 3.030:000\$000 | |

5. Fundo para as obras de melhoramentos dos portos

| | | |
|-------------------------|----------------|----------------|
| | OURO | PAPEL |
| Importancia orçada..... | 7.000:000\$000 | 3.000:000\$000 |