

SYNOPSIS

DA

RECEITA E DESPEZA

DO

IMPERIO

NO

EXERCICIO

DE

1862—1863.

SECRETARIA DE ESTADO
DOS NEGOCIOS ESTRANGEIROS

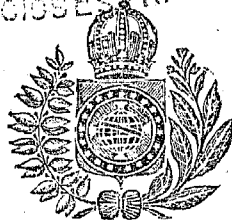

ATTESTADO DO SECRETARIO
ACERTADO
1864

336.184
B8232

RIO DE JANEIRO,
TYPOGRAPHIA NACIONAL,

Rua da Guarda Velha.

1864.

Synopse da Receita e Despeza do Im

Receita.

Importação.....	27.011:114\$150	
Despacho marítimo.....	248:342\$548	
Exportação.....	8.166:795\$771	
Interior.....	9.020:816\$236	
Peculiares do Municipio.....	2.119:405\$190	
Extraordinaria.....	1.223:088\$218	47.789:562\$113
Depositos (liquidos).....		279:435\$836
Credito Legislativo.		
Emissão de apolices de 6 por %.....		2.288:038\$000
Tabellas n.º 1 e 2.....		50.357:035\$943
Quantias que pelos motivos expostos na tabella n.º 7 ainda obsteão a que seja saldado o movimento de fundos.....		51:853\$536
Salda do exercicio de 1861—1862.....	618:781\$297	
A deduzir:		
Letras remettidas ao Juizo dos Feitos da Fazenda.....	319\$600	618:461\$897
Deficit supprido pelo exercicio de 1863—1864, sujeito a liquidação definitiva. Tabella n.º 8.....		3.620:384\$845
		54.647:736\$021

Obser

Esta Synopse comprehende
 rectoria Geral de Contabilidade do Thesouro Nacional em 15 de

MINISTERIO DA FAZENDA
 BIBLIOTECA

2157 21 11 51

perio no exercicio de 1862—1865.

Despeza.

Ministerio do Imperio.....	3.751:072\$946	
» da Justiça.....	2.866:979\$388	
» de Estrangeiros.....	1.631:623\$392	
» da Marinha.....	7.488:800\$529	
» da Guerra.....	10.609:240\$697	
» da Fazenda.....	18.913:609\$320	
» de Agricultura, Commercio e Obras Publicas.....	7.461:585\$303	
Tabella n.º 3.....		52.814:911\$775
Operações de credito.		
Importancia das chamadas feitas pelas Companhia da estrada de ferro do Joazeiro.....	31:766\$880	
Juros e mais despezas do emprestimo de 1858, levantado em favor da Companhia da estrada de ferro de D. Pedro II. Tabella n.º 4.....	898:837\$239	
Ditos idem com o serviço do emprestimo de 1860, contrahido em Londres a favor da Companhia — União e Industria, — de que esta ainda não indemnizou o Thesouro. Tabella n.º 5.....	429:191\$409	
Pagamentos feitos pelo Thesouro em Londres, por conta das administrações Provinciaes da Bahia e Pernambuco, dos 2 % additionaes de garantia a que são as mesmas obrigadas, e ainda não indemnizados. Tabella n.º 6.....	471:845\$070	
Importancia porque se comprou uma machina de fazer tijolos por conta da administração provincial do Amazonas.....	1:117\$851	
Dita que deve indemnisar a Escola Central, proveniente de excesso da despeza feita em Londres com a encomenda de amostras mineraes.....	45\$777	1.832:824\$246
		54.647:736\$021

vação.

18 mezes do exercicio.

Junho de 1864. — O Director Geral, *Rafael Arcanjo Galvão.*

N.º 1. — Tabella da Receita do Imperio no exercicio de 1862—1863.

Ordinaria.			
<i>Importação.</i>			
1	Direitos de consumo, ficando isento delles o sal estrangeiro.....	26.203:497	550
2	Ditos de baldeação e reexportação.....	13:570	324
3	Ditos idem para a costa d'África.....	392	988
4	Expediente dos generos estrangeiros navegados por cabotagem, livres de direitos de consumo.....	293:281	166
5	Dito dos generos do paiz.....	71:921	688
6	Dito dos ditos livres.....	72:149	100
7	Armazenagem.....	331:102	574
8	Premios de assignados.....	25:198	760
			27.011:114
<i>Despacho maritimo.</i>			
9	Ancoragem.....	189:564	601
10	Direitos de 15 % das embarcações estrangeiras que passam a nacionaes.....	21:004	549
11	Ditos de 5 % na compra e venda de embarcações.....	37:773	398
			248:342
<i>Exportação.</i>			
12	Direitos de 15 % do pão-brasil.....	2:664	950
13	Ditos de 7 %.....	8.004:683	459
14	Ditos de 2 %.....	8:247	656
15	Ditos de 1 % do ouro em barra.....	338	932
16	Ditos de 1/2 % dos diamantes.....	20:580	877
17	Expediente das capatazias.....	130:277	897
			8.166:793
<i>Interior.</i>			
18	Renda do Correio Geral.....	338:116	374
19	Dita da Casa da Moeda.....	6:634	647
20	Dita da senhoriagem da prata.....	35:512	693
21	Dita da Typographia Nacional.....	92:725	900
22	Dita da Casa de Correção.....	160:014	341
23	Dita da Fabrica da polvora.....	2:926	747
24	Dita da de ferro de Ypanema.....	62	129
25	Dita dos Arsenaes.....	13:915	508
26	Dita de proprios nacionaes.....	48:861	369
27	Dita de terrenos diamantinos.....	59:887	341
28	Fóros de terrenos e de marinhãs, excepto as do Municipio da Côte, e producto da venda das posses daquelles terrenos de marinhãs, cujo aforamento fôr pretendido por mais de um individuo, a quem a Lei não mandar dar preferencia, ou não sendo esta requerida em tempo, os quaes serão postos em hasta publica para serem cedidos a quem mais der.....	9:689	976
29	Laudemios, não comprehendidos os provenientes das vendas de terrenos de marinhãs da Côte.....	9:678	840
30	Siza dos bens de raiz.....	2.062:416	823
31	Decima urbana de uma legua além da demarcação.....	17:686	645
32	Dita adicional das corporações de mão-morta.....	103:735	962
33	Direitos novos e velhos e de Chancellaria.....	209:265	563
34	Ditos das Patentes dos Officiaes da Guarda Nacional.....	49:186	041
35	Dizima de Chancellaria.....	79:138	734
36	Joiãs das Ordens honorificas.....	1:420	000
37	Matriculas das Faculdades de Direito e de Medicina.....	104:232	661
38	Multas por infracção de regulamentos.....	110:827	417
39	Sello do papel fixo e proporcional.....	2.232:060	751
40	Premios de depositos publicos.....	11:198	146
41	Emolumentos.....	200:607	100
42	Imposto dos despachantes, corretores e agentes de leilões.....	75:867	118
43	Dito sobre lojas, casas de descontos, etc.....	947:863	123
44	Dito sobre casas de moveis, roupa, etc. fabricados em paiz estrangeiro.....	30:010	440

45	Imposto de 12 % das loterias, desde já, sendo applicado 1 % ao fundo capital dos Montes de Soccorro que o Governo designar.....	682:200\$000	
46	Dito de 12 % dos premios das mesmas, desde já.....	342:460\$000	
49	Taxa dos escravos.....	299:772\$186	
50	Venda de terras publicas.....	21:258\$564	
51	Cobrança da divida activa.....	271:708\$495	
	Renda do Diario Official.....	5:141\$490	
	Dita da Officina Lythographica.....	5:075\$370	
	Dita dos Telegraphos.....	1:583\$350	
	Dita do Instituto dos meninos cegos.....	1:362\$000	
	Dita não classificada.....	356:712\$192	
			9.020:816\$236
<i>Peculiares do Municipio.</i>			
52	Concessão de pennas d'agua.....	32:256\$000	
53	Dizimos.....	4:300\$595	
54	Decima urbana.....	1.139:448\$236	
55	Emolumentos de Policia.....	7:335\$960	
56	Imposto sobre casas de modas.....	3:683\$120	
57	Dito de patente no consumo d'aguardente.....	127:865\$615	
58	Dito do gado do consumo.....	154:075\$800	
59	Meia siza dos escravos.....	173:230\$385	
60	Sello de heranças e legados.....	356:409\$489	
61	Armazenagem d'aguardente.....	42:544\$090	
	Renda do Imperial collegio de Pedro II.....	78:255\$900	
			2.119:403\$190
Extraordinaria.			
62	Contribuição para o monte-pio.....	506\$246	
63	Indemnisações, incluido o producto das loterias, que o Governo deve mandar extrahir, nos termos do art. 1.º da Lei n.º 696 de 20 de Agosto de 1853, e do 2.º da de n.º 979 de 15 de Setembro de 1858.....	227:393\$049	
64	Juros de capitães nacionaes.....	580:843\$238	
65	Venda de generos e proprios nacionaes.....	52:982\$286	
66	Receita eventual.....	254:263\$349	
67	Producto de loterias para fazer face ás despezas da Casa de Correção, e do melhoramento sanitario do Imperio.....	55:500\$000	
	1 por % das loterias, na fórma do Decreto n.º 2.936 de 16 de Junho de 1862.....	51:600\$000	
			1.223:088\$218
Depositos.			
	Art. 41 da Lei n.º 628 de 17 de Setembro de 1851.....		279:435\$830
			48.068:997\$943
Credito Legislativo.			
	Emissão de apolices de 6 por %.....		2.288:038\$000
			50.357:035\$943

SECRETARIA DE ESTADO
DOS NEGÓCIOS ESTRANGEIROS

N.º 5.—Tabella da Despeza do Imperio no exercicio de 1862—1863.

MINISTERIO DO IMPERIO.

1.	Dotação de S. M. o Imperador.....	800:000\$000
2.	Dita de S. M. a Imperatriz.....	96:000\$000
3.	Alimentos da Princeza Imperial a Senhora D. Izabel.....	12:000\$000
4.	Ditos da Princeza a Senhora D. Leopoldina.....	6:000\$000
5.	Dotação da Princeza a Senhora D. Januária, e aluguel de casas.....	102:000\$000
6.	Dita de S. M. a Imperatriz Viuva, a Duqueza de Bragança.....	50:000\$000
7.	Alimentos do Principe o Senhor D. Luiz.....	6:000\$000
8.	Ditos do Principe o Senhor D. Felipe.....	6:000\$000
9.	Ordenados dos Mestres da Familia Imperial.....	6:683\$294
10.	Secretaria d'Estado.....	158:516\$226
11.	Gabinete Imperial, ficando desde já supprimido o lugar de Ajudante do Porteiro, e passando o ordenado deste para o Porteiro, a titulo de gratificação.....	1:866\$644
12.	Conselho de Estado.....	47:869\$130
13.	Presidencias de Provincias.....	218:365\$753
14.	Camara dos Senadores.....	45:269\$320
15.	Dita dos Deputados.....	61:705\$978
16.	Ajudas de custo de vinda e volta dos Deputados.....	34:449\$992
17.	Faculdades de Direito.....	144:616\$986
18.	Ditas de Medicina.....	194:863\$580
19.	Academia das Bellas Artes.....	28:015\$063
20.	Muzco.....	6:937\$308
21.	Higiene publica.....	10:912\$184
22.	Empregados de saude nos portos.....	18:483\$039
23.	Lazaretos.....	30:152\$386
24.	Instituto vaccinico.....	13:978\$215
32.	Estabelecimento de educandas no Pará.....	1:999\$992
33.	Archivo Publico.....	12:213\$456
35.	Para auxiliar a publicação das obras do Dr. Martius.....	1:835\$779
36.	Commissão scientifica para explorar o interior de algumas Provincias do Imperio.....	44:954\$793
39.	Soccorros publicos e melhoramento do estado sanitario.....	283:619\$463
41.	Instituto commercial.....	10:680\$122
42.	Dito dos meninos cegos.....	32:660\$114
43.	Dito dos surdos-mudos.....	11:107\$993
44.	Bibliotheca publica.....	11:043\$610
45.	Instituto Historico e Geographico.....	5:000\$000
46.	Imperial Academia de Medicina.....	2:000\$000
48.	Eventuaes.....	19:612\$330
49.	Instrucção primaria e secundaria.....	283:744\$289
52.	Prestação a João Caetano dos Santos.....	24:166\$667
53.	Hospital dos Lazaros.....	2:000\$000
56.	Exercícios findos (Decreto n.º 1.149 de 21 de Setembro de 1861, art. 1 § 2.º, n.º 1).....	20:932\$861

Credito especial.

Lei n.º 1.177 de 9 de Setembro de 1862, art. 23 § 2.º

Diario Official..... 31:960\$780

Despezas que pela Lei n.º 1.067 de 28 de Julho de 1860 pertencem hoje a este Ministerio.

Bispos, Cathedraes, Relação Metropolitana, Parochos, Vigarios geraes e Provisores, comprehendida a despeza com as Cathedraes e Cabidos das Dioceses de Goyaz e Cuiabá, sendo 50:000\$000 para reparo dos Palacios Episcopaes e aluguel de casas onde não os houver, compra de paramentos, e estabelecimento das Camaras Ecclesiasticas dos Bispados novos.....

668:892\$651

Seminarios episcopaes, incluidos 10:000\$000 para pagamento dos Lentes do Seminario Episcopal de S. Paulo, na conformidade da Lei n. 1.040 de 14 de Setembro de 1859; 6:000\$000 para o Seminario Episcopal da Provincia do Amazonas, e 4:000\$000 que serão despendidos com os pensionistas que os Bispos do Imperio julgarem habilitados para estudarem no Seminario Americano em Roma.....

108:117\$269
73:775\$654

3.751:072\$946

MINISTERIO DA JUSTICA.

1.	Secretaria d'Estado.....	142:146\$979
2.	Tribunal Supremo de Justiça.....	100:692\$626
3.	Relações, incluida a quantia de 3:000\$000 para pagamento do ordenado do Desembargador Severo Amorim do Valle, na fórma da Lei n.º 639 de 26 de Setembro de 1857.....	279:057\$116 44:820\$087
4.	Tribunaes do Commercio.....	799:464\$946
5.	Justiças de primeira instancia.....	24:320\$793
6.	Ajudas de custo e gratificações por commissões extraordinarias.....	84:930\$720
7.	Despeza secreta e repressão do trafico de Africanos.....	409:303\$784
8.	Pessoal e material da Policia.....	132:938\$847
9.	Guarda Nacional.....	59:325\$407
13.	Condução, sustento, vestuario e curativo de presos.....	93\$494
14.	Eventuaes.....	428:961\$780
15.	Corpo policial da Côte.....	325:181\$878
16.	Casa de Correção e reparos de cadêas.....	
18.	Exercicios findos (Decreto n.º 1.149 de 21 de Setembro de 1861, art. 1.º § 2.º, n.º 1.).....	35:740\$931

2.866:979\$388

MINISTERIO DE ESTRANGEIROS.

1.	Secretaria d'Estado, moeda do paiz.....	148:522\$152
2.	Legações e Consulados, ao cambio de 27.....	472:654\$179
3.	Empregados em disponibilidade, moeda do paiz.....	7:431\$143
6.	Exploração e estudos topographicos e geographicos sobre limites e navegação fluvial.....	16:968\$381
7.	Ajudas do custo.....	110:488\$108
8.	Extraordinarias reservadas.....	48:088\$983
9.	Eventuaes.....	22:841\$072
10.	Differenças de cambio e commissões.....	696\$445
11.	Exercicios findos (Dec. n.º 1.149 de 21 de Setembro de 1861, art. 1.º § 2.º, n.º 1.)..	397\$777

Creditos especiaes.

Art. 22 § 20 da Lei n.º 1.177 de 9 de Setembro de 1862.

Pagamento de reclamações Hespanholas..... 775:090\$708

Decreto n.º 3.113 de 18 de Junho de 1863.

Reclamação do Prince of Wales..... 28:444\$444

1.631:623\$392

MINISTERIO DA MARINHA.

1.	Secretaria d'Estado.....	92:526\$883
2.	Conselho Naval.....	38:277\$020
3.	Quartel General da Marinha.....	9:873\$227
4.	Conselho Supremo Militar.....	10:713\$000

5.	Auditoria e Executoria	3:367\$969
6.	Contadoria.....	53:009\$390
7.	Corpo d'Armada e classes annexas.....	400:397\$191
8.	Batalhão Naval.....	13:921\$223
9.	Corpo de Imperiaes Marinheiros.....	106:155\$997
10.	Companhia de Invalidos.....	5:237\$393
11.	Intendencia e accessorios	113:058\$737
12.	Arsenaes.....	1.240:670\$246
13.	Capitanias de portos.....	133:167\$630
14.	Força naval e navios de transporte.....	1.018:538\$995
15.	Navios desarmados.....	57:127\$146
16.	Hospitaes.....	50:226\$445
17.	Pharões.....	24:874\$335
18.	Escola de Marinha.....	78:479\$966
19.	Bibliotheca de Marinha.....	600\$000
20.	Reformados.....	91:851\$934
21.	Material.....	2.238:279\$984
22.	Obras, sendo desde já 30:000\$000 para a continuação do caes do Varadouro, e 30:000\$000 para o melhoramento da barra do Rio Mamanguape, na Provincia da Parahiba do Norte.....	635:761\$831
23.	Despezas extraordinarias e eventuaes.....	263:663\$057
24.	Exercicios findos (Decreto n.º 1.149 de 21 de Setembro de 1861, art. 1.º § 2.º, n.º 1).....	53:209\$665
	Despesa não classificada.....	301:823\$841

Creditos especiaes.

Lei n.º 1.177 de 9 de Setembro de 1862.

Art. 22 § 3.º— Pagamento das presas da guerra do Rio da Prata.....	298:487\$037
Art. 23 § 1.º— Porta de sobressalente para o dique Imperial e pagamento da ultima prestação do mesmo dique.....	127:500\$000

7.488:890\$329

MINISTERIO DA GUERRA.

1.	Secretaria d'Estado e Repartições annexas.....	267:405\$786
2.	Repartições de Fazenda.....	11:453\$533
3.	Arsenaes de Guerra, armazens de artigos bellicos, e Conselhos Administrativos, ficando approvada a criação do Laboratorio Pyrotechnico do Campinho....	1.888:197\$123
4.	Conselho Supremo Militar e de Justiça.....	41:366\$824
5.	Instrucção Militar, ficando approvada a criação da escola do tiro estabelecida no Campo Grande.....	252:679\$749
6.	Corpo de Saude e Hospitaes.....	618:923\$123
7.	Exercito.....	5.127:696\$380
8.	Commissões Militares.....	78:318\$894
9.	Classes inactivas.....	482:199\$849
10.	Gratificações diversas, ajudas de custo e recrutamento.....	423:931\$068
11.	Fabricas.....	180:633\$823
12.	Presidio de Fernando de Noronha.....	89:802\$623
13.	Obras Militares.....	443:609\$913
14.	Diversas despezas e eventuaes.....	618:875\$013
15.	Exercicios findos (Decreto n.º 1.149 de 21 de Setembro de 1861, art. 1.º § 2.º, n.º 1).....	162:462\$632
	Despesa não classificada.....	662\$160

10.699:240\$697

MINISTERIO DA FAZENDA.

1.	Juros, amortização e mais despezas da divida externa fundada, pertencente ao Estado, ao cambio par de 27.....	3.564:540\$034
2.	Ditos da dita interna fundada.....	4.161:734\$260
3.	Ditos da dita inscripta.....	3:961\$173
4.	Caixa d'Amortização, filial da Bahja, etc.....	70:182\$003
5.	Pensionistas e Aposentados.....	1.095:590\$800
6.	Empregados de Repartições extinctas.....	16:875\$092
7.	Thesouro e Thesourarias de Fazenda.....	1.142:902\$040

8.	Juizo dos Feitos da Fazenda.....	87:752#133
9.	Estações de arrecadação.....	3.026:881#928
10.	Casa da Moeda.....	123:861#559
11.	Administração de estamperia e impressão do Thesouro Nacional.....	31:900#809
12.	Typographia Nacional.....	90:456#769
13.	Administração de proprios nacionaes e de terrenos diamantinos.....	37:511#737
14.	Ajudas de custo e gratificações por serviços temporarios e extraordinarios.....	95:292#842
15.	Curadoria de Africanos livres.....	1:133#328
17.	Premios, descontos de bilhetes da Alfandega, commissões, corretagens, seguros, juros reciprocos, agio de moedas e metaes.....	531:284#660
18.	Juros do emprestimo do cofre dos orphãos.....	356:487#505
19.	Obras.....	1.222:339#875
20.	Eventuaes.....	99:826#072
21.	Reposições e restituções.....	1.106:794#501
25.	Exercicios findos (Decreto n.º 1.149 de 21 de Setembro de 1861, art. 1.º § 2.º, n.º 1).....	14:785#485
	Despeza não classificada.....	13:514#715

Credito especial.

Decreto n.º 1.114 de 27 de Setembro de 1860, art. 11 § 14.

Pagamento ao Banco do Brasil pelo resgate do papel-moeda.....	2.000:000#000
---------------------------------------------------------------	---------------

18.915:609#320

MINISTERIO DE AGRICULTURA, COMMERCIO E OBRAS PUBLICAS.

Secretaria d'Estado.....	165:855#212
Sociedade Auxiliadora da Industria Nacional.....	4:000#000
Melhoramento da cultura da canna de assucar, do trigo e de outros cereaes.....	10:400#000
Descobrimto e exploração de minas de carvão de pedra.....	381#927
Garantia de juros ás estradas de ferro e de rodagem.....	1.173:326#457
Subvenção ás Companhias de navegação á vapor.....	2.427:200#000
Obras publicas geraes e auxilio ás Provincias.....	468:286#286
Telegraphos.....	72:338#557
Repartição Geral das terras publicas, medição destas e colonisação.....	746:496#845
Catechese e civilisação de Indios.....	62:488#683
Correio geral.....	538:764#767
Eventuaes.....	5:217#435
Jardim Botânico da Lagoa de Rodrigo de Freitas.....	12:219#000
Dito do Passeio Publico.....	9:999#996
Obras Publicas do Municipio.....	680:651#774
Corpo de Bombeiros.....	37:724#981
Illuminação Publica.....	512:965#366
Limpeza e irrigação da Cidade.....	171:147#636
Exercicios findos (Dec. n.º 1.149 de 21 de Setembro de 1861, art. 1.º § 2.º, n.º 1).....	196:177#264

Creditos especiaes.

Dec. n.º 855 de 4 de Outubro de 1856, art. 1.º, § 1.º

Importação de colonos.....	73:301#249
----------------------------	------------

Lei n.º 1.114 de 27 de Setembro de 1860.

Art. 11 § 18. — Construcção de uma ponte de ferro que ligue o bairro de Santo Antonio ao da Boa Vista.....	80:014#970
Art. 11 § 20. — Exploração do Rio S. Francisco da cachoeira de Pirapora para cima.....	12:627#100

7.461:585#503

52.814:911#775

N. 4.—Despesas com o serviço do empréstimo de £. 1.526.500 levantado em Londres no anno de 1858 para a Companhia da Estrada de ferro de D. Pedro II.

	CAMBIO.	£ STERLINAS.		RÉIS.
Dividendos do 1.º semestre.....	25 3/4	31.449	2 6	293:118#058
Amortização idem.....	»	18.137	2 0	169:044#816
Dividendos do 2.º semestre.....	27 1/4	31.015	1 7	273:160#330
Amortização idem.....	»	18.567	18 7	163:534#055
		99.169	4 8	898:857#259

N. 5.—Despezas com o serviço do empréstimo de 6.000 contos levantado em Londres no anno de 1860 para a Companhia União e Indústria.

	CAMBIO.	£ STERLINAS.			REIS.
Dividendos do 1.º semestre.....	25 ⁷ / ₈	16.740	4	0	153:271\$420
Amortização idem.....	»	6.995	6	6	64:884\$174
Dividendos do 2.º semestre.....	27 ¹ / ₄	16.571	11	11	145:951\$669
Amortização idem.....	»	7.162	13	7	63:084\$146
		47.469	16	0	429:191\$409

N. 6.—Demonstração dos juros de 2 % garantidos ás Estradas de ferro da Bahia e Pernambuco pelas respectivas Administrações Provinciaes e adiantados em Londres pelo Governo Imperial.

				£ STERLINAS.	CAMBIO.	REIS.
BAHIA.						
Juros do semestre de Junho a Dezembro de 1862.....	11.437	14	3			
Commissão de 1/4 % dos Agentes.....	28	11	11	11.466	6 2	26 1/8
Juros do semestre de Janeiro a Junho de 1863.....	16.977	18	9			
Commissão de 1/4 % dos Agentes.....	42	8	10	17.020	7 7	27 3/8
				28.486	13 9	254:556#183
PERNAMBUCO.						
Juros sobre o custo da 3. ^a Secção, de 15 de Maio a 31 de Junho de 1862.....	1.457	17	3			
Commissão de 1/8 % dos Agentes.....	3	12	10	1.461	10 1	27
Juros do semestre de Agosto de 1862 a Janeiro de 1863.....	10.926	3	8			
Commissão de 1/8 % dos Agentes.....	27	6	3	10.953	9 11	»
Juros do semestre de Fevereiro a Julho de 1863.....	12.000	0	0			
Commissão de 1/8 % dos Agentes.....	30	0	0	12.030	0 0	»
				24.445	0 0	217:288#887
RESUMO.						
Estrada de ferro da Bahia.....				28.486	13 9	254:556#183
Idem de Pernambuco.....				24.445	0 0	217:288#887
				52.931	13 9	471:845#070

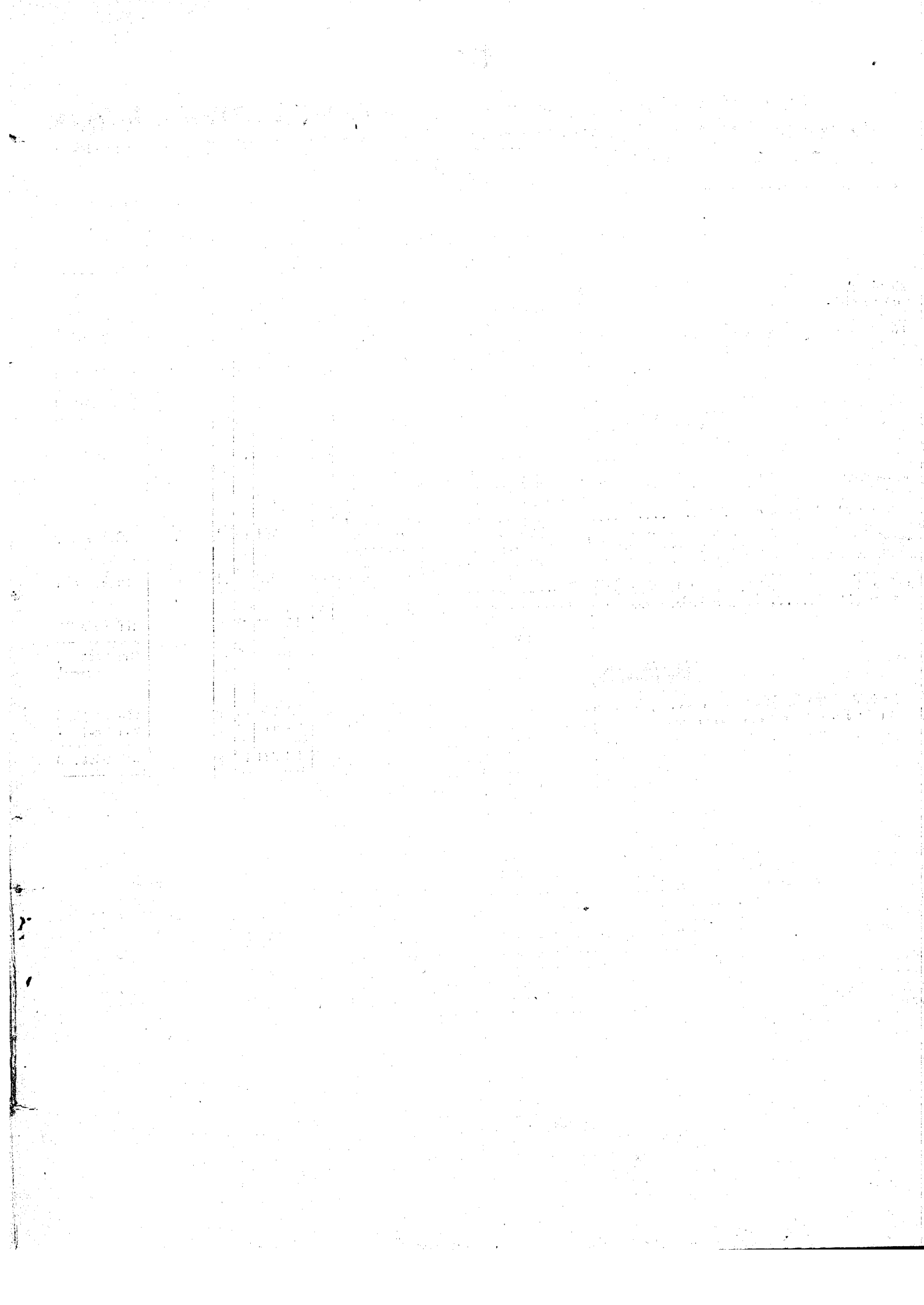

RECEITA.

	Remessas re- cebidas.	Saques fei- tos.	Suppri- mentos re- cebidos.	TOTAL.
Município da Corte.....	4.992:971\$323	5.238:290\$000	4:617\$457	10.255:878\$780
Rio de Janeiro.....	168:951\$152			168:951\$152
Espirito Santo.....	40:672\$940	198:963\$810		239:636\$750
Bahia.....	718:961\$239	14:200\$572	557\$546	733:719\$357
Sergipe.....	139:367\$776	10:120\$000		169:487\$776
Alagoas.....	24:271\$853	40\$000	46\$384	24:358\$237
Pernambuco.....	478:845\$738	3:543\$500	264\$308	482:653\$546
Parahiba.....	23:440\$166	1:077\$040	82\$236	24:599\$492
Rio Grande do Norte.....	144:012\$321	6:418\$433	56\$998	150:487\$752
Ceará.....	47:414\$838	3:900\$506	434\$800	51:750\$144
Piauí.....	85:530\$786	118:262\$887		203:793\$673
Maranhão.....	142:026\$634	7:385\$967		149:412\$601
Pará.....	354:482\$150	1:776\$494	256\$293	356:514\$937
Amazonas.....	252:629\$467	73:481\$478	500\$000	326:610\$945
S. Paulo.....	198:581\$624	66:506\$361	46\$480	265:134\$465
Paraná.....	36:265\$673	131:838\$540	33\$567	168:137\$780
Santa Catharina.....	247:469\$441	334:050\$300	72\$778	581:592\$519
S. Pedro.....	388:911\$175	234:885\$159	20\$000	623:816\$334
Minas.....	90:380\$489	41:273\$743	256\$785	131:911\$017
Goyaz.....	497:033\$710	28:623\$000	661\$675	526:318\$385
Mato Grosso.....	655:666\$289	736:770\$858	816\$950	1.393:254\$097
Londres.....	9.285:413\$088			9.285:413\$088
	19.033:299\$872	7.271:408\$648	8:724\$307	26.313:432\$827
QUANTIAS QUE PARA SALDAR O MOVIMENTO DE FUNDOS AINDA DEPENDEM DE EXAME E LIQUIDAÇÃO, QUE SERÁ FEITA NO BALANÇO DEFINITIVO.				
No Thesouro. Remessa da Prov. da Parahiba.....	210\$000			210\$000
» » » do Ceará.....	3:550\$000			3:550\$000
» » » do Piauí.....	409\$000			409\$000
» » » de S. Paulo.....	9:440\$000			9:440\$000
» » » do Paraná.....	10:000\$000			10:000\$000
» » » de Mato Grosso.....	4:000\$000			4:000\$000
Na Parahiba » do Thesouro.....	36\$000			36\$000
No Piauí » do Maranhão.....	56\$000			56\$000
» Amazonas » do Pará.....	507\$783			507\$783
Em Goyaz » do Thesouro.....	30:000\$000			30:000\$000
No Esp. Santo. Saques sobre o Thesouro.....		6:530\$000		6:530\$000
Na Bahia » idem.....		1:300\$000		1:300\$000
No Piauí » idem.....		44\$160		44\$160
» Thesouro. Supprimentos de Pernambuco.....			23\$460	23\$460
» » de S. Paulo.....			1:034\$576	1:034\$576
Na Bahia » de Pernambuco.....			32\$720	32\$720
Nas Alagoas » de Sergipe.....			30\$654	30\$654
No Rio Gr. do N. » da Parahiba.....			22\$888	22\$888
» Paraná » de S. Paulo.....			35\$356	35\$356
	19.091:508\$655	7.279:282\$808	9:903\$961	26.380:695\$424

de Fundos.

DESPEZA.

	Remessas feitas.	Saques pagos.	Supp-mentos feitos.	TOTAL.
Município da Corte.....	11.486:923\$130	1.831:159\$860	1:206\$853	13.319:291\$843
Rio de Janeiro.....	837:605\$333			837:605\$333
Espirito Santo.....	5:519\$172			5:519\$172
Bahia.....	873:425\$407	2.764:903\$000	20\$000	3.638:350\$407
Sergipe.....	1:836\$000		127\$914	1:963\$914
Alagoás.....	66:412\$000		27\$400	66:439\$400
Pernambuco.....	1.096:391\$376	2.368:408\$433	304\$114	3.403:103\$923
Parahiba.....	8:722\$000	430\$000	242\$404	9:414\$404
Rio Grande do Norte.....	1:333\$000		400\$000	1:733\$000
Ceará.....	190:298\$000	1:000\$000		191:298\$000
Piauhy.....	1:344\$000			1:344\$000
Maranhão.....	131:276\$441	297:838\$037	13\$536	429:150\$014
Pará.....	319:544\$472	73:501\$478	500\$000	393:545\$950
S. Paulo.....	853:992\$649		4:934\$300	860:946\$949
Paraná.....	27:719\$196			27:719\$196
Santa Catharina.....	606\$000			606\$000
S. Pedro.....	46:887\$280		766\$656	47:653\$936
Minas.....	15:277\$000			15:277\$000
Mato Grosso.....	27:044\$000			27:044\$000
Londres.....	2.961:372\$850			2.961:372\$850
	18.975:731\$306	7.277:282\$808	8:565\$177	26.261:379\$291
QUANTIAS QUE PARA SALDAR O MOVIMENTO DE FUNDOS AINDA DEPENDEM DE EXAME E LIQUIDAÇÃO, QUE SERÁ FEITA NO BALANÇO DEFINITIVO.				
No Thesouro.—Remessas ao Espirito Santo.....	672\$940			672\$940
» » a Sergipe.....	1:774\$820			1:774\$820
» » ao Pará.....	400\$000			400\$000
» » ao Amazonas.....	375\$460			375\$460
» » a S. Paulo.....	498\$480			498\$480
» » a Mato Grosso.....	3:262\$150			3:262\$150
Na Bahia » ao Thesouro.....	12:499\$000			12:499\$000
» » ao Pará.....	76\$900			76\$900
Em Sergipe » idem.....	11:100\$000			11:100\$000
» Pernambuco » idem.....	70\$699			70\$699
» » a Bahia.....	1:900\$000			1:900\$000
No Piauhy » ao Thesouro.....	11:100\$000			11:100\$000
» Pará » idem.....	1:046\$000			1:046\$000
» Amazonas » idem.....	11:100\$000			11:100\$000
» » ao Pará.....	4:000\$000			4:000\$000
Em S. Paulo » ao Thesouro.....	15:715\$862			15:715\$862
» Minas » idem.....	11:100\$000			11:100\$000
» Mato Grosso » idem.....	488\$000			488\$000
Na Agencia em Londres.—Remessas idem.....	23:397\$038			23:397\$038
No Thesouro.—Saques de Mato Grosso.....		2:000\$000		2:000\$000
» Supp-mentos a Bahia.....			444\$360	444\$360
» » a Goyaz.....			24\$324	24\$324
Em Sergipe » a Bahia.....			16\$800	16\$800
» Pernambuco » ao Rio Grande do Norte.....			33\$656	33\$656
Na Parahiba » a Pernambuco.....			26\$000	26\$000
No Maranhão » a Goyaz.....			637\$351	637\$351
» Amazonas » ao Pará.....			136\$293	136\$293
	19.091:508\$653	7.279:282\$808	9:903\$961	26.380:695\$424

N.º 8.— *Deve.* O exercício de 1862—1863 em % com o de 1863—

Supprimento recebido pelo exercício de 1862—1863 e escripturado nos seguintes lugares :

Município da Côte.....	9.023:794\$528
Espirito Santo.....	10:390\$000
Bahia.....	80:000\$000
Pernambuco.....	205:786\$462
Rio Grande do Norte.....	4:660\$618
Piahy.....	16:500\$000
Maranhão.....	98:000\$000
Pará.....	903\$000
S. Paulo.....	3:221\$498
Paraná.....	10:331\$000
Santa Catharina.....	13:500\$000
S. Pedro.....	2:565\$272
Minas.....	2:977\$771
Goyaz.....	45:300\$000

A deduzir :

9.518:130\$147

Somma existente nas Caixas do Thesouro e Thesourarias de Fazenda em 31 de Dezembro de 1863, exercício de 1862—63, debitada ao de 1863—64 para diminuir os encargos daquelle, Tabella n.º 9 2.006:976\$978

Supprimento feito a particulares e ainda não indemnizado, a saber :

A' estrada de ferro de Pernambuco, Tabella n.º 10.....	1:157\$853	
A' diversos.....	231:211\$580	2.239:346\$411
		7.278:893\$736

1864 pelos supprimentos que mutuamente se fizerão.

Haver.

**Supprimento feito pelo exercicio de 1862—1863 e escripturado
nos seguintes lugares:**

Municipio da Côte	2.969:419#733
Sergipe	20:000#000
Pernambuco	51:819#363
Parahiba	30:000#000
Rio Grande do Norte	2:386#060
Ceará	10:000#000
Piauhý	6:300#000
Maranhão	40:000#000
Pará	88:576#000
S. Paulo	91:021#893
Paraná	2:400#000
Santa Catharina	13:500#000
S. Pedro	180:346#000
Minas	40:100#000
Goyaz	10:549#820
Mato Grosso	102:000#000
	3.658:418#891
Deficit do exercicio de 1862 — 1863, sujeito á liquidção definitiva	3.620:384#845
	7.278:803#736

N.º 9. Explicação do saldo.

	Em moeda.	Em letras e outros papeis de credito.	Em diversas estações.	Em poder de diversos responsaveis.	TOTAL.
Município da Corte.....		71:810\$367	51:670\$856	19:660\$700	143:141\$923
Rio de Janeiro.....			13:479\$012		13:479\$012
Espirito Santo.....	1:940\$299		4:149\$620		6:089\$919
Bahia.....	58:498\$536	123:967\$116	4:513\$206	28:633\$333	215:614\$211
Sergipe.....	31:751\$416	663\$200		263\$950	32:678\$616
Alagoas.....	48:398\$961		1:964\$861	2:813\$910	60:177\$742
Pernambuco.....	80:832\$513	16:416\$436	14:320\$634	43:285\$676	155:055\$259
Parahiba.....	33:221\$823			18:263\$161	51:490\$984
Rio Grande do Norte.....	370\$638			10:761\$779	11:132\$417
Ceará.....	21:247\$964		1:240\$799	1:193\$810	23:687\$603
Piauí.....	122\$360	21:392\$394	13:299\$353	1:166\$220	36:180\$529
Maranhão.....	293\$390			56:392\$046	56:687\$436
Pará.....	13:597\$696	183\$335		50:948\$533	66:729\$564
Amazonas.....	10:897\$337			9\$010	10:906\$347
S. Paulo.....	6:924\$821		44:079\$252	101:776\$686	152:780\$759
Paraná.....	306\$370		139\$391	33:826\$360	34:272\$121
Santa Catharina.....	18:463\$754				18:463\$754
S. Pedro.....	4:470\$661	2:923\$200	162:972\$181	359:547\$767	529:913\$809
Minas.....	29:088\$484	18:364\$835	9:239\$093		56:892\$432
Goyaz.....	1:646\$486		50:563\$806	110:994\$773	162:605\$065
Mato Grosso.....	3:433\$234		64:859\$556	100:704\$666	168:997\$476
	366:908\$833	256:120\$903	436:691\$822	947:235\$420	2.006:976\$978

N. 10.—Demonstração das despesas com o serviço do empréstimo de £. 400.000 levantado em Londres no anno de 1860 para a Companhia da Estrada de ferro de Pernambuco.

	£. STERLINAS.			RS. A 27.
Dividendos do 1.º semestre.....	9.920	2	5	88:178\$852
Amortização, idem	4.145	7	7	36:847\$813
Dividendos do 2.º semestre.....	9.820	4	1	87:290\$703
Amortização, idem.....	4.244	11	1	37:729\$371
	28.130	5	2	250:046\$741
Importancia recebida da Companhia para pagamento destas despesas.....	28.000	0	0	248:888\$886
	130	5	2	1:157\$853

SECRETARIA DE ECONOMIA
 DOS NEGÓCIOS ESTRADEIROS