

MINISTÉRIO DA FAZENDA
TESOURO NACIONAL
SERVIÇO DE ESTATÍSTICA ECONÔMICA E FINANCEIRA
(MEMBRO DO INSTITUTO BRASILEIRO DE GEOGRAFIA E ESTATÍSTICA)

MOVIMENTO MARÍTIMO E FLUVIAL DO BRASIL



1940 - 1941

1944
IMPrensa NACIONAL
RIO DE JANEIRO - BRASIL



MINISTÉRIO DA FAZENDA
TESOURO NACIONAL
SERVIÇO DE ESTATÍSTICA ECONÔMICA E FINANCEIRA
(MEMBRO DO INSTITUTO BRASILEIRO DE GEOGRAFIA E ESTATÍSTICA)

MOVIMENTO MARÍTIMO E FLUVIAL DO BRASIL



1940 - 1941

1944
IMPRESA NACIONAL
RIO DE JANEIRO - BRASIL

MOVIMENTO MARÍTIMO E FLUVIAL DO BRASIL

1940-1941

ÍNDICE

INTRODUÇÃO.....	III
QUADROS ESTATÍSTICOS	
I — Entradas de embarcações por unidade federadas — 1902/1941.....	1
II — Entradas e saídas de embarcações por portos.....	22
1. Embarcações brasileiras.....	22
a) Longo curso.....	22
b) Cabotagem.....	24
α) A vapor.....	25
β) A vela.....	26
γ) Total de embarcações a vapor e a vela.....	27
c) Total de longo curso e de cabotagem.....	29
2. Embarcações estrangeiras.....	31
3. Total de embarcações nacionais e estrangeiras.....	33
III — Entradas e saídas de embarcações por bandeiras.....	35
IV — Entradas e saídas de embarcações por portos, segundo as bandeiras estrangeiras.....	36
V — Entradas e saídas de embarcações por empresas e respectivas nacionalidades	54
1. Segundo os portos.....	54
2. Segundo as unidades federadas.....	91
VI — Entradas e saídas de embarcações por empresas e portos, segundo a nacionalidade das empresas.....	115

INTRODUÇÃO

1. PRELIMINARES — Primeira a ser divulgada com o novo título "Movimento Marítimo e Fluvial", denominação adotada por melhor se ajustar à natureza do trabalho onde estão insertos algarismos referentes a portos fluviais, a presente publicação enfeixa os quadros estatísticos relativos aos aspectos mais característicos do movimento portuário do Brasil.

2. ELEMENTOS ESTATÍSTICOS — Os dados ora reunidos se referem ao número de entradas e de saídas de embarcações, em cada pôrto; a nacionalidade da bandeira, a tonelagem, a distribuição das empresas armadoras nos diversos portos, e a nacionalidade das mesmas.

3. ENTRADAS E SAÍDAS DE EMBARCAÇÕES NOS PORTOS DO BRASIL — Os navios são registados nos quadros estatísticos em cada viagem; quando uma única viagem abrange vários portos, são registados em cada porto de entrada e de saída.

4. DOCUMENTOS DE COLETA — São as listas a que alude o art. 14 do Dec. 7.473, de 20 de Julho de 1909, preenchidas pelos Inspetores de Alfandegas.

5. TONELAGEM — A tonelagem adotada é a líquida, excluída a carga.

6. BANDEIRAS — As bandeiras especificadas na estatística de 1941 são as seguintes:

Brasileira	Norueguesa
Alemã	Paraguaiã
Argentina	Peruana
Belga	Portuguesa
Chilena	Sueca
Colombiana	Uruguain
Dinamarquesa	Venezuelana
Norte Americana	Húngara
Francesa	Egípcia
Inglesa	Finalandesa
Grega	Iugoslava
Espanhola	Rumaica
Holandesa	Polonesa
Italiana	Letoniana
Japonesa	Panamaense
Mexicana	Hondurense
	Siameza

CLASSIFICAÇÃO DE PORTOS — E' feita na seguinte ordem:

ACRE

Rio Branco
Sena Madureira (Purús)
Campinas
Cruzeiro do Sul (Juruá)

AMAZONAS

Pôrto Velho
Manaus
Itacoatiara

PARÁ

Amapá
Óbidos
Belém

MARANHÃO

São Luiz
Tutóia

PIAUI

Parnaíba

CEARÁ

Camocim
Chaval
Acarau
Fortaleza
Aracati

RIO GRANDE DO NORTE

Areia Branca
Macáu
Natal

PARAÍBA

Cabedelo

PERNAMBUCO

Recife

ALAGOAS

Pôrto Calvo
Maceió
Penedo

SERGIPE

Aracajú
Estância

BAHIA

Salvador
Ilhéus
Canavieiras
Prado
Alcobaça
Caravelas
Pôrto Seguro

ESPÍRITO SANTO

São Mateus
Vitória
Guaraparí
Benevente
Piúma
Itapemirim

RIO DE JANEIRO

São João da Barra
Macaé
Cabo Frio
Angra dos Reis
Parati

DISTRITO FEDERAL

Pôrto do Rio de Janeiro

SÃO PAULO

Vila Bela
São Sebastião
Santos
Iguape
Cananéia

PARANÁ

Paranaguá
Antonina
Foz do Iguassú

SANTA CATARINA

São Francisco
Itajaí
Florianópolis
Imbituba
Laguna

RIO GRANDE DO SUL

Rio Grande
Pelotas
Pôrto Alegre
Sta. Vitória do Palmar
Jaguarão
Uruguaiana
Itaqui
São Borja
Pôrto Xavier

MATO GROSSO

Pôrto Murtinho
Pôrto Esperança
Corumbá

8. LINHAS DE NAVEGAÇÃO — A navegação pode ser de longo curso e de cabotagem.

a) Longo curso — São classificados em longo curso os navios estrangeiros. Os brasileiros provenientes do exterior são também considerados de longo curso até o primeiro pôrto brasileiro de escala. Estão no mesmo caso os que partem do último pôrto brasileiro com destino ao estrangeiro.

b) Cabotagem — Navegação de Cabotagem tem por fim o comércio direto de mercadorias nacionais ou nacionalizadas, entre os portos marítimos e fluviais do Brasil. De acôrdo com o art. 3º do Dec. 10.524, de de Outubro de 1913, sôbre o regulamento da marinha mercante, só poderá ser feita por embarcações nacionais.

9. ESPÉCIES DE EMBARCAÇÕES — Distinguem-se navios a vapor de navios a vela, figurando, entre os primeiros, todos os providos de qualquer máquina motriz.

10. REGISTO DE NAVIOS E BARCOS DE PESCA — O art. 30 do Dec. 10.524, de 23 de Outubro de 1913, prevê o registo de todas as embarcações nacionais, excetuando-se:

a) as embarcações que fazem a pesca nas costas, respeitadas as disposições do regulamento da Inspeção de Pesca;

b) as embarcações empregadas exclusivamente nos serviços de reboque nos portos e rios navegáveis;

c) as embarcações a vela ou movidas por máquinas, destinadas, no interior dos portos, ao transporte de passageiros e bagagens, ao serviço de carga e descarga e transportes de mercadorias. Não se compreendem neste número as embarcações destinadas ao transporte de mercadorias estrangeiras ainda não despachadas para o consumo e transportadas dos navios que as tiverem trazido e forem destinadas ás alfandegas do interior;

d) as embarcações ao serviço das associações de praticagem, de esporte e de recreio;

e) as canoas, botes, estraças, igarités e chalanas e outras semelhantes movidas a vela, a remo ou por qualquer espécie de motor;

f) estas embarcações serão arroladas nas capitânicas dos portos; na falta destas, nas repartições em que se faz o registo, mediante requerimento do seu proprietário ou procurador. O arrolamento será permanente e a sua baixa nos assentos da capitania só poderá dar-se a requerimento do proprietário da embarcação.

11. SINAIS CONVENCIONAIS E ABREVIACÕES — Nos quadros do presente volume são adotadas as seguintes convenções:

(—) — resultado nulo na apuração ou inexistente pela natureza do fato;

0 — falta de expressão de um dado na unidade adotada;

... — falta de informação a respeito.

Serviço de Estatística Econômica e Financeira, 9 de julho de 1943

João de Lourenço

Diretor.

ANOS	BRASILEIRAS				ESTRANGEIRAS				TOTAL	
	Número	% sobre o total	Tonelagem	% sobre o total	Número	% sobre o total	Tonelagem	% sobre o total	Número	Tonelagem
02										
03										
04										
05										
06										
Quinquênio 1902/1906										
07										
08										
09										
10										
11										
Quinquênio 1907/1911										
12										
13	306		28.022						306	28.022
14	244		24.242						244	24.242
15	389		36.466						389	36.466
16	296		35.221						296	35.221
Quinquênio 1912/1916	1.235		123.951						1.235	123.951
17	399		29.680						399	29.680
18	503		27.716						503	27.716
19	461		24.231						461	24.231
20	447		22.602						447	22.602
21	465		23.918						465	23.918
Quinquênio 1917/1921	2.275		128.147						2.275	128.147
22	463		21.744						463	21.744
23	540		19.044						540	19.044
24	507		18.470						507	18.470
25	631		22.911						631	22.911
26	781		19.112						781	19.112
Quinquênio 1922/1926	2.922		101.281						2.922	101.281
27	824		24.448						824	24.448
28	718		24.023						718	24.023
29	716		22.333						716	22.333
30	646		18.881						646	18.881
31	564		17.769						564	17.769
Quinquênio 1927/1931	3.468		107.454						3.468	107.454
32	524		19.276						524	19.276
33	439		14.172						439	14.172
34	595		17.127						595	17.127
35	563		14.919						563	14.919
36	619		18.570						619	18.570
Quinquênio 1932/1936	2.710		84.064						2.710	84.064
37	702		17.347						702	17.347
38	809		19.999						809	19.999
39	510		17.213						510	17.213
40	685		18.113						685	18.113
41	624		18.482						624	18.482
Quinquênio 1937/1941	3.330		91.131						3.330	91.131

ANOS	BRASILEIRAS				ESTRANGEIRAS				TOTAL	
	Número	% sobre o total	Tonagem	% sobre o total	Número	% sobre o total	Tonagem	% sobre o total	Número	Tonagem
AMAZONAS:										
1902.....	989	87,1	261.680	53,6	147	12,9	226.679	46,4	1.136	488.359
1903.....	1.066	88,6	258.668	54,1	137	11,4	219.735	45,9	1.203	478.403
1904.....	1.119	88,7	292.221	57,1	143	11,3	219.653	42,9	1.262	511.876
1905.....	1.202	88,8	292.523	57,4	151	11,2	217.497	42,6	1.353	510.023
1906.....	1.096	87,8	271.630	52,4	152	12,2	246.688	47,6	1.248	518.318
Quinquênio 1902/1906.....	5.472	88,3	1.376.722	54,9	730	11,7	1.130.252	45,1	6.202	2.506.974
1907.....	1.354	89,6	286.278	49,8	158	10,4	288.830	50,2	1.512	575.108
1908.....	1.214	90,6	296.847	53,2	126	9,4	261.569	46,8	1.340	558.417
1909.....	1.213	90,5	325.659	53,6	126	9,5	281.675	46,4	1.339	607.332
1910.....	1.321	88,5	356.788	49,1	172	11,5	369.661	50,9	1.493	726.453
1911.....	1.367	87,7	418.562	48,3	191	12,3	448.691	51,7	1.558	867.204
Quinquênio 1907/1911.....	6.469	89,3	1.684.124	50,5	773	10,7	1.650.426	49,5	7.242	3.334.550
1912.....	1.821	88,3	619.646	49,2	242	11,7	638.476	50,8	2.063	1.258.122
1913.....	1.785	90,5	600.114	55,0	188	9,5	489.975	45,0	1.973	1.090.097
1914.....	1.388	92,0	445.271	59,0	121	8,0	309.583	41,0	1.509	754.860
1915.....	1.475	94,5	462.125	71,0	85	5,5	188.281	29,0	1.560	650.141
1916.....	1.425	95,0	457.526	75,1	75	5,0	151.371	24,9	1.500	608.517
Quinquênio 1912/1916.....	7.894	91,7	2.584.682	59,2	711	8,3	1.777.686	40,8	8.605	4.362.368
1917.....	1.596	97,6	527.526	90,1	40	2,4	57.856	9,9	1.636	585.382
1918.....	1.353	99,8	456.906	99,1	3	0,2	4.094	0,9	1.356	461.000
1919.....	1.428	96,9	438.297	84,1	46	3,1	82.836	15,9	1.474	521.133
1920.....	1.274	96,8	397.673	82,4	42	3,2	84.696	17,6	1.316	482.369
1921.....	1.236	97,1	319.395	81,5	37	2,9	72.469	18,5	1.273	391.864
Quinquênio 1917/1921.....	6.887	97,6	2.139.797	87,6	168	2,4	301.951	12,4	7.055	2.441.748
1922.....	1.361	96,3	298.602	72,9	53	3,7	111.013	27,1	1.414	409.615
1923.....	1.297	95,1	353.767	72,8	67	4,9	131.860	27,2	1.364	485.625
1924.....	1.356	96,4	417.556	76,5	51	3,6	128.004	23,5	1.407	545.569
1925.....	1.169	95,7	409.484	79,0	53	4,3	108.611	21,0	1.222	518.095
1926.....	1.286	95,3	427.495	74,0	64	4,7	150.173	26,0	1.350	577.668
Quinquênio 1922/1926.....	6.469	95,7	1.906.904	75,2	288	4,3	629.661	24,8	6.757	2.536.565
1927.....	1.396	96,3	474.650	79,3	54	3,7	124.048	20,7	1.450	598.698
1928.....	1.207	95,4	337.651	70,0	58	4,6	144.881	30,0	1.265	482.532
1929.....	911	93,3	214.112	61,8	65	6,7	132.254	38,2	976	346.366
1930.....	1.373	93,7	504.628	73,3	92	6,3	184.030	26,7	1.465	688.658
1931.....	980	94,7	206.818	65,8	55	5,3	107.667	34,2	1.035	314.485
Quinquênio 1927/1931.....	5.867	94,8	1.737.859	71,5	324	5,2	692.880	28,5	6.191	2.430.739
1932.....	1.419	97,3	458.173	80,7	40	2,7	109.455	19,3	1.459	567.628
1933.....	1.419	96,4	479.785	77,7	53	3,6	137.918	22,3	1.472	617.646
1934.....	1.129	95,8	418.053	78,9	49	4,2	111.485	21,1	1.178	529.831
1935.....	1.208	95,9	409.007	77,1	52	4,1	121.263	22,9	1.260	530.270
1936.....	1.126	94,4	441.409	77,2	67	5,6	130.091	22,8	1.193	571.500
Quinquênio 1932/1936.....	6.301	96,0	2.206.427	78,3	261	4,0	610.212	21,7	6.562	2.816.639
1937.....	1.133	96,6	382.626	77,6	40	3,4	110.697	22,4	1.173	493.323
1938.....	1.213	96,2	385.450	74,2	48	3,8	134.397	25,8	1.261	519.847
1939.....	768	95,5	386.409	81,3	36	4,5	88.930	18,7	804	475.897
1940.....	1.124	97,5	483.150	93,4	29	2,5	34.295	6,6	1.153	517.445
1941.....	1.223	97,5	428.311	98,4	31	2,5	7.021	1,6	1.254	435.332
Quinquênio 1937/1941.....	5.461	96,7	2.065.946	84,6	184	3,3	375.340	15,4	5.645	2.441.286

ANOS	BRASILEIRAS				ESTRANGEIRAS				TOTAL	
	Número	% sobre o total	Tonclagem	% sobre o total	Número	% sobre o total	Tonclagem	% sobre o total	Número	Tonclagem
PARÁ:										
1902.....	483	60,7	334.524	40,3	313	39,3	496.610	59,7	796	831.134
1903.....	493	60,0	327.859	38,3	328	40,0	528.626	61,7	821	856.485
1904.....	440	57,0	336.946	37,9	332	43,0	552.491	62,1	772	889.437
1905.....	439	55,1	353.147	35,8	357	44,9	634.268	64,2	796	987.415
1906.....	749	67,7	411.230	38,7	358	32,3	651.295	61,3	1.107	1.062.525
Quinquênio 1902/1906.....	2.604	60,7	1.763.706	38,1	1.688	39,3	2.863.290	61,9	4.292	4.626.996
1907.....	1.021	73,5	465.048	39,2	360	26,5	720.664	60,8	1.390	1.185.712
1908.....	1.230	79,3	520.818	43,3	322	20,7	682.709	56,7	1.552	1.203.527
1909.....	1.177	77,1	498.075	39,8	349	22,0	752.123	60,2	1.526	1.250.198
1910.....	1.355	76,2	775.382	45,1	422	23,8	941.725	54,9	1.777	1.717.107
1911.....	944	70,5	730.136	43,2	395	29,5	960.947	56,8	1.339	1.691.083
Quinquênio 1907/1911.....	5.727	75,5	2.989.459	42,4	1.857	24,5	4.058.168	57,6	7.584	7.047.627
1912.....	925	72,7	719.833	45,1	348	27,3	876.674	54,9	1.273	1.596.507
1913.....	892	75,2	671.115	47,0	294	24,8	757.785	53,0	1.186	1.428.900
1914.....	838	81,6	488.446	50,4	189	18,4	481.321	49,6	1.027	969.767
1915.....	759	85,6	541.270	63,7	128	14,4	308.515	36,3	887	849.785
1916.....	920	87,5	594.049	68,1	132	12,5	277.268	31,9	1.052	871.317
Quinquênio 1912/1916.....	4.334	79,9	3.014.713	52,7	1.091	20,1	2.701.563	47,3	5.425	5.716.276
1917.....	952	88,9	604.775	76,7	119	11,1	183.389	23,3	1.071	788.164
1918.....	814	92,2	579.722	90,0	69	7,8	64.324	10,0	883	644.046
1919.....	901	87,0	557.724	65,0	135	13,0	300.569	35,0	1.036	858.293
1920.....	856	81,9	504.222	54,8	189	18,1	416.142	45,2	1.045	920.364
1921.....	763	83,1	376.667	50,9	155	16,9	363.268	49,1	918	740.031
Quinquênio 1917/1921.....	4.286	86,5	2.623.110	66,4	667	13,5	1.327.788	33,6	4.953	3.950.898
1922.....	911	84,2	481.809	52,6	171	15,8	433.758	47,4	1.082	915.567
1923.....	965	83,6	669.388	58,6	190	16,4	473.469	41,4	1.155	1.142.857
1924.....	818	83,8	581.007	55,4	158	16,2	467.221	44,6	976	1.048.228
1925.....	697	80,5	569.835	50,5	169	19,5	475.216	45,5	866	1.045.051
1926.....	779	81,0	376.262	58,9	183	19,0	472.352	41,1	962	1.148.614
Quinquênio 1922/1926.....	4.170	82,7	2.978.301	56,2	871	17,3	2.322.016	43,8	5.041	5.300.317
1927.....	894	84,6	706.308	62,1	163	15,4	431.376	37,9	1.057	1.137.684
1928.....	824	80,1	686.534	56,1	204	19,9	528.137	43,9	1.028	1.224.671
1929.....	864	79,1	777.902	56,0	229	20,9	610.890	44,0	1.093	1.388.792
1930.....	780	78,4	822.263	58,0	218	21,6	595.112	42,0	1.007	1.417.375
1931.....	813	79,4	800.038	57,2	208	20,6	597.402	42,8	1.021	1.397.440
Quinquênio 1927/1931.....	4.184	80,4	3.793.045	57,8	1.022	19,6	2.772.917	42,2	5.206	6.565.962
1932.....	534	76,4	535.892	53,3	165	23,6	470.024	46,7	699	1.005.916
1933.....	650	76,9	621.970	54,1	195	23,1	528.717	43,9	845	1.150.687
1934.....	795	81,3	518.467	49,9	183	18,7	520.909	50,1	978	1.039.376
1935.....	868	80,1	488.043	44,5	215	19,9	607.690	55,5	1.083	1.095.733
1936.....	1.233	83,3	856.944	57,0	248	16,7	645.899	43,0	1.481	1.502.843
Quinquênio 1932/1936.....	4.080	80,2	3.021.316	52,1	1.006	19,8	2.773.239	47,9	5.086	5.794.555
1937.....	1.053	81,9	696.336	53,0	233	18,1	617.744	47,0	1.286	1.314.080
1938.....	1.079	80,7	668.839	47,3	258	19,3	744.031	52,7	1.337	1.412.870
1939.....	1.026	80,3	685.913	50,3	252	19,7	678.237	49,7	1.278	1.364.150
1940.....	906	83,3	744.052	65,9	181	16,7	385.073	34,1	1.087	1.129.125
1941.....	952	85,6	807.721	76,5	160	14,4	247.974	23,5	1.112	1.055.695
Quinquênio 1937/1941.....	5.016	82,2	3.602.861	57,4	1.084	17,8	2.673.059	42,6	6.100	6.275.920

ANOS	BRASILEIRAS				ESTRANGEIRAS				TOTAL	
	Número	% sobre o total	Tonelagem	% sobre o total	Número	% sobre o total	Tonelagem	% sobre o total	Número	Tonelagem
MARANHÃO:										
1902.....	182	74,0	217.595	75,3	64	26,0	71.464	24,7	246	289.059
1903.....	201	69,1	227.049	70,0	90	30,9	97.367	30,0	291	324.416
1904.....	196	74,0	218.985	72,0	69	26,0	85.288	28,0	265	304.273
1905.....	230	72,6	259.000	71,6	87	27,4	102.589	28,4	317	361.589
1906.....	419	82,0	402.803	72,7	92	18,0	151.623	27,3	511	554.426
Quinquênio 1902/1906.....	1.228	75,3	1.325.432	72,3	402	24,7	508.331	27,7	1.630	1.833.763
1907.....	429	82,3	389.874	70,4	93	17,8	163.854	29,6	522	553.728
1908.....	396	84,8	401.834	76,8	71	15,2	121.486	23,2	467	523.314
1909.....	370	82,5	364.475	73,8	79	17,5	129.343	26,2	449	493.818
1910.....	423	81,6	428.853	72,5	95	18,4	162.646	27,5	518	591.499
1911.....	386	80,3	447.150	71,5	95	19,7	177.821	28,5	481	624.971
Quinquênio 1907/1911.....	2.004	82,2	2.032.186	72,9	433	17,8	755.150	27,1	2.437	2.787.336
1912.....	387	79,1	391.442	68,5	102	20,9	179.995	31,5	489	571.437
1913.....	416	81,2	374.128	67,2	96	18,8	182.954	32,8	512	557.082
1914.....	362	85,0	295.698	68,8	64	15,0	133.897	31,2	426	429.595
1915.....	369	88,2	284.098	78,2	49	11,8	79.180	21,8	418	363.278
1916.....	396	92,3	304.607	84,7	33	7,7	54.988	15,3	429	359.595
Quinquênio 1912/1916.....	1.930	84,9	1.649.973	72,3	344	15,1	631.014	27,7	2.274	2.280.987
1917.....	406	91,0	278.609	79,6	40	9,0	71.442	20,4	446	350.051
1918.....	365	94,1	279.436	90,1	23	5,9	30.969	9,9	388	310.400
1919.....	338	89,2	256.187	77,4	41	10,8	74.849	22,6	379	331.029
1920.....	405	87,9	310.140	73,1	56	12,1	114.229	26,9	461	424.369
1921.....	340	87,7	262.695	72,0	48	12,3	102.337	28,0	388	365.034
Quinquênio 1917/1921.....	1.854	89,9	1.387.057	77,9	208	10,1	393.826	22,1	2.062	1.780.883
1922.....	335	83,8	329.538	69,1	65	16,2	147.355	30,9	400	476.893
1923.....	554	86,9	531.004	73,7	84	13,1	189.895	26,3	638	720.888
1924.....	551	88,2	512.057	74,1	73	11,8	178.990	25,9	624	691.047
1925.....	510	90,1	534.924	78,6	56	9,9	145.597	21,4	566	680.521
1926.....	518	88,1	507.073	77,0	70	11,9	151.946	23,0	588	659.017
Quinquênio 1922/1926.....	2.468	87,6	2.414.596	74,8	348	12,4	813.783	25,2	2.816	3.228.379
1927.....	500	87,0	472.914	73,6	75	13,0	170.099	26,4	575	643.013
1928.....	560	84,2	638.778	72,4	105	15,8	243.919	27,6	665	882.692
1929.....	583	82,1	765.251	70,8	127	17,9	315.789	29,2	710	1.081.042
1930.....	602	80,2	742.108	66,5	148	19,8	372.980	33,5	750	1.115.088
1931.....	593	83,6	826.114	74,2	116	16,4	286.660	25,8	709	1.112.774
Quinquênio 1927/1931.....	2.838	83,2	3.445.165	71,3	571	16,8	1.389.447	28,7	3.409	4.834.611
1932.....	547	88,4	787.773	82,0	72	11,6	173.169	18,0	619	960.942
1933.....	537	88,0	829.574	82,4	74	12,0	177.078	17,6	611	1.006.650
1934.....	490	83,9	697.458	74,4	94	15,1	239.807	25,6	584	937.265
1935.....	411	76,8	738.415	67,8	124	23,2	336.183	32,2	535	1.044.600
1936.....	644	77,9	850.142	65,1	183	22,1	456.698	34,9	827	1.306.840
Quinquênio 1932/1936.....	2.629	82,8	3.873.362	73,7	547	17,2	1.382.850	26,3	3.176	5.256.212
1937.....	627	81,2	862.170	70,5	145	18,8	360.389	29,5	772	1.222.559
1938.....	568	77,1	803.828	63,0	169	22,4	471.694	37,0	737	1.275.522
1939.....	598	77,3	868.225	66,4	173	22,4	439.996	33,6	771	1.308.221
1940.....	601	81,1	919.480	77,1	140	18,9	273.206	22,9	741	1.192.686
1941.....	613	87,8	775.790	87,1	85	12,2	114.677	12,9	698	890.467
Quinquênio 1937/1941.....	3.007	80,9	4.229.493	71,8	712	19,1	1.659.962	28,2	3.719	5.889.455

ANOS	BRASILEIRAS				ESTRANGEIRAS				TOTAL	
	Número	% sobre o total	Tonelagem	% sobre total	Número	% sobre o total	Tonelagem	% sobre o total	Número	Tonelagem
PIAUI:										
902	148	93,7	33.016	76,8	10	6,3	9.976	23,2	158	42.992
903	197	93,8	37.299	70,3	13	6,2	15.801	29,7	210	53.100
904	193	86,5	43.611	50,2	30	13,5	43.178	49,8	223	86.789
905	155	81,2	36.197	38,7	36	18,8	57.297	61,3	191	93.464
906	136	95,1	32.965	74,4	7	4,9	13.187	28,6	143	46.152
Quinquênio 1902/1906	829	89,6	183.088	56,8	96	10,4	139.409	43,2	925	322.497
907	199	99,5	45.878	98,7	1	0,5	571	1,3	200	46.449
908	186	100,0	39.777	100,0					186	39.777
909	165	100,0	38.268	100,0					165	38.268
910	223	100,0	45.970	100,0					223	45.970
911	252	100,0	52.145	100,0					252	52.145
Quinquênio 1907/1911	1.025	99,9	222.038	99,7	1	0,1	571	0,3	1.026	222.609
912	278	100,0	61.798	100,0					278	61.798
913	326	99,7	64.380	99,1	1	0,3	574	0,9	327	64.954
914	292	100,0	39.889	100,0					292	39.889
915	239	100,0	43.598	100,0					239	43.598
916	225	100,0	40.203	100,0					225	40.203
Quinquênio 1912/1916	1.360	99,9	249.868	99,8	1	0,1	574	0,2	1.361	250.442
917	305	100,0	44.781	100,0					305	44.781
918	412	100,0	42.295	100,0					412	42.295
919	314	100,0	48.038	100,0					314	48.038
920	364	100,0	45.455	100,0					364	45.455
921	306	100,0	28.908	100,0					306	28.908
Quinquênio 1917/1921	1.701	100,0	209.477	100,0					1.701	209.477
922	319	100,0	31.590	100,0					319	31.590
923	340	100,0	33.860	100,0					340	33.860
924	313	100,0	40.037	100,0					313	40.037
925	295	99,7	35.633	93,9	1	0,3	2.696	7,0	296	38.319
926	222	99,6	28.021	99,3	1	0,4	167	0,7	223	28.188
Quinquênio 1922/1926	1.489	99,9	164.131	98,3	2	0,1	2.863	1,7	1.491	166.994
927	233	100,0	37.765	100,0					233	37.765
928	244	98,4	33.648	76,5	4	1,6	10.360	23,5	248	44.008
929	327	100,0	44.253	100,0					327	44.253
930	344	100,0	21.241	100,0					344	21.241
931	413	100,0	38.829	100,0					413	38.829
Quinquênio 1927/1931	1.561	99,7	175.736	94,4	4	0,3	10.360	5,6	1.565	186.096
932	439	100,0	26.161	100,0					439	26.161
933	471	99,6	42.926	88,2	2	0,4	5.784	11,8	473	48.707
934	422	93,8	30.782	91,2	1	0,2	2.982	8,8	423	33.764
935	466	99,6	20.229	77,9	2	0,4	5.754	11,2	468	25.983
936	508	99,8	16.652	83,6	1	0,2	3.266	16,4	509	19.918
Quinquênio 1932/1936	2.309	99,7	136.753	88,5	6	0,3	17.783	11,5	2.315	154.536
937	501	99,7	18.628	74,9	2	0,3	6.333	22,4	503	24.966
938	430	100,0	13.968	100,0					430	13.968
939	384	100,0	11.931	100,0					384	11.931
940	418	100,0	12.480	100,0					418	12.480
941	570	100,0	15.132	100,0					570	15.132
Quinquênio 1937/1941	2.303	100,0	72.139	91,9	2	0,0	6.338	8,1	2.305	78.477

ANOS	BRASILEIRAS				ESTRANGEIRAS				TOTAL	
	Número	% sobre o total	Tonelagem	% sobre o total	Número	% sobre o total	Tonelagem	% sobre o total	Número	Tonelagem
CEARÁ										
1902.....	505	91,0	324.894	83,6	50	9,0	63.825	16,4	555	388,7
1903.....	507	91,4	326.197	83,0	48	8,6	66.934	17,0	555	393,1
1904.....	553	93,0	357.066	86,4	42	7,0	56.365	13,6	595	413,4
1905.....	605	93,7	384.076	86,8	41	6,3	58.693	12,2	646	442,7
1906.....	560	93,2	378.294	85,0	41	6,8	66.612	15,0	601	444,9
Quinquênio 1902/1906.....	2.730	92,5	1.770.527	85,0	222	7,5	312.429	15,0	2.952	2.082,9
1907.....	586	93,3	403.162	84,8	42	6,7	72.428	15,2	628	475,7
1908.....	563	93,5	433.952	86,1	39	6,5	70.439	13,9	607	504,3
1909.....	616	92,5	429.897	83,2	50	7,5	86.713	16,8	666	516,0
1910.....	590	92,0	471.325	83,2	51	8,0	94.959	16,8	641	566,3
1911.....	667	91,1	548.477	80,9	65	8,9	129.422	19,1	732	677,8
Quinquênio 1907/1911.....	3.027	92,5	2.286.813	83,4	247	7,5	453.961	16,6	3.274	2.740,7
1912.....	654	90,2	582.031	81,2	71	9,8	134.606	18,8	725	716,0
1913.....	674	89,4	560.633	78,3	80	10,6	155.631	21,7	754	716,2
1914.....	506	90,2	437.767	78,8	55	9,8	117.569	21,2	561	555,3
1915.....	601	94,9	420.725	85,6	32	5,1	71.009	14,4	633	491,7
1916.....	656	95,4	341.287	82,9	31	4,6	70.621	17,1	687	411,9
Quinquênio 1912/1916.....	3.091	92,0	2.342.448	81,0	269	8,0	549.436	19,0	3.360	2.891,8
1917.....	631	96,8	341.585	88,8	21	3,2	42.989	11,2	652	384,3
1918.....	689	99,0	482.214	97,3	7	1,0	13.671	2,7	696	495,8
1919.....	696	95,4	474.514	85,9	34	4,6	77.901	14,1	730	552,4
1920.....	727	93,6	466.505	80,3	50	6,4	114.044	1,7	777	500,0
1921.....	519	86,7	342.221	64,3	80	13,3	190.361	35,7	599	532,5
Quinquênio 1917/1921.....	3.262	94,4	2.107.129	82,8	192	5,6	438.963	17,2	3.454	2.546,0
1922.....	690	89,6	521.855	74,8	80	10,4	175.717	25,2	770	697,3
1923.....	974	92,2	762.638	80,5	82	7,8	184.669	19,5	1.056	947,3
1924.....	900	93,3	705.396	81,3	64	6,7	161.908	18,7	964	867,3
1925.....	895	93,4	723.676	81,1	63	6,6	168.626	18,9	958	892,3
1926.....	823	92,2	711.644	79,6	71	7,8	182.685	20,4	894	894,3
Quinquênio 1922/1926.....	4.282	92,2	3.425.209	79,7	360	7,8	873.605	20,3	4.642	4.298,8
1927.....	848	90,1	768.181	78,6	93	9,9	209.018	21,4	941	977,3
1928.....	804	90,0	837.376	79,4	89	10,0	216.692	20,6	893	1.054,0
1929.....	723	86,2	981.892	77,5	116	13,8	285.662	22,5	839	1.267,3
1930.....	745	85,0	919.831	73,3	131	15,0	334.596	26,7	876	1.254,4
1931.....	845	87,4	1.068.554	76,7	122	12,6	323.935	23,3	967	1.392,4
Quinquênio 1927/1931.....	3.965	87,8	4.575.834	76,9	551	12,2	1.369.903	23,1	4.516	5.945,7
1932.....	710	88,7	919.643	79,9	91	11,3	231.568	20,1	801	1.151,3
1933.....	837	89,9	1.037.023	80,2	94	10,1	256.638	19,8	931	1.293,6
1934.....	839	84,9	932.533	68,4	149	15,1	431.036	31,6	988	1.363,3
1935.....	795	81,0	859.210	61,6	187	19,0	523.397	38,4	982	1.362,0
1936.....	881	82,3	1.091.149	69,3	190	17,7	484.101	30,7	1.071	1.575,3
Quinquênio 1932/1936.....	4.062	85,1	4.819.558	71,4	711	14,9	1.926.740	28,6	4.773	6.446,3
1937.....	739	82,2	941.774	68,6	160	17,8	430.246	31,4	899	1.372,0
1938.....	671	77,9	877.149	61,6	190	22,1	545.448	38,4	861	1.422,3
1939.....	711	79,8	908.093	65,1	180	20,2	487.420	34,9	891	1.395,3
1940.....	857	85,3	1.006.632	77,2	148	14,7	297.912	22,8	1.006	1.304,0
1941.....	1.018	89,2	1.041.991	85,0	123	10,8	183.261	15,0	1.141	1.225,3
Quinquênio 1937/1941.....	3.996	83,3	4.775.639	71,1	801	16,7	1.944.287	28,9	4.797	6.719,3

ANOS	BRASILEIRAS				ESTRANGEIRAS				TOTAL	
	Número	% sobre o total	Tonelagem	% sobre o total	Número	% sobre o total	Tonelagem	% sobre o total	Número	Tonelagem
RIO GRANDE DO NORTE:										
02.....	743	97,7	298.776	93,8	18	2,3	19.991	6,2	761	318.767
03.....	704	99,3	290.976	98,3	5	0,7	1.886	1,7	709	295.862
04.....	847	99,0	304.888	98,8	4	0,4	3.691	1,2	851	308.579
05.....	813	100,0	295.392	100,0	813	295.392
06.....	752	99,4	281.935	97,5	5	0,6	7.197	2,5	755	289.132
Quinquênio 1902/1906.....	3.857	99,2	1.471.967	97,6	32	0,8	35.765	2,4	3.889	1.507.732
07.....	795	98,4	347.850	94,0	13	1,6	22.455	6,0	808	370.335
08.....	765	98,8	353.722	94,9	10	1,2	19.141	5,1	775	372.863
09.....	702	97,4	362.746	90,8	19	2,6	37.032	9,2	721	399.778
10.....	614	96,0	325.140	86,1	26	4,0	52.435	13,9	640	377.581
11.....	787	97,0	419.038	89,3	25	3,0	50.538	10,7	812	469.576
Quinquênio 1907/1911.....	3.663	97,5	1.808.502	90,9	93	2,5	181.631	9,1	3.756	1.990.133
12.....	826	95,8	488.559	87,4	36	4,2	71.008	12,6	862	559.567
13.....	859	94,6	449.721	81,5	50	5,4	102.023	18,5	909	551.744
14.....	948	96,1	394.476	82,8	39	3,9	82.363	17,2	987	476.839
15.....	974	99,1	426.524	94,9	10	0,9	22.745	5,1	984	449.269
16.....	988	98,7	410.791	93,0	13	1,3	30.824	7,0	1.001	441.615
Quinquênio 1912/1916.....	4.595	96,9	2.170.071	87,5	148	3,1	308.963	12,5	4.743	2.479.034
17.....	1.180	99,5	453.580	97,7	6	0,5	10.894	2,3	1.186	464.474
18.....	1.182	99,8	556.641	99,8	2	0,2	1.092	0,2	1.184	557.733
19.....	1.291	99,2	563.133	96,2	10	0,8	22.438	3,8	1.301	585.571
20.....	1.319	98,3	558.996	92,6	22	1,7	45.166	7,4	1.341	604.162
21.....	1.210	98,1	539.499	90,9	24	1,9	53.730	9,1	1.234	593.229
Quinquênio 1917/1921.....	6.182	99,0	2.671.849	95,3	64	1,9	133.320	4,7	6.246	2.805.169
22.....	1.152	97,9	665.759	92,5	24	2,1	53.869	7,5	1.176	719.628
23.....	1.172	97,8	663.629	91,8	27	2,2	58.943	8,2	1.199	722.572
24.....	971	97,2	700.735	90,7	28	2,8	72.546	9,3	999	773.281
25.....	1.123	97,1	760.214	89,5	34	2,9	89.738	10,5	1.157	849.952
26.....	1.155	96,4	747.274	86,9	43	3,6	112.883	13,1	1.198	860.157
Quinquênio 1922/1926.....	5.573	97,3	3.537.611	90,1	159	2,7	387.979	9,9	5.729	3.925.590
27.....	861	95,1	668.360	85,3	44	4,9	115.359	11,7	905	783.719
28.....	906	93,1	777.152	86,0	67	6,9	126.841	14,0	973	903.996
29.....	1.222	90,3	921.218	82,7	131	9,7	193.651	14,3	1.353	1.114.869
30.....	696	84,2	849.420	81,3	131	15,8	195.946	18,7	827	1.045.366
31.....	1.611	93,6	1.365.049	91,1	110	6,4	134.017	8,9	1.721	1.499.066
Quinquênio 1927/1931.....	5.296	91,2	4.581.199	85,7	483	8,8	765.817	14,3	5.779	5.347.016
32.....	1.486	94,5	1.206.704	93,5	86	5,5	83.227	6,5	1.572	1.289.931
33.....	1.351	96,0	1.250.849	89,1	57	4,0	152.561	10,9	1.408	1.403.410
34.....	1.511	92,0	1.189.674	83,8	131	8,0	229.784	16,2	1.642	1.419.458
35.....	1.619	91,6	1.277.400	82,0	148	8,4	281.175	18,0	1.767	1.558.575
36.....	1.740	94,7	1.540.500	80,6	97	5,3	237.656	13,4	1.837	1.778.156
Quinquênio 1932/1936.....	7.707	93,7	6.465.127	86,8	519	6,3	984.403	13,2	8.220	7.449.530
37.....	1.502	93,8	1.418.377	84,9	99	6,2	251.525	15,1	1.601	1.669.902
38.....	1.460	93,3	1.396.454	85,1	105	6,7	244.170	14,9	1.565	1.640.633
39.....	1.491	96,0	1.405.512	90,4	92	6,0	149.205	9,6	1.583	1.554.717
40.....	1.615	97,8	1.467.386	93,8	36	2,2	97.363	0,2	1.651	1.564.749
41.....	1.648	98,3	1.258.055	96,3	28	1,7	49.011	3,7	1.676	1.307.066
Quinquênio 1937/1941.....	7.716	95,9	6.945.784	89,8	330	4,1	791.283	10,2	8.046	7.737.067

ANOS	BRASILEIRAS				ESTRANCEIRAS				TOTAL	
	Número	% sobre o total	Tonelagem	% sobre o total	Número	% sobre o total	Tonelagem	% sobre o total	Número	Tonelagem
PARAÍBA:										
1902	312	88,4	213.923	77,2	41	11,6	63.228	22,8	353	277.151
1903	315	88,7	213.559	77,9	40	11,3	63.881	23,0	355	277.440
1904	359	90,0	203.200	75,7	40	10,0	65.166	24,3	399	268.366
1905	317	88,3	215.892	72,7	42	11,7	80.705	27,3	359	296.597
1906	298	86,4	213.832	70,9	47	13,6	87.890	29,1	345	301.722
Quinquênio 1902/1906	1.601	88,4	1.060.406	74,6	210	11,6	360.870	25,4	1.811	1.421.276
1907	301	87,7	216.248	74,1	42	12,3	75.580	15,9	343	291.828
1908	401	91,1	247.892	76,7	39	8,9	75.241	23,3	440	323.139
1909	377	92,0	274.811	80,0	33	8,0	68.678	20,0	410	343.487
1910	297	83,6	215.513	65,3	58	16,4	114.635	34,7	355	330.148
1911	329	84,4	260.645	66,9	61	15,6	128.705	33,1	390	389.353
Quinquênio 1907/1911	1.705	89,0	1.215.109	72,4	233	11,0	462.839	27,6	1.938	1.677.948
1912	309	85,6	279.955	73,4	52	14,4	101.704	26,6	361	381.659
1913	342	85,9	281.564	69,8	56	14,1	121.517	39,2	398	403.076
1914	274	84,6	261.085	69,3	50	16,4	115.511	39,7	324	376.596
1915	289	93,2	261.335	84,7	21	6,8	47.086	15,3	310	308.421
1916	288	92,6	243.323	83,1	23	7,4	49.627	16,9	311	292.950
Quinquênio 1912/1916	1.502	88,1	1.327.262	75,3	202	11,9	435.445	24,7	1.704	1.762.707
1917	273	93,5	247.646	88,6	19	6,5	31.962	11,4	292	279.608
1918	299	96,8	269.231	97,6	10	3,2	6.592	2,4	309	275.840
1919	294	95,1	275.588	88,9	15	4,9	34.463	11,1	309	311.051
1920	348	90,6	324.990	79,9	36	9,4	81.552	20,1	384	406.542
1921	337	91,6	356.658	83,1	31	8,4	72.321	16,9	368	428.973
Quinquênio 1917/1921	1.551	93,3	1.475.113	86,7	111	6,7	226.890	13,3	1.662	1.702.003
1922	482	90,9	456.923	79,8	48	9,1	115.545	20,2	530	572.468
1923	497	91,2	470.185	82,8	48	8,8	99.497	17,2	545	579.685
1924	521	92,9	523.265	82,4	49	7,1	111.980	17,6	571	635.265
1925	563	91,1	579.579	79,8	55	8,9	146.520	29,2	618	726.099
1926	617	92,1	574.895	80,7	53	7,9	137.578	19,3	670	712.473
Quinquênio 1922/1926	2.680	91,6	2.614.838	81,0	244	8,4	611.120	19,0	2.924	3.225.958
1927	379	86,5	495.572	76,9	59	13,5	148.905	23,1	438	644.477
1928	329	81,4	601.089	77,7	75	18,6	172.663	22,3	404	773.756
1929	336	79,6	559.591	73,9	86	20,4	197.480	26,1	422	756.076
1930	322	78,7	521.127	71,3	87	21,3	208.979	28,7	409	730.106
1931	506	87,7	693.257	81,5	71	12,3	156.325	18,4	577	849.582
Quinquênio 1927/1931	1.872	83,2	2.870.546	76,4	378	16,8	884.352	2,6	2.250	3.754.898
1932	521	88,9	639.686	80,2	65	11,1	158.213	19,8	586	797.899
1933	520	88,7	715.903	81,3	66	11,3	164.888	18,7	586	880.787
1934	549	87,6	662.222	75,7	78	12,4	213.112	24,3	627	875.339
1935	663	85,0	709.450	69,0	117	15,0	314.263	31,0	780	1.014.713
1936	720	85,6	797.462	73,7	121	14,4	284.311	26,3	841	1.081.773
Quinquênio 1932/1936	2.673	86,9	3.515.723	75,6	447	13,1	1.134.787	24,4	3.420	4.650.510
1937	570	83,7	718.982	72,2	111	16,3	275.858	27,8	681	993.840
1938	494	84,7	679.521	75,6	89	15,3	219.774	24,4	583	899.295
1939	558	80,6	682.997	81,3	65	10,4	156.584	18,7	623	839.581
1940	607	94,4	776.566	91,7	36	5,6	70.586	8,3	643	847.152
1941	558	96,4	612.664	95,1	21	3,6	31.731	4,9	579	644.395
Quinquênio 1937/1941	2.787	89,6	3.469.830	82,1	322	10,4	754.533	17,9	3.109	4.224.363

ANOS	BRASILEIRAS				ESTRANGEIRAS				TOTAL	
	Número	% sobre o total	Tonelagem	% sobre o total	Número	% sobre o total	Tonelagem	% sobre o total	Número	Tonelagem
PERNAMBUCO:										
02	480	52,2	311.288	28,2	439	47,8	792.403	71,8	919	1.103.691
03	493	53,7	318.112	28,1	425	46,3	811.974	71,9	918	1.130.086
04	531	55,3	348.690	28,8	430	44,7	862.348	71,2	961	1.211.038
05	509	54,8	384.627	29,9	420	45,2	900.000	70,1	929	1.284.627
06	416	48,8	363.196	27,4	437	51,2	963.833	72,6	853	1.327.029
Quinquênio 1902/1906	2.429	53,0	1.725.913	28,5	2.151	47,0	4.330.558	71,5	4.580	6.056.471
07	407	47,7	395.421	26,2	447	52,3	1.114.411	73,8	854	1.509.832
08	468	53,1	477.222	29,7	413	46,9	1.130.964	70,3	881	1.608.186
09	436	49,9	436.945	27,8	437	50,1	1.136.215	72,2	873	1.573.160
10	467	52,0	516.950	308,0	431	48,0	1.163.610	69,2	898	1.680.560
11	491	52,4	568.365	31,4	446	47,6	1.239.142	68,6	937	1.807.507
Quinquênio 1907/1911	2.269	51,1	2.394.903	29,3	2.174	48,9	5.784.342	70,7	4.443	8.179.245
12	775	63,4	669.122	33,7	448	36,6	1.315.094	66,3	1.223	1.984.216
13	868	63,7	659.800	31,1	495	35,3	1.460.910	68,9	1.363	2.120.710
14	703	61,7	570.873	29,1	438	38,3	1.389.932	70,9	1.141	1.960.805
15	787	71,3	604.117	38,3	317	25,7	974.881	61,7	1.104	1.578.998
16	803	75,1	604.897	47,0	266	24,9	682.018	53,0	1.069	1.286.915
Quinquênio 1912/1916	3.936	66,7	3.108.809	34,8	1.964	33,3	5.822.835	65,2	5.900	8.931.644
17	920	78,6	650.529	59,1	251	21,4	449.342	40,9	1.171	1.039.871
18	936	84,7	764.179	77,5	169	15,3	222.079	22,5	1.105	986.258
19	894	73,8	800.793	51,7	315	26,1	748.266	48,3	1.209	1.549.059
20	852	66,9	750.471	35,5	422	33,1	1.304.205	64,5	1.274	2.114.676
21	930	71,9	724.536	36,1	363	28,1	1.281.189	63,9	1.293	2.005.725
Quinquênio 1917/1921	4.532	74,9	3.690.508	47,6	1.520	25,1	4.065.081	52,4	6.052	7.755.589
22	1.154	74,9	1.018.168	41,7	387	25,1	1.421.530	58,3	1.541	2.439.698
23	1.132	72,3	1.084.171	30,7	434	27,7	1.643.665	60,3	1.566	2.727.830
24	972	71,4	1.024.744	40,6	390	28,6	1.498.459	59,4	1.362	2.523.203
25	954	70,6	1.071.389	44,8	398	29,4	1.317.806	55,2	1.352	2.389.195
26	872	64,7	1.253.244	42,3	475	35,3	1.708.846	57,7	1.347	2.962.090
Quinquênio 1922/1926	5.084	70,9	5.451.716	41,8	2.084	29,1	7.590.396	58,2	7.168	13.042.022
27	1.139	70,6	1.404.638	45,0	474	29,4	1.714.637	55,0	1.613	3.119.275
28	1.143	69,2	1.507.920	47,0	508	30,8	1.699.518	53,0	1.651	3.207.438
29	1.229	69,9	1.617.667	47,0	530	30,1	1.826.579	53,0	1.750	3.444.146
30	1.188	70,1	1.577.886	47,0	506	29,9	1.783.254	53,0	1.694	3.361.140
31	1.304	76,8	1.696.713	54,9	394	23,2	1.392.697	45,1	1.698	3.089.410
Quinquênio 1927/1931	6.003	71,3	7.804.824	48,1	2.412	28,7	8.416.685	51,9	8.415	16.221.509
32	1.250	78,7	1.542.407	55,9	338	21,3	1.218.731	44,1	1.588	2.761.138
33	1.438	78,7	1.749.190	49,6	390	21,3	1.779.441	50,4	1.828	3.528.631
34	1.363	76,0	1.700.070	46,2	430	24,0	1.983.182	53,8	1.793	3.683.252
35	1.399	73,1	1.562.652	38,9	515	26,9	2.450.446	61,1	1.914	4.013.098
36	1.506	74,2	1.813.073	43,0	524	25,8	2.400.557	57,0	2.030	4.213.600
Quinquênio 1932/1936	6.956	76,0	8.367.362	46,0	2.107	24,0	9.832.357	54,0	9.153	18.199.719
37	1.264	72,3	1.607.894	40,6	482	27,7	2.351.044	59,4	1.746	3.958.938
38	1.356	74,3	1.635.444	40,9	469	25,7	2.365.777	59,1	1.825	4.001.221
39	1.393	74,8	1.697.402	42,0	469	25,2	2.340.643	58,0	1.862	4.017.445
40	1.526	81,2	1.862.282	61,8	354	18,8	1.150.235	38,2	1.880	3.012.517
41	1.602	83,6	1.849.654	69,1	315	16,4	826.124	30,9	1.917	2.675.778
Quinquênio 1937/1941	7.141	77,4	8.652.676	48,9	2.089	22,6	9.033.223	51,1	9.230	17.685.899

ANOS	BRASILEIRAS				ESTRANGEIRAS				TOTAL	
	Número	% sobre o total	Tonelagem	% sobre o total	Número	% sobre o total	Tonelagem	% sobre o total	Número	Tonelagem
ALAGOAS:										
1902.....	519	89,5	256.709	73,4	61	10,5	93.087	26,6	580	349,7
1903.....	536	88,9	262.609	64,4	67	11,1	116.014	30,6	603	378,6
1904.....	905	92,4	261.187	65,5	75	7,6	137.434	34,5	980	398,6
1905.....	912	91,1	310.131	64,8	89	8,9	168.491	35,2	1.001	478,6
1906.....	602	86,6	295.745	64,3	93	13,4	164.363	35,7	695	460,1
Quinquênio 1902/1906.....	3.474	90,0	1.386.381	67,1	385	10,0	679.394	32,4	3.859	2.065,7
1907.....	718	89,0	351.093	68,3	89	11,0	162.434	31,7	807	513,5
1908.....	780	91,3	431.313	76,4	74	8,7	133.055	23,6	854	564,3
1909.....	751	88,9	393.329	69,0	94	11,1	176.665	31,0	845	569,9
1910.....	852	88,8	430.395	67,1	108	11,2	211.732	32,9	960	642,1
1911.....	872	90,2	495.530	76,1	96	9,8	156.267	23,9	968	651,7
Quinquênio 1907/1911.....	3.973	89,6	2.101.660	71,5	461	10,4	840.153	28,5	4.434	2.941,8
1912.....	880	92,3	535.834	80,4	74	7,7	131.120	19,6	954	666,9
1913.....	835	88,9	531.237	74,4	104	11,1	183.399	25,6	939	714,6
1914.....	736	91,4	475.398	79,0	69	8,6	126.409	21,0	805	601,8
1915.....	799	93,6	451.787	82,4	55	6,4	96.936	17,6	854	548,7
1916.....	930	96,1	495.207	88,8	38	3,9	62.524	11,2	968	557,7
Quinquênio 1912/1916.....	4.180	92,5	2.489.463	80,6	340	7,5	600.388	19,4	4.520	3.089,8
1917.....	799	95,5	472.752	88,4	38	4,5	62.484	11,6	837	535,2
1918.....	716	96,0	477.911	93,2	30	4,0	35.069	6,8	746	512,9
1919.....	834	95,0	536.385	85,0	44	5,0	95.236	15,0	878	631,6
1920.....	874	92,7	532.718	79,3	69	7,3	139.031	20,7	943	671,7
1921.....	790	90,2	520.467	72,0	86	9,8	202.840	28,0	876	723,3
Quinquênio 1917/1921.....	4.013	93,8	2.540.233	82,6	267	6,2	534.660	17,4	4.280	3.074,8
1922.....	713	86,9	602.072	67,6	107	13,1	289.096	32,4	820	891,0
1923.....	696	88,6	608.651	70,3	90	11,4	257.580	29,7	786	866,2
1924.....	705	90,0	635.006	73,9	78	10,0	224.603	26,1	783	850,6
1925.....	774	90,6	704.446	75,9	81	9,4	224.181	24,1	855	928,6
1926.....	780	90,0	687.218	78,1	88	10,0	192.695	21,9	868	879,9
Quinquênio 1922/1926.....	3.668	89,2	3.237.393	73,2	444	10,8	1.188.065	26,8	4.112	4.425,4
1927.....	689	89,8	684.863	78,8	79	10,2	184.698	21,2	768	869,5
1928.....	700	89,3	758.110	78,9	84	19,7	202.909	21,1	784	961,1
1929.....	829	89,7	861.658	79,2	95	10,3	226.211	20,8	924	1.087,8
1930.....	739	88,8	846.799	77,7	94	11,2	244.484	22,3	833	1.091,5
1931.....	728	90,6	907.307	81,2	75	9,4	210.239	18,8	803	1.117,5
Quinquênio 1927/1931.....	3.685	89,6	4.058.737	79,1	427	10,4	1.068.631	20,9	4.112	5.127,3
1932.....	860	93,7	1.090.900	87,8	59	6,3	153.333	12,3	919	1.244,3
1933.....	826	93,3	1.168.548	87,7	60	6,7	163.234	12,3	886	1.331,7
1934.....	875	92,4	1.192.985	85,4	72	7,6	203.218	14,6	947	1.396,3
1935.....	984	90,9	1.253.456	81,5	99	9,1	285.139	18,5	1.083	1.538,4
1936.....	1.025	90,9	1.365.213	83,7	102	9,1	265.219	16,3	1.127	1.630,4
Quinquênio 1932/1936.....	4.570	92,1	6.071.102	85,0	392	7,9	1.070.143	15,0	4.962	7.141,5
1937.....	1.009	91,0	1.270.231	82,9	100	9,0	262.710	17,1	1.109	1.532,4
1938.....	981	91,6	1.251.284	84,1	90	8,4	236.076	15,9	1.071	1.487,7
1939.....	931	92,2	1.286.975	86,5	79	7,8	211.130	13,5	1.010	1.488,7
1940.....	921	95,8	1.415.029	94,3	40	4,2	85.069	5,7	961	1.500,4
1941.....	846	98,1	1.187.667	98,2	16	1,9	22.023	1,8	862	1.209,4
Quinquênio 1937/1941.....	4.688	93,5	6.411.186	88,8	325	6,5	806.988	11,2	5.013	7.218,9

ANOS	BRASILEIRAS				ESTRANGEIRAS				TOTAL	
	Número	% sobre o total	Tonclagem	% sobre o total	Número	% sobre o total	Tonclagem	% sobre o total	Número	Tonclagem
SERGIPE:										
02.....	329	99,1	76.026	95,2	3	0,9	3.825	4,8	332	79.851
03.....	303	99,0	70.069	99,0	3	1,0	683	1,0	306	70.752
04.....	266	99,6	42.070	99,5	1	0,4	195	0,5	267	42.265
05.....	209	98,9	53.801	96,8	3	1,1	1.784	3,2	212	55.585
06.....	237	97,9	53.996	95,6	5	2,1	2.471	4,1	242	56.467
Quinquênio 1902/1906.....	1.404	99,0	295.962	97,0	15	1,0	8.958	3,0	1.419	304.920
07.....	290	99,3	76.119	99,5	2	0,7	420	0,5	292	76.579
08.....	294	98,0	83.284	96,8	0	2,0	2.809	3,2	300	86.093
09.....	259	95,6	85.562	85,5	12	4,4	14.482	14,5	271	100.044
10.....	361	97,3	126.164	90,3	10	2,7	13.611	9,7	371	139.775
11.....	342	96,3	124.687	90,1	13	3,7	13.080	9,9	355	138.367
Quinquênio 1907/1911.....	1.546	97,3	495.816	91,7	43	2,7	45.002	8,3	1.589	540.818
12.....	334	94,9	136.793	86,2	18	5,1	21.811	13,7	352	158.604
13.....	354	95,4	134.982	82,7	17	4,6	28.171	17,3	371	163.153
14.....	283	97,6	116.381	89,3	7	2,4	13.908	10,7	290	130.289
15.....	259	100,0	110.377	100,0	259	110.377
16.....	275	100,0	105.064	100,0	275	105.064
Quinquênio 1912/1916.....	1.505	97,3	603.597	99,4	42	2,7	63.890	9,6	1.547	667.487
17.....	250	100,0	97.532	100,0	250	97.532
18.....	278	100,0	108.807	100,0	278	108.807
19.....	271	100,0	91.321	100,0	271	91.321
20.....	323	100,0	99.400	100,0	323	99.400
21.....	276	100,0	80.156	100,0	276	80.156
Quinquênio 1917/1921.....	1.398	100,0	477.216	100,0	1.398	477.216
22.....	332	100,0	92.966	332	92.966
23.....	356	100,0	137.749	100,0	356	137.749
24.....	400	99,7	126.709	99,3	1	0,3	905	0,7	401	127.614
25.....	469	99,6	133.044	98,5	2	0,4	2.024	1,5	471	135.068
26.....	447	99,2	134.749	99,0	3	0,7	1.246	1,0	450	135.995
Quinquênio 1922/1926.....	2.004	99,7	625.217	99,3	6	0,3	4.175	0,7	2.010	629.392
27.....	415	98,8	114.362	97,0	5	1,2	2.463	2,1	420	116.825
28.....	421	97,9	116.391	92,5	9	2,1	9.435	7,5	430	125.826
29.....	417	97,2	122.898	91,0	12	2,8	12.139	9,0	429	135.037
30.....	450	98,0	150.112	92,6	9	2,0	11.959	7,4	459	162.071
31.....	535	99,0	162.683	97,1	5	1,0	4.775	2,9	540	167.458
Quinquênio 1927/1931.....	2.238	98,2	666.446	94,2	40	1,8	40.771	5,8	2.278	707.217
32.....	478	98,8	130.334	94,0	6	1,2	8.297	6,0	484	138.631
33.....	520	98,9	154.971	95,4	6	1,1	7.557	4,6	526	162.528
34.....	429	99,1	147.829	96,8	4	0,9	4.899	3,2	421	152.728
35.....	384	99,0	130.416	96,9	4	1,0	4.217	3,1	388	134.633
36.....	449	99,1	165.305	97,7	4	0,9	3.905	2,3	453	169.300
Quinquênio 1932/1936.....	2.251	98,9	728.945	96,2	24	1,1	28.875	3,8	2.275	757.820
37.....	420	99,3	151.457	98,3	3	0,7	2.681	1,7	423	154.138
38.....	356	100,0	167.894	100,0	356	167.894
39.....	448	99,8	141.237	99,2	1	0,2	1.084	0,8	449	142.321
40.....	421	99,8	131.248	99,5	1	0,2	705	0,5	422	131.953
41.....	488	—	120.191	—	—	—	—	—	488	120.191
Quinquênio 1937/1941.....	2.133	99,8	712.027	99,4	5	0,2	4.470	0,6	2.138	716.497

ANOS	BRASILEIRAS				ESTRANGEIRAS				TOTAL	
	Número	% sobre o total	Tonelagem	% sobre o total	Número	% sobre o total	Tonelagem	% sobre o total	Número	Tonelagem
BAHIA										
1902.....	825	61,4	304.400	21,4	518	38,6	1.120.574	78,6	1.343	1.424,9
1903.....	900	65,7	330.065	23,3	470	34,3	1.088.774	76,7	1.370	1.418,8
1904.....	944	66,7	333.403	23,6	471	33,3	1.081.766	76,4	1.415	1.415,1
1905.....	930	66,8	381.160	25,7	462	33,2	1.101.173	74,3	1.392	1.482,3
1906.....	937	64,7	378.090	23,5	511	35,3	1.229.581	76,5	1.448	1.607,6
Quinquênio 1902/1906.....	4.536	65,1	1.727.118	23,5	2.432	34,9	5.621.868	76,5	6.968	7.348,9
1907.....	1.020	64,3	456.212	22,8	566	35,7	1.542.638	77,2	1.586	1.998,8
1908.....	823	57,2	511.601	21,9	617	42,8	1.821.292	78,1	1.440	2.332,8
1909.....	918	61,4	488.308	21,9	576	38,6	1.737.325	78,1	1.494	2.225,6
1910.....	1.395	71,4	643.710	27,0	558	28,6	1.744.566	73,0	1.953	2.388,2
1911.....	1.248	67,7	673.693	27,4	595	32,3	1.785.929	72,6	1.843	2.459,6
Quinquênio 1907/1911.....	5.404	65,0	2.773.524	24,3	2.912	35,0	8.631.750	75,7	8.316	11.405,2
1912.....	1.483	69,7	831.551	29,2	646	30,3	2.019.292	70,8	2.129	2.850,8
1913.....	1.492	68,8	928.557	29,2	675	31,2	2.254.988	70,8	2.167	3.183,5
1914.....	1.301	70,9	789.008	29,6	533	29,1	1.874.264	70,4	1.834	2.663,2
1915.....	1.384	77,7	756.174	34,5	397	22,3	1.437.803	65,5	1.781	2.193,9
1916.....	1.352	79,8	774.140	40,4	341	20,2	1.141.133	59,6	1.693	1.915,2
Quinquênio 1912/1916.....	7.012	73,0	4.079.430	31,9	2.592	27,9	8.727.480	68,1	9.604	12.806,9
1917.....	1.223	84,4	739.401	52,5	226	15,6	669.523	47,5	1.449	1.408,9
1918.....	966	82,9	729.403	63,4	200	17,1	420.642	36,6	1.166	1.150,0
1919.....	1.325	82,1	836.480	49,4	289	17,9	856.621	50,6	1.614	1.693,1
1920.....	1.184	71,1	778.126	32,6	480	28,9	1.606.407	67,4	1.664	2.384,5
1921.....	947	70,6	783.784	35,0	395	29,4	1.458.966	65,0	1.342	2.242,7
Quinquênio 1917/1921.....	5.645	78,1	3.867.194	43,6	1.590	21,9	5.012.159	56,4	7.235	8.879,3
1922.....	1.055	70,6	994.668	36,4	430	29,4	1.735.647	63,6	1.494	2.730,3
1923.....	1.308	71,7	1.177.598	36,0	517	28,3	2.093.528	64,0	1.825	3.271,1
1924.....	1.864	78,2	1.225.464	37,8	521	21,8	2.019.856	62,2	2.385	3.245,3
1925.....	1.866	76,5	1.380.222	39,2	575	23,5	2.142.541	60,8	2.441	3.522,7
1926.....	1.803	73,9	1.478.054	41,1	638	26,1	2.121.159	58,9	2.441	3.599,2
Quinquênio 1922/1926.....	7.896	74,6	6.256.006	38,2	2.690	25,4	10.112.731	61,8	10.586	16.368,7
1927.....	1.732	74,1	1.522.216	39,1	605	25,9	2.371.012	60,9	2.337	3.893,2
1928.....	1.499	75,4	1.717.712	45,0	489	24,6	2.096.289	55,0	1.988	3.814,0
1929.....	1.831	72,5	1.951.448	43,4	694	27,5	2.548.676	56,6	2.525	4.500,2
1930.....	1.819	73,6	2.008.368	45,2	653	26,4	2.431.037	54,8	2.472	4.439,4
1931.....	1.969	78,5	2.099.546	50,6	539	21,5	2.046.402	49,4	2.508	4.145,4
Quinquênio 1927/1931.....	8.850	74,8	9.299.290	44,7	2.980	25,2	11.493.416	55,3	11.830	20.792,7
1932.....	1.926	79,5	1.901.794	47,4	497	20,5	2.107.974	52,6	2.423	4.009,7
1933.....	2.081	80,3	2.035.511	45,9	512	19,7	2.398.279	54,1	2.593	4.433,3
1934.....	1.933	78,8	1.911.758	44,0	519	21,2	2.433.436	56,0	2.452	4.345,5
1935.....	1.865	77,4	1.678.800	42,2	545	22,6	2.297.535	57,8	2.410	3.976,3
1936.....	2.202	80,2	2.116.175	47,7	542	19,7	2.317.195	52,3	2.744	4.433,3
Quinquênio 1932/1936.....	10.007	79,3	9.644.038	45,5	2.615	20,7	11.554.419	54,5	12.622	21.198,4
1937.....	2.315	82,3	2.028.961	46,1	499	17,7	2.369.772	53,9	2.814	4.398,3
1938.....	2.356	81,1	1.968.315	43,4	550	18,9	2.568.841	56,6	2.906	4.537,3
1939.....	2.086	81,2	1.854.607	44,4	484	18,8	2.322.719	55,6	2.570	4.177,3
1940.....	2.227	89,0	2.002.039	69,2	275	11,0	891.942	30,8	2.502	2.893,3
1941.....	2.213	91,6	1.897.636	78,6	202	8,4	515.834	21,4	2.415	2.413,3
Quinquênio 1937/1941.....	11.197	84,8	9.751.558	52,9	2.010	15,2	8.669.108	47,1	13.207	18.420,3

ANOS	BRASILEIRAS				ESTRANGEIRAS				TOTAL	
	Número	% sobre o total	Tonclagem	% sobre o total	Número	% sobre o total	Tonclagem	% sobre o total	Número	Tonclagem
ESPÍRITO SANTO:										
2.....	948	95,0	269.599	72,8	54	5,0	100.625	27,2	1.002	370.224
3.....	935	95,4	271.276	73,0	46	4,6	100.197	27,0	981	371.473
4.....	944	95,3	261.799	75,0	47	4,7	87.572	25,0	991	349.371
5.....	780	94,3	267.509	72,5	49	5,7	101.817	27,5	829	369.326
6.....	736	94,0	279.828	73,3	47	6,0	102.189	26,7	783	382.017
Quinquênio 1902/1906.....	4.343	94,7	1.350.011	73,3	243	5,3	492.400	26,7	4.586	1.842.411
7.....	775	91,7	310.848	66,4	70	8,3	157.732	33,6	845	468.580
8.....	762	92,7	328.092	70,3	60	7,3	138.583	29,7	822	466.675
9.....	766	93,0	369.629	73,2	58	7,0	135.723	26,8	824	505.352
0.....	698	90,8	303.902	66,9	71	9,2	151.691	33,1	769	455.593
1.....	787	88,8	363.005	62,7	100	11,2	216.190	37,3	887	579.195
Quinquênio 1907/1911.....	3.788	91,4	1.675.476	67,7	359	8,6	799.919	32,3	4.147	2.475.395
2.....	1.287	92,8	534.567	70,1	99	7,2	228.458	29,9	1.386	763.025
3.....	1.509	92,2	602.311	65,0	128	7,8	326.943	35,0	1.637	929.254
4.....	1.202	92,0	487.923	64,0	104	8,0	274.209	36,0	1.306	762.132
5.....	1.335	97,7	461.150	81,1	45	3,3	107.856	18,9	1.380	569.006
6.....	1.263	97,4	485.845	86,4	34	2,6	76.605	13,6	1.297	582.450
Quinquênio 1912/1916.....	6.596	94,2	2.571.796	71,8	410	5,8	1.014.071	28,2	7.006	3.585.867
7.....	1.314	97,7	506.316	87,9	31	2,3	70.040	12,1	1.345	576.356
8.....	1.191	99,1	435.361	94,9	11	0,9	23.577	5,1	1.202	458.938
9.....	1.124	96,9	403.775	80,8	36	3,1	96.057	19,2	1.160	499.832
0.....	1.126	95,8	453.745	76,9	49	4,2	136.527	23,1	1.175	590.272
1.....	1.258	96,2	426.427	76,1	50	3,8	133.486	23,9	1.308	559.913
Quinquênio 1917/1921.....	6.013	97,2	2.225.624	83,0	177	2,8	459.687	17,0	6.190	2.685.311
2.....	1.271	94,6	474.865	67,8	73	5,4	224.969	32,2	1.344	699.834
3.....	1.414	94,8	524.023	68,6	77	5,2	239.607	31,4	1.491	763.630
4.....	1.445	93,3	611.501	67,0	101	6,7	301.795	33,0	1.549	913.296
5.....	1.470	90,6	578.252	55,2	153	9,4	467.914	44,8	1.623	1.049.166
6.....	1.547	90,4	629.118	56,9	165	9,6	475.908	43,1	1.712	1.104.026
Quinquênio 1922/1926.....	7.147	92,6	2.817.750	62,2	572	7,4	1.710.193	37,8	7.719	4.527.952
7.....	1.598	89,4	595.462	51,6	189	10,6	557.907	48,4	1.787	1.153.369
8.....	1.521	89,2	680.838	53,8	184	10,8	586.033	46,2	1.705	1.266.871
9.....	1.597	86,6	744.983	51,6	247	13,4	700.485	48,4	1.844	1.445.468
0.....	1.598	85,6	881.145	52,6	269	14,4	792.508	47,4	1.867	1.673.653
1.....	1.907	89,9	1.064.239	63,1	215	10,1	622.326	36,9	2.122	1.686.565
Quinquênio 1927/1931.....	8.221	88,2	3.966.667	54,9	1.104	11,8	3.259.259	45,1	9.325	7.225.926
2.....	2.322	92,9	1.227.815	69,9	176	7,1	529.184	30,1	2.498	1.756.999
3.....	1.522	89,2	1.010.809	61,7	184	10,8	554.107	35,3	1.706	1.564.916
4.....	1.686	92,4	969.160	70,4	139	7,6	407.917	29,6	1.825	1.377.077
5.....	2.123	91,0	1.002.151	61,6	209	9,0	625.717	38,4	2.332	1.627.868
6.....	2.367	92,2	1.168.819	66,2	199	7,8	595.614	33,8	2.566	1.764.463
Quinquênio 1932/1936.....	10.020	91,7	5.378.754	66,5	907	8,3	2.712.569	33,5	10.927	8.091.323
7.....	2.161	91,8	1.220.299	67,6	193	8,2	585.905	32,4	2.354	1.806.204
8.....	2.074	89,6	1.176.337	61,6	242	10,4	732.694	38,1	2.316	1.909.031
9.....	1.936	91,6	1.060.945	60,0	178	8,1	547.675	34,0	2.114	1.608.620
0.....	1.654	97,0	953.023	86,3	51	3,0	150.821	13,7	1.705	1.103.844
1.....	1.833	98,1	784.868	87,8	36	1,9	108.720	12,2	1.869	893.588
Quinquênio 1937/1941.....	9.658	93,2	5.195.472	71,0	700	6,8	2.125.815	29,9	10.358	7.321.287

ANOS	BRASILEIRAS				ESTRANGEIRAS				TOTAL	
	Número	% sobre o total	Tonelagem	% sobre o total	Número	% sobre o total	Tonelagem	% sobre o total	Número	Tonelagem
RIO DE JANEIRO:										
1902.....	823		64.380						823	64.380
1903.....	943		65.720						943	65.720
1904.....	1.112		58.112						1.112	58.112
1905.....	743		65.869						743	65.869
1906.....	916		72.002						916	72.002
Quinquênio 1902/1906.....	4.537		326.033						4.537	326.033
1907.....	996		96.475						996	96.475
1908.....	1.063		95.948						1.063	95.948
1909.....	1.133		105.271						1.133	105.271
1910.....	1.307		133.461						1.307	133.461
1911.....	1.275		165.447						1.275	165.447
Quinquênio 1907/1911.....	5.779		601.509						5.779	601.509
1912.....	1.327		158.094						1.327	158.094
1913.....	1.363		167.110						1.363	167.110
1914.....	1.174		175.719						1.174	175.719
1915.....	1.160		189.478						1.160	189.478
1916.....	1.074		147.576						1.074	147.576
Quinquênio 1912/1916.....	6.098		837.977						6.098	837.977
1917.....	973		107.886						973	107.886
1918.....	1.222		108.997						1.222	108.997
1919.....	1.176		95.094						1.176	95.094
1920.....	773		64.133						773	64.133
1921.....	655		67.108						655	67.108
Quinquênio 1917/1921.....	4.799		443.213						4.799	443.213
1922.....	865		67.905						865	67.905
1923.....	846		67.922						846	67.922
1924.....	1.123		117.313						1.123	117.313
1925.....	1.147		115.846						1.147	115.846
1926.....	1.014		126.574						1.014	126.574
Quinquênio 1922/1926.....	4.995		493.560						4.995	493.560
1927.....	963		102.877						963	102.877
1928.....	931		84.118						931	84.118
1929.....	1.051		119.075						1.051	119.075
1930.....	1.031		132.029						1.031	132.029
1931.....	1.197	99,1	233.337	87,9	11	0,9	32.262	12,1	1.208	265.599
Quinquênio 1927/1931.....	5.173	99,8	671.436	95,4	11	0,2	32.262	4,6	5.184	703.865
1932.....	956	96,7	232.569	65,7	33	3,3	121.304	34,3	989	353.873
1933.....	888	94,8	248.313	67,3	48	5,2	120.810	32,7	936	369.123
1934.....	943	96,9	264.719	78,8	30	3,1	71.174	21,2	973	335.893
1935.....	962	97,2	238.767	79,0	28	2,8	63.345	21,0	990	302.112
1936.....	925	92,9	278.891	56,3	71	7,1	216.736	43,7	996	495.628
Quinquênio 1932/1936.....	4.674	95,7	1.263.250	68,0	210	4,3	593.369	32,0	4.884	1.856.956
1937.....	915	93,0	232.320	53,5	69	7,0	201.950	46,5	984	434.270
1938.....	962	88,1	251.838	39,1	130	11,9	391.577	60,9	1.092	643.807
1939.....	793	83,3	200.237	39,6	105	11,7	305.557	60,4	898	505.794
1940.....	709	93,9	216.607	63,9	46	6,1	122.467	36,1	755	339.071
1941.....	751	97,0	214.123	80,3	24	3,0	52.405	19,7	775	266.526
Quinquênio 1937/1941.....	4.130	91,7	1.115.185	50,9	374	8,3	1.073.956	49,1	4.504	2.189.141

ANOS	BRASILEIRAS				ESTRANGEIRAS				TOTAL	
	Número	% sobre o total	Tonclagem	% sobre o total	Número	% sobre o total	Tonclagem	% sobre o total	Número	Tonclagem
DISTRITO FEDERAL:										
1902.....	933	47,0	419.063	15,9	1.054	53,0	2 213 168	84,1	1 987	2 632 231
1903.....	1.075	50,9	430.193	15,9	1.038	49,1	2 269 468	84,1	2.113	2 699 664
1904.....	1.117	53,7	443.982	15,7	1.085	49,3	2 344 635	81,3	2 202	2 828 617
1905.....	1.011	47,3	479.551	15,1	1 158	52,7	2 623.945	84,6	2 199	3 103.490
1906.....	1.152	48,3	521.670	15,2	1.234	51,7	2.918.334	84,8	2 386	3 443.001
Quinquênio 1902/1906.....	5.318	48,8	2 297.462	15,6	5.569	51,2	12.409.550	81,4	10.887	14 707.012
1907.....	1.110	45,2	571.280	14,5	1.344	54,8	3 377.451	85,5	2 454	3.048.731
1908.....	1.139	43,8	632.626	13,3	1.463	56,2	4 106.982	86,7	2 692	4 739.698
1909.....	1.166	44,4	618.904	13,2	1.461	55,9	4 282.051	86,8	2 627	4 939.955
1910.....	1.259	44,4	759.544	13,8	1.577	55,6	4 727.384	86,2	2 836	5.486.928
1911.....	1.293	42,5	795.806	13,5	1.708	57,5	5 090.361	86,5	2.971	5.886.167
Quinquênio 1907/1911.....	5.937	44,0	3.408.160	13,6	7.553	56,0	21.581.229	86,4	13.490	24 992.389
1912.....	1.395	40,6	994.216	13,7	2.043	59,4	6 237.223	86,3	3.438	7.231.439
1913.....	1.494	39,2	1.017.262	12,0	2.315	69,8	7 441.634	88,0	3 809	8.458.896
1914.....	1.302	45,8	896.295	14,0	1.540	53,2	5.523.598	86,0	2 827	6 410.803
1915.....	1.392	51,4	998.616	18,1	1.316	48,6	4.112.991	81,9	2 798	5 021.517
1916.....	1.310	53,7	869.301	29,0	1.131	46,3	3.477.396	89,0	2 441	4 346.697
Quinquênio 1912/1916.....	6.893	45,2	4.685.600	14,9	8.345	51,8	26.792.752	85,1	15.238	31.478.352
1917.....	1.275	64,0	936.378	30,3	715	36,0	2.136.702	69,7	1.990	3 067.080
1918.....	1.421	58,7	1.122.700	29,0	1.092	41,3	2.742.361	71,0	2.423	3.865.061
1919.....	1.358	53,2	1.049.037	22,4	1.193	46,8	2.638.929	77,6	2.551	4 687.968
1920.....	1.418	41,1	1.110.843	13,5	2.032	58,9	7 107.689	86,5	3.450	8 218.503
1921.....	1.238	46,8	1.052.006	15,6	1.465	53,2	5.671.885	84,1	2 753	6 723.891
Quinquênio 1917/1921.....	6.709	51,3	5.264.964	19,8	6.407	48,7	21.297.537	80,2	13.167	26.562.501
1922.....	1.446	48,4	1.479.077	18,9	1.544	51,6	6 334.318	81,1	2 990	7.813.395
1923.....	1.582	47,6	1.492.967	16,9	1.746	52,4	7.330.720	83,1	3.328	8 823.687
1924.....	1.797	48,9	1.552.578	16,4	1.881	51,1	7.912.446	83,6	3.678	9.465.024
1925.....	1.882	51,0	1.643.058	17,6	1.806	49,0	7 705.746	82,4	3.688	9.348.804
1926.....	1.961	51,6	1.840.492	18,4	1.838	48,4	8.171.322	81,6	3.799	10.011.814
Quinquênio 1922/1926.....	8.668	49,6	8.008.172	17,6	8.815	50,4	37.454.552	82,4	17 483	45.462.724
1927.....	1.973	48,8	1.971.172	17,8	2.068	51,2	9 128.589	82,2	4.041	11.099.761
1928.....	2.049	47,8	2.398.858	19,8	2.239	52,2	9 737.950	80,2	4.288	12 136.808
1929.....	2.116	47,7	2.415.664	19,1	2.319	52,3	10.226.238	89,9	4.435	12.641.902
1930.....	2.030	49,5	2.374.179	19,1	2.069	50,5	10.081.870	80,9	4.099	12 456.049
1931.....	2.214	55,1	2.715.121	23,7	1.898	44,9	8.733.913	76,3	4 022	11.449.034
Quinquênio 1927/1931.....	10.382	49,7	11.874.994	19,9	10.503	59,3	47.908.560	80,1	20.885	59.783.554
1932.....	2.072	55,2	2.663.829	23,7	1.680	44,8	8.572.336	76,3	3.752	11 236.156
1933.....	2.199	55,5	2.885.014	24,8	1.762	44,5	8.706.069	75,2	3.961	11 571.083
1934.....	1.893	53,7	2.416.437	22,4	1.622	46,3	8.369.871	77,6	3.505	10 786.308
1935.....	1.959	53,5	2.466.565	22,8	1.704	46,5	8.341.480	77,2	3.663	10 808.054
1936.....	2.394	55,9	2.939.359	24,2	1.819	44,1	8.915.920	75,8	4 123	11 755.270
Quinquênio 1932/1936.....	10.417	54,8	13.251.195	23,6	8.587	45,2	42.905.685	76,4	19 004	56.156.890
1937.....	2.306	54,1	2.748.890	22,5	1.953	45,9	9.471.985	77,5	4 259	12 220.825
1938.....	2.491	56,5	2.822.459	22,8	1.920	43,5	9 538.577	77,2	4 411	12.361.036
1939.....	2.391	57,0	2.615.179	24,0	1.741	42,1	8.288.897	76,0	4 132	10 904.076
1940.....	2.792	69,3	3.032.992	38,3	1.196	30,7	4.878.227	61,7	3 898	7 911.129
1941.....	2.830	76,2	2.983.568	47,5	900	23,8	3 303.270	52,5	3.780	6.280.838
Quinquênio 1937/1941.....	12.770	62,4	14.202.998	28,6	7.710	37,6	35.480.065	71,4	20.480	49 683.004

ANOS	BRASILEIRAS				ESTRANGEIRAS				TOTAL	
	Número	% sobre o total	Tonagem	% sobre o total	Número	% sobre o total	Tonagem	% sobre o total	Número	Tonagem
SÃO PAULO:										
1902.....	539	48,5	249.647	17,3	573	51,5	1.194.055	82,7	1.112	1.443.702
1903.....	506	47,6	228.567	16,1	558	52,4	1.189.796	83,9	1.064	1.418.365
1904.....	526	46,9	236.854	15,3	596	53,1	1.314.571	84,7	1.122	1.551.428
1905.....	608	49,4	311.687	18,0	623	50,6	1.421.427	82,0	1.231	1.733.114
1906.....	631	46,0	333.252	15,4	742	54,0	1.825.452	84,6	1.373	2.158.704
Quinquênio 1902/1906.....	2.810	47,6	1.360.007	16,4	3.092	52,4	6.945.301	83,6	5.902	8.305.306
1907.....	588	39,7	333.146	12,2	894	60,3	2.407.039	87,8	1.482	2.740.185
1908.....	674	42,5	388.538	12,5	912	57,5	2.707.355	87,5	1.586	3.095.893
1909.....	679	41,2	383.564	11,4	967	58,8	2.983.879	88,6	1.646	3.367.443
1910.....	922	48,0	529.727	14,4	999	52,0	3.144.291	85,6	1.921	3.674.018
1911.....	1.073	50,4	657.750	16,6	1.055	49,6	3.308.075	83,4	2.128	3.965.823
Quinquênio 1907/1911.....	3.936	44,9	2.292.725	13,6	4.827	55,1	14.550.639	86,4	8.763	16.843.364
1912.....	1.434	55,9	804.402	17,8	1.130	44,1	3.718.600	82,2	2.564	4.523.002
1913.....	1.427	52,4	856.020	16,2	1.296	47,6	4.423.993	83,8	2.723	5.280.013
1914.....	1.285	55,2	881.311	18,8	1.042	44,8	3.803.887	81,2	2.327	4.684.698
1915.....	1.352	62,9	880.070	25,0	799	37,1	2.645.941	75,0	2.151	3.526.011
1916.....	1.026	60,0	743.275	25,9	683	40,0	2.131.857	74,1	1.709	2.875.132
Quinquênio 1912/1916.....	6.524	56,9	4.165.078	20,0	4.950	43,1	16.723.778	80,0	11.474	20.888.856
1917.....	1.073	69,2	737.653	34,2	477	30,8	1.417.360	65,8	1.550	2.155.013
1918.....	1.197	76,1	944.362	49,6	376	23,9	960.558	50,4	1.573	1.904.920
1919.....	1.239	65,1	887.106	30,8	665	34,9	1.995.335	69,2	1.904	2.882.441
1920.....	1.163	55,6	860.808	20,4	928	44,4	3.357.785	79,6	2.091	4.218.593
1921.....	1.196	56,3	891.388	19,9	928	43,7	3.598.016	80,1	2.124	4.489.404
Quinquênio 1917/1921.....	5.868	63,5	4.321.317	27,6	3.374	36,5	11.329.054	72,4	9.242	15.650.377
1922.....	1.373	56,2	1.192.633	21,7	1.069	43,8	4.306.735	78,3	2.442	5.499.368
1923.....	1.391	51,1	1.229.210	18,3	1.328	48,9	5.471.167	81,7	2.719	6.700.377
1924.....	1.815	58,4	1.440.828	20,6	1.291	41,6	5.563.899	79,4	3.106	7.004.723
1925.....	1.724	57,5	1.272.658	18,7	1.275	42,5	5.517.849	81,3	2.999	6.790.507
1926.....	1.936	57,9	1.625.143	20,6	1.406	42,1	6.248.426	79,4	3.342	7.873.569
Quinquênio 1922/1926.....	8.239	56,4	6.760.472	20,0	6.369	43,6	27.108.076	80,0	14.608	33.868.548
1927.....	1.621	49,8	1.681.340	18,4	1.630	50,2	7.470.975	81,6	3.251	9.152.311
1928.....	1.607	48,1	2.150.859	20,8	1.730	51,9	8.177.193	79,2	3.327	10.328.053
1929.....	2.053	53,5	2.402.548	21,9	1.780	46,5	8.567.297	78,1	3.833	10.969.844
1930.....	1.930	52,8	2.292.742	20,7	1.723	47,2	8.797.484	79,3	3.653	11.090.226
1931.....	2.011	55,9	2.497.397	23,4	1.587	44,1	8.190.238	76,6	3.598	10.687.634
Quinquênio 1927/1931.....	9.222	52,2	11.024.886	21,1	8.450	47,8	41.203.187	78,9	17.672	52.228.073
1932.....	1.302	53,6	1.735.336	22,5	1.128	46,4	5.990.692	77,5	2.430	7.726.028
1933.....	1.606	49,9	2.201.272	20,5	1.611	50,1	8.555.690	79,5	3.217	10.756.967
1934.....	1.563	49,4	1.593.084	16,0	1.600	50,6	8.350.877	84,0	3.163	9.943.964
1935.....	1.637	48,4	1.927.495	18,6	1.720	61,6	8.407.162	81,3	3.357	10.334.655
1936.....	2.223	55,1	2.400.377	21,5	1.739	43,9	8.785.743	78,5	3.962	11.186.120
Quinquênio 1932/1936.....	8.331	51,7	9.857.564	19,7	7.798	48,3	40.090.164	80,3	16.129	49.947.724
1937.....	2.447	56,8	2.391.827	20,4	1.865	43,2	9.342.732	79,6	4.312	11.734.559
1938.....	2.671	58,3	2.454.569	20,6	1.914	41,7	9.484.206	79,4	4.585	11.938.777
1939.....	2.594	59,4	2.385.934	22,3	1.772	40,6	8.335.165	77,7	4.366	10.721.091
1940.....	4.021	77,0	2.669.064	34,7	1.197	23,0	5.018.855	65,0	5.218	7.687.915
1941.....	3.510	79,4	2.388.004	44,5	910	20,6	2.980.052	55,5	4.420	5.368.057
Quinquênio 1937/1941.....	15.243	66,6	12.289.398	25,9	7.658	33,4	35.161.010	74,1	22.901	47.450.407

ANOS	BRASILEIRAS				ESTRANGEIRAS				TOTAL	
	Número	% sobre o total	Tonclagem	% sobre o total	Número	% sobre o total	Tonclagem	% sobre o total	Número	Tonclagem
PARANÁ:										
002.....	306	79,5	153.082	70,1	79	20,5	63.166	20,9	385	216.848
003.....	295	78,4	135.261	63,4	81	21,6	78.132	36,6	376	213.303
004.....	318	76,4	144.764	61,0	98	23,6	92.695	39,0	416	237.459
005.....	340	80,4	179.101	67,6	83	19,6	85.973	32,4	423	265.164
006.....	570	83,2	348.600	73,0	115	16,8	128.730	27,0	685	477.330
Quinquênio 1902/1906.....	1.829	80,0	961.498	68,2	456	20,0	448.696	31,8	2.285	1.410.194
007.....	521	78,8	327.928	71,5	140	21,2	139.971	28,5	661	458.899
008.....	571	77,8	392.411	69,1	163	22,2	175.509	30,9	734	567.020
009.....	518	78,8	377.871	72,2	139	21,2	145.453	27,8	657	523.324
010.....	534	64,5	433.042	69,3	295	35,5	191.432	30,7	829	624.474
011.....	553	64,3	449.061	64,0	307	35,7	252.877	36,0	860	701.938
Quinquênio 1907/1911.....	2.697	72,1	1.980.313	68,8	1.044	27,9	896.242	31,2	3.741	2.876.555
012.....	880	72,1	534.164	64,0	340	27,9	300.218	36,0	1.220	834.382
013.....	1.131	77,2	692.610	72,3	335	22,8	204.978	27,7	1.466	957.588
014.....	804	71,0	604.567	74,1	328	29,0	210.848	25,9	1.132	815.415
015.....	731	66,8	568.383	78,3	363	33,2	156.994	21,7	1.094	725.377
016.....	777	67,0	621.967	80,3	382	33,0	152.092	19,7	1.159	774.050
Quinquênio 1912/1916.....	4.323	71,2	3.021.691	73,6	1.748	28,8	1.055.130	26,4	6.071	4.106.821
017.....	834	73,0	677.285	87,0	295	26,1	101.084	13,0	1.129	778.369
018.....	828	73,1	688.506	90,0	304	26,9	75.111	10,0	1.132	763.617
019.....	840	73,0	631.227	83,5	310	27,0	124.193	16,5	1.150	755.420
020.....	843	77,8	635.210	80,6	241	22,2	152.221	19,4	1.084	787.431
021.....	855	77,4	677.757	80,5	249	22,6	164.072	19,5	1.104	841.829
Quinquênio 1917/1921.....	4.200	75,0	3.399.985	84,3	1.399	25,0	616.681	15,7	5.599	3.926.666
022.....	912	74,5	715.357	74,3	312	25,5	240.215	25,2	1.224	955.572
023.....	868	77,1	721.631	76,1	258	22,9	226.081	23,9	1.126	947.712
024.....	920	83,4	895.197	81,4	183	16,6	183.502	18,6	1.103	988.699
025.....	934	83,5	886.959	79,8	184	16,5	225.069	20,2	1.118	1.112.019
026.....	956	69,5	932.132	72,4	420	30,5	354.808	27,6	1.376	1.286.940
Quinquênio 1922/1926.....	4.590	77,2	4.061.267	76,7	1.357	22,8	1.229.675	23,2	5.947	5.290.942
027.....	1.033	73,9	1.051.653	76,5	365	26,1	322.439	23,5	1.398	1.374.092
028.....	1.103	71,1	1.167.947	73,3	459	24,0	424.901	26,7	1.560	1.592.848
029.....	1.185	69,5	1.304.897	74,1	520	30,5	456.493	25,9	1.705	1.761.390
030.....	1.191	61,1	1.217.842	70,3	702	38,9	513.748	29,7	1.893	1.731.590
031.....	1.029	64,7	1.128.025	78,5	557	35,3	309.189	21,5	1.587	1.437.214
Quinquênio 1927/1931.....	5.439	67,7	5.870.364	74,4	2.594	32,3	2.026.770	25,6	8.033	7.897.134
032.....	985	67,7	1.076.497	76,2	491	32,3	335.647	23,8	1.474	1.412.144
033.....	955	68,1	1.009.626	73,4	447	31,9	365.494	26,6	1.402	1.375.030
034.....	851	68,4	846.047	70,6	393	31,6	353.029	29,4	1.244	1.199.067
035.....	831	70,8	844.479	68,5	343	29,2	388.520	31,5	1.174	1.232.999
036.....	1.929	71,8	991.614	69,5	495	28,2	434.723	30,5	1.434	1.426.337
Quinquênio 1932/1936.....	4.651	69,3	4.768.293	71,8	2.057	30,7	1.877.314	28,2	6.708	6.645.577
037.....	1.055	74,5	934.151	68,3	362	25,5	432.974	31,7	1.417	1.367.125
038.....	1.225	77,1	939.595	67,1	364	22,9	485.593	32,9	1.589	1.475.008
039.....	1.142	76,3	888.591	70,8	355	23,7	365.941	29,2	1.497	1.254.532
040.....	1.262	83,3	933.457	79,0	253	16,7	248.187	21,0	1.515	1.181.644
041.....	1.128	80,2	749.929	77,1	279	19,8	220.478	22,9	1.407	961.398
Quinquênio 1937/1941.....	5.812	78,3	4.486.624	71,9	1.613	21,7	1.753.083	28,1	7.425	6.230.707

- ANOS	BRASILEIRAS				ESTRANGEIRAS				TOTAL	
	Número	% sobre o total	Tonclagem	% sobre o total	Número	% sobre o total	Tonclagem	% sobre o total	Número	Tonclagem
SANTA CATARINA:										
1902.....	1.156	92,7	295.151	75,8	91	7,3	94.089	24,2	1.247	389.240
1903.....	1.091	92,2	289.004	70,6	92	7,8	120.432	29,4	1.183	409.436
1904.....	1.123	90,4	284.613	67,9	119	9,6	134.485	32,1	1.242	419.098
1905.....	1.107	91,8	371.236	75,6	100	8,2	119.694	24,4	1.207	490.930
1906.....	1.076	91,6	428.082	77,5	98	8,3	124.727	22,5	1.174	552.809
Quinquênio 1902/1906.....	5.553	91,8	1.668.086	73,8	500	8,2	593.427	26,2	6.053	2.261.513
1907.....	1.306	91,9	460.692	73,5	115	8,1	166.013	26,5	1.421	626.705
1908.....	1.468	91,9	536.532	74,6	129	8,1	183.111	25,4	1.597	719.644
1909.....	1.572	93,4	544.577	77,2	112	6,6	160.704	22,8	1.684	705.281
1910.....	1.603	92,8	567.648	76,5	125	7,2	174.775	23,5	1.728	742.423
1911.....	1.460	92,4	560.912	75,7	119	7,6	180.167	24,3	1.579	741.079
Quinquênio 1907/1911.....	7.409	92,5	2.670.361	75,5	600	7,5	864.770	24,5	8.009	3.535.131
1912.....	1.840	94,3	643.288	79,4	110	5,7	166.963	20,6	1.950	810.251
1913.....	1.801	94,6	675.703	80,3	103	5,4	166.402	19,7	1.904	842.104
1914.....	1.675	95,1	648.884	82,8	86	4,9	134.915	17,2	1.761	783.799
1915.....	1.783	96,8	774.907	92,2	58	3,2	65.477	7,8	1.841	840.384
1916.....	1.577	96,8	624.004	90,1	53	3,2	68.385	9,9	1.630	692.380
Quinquênio 1912/1916.....	8.676	95,5	3.366.786	84,8	410	4,5	602.142	15,2	9.086	3.968.928
1917.....	1.704	98,0	705.926	94,4	35	2,0	41.920	5,6	1.739	747.846
1918.....	1.637	96,6	737.907	95,4	57	3,4	35.739	4,6	1.694	773.646
1919.....	1.745	96,9	706.373	92,9	56	3,1	54.244	7,1	1.801	760.617
1920.....	2.362	97,1	766.112	86,2	69	2,9	122.666	13,8	2.431	888.778
1921.....	2.088	97,5	714.620	86,5	54	2,5	112.115	13,5	2.142	826.735
Quinquênio 1917/1921.....	9.536	97,2	3.630.938	90,8	271	2,8	366.684	9,2	9.807	3.997.622
1922.....	2.014	96,4	664.576	80,0	74	3,6	166.726	20,0	2.088	831.302
1923.....	2.403	96,9	807.415	81,7	77	3,1	181.543	18,3	2.480	988.758
1924.....	2.646	96,6	916.356	76,8	95	3,4	277.231	23,2	2.741	1.193.587
1925.....	2.475	95,5	945.325	71,1	115	4,5	384.768	28,9	2.590	1.330.093
1926.....	2.489	97,8	890.945	86,3	58	2,2	141.714	13,7	2.547	1.032.659
Quinquênio 1922/1926.....	12.027	96,6	4.224.617	78,6	419	3,4	1.151.782	21,4	12.446	5.376.399
1927.....	2.554	94,5	944.977	61,9	148	5,5	580.958	38,1	2.702	1.525.935
1928.....	2.577	93,5	1.156.591	63,3	180	6,5	671.564	36,7	2.757	1.828.150
1929.....	3.249	95,3	1.445.642	70,6	161	4,7	601.503	29,4	3.410	2.047.145
1930.....	2.805	93,9	1.124.858	63,7	183	6,1	641.531	36,3	2.988	1.760.389
1931.....	2.759	94,6	1.155.923	66,8	159	5,4	574.742	33,2	2.918	1.730.665
Quinquênio 1927/1931.....	13.944	94,4	5.827.991	65,5	831	5,6	3.070.298	34,5	14.775	8.898.288
1932.....	2.522	95,2	1.091.098	68,8	128	4,8	494.823	31,2	2.650	1.585.921
1933.....	2.573	94,1	1.094.103	66,5	161	5,9	552.374	33,5	2.734	1.646.474
1934.....	2.329	93,9	955.475	62,0	151	6,1	584.564	38,0	2.480	1.540.039
1935.....	2.469	93,4	1.020.368	65,1	174	6,6	545.874	34,9	2.643	1.566.242
1936.....	2.629	94,8	1.112.490	69,0	145	5,2	500.508	31,0	2.774	1.612.998
Quinquênio 1932/1936.....	12.522	94,3	5.273.534	66,3	759	5,7	2.678.149	33,7	13.281	7.951.688
1937.....	2.473	93,9	1.072.099	65,5	161	6,1	564.651	34,5	2.634	1.636.750
1938.....	2.449	94,2	1.078.460	66,7	151	5,8	539.359	33,3	2.600	1.617.819
1939.....	2.434	95,2	1.051.935	73,3	124	4,8	383.836	26,7	2.558	1.435.775
1940.....	2.493	98,7	1.123.996	96,6	32	1,3	39.800	3,4	2.525	1.163.796
1941.....	2.493	94,6	1.116.930	93,2	142	5,4	81.468	6,8	2.640	1.198.394
Quinquênio 1937/1941.....	12.347	95,3	5.443.420	77,2	610	4,7	1.609.114	22,8	12.957	7.052.534

ANOS	BRASILEIRAS				ESTRANGEIRAS				TOTAL	
	Número	% sobre o total	Tonelagem	% sobre o total	Número	% sobre o total	Tonelagem	% sobre o total	Número	Tonelagem
RIO GRANDE DO SUL:										
2.....	1.475	84,6	469.210	80,7	268	15,4	112.550	19,3	1.743	581.760
3.....	1.653	86,3	376.509	75,0	262	13,7	125.731	25,0	1.915	502.240
4.....	1.918	86,8	397.389	73,0	292	13,2	146.874	27,0	2.210	544.263
5.....	2.008	89,6	449.522	77,6	234	10,4	130.069	22,4	2.242	579.591
6.....	2.100	88,2	496.294	72,4	282	11,8	180.419	27,6	2.382	676.713
Quinquênio 1902/1906.....	9.154	87,2	2.188.924	75,6	1.338	12,8	704.673	24,4	10.492	2.893.597
7.....	2.046	83,8	507.011	67,2	396	16,2	247.581	32,8	2.442	754.592
8.....	2.269	85,9	572.170	70,4	373	14,1	240.773	29,6	2.642	812.943
9.....	2.311	86,8	686.053	72,3	352	13,2	262.423	27,7	2.663	948.476
0.....	2.544	87,8	720.892	70,4	356	12,3	303.574	29,6	2.900	1.024.466
1.....	2.407	87,8	719.693	70,2	336	12,3	317.769	29,8	2.743	1.067.462
Quinquênio 1907/1911.....	11.577	86,5	3.235.819	70,2	1.813	13,5	1.372.120	29,8	13.390	4.607.939
2.....	2.857	90,4	893.718	72,8	304	9,6	333.482	27,2	3.161	1.227.200
3.....	2.890	86,8	1.001.045	71,0	439	13,2	408.413	29,0	3.329	1.409.458
4.....	2.468	86,2	866.991	75,6	394	13,5	279.862	24,4	2.862	1.146.853
5.....	2.393	90,1	808.370	85,8	261	9,9	132.954	14,2	2.654	941.324
6.....	2.572	89,5	717.152	83,7	302	10,5	139.317	16,3	2.874	856.469
Quinquênio 1912/1916.....	13.180	88,6	4.287.276	76,8	1.700	11,4	1.294.028	23,2	14.880	5.581.304
7.....	2.613	91,7	767.062	89,5	235	8,3	89.215	10,5	2.848	856.277
8.....	2.825	88,7	865.215	90,0	359	11,3	96.039	10,0	3.184	961.254
9.....	2.651	84,2	812.361	79,9	496	15,8	230.556	20,1	3.147	1.066.917
0.....	2.897	86,3	879.351	64,2	458	13,7	490.692	35,8	3.355	1.370.043
1.....	2.790	87,8	947.942	67,5	388	12,2	455.401	32,5	3.178	1.403.343
Quinquênio 1917/1921.....	13.776	87,7	4.271.931	76,2	1.936	12,3	1.335.903	23,8	15.712	5.607.834
2.....	3.307	86,6	1.046.662	68,1	510	13,4	490.523	31,9	3.817	1.537.185
3.....	3.022	85,4	1.089.617	65,4	515	14,6	577.417	34,6	3.537	1.667.034
4.....	2.925	85,4	1.174.276	65,2	500	14,6	625.726	34,8	3.425	1.800.002
5.....	3.043	87,3	1.215.233	66,6	443	12,7	609.376	33,4	3.486	1.824.609
6.....	3.095	84,6	1.244.144	56,9	561	15,4	940.828	43,1	3.656	2.184.972
Quinquênio 1922/1926.....	15.392	85,9	5.769.962	64,0	2.529	14,1	3.243.870	36,0	17.921	9.013.832
7.....	4.198	81,4	1.470.536	58,3	955	18,6	1.052.097	41,7	5.153	2.522.633
8.....	4.284	79,1	2.048.265	62,2	1.133	20,0	1.244.792	37,8	5.417	3.293.057
9.....	4.437	83,2	2.151.973	57,7	891	16,8	1.518.832	41,3	5.328	3.665.805
0.....	3.670	75,5	2.047.720	58,8	1.187	24,5	1.431.610	41,1	4.857	3.479.330
1.....	3.145	72,3	2.025.873	57,8	1.206	27,7	1.477.735	42,2	4.351	3.503.605
Quinquênio 1927/1931.....	19.734	78,6	9.744.367	59,2	5.372	21,4	6.720.066	40,8	25.106	16.464.433
2.....	3.057	80,6	1.887.685	62,4	736	19,4	1.136.748	37,6	3.793	3.024.433
3.....	3.155	80,0	2.079.619	57,2	787	20,0	1.555.122	42,8	3.942	3.634.741
4.....	3.227	82,6	1.888.313	54,8	678	17,4	1.556.193	45,2	3.905	3.443.506
5.....	3.119	80,3	1.940.937	54,5	766	19,7	1.618.921	45,5	3.885	3.569.858
6.....	3.162	83,1	2.100.117	59,9	641	16,0	1.408.450	40,1	3.803	3.508.563
Quinquênio 1932/1936.....	15.720	81,3	9.896.671	57,6	3.608	18,7	7.275.440	42,4	19.328	17.172.111
7.....	3.021	79,8	2.092.218	58,3	764	20,2	1.495.363	41,7	3.785	3.587.581
8.....	4.147	84,5	2.274.982	59,7	760	15,5	1.538.760	40,3	4.907	3.814.741
9.....	3.812	85,8	2.052.972	62,5	629	14,2	1.234.159	37,5	4.441	3.287.131
0.....	4.674	89,2	2.326.724	76,5	567	10,8	713.350	23,5	5.241	3.040.074
1.....	4.042	83,0	1.852.801	85,6	829	17,0	312.361	14,4	4.871	2.165.162
Quinquênio 1937/1941.....	19.696	84,7	10.509.697	66,7	3.549	15,3	5.294.002	33,3	23.245	15.803.699

ANOS	BRASILEIRAS				ESTRANGEIRAS				TOTAL	
	Número	% sobre o total	Tonelagem	% sobre o total	Número	% sobre o total	Tonelagem	% sobre o total	Número	Tonelagem
MATO GROSSO:										
1902.....	50	27,6	13.703	33,4	131	72,4	27.334	66,6	181	41,0
1903.....	47	30,9	12.011	41,8	105	69,1	17.961	58,2	152	30,4
1904.....	41	33,6	19.764	57,5	81	66,4	14.612	42,5	122	34,3
1905.....	54	41,9	17.102	54,5	75	58,1	14.290	45,5	129	31,3
1906.....	49	41,9	13.452	54,1	68	58,1	11.415	45,9	117	24,3
Quinquênio 1902/1906.....	241	34,4	76.932	47,3	460	65,6	85.612	52,7	701	162,3
1907.....	86	51,5	27.680	60,0	81	48,5	18.490	40,0	167	46,0
1908.....	99	49,5	40.391	69,3	101	50,5	17.910	30,7	200	58,0
1909.....	97	30,0	36.730	53,4	152	61,0	32.031	46,6	249	68,0
1910.....	69	30,9	24.247	45,7	155	69,1	28.788	54,3	224	53,0
1911.....	96	34,8	31.959	42,2	180	65,2	43.779	57,8	276	75,0
Quinquênio 1907/1911.....	447	46,1	161.007	53,3	669	53,9	140.998	46,7	1.116	302,0
1912.....	269	56,3	88.823	58,4	209	43,7	63.324	41,6	478	152,0
1913.....	141	40,8	47.649	46,0	205	59,2	56.001	54,0	346	103,0
1914.....	78	34,1	28.185	38,0	151	65,9	46.163	62,0	229	74,0
1915.....	34	17,6	10.943	19,0	159	82,4	45.699	81,0	193	56,0
1916.....	19	13,7	7.339	15,8	120	86,3	39.060	84,2	139	46,0
Quinquênio 1912/1916.....	541	39,1	182.939	42,2	844	60,9	250.247	57,8	1.385	433,0
1917.....	239	53,4	38.357	31,0	209	46,6	85.359	69,0	448	123,0
1918.....	72	20,8	13.937	10,0	276	79,2	92.867	87,0	348	106,0
1919.....	128	40,0	25.313	42,8	133	51,0	33.850	57,2	261	59,0
1920.....	33	25,1	14.095	30,1	98	74,9	32.761	69,9	131	46,0
1921.....	37	29,3	16.765	37,7	89	70,7	27.687	62,3	126	44,0
Quinquênio 1917/1921.....	509	38,7	108.467	28,5	805	61,3	272.524	71,5	1.314	380,0
1922.....	32	20,9	17.252	29,6	121	79,1	41.028	79,4	153	58,0
1923.....	67	36,0	17.502	25,8	119	64,0	50.367	74,2	186	67,0
1924.....	60	25,4	8.754	17,0	176	74,6	42.861	83,0	236	51,0
1925.....	139	33,2	21.194	27,5	280	66,8	55.936	72,5	419	77,0
1926.....	72	24,7	21.044	32,3	220	75,3	44.193	67,7	292	65,0
Quinquênio 1922/1926.....	370	27,8	85.746	26,8	916	71,2	234.385	73,2	1.286	320,0
1927.....	74	24,8	16.419	26,2	224	75,2	46.423	73,8	298	62,0
1928.....	113	28,7	44.028	45,5	281	71,3	52.683	54,5	394	96,0
1929.....	102	29,1	42.821	44,2	248	70,9	54.102	55,8	350	98,0
1930.....	84	27,2	38.342	41,3	225	72,8	54.444	58,7	309	92,0
1931.....	107	38,2	41.382	35,5	173	61,8	75.137	64,5	280	116,0
Quinquênio 1927/1931.....	480	29,4	182.992	39,2	1.151	70,6	282.789	60,7	1.631	465,0
1932.....	248	62,0	43.357	46,8	146	37,1	49.192	53,2	394	92,0
1933.....	423	84,8	83.354	72,5	76	15,2	31.628	27,5	499	114,0
1934.....	439	83,6	72.882	65,7	86	16,4	38.043	34,3	525	110,0
1935.....	401	79,4	68.309	54,7	104	20,6	56.559	45,3	505	124,0
1936.....	467	76,8	69.186	64,7	141	23,2	37.741	35,3	608	106,0
Quinquênio 1932/1936.....	1.978	78,2	337.088	61,3	553	21,8	213.163	38,7	2.531	550,0
1937.....	450	76,2	70.657	70,4	150	23,8	29.699	29,6	630	100,0
1938.....	524	81,7	84.284	83,2	117	18,3	16.994	16,8	641	101,0
1939.....	525	82,5	83.208	79,9	111	17,5	20.932	20,1	636	104,0
1940.....	663	79,9	88.959	75,0	142	20,1	29.682	25,9	705	118,0
1941.....	588	82,6	105.354	79,5	124	17,4	27.126	20,5	712	132,0
Quinquênio 1937/1941.....	2.680	80,6	432.462	77,7	644	19,4	124.433	22,3	3.324	556,0

ANOS	BRASILEIRAS				ESTRANGEIRAS				TOTAL	
	Número	% sobre o total	Tonelagem	% sobre o total	Número	% sobre o total	Tonelagem	% sobre o total	Número	Tonelagem
BRASIL:										
2.....	11.745	75,0	4.567.266	40,3	3.914	25,0	6.766.649	59,7	15.659	11.333.915
3.....	12.260	76,3	4.471.906	39,3	3.808	23,7	6.916.392	60,7	16.068	11.388.298
4.....	13.452	77,3	4.589.544	38,7	3.955	22,7	7.283.019	61,3	17.407	11.872.563
5.....	13.062	76,5	5.107.613	39,5	4.010	23,5	7.819.682	60,5	17.072	12.997.294
6.....	13.430	75,6	5.579.896	38,6	4.334	24,4	8.885.041	61,4	17.764	14.464.937
Quinquênio 1902/1906.....	63.949	76,2	24.316.225	39,2	20.021	23,8	37.670.783	60,8	83.970	61.087.008
7.....	14.548	75,0	6.068.240	36,2	4.862	25,0	10.669.592	63,8	19.410	16.737.832
8.....	15.175	75,5	6.784.970	36,3	4.918	24,5	11.888.928	63,7	20.093	18.673.808
9.....	15.226	75,2	6.850.674	35,5	5.016	24,8	12.422.515	64,5	20.242	19.273.180
0.....	16.834	75,4	7.813.659	38,5	5.590	24,6	13.591.515	63,5	22.343	21.405.174
1.....	16.599	74,2	8.512.051	37,0	5.787	25,8	14.500.360	63,0	22.386	23.012.411
Quinquênio 1907/1911.....	78.382	75,0	36.029.594	36,4	26.092	25,0	63.072.910	63,6	104.474	99.102.504
2.....	19.961	76,1	9.967.836	37,6	6.279	23,9	16.538.048	62,4	26.233	26.505.884
3.....	20.905	75,2	10.343.968	35,5	6.877	24,8	18.828.291	64,5	27.782	29.179.250
4.....	17.863	77,4	8.998.319	37,4	5.210	22,6	14.917.739	62,6	23.073	23.846.058
5.....	18.594	82,0	9.900.513	46,2	4.095	18,0	10.494.258	53,8	22.590	19.404.771
6.....	18.172	83,2	8.622.774	50,1	3.657	16,8	8.605.086	49,9	21.829	17.297.860
Quinquênio 1912/1916.....	95.405	78,5	46.863.410	40,3	26.111	21,5	69.381.422	59,7	121.516	116.244.832
7.....	18.959	87,3	8.959.259	61,9	2.757	19,7	5.591.561	38,1	21.716	14.480.820
8.....	18.906	86,8	9.691.446	66,8	2.898	13,2	4.894.784	33,2	21.804	14.516.230
9.....	19.398	83,5	9.513.977	53,0	3.818	16,5	8.449.343	47,0	23.196	17.054.320
0.....	19.588	78,9	9.575.685	38,4	5.241	21,1	15.365.781	61,6	24.890	24.041.468
1.....	18.286	80,5	9.152.917	39,6	4.442	19,5	13.960.239	60,4	22.728	23.113.156
Quinquênio 1917/1921.....	95.047	83,3	46.893.284	49,4	19.156	16,7	48.112.708	50,6	114.203	95.005.992
2.....	20.187	79,9	11.172.021	49,7	5.077	20,1	16.287.954	59,3	25.264	27.459.975
3.....	21.424	79,1	12.479.901	39,3	5.659	20,9	19.999.898	60,7	27.083	31.681.800
4.....	22.609	89,0	13.137.249	39,0	5.634	20,0	19.771.932	60,1	28.243	39.000.181
5.....	22.760	79,9	13.693.854	40,7	5.743	20,1	19.799.214	59,3	28.503	33.304.068
6.....	23.153	78,5	14.549.633	40,2	6.357	21,5	21.608.929	59,8	29.510	36.158.562
Quinquênio 1922/1926.....	110.133	79,5	64.934.758	40,2	28.470	20,5	96.668.837	59,8	138.603	161.603.595
7.....	23.924	76,8	15.298.713	38,9	7.230	23,2	24.631.903	61,8	31.154	39.829.716
8.....	24.413	74,9	17.767.888	40,3	7.889	25,1	26.358.853	50,7	31.498	44.194.741
9.....	25.778	75,8	19.467.736	40,6	8.251	24,2	28.469.281	50,4	34.099	47.037.017
0.....	23.962	74,0	19.901.591	49,0	8.427	26,0	28.675.579	60,9	32.329	47.767.093
1.....	25.221	77,3	20.743.974	45,1	7.411	22,7	25.275.661	54,9	32.632	46.919.635
Quinquênio 1927/1931.....	122.422	75,8	92.279.832	40,9	39.208	42,2	133.408.370	59,1	161.630	225.688.202
2.....	24.158	80,4	19.216.923	46,7	5.915	19,6	21.943.923	53,3	30.073	41.160.846
3.....	24.413	78,8	20.692.532	44,1	6.585	21,2	26.913.296	55,0	30.998	46.905.828
4.....	23.842	78,8	18.425.975	41,3	6.409	21,2	26.105.590	58,7	30.251	44.830.684
5.....	24.796	77,8	18.592.968	40,5	7.956	22,9	27.274.654	50,5	31.782	45.868.729
6.....	27.759	79,3	22.033.507	43,9	7.239	20,7	28.124.279	56,1	34.998	50.157.786
Quinquênio 1932/1936.....	124.898	79,0	98.960.105	43,3	33.204	21,0	129.661.661	56,7	158.102	228.621.766
7.....	26.693	78,3	20.876.344	41,7	7.391	21,7	29.164.913	58,3	34.984	50.040.857
8.....	28.316	78,9	21.990.579	41,0	7.566	21,1	30.257.876	59,9	35.882	51.258.455
9.....	26.531	79,6	20.285.515	43,5	6.816	20,4	28.347.519	56,5	33.247	46.633.025
0.....	29.086	86,4	22.183.249	60,5	4.724	13,6	14.487.775	30,5	34.710	36.671.024
1.....	29.585	87,5	20.199.842	69,0	4.225	12,5	9.083.536	31,9	33.810	29.283.378
Quinquênio 1937/1941.....	141.111	82,1	104.545.529	48,9	30.722	17,9	109.340.910	51,1	171.833	213.886.430

1. EMBARCAÇÕES BRASILEIRAS

a) Longo curso

UNIDADES FEDERADAS E PORTOS	ENTRADAS				SAÍDAS			
	NÚMERO		TONELAGEM		NÚMERO		TONELAGEM	
	1940	1941	1940	1941	1940	1941	1940	1941
ACRE.....	1	—	25	—	—	3	—	—
Rio Branco.....	1	—	25	—	—	3	—	—
AMAZONAS.....	25	25	45.356	38.295	28	30	53.119	63.
Manaus.....	25	25	45.356	38.295	28	30	53.119	63.
Itacoatiara.....	—	—	—	—	—	—	—	—
PARÁ.....	168	159	140.418	132.008	164	164	133.815	141.
Amapá.....	100	94	5.545	6.246	100	91	5.776	5.
Óbidos.....	22	6	44.063	6.266	20	9	36.228	8.
Belém.....	46	59	90.810	119.496	44	64	91.811	127.
MARANHÃO.....	17	17	46.590	52.801	24	33	73.580	102.
São Luiz.....	16	16	45.035	49.802	24	33	73.580	102.
Tutóia.....	1	1	1.555	2.999	—	—	—	—
PIAUI.....	2	—	100	—	—	—	—	—
Parnaíba.....	2	—	100	—	—	—	—	—
CEARÁ.....	25	24	72.137	74.723	30	40	88.997	124.
Fortaleza.....	23	24	69.228	74.723	30	40	88.997	124.
Aracati.....	2	—	2.909	—	—	—	—	—
RIO GRANDE DO NORTE.....	19	16	49.428	50.050	46	48	134.912	144.
Areia Branca.....	—	—	—	—	2	—	4.434	—
Macaú.....	2	1	3.121	3.546	18	16	52.638	48
Natal.....	17	15	46.307	46.504	26	32	77.840	96
PARAÍBA.....	15	8	42.583	23.807	27	30	81.813	90
Cabedelo.....	15	8	42.583	23.807	27	30	81.813	90
PERNAMBUCO.....	74	88	249.032	294.923	76	81	256.100	266
Recife.....	74	88	249.032	294.923	76	81	256.100	266
ALAGOAS.....	20	10	56.564	30.517	27	31	82.094	96
Maceió.....	20	10	56.564	30.517	27	31	82.094	96

1. EMBARCAÇÕES BRASILEIRAS

a) Longo curso

UNIDADES FEDERADAS E PORTOS	ENTRADAS				SAÍDAS			
	NÚMERO		TONELAGEM		NÚMERO		TONELAGEM	
	1940	1941	1940	1941	1940	1941	1940	1941
IA.....	52	45	180.313	159.546	55	67	195.442	224.096
ador.....	52	45	180.313	159.546	55	67	195.442	224.096
us.....	—	—	—	—	—	—	—	—
TO SANTO.....	16	14	44.117	43.745	48	49	158.778	122.247
ria.....	16	14	44.117	43.745	48	40	158.778	122.247
E JANEIRO.....	1	—	3.228	—	15	13	44.304	35.367
ra dos Reis.....	1	—	3.228	—	15	13	44.304	35.367
TO FEDERAL.....	156	201	506.553	606.903	151	181	491.529	548.581
to do Rio de Janeiro.....	156	201	506.553	606.903	151	181	491.529	548.581
AULO.....	183	190	560.966	555.551	174	192	517.339	563.033
tos.....	183	190	560.966	555.551	174	192	547.339	563.033
Á.....	30	23	68.592	53.669	92	55	263.798	142.834
anaguá.....	15	14	35.082	34.813	56	36	163.275	97.666
onina.....	15	9	33.510	18.856	36	19	100.523	45.165
CATARINA.....	1	6	3.690	12.621	39	38	106.903	97.874
Francisco.....	1	3	3.690	4.570	38	38	103.919	97.874
rianópolis.....	—	3	—	8.051	1	—	2.984	—
GRANDE DO SUL.....	665	461	42.264	77.625	708	536	66.478	83.579
Grande.....	12	23	21.131	57.900	20	26	43.645	62.024
otas.....	3	5	3.135	5.874	5	3	5.295	3.135
to Alegre.....	11	8	14.238	10.616	8	7	12.021	13.525
uario.....	—	—	—	—	—	—	—	—
aguaiana.....	12	25	309	657	11	28	303	746
quã.....	1	—	50	—	45	70	1.053	1.859
Borja.....	55	1	469	4	45	20	645	342
to Xavier.....	571	399	2.932	2.574	574	382	2.946	1.978
grosso.....	76	108	37.322	50.421	60	110	32.573	50.816
to Murтинho.....	34	42	14.816	18.797	21	43	11.420	19.361
to Esperança.....	22	38	11.772	17.184	20	41	10.856	17.931
umbá.....	20	28	10.734	14.440	19	26	10.297	13.524
TOTAL GERAL.....	1.546	1.395	2.149.278	2.257.205	1.764	1.692	2.811.574	2.898.657

1. EMBARCAÇÕES BRASILEIRAS

b) Cabotagem

α) A VAPOR

UNIDADES FEDERADAS E PORTOS	ENTRADAS				SAÍDAS			
	NÚMERO		TONELAGEM		NÚMERO		TONELAGEM	
	1940	1941	1940	1941	1940	1941	1940	1941
ACRE.....	684	624	18.088	18.462	689	614	18.576	17.912
Rio Branco.....	472	425	12.564	12.740	477	421	13.124	12.740
Sena Madureira (Purús).....	141	122	2.907	2.780	141	119	2.835	2.780
Campinas.....	45	50	445	505	45	49	445	505
Cruzeiro do Sul (Juruá).....	26	27	2.172	2.437	26	25	2.172	2.437
AMAZONAS.....	1.099	1.198	437.794	390.016	1.110	1.174	425.904	368.016
Pôrto Velho.....	60	68	20.268	20.193	60	68	20.268	20.193
Manaus.....	676	764	159.528	153.080	687	748	147.638	133.080
Itacoatiara.....	363	366	257.998	216.743	363	358	257.998	216.743
PARÁ.....	673	743	602.148	674.339	680	738	591.326	683.339
Amapá.....	88	112	6.027	6.286	87	113	5.742	6.286
Óbidos.....	207	200	156.966	164.384	209	197	164.801	161.384
Belem.....	378	431	439.155	503.669	384	428	420.783	515.669
MARANHÃO.....	579	585	872.714	722.620	569	573	839.383	679.620
São Luiz.....	317	267	714.358	592.000	305	256	679.526	542.000
Tutóia.....	262	316	158.356	130.620	264	317	159.857	137.620
PIAUI.....	416	570	12.380	15.132	417	571	12.465	15.132
Parnaíba.....	416	570	12.380	15.132	417	571	12.465	15.132
CEARÁ.....	832	985	934.495	966.913	820	972	917.249	910.913
Camocim.....	110	191	29.375	31.628	110	189	29.455	31.628
Chavál.....	28	15	9.887	7.704	28	15	9.887	7.704
Acará.....	87	112	3.181	4.495	85	114	3.151	4.495
Fortaleza.....	545	598	825.319	863.742	533	586	805.114	811.742
Aracati.....	62	69	66.733	59.344	64	68	69.642	59.344
RIO GRANDE DO NORTE.....	1.580	1.626	1.417.549	1.207.592	1.553	1.593	1.331.905	1.111.592
Arcia Branca.....	499	575	424.939	352.487	498	573	420.578	349.487
Macao.....	558	634	286.754	248.745	541	620	237.008	200.745
Natal.....	523	417	705.856	606.360	514	400	674.319	551.360
PARAÍBA.....	585	547	733.332	588.578	574	524	694.112	520.578
Cabedelo.....	585	547	733.332	588.578	574	524	694.112	520.578
PERNAMBUCO.....	1.452	1.514	1.613.250	1.554.731	1.455	1.519	1.597.282	1.580.731
Recife.....	1.452	1.514	1.613.250	1.554.731	1.455	1.519	1.597.282	1.580.731
ALAGOAS.....	901	836	1.358.465	1.157.150	897	808	1.333.002	1.090.150
Pôrto Calvo.....	112	80	2.149	1.504	113	80	2.159	1.504
Maceió.....	677	608	1.327.955	1.131.198	670	587	1.302.431	1.060.198
Penedo.....	112	148	28.361	24.448	114	141	28.412	24.448
SERGIPE.....	240	257	118.142	104.798	241	258	119.474	104.798
Aracajú.....	190	204	113.762	99.955	191	204	115.094	99.955
Estância.....	50	53	4.380	4.843	50	54	4.380	4.843

1. EMBARCAÇÕES BRASILEIRAS

b) Cabotagem

α) A VAPOR

UNIDADES FEDERADAS E PORTOS	ENTRADAS				SAÍDAS			
	NÚMERO		TONELAGEM		NÚMERO		TONELAGEM	
	1940	1941	1940	1941	1940	1941	1940	1941
	2.173	2.158	1.821.664	1.737.759	2.166	2.130	1.800.527	1.673.127
ador.....	925	953	1.495.382	1.424.965	912	931	1.473.571	1.361.114
us.....	615	651	177.756	172.867	619	646	178.176	172.095
avieira.....	233	218	37.672	33.106	235	218	37.926	33.106
lo.....	58	61	11.723	8.818	58	61	11.723	8.818
abaca.....	42	38	828	843	42	37	828	834
avclas.....	237	199	80.155	86.510	237	109	80.155	86.510
o Seguro.....	63	38	18.148	10.650	63	38	18.148	10.650
RO SANTO.....	1.638	1.810	908.906	741.123	1.601	1.793	793.373	656.772
Mateus.....	164	196	17.163	18.908	164	197	17.170	19.256
ria.....	1.036	1.048	859.284	678.298	999	1.023	743.721	593.728
rapari.....	59	114	9.807	17.269	59	114	9.807	17.269
evento.....	57	55	3.052	2.807	57	55	3.052	2.807
na.....	68	83	4.742	4.671	68	83	4.742	4.671
memirim.....	254	323	14.858	19.170	254	321	14.881	19.041
E JANEIRO.....	708	751	213.439	214.123	697	738	173.410	178.756
João da Barra.....	78	52	11.082	6.318	78	52	11.082	6.318
caç.....	75	82	5.465	7.551	75	82	5.465	7.551
o Frio.....	387	482	46.592	85.188	387	482	47.284	85.188
ra dos Reis.....	128	95	132.615	97.725	117	82	91.894	62.358
atl.....	40	40	17.685	17.341	40	40	17.685	17.341
TO FEDERAL.....	2.546	2.679	2.526.349	2.376.665	2.545	2.703	2.528.000	2.445.994
TO DO RIO DE JANEIRO.....	2.546	2.679	2.526.349	2.376.665	2.545	2.703	2.528.000	2.445.994
AULO.....	3.837	3.320	2.108.042	1.832.453	3.848	3.312	2.129.409	1.821.272
Bela.....	—	110	—	18.035	—	110	—	18.035
Sebastião.....	613	319	104.611	61.187	614	319	105.406	61.068
tos.....	2.688	2.605	1.924.053	1.715.696	2.697	2.595	1.944.002	1.704.496
epe.....	296	234	38.823	24.306	296	234	38.823	24.306
gancia.....	240	52	40.555	13.229	241	54	41.178	13.367
Á.....	1.229	1.104	864.788	687.215	1.164	1.076	672.837	593.472
anaguá.....	705	584	517.845	420.612	662	564	391.534	354.118
onina.....	524	520	346.943	266.603	502	512	281.303	239.354
CATARINA.....	2.492	2.492	1.120.306	1.104.309	2.456	2.461	1.017.417	1.015.463
Francisco.....	987	869	387.643	337.513	919	833	289.102	237.541
af.....	468	464	178.011	164.500	471	465	178.300	164.926
rianópolis.....	643	632	298.532	289.827	643	633	295.327	298.379
bituba.....	226	238	217.468	221.698	225	239	216.951	222.670
gana.....	168	289	38.652	90.771	168	291	37.737	91.937
GRANDE DO SUL.....	4.003	3.580	2.284.348	1.775.156	3.955	3.497	2.257.711	1.770.525
o Grande.....	637	454	864.134	671.157	630	452	840.516	671.203
otas.....	464	352	509.671	388.361	468	357	504.741	392.695
to Alegre.....	930	566	836.347	641.409	934	551	839.637	634.186
ta Vitória do Palmar.....	222	231	17.831	16.913	220	228	17.766	16.678
uarão.....	203	172	31.096	27.179	206	172	31.319	27.179
aguaiana.....	521	588	9.450	10.696	501	587	9.088	10.615
gul.....	117	125	2.751	3.158	68	60	1.615	1.432
o Borja.....	719	994	10.167	15.108	739	975	10.116	14.793
orto Xavier.....	190	93	2.901	1.175	189	115	2.923	1.771
ROSSO.....	487	480	51.637	54.933	492	478	52.354	54.813
orto Murinho.....	4	—	500	—	12	—	1.500	—
orto Esperança.....	—	3	—	747	—	—	—	—
rumbá.....	483	477	51.137	54.186	480	478	50.854	54.818
TOTAL GERAL.....	28.154	27.868	20.017.836	17.924.067	27.929	27.532	19.305.716	17.307.077

I. EMBARCAÇÕES BRASILEIRAS

b) Cabotagem

.β) A. VELA

UNIDADES FEDERADAS E PORTOS	ENTRADAS				SAÍDAS			
	NÚMERO		TONELAGEM		NÚMERO		TONELAGEM	
	1940	1941	1940	1941	1940	1941	1940	1941
PARÁ.....	65	50	1.486	1.374	66	49	1.540	
Amapá.....	62	46	1.322	1.118	63	45	1.376	
Belém.....	3	4	164	256	3	4	164	
.....	5	11	176	369	5	10	176	
São Luiz.....	5	9	176	172	5	8	176	
Tutóia.....	—	2	—	197	—	2	—	
.....	—	9	—	355	—	8	—	
Camocim.....	—	—	—	—	—	—	—	
Fortaleza.....	—	9	—	355	—	8	—	
.....	16	6	409	413	17	5	419	
Areia Branca.....	16	6	409	413	17	5	419	
.....	7	3	651	279	7	3	651	
Cabedelo.....	7	3	651	279	7	3	651	
.....	181	231	13.106	15.393	181	232	13.096	1
Aracajú.....	181	231	13.106	15.393	181	232	13.096	1
.....	2	10	62	331	2	11	62	
SALVADOR.....	—	2	—	145	—	2	62	
Ilhéus.....	2	2	62	74	2	3	—	
Pôrto Seguro.....	—	6	—	112	—	6	—	
.....	—	—	—	—	—	—	—	
Vitória.....	—	—	—	—	—	—	—	
.....	1	—	56	—	1	—	56	
Santos.....	1	—	56	—	1	—	56	
.....	3	1	77	36	3	1	77	
Antonina.....	3	1	77	36	3	1	77	
.....	6	1	112	20	5	1	107	
Uruguaijana.....	1	—	19	—	1	—	19	
São Borja.....	3	—	83	—	3	—	83	
Pôrto Xavier.....	2	—	10	—	1	—	5	
Itaqui.....	—	1	—	20	—	1	—	
.....	—	—	—	—	—	—	—	
Corumbá.....	—	—	—	—	—	—	—	
TOTAL GERAL.....	286	322	16.135	18.570	287	320	16.184	

1. EMBARCAÇÕES BRASILEIRAS

b) Cabotagem

γ) TOTAL DE EMBARCAÇÕES A VAPOR E A VELA

UNIDADES FEDERADAS E PORTOS	ENTRADAS				SAÍDAS			
	NÚMERO		TONELAGEM		NÚMERO		TONELAGEM	
	1940	1941	1940	1941	1940	1941	1940	1941
Alagoas	684	624	18.088	18.462	680	614	18.576	17.821
Aracaju	472	425	12.564	12.740	477	421	13.124	12.355
Armação de Foz de Iguaçu (Parús)	141	122	2.007	2.780	141	119	2.835	2.822
Armação de Itaipava	45	50	445	505	45	49	415	493
Araruama do Sul (Juruá)	26	27	2.172	2.437	26	25	2.172	2.141
ATLÂNTICAS	1.099	1.198	437.794	399.016	1.110	1.174	425.994	368.939
Aratu Velho	60	68	20.268	20.193	60	68	20.268	20.193
Aratu	676	764	150.528	153.089	687	718	147.638	132.101
Aratuatiara	363	366	257.998	216.743	363	358	257.998	216.552
BAHIA	778	793	603.634	675.713	746	787	592.866	685.310
Aratu	150	158	7.349	7.474	150	158	7.118	7.650
Aratu	207	290	158.966	164.384	209	197	161.801	161.084
Aratu	381	435	439.319	503.925	387	432	420.947	515.676
BAHIA DE SÃO PAULO	584	596	872.890	722.980	574	583	839.550	679.393
Aratu	322	278	714.534	592.172	310	264	679.792	515.425
Aratu	262	318	158.356	130.817	264	319	159.857	133.898
BAHIA DE SÃO VICENTE	416	570	12.380	15.132	417	571	12.465	15.271
Aratu	416	570	12.380	15.132	417	571	12.465	15.274
BAHIA DE SÃO VICENTE	832	994	934.495	967.268	820	980	917.249	916.719
Aratu	110	191	29.375	31.623	110	189	29.455	31.489
Aratu	28	15	9.887	7.704	28	15	9.887	7.704
Aratu	87	112	3.181	4.495	85	114	3.151	4.595
Aratu	545	607	825.310	864.097	533	594	895.114	814.863
Aratu	62	69	66.733	59.344	64	68	69.642	58.147
GRANDE DO NORTE	1.596	1.632	1.417.958	1.208.005	1.570	1.598	1.332.324	1.110.758
Aratu	515	581	425.348	352.999	515	578	420.997	359.399
Aratu	558	634	286.754	248.715	541	620	237.008	203.930
Aratu	523	417	705.856	606.360	514	409	674.319	556.519
GRANDE DO SUL	592	550	733.983	588.857	581	527	694.763	521.909
Aratu	592	550	733.983	588.857	581	527	694.763	521.909
GRANDE DO SUL	1.452	1.514	1.613.250	1.554.731	1.455	1.519	1.597.282	1.587.995
Aratu	1.452	1.514	1.613.250	1.554.731	1.455	1.519	1.597.282	1.587.995
GRANDE DO SUL	901	836	1.358.465	1.157.150	897	808	1.333.002	1.090.970
Aratu	112	80	2.149	1.594	113	80	2.159	1.594
Aratu	677	698	1.327.955	1.131.198	670	587	1.302.431	1.065.344
Aratu	112	148	28.311	24.448	114	141	28.412	24.122
GRANDE DO SUL	421	488	131.248	120.191	422	490	132.570	120.014
Aratu	371	435	126.868	115.348	372	436	128.190	115.137
Aratu	50	53	4.380	4.843	50	51	4.380	4.877

1. EMBARCAÇÕES BRASILEIRAS

b) Cabotagem

γ) TOTAL DE EMBARCAÇÕES A VAPOR E A VELA

UNIDADES FEDERADAS E PORTOS	ENTRADAS				SAÍDAS			
	NÚMERO		TONELAGEM		NÚMERO		TONELAGEM	
	1940	1941	1940	1941	1940	1941	1940	1941
BAHIA.....	2.175	2.168	1.821.726	1.738.090	2.168	2.141	1.800.589	1.673.5
Salvador.....	925	955	1.495.382	1.425.110	912	933	1.473.571	1.361.2
Ilhéus.....	615	653	177.756	172.941	619	649	178.176	172.2
Canavieiras.....	233	218	37.672	33.106	235	218	37.926	33.1
Prado.....	58	61	11.723	8.818	58	61	11.723	8.8
Alcobaça.....	42	38	828	843	42	37	828	8
Caravelas.....	237	199	80.155	86.510	237	199	80.155	86.5
Pôrto Seguro.....	65	44	18.210	10.762	65	44	18.210	10.7
ESPÍRITO SANTO.....	1.638	1.819	908.906	741.123	1.601	1.793	793.373	656.7
São Mateus.....	164	196	17.163	18.908	164	197	17.170	19.3
Vitória.....	1.036	1.048	859.284	678.298	999	1.023	743.721	593.7
Guarapari.....	59	114	9.807	17.269	59	114	9.807	17.3
Benevente.....	57	55	3.052	2.807	57	55	3.052	2.8
Piuma.....	68	83	4.742	4.671	68	83	4.742	4.6
Itapemirim.....	254	323	14.858	19.170	254	321	14.881	19.1
RIO DE JANEIRO.....	708	751	213.439	214.123	697	738	173.410	178.3
São João da Barra.....	78	52	11.082	6.318	78	52	11.082	6.3
Macaé.....	75	82	5.465	7.551	75	82	5.465	7.5
Cabo Frio.....	387	482	46.592	85.188	387	482	47.284	85.1
Angra dos Reis.....	128	95	132.615	97.725	117	82	91.894	62.8
Parati.....	40	40	17.685	17.341	40	40	17.685	17.1
DISTRITO FEDERAL.....	2.546	2.679	2.526.349	2.376.665	2.545	2.703	2.528.000	2.445.4
Pôrto do Rio de Janeiro.....	2.546	2.679	2.526.349	2.376.665	2.545	2.703	2.528.000	2.445.4
SÃO PAULO.....	3.838	3.320	2.108.098	1.832.453	3.849	3.312	2.129.465	1.821.3
Vila Bela.....	—	110	—	18.035	—	110	—	18.0
São Sebastião.....	613	319	104.611	61.187	614	319	105.406	61.1
Santos.....	2.689	2.605	1.924.109	1.715.696	2.698	2.595	1.944.058	1.704.0
Iguape.....	296	234	38.823	24.506	296	234	38.823	24.5
Cananeia.....	240	52	40.555	13.229	241	54	41.178	13.2
PARANÁ.....	1.232	1.105	864.865	687.251	1.167	1.077	672.914	593.8
Paranaguá.....	705	584	517.845	420.612	662	564	391.534	354.8
Antonina.....	527	521	347.020	266.639	505	513	281.380	239.0
SANTA CATARINA.....	2.492	2.492	1.120.306	1.104.309	2.456	2.461	1.017.417	1.015.3
São Francisco.....	987	869	387.643	337.513	949	833	289.102	237.4
Itajaí.....	468	464	178.011	164.500	471	465	178.300	164.8
Florianópolis.....	643	632	298.532	289.827	643	633	295.327	298.7
Imbituba.....	226	238	217.468	221.698	225	239	216.951	222.7
Laguna.....	168	289	38.652	90.771	168	291	37.737	91.8
RIO GRANDE DO SUL.....	4.009	3.581	2.284.460	1.775.176	3.960	3.498	2.257.818	1.770.4
Rio Grande.....	637	454	864.134	671.157	630	452	840.516	670.0
Pelotas.....	464	352	509.671	388.361	468	357	504.741	390.8
Pôrto Alegre.....	930	566	836.347	641.409	934	551	839.637	636.6
Santa Vitória do Palmar.....	222	231	17.831	16.913	220	228	17.756	16.7
Jaguarão.....	203	172	31.096	27.173	206	172	31.319	27.1
Uruguaiana.....	522	588	9.469	10.696	502	537	9.107	10.1
Itaqui.....	117	126	2.751	3.178	68	61	1.615	1.6
São Borja.....	722	994	10.250	15.108	742	975	10.199	14.9
Pôrto Xavier.....	192	98	2.911	1.175	190	115	2.928	1.1
MATO GROSSO.....	487	480	51.637	54.933	492	478	52.354	54.9
Pôrto Murtinho.....	4	—	500	—	12	—	1.500	—
Pôrto Esperança.....	—	3	—	747	—	—	—	—
Corumbá.....	483	477	51.137	54.186	480	478	50.854	54.1
TOTAL GERAL.....	28.440	28.190	20.033.971	17.942.637	28.216	27.852	19.321.900	17.320.0

1. EMBARCAÇÕES BRASILEIRAS

c) Total de longo curso e de cabotagem

UNIDADES FEDERADAS E PORTOS	ENTRADAS				SAÍDAS			
	NÚMERO		TONELAGEM		NÚMERO		TONELAGEM	
	1940	1941	1940	1941	1940	1941	1940	1941
	685	624	18.113	18.462	689	617	18.576	17.914
o Branco.....	473	425	12.589	12.740	477	424	13.124	12.445
na Madureira (Purús).....	141	122	2.907	2.780	141	119	2.835	2.832
mpinas.....	45	50	445	505	45	48	445	493
uzeiro do Sul (Juruá).....	26	27	2.172	2.437	26	25	2.172	2.141
ONAS.....	1.124	1.223	483.150	428.311	1.138	1.201	470.023	432.501
orto Velho.....	60	68	20.268	20.193	60	68	20.268	20.193
anaus.....	701	789	204.884	191.375	715	778	200.757	195.756
acoatiara.....	363	366	257.998	216.743	363	358	257.998	216.552
	906	952	744.052	807.721	910	951	726.081	827.069
mapá.....	250	252	12.894	13.650	250	249	12.894	13.535
idos.....	229	206	201.029	170.650	229	206	201.029	170.650
lém.....	427	494	530.129	623.421	431	496	512.758	612.984
ANHÃO.....	601	613	919.480	775.790	598	616	913.139	782.147
o Luiz.....	338	294	759.569	641.974	334	297	753.282	618.249
itória.....	263	319	159.911	133.816	264	319	159.857	133.898
	418	570	12.480	15.132	417	571	12.465	15.271
arnaíba.....	418	570	12.480	15.132	417	571	12.465	15.271
	857	1.018	1.006.632	1.041.991	850	1.020	1.006.216	1.040.878
amocim.....	119	191	29.375	31.628	110	180	29.455	31.489
aval.....	28	15	9.887	7.704	28	15	9.887	7.701
arará.....	87	112	3.181	4.495	85	114	3.151	4.525
ortaleza.....	568	631	894.547	938.820	563	634	894.111	939.022
acati.....	64	69	69.642	59.344	64	68	69.642	58.147
GRANDE DO NORTE.....	1.615	1.648	1.467.386	1.258.055	1.616	1.646	1.467.236	1.255.406
eia Branca.....	515	581	425.348	352.000	517	578	425.431	350.300
acáu.....	560	635	289.875	252.291	559	636	289.616	252.390
atal.....	540	432	752.163	652.864	540	432	752.159	652.716
	607	558	776.566	612.664	608	557	776.576	612.608
bedelo.....	607	558	776.566	612.664	608	557	776.576	612.608
NAMBUCO.....	1.526	1.602	1.862.282	1.849.654	1.531	1.600	1.853.382	1.854.215
erife.....	1.526	1.602	1.862.282	1.849.654	1.531	1.600	1.853.382	1.854.215
GOAS.....	921	846	1.415.029	1.187.667	924	839	1.415.096	1.187.306
orto Calvo.....	112	80	2.149	1.504	113	80	2.159	1.504
aceió.....	697	618	1.384.519	1.161.715	697	618	1.384.525	1.161.680
enedo.....	112	148	28.361	24.448	114	111	28.412	24.122
PIPE.....	421	488	131.248	120.191	422	190	132.570	120.014
acajá.....	371	435	126.808	115.348	372	436	128.190	115.137
tância.....	50	53	4.380	4.843	50	51	4.380	4.877

I. EMBARCAÇÕES BRASILEIRAS

c) Total de longo curso e de cabotagem

UNIDADES FEDERADAS E PORTOS	ENTRADAS				SAÍDAS			
	NÚMERO		TONELAGEM		NÚMERO		TONELAGEM	
	1940	1941	1940	1941	1940	1941	1940	1941
AHIA.....	2.227	2.213	2.002.039	1.897.636	2.223	2.208	1.996.031	1.897.636
Salvador.....	977	1.000	1.673.695	1.584.656	967	1.000	1.669.013	1.585.636
Ilhéus.....	615	653	177.756	172.941	619	649	178.176	172.941
Canavieiras.....	233	218	37.672	33.106	235	218	37.926	33.106
Prado.....	58	61	11.723	8.818	58	61	11.723	8.818
Alcobaça.....	42	38	828	843	42	37	828	843
Caravelas.....	237	199	80.155	86.510	237	199	80.155	86.510
Pôrto Seguro.....	65	44	18.210	10.762	65	44	18.210	10.762
E SPÍRITO SANTO.....	1.654	1.833	953.023	784.868	1.649	1.833	952.151	779.868
São Mateus.....	164	196	17.163	18.908	164	197	17.170	19.908
Vitória.....	1.052	1.062	903.401	722.043	1.047	1.063	902.499	715.043
Guarapari.....	59	114	9.807	17.269	59	114	9.807	17.269
Benevente.....	57	55	3.052	2.807	57	55	3.052	2.807
Piúma.....	68	83	4.742	4.671	68	83	4.742	4.671
Itapemirim.....	254	323	14.858	19.170	254	321	14.881	19.170
RIO DE JANEIRO.....	709	751	216.667	214.123	712	751	217.714	214.123
São João da Barra.....	78	52	11.052	6.318	78	52	11.052	6.318
Macaé.....	75	82	5.465	7.551	75	82	5.465	7.551
Cabo Frio.....	387	482	46.592	85.188	387	482	47.284	85.188
Angra dos Reis.....	129	95	135.843	97.725	132	95	136.198	97.725
Parati.....	40	40	17.685	17.341	40	40	17.685	17.341
DISTRITO FEDERAL.....	2.702	2.880	3.032.902	2.983.568	2.696	2.884	3.019.529	2.994.568
Pôrto do Rio de Janeiro.....	2.702	2.880	3.032.902	2.983.568	2.696	2.884	3.019.529	2.994.568
SÃO PAULO.....	4.021	3.510	2.669.064	2.388.004	4.023	3.504	2.676.804	2.388.004
Vila Bela.....	—	110	—	18.035	—	110	—	18.035
São Sebastião.....	613	319	104.611	61.187	614	319	105.406	61.187
Santos.....	2.872	2.795	2.485.075	2.271.247	2.872	2.787	2.491.397	2.269.247
Iguape.....	296	234	38.823	24.306	296	234	38.823	24.306
Cananóia.....	240	52	40.555	13.229	241	54	41.178	13.229
PARANÁ.....	1.262	1.128	933.457	740.920	1.259	1.132	936.712	733.920
Paranaguá.....	720	598	552.927	455.425	718	600	554.809	455.425
Antonina.....	542	530	380.530	285.495	541	532	381.903	285.495
SANTA CATARINA.....	2.493	2.498	1.123.996	1.116.930	2.495	2.499	1.124.320	1.116.930
São Francisco.....	988	872	391.333	342.083	987	871	393.021	342.083
Itajaí.....	468	464	178.011	164.500	471	465	178.300	164.500
Florianópolis.....	643	635	298.532	297.878	644	633	298.311	297.878
Imbituba.....	226	238	217.468	221.698	225	239	216.951	221.698
Laguna.....	168	289	38.652	90.771	168	291	37.737	90.771
RIO GRANDE DO SUL.....	4.674	4.042	2.326.724	1.852.801	4.668	4.034	2.324.296	1.852.801
Rio Grande.....	649	477	885.265	729.057	650	478	884.161	729.057
Pelotas.....	467	357	512.806	394.235	473	360	510.036	394.235
Pôrto Alegre.....	941	574	850.585	652.025	942	558	852.258	652.025
Santa Vitória do Palmar.....	222	231	17.831	16.913	220	228	17.756	16.913
Jaguarão.....	203	172	31.096	27.179	206	172	31.319	27.179
Uruguaiana.....	534	613	9.778	11.353	513	615	9.410	11.353
Itaquí.....	118	126	2.801	3.178	113	131	2.668	3.178
São Borja.....	777	995	10.719	15.112	787	995	10.844	15.112
Pôrto Xavier.....	763	497	5.843	3.749	764	497	5.844	3.749
MATO GROSSO.....	563	588	88.959	105.354	552	588	84.927	105.354
Pôrto Murtinho.....	38	42	15.316	18.797	33	43	12.920	18.797
Pôrto Esperança.....	22	41	11.772	17.931	20	41	10.856	17.931
Corumbá.....	503	505	61.871	68.626	499	504	61.151	68.626
TOTAL GERAL.....	29.986	29.588	22.183.249	20.199.842	29.980	29.544	22.133.474	20.199.842

2. EMBARCAÇÕES ESTRANGEIRAS

UNIDADES FEDERADAS E PORTOS	ENTRADAS				SAÍDAS			
	NÚMERO		TONELAGEM		NÚMERO		TONELAGEM	
	1940	1941	1940	1941	1940	1941	1940	1941
AMAZONAS.....	29	31	34.295	7.021	29	32	34.295	7.171
Manaus.....	25	31	29.215	7.021	25	32	29.215	7.171
Itacoatiara.....	4	—	5.080	—	4	—	5.080	—
PARÁ.....	181	160	385.073	247.974	174	163	370.944	257.818
Belém.....	181	160	385.073	247.974	174	163	370.944	257.818
PARANHÃO.....	140	85	273.206	114.677	141	84	274.506	111.984
São Luiz.....	77	43	159.748	67.206	77	43	159.748	67.206
Tutóia.....	63	42	113.458	47.471	64	41	114.758	44.778
PARÁ.....	148	123	207.912	183.261	148	121	300.544	181.383
Camocim.....	22	20	46.942	24.314	22	18	46.942	22.194
Portaleza.....	126	103	250.970	158.947	126	103	253.602	159.189
PICHO GRANDE DO NORTE.....	36	28	97.363	49.011	36	28	97.363	49.011
Arcia Branca.....	7	5	21.781	7.280	7	5	21.781	7.280
Natal.....	29	23	75.582	41.731	29	23	75.582	41.731
PARÁIBA.....	36	21	70.586	31.731	37	21	73.613	31.731
Cabedelo.....	36	21	70.586	31.731	37	21	73.613	31.731
PERNAMBUCO.....	354	315	1.150.235	826.124	356	315	1.156.042	826.594
Recife.....	354	315	1.150.235	826.124	356	315	1.156.042	826.594
PERNAMBUCO.....	40	16	85.069	22.023	40	16	85.069	22.023
Maceió.....	40	16	85.069	22.023	40	16	85.069	22.023
PERNAMBUCO.....	1	—	705	—	1	—	705	—
Aracajú.....	1	—	705	—	1	—	705	—
PARANÁ.....	275	202	891.942	515.834	275	202	891.942	515.834
Salvador.....	255	183	869.938	496.065	255	183	869.938	496.065
Ilhéus.....	20	19	22.004	19.769	20	19	22.004	19.769

2. EMBARCAÇÕES ESTRANGEIRAS

UNIDADES FEDERADAS E PORTOS	ENTRADAS				SAÍDAS			
	NÚMERO		TONELAGEM		NÚMERO		TONELAGEM	
	1940	1941	1940	1941	1940	1941	1940	1941
ESPÍRITO SANTO.....	51	36	150.821	108.720	50	37	148.216	111.325
Vitória.....	51	36	150.821	108.720	50	37	148.216	111.325
RIO DE JANEIRO.....	46	24	122.467	52.405	46	24	122.467	52.405
Angra dos Reis.....	46	24	122.467	52.405	46	24	122.467	52.405
DISTRITO FEDERAL.....	1.196	900	4.878.227	3.303.270	1.198	905	4.887.171	3.325.408
Pôrto do Rio de Janeiro.....	1.196	900	4.878.227	3.303.270	1.198	905	4.887.171	3.325.408
SÃO PAULO.....	1.197	910	5.018.855	2.980.052	1.200	909	5.039.560	2.984.611
Santos.....	1.197	910	5.018.955	2.980.052	1.200	909	5.039.560	2.984.611
PARANÁ.....	253	279	248.187	220.478	251	278	248.015	216.817
Paranaguá.....	91	135	201.438	169.523	91	133	201.438	165.987
Antonina.....	31	56	26.623	35.784	31	55	26.623	35.497
Foz do Iguassú.....	131	88	20.126	15.171	129	90	19.954	15.347
SANTA CATARINA.....	32	142	39.800	81.468	32	141	39.800	81.187
São Francisco.....	29	125	39.203	76.500	29	124	39.203	76.217
Itajaí.....	1	—	9	—	1	—	9	—
Florianópolis.....	—	—	—	—	—	—	—	—
Laguna.....	2	17	588	4.968	2	17	588	4.968
RIO GRANDE DO SUL.....	567	829	713.350	312.361	568	827	715.033	312.877
Rio Grande.....	214	178	649.057	252.858	216	178	650.323	253.337
Pelotas.....	26	32	10.728	11.278	24	32	9.909	11.687
Pôrto Alegre.....	68	87	49.271	41.627	70	86	50.503	41.357
Santa Vitória do Palmar.....	24	29	960	1.160	25	29	1.000	1.160
Uruguaiana.....	136	150	2.867	3.951	134	149	2.828	3.887
Itaquí.....	3	2	120	36	3	2	120	36
São Borja.....	62	183	292	1.277	63	182	294	1.277
Pôrto Xavier.....	34	168	55	174	33	169	54	174
MATO GROSSO.....	142	124	29.682	27.126	142	122	29.826	27.126
Pôrto Murtinho.....	51	52	11.195	11.689	51	52	11.287	11.889
Pôrto Esperança.....	47	38	9.252	7.966	47	36	9.304	7.889
Corumbá.....	44	34	9.235	7.471	44	34	9.235	7.471
TOTAL GERAL.....	4.724	4.225	14.487.775	9.083.536	4.724	4.225	14.515.111	9.115.277

3. TOTAL DE EMBARCAÇÕES NACIONAIS E ESTRANGEIRAS

UNIDADES FEDERADAS E PORTOS	ENTRADAS				SAÍDAS			
	NÚMERO		TONELAGEM		NÚMERO		TONELAGEM	
	1940	1941	1940	1941	1940	1941	1940	1941
ACRE.....	685	624	18.113	18.462	689	617	18.576	17.014
Rio Branco.....	473	425	12.580	12.740	477	424	13.124	12.445
Sena Madureira (Purús).....	141	122	2.907	2.780	141	119	2.835	2.832
Campinas.....	45	50	445	505	45	49	445	493
Cruzeiro do Sul (Juruá).....	26	27	2.172	2.437	26	25	2.172	2.144
AMAZONAS.....	1.153	1.254	517.445	435.332	1.167	1.236	513.318	439.672
Pôrto Velho.....	60	65	20.268	20.193	60	68	20.268	20.193
Manaus.....	726	820	234.099	198.396	740	810	229.972	202.927
Itacoatiara.....	367	366	263.078	216.743	367	358	263.078	216.552
PARÁ.....	1.087	1.112	1.129.125	1.055.695	1.084	1.114	1.097.625	1.084.887
Amapá.....	250	252	12.894	13.650	250	249	12.894	13.535
Obidos.....	229	206	201.029	170.650	229	206	201.029	170.650
Belém.....	608	654	915.202	871.395	605	659	883.702	900.702
MARANHÃO.....	741	698	1.192.686	890.467	739	700	1.187.645	894.131
São Luiz.....	415	337	919.317	709.180	411	340	913.030	715.455
Tutóia.....	326	361	273.369	181.287	328	360	274.615	178.676
PIAUI.....	418	570	12.480	15.132	417	571	12.465	15.274
Parnaíba.....	418	570	12.480	15.132	417	571	12.465	15.274
CEARÁ.....	1.005	1.141	1.304.544	1.225.252	998	1.141	1.306.700	1.222.261
Camocim.....	132	211	76.317	55.042	132	207	76.397	53.674
Chaval.....	28	15	9.887	7.704	28	15	9.887	7.704
Acará.....	87	112	3.181	4.495	85	114	3.151	4.525
Portalzoa.....	694	734	1.145.517	1.097.767	689	737	1.147.713	1.098.211
Aracati.....	64	69	69.642	59.344	64	68	69.642	58.147
RIO GRANDE DO NORTE.....	1.651	1.676	1.564.749	1.307.066	1.652	1.674	1.564.599	1.304.417
Arca Branca.....	522	586	447.129	360.180	524	583	447.212	357.580
Macá.....	560	635	289.875	252.291	559	636	289.646	252.390
Natal.....	569	455	827.745	694.595	569	455	827.741	694.447
PARAÍBA.....	643	579	847.152	644.395	645	578	850.189	644.339
Cabedelo.....	643	570	847.152	644.395	645	578	850.189	644.339
PERNAMBUCO.....	1.880	1.017	3.012.517	2.675.778	1.887	1.015	3.009.424	2.680.809
Recife.....	1.880	1.917	3.012.517	2.675.778	1.887	1.915	3.009.424	2.680.809
LAGOAS.....	961	862	1.500.008	1.209.600	961	855	1.500.165	1.209.329
Pôrto Calvo.....	112	80	2.149	1.504	113	80	2.150	1.504
Maceió.....	737	634	1.469.588	1.183.738	737	634	1.469.594	1.183.703
Penedo.....	112	148	28.361	24.448	114	141	28.412	24.122
PERGIFE.....	422	488	131.953	120.191	423	490	133.275	120.014
Aracaju.....	372	435	127.573	115.348	373	436	128.895	115.137
Estância.....	50	53	4.380	4.843	50	54	4.380	4.877

3. TOTAL DE EMBARCAÇÕES NACIONAIS E ESTRANGEIRAS

UNIDADES FEDERADAS E PORTOS	ENTRADAS				SAÍDAS			
	NÚMERO		TONELAGEM		NÚMERO		TONELAGEM	
	1940	1941	1940	1941	1940	1941	1940	1941
BAHIA.....	2.502	2.415	2.893.981	2.413.470	2.498	2.410	2.887.973	2.413.469
Salvador.....	1.232	1.183	2.545.633	2.080.721	1.222	1.183	2.538.951	2.081.420
Ilhéus.....	635	672	199.760	192.710	639	668	200.180	192.019
Canavieiras.....	233	218	37.672	33.106	235	218	37.926	33.106
Prado.....	58	61	11.723	8.818	58	61	11.723	8.818
Alcobaça.....	42	38	828	843	42	37	828	834
Caravelas.....	237	199	80.155	86.510	237	199	80.155	86.510
Pôrto Seguro.....	65	44	18.210	10.762	65	44	18.210	10.762
ESPÍRITO SANTO.....	1.705	1.869	1.103.844	893.588	1.699	1.870	1.100.367	890.344
São Matéus.....	164	196	17.163	18.908	164	197	17.170	19.256
Vitória.....	1.103	1.098	1.054.222	830.763	1.097	1.100	1.050.715	827.300
Guarapari.....	59	114	9.807	17.269	59	114	9.807	17.269
Benevente.....	57	55	3.052	2.807	57	55	3.052	2.807
Piúma.....	68	83	4.742	4.671	68	83	4.742	4.671
Itapemirim.....	254	323	14.858	19.170	254	321	14.881	19.041
RIO DE JANEIRO.....	755	775	339.134	266.528	758	775	340.181	266.528
São João da Barra.....	78	52	11.082	6.318	78	52	11.082	6.318
Macaé.....	75	82	5.465	7.551	75	82	5.465	7.551
Cabo Frio.....	387	482	46.592	85.188	387	482	47.284	85.188
Angra dos Reis.....	175	119	258.310	150.130	178	119	258.665	150.130
Parati.....	40	40	17.685	17.341	40	40	17.685	17.341
DISTRITO FEDERAL.....	3.898	3.780	7.911.129	6.286.838	3.894	3.789	7.906.700	6.319.983
Pôrto do Rio de Janeiro.....	3.898	3.780	7.911.129	6.286.838	3.894	3.789	7.906.700	6.319.983
SÃO PAULO.....	5.218	4.420	7.687.919	5.358.056	5.223	4.413	7.716.364	5.368.916
Vila Bela.....	—	110	—	18.035	—	110	—	18.035
São Sebastião.....	613	319	104.611	61.187	614	319	105.406	61.063
Santos.....	4.069	3.705	7.503.930	5.251.299	4.072	3.696	7.530.957	5.252.141
Iguape.....	296	234	38.823	24.306	296	234	38.823	24.306
Cananeia.....	240	52	40.555	13.229	241	54	41.178	13.367
PARANÁ.....	1.515	1.407	1.181.644	961.398	1.510	1.410	1.184.727	953.163
Paranaguá.....	811	733	754.365	624.948	809	733	756.247	617.771
Antonina.....	573	586	407.153	321.279	572	587	408.526	320.041
Foz do Iguaçu.....	131	88	20.126	15.171	129	90	19.954	15.341
SANTA CATARINA.....	2.525	2.640	1.163.796	1.198.398	2.527	2.640	1.164.120	1.194.521
São Francisco.....	1.017	997	430.536	418.583	1.016	995	432.224	411.631
Itajaí.....	469	464	178.020	164.500	472	465	178.309	164.931
Florianópolis.....	643	635	298.532	297.878	644	633	298.311	298.371
Imbituba.....	226	238	217.468	221.698	225	239	216.951	222.671
Laguna.....	170	306	39.240	95.739	170	308	38.325	96.901
RIO GRANDE DO SUL.....	5.241	4.871	3.040.074	2.165.162	5.236	4.861	3.039.329	2.167.001
Rio Grande.....	863	655	1.534.322	981.915	866	656	1.534.484	986.501
Pelotas.....	493	389	523.534	405.513	497	392	519.945	407.511
Pôrto Alegre.....	1.009	661	899.856	693.652	1.012	644	902.763	689.041
Santa Vitória do Palmar.....	246	260	18.791	18.073	245	257	18.756	17.801
Jaguarião.....	203	172	31.096	27.179	206	172	31.319	27.171
Uruguaiana.....	670	763	12.645	15.304	647	764	12.238	15.211
Itaquí.....	121	128	2.921	3.214	116	133	2.788	3.341
São Borja.....	839	1.178	11.011	16.389	850	1.177	11.138	16.371
Pôrto Xavier.....	797	665	5.898	3.923	797	666	5.898	3.921
MATO GROSSO.....	705	712	118.641	132.480	694	710	114.753	132.741
Pôrto Murtinho.....	89	94	26.511	30.486	84	95	24.207	31.111
Pôrto Esperança.....	69	79	21.024	25.897	67	77	20.160	25.711
Corumbá.....	547	539	71.106	76.097	543	538	70.386	75.811
TOTAL GERAL.....	34.710	33.810	36.671.024	29.283.378	34.704	33.769	36.648.585	29.339.741

NACIONALIDADES	ENTRADAS				SAÍDAS			
	NÚMERO		TONELAGEM		NÚMERO		TONELAGEM	
	1940	1941	1940	1941	1940	1941	1940	1941
ASILEIRA.....	29.986	29.585	22.183.240	20.169.842	29.980	29.514	22.133.474	20.221.426
Cabotagem.....	28.440	28.190	20.033.971	17.912.637	28.216	27.852	19.321.900	17.325.769
Longo curso.....	1.546	1.395	2.149.278	2.257.205	1.764	1.662	2.811.574	2.898.657
FRANCEIRAS.....	4.724	4.225	14.487.775	9.083.536	4.724	4.225	14.515.111	9.115.299
Alemã.....	4	10	15.461	27.590	7	10	31.737	27.590
Argentina.....	787	1.460	305.893	459.880	782	1.454	305.619	160.592
Belga.....	51	—	203.095	—	52	—	207.445	—
Chilena.....	45	41	129.700	107.491	44	45	126.473	110.718
Colombiana.....	13	13	1.950	1.950	13	14	1.950	2.100
Dinamarquesa.....	91	2	154.450	8.026	92	2	155.298	8.026
Norte Americana.....	738	777	3.557.778	3.672.181	737	778	3.561.698	3.676.029
Francesa.....	99	7	499.664	13.318	100	7	502.700	13.318
Inglesa.....	632	332	2.769.955	1.185.830	639	333	2.761.373	1.195.693
Gregga.....	87	33	243.803	85.133	88	33	247.283	85.133
Espanhola.....	77	73	310.756	311.902	76	74	308.684	313.974
Holandesa.....	189	117	577.876	140.512	189	115	577.252	141.480
Italiana.....	181	6	1.301.189	20.777	180	7	1.301.016	23.950
Japonesa.....	156	104	771.981	493.845	155	105	771.083	497.743
Mexicana.....	—	3	—	9.168	—	3	—	9.168
Norueguesa.....	950	589	2.288.623	1.324.708	947	593	2.281.080	1.335.212
Paraguuaia.....	13	—	1.749	—	13	—	1.749	—
Peruana.....	18	42	13.135	32.073	18	39	13.135	39.471
Portuguesa.....	43	23	193.478	112.700	43	23	193.478	112.700
Sueca.....	322	321	461.056	397.782	324	318	163.411	389.869
Uruguuaia.....	36	29	31.931	1.160	37	30	31.419	3.449
Venezuelana.....	—	11	—	3.783	—	11	—	3.783
Ungara.....	1	—	2.106	—	1	—	2.106	—
Egipcia.....	3	7	12.093	29.958	3	7	12.093	29.958
Finlandesa.....	48	38	107.186	84.934	45	41	100.411	91.709
Iugoslava.....	17	17	44.565	46.313	17	16	44.565	49.400
Rumaica.....	7	—	17.689	—	7	—	17.689	—
Polonesa.....	13	42	4.862	36.333	12	42	4.520	33.982
Letoniana.....	17	14	45.280	35.019	17	14	45.280	35.019
Panamaense.....	86	103	414.471	427.549	86	103	411.471	427.549
Hondurense.....	—	6	—	11.465	—	6	—	11.465
Guameza.....	—	2	—	2.156	—	2	—	2.156
TOTAL GERAL.....	31.710	33.810	36.671.024	29.283.378	31.704	33.769	36.618.545	29.339.725

BANDEIRAS ESTRANGEIRAS — 1940/1941

UNIDADES FEDERADAS E PORTOS	ENTRADAS				SAÍDAS			
	NÚMERO		TONELAGEM		NÚMERO		TONELAGEM	
	1940	1941	1940	1941	1940	1941	1940	1941

ALEMÃ (concl.)

RIO GRANDE DO SUL.....	1	—	3.475	—	1	—	3.475	—
Rio Grande.....	1	—	3.475	—	1	—	3.475	—
Pôrto Alegre.....	—	—	—	—	—	—	—	—
Total.....	4	10	15.461	27.590	7	10	31.737	27.590

ARGENTINA

PERNAMBUCO.....	13	24	21.044	40.610	13	24	21.044	40.610
Recife.....	13	24	21.044	40.610	13	24	21.044	40.610
BAHIA.....	5	7	6.200	10.205	5	7	6.200	10.205
Salvador.....	5	7	6.200	10.205	5	7	6.200	10.205
ESPÍRITO SANTO.....	8	3	12.651	3.411	8	3	12.651	3.411
Vitória.....	8	3	12.651	3.411	8	3	12.651	3.411
RIO DE JANEIRO.....	8	10	5.859	4.453	8	10	5.859	4.453
Angra dos Reis.....	8	10	5.859	4.453	8	10	5.859	4.453
DISTRITO FEDERAL.....	25	85	41.388	61.982	24	87	41.107	64.286
Pôrto do Rio de Janeiro.....	25	85	41.388	61.982	24	87	41.107	64.286
SÃO PAULO.....	37	146	52.369	84.445	37	144	52.369	83.784
Santos.....	37	146	52.369	84.445	37	144	52.369	83.684
PARANÁ.....	177	234	54.938	100.473	175	231	54.766	100.057
Paraguá.....	24	94	18.263	54.095	24	93	18.263	53.801
Antonina.....	22	52	16.549	31.207	22	51	16.549	30.943
Foz do Iguassú.....	131	88	20.126	15.171	129	90	19.954	15.313
SANTA CATARINA.....	25	127	26.406	54.836	25	126	26.406	54.553
São Francisco.....	22	110	25.809	49.868	22	109	25.809	49.585
Itajaí.....	1	—	9	—	1	—	9	—
Laguna.....	2	17	588	4.968	2	17	588	4.568
RIO GRANDE DO SUL.....	360	700	57.105	72.339	358	697	57.110	72.114
Rio Grande.....	52	100	22.305	31.710	53	99	22.751	31.442
Pelotas.....	25	31	9.954	10.555	23	31	9.135	10.966
Pôrto Alegre.....	48	66	21.512	24.636	46	65	21.958	24.368
Uruguaiana.....	136	150	2.867	3.951	131	149	2.828	3.851
Itaqui.....	2	—	120	36	3	2	120	36
São Borja.....	3	183	292	1.277	63	182	294	1.273
Pôrto Xavier.....	62	168	55	174	33	169	51	175
PARANÁ.....	34	168	55	174	33	169	51	175
PARANÁ.....	129	124	27.933	27.126	129	122	28.077	27.119
Pôrto Murtinho.....	44	52	9.961	11.639	44	52	10.053	11.816
Porto Esperança.....	44	38	8.996	7.966	44	36	9.048	7.832
Corumbá.....	41	34	8.976	7.471	41	31	8.976	7.471
Total.....	787	1.460	305.893	459.880	782	1.451	305.619	460.592

BANDEIRAS ESTRANGEIRAS — 1940/1941

UNIDADES FEDERADAS E PORTOS	ENTRADAS				SAÍDAS			
	NÚMERO		TONELAGEM		NÚMERO		TONELAGEM	
	1940	1941	1940	1941	1940	1941	1940	1941
BELGA								
PERNAMBUCO.....	13	—	46.843	—	13	—	46.843	—
Recife.....	13	—	46.843	—	13	—	46.843	—
ALAGOAS.....	—	—	—	—	—	—	—	—
Maceió.....	—	—	—	—	—	—	—	—
BAHIA.....	2	—	8.849	—	2	—	8.849	—
Salvador.....	2	—	8.849	—	2	—	8.849	—
ESPÍRITO SANTO.....	—	—	—	—	—	—	—	—
Vitória.....	—	—	—	—	—	—	—	—
DISTRITO FEDERAL.....	15	—	59.934	—	16	—	64.284	—
Pôrto do Rio de Janeiro.....	15	—	59.934	—	16	—	64.284	—
SÃO PAULO.....	20	—	81.913	—	20	—	81.913	—
Santos.....	20	—	81.913	—	20	—	81.913	—
RIO GRANDE DO SUL.....	1	—	5.556	—	1	—	5.556	—
Rio Grande.....	1	—	5.556	—	1	—	5.556	—
TOTAL.....	51	—	203.095	—	52	—	207.445	—

CHILENA

CEARÁ.....	2	—	5.981	—	2	—	5.981	—
Fortaleza.....	2	—	5.981	—	2	—	5.981	—
PERNAMBUCO.....	1	—	3.227	—	1	—	3.227	—
Recife.....	1	—	3.227	—	1	—	3.227	—
DISTRITO FEDERAL.....	13	10	36.583	24.922	12	11	33.356	28.1
Pôrto do Rio de Janeiro.....	13	10	36.583	24.922	12	11	33.356	28.1
SÃO PAULO.....	13	18	36.495	42.275	13	18	36.495	42.5
Santos.....	13	18	36.495	42.275	13	18	36.495	42.5
PARANÁ.....	4	6	12.190	16.056	4	6	12.190	16.5
Paranaguá.....	4	6	12.190	16.056	4	6	12.190	16.5
SANTA CATARINA.....	3	7	9.290	16.975	3	7	9.290	16.5
São Francisco.....	3	7	9.290	16.975	3	7	9.290	16.5
RIO GRANDE DO SUL.....	9	3	25.934	7.263	9	3	25.934	7
Rio Grande.....	7	3	20.134	7.263	7	3	20.134	7
Pôrto Alegre.....	2	—	5.800	—	2	—	5.800	—
TOTAL.....	45	44	129.700	107.491	44	45	126.473	110.5

BANDEIRAS ESTRANGEIRAS — 1940/1941

UNIDADES FEDERADAS E PORTOS	ENTRADAS				SAÍDAS			
	NÚMERO		TONELAGEM		NÚMERO		TONELAGEM	
	1940	1941	1940	1941	1940	1941	1940	1941

COLOMBIANA

ONAS.....	13	13	1.950	1.950	13	11	1.950	2.100
mas.....	13	13	1.950	1.950	13	14	1.950	2.100
TOTAL.....	13	13	1.950	1.950	13	14	1.950	2.100

DINAMARQUESA

.....	2	—	4.026	—	2	—	4.026	—
ém.....	2	—	4.026	—	2	—	4.026	—
.....	2	—	5.548	—	2	—	5.548	—
Luiz.....	1	—	2.759	—	1	—	2.759	—
óin.....	1	—	2.759	—	1	—	2.759	—
.....	4	—	6.718	—	4	—	6.718	—
taleza.....	4	—	6.718	—	4	—	6.718	—
GRANDE DO NORTE.....	—	—	—	—	—	—	—	—
ia Branca.....	—	—	—	—	—	—	—	—
tal.....	—	—	—	—	—	—	—	—
iba.....	1	—	1.309	—	1	—	1.309	—
bedelo.....	1	—	1.309	—	1	—	1.309	—
AMBUÇO.....	10	—	15.461	—	10	—	15.461	—
cife.....	10	—	15.461	—	10	—	15.461	—
.....	3	—	5.410	—	3	—	5.410	—
evador.....	3	—	5.410	—	3	—	5.410	—
éus.....	—	—	—	—	—	—	—	—
ITO SANTO.....	1	1	4.013	4.013	1	1	4.013	4.013
ria.....	1	1	4.013	4.013	1	1	4.013	4.013
DE JANFIRO.....	1	—	1.283	—	1	—	1.283	—
gra dos Reis.....	1	—	1.283	—	1	—	1.283	—
ITO FEDERAL.....	33	1	51.366	4.013	31	1	52.214	4.013
orto do Rio de Janeiro.....	33	1	51.366	4.013	31	1	52.214	4.013
PATLO.....	33	—	58.421	—	33	—	58.421	—
ntos.....	33	—	58.421	—	33	—	58.421	—

BANDEIRAS ESTRANGEIRAS — 1940/1941

UNIDADES FEDERADAS E PORTOS	ENTRADAS				SAÍDAS			
	NÚMERO		TONELAGEM		NÚMERO		TONELAGEM	
	1940	1941	1940	1941	1940	1941	1940	1941

DINAMARQUESA (concl.)

PARANÁ.....	—	—	—	—	—	—	—	—
Paranaguá.....	—	—	—	—	—	—	—	—
Antonina.....	—	—	—	—	—	—	—	—
RIO GRANDE DO SUL.....	1	—	925	—	1	—	925	—
Rio Grande.....	1	—	295	—	1	—	925	—
TOTAL.....	91	2	154.450	8.026	92	2	155.298	—

NORTE AMERICANA

PARÁ.....	16	14	53.191	52.667	14	15	46.042	5.82
Belém.....	16	14	53.191	52.667	14	15	46.042	5.82
MARANHÃO.....	9	5	30.498	13.957	9	5	30.498	1.95
São Luiz.....	8	4	26.961	12.320	8	4	26.961	1.42
Tutóia.....	1	1	3.537	1.637	1	1	3.537	0.53
CEARÁ.....	4	4	12.979	11.770	4	4	12.979	1.77
Fortaleza.....	4	4	12.979	11.770	4	4	12.979	1.77
RIO GRANDE DO NORTE.....	—	1	—	4.519	—	1	—	0.51
Natal.....	—	1	—	4.519	—	1	—	0.51
PARAÍBA.....	—	1	—	3.093	—	1	—	0.09
Cabedelo.....	—	1	—	3.093	—	1	—	0.09
PERNAMBUCO.....	37	52	152.689	200.050	37	52	152.689	2.05
Recife.....	37	52	152.689	200.050	37	52	152.689	2.05
ALAGOAS.....	—	1	—	1.637	—	1	—	0.63
Maceió.....	—	1	—	1.637	—	1	—	0.63
BAHIA.....	41	61	165.121	253.168	41	61	165.121	2.16
Salvador.....	41	61	165.121	253.168	41	61	165.121	2.16
ESPÍRITO SANTO.....	23	14	72.963	44.442	23	14	72.963	0.44
Vitória.....	23	14	72.963	44.442	23	14	72.963	0.44
RIO DE JANEIRO.....	21	6	70.733	19.685	21	6	70.733	0.68
Angra dos Reis.....	21	6	70.733	19.685	21	6	70.733	0.68
DISTRITO FEDERAL.....	252	312	1.350.628	1.563.384	254	312	1.365.441	1.38
Pôrto do Rio de Janeiro.....	252	312	1.350.628	1.563.384	254	312	1.365.441	1.38
SÃO PAULO.....	287	279	1.475.970	1.408.270	286	279	1.472.226	1.90
Santos.....	287	279	1.475.970	1.408.270	286	279	1.472.226	1.90

BANDEIRAS ESTRANGEIRAS — 1940/1941

UNIDADES FEDERADAS E PORTOS	ENTRADAS				SAÍDAS			
	NÚMERO		TONELAGEM		NÚMERO		TONELAGEM	
	1940	1941	1940	1941	1940	1941	1940	1941
ANÁ.....	23	11	74.832	34.162	23	11	74.832	34.162
Parauaguá.....	23	11	74.832	34.162	23	11	74.832	34.162
PARANÁ CATARINA.....	—	—	—	—	—	—	—	—
Porto Francisco.....	—	—	—	—	—	—	—	—
Paraná.....	—	—	—	—	—	—	—	—
GRANDE DO SUL.....	25	16	98.174	61.377	25	16	98.174	61.377
Porto Grande.....	25	16	98.174	61.377	25	16	98.174	61.311
TOTAL.....	738	777	3.557.778	3.672.181	737	778	3.561.698	3.676.029

NORTE AMERICANA (concl.)

FRANCESA								
.....	—	7	—	13.318	—	7	—	13.318
.....	—	7	—	13.318	—	7	—	13.318
.....	—	—	—	—	—	—	—	—
.....	—	—	—	—	—	—	—	—
.....	—	—	—	—	—	—	—	—
GRANDE DO NORTE.....	—	—	—	—	—	—	—	—
.....	—	—	—	—	—	—	—	—
.....	1	—	4.639	—	1	—	4.639	—
.....	1	—	4.639	—	1	—	4.639	—
.....	6	—	30.987	—	6	—	30.987	—
.....	6	—	30.987	—	6	—	30.987	—
.....	6	—	25.467	—	6	—	25.467	—
.....	6	—	25.467	—	6	—	25.467	—
.....	40	—	201.744	—	40	—	201.744	—
.....	40	—	201.744	—	40	—	201.744	—
.....	42	—	222.612	—	43	—	225.738	—
.....	42	—	222.612	—	43	—	225.738	—
.....	2	—	5.457	—	2	—	5.457	—
.....	2	—	5.457	—	2	—	5.457	—
GRANDE DO SUL.....	2	—	8.758	—	2	—	8.758	—
Porto Grande.....	2	—	8.758	—	2	—	8.758	—
TOTAL.....	99	7	499.661	13.318	100	7	502.740	—

IV — ENTRADAS E SAÍDAS DE EMBARCAÇÕES POR PORTOS, SEGUNDO AS
BANDEIRAS ESTRANGEIRAS — 1940/1941

43

UNIDADES FEDERADAS E PORTOS	ENTRADAS				SAÍDAS			
	NÚMERO		TONELAGEM		NÚMERO		TONELAGEM	
	1940	1941	1940	1941	1940	1941	1940	1941

INGLESA (concl.)

O GRANDE DO SUL.....	66	31	281.790	108.391	66	34	281.790	108.391
Rio Grande.....	65	31	279.186	101.707	65	31	279.186	101.707
Pelotas.....	—	—	—	—	—	—	—	—
Porto Alegre.....	1	3	2.604	3.684	1	3	2.604	3.684
TOTAL.....	632	332	2.769.955	1.185.830	639	333	2.791.373	1.195.693

GREGA

PARÁ.....	—	1	—	1.285	—	1	—	1.285
Belém.....	—	1	—	1.285	—	1	—	1.285
PARÁ.....	—	—	—	—	—	—	—	—
Fortaleza.....	—	—	—	—	—	—	—	—
PERNAMBUCO.....	24	22	70.951	54.865	24	22	70.951	54.865
Recife.....	24	22	70.951	54.865	24	22	70.951	54.865
PAGOAS.....	2	—	6.382	—	2	—	6.382	—
Maceió.....	2	—	6.382	—	2	—	6.382	—
BAHIA.....	6	1	13.333	2.623	6	1	13.333	2.623
Salvador.....	6	1	13.333	2.623	6	1	13.333	2.623
ESPÍRITO SANTO.....	—	3	—	7.591	—	3	—	7.591
Vitória.....	—	3	—	7.591	—	3	—	7.591
ESTRITO FEDERAL.....	43	5	118.372	15.065	44	5	121.855	15.065
Porto do Rio de Janeiro.....	43	5	118.372	15.065	44	5	121.855	15.065
SÃO PAULO.....	11	1	31.593	3.704	11	1	31.593	3.704
Santos.....	11	1	31.593	3.704	11	1	31.593	3.704
PARANÁ.....	1	—	3.172	—	1	—	3.172	—
Paranaguá.....	1	—	3.172	—	1	—	3.172	—
O GRANDE DO SUL.....	—	—	—	—	—	—	—	—
Rio Grande.....	—	—	—	—	—	—	—	—
Total.....	87	33	243.803	85.133	88	33	247.286	85.133

ESPAÑHOLA

PARÁ.....	1	2	4.493	4.144	1	2	4.493	4.144
Fortaleza.....	1	2	4.493	4.144	1	2	4.493	4.144
O GRANDE DO NORTE.....	2	2	8.930	4.144	2	2	8.930	4.144
Arcia Branca.....	1	1	4.493	2.072	1	1	4.493	2.072
Natal.....	1	1	4.437	2.072	1	1	4.437	2.072

BANDEIRAS ESTRANGEIRAS — 1940/1941

UNIDADES FEDERADAS E PORTOS	ENTRADAS				SAÍDAS				
	NÚMERO		TONELAGEM		NÚMERO		TONELAGEM		
	1940	1941	1940	1941	1940	1941	1940	1941	
ESPANHOLA (concl.)									
PARAÍBA.....	1	2	4.437	4.144	1	2	4.437	4.144	
Cabedelo.....	1	2	4.437	4.144	1	2	4.437	4.144	
PERNAMBUCO.....	13	10	45.815	31.901	12	11	43.743	33.97	
Recife.....	13	10	45.815	31.901	12	11	43.743	33.97	
ALAGOAS.....	1	—	4.437	—	1	—	4.437	—	
Maceió.....	1	—	4.437	—	1	—	4.437	—	
BABIA.....	—	5	—	12.803	—	5	—	12.80	
Salvador.....	—	5	—	12.803	—	5	—	12.80	
DISTRITO FEDERAL.....	21	26	100.112	150.471	21	26	100.112	150.47	
Pôrto do Rio de Janeiro.....	21	26	100.112	150.471	21	26	100.112	150.47	
SÃO PAULO.....	36	26	131.908	104.295	36	26	131.908	104.29	
Santos.....	36	26	131.908	104.295	36	26	131.908	104.29	
RIO GRANDE DO SUL.....	2	—	10.624	—	2	—	10.624	—	
Rio Grande.....	1	—	5.312	—	1	—	5.312	—	
Pôrto Alegre.....	1	—	5.312	—	1	—	5.312	—	
Total.....	77	73	310.756	311.902	76	74	308.684	313.97	

HOLANDESA

AMAZONAS.....	—	1	—	677	—	1	—	677
Manaus.....	—	1	—	677	—	1	—	677
Itacoatiara.....	—	—	—	—	—	—	—	—
PARÁ.....	9	19	7.914	15.000	9	18	7.914	14.000
Belém.....	9	19	7.914	15.000	9	18	7.914	14.000
MARANHÃO.....	3	24	3.498	17.435	3	24	3.498	17.435
São Luiz.....	2	14	2.332	9.177	2	14	2.332	9.177
Tutóia.....	1	10	1.166	8.258	1	10	1.166	8.258
CEARÁ.....	6	25	9.971	22.530	6	23	9.971	20.530
Camocim.....	2	10	2.332	9.012	2	9	2.332	8.012
Fortaleza.....	4	15	7.639	13.518	4	14	7.639	12.518
RIO GRANDE DO NORTE.....	—	1	—	434	—	1	—	434
Natal.....	—	1	—	434	—	1	—	434
PARAÍBA.....	1	1	1.166	1.166	1	1	1.166	1.166
Cabedelo.....	1	1	1.166	1.166	1	1	1.166	1.166
PERNAMBUCO.....	9	9	28.958	14.599	9	9	28.958	14.599
Recife.....	9	9	28.958	14.599	9	9	28.958	14.599

BANDEIRAS ESTRANGEIRAS — 1940/1941

UNIDADES FEDERADAS E PORTOS	ENTRADAS				SAÍDAS			
	NÚMERO		TONELAGEM		NÚMERO		TONELAGEM	
	1940	1941	1940	1941	1940	1941	1940	1941
HOLANDESA (concl.)								
LAGOAS.....	—	1	—	1.166	—	1	—	1.166
Macció.....	—	1	—	1.166	—	1	—	1.166
ABIA.....	19	6	66.712	11.140	19	6	66.712	11.140
Salvador.....	19	6	66.712	11.140	19	6	66.712	11.140
SPÍRITO SANTO.....	1	2	3.480	4.810	1	2	3.480	4.810
Vitória.....	1	2	3.480	4.810	1	2	3.480	4.810
IO DE JANDIRO.....	—	—	—	—	—	—	—	—
Angra dos Reis.....	—	—	—	—	—	—	—	—
ISTRITO FEDERAL.....	68	17	215.677	28.333	68	18	215.053	31.926
Pôrto do Rio de Janeiro.....	68	17	215.677	28.222	68	18	215.053	31.926
IO PAULO.....	67	11	215.188	23.222	67	11	215.188	23.222
Santos.....	67	11	215.188	23.222	67	11	215.188	23.222
ARANÁ.....	1	—	4.165	—	1	—	4.165	—
Paranaguá.....	1	—	4.165	—	1	—	4.165	—
ANTA CATARINA.....	—	—	—	—	—	—	—	—
São Francisco.....	—	—	—	—	—	—	—	—
IO GRANDE DO SUL.....	5	—	21.147	—	5	—	21.147	—
Rio Grande.....	5	—	21.147	—	5	—	21.147	—
Total.....	189	117	577.876	140.512	189	115	577.252	111.480

ITALIANA

ARÁ.....	1	1	4.043	4.043	1	1	4.043	4.043
Belém.....	1	1	4.043	4.043	1	1	4.043	4.043
ARANHÃO.....	1	—	2.819	—	1	—	2.819	—
São Luiz.....	1	—	2.819	—	1	—	2.819	—
ZARÁ.....	3	1	9.482	2.699	3	1	9.482	2.699
Fortaleza.....	3	1	9.482	2.699	3	1	9.482	2.699
IO GRANDE DO NORTE.....	1	—	6.241	—	1	—	6.241	—
Natal.....	1	—	6.241	—	1	—	6.241	—
ERNAMBUCO.....	33	2	224.950	6.227	33	2	224.950	6.227
Recife.....	33	2	224.950	6.227	33	2	224.950	6.227
ABIA.....	31	—	243.257	—	31	—	243.257	—
Salvador.....	31	—	243.257	—	31	—	243.257	—

BANDEIRAS ESTRANGEIRAS — 1940/1941

UNIDADES FEDERADAS E PORTOS	ENTRADAS				SAÍDAS			
	NÚMERO		TONELAGEM		NÚMERO		TONELAGEM	
	1940	1941	1940	1941	1940	1941	1940	1941
ITALIANA (concl.)								
ESPÍRITO SANTO.....	—	—	—	—	—	—	—	—
Vitória.....	—	—	—	—	—	—	—	—
DISTRITO FEDERAL.....	53	2	384.404	7.808	52	3	381.231	10.98
Pôrto do Rio de Janeiro.....	53	2	384.404	7.808	52	3	381.231	10.98
SÃO PAULO.....	47	—	349.754	—	47	—	349.754	—
Santos.....	47	—	349.754	—	47	—	349.754	—
RIO GRANDE DO SUL.....	11	—	79.239	—	11	—	79.239	—
Rio Grande.....	11	—	79.239	—	11	—	79.239	—
Pôrto Alegre.....	—	—	—	—	—	—	—	—
Total.....	181	6	1.304.189	20.777	180	7	1.301.016	23.9

JAPONESA

PARÁ.....	8	1	43.889	3.898	8	1	43.889	3.8
Belém.....	8	1	43.889	3.898	8	1	43.889	3.8
CEARÁ.....	8	5	40.337	22.155	8	5	40.337	22.1
Fortaleza.....	8	5	40.337	22.155	8	5	40.337	22.1
PERNAMBUCO.....	12	2	57.334	9.688	12	2	57.334	9.0
Recife.....	12	2	57.334	9.688	12	2	57.334	9.0
BAHIA.....	7	3	33.057	15.372	7	3	33.057	15.3
Salvador.....	7	3	33.057	15.372	7	3	33.057	15.3
ESPÍRITO SANTO.....	—	4	—	17.686	—	4	—	17.6
Vitória.....	—	4	—	17.686	—	4	—	17.6
RIO DE JANEIRO.....	—	—	—	—	—	—	—	—
Adgra dos Reis.....	—	—	—	—	—	—	—	—
DISTRITO FEDERAL.....	51	42	257.282	202.800	51	42	257.282	202.8
Pôrto do Rio de Janeiro.....	51	42	257.282	202.800	51	42	257.282	202.8
SÃO PAULO.....	65	44	317.151	207.973	64	45	313.253	211.1
Santos.....	65	44	317.151	207.973	64	45	313.253	211.1
PARANÁ.....	—	—	—	—	—	—	—	—
Paranaguá.....	—	—	—	—	—	—	—	—
RIO GRANDE DO SUL.....	5	3	25.931	14.273	5	3	25.931	14.3
Rio Grande.....	5	3	25.931	14.273	5	3	25.931	14.3
Total.....	156	101	774.981	493.845	155	105	771.083	497.3

BANDEIRAS ESTRANGEIRAS — 1940/1941

UNIDADES FEDERADAS E PORTOS	ENTRADAS				SAÍDAS			
	NÚMERO		TONELAOEM		NÚMERO		TONELAGEM	
	1940	1941	1940	1941	1940	1941	1940	1941
MEXICANA								
PERNAMBUCO	—	—	—	—	—	—	—	—
Recife.....	—	—	—	—	—	—	—	—
ESTRITO FEDERAL.....	—	2	—	6.112	—	2	—	6.112
Porto do Rio de Janeiro.....	—	2	—	6.112	—	2	—	6.112
SÃO PAULO.....	—	1	—	3.056	—	1	—	3.056
Santos.....	—	1	—	3.056	—	1	—	3.056
SÃO GRANDE DO SUL.....	—	—	—	—	—	—	—	—
Rio Grande.....	—	—	—	—	—	—	—	—
Porto Alegre.....	—	—	—	—	—	—	—	—
Total.....	—	3	—	9.168	—	3	—	9.168

NORUEGUESA

AMAZONAS.....	9	—	9.886	—	9	—	9.886	—
Manaus.....	6	—	6.817	—	6	—	6.817	—
Itacoatiara.....	3	—	3.069	—	3	—	3.069	—
PARÁ.....	86	54	145.595	78.453	82	58	137.685	86.383
Belém.....	86	54	145.595	78.453	82	58	137.685	86.383
PARANHÃO.....	97	44	157.269	65.342	98	44	158.569	65.342
São Luiz.....	50	23	83.194	41.660	50	23	83.194	41.660
Tutóia.....	47	21	74.075	23.682	48	21	75.375	23.682
PARÁ.....	82	56	106.043	68.876	82	55	106.043	67.702
Camocim.....	9	5	11.817	4.498	0	4	11.817	3.324
Fortaleza.....	73	51	94.226	64.378	73	51	94.226	64.378
SÃO GRANDE DO NORTE.....	15	17	24.367	18.798	15	17	24.367	18.798
Areia Branca.....	2	2	4.620	1.439	2	2	4.620	1.439
Natal.....	13	15	19.747	17.359	13	15	19.747	17.359
PARAÍBA.....	20	9	29.431	9.804	20	9	29.431	9.804
Cabedelo.....	20	9	29.431	9.804	20	9	29.431	9.804
PERNAMBUCO.....	90	68	193.358	101.670	90	68	193.358	101.670
Recife.....	90	68	193.358	101.670	90	68	193.358	101.670
PARAGUAIAS.....	18	9	22.758	8.481	18	9	22.758	8.481
Macció.....	18	9	22.758	8.481	18	9	22.758	8.481
SÃO PAULO.....	74	46	122.424	71.085	74	46	122.424	71.085
SALVADOR.....	61	40	106.999	66.645	61	40	106.999	66.645
Ilhéus.....	13	6	15.425	7.440	13	6	15.425	7.440

BANDEIRAS ESTRANGEIRAS — 1940/1941

UNIDADES FEDERADAS E PORTOS	ENTRADAS				SAÍDAS			
	NÚMERO		TONELAGEM		NÚMERO		TONELAGEM	
	1940	1941	1940	1941	1940	1941	1940	1941
NORUEGUESA (concl.)								
ESPÍRITO SANTO.....	3	—	9.707	—	3	—	9.707	—
Vitória.....	3	—	9.707	—	3	—	9.707	—
RIO DE JANEIRO.....	14	8	41.776	28.267	14	8	41.776	28.267
Angra dos Reis.....	14	8	41.776	28.267	14	8	41.776	28.267
DISTRITO FEDERAL.....	215	134	689.160	410.295	216	133	690.801	408.531
Pôrto do Rio de Janeiro.....	215	134	689.160	410.295	216	133	690.801	408.531
SÃO PAULO.....	202	135	655.426	430.083	201	137	652.852	435.611
Santos.....	202	135	655.426	430.083	201	137	652.852	435.611
PARANÁ.....	7	5	21.285	14.348	7	5	21.285	14.348
Paranaguá.....	7	5	21.285	14.348	7	5	21.285	14.348
RIO GRANDE DO SUL.....	18	4	60.138	16.206	18	4	60.138	16.206
Rio Grande.....	18	4	60.138	16.206	18	4	60.138	16.206
Total.....	950	589	2.288.623	1.324.708	947	593	2.281.080	1.335.211
PARAGUAIA								
MATO GROSSO.....	13	—	1.749	—	13	—	1.749	—
Pôrto Murtinho.....	7	—	1.234	—	7	—	1.234	—
Pôrto Esperança.....	3	—	256	—	3	—	256	—
Corumbá.....	3	—	259	—	3	—	259	—
Total.....	13	—	1.749	—	13	—	1.749	—
PERUANA								
AMAZONAS.....	—	15	—	2.870	—	15	—	2.870
Manaus.....	—	15	—	2.870	—	15	—	2.870
PARÁ.....	18	20	13.135	10.317	18	17	13.135	8.711
Belém.....	18	20	13.135	10.317	18	17	13.135	8.711
CEARÁ.....	—	2	—	5.396	—	2	—	5.396
Fortaleza.....	—	2	—	5.396	—	2	—	5.396
PERNAMBUCO.....	—	2	—	5.396	—	2	—	5.396
Recife.....	—	2	—	5.396	—	2	—	5.396
DISTRITO FEDERAL.....	—	2	—	5.396	—	2	—	5.396
Pôrto do Rio de Janeiro.....	—	2	—	5.396	—	2	—	5.396
São Paulo.....	—	1	—	2.698	—	1	—	2.698
Santos.....	—	1	—	2.698	—	1	—	2.698
Total.....	18	42	13.135	32.073	18	39	13.135	30.421

BANDEIRAS ESTRANGEIRAS — 1940/1941

UNIDADES FEDERADAS E PORTOS	ENTRADAS				SAÍDAS				
	NÚMERO		TONELAGEM		NÚMERO		TONELAGEM		
	1940	1941	1940	1941	1940	1941	1940	1941	
PORTUGUÊSA									
ARÁ.....	4	—	1.843	—	4	—	1.843	—	
Belém.....	4	—	1.843	—	4	—	1.843	—	
ERNAMBUCC.....	5	6	23.513	29.450	5	6	23.513	29.450	
Recife.....	5	6	23.513	29.450	5	6	23.513	29.350	
BAHIA.....	1	—	4.844	—	1	—	4.844	—	
Salvador.....	1	—	4.844	—	1	—	4.844	—	
DISTRITO FEDERAL.....	22	11	108.852	53.800	22	11	108.852	53.800	
Porto do Rio de Janeiro.....	22	11	108.852	53.800	22	11	108.852	53.800	
SÃO PAULO.....	11	6	54.426	29.450	11	6	54.426	29.450	
Santos.....	11	6	54.426	29.450	11	6	54.426	29.450	
Total.....	43	23	193.478	112.700	43	23	193.478	112.700	

SUECA

AMAZONAS.....	2	—	4.022	—	2	—	4.022	—
Manaus.....	1	—	2.011	—	1	—	2.011	—
Itacoatiara.....	1	—	2.011	—	1	—	2.011	—
PARÁ.....	9	5	10.045	3.755	8	6	9.068	4.732
Belém.....	9	5	10.045	3.755	8	6	9.068	4.732
PARANAHÃ.....	6	3	5.115	2.659	6	3	5.115	2.659
São Luiz.....	2	1	1.751	977	2	1	1.751	977
Tutóia.....	4	2	3.364	1.682	4	2	3.364	1.682
CEARÁ.....	11	9	11.129	7.311	10	10	10.152	8.288
Camocim.....	2	2	1.682	1.410	2	2	1.682	1.410
Fortaleza.....	9	7	9.447	5.901	8	8	8.470	6.878
RIO GRANDE DO NORTE.....	1	1	977	705	1	1	977	705
Arcia Branca.....	—	1	—	705	—	1	—	705
Natal.....	1	—	977	—	1	—	977	—
PARAÍBA.....	2	3	2.336	2.492	2	3	2.336	2.492
Cabedelo.....	2	3	2.336	2.492	2	3	2.336	2.492
PERNAMBUCO.....	5	22	4.318	32.622	5	21	4.318	31.020
Recife.....	5	22	4.318	32.622	5	21	4.318	31.020
ALAGOAS.....	2	2	2.064	1.682	2	2	2.064	1.682
Maceió.....	2	2	2.064	1.682	2	2	2.064	1.682
PERNAMBUCO.....	1	—	705	—	1	—	705	—
Aracaju.....	1	—	705	—	1	—	705	—

BANDEIRAS ESTRANGEIRAS - 1940/1941

UNIDADES FEDERADAS E PORTOS	ENTRADAS				SAÍDAS			
	NÚMERO		TONELAGEM		NÚMERO		TONELAGEM	
	1940	1941	1940	1941	1940	1941	1940	1941
SUECA (concl.)								
BAHIA.....	31	46	33.241	49.680	31	46	33.241	49.680
Salvador.....	24	32	26.662	37.351	24	33	26.662	37.351
Ilhéus.....	7	13	6.579	12.329	7	13	6.579	12.329
ESPÍRITO SANTO.....	4	—	10.221	—	4	—	10.221	—
Vitória.....	4	—	10.221	—	4	—	10.221	—
RIO DE JANEIRO.....	2	—	2.816	—	2	—	2.816	—
Angra dos Reis.....	2	—	2.816	—	2	—	2.816	—
DISTRITO FEDERAL.....	96	69	171.136	95.351	97	67	172.863	92.980
Pôrto do Rio de Janeiro.....	96	69	171.136	95.351	97	67	172.863	92.980
SÃO PAULO.....	91	106	147.819	152.066	92	103	148.793	145.400
Santos.....	91	106	147.819	152.066	92	103	148.793	145.400
PARANÁ.....	19	9	19.423	10.756	19	9	19.423	10.756
Paranaguá.....	12	5	12.823	6.179	12	5	12.823	6.179
Antonina.....	7	4	6.600	4.577	7	4	6.600	4.577
SANTA CATARINA.....	4	6	4.104	7.351	4	6	4.104	7.351
São Francisco.....	4	6	4.104	7.351	4	6	4.104	7.351
RIO GRANDE DO SUL.....	36	40	31.555	31.352	38	41	33.163	32.000
Rio Grande.....	19	21	16.738	17.322	20	22	17.558	18.000
Pelotas.....	1	1	774	723	1	1	774	723
Pôrto Alegre.....	16	18	14.043	13.307	17	18	14.831	13.300
Total.....	322	321	461.056	397.782	324	318	463.411	389.800

URUGUAIA

PARÁ.....	1	—	1.200	—	1	—	1.200	—
Belém.....	1	—	1.200	—	1	—	1.200	—
RIO GRANDE DO NORTE.....	1	—	6.241	—	1	—	6.241	—
Natal.....	1	—	6.241	—	1	—	6.241	—
PERNAMBUCO.....	4	—	12.556	—	5	—	14.293	—
Recife.....	4	—	12.556	—	5	—	14.293	—
ESPÍRITO SANTO.....	1	—	1.737	—	1	—	1.737	—
Vitória.....	1	—	1.737	—	1	—	1.737	—
RIO DE JANEIRO.....	—	—	—	—	—	—	—	—
Angra dos Reis.....	—	—	—	—	—	—	—	—
DISTRITO FEDERAL.....	1	—	2.289	—	—	1	—	2.289
Pôrto do Rio de Janeiro.....	1	—	2.289	—	—	1	—	2.289

BANDEIRAS ESTRANGEIRAS — 1940/1941

UNIDADES FEDERADAS E PORTOS	ENTRADAS				SAÍDAS			
	NÚMERO		TONELAGEM		NÚMERO		TONELAGEM	
	1940	1941	1940	1941	1940	1941	1940	1941
URUGUAIA (concl.)								
SÃO PAULO.....	—	—	—	—	—	—	—	—
Santos.....	—	—	—	—	—	—	—	—
PARANÁ.....	4	—	6.918	—	4	—	6.948	—
Paranaguá.....	2	—	3.474	—	2	—	3.474	—
Antonina.....	2	—	3.474	—	2	—	3.474	—
SANTA CATARINA.....	—	—	—	—	—	—	—	—
São Francisco.....	—	—	—	—	—	—	—	—
RIO GRANDE DO SUL.....	24	29	960	1.160	25	29	1.000	1.160
Santa Vitória do Palmar.....	24	29	960	1.160	25	29	1.000	1.160
MATO GROSSO.....	—	—	—	—	—	—	—	—
Pôrto Murtinho.....	—	—	—	—	—	—	—	—
Pôrto Esperança.....	—	—	—	—	—	—	—	—
Total.....	36	29	31.931	1.160	37	30	31.419	3.449

VENEZUELANA

PARÁ.....	—	4	—	1.320	—	4	—	1.320
Belém.....	—	4	—	1.320	—	4	—	1.320
CEARÁ.....	—	2	—	660	—	2	—	660
Fortaleza.....	—	2	—	660	—	2	—	660
PERNAMBUCO.....	—	3	—	1.041	—	3	—	1.041
Recife.....	—	3	—	1.041	—	3	—	1.041
DISTRITO FEDERAL.....	—	2	—	762	—	2	—	762
Pôrto do Rio de Janeiro.....	—	2	—	762	—	2	—	762
Total.....	—	11	—	3.783	—	11	—	3.783

HUNGARA

PERNAMBUCO.....	—	—	—	—	—	—	—	—
Recife.....	—	—	—	—	—	—	—	—
DISTRITO FEDERAL.....	1	—	2.106	—	1	—	2.106	—
Pôrto do Rio de Janeiro.....	1	—	2.106	—	1	—	2.106	—
SÃO PAULO.....	—	—	—	—	—	—	—	—
Santos.....	—	—	—	—	—	—	—	—
Total.....	1	—	2.106	—	1	—	2.106	—

BANDEIRAS ESTRANGEIRAS — 1940/1941

UNIDADES FEDERADAS E PORTOS	ENTRADAS				SAÍDAS			
	NÚMERO		TONELAGEM		NÚMERO		TONELAGEM	
	1940	1941	1940	1941	1940	1941	1940	1941

EGÍPCIA

PERNAMBUCO.....	2	5	9.416	24.562	2	5	9.416	24.562
Recife.....	2	5	9.416	24.562	2	5	9.416	24.562
ALAGÓAS.....	—	1	—	2.719	—	1	—	2.719
Maceió.....	—	1	—	2.719	—	1	—	2.719
DISTRITO FEDERAL.....	1	1	2.677	2.677	1	1	2.677	2.677
Pôrto do Rio de Janeiro.....	1	1	2.677	2.677	1	1	2.677	2.677
Total.....	3	7	12.093	29.958	3	7	12.093	29.958

FINLANDESA

PERNAMBUCO.....	5	2	11.142	4.045	5	2	11.142	4.045
Recife.....	5	2	11.142	4.045	5	2	11.142	4.045
BAHIA.....	2	3	4.388	5.593	2	3	4.388	5.593
Salvador.....	2	3	4.388	5.593	2	3	4.388	5.593
ESPÍRITO SANTO.....	1	—	2.271	—	1	—	2.271	—
Vitória.....	1	—	2.271	—	1	—	2.271	—
DISTRITO FEDERAL.....	17	19	37.062	44.958	16	20	35.276	46.776
Pôrto do Rio de Janeiro.....	17	19	37.062	44.958	16	20	35.276	46.776
SÃO PAULO.....	22	13	50.284	29.260	20	15	45.295	34.275
Santos.....	22	13	50.284	29.260	20	15	45.295	34.275
SANTA CATARINA.....	—	1	—	1.078	—	1	—	1.078
São Francisco.....	—	1	—	1.078	—	1	—	1.078
RIO GRANDE DO SUL.....	1	—	2.039	—	1	—	2.039	—
Rio Grande.....	1	—	2.039	—	1	—	2.039	—
Total.....	48	38	107.186	84.934	45	41	100.411	91.776

IUGOSLAVA

PARÁ.....	—	—	—	—	—	—	—	—
Belém.....	—	—	—	—	—	—	—	—
PERNAMBUCO.....	2	5	4.614	11.480	2	5	4.614	11.480
Recife.....	2	5	4.614	11.480	2	5	4.614	11.480
DISTRITO FEDERAL.....	14	11	38.393	32.423	14	10	38.393	28.573
Pôrto do Rio de Janeiro.....	14	11	38.393	32.423	14	10	38.393	28.573
SÃO PAULO.....	1	1	1.558	2.410	1	1	1.558	2.410
Santos.....	1	1	1.558	2.410	1	1	1.558	2.410
Total.....	17	17	44.565	46.313	17	16	44.565	42.963

BANDEIRAS ESTRANGEIRAS — 1940/1941

UNIDADES FEDERADAS E PORTOS	ENTRADAS				SAÍDAS			
	NÚMERO		TONELAGEM		NÚMERO		TONELAGEM	
	1940	1941	1940	1941	1940	1941	1940	1941
RUMAICA								
PERNAMBUCO.....	3	—	7.916	—	3	—	7.916	—
Recife.....	3	—	7.916	—	3	—	7.916	—
ESTRITO FEDERAL.....	3	—	7.201	—	3	—	7.201	—
Porto do Rio de Janeiro.....	3	—	7.201	—	3	—	7.201	—
SÃO PAULO.....	1	—	2.572	—	1	—	2.572	—
Santos.....	1	—	2.572	—	1	—	2.572	—
Total.....	7	—	17.689	—	7	—	17.689	—
POLONESA								
PARANÁ.....	—	2	—	1.524	—	2	—	1.524
Manaus.....	—	2	—	1.524	—	2	—	1.524
PARÁ.....	1	19	342	14.716	—	20	—	15.058
Belém.....	1	19	342	14.716	—	20	—	15.058
PARANAHÃO.....	1	6	342	6.076	1	5	342	3.383
São Luiz.....	1	—	342	—	1	—	342	—
Totóia.....	—	6	—	6.076	—	5	—	3.383
PARÁ.....	—	6	—	3.725	—	6	—	3.725
Fortaleza.....	—	6	—	3.725	—	6	—	3.725
PARAÍBA.....	1	1	342	758	1	1	342	758
Castelão.....	1	1	342	758	1	1	342	758
PERNAMBUCO.....	4	6	1.784	4.118	4	6	1.784	4.118
Recife.....	4	6	1.784	4.118	4	6	1.784	4.118
PENGOAS.....	1	—	342	—	1	—	342	—
Maceió.....	1	—	342	—	1	—	342	—
PERNAMBUCO.....	1	1	342	2.693	1	1	342	2.693
Salvador.....	1	1	342	2.693	1	1	342	2.693
ESPÍRITO SANTO.....	—	—	—	—	—	—	—	—
Vitória.....	—	—	—	—	—	—	—	—
ESTRITO FEDERAL.....	—	—	—	—	—	—	—	—
Porto do Rio de Janeiro.....	—	—	—	—	—	—	—	—
SÃO PAULO.....	4	1	1.368	2.693	4	1	1.368	2.693
Santos.....	4	1	1.368	2.693	4	1	1.368	2.693
Total.....	13	42	4.862	36.333	12	42	1.720	33.982

BANDEIRAS ESTRANGEIRAS — 1940/1941

UNIDADES FEDERADAS E PORTOS	ENTRADAS				SAÍDAS			
	NÚMERO		TONELAGEM		NÚMERO		TONELAGEM	
	1940	1941	1940	1941	1940	1941	1940	1941
LETONIANA								
CEARÁ.....	—	1	—	2.733	—	1	—	2.7
Fortaleza.....	—	1	—	2.733	—	1	—	2.7
PERNAMBUCO.....	1	—	2.372	—	1	—	2.372	—
Recife.....	1	—	2.372	—	1	—	2.372	—
BAHIA.....	1	—	2.372	—	1	—	2.372	—
Salvador.....	1	—	2.372	—	1	—	2.372	—
DISTRITO FEDERAL.....	13	10	35.828	25.037	13	10	35.828	25.0
Pôrto do Rio de Janeiro.....	13	10	35.828	25.037	13	10	35.828	25.0
SÃO PAULO.....	2	3	4.708	7.249	2	3	4.708	7.2
Santos.....	2	3	4.708	7.249	2	3	4.708	7.2
Total.....	17	14	45.280	35.019	17	14	45.280	35.0
PANAMAENSE								
PARÁ.....	5	5	25.620	19.276	5	5	25.620	19.2
Belém.....	5	5	25.620	19.276	5	5	25.620	19.2
RIO GRANDE DO NORTE.....	—	1	—	5.075	—	1	—	5.0
Natal.....	—	1	—	5.075	—	1	—	5.0
PARAÍBA.....	—	1	—	1.066	—	1	—	1.0
Cabedelo.....	—	1	—	1.066	—	1	—	1.0
PERNAMBUCO.....	20	26	78.684	89.347	20	26	78.684	89.3
Recife.....	20	26	78.684	89.347	20	26	78.684	89.3
BAHIA.....	2	7	10.751	24.483	2	7	10.751	24.4
Salvador.....	2	7	10.751	24.483	2	7	10.751	24.4
DISTRITO FEDERAL.....	33	34	164.765	154.428	33	34	164.765	154.4
Pôrto do Rio de Janeiro.....	33	34	164.765	154.428	33	34	164.765	154.4
SÃO PAULO.....	26	29	134.651	133.874	26	29	134.651	133.8
Santos.....	26	29	134.651	133.874	26	29	134.651	133.8
RIO GRANDE DO SUL.....	—	—	—	—	—	—	—	—
Rio Grande.....	—	—	—	—	—	—	—	—
Total.....	86	103	414.471	427.549	86	103	414.471	427.5
HONDURENSE								
DISTRITO FEDERAL.....	—	4	—	6.975	—	4	—	6.9
Pôrto do Rio de Janeiro.....	—	4	—	6.975	—	4	—	6.9
SÃO PAULO.....	—	2	—	4.490	—	2	—	4.4
Santos.....	—	2	—	4.490	—	2	—	4.4
Total.....	—	6	—	11.465	—	6	—	11.4
SIAMEZA								
DISTRITO FEDERAL.....	—	2	—	2.156	—	2	—	2.1
Pôrto do Rio de Janeiro.....	—	2	—	2.156	—	2	—	2.1
Total.....	—	2	—	2.156	—	2	—	2.1
TOTAL GERAL DAS BANDEIRAS ESTRANGEIRAS.....	4.724	4.225	14.487.775	9.083.536	4.724	4.225	14.515.111	9.11

1. SEGUNDO OS PORTOS

NACIONALIDADES E EMPRÊSAS	ENTRADAS				SAÍDAS			
	NÚMERO		TONELAOEM		NÚMERO		TONELAOEM	
	1940	1941	1940	1941	1940	1941	1940	1941

RIO BRANCO

BRASILEIRA.....	473	425	12.589	12.740	477	424	13.124	12.445
Amazon river.....	42	52	4.116	5.056	45	51	4.410	4.098
Diversas a vapor.....	431	372	8.473	7.641	432	372	8.714	7.444
Diversas a vela.....	—	1	—	3	—	1	—	3
Total.....	473	425	12.589	12.740	477	424	13.124	12.445

SENA MADUREIRA (Purús)

BRASILEIRA.....	141	122	2.907	2.780	141	119	2.835	2.832
Amazon River.....	7	8	686	784	6	9	588	882
Diversas a vapor.....	134	114	2.221	1.996	134	110	2.242	1.950
Diversas a vela.....	—	—	—	—	1	—	5	—
Total.....	141	122	2.907	2.780	141	119	2.835	2.832

CAMPINAS

BRASILEIRA.....	45	50	445	505	45	49	445	493
Diversas a vapor.....	45	50	445	505	45	49	445	493
Total.....	45	50	445	505	45	49	445	493

CRUZEIRO DO SUL (Juruá)

BRASILEIRA.....	26	27	2.172	2.437	26	25	2.172	2.144
Amazon River.....	10	14	980	1.372	10	13	1.080	1.274
Diversas a vapor.....	16	13	1.192	1.065	16	12	1.192	870
Total.....	26	27	2.172	2.437	26	25	2.172	2.144

PÔRTO VELHO

BRASILEIRA.....	60	68	20.268	20.193	60	68	20.268	20.193
Amazon River.....	23	26	11.576	12.915	24	26	12.216	12.915
Diversas a vapor.....	37	39	8.692	6.011	36	39	8.052	6.911
Diversas a vela.....	—	3	—	367	—	3	—	367
Total.....	60	68	20.268	20.193	60	68	20.268	20.193

MANAUS

BRASILEIRA.....	701	789	204.881	191.375	715	778	200.757	195.756
Amazon River.....	154	154	65.088	67.133	154	153	65.688	66.863
Lloyd Brasileiro.....	28	25	84.120	71.973	27	26	80.717	75.676
Diversas a vapor.....	519	610	54.776	52.269	534	500	54.352	53.217
LEMã.....	—	—	—	—	—	—	—	—
Norddeutscher Lloyd.....	—	—	—	—	—	—	—	—
ROMBIANA.....	13	13	1.950	1.950	13	14	1.950	2.100
Diversas.....	13	13	1.950	1.050	13	14	1.950	2.100

V — ENTRADAS E SAÍDAS DE EMBARCAÇÕES POR EMPRESAS E
RESPECTIVAS NACIONALIDADES — 1940/1941

1. SEGUNDO OS PORTOS

NACIONALIDADES E EMPRESAS	ENTRADAS				SAÍDAS			
	NÚMERO		TONELAGEM		NÚMERO		TONELAGEM	
	1940	1941	1940	1941	1940	1941	1940	1941
MANAUS (concl.)								
INGLESA.....	5	—	18.437	—	5	—	18.437	—
Lamport & Holt.....	—	—	—	—	—	—	—	—
Booth S. S. C.....	5	—	18.437	—	5	—	18.437	—
HOLANDESA.....	—	1	—	677	—	1	—	—
Koninklijke Nederlandsche.....	—	1	—	677	—	1	—	—
NORUEGUESA.....	6	—	6.817	—	6	—	6.817	—
Diversas.....	6	—	6.817	—	6	—	6.817	—
PERUANA.....	—	15	—	2.870	—	15	—	2.870
Diversas.....	—	15	—	2.870	—	15	—	2.870
SUECA.....	1	—	2.011	—	1	—	2.011	—
Diversas.....	1	—	2.011	—	1	—	2.011	—
PORTUGUESA.....	—	2	—	1.524	—	2	—	1.524
Diversas.....	—	2	—	1.524	—	2	—	1.524
Total.....	726	820	234.099	198.396	740	810	229.972	202.892

ITACOATIARA

BRASILEIRA.....	363	366	257.998	216.743	363	358	257.998	216.743
Amazon River.....	118	117	57.134	57.357	120	116	57.806	56.806
Lloyd Brasileiro.....	53	42	158.361	121.630	53	42	158.361	121.630
Diversas a vapor.....	192	207	42.503	37.756	190	200	41.831	38.037
ALEMÃO.....	—	—	—	—	—	—	—	—
Norddeutscher Lloyd.....	—	—	—	—	—	—	—	—
INGLESA.....	—	—	—	—	—	—	—	—
Lamport & Holt.....	—	—	—	—	—	—	—	—
Booth S. S. C.....	—	—	—	—	—	—	—	—
HOLANDESA.....	—	—	—	—	—	—	—	—
Koninklijke Nederlandsche.....	—	—	—	—	—	—	—	—
NORUEGUESA.....	3	—	3.069	—	3	—	3.069	—
Diversas.....	3	—	3.069	—	3	—	3.069	—
SUECA.....	1	—	2.011	—	1	—	2.011	—
Diversas.....	1	—	2.011	—	1	—	2.011	—
Total.....	367	366	263.078	216.743	367	358	263.078	216.743

AMAPÁ

BRASILEIRA.....	250	252	12.894	13.650	250	249	12.894	13.650
Amazon River.....	20	24	5.992	6.403	20	24	5.992	6.403
Diversas a vapor.....	95	104	4.168	4.915	95	102	4.168	4.915
Diversas a vela.....	135	124	2.734	2.329	135	123	2.734	2.329
Total.....	250	252	12.894	13.650	250	249	12.894	13.650

V — ENTRADAS E SAÍDAS DE EMBARCAÇÕES POR EMPRESAS E
RESPECTIVAS NACIONALIDADES — 1940/1941

57

I. SEGUNDO OS PORTOS

NACIONALIDADES E EMPRESAS	ENTRADAS				SAÍDAS			
	NÚMERO		TONELAGEM		NÚMERO		TONELAGEM	
	1940	1941	1940	1941	1940	1941	1940	1941
BASILEIRA.....	229	206	201.029	170.650	229	206	201.029	170.650
Amazon River.....	79	69	44.540	38.394	79	69	44.540	38.394
Lloyd Brasileiro.....	44	36	129.454	105.672	44	36	129.454	105.672
Diversas a vapor.....	106	98	27.038	25.701	106	98	27.038	25.701
Diversas a vela.....	—	3	—	877	—	3	—	877
Total.....	229	206	201.029	170.650	229	206	201.029	170.650

ÓBIDOS

BASILEIRA.....	229	206	201.029	170.650	229	206	201.029	170.650
Amazon River.....	79	69	44.540	38.394	79	69	44.540	38.394
Lloyd Brasileiro.....	44	36	129.454	105.672	44	36	129.454	105.672
Diversas a vapor.....	106	98	27.038	25.701	106	98	27.038	25.701
Diversas a vela.....	—	3	—	877	—	3	—	877
Total.....	229	206	201.029	170.650	229	206	201.029	170.650

BELEM

BASILEIRA.....	427	494	530.129	623.421	431	496	512.758	612.684
Amazon River.....	55	72	23.310	33.808	57	72	29.100	34.020
Lloyd Brasileiro.....	93	123	261.312	360.673	87	129	247.839	336.088
C. Navegação Costeira.....	40	38	121.909	115.183	40	38	121.909	115.183
C. Comercio e Navegação.....	12	11	47.718	23.680	12	11	47.718	23.680
Lloyd Nacional.....	18	14	26.567	11.010	18	14	26.567	11.010
C. Carbonifera Rio Grandense.....	11	10	31.221	31.110	11	10	31.221	31.110
Diversas a vapor.....	139	198	33.082	41.019	143	197	34.355	40.650
Diversas a vela.....	59	28	1.111	875	66	25	1.506	877
LEM.....	1	1	3.978	2.206	1	1	3.978	2.206
Norddeutscher Lloyd.....	1	1	3.978	2.206	1	1	3.978	2.206
Diversas.....	—	—	—	—	—	—	—	—
NAMARQUESA.....	2	—	4.026	—	2	—	4.026	—
P. Brown Jnr.....	1	—	2.759	—	1	—	2.759	—
Diversas.....	1	—	1.267	—	1	—	1.267	—
ORTE AMERICANA.....	16	14	53.191	52.667	14	15	46.042	51.829
United States M. C.....	2	1	6.209	3.133	2	1	6.209	3.133
Standard Oil C.....	—	1	5.191	—	—	1	5.191	—
The Texas Co.....	—	2	—	7.339	—	1	—	3.934
Mississippi Shipping Co. Inc.....	—	2	—	6.217	—	2	—	6.217
Mc. Cormick S. S. C.....	1	—	3.669	—	1	—	3.669	—
Moore Mac. Cormack.....	10	5	36.280	19.050	8	7	25.136	26.889
Pacific Argentine Brasil.....	2	—	6.994	—	2	—	6.994	—
Diversas.....	1	3	30	11.171	1	3	35	11.171
CANCESA.....	—	7	—	13.318	—	7	—	13.318
Diversas.....	—	7	—	13.318	—	7	—	13.318
GLESA.....	20	9	70.252	27.720	21	9	72.501	27.720
Lampert & Holt.....	—	—	—	—	—	—	—	—
Booth S. S. C.....	20	7	70.252	21.666	21	7	72.501	21.666
Eagle Oil.....	—	—	—	—	—	—	—	—
Diversas.....	—	2	—	6.054	—	2	—	6.054
LEGA.....	—	1	—	1.285	—	1	—	1.285
Diversas.....	—	1	—	1.285	—	1	—	1.285
LANDESA.....	9	19	7.911	15.000	9	19	7.911	14.666
Honinklijke Nederlandsche.....	4	11	4.664	12.611	1	11	4.664	11.700
Diversas.....	5	5	3.250	2.389	5	6	3.250	2.389
ALIANA.....	1	1	4.013	4.013	1	1	4.013	4.013
Diversas.....	1	1	4.013	4.013	1	1	4.013	4.013

V — ENTRADAS E SAÍDAS DE EMBARCAÇÕES POR EMPRESAS E
RESPECTIVAS NACIONALIDADES — 1940/1941

59

I. SEGUNDO OS PORTOS

NACIONALIDADES E EMPRESAS	ENTRADAS				SAÍDAS			
	NÚMERO		TONELAGEM		NÚMERO		TONELAGEM	
	1940	1941	1940	1941	1940	1941	1940	1941
SÃO LUIZ (concl.)								
RTÉ AMERICANA.....	8	4	26.961	12.320	8	4	26.061	12.320
United States Maritime.....	2	1	6.200	3.123	2	1	6.200	3.123
Mc. Cormick Co.....	2	—	7.185	—	2	—	7.185	—
Moore Mc. Cormack.....	1	3	3.033	9.197	1	3	3.033	9.197
Pacific Argentine Brasil.....	3	—	10.531	—	3	—	10.531	—
GLESA.....	12	1	39.590	3.072	12	1	39.590	3.072
Lamport & Holt.....	—	—	—	—	—	—	—	—
Booth S. S.....	12	1	39.590	3.072	12	1	39.590	3.072
Diversas.....	—	—	—	—	—	—	—	—
LANDESA.....	2	14	2.332	9.177	2	14	2.332	9.177
Koninklike Nederiandsche.....	2	7	2.332	7.071	2	7	2.332	7.071
Diversas.....	—	7	—	2.106	—	7	—	2.106
ALIANA.....	1	—	2.819	—	1	—	2.819	—
Diversas.....	1	—	2.819	—	1	—	2.819	—
BRUGUESA.....	50	23	83.194	41.660	50	23	83.194	41.660
Fred Olsen.....	18	5	22.967	5.020	18	5	22.967	5.020
Westfal Larsen.....	9	7	27.547	23.727	9	7	27.547	23.727
Diversas.....	23	11	32.650	12.004	23	11	32.650	12.004
ECA.....	2	1	1.751	977	2	1	1.751	977
Svenska Lloyd.....	—	—	—	—	—	—	—	—
Stockholms Red.....	1	—	774	—	1	—	774	—
Diversas.....	1	1	977	977	1	1	977	977
LONESA.....	1	—	342	—	1	—	342	—
Diversas.....	1	—	342	—	1	—	342	—
Total.....	415	337	919.317	709.180	411	340	813.030	715.455

TUTÓIA

ASILEIRA.....	263	319	159.911	133.816	264	319	159.857	133.816
Lloyd Brasileiro.....	45	33	81.031	62.946	45	33	81.031	62.946
Lloyd Nacional.....	9	11	11.316	13.458	9	11	11.316	13.458
C. Rio Grandense.....	26	27	48.366	45.227	25	27	45.779	43.277
Diversos a vapor.....	183	246	19.168	11.988	185	245	21.791	11.984
Diversos a vela.....	—	2	—	197	—	3	—	197
EMÍ.....	—	—	—	—	—	—	—	—
Norddeutscher Lloyd.....	—	—	—	—	—	—	—	—
Diversas.....	—	—	—	—	—	—	—	—
NAMARQUESA.....	1	—	2.759	—	1	—	2.759	—
P. Brown Jnr.....	1	—	2.759	—	1	—	2.759	—
Diversas.....	—	—	—	—	—	—	—	—
RTÉ AMERICANA.....	1	1	3.537	1.637	1	1	3.537	1.637
Mc. Cormick.....	—	—	—	—	—	—	—	—
Pacific Argentine Brasil.....	1	—	3.537	—	1	—	3.537	—
Diversas.....	—	1	—	1.637	—	1	—	1.637

V — ENTRADAS E SAÍDAS DE EMBARCAÇÕES POR EMPRESAS E
RESPECTIVAS NACIONALIDADES — 1940/1941

1. SEGUNDO OS PORTOS

NACIONALIDADES E EMPRESAS	ENTRADAS				SAÍDAS			
	NÚMERO		TONELAGEM		NÚMERO		TONELAGEM	
	1940	1941	1940	1941	1940	1941	1940	1941

TUTÓIA (concl.)

INGLESA.....	9	2	28.557	6.136	9	2	28.557	6.
Lamport & Holt.....	—	—	—	—	—	—	—	6.
Booth S. S.....	9	2	28.557	6.136	9	2	28.557	6.
Diversas.....	—	—	—	—	—	—	—	—
HOLANDESA.....	1	10	1.166	8.258	1	10	1.166	8.
Koninklike Nederlandsche.....	1	10	1.166	8.258	1	10	1.166	8.
NORUEGUEZA.....	47	21	74.075	23.682	48	21	75.375	23.
Fred Olsen.....	19	8	24.112	9.687	20	8	25.112	9.
Westfal Larsen.....	7	—	21.285	—	7	—	21.285	13.
Diversas.....	21	13	28.678	13.995	21	13	28.678	13.
SUECA.....	4	2	3.364	1.682	4	2	3.364	1.
Svenska Lloyd.....	—	—	—	—	—	—	—	1.
Diversas.....	4	2	3.364	1.682	4	2	3.364	1.
POLONESA.....	—	6	—	6.076	—	5	—	3.
Diversas.....	—	6	—	6.076	—	5	—	3.
Total.....	326.	361	273.369	181.287	328	360	274.615	178

PARNAÍBA

BRASILEIRA.....	418	570	12.480	15.132	417	571	12.465	15.
Amazon River.....	—	—	—	—	—	1	—	15.
Diversas a vapor.....	418	570	12.480	15.132	417	570	12.465	15.
Total.....	418	570	12.480	15.132	417	571	12.465	15.

CAMOCIM

BRASILEIRA.....	110	191	29.375	31.628	110	189	29.455	3.
Lloyd Brasileiro.....	11	8	11.106	9.986	11	8	11.106	3.
C. Comércio e Navegação.....	—	—	—	—	—	—	—	1.
Lloyd Nacional.....	8	9	10.185	11.558	8	9	10.185	1.
Diversas a vapor.....	91	172	8.084	9.938	91	172	8.164	—
Diversas a vela.....	—	2	—	146	—	—	—	—
ALEMÃ.....	—	—	—	—	—	—	—	—
Norddeutscher Lloyd.....	—	—	—	—	—	—	—	—
Diversas.....	—	—	—	—	—	—	—	—
FRANCESA.....	—	—	—	—	—	—	—	—
S. G. de Transports M.....	—	—	—	—	—	—	—	—
INGLESA.....	9	3	31.111	9.394	9	3	31.111	394.
Booth S. S.....	9	3	31.111	9.394	9	3	31.111	394.
Diversas.....	—	—	—	—	—	—	—	—
HOLANDESA.....	2	10	2.332	9.012	2	9	2.332	906.
Koninklijke Nederlandsche.....	2	9	2.332	8.066	2	9	2.332	906.
Diversas.....	—	1	—	946	—	—	—	906.

1. SEGUNDO OS PORTOS

NACIONALIDADES E EMPRESAS	ENTRADAS				SAÍDAS			
	NÚMERO		TONELAGEM		NÚMERO		TONELAGEM	
	1940	1941	1940	1941	1940	1941	1940	1941

FORTALEZA (concl.)

INOLESA.....	18	7	59.668	21.868	19	7	63.277	21.8
Lamport & Holt.....	—	—	—	—	—	—	—	—
Booth S. S.....	18	7	59.668	21.868	19	7	63.277	21.8
Diversas.....	—	—	—	—	—	—	—	—
GREGA.....	—	—	—	—	—	—	—	—
Diversas.....	—	—	—	—	—	—	—	—
ESPAÑHOLA.....	1	2	4.493	4.144	1	2	4.493	4.1
Diversas.....	1	2	4.493	4.144	1	2	4.493	4.1
HOLANDESA.....	4	15	7.639	13.518	4	14	7.639	12.7
Kominklijken Hollan.....	1	—	4.141	—	1	—	4.141	—
Kominklijke Nederlandsche.....	3	15	3.498	13.518	3	14	3.498	12.7
ITALIANA.....	3	1	9.482	2.699	3	1	9.482	2.6
Italia S. A.....	1	—	3.173	—	1	—	3.173	—
Diversas.....	2	1	6.309	2.699	2	1	6.309	2.6
JAPONESA.....	8	5	40.337	22.155	8	5	40.337	22.1
Osaka Syosen.....	4	2	23.133	8.276	4	2	23.133	8.2
Diversas.....	4	3	17.204	13.879	4	3	17.204	13.8
NORUEGUESA.....	73	51	94.226	64.378	73	51	94.226	64.3
Wilh. Wilhelmsen.....	—	1	—	2.804	—	1	—	2.8
Fred Olsen.....	31	6	39.369	5.758	31	6	39.369	5.7
Westfal Larsen.....	2	3	6.514	9.771	2	3	6.514	9.7
Diversas.....	40	41	48.343	46.045	40	41	48.343	46.0
PERUANA.....	—	2	—	5.396	—	2	—	5.3
Diversas.....	—	2	—	5.396	—	2	—	5.3
SUECA.....	9	7	9.447	5.901	8	8	8.470	6.0
Swenska Lloyd.....	—	—	—	—	—	—	—	—
Diversas.....	9	7	9.447	5.901	8	8	8.470	6.0
VENEZUELANA.....	—	2	—	660	—	2	—	—
Diversas.....	—	2	—	660	—	2	—	—
POLONESA.....	—	6	—	3.725	—	6	—	3.7
Diversas.....	—	6	—	3.725	—	6	—	3.7
LETONIANA.....	—	1	—	2.733	—	1	—	2.7
Diversas.....	—	1	—	2.733	—	1	—	2.7
Total.....	694	734	1.145.517	1.097.767	689	737	1.147.713	1.098.1

ARACATÍ

BRASILEIRA.....	64	69	69.642	59.344	64	68	69.642	58.7
Lloyd Brasileiro.....	34	28	59.592	44.828	34	28	59.592	44.8
C. Comércio e Navegação.....	—	—	—	—	—	—	—	—
Lloyd Nacional.....	7	11	9.039	13.823	7	10	9.039	12.8
Diversas a vapor.....	20	27	975	660	20	27	975	660
Diversas a vela.....	3	3	36	33	3	3	36	33
Total.....	64	69	69.642	59.344	64	68	69.642	58.7

1. SEGUNDO OS PORTOS

NACIONALIDADES E EMPRÊSAS	ENTRADAS				SAÍDAS			
	NÚMERO		TONELAGEM		NÚMERO		TONELAGEM	
	1940	1941	1940	1941	1940	1941	1940	1941

AREIA BRANCA

BRASILEIRA.....	515	581	425.318	352.900	517	578	425.431	350.300
Lloyd Brasileiro.....	51	43	115.040	95.989	51	43	115.040	95.989
C. N. Navegação Costeira.....	51	32	154.530	97.015	51	32	154.530	97.015
C. Comércio e Navegação.....	10	22	23.097	41.602	10	22	23.097	41.602
Lloyd Nacional.....	26	21	35.345	25.084	26	21	35.345	25.084
S. P. de N. Matarazzo.....	1	8	2.461	472	1	8	2.461	472
C. Carbonifera Rio Grandense.....	28	28	52.728	50.001	28	28	52.728	50.001
Diversas a vapor.....	16	18	28.221	25.810	16	18	28.221	23.338
Diversas a vela.....	332	409	13.326	16.917	334	406	13.409	16.799
LEMÃ.....	—	—	—	—	—	—	—	—
Norddeutscher Lloyd.....	—	—	—	—	—	—	—	—
Diversas.....	—	—	—	—	—	—	—	—
MINAMARQUESA.....	—	—	—	—	—	—	—	—
Diversas.....	—	—	—	—	—	—	—	—
INGLESA.....	4	1	12.668	3.064	4	1	12.668	3.064
Booth S. S.....	4	1	12.668	3.064	4	1	12.668	3.064
Diversas.....	—	—	—	—	—	—	—	—
ESPAHOLA.....	1	1	4.493	2.072	1	1	4.493	2.072
Diversas.....	1	1	4.493	2.072	1	1	4.493	2.072
NORUEGUESA.....	2	2	4.620	1.439	2	2	4.620	1.439
Diversas.....	2	2	4.620	1.439	2	2	4.620	1.439
RUSSA.....	—	1	—	705	—	1	—	705
Svesnka Lloyd.....	—	—	—	—	—	—	—	—
Diversas.....	—	1	—	705	—	1	—	705
Total.....	522	586	447.129	360.180	524	583	447.212	357.580

MACÁU

BRASILEIRA.....	560	635	289.875	252.291	559	636	289.646	252.300
Lloyd Brasileiro.....	47	47	111.284	112.327	47	47	111.284	112.327
C. N. de Navegação Costeira.....	22	15	66.803	45.369	22	15	66.803	45.369
C. Comércio e Navegação.....	29	28	59.320	49.024	29	28	59.320	49.024
Lloyd Nacional.....	17	22	21.978	26.571	17	22	21.978	26.571
S. P. de Navegação Matarazzo.....	12	39	13.869	4.236	11	36	13.810	4.052
C. Carbonifera Rio Grandense.....	2	—	4.362	—	2	—	4.362	—
Diversas a vapor.....	416	207	9.082	9.241	415	211	8.908	9.557
Diversas a vela.....	15	277	177	5.553	16	274	181	5.490
Total.....	560	635	289.875	252.291	559	636	289.646	252.300

NATAL

BRASILEIRA.....	540	432	752.103	652.804	540	432	752.159	652.716
Amazon Rives.....	—	1	—	59	—	—	—	—
Lloyd Brasileiro.....	164	125	393.248	301.728	164	125	393.248	301.728
C. N. de Navegação Costeira.....	46	48	139.781	115.416	46	48	139.781	115.416
C. Comércio e Navegação.....	27	17	42.943	37.331	27	17	42.943	37.331
Lloyd Nacional.....	34	31	48.027	50.158	34	31	48.027	50.158
S. P. de Navegação Matarazzo.....	—	7	—	413	—	7	—	413
C. C. Rio Grandense.....	49	48	119.019	105.999	49	46	119.019	105.699
Diversas a vapor.....	220	153	8.245	14.726	220	154	8.241	11.637
Diversas a vela.....	—	1	—	4	—	1	—	4

V — ENTRADAS E SAÍDAS DE EMBARCAÇÕES POR EMPRESAS E
RESPECTIVAS NACIONALIDADES — 1940/1941

1. SEGUNDO OS PORTOS

NACIONALIDADES E EMPRESAS	ENTRADAS				SAÍDAS			
	NÚMERO		TONELAGEM		NÚMERO		TONELAGEM	
	1940	1941	1940	1941	1940	1941	1940	1941
ALEMÃ.....	—	—	—	—	—	—	—	—
Sudamerikanische D.....	—	—	—	—	—	—	—	—
Diversas.....	—	—	—	—	—	—	—	—
DINAMARQUEZA.....	—	—	—	—	—	—	—	—
Dat. Forened.....	—	—	—	—	—	—	—	—
NORTE AMERICANA.....	—	1	—	4.519	—	1	—	4.51
Diversas.....	—	1	—	4.519	—	1	—	4.51
FRANCESA.....	—	—	—	—	—	—	—	—
Diversas.....	—	—	—	—	—	—	—	—
INGLESA.....	12	4	37.939	12.272	12	4	37.939	12.27
Lamport & Holt.....	—	—	—	—	—	—	—	—
Booth S. S.....	9	4	28.955	12.272	9	4	28.955	12.27
Eagle Oil.....	—	—	—	—	—	—	—	—
Diversas.....	3	—	8.984	—	3	—	8.984	—
ESPANHOLA.....	1	1	4.437	2.072	1	1	4.437	2.07
Diversas.....	1	1	4.437	2.072	1	1	4.437	2.07
HOLANDESA.....	—	1	—	434	—	1	—	434
Diversas.....	—	1	—	434	—	1	—	434
ITALIANA.....	1	—	6.241	—	1	—	6.241	—
Diversas.....	1	—	6.241	—	1	—	6.241	—
NORUEGUESA.....	13	15	19.747	17.359	13	15	19.747	17.35
Fred Olsen.....	6	5	7.645	4.947	6	5	7.645	4.94
Diversas.....	7	10	12.102	12.412	7	10	12.102	12.41
SUECA.....	1	—	977	—	1	—	977	—
Diversas.....	1	—	977	—	1	—	977	—
URUGUAIA.....	1	—	6.241	—	1	—	6.241	—
Diversas.....	1	—	6.241	—	1	—	6.241	—
PANAMAENSE.....	—	1	—	5.075	—	1	—	5.07
Panamá Transporte.....	—	1	—	5.075	—	1	—	5.07
Total.....	569	455	827.745	694.595	569	455	827.741	694.7

NATAL (concl.)

CABEDELLO									
BRASILEIRA.....	607	558	776.566	612.664	608	557	776.576	612.6	608
Comp. de Navegação Baiana.....	—	1	—	378	—	1	—	378	—
Lloyd Brasileiro.....	162	118	392.734	278.927	162	118	392.734	278.9	162
C. N. Navegação Costeira.....	47	43	56.967	51.719	47	43	56.967	51.7	47
C. Comércio e Navegação.....	10	6	14.001	8.505	10	6	14.001	8.50	10
Lloyd Nacional.....	70	60	139.344	126.255	70	60	139.344	126.2	70
S. P. Navegação Matarazzo.....	4	7	9.844	2.476	4	7	9.844	2.47	4
C. Carbonífera Rio Grandense.....	81	77	148.865	123.922	81	77	148.865	123.9	81
Diversas a vapor.....	223	239	14.035	20.059	224	238	14.095	20.0	224
Diversas a vela.....	10	7	726	423	10	7	726	423	10

V — ENTRADAS E SAÍDAS DE EMBARCAÇÕES POR EMPRESAS E
RESPECTIVAS NACIONALIDADES — 1940/1941

1. SEGUNDO OS PORTOS

NACIONALIDADES E EMPRESAS	ENTRADAS				SAÍDAS			
	NÚMERO		TONELAGEM		NÚMERO		TONELAGEM	
	1940	1941	1940	1941	1940	1941	1940	1941
RECIFE (cont.)								
ARGENTINA.....	13	24	21.044	40.610	13	24	21.044	40.610
Argentine N. Mihanovich.....	1	—	2.023	—	1	—	2.023	—
Diversas.....	12	24	19.021	40.610	12	24	19.021	40.610
BELGA.....	13	—	46.843	—	13	—	46.843	—
Cie. Maritime Belge.....	13	—	46.843	—	13	—	46.843	—
CHILENA.....	1	—	3.227	—	1	—	3.227	—
Diversas.....	1	—	3.227	—	1	—	3.227	—
DINAMARQUESA.....	10	—	15.461	—	10	—	15.461	—
Det. Forened.....	2	—	5.133	—	2	—	5.133	—
J. Lauritzen.....	6	—	7.212	—	6	—	7.212	—
Diversas.....	2	—	3.116	—	2	—	3.116	—
NORTE AMERICANA.....	37	52	152.689	200.050	37	52	152.689	200.050
United S. Maritime.....	—	1	—	3.133	—	1	—	3.133
Standard Oil.....	3	4	14.293	19.667	3	4	14.293	19.667
The Texas Cia.....	—	1	—	3.964	—	1	—	3.964
Mississippi Shipping.....	4	4	16.738	12.364	4	4	16.738	12.364
Mc. Cormick S. S. Co.....	—	2	—	6.944	—	2	—	6.944
Moore Mc. Cormack.....	21	4	83.494	15.375	21	4	83.494	15.375
Diversas.....	9	36	38.164	138.603	9	36	38.164	138.603
FRANCESA.....	1	—	4.639	—	1	—	4.639	—
S. G. de Transporte M.....	1	—	4.639	—	1	—	4.639	—
C. F. de N. a V. Chargeurs Reunis...	—	—	—	—	—	—	—	—
INGLESA.....	46	49	125.096	164.423	48	49	131.238	164.423
Anglo Saxon.....	1	—	4.275	—	1	—	4.275	—
Royal Mail Lines.....	10	5	37.455	18.101	10	5	37.455	18.101
Prince Line.....	—	—	—	—	—	—	—	—
Lamport & Holt.....	1	—	4.459	—	2	—	7.335	—
J. and C. Harrison Ltd.....	—	1	—	2.709	—	1	—	2.709
Booth S. S.....	12	5	38.516	15.352	13	5	41.782	15.352
Blue Star Line.....	—	1	—	4.314	—	1	—	4.314
Diversas.....	22	37	40.391	123.947	22	37	40.391	123.947
GREGA.....	24	22	70.951	54.865	24	22	70.951	54.865
Goulandris Bros.....	2	1	3.429	3.184	2	1	3.429	3.184
Diversas.....	22	21	67.522	51.681	22	21	67.522	51.681
ESPAÑHOLA.....	13	10	45.815	31.901	12	11	43.743	33.977
C. Navegação Sota Y Aznar.....	1	—	2.534	—	1	—	2.534	—
Diversas.....	12	10	43.281	31.901	11	11	41.209	33.977
HOLANDESA.....	9	9	28.958	14.599	9	9	28.958	14.599
Hominklijken Hollandschen.....	4	—	16.443	—	4	—	16.443	—
Hominklijke Nederlandsche.....	1	3	1.166	3.276	1	3	1.166	3.276
Van Nievelt.....	—	—	—	—	—	—	—	—
Nederlandsch A. S. M.....	—	—	—	—	—	—	—	—
Anglo Saxon.....	—	—	—	—	—	—	—	—
Diversas.....	4	6	11.349	11.323	4	6	11.349	11.323
ITALIANA.....	33	2	224.950	6.227	33	2	224.950	6.227
Italia S. A.....	16	—	174.610	—	16	—	174.610	—
Giacomo Costa.....	—	—	—	—	—	—	—	—
Andréa Zanchi.....	—	—	—	—	—	—	—	—
Diversas.....	17	2	50.340	6.227	17	2	50.340	6.227

V — ENTRADAS E SAÍDAS DE EMBARCAÇÕES POR EMPRESAS E
RESPECTIVAS NACIONALIDADES — 1940/1941

67

1. SEGUNDO OS PORTOS

NACIONALIDADES E EMPRESAS	ENTRADAS				SAÍDAS			
	NÚMERO		TONELAGEM		NÚMERO		TONELAGEM	
	1940	1941	1940	1941	1940	1941	1940	1941
RECIFE (cont.)								
CHINESA.....	12	2	57.334	9.688	12	2	57.334	9.688
Osaka Syosen.....	4	2	23.645	9.688	4	2	23.645	9.688
Diversas.....	8	—	33.689	—	8	—	33.689	—
CHILENA.....	—	—	—	—	—	—	—	—
Diversas.....	—	—	—	—	—	—	—	—
COLOMBIANA.....	90	68	193.358	101.670	90	68	193.358	101.670
Wilh Wilhelmsen.....	—	—	—	—	—	—	—	—
O. Bergeken D.....	1	—	2.298	—	1	—	2.298	—
Fred Olsen.....	15	5	19.041	4.947	15	5	19.041	4.947
J. Ludwig M.....	—	—	—	—	—	—	—	—
Westfal Larsen.....	6	—	23.475	—	6	—	23.475	—
Diversas.....	68	63	118.544	96.723	68	63	118.544	96.723
CUBANA.....	—	2	—	5.396	—	2	—	5.396
Diversas.....	—	2	—	5.396	—	2	—	5.396
ECUATORIANA.....	5	6	23.513	29.450	5	6	23.513	29.450
Diversas.....	5	6	23.513	29.450	5	6	23.513	29.450
EGÍPCIA.....	5	22	4.348	32.622	5	21	4.348	31.020
Axel Axelson J.....	—	1	—	2.897	—	1	—	2.897
Svenska Lloyd.....	—	1	—	739	—	1	—	739
Stockholm Red.....	—	—	—	—	—	—	—	—
Diversas.....	5	20	4.348	28.986	5	19	4.348	27.384
EGUATIANA.....	4	—	12.556	—	5	—	11.293	—
Mihanowich Co.....	—	—	—	—	—	—	—	—
Diversas.....	4	—	12.556	—	5	—	11.293	—
GUINEENSE.....	—	3	—	1.041	—	3	—	1.041
Diversas.....	—	3	—	1.041	—	3	—	1.041
INDONESIA.....	—	—	—	—	—	—	—	—
Diversas.....	—	—	—	—	—	—	—	—
INDO-CHINA.....	2	5	9.416	24.562	2	5	9.416	24.562
Manchester May.....	2	5	9.416	24.562	2	5	9.416	24.562
ISLANDESA.....	5	2	11.142	4.015	5	2	11.142	4.015
Finland Amerika Linjen.....	—	—	—	—	—	—	—	—
Birger Hrogius.....	1	—	2.765	—	1	—	2.765	—
Angfartygs A. B. Bore.....	—	—	—	—	—	—	—	—
Diversas.....	4	2	8.377	4.015	4	2	8.377	4.015
JUGOSLAVA.....	2	5	4.614	11.480	2	5	4.614	11.480
Diversas.....	2	5	4.614	11.480	2	5	4.614	11.480
GUINEENSE.....	3	—	7.916	—	3	—	7.916	—
Diversas.....	3	—	7.916	—	3	—	7.916	—

V — ENTRADAS E SAÍDAS DE EMBARCAÇÕES POR EMPRESAS E
RESPECTIVAS NACIONALIDADES — 1940/1941

69

I. SEGUNDO OS PORTOS

NACIONALIDADES E EMPRESAS	ENTRADAS				SAÍDAS			
	NÚMERO		TONELAGEM		NÚMERO		TONELAGEM	
	1940	1941	1940	1941	1940	1941	1940	1941

MACEIÓ (concl.)

ORUEGUESA.....	18	9	22.758	8.481	18	9	22.758	8.481
Fred Olsen.....	5	1	6.250	1.257	5	1	6.250	1.257
Diversas.....	13	8	16.469	7.224	13	8	16.469	7.224
UECA.....	2	2	2.064	1.682	2	2	2.064	1.682
Diversas.....	2	2	2.064	1.682	2	2	2.064	1.682
OLÍMPIA.....	—	1	—	2.719	—	1	—	2.719
Manchester May.....	—	1	—	2.719	—	1	—	2.719
OLONESA.....	1	—	342	—	1	—	342	—
Diversas.....	1	—	342	—	1	—	342	—
Total.....	737	634	1.469.588	1.183.738	737	634	1.469.594	1.183.703

PENEDO

BRASILEIRA.....	112	148	28.361	24.448	114	141	28.412	24.112
Lloyd Brasileiro.....	14	5	7.100	3.436	14	5	7.100	3.436
C. N. Navegação Costeira.....	13	9	15.674	10.855	13	9	15.674	10.855
C. Comércio e Navegação.....	1	4	449	2.532	1	4	449	2.532
Diversas a vapor.....	84	113	5.138	7.046	86	107	5.189	6.730
Diversas a vela.....	—	17	—	579	—	16	—	560
Total.....	112	148	28.361	24.448	114	141	28.412	24.112

ARACAJÚ

BRASILEIRA.....	371	435	126.868	115.348	372	436	128.190	115.137
Comp. de Navegação Baiana.....	—	6	—	2.280	—	6	—	2.280
Lloyd Brasileiro.....	70	42	54.386	38.200	72	42	55.861	38.200
C. N. Navegação Costeira.....	26	20	31.348	24.152	26	20	31.348	24.152
C. Comércio e Navegação.....	16	14	7.116	6.325	17	14	7.568	6.325
Lloyd Nacional.....	1	1	713	467	1	1	713	467
Diversas a vapor.....	77	116	20.199	28.107	76	115	19.740	27.694
Diversas a vela.....	181	236	13.103	15.817	180	238	12.960	16.049
UECA.....	1	—	705	—	1	—	705	—
Diversas.....	1	—	705	—	1	—	705	—
Total.....	372	435	127.573	115.348	373	436	128.895	115.137

ESTÂNCIA

BRASILEIRA.....	50	53	4.380	4.843	50	54	4.380	4.877
Comp. de Navegação Baiana.....	—	2	—	622	—	2	—	622
Lloyd Brasileiro.....	4	4	2.026	2.032	4	4	2.026	2.032
Diversas a vapor.....	46	40	2.354	1.865	46	41	2.354	1.860
Diversas a vela.....	—	7	—	324	—	7	—	324
Total.....	50	53	4.380	4.843	50	54	4.380	4.877

V — ENTRADAS E SAÍDAS DE EMBARCAÇÕES POR EMPRESAS E
RESPECTIVAS NACIONALIDADES — 1940/1941

1. SEGUNDO OS PORTOS

NACIONALIDADES E EMPRESAS	ENTRADAS				SAÍDAS			
	NÚMERO		TONELAGEM		NÚMERO		TONELAGEM	
	1940	1941	1940	1941	1940	1941	1940	1941
SALVADOR								
BRASILEIRA.....	977	1.000	1.675.695	1.584.656	967	1.000	1.669.013	1.585.35
Comp. de Navegação Baiana.....	—	22	—	7.422	—	22	—	7.42
Lloyd Brasileiro.....	308	302	708.936	710.779	308	361	708.936	709.80
C. N. Navegação Costeira.....	221	188	440.783	369.532	221	180	440.832	372.59
C. Comércio e Navegação.....	54	36	72.250	65.096	54	35	72.250	63.22
Lloyd Nacional.....	122	109	258.313	243.109	121	110	255.339	246.08
C. Carbonífera Rio Grandense.....	78	74	167.711	149.378	77	73	164.600	147.42
Diversas a vapor.....	66	99	18.163	26.655	63	99	17.895	25.99
Diversas a vela.....	128	170	9.539	12.685	123	171	9.161	12.80
ALEMÃ.....	—	—	—	—	—	—	—	—
Norddeutscher Lloyd.....	—	—	—	—	—	—	—	—
H. Amerika Linie.....	—	—	—	—	—	—	—	—
H. Sudamerikanische D.....	—	—	—	—	—	—	—	—
Diversas.....	—	—	—	—	—	—	—	—
ARGENTINA.....	5	7	6.200	10.205	5	7	6.200	10.20
Diversas.....	5	7	6.200	10.205	5	7	6.200	10.20
BELGA.....	2	—	8.849	—	2	—	8.849	—
Cie. Maritime Belge.....	2	—	8.849	—	2	—	8.849	—
DINAMARQUESA.....	3	—	5.410	—	3	—	5.410	—
Det. Forened D.....	1	—	2.302	—	1	—	2.302	—
D/S. Orient.....	—	—	—	—	—	—	—	—
J. Lauritzen.....	2	—	3.108	—	2	—	3.108	—
Diversas.....	—	—	—	—	—	—	—	—
NORTE-AMERICANA.....	41	61	165.121	253.168	41	61	165.121	253.16
United States Maritime.....	3	2	9.285	6.209	3	2	9.285	6.20
Standard Oil Co.....	—	1	—	5.101	—	1	—	5.10
Mississippi Shipping.....	5	7	18.350	21.767	5	7	18.350	21.76
Mc. Cormick.....	2	—	7.185	—	2	—	7.185	—
Moore Mac. Cormack.....	25	22	104.493	108.714	25	22	104.493	108.71
Pacific Argentine Brazil.....	2	—	6.997	—	2	—	6.997	—
Diversas.....	4	29	18.811	111.377	4	29	18.811	111.37
FRANÇESA.....	6	—	30.987	—	6	—	30.987	—
S. G. Transporte M.....	3	—	15.741	—	3	—	15.741	—
C. Française de N. a V. C. R.....	2	—	12.518	—	2	—	12.518	—
Diversas.....	1	—	2.728	—	1	—	2.728	—
INOLESA.....	43	16	140.654	53.989	43	16	140.654	53.98
Royal Mail Lines.....	10	2	31.464	6.486	10	2	31.464	6.48
Pacific Steam N.....	—	—	—	—	—	—	—	—
Prince Line.....	—	—	—	—	—	—	—	—
Lampport & Holt.....	19	5	70.918	21.064	19	5	70.918	21.06
Booth S. S.....	2	—	6.875	—	2	—	6.875	—
Cunard White Star.....	—	—	—	—	—	—	—	—
Diversas.....	12	9	31.397	26.439	12	9	31.397	26.43
GREGA.....	6	1	13.333	2.623	6	1	13.333	2.62
Diversas.....	6	1	13.333	2.623	6	1	13.333	2.62
ESPAÑHOLA.....	—	5	—	12.803	—	5	—	12.80
Diversas.....	—	5	—	12.803	—	5	—	12.80

V — ENTRADAS E SAÍDAS DE EMBARCAÇÕES POR EMPRESAS E
RESPECTIVAS NACIONALIDADES — 1940/1941

71

1. SEGUNDO OS PORTOS

NACIONALIDADES E EMPRESAS	ENTRADAS				SAÍDAS			
	NÚMERO		TONELAGEM		NÚMERO		TONELAGEM	
	1940	1941	1940	1941	1940	1941	1940	1941
SALVADOR (cont.)								
LANDESA.....	19	6	66.712	11.140	19	6	66.712	11.140
Koninklijken Hollandschen.....	10	2	41.538	8.330	10	2	41.538	8.330
Koninklijke Nederlandsche.....	2	2	4.525	1.480	2	2	4.525	1.480
Van Nievelt.....	7	—	20.649	—	7	—	20.649	—
Nederlandsch A. S. M.....	—	—	—	—	—	—	—	—
Diversas.....	—	2	—	1.321	—	2	—	1.321
LIANA.....	31	—	213.257	—	31	—	213.257	—
Italia S. A.....	18	—	195.051	—	18	—	195.051	—
Giacomo Costa.....	2	—	7.383	—	2	—	7.383	—
Andréa Zanchi.....	6	—	22.986	—	6	—	22.986	—
Diversas.....	5	—	17.837	—	5	—	17.937	—
PONESA.....	7	3	33.057	15.372	7	3	33.057	15.372
Osaka Syosen.....	3	2	16.036	10.168	3	2	16.036	10.168
Diversas.....	4	1	17.021	5.204	4	1	17.021	5.204
RUEGUESA.....	61	40	106.999	66.645	61	40	106.999	66.645
Wilh. Wilkelsens.....	—	1	—	1.174	—	1	—	1.174
Det Bergensko D.....	2	—	4.597	—	2	—	4.597	—
Fred Olsen.....	15	8	19.123	9.299	15	8	19.123	9.299
J. Ludwig Mowlinckes.....	1	—	2.396	—	1	—	2.398	—
Westfal Larsen.....	11	8	34.544	28.218	11	8	34.544	28.218
Diversas.....	32	23	46.337	27.954	32	23	46.337	27.954
RTUGUESA.....	1	—	4.844	—	1	—	4.844	—
Diversas.....	1	—	4.844	—	1	—	4.844	—
ECA.....	24	33	26.662	37.351	21	33	26.662	37.351
Axel Axelson.....	2	2	5.208	6.310	3	2	8.105	6.310
Svenskn Lloyd.....	11	11	10.357	8.263	10	11	7.460	8.263
Diversas.....	11	20	11.097	22.778	11	20	11.097	22.778
LANDESA.....	2	3	4.388	5.593	2	3	4.388	5.593
Birger Krogius.....	1	1	2.601	2.765	1	1	2.601	2.745
Diversas.....	1	2	1.787	2.828	1	2	1.787	2.828
LONESA.....	1	1	342	2.693	1	1	342	2.693
Diversas.....	1	1	342	2.693	1	1	342	2.693
TONIANA.....	1	—	2.372	—	1	—	2.372	—
Diversas.....	1	—	2.372	—	1	—	2.372	—
NAMAENSE.....	2	7	10.751	21.483	2	7	10.751	21.183
Panamá Transport C.....	2	3	10.751	15.592	2	3	10.751	15.592
Diversas.....	—	4	—	8.891	—	4	—	8.891
Total.....	1.232	1.183	2.545.633	2.080.721	1.222	1.183	2.538.951	2.081.120

ILHEUS

BAILEIRA.....	615	653	177.756	172.944	619	619	178.176	172.250
C. de N. Baianna.....	78	118	28.398	42.658	79	117	28.778	42.278
Lloyd Brasileiro.....	60	64	45.841	55.081	60	61	45.811	55.081
C. N. de Navegação Costeira.....	26	11	31.359	13.257	26	11	31.349	13.257
Comp. C. e Navegação.....	15	11	6.955	4.969	15	11	6.955	4.969
Lloyd Nacional.....	—	—	—	—	—	—	—	—
Diversas a vapor.....	436	372	65.403	54.712	439	370	65.143	54.227
Diversas a vela.....	—	80	—	2.264	—	79	—	2.438

V — ENTRADAS E SAÍDAS DE EMBARCAÇÕES POR EMPRESAS E
RESPECTIVAS NACIONALIDADES — 1940/1941

1. SEGUNDO OS PORTOS

NACIONALIDADES E EMPRESAS	ENTRADAS				SAÍDAS			
	NÚMERO		TONELAOEM		NÚMERO		TONELAGEM	
	1940	1941	1940	1941	1940	1941	1940	1941
ILHEUS concl.)								
DINAMARQUESA.....	—	—	—	—	—	—	—	—
Diversas.....	—	—	—	—	—	—	—	—
NORUEGUESA.....	13	6	15.425	7.440	13	6	15.425	7.440
Diversas.....	13	6	15.425	7.440	13	6	15.425	7.440
SUECA.....	7	13	6.579	12.329	7	13	6.579	12.329
Svenska Lloyd.....	2	4	1.446	2.989	2	4	1.446	2.989
Stockholms Red.....	1	—	774	—	1	—	774	—
Diversas.....	4	9	4.359	9.340	4	9	4.359	9.340
Total.....	635	672	199.760	192.710	639	668	200.180	192.710
CANAVIEIRAS								
BRASILEIRA.....	233	218	37.672	33.106	235	218	37.926	33.106
Comp. de Navegação Baiana.....	66	53	22.320	18.587	66	53	22.320	18.587
Diversas a vapor.....	167	165	15.352	14.519	169	165	15.606	14.519
Total.....	233	218	37.672	33.106	235	218	37.926	33.106
PRADO								
BRASILEIRA.....	58	61	11.723	8.818	58	61	11.723	8.818
Companhia de Navegação Baiana.....	21	12	7.980	4.560	21	12	7.980	4.560
Diversas a vapor.....	31	39	3.196	3.371	31	40	3.196	3.371
Diversas a vela.....	6	10	547	887	6	9	547	887
Total.....	58	61	11.723	8.818	58	61	11.723	8.818
ALCOBAÇA								
BRASILEIRA.....	42	38	828	843	42	37	828	843
Diversas a vapor.....	2	3	318	405	1	4	311	405
Diversas a vela.....	40	35	510	438	41	33	517	438
Total.....	42	38	828	843	42	37	828	843
CARAVELAS								
BRASILEIRA.....	237	199	80.155	86.510	237	199	80.155	86.510
Companhia de Navegação Baiana.....	21	21	7.980	8.016	21	21	7.980	8.016
Lloyd Brasileiro.....	63	61	49.325	56.315	63	61	49.325	56.315
Comp. Nacional Navegação Costeira.....	—	1	—	132	—	1	—	132
Lloyd Nacional.....	51	42	13.481	13.571	51	41	13.481	13.571
Diversas a vapor.....	101	72	9.315	8.390	101	73	9.315	8.390
Diversas a vela.....	1	2	54	86	1	2	54	86
Total.....	237	199	80.155	86.510	237	199	80.155	86.510
PÔRTO SEGURO								
BRASILEIRA.....	65	44	18.210	10.762	65	44	18.210	10.762
Companhia de Navegação Baiana.....	42	24	15.964	9.120	42	24	15.964	9.120
C. N. de Navegação Costeira.....	—	1	—	132	—	1	—	132
Diversas a vapor.....	8	6	1.519	1.000	8	6	1.519	1.000
Diversas a vela.....	15	13	727	510	15	13	727	510
Total.....	65	44	18.210	10.762	65	44	18.210	10.762

1. SEGUNDO OS PORTOS

NACIONALIDADES E EMPRESAS	ENTRADAS				SAÍDAS			
	NÚMERO		TONELAGEM		NÚMERO		TONELAGEM	
	1940	1941	1940	1941	1940	1941	1940	1941
SÃO MATEUS								
ASILEIRA.....	161	196	17.163	18.908	164	197	17 170	19 256
Lloyd Nacional.....	2	7	90	325	3	7	135	325
Diversas a vapor.....	162	189	17.073	18.583	161	190	17 035	18 931
Diversas a vela.....	—	—	—	—	—	—	—	—
Total.....	164	196	17.163	18.908	164	197	17 170	19 256
VITÓRIA								
ASILEIRA.....	1.052	1.062	903.401	722.013	1 047	1 063	902 409	715 975
Lloyd Brasileiro.....	181	131	370.269	291 366	180	130	369 761	288 099
C. N. de Navegação Costeira.....	183	145	380.300	293 698	183	145	380.300	293 698
Comp. C. e Navegação.....	19	13	29.061	22 362	19	13	29 061	22 362
Lloyd Nacional.....	63	85	43.700	47.560	63	85	43.700	47.560
Comp. Carbonifera Rio Grandense.....	12	5	37.332	15.555	12	5	37 332	15 555
Diversas a vapor.....	589	677	42.638	48.336	585	679	42 241	48.535
Diversas a vela.....	5	6	101	166	5	6	101	166
EM... ..	—	—	—	—	—	—	—	—
Norddeutscher Lloyd.....	—	—	—	—	—	—	—	—
Hamburg Amerika Linie.....	—	—	—	—	—	—	—	—
H. Sudamerikanische D.....	—	—	—	—	—	—	—	—
Diversas.....	—	—	—	—	—	—	—	—
ARGENTINA.....	8	3	12.651	3.411	8	3	12 651	3 411
Argentine Ni Mihanovich.....	1	—	2.023	—	1	—	2.023	—
Diversas.....	7	3	10.628	3.411	7	3	10 628	3 411
BELGA.....	—	—	—	—	—	—	—	—
Cie Maritime Belge.....	—	—	—	—	—	—	—	—
Diversas.....	—	—	—	—	—	—	—	—
SAMARQUESA.....	1	1	4.013	4.013	1	1	4 013	4 013
Det Forened D.....	1	1	4.013	4.013	1	1	4.013	4 013
ORTE AMERICANA.....	23	14	72.963	44.442	23	14	72.963	44.442
United States Maritime C.....	—	—	—	—	—	—	—	—
Mississippi Shipping.....	18	13	55.612	40.319	18	13	55 612	40 319
Moore Mc. Cormack.....	5	—	17.351	—	5	—	17 351	—
Diversas.....	—	1	—	4.123	—	1	—	4 123
RANCESA.....	6	—	25.467	—	6	—	25 467	—
S. G. de Transports M. á Vapear... ..	5	—	22.737	—	5	—	22.737	—
Diversas.....	1	—	2.730	—	1	—	2.730	—
INGLESA.....	3	9	8.311	26.767	2	10	5 706	29.372
Lamport & Holt.....	—	—	—	—	—	—	—	—
Booth S. S.....	—	—	—	—	—	—	—	—
Diversas.....	3	9	8.311	26.767	2	10	5 706	29 372
IRREGA.....	—	3	—	7 591	—	3	—	7 591
Diversas.....	—	3	—	7.591	—	3	—	7.591
NEOLANDESA.....	1	2	3.480	4 810	1	2	3 480	4 810
Honinklijken Hollandschen.....	—	—	—	—	—	—	—	—
Honinklijke Nederlandsche.....	—	—	—	—	—	—	—	—
Van Nievelt.....	1	—	3.480	—	1	—	3 480	—
N. V. Gebr. Udens Scheeper.....	—	1	—	2.151	—	1	—	2 151
Diversas.....	—	1	—	2.659	—	1	—	2 659

V — ENTRADAS E SAÍDAS DE EMBARCAÇÕES POR EMPRESAS E
RESPECTIVAS NACIONALIDADES — 1940/1941

1. SEGUNDO OS PORTOS

NACIONALIDADES E EMPRESAS	ENTRADAS				SAÍDAS			
	NÚMERO		TONELAGEM		NÚMERO		TONELAGEM	
	1940	1941	1940	1941	1940	1941	1940	1941
VITÓRIA (concl.)								
ITALIANA.....	—	—	—	—	—	—	—	—
Italia S. A.....	—	—	—	—	—	—	—	—
Giacomo Costa.....	—	—	—	—	—	—	—	—
Diversas.....	—	—	—	—	—	—	—	—
JAPONESA.....	—	4	—	17.686	—	4	—	17.686
Diversas.....	—	4	—	17.686	—	4	—	17.686
NORUEGUESA.....	3	—	9.707	—	3	—	9.707	—
Det. Bergensko D.....	—	—	—	—	—	—	—	—
Fred Olsen.....	—	—	—	—	—	—	—	—
J. Ludwig Mowinckels.....	1	—	2.398	—	1	—	2.368	—
Diversas.....	2	—	7.309	—	2	—	7.309	—
SUECA.....	4	—	10.221	—	4	—	10.221	—
Axel Axelson.....	3	—	8.619	—	3	—	8.619	—
Svenska Lloyd.....	—	—	—	—	—	—	—	—
Diversas.....	1	—	1.602	—	1	—	1.602	—
URUGUAYA.....	1	—	1.737	—	1	—	1.737	—
Mihanowich Co.....	1	—	1.737	—	1	—	1.737	—
FINLANDESA.....	1	—	2.271	—	1	—	2.271	—
A/B Finland Amerika L. O.....	—	—	—	—	—	—	—	—
Birger Hrogius.....	—	—	—	—	—	—	—	—
Angfartygs A/B Bore.....	—	—	—	—	—	—	—	—
Diversas.....	1	—	2.271	—	1	—	2.271	—
POLONESA.....	—	—	—	—	—	—	—	—
Diversas.....	—	—	—	—	—	—	—	—
Total.....	1.103	1.098	1.054.222	830.763	1.037	1.100	1.050.715	827.300

GUARAPARÍ

BRASILEIRA.....	59	114	9.807	17.209	59	114	9.807	17.209
Lloyd Nacional.....	1	10	45	450	1	9	45	40
Diversas a vapor.....	58	104	9.762	16.819	58	105	9.762	16.869
Total.....	59	114	9.807	17.209	59	114	9.807	17.209

BENEVENTE

BRASILEIRA.....	57	55	3.052	2.807	57	55	3.052	2.807
Diversas a vapor.....	57	55	3.052	2.807	57	55	3.052	2.807
Total.....	57	55	3.052	2.807	57	55	3.052	2.807

PIÚMA

BRASILEIRA.....	68	83	4.742	4.671	68	83	4.742	4.671
Diversas a vapor.....	68	77	4.742	4.623	68	77	4.742	4.623
Diversas a vela.....	—	6	—	48	—	6	—	48
Total.....	68	83	4.742	4.671	68	83	4.742	4.671

1. SEGUNDO OS PORTOS

NACIONALIDADES E EMPRESAS	ENTRADAS				SAÍDAS			
	NÚMERO		TONELAGEM		NÚMERO		TONELAGEM	
	1940	1941	1940	1941	1940	1941	1940	1941
ITAPEMIRIM								
BRASILEIRA.....	254	323	14.858	19.170	254	321	14.881	19.041
Lloyd Brasileiro.....	—	1	—	564	—	1	—	564
Comp. Comércio e Navegação.....	3	4	1.258	1.520	3	4	1.258	1.520
Lloyd Nacional.....	32	36	1.844	2.224	32	35	1.844	2.179
Diversas a vapor.....	219	282	11.756	14.862	219	231	11.779	14.778
Total.....	254	323	14.858	19.170	254	321	14.881	19.041
SÃO JOÃO DA BARRA								
BRASILEIRA.....	78	52	11.082	6.318	78	52	11.082	6.318
S. P. de Navegação Matarazzo.....	8	3	1.456	546	8	3	1.456	546
Diversas a vapor.....	70	49	9.626	5.772	70	49	9.626	5.772
Total.....	78	52	11.082	6.318	78	52	11.082	6.318
MACAÉ								
BRASILEIRA.....	75	82	5.465	7.551	75	82	5.465	7.551
Diversas a vapor.....	75	82	5.465	7.551	75	82	5.465	7.551
Total.....	75	82	5.465	7.551	75	82	5.465	7.551
CABO-FRIO								
BRASILEIRA.....	387	482	46.592	85.188	387	482	47.284	85.188
Lloyd Brasileiro.....	5	15	8.524	20.216	5	15	8.524	29.216
Lloyd Nacional.....	—	1	—	347	—	2	—	594
S. P. de Navegação Matarazzo.....	1	—	182	—	1	—	182	—
Diversas a vapor.....	381	466	37.886	55.625	381	465	38.578	55.378
Total.....	387	482	46.592	85.188	387	482	47.284	85.188
ANGRA DOS REIS								
BRASILEIRA.....	129	95	135.843	97.725	132	95	136.198	97.725
Lloyd Brasileiro.....	99	80	130.631	94.983	99	80	130.631	94.983
Lloyd Nacional.....	2	2	1.180	1.426	2	2	1.180	1.426
S. P. de N. Matarazzo.....	—	—	—	—	1	—	182	—
Diversas a vapor.....	28	13	4.032	1.316	30	13	4.205	1.316
ALEMÃ.....	—	—	—	—	—	—	—	—
H. Sudamerikanische D.....	—	—	—	—	—	—	—	—
Diversos.....	—	—	—	—	—	—	—	—
ARGENTINA.....	8	10	5.859	4.453	8	10	5.859	4.453
Diversas.....	8	10	5.859	4.453	8	10	5.859	4.453
DINAMARQUESA.....	1	—	1.283	—	1	—	1.283	—
J. Lauritzen.....	1	—	1.283	—	1	—	1.283	—
NORTE AMERICANA.....	21	6	70.733	19.685	21	6	70.733	19.685
United States Maritime C.....	—	—	—	—	—	—	—	—
Mississippi Shipping C.....	10	5	30.958	15.562	10	5	30.958	15.562
Mc. Cormick S. S.....	1	—	3.665	—	1	—	3.665	—
Moore Mc. Cormack.....	6	—	23.105	—	6	—	23.105	—
Pacific Argentine Brasil.....	2	—	7.074	—	2	—	7.074	—
Diversas.....	2	1	5.931	4.123	2	1	5.931	4.123

1. SEGUNDO OS PORTOS

NACIONALIDADES E EMPRESAS	ENTRADAS				SAÍDAS			
	NÚMERO		TONELAGEM		NÚMERO		TONELAGEM	
	1940	1941	1940	1941	1940	1941	1940	1941
INGLESA.....	—	—	—	—	—	—	—	—
Lamport & Holt.....	—	—	—	—	—	—	—	—
Diversas.....	—	—	—	—	—	—	—	—
HOLANDESA.....	—	—	—	—	—	—	—	—
Hominklyken Hollandschen.....	—	—	—	—	—	—	—	—
Van Nicvelt.....	—	—	—	—	—	—	—	—
N. V. Gebr. Udens Schceper.....	—	—	—	—	—	—	—	—
Diversas.....	—	—	—	—	—	—	—	—
JAPONESA.....	—	—	—	—	—	—	—	—
Diversas.....	—	—	—	—	—	—	—	—
NORUEGUESA.....	14	8	41.776	28.267	14	8	41.776	28.267
Wilh Wilhelmsen.....	—	—	—	—	—	—	—	—
Westial Larsen.....	11	7	34.784	26.437	11	7	34.784	26.437
Diversas.....	3	1	6.992	1.830	3	1	6.992	1.830
SUECA.....	2	—	2.816	—	2	—	2.816	—
Axel Axelson.....	—	—	—	—	—	—	—	—
Diversas.....	2	—	2.816	—	2	—	2.816	—
URUGUAIA.....	—	—	—	—	—	—	—	—
Diversas.....	—	—	—	—	—	—	—	—
Total.....	175	119	258.310	150.130	178	119	258.665	150.130

ANGRA DOS REIS (concl.)

PARATÍ								
BRASILEIRA.....	40	40	17.685	17.341	40	40	17.685	17.341
Lloyd Brasileiro.....	40	39	17.685	17.325	40	39	17.685	17.325
Lloyd Nacional.....	—	—	—	—	—	—	—	—
Diversas a vapor.....	—	1	—	16	—	1	—	16
Total.....	40	40	17.685	17.341	40	40	17.685	17.341

RIO DE JANEIRO

BRASILEIRA.....	2.702	2.880	3.032.902	2.983.568	2.696	2.884	3.019.529	2.994.700
Comp. de Navegação Paraná.....	—	7	—	2.525	—	7	—	2.525
Lloyd Brasileiro.....	574	607	1.312.150	1.372.686	576	608	1.304.080	1.374.400
C. N. de Navegação Costeira.....	252	236	465.662	416.087	252	237	465.737	416.087
Comp. Comércio e Navegação.....	232	241	269.432	279.281	231	241	265.198	283.900
Lloyd Nacional.....	298	277	355.634	330.208	297	277	354.592	330.208
Emp. N. de N. Hoepcke.....	65	69	21.004	21.758	65	69	21.004	21.758
S. P. de N. Matarazzo.....	21	15	12.489	14.658	21	15	14.768	16.600
Comp. Carbonifera Rio Grandense.....	164	154	311.350	275.409	163	155	309.916	275.409
Diversas a vapor.....	1.096	1.274	285.181	270.956	1.091	1.275	284.234	270.956
ALEMÃ.....	1	5	4.483	15.813	2	5	8.152	15.813
Norddeutscher Lloyd.....	—	2	—	3.678	—	2	—	3.678
Hamburg Amerika Linie.....	—	—	—	—	—	—	—	—
H. Sudamerikanische D.....	1	—	4.483	—	2	—	8.152	—
Reed F. Laeis.....	—	—	—	—	—	—	—	—
Diversas.....	—	3	—	12.135	—	3	—	12.135
ARGENTINA.....	25	85	41.388	61.982	24	87	41.107	61.982
Argentine N. Milhanovich.....	—	—	—	—	1	—	2.023	—
Diversas.....	25	85	41.388	61.982	23	87	39.084	61.982

RESPECTIVAS NACIONALIDADES — 1940/1941

I. SEGUNDO OS PORTOS

NACIONALIDADES E EMPRESAS	ENTRADAS				SAÍDAS			
	NÚMERO		TONELAGEM		NÚMERO		TONELAGEM	
	1940	1941	1940	1941	1940	1941	1940	1941
PÔRTO DO RIO DE JANEIRO (cont.)								
BELGA.....	15	—	59.934	—	16	—	64.284	—
Cie. Maritime Belge.....	15	—	59.934	—	16	—	64.284	—
BREJILENA.....	13	10	36.583	24.922	12	11	33.356	28.149
Diversas.....	13	10	36.583	24.922	12	11	33.356	28.149
CANAMARQUESA.....	33	1	51.366	4.013	34	1	52.214	4.013
Det Forened Dampskis.....	1	1	2.506	4.013	1	1	2.506	4.013
P. Brown Jr.....	3	—	7.393	—	3	—	7.393	—
D/S Orient.....	1	—	3.637	—	1	—	3.637	—
J. Lauritzen.....	18	—	22.422	—	19	—	23.270	—
Diversas.....	10	—	15.408	—	10	—	15.408	—
NORTE AMERICANA.....	252	312	1.350.628	1.563.384	254	312	1.365.411	1.563.384
United States Maritime Co.....	5	8	15.451	25.493	5	8	15.451	25.493
Standard Oil.....	6	9	30.293	49.939	6	9	30.253	49.639
The Texas Company.....	—	1	—	3.964	—	1	—	3.964
Mississippi Shipping.....	68	50	220.546	155.012	68	50	220.546	155.012
Mc. Cormick S. S.....	3	—	10.739	—	3	—	10.739	—
Moore Mc. Cormack.....	133	127	934.076	893.886	134	127	945.819	893.886
Pacific Argentine Brasil.....	3	6	10.534	20.746	3	6	10.534	20.746
Diversas.....	34	111	128.989	414.344	35	111	132.059	414.344
FRANCOESA.....	40	—	201.744	—	40	—	201.744	—
S. G. de Transports M. à V.....	18	—	97.420	—	18	—	97.420	—
C. Française de N. à V. C. R.....	13	—	79.780	—	13	—	79.780	—
C. de N. Sud Atlantique.....	—	—	—	—	—	—	—	—
Diversas.....	9	—	24.544	—	9	—	24.544	—
INGLESA.....	165	94	796.785	388.309	164	96	786.578	402.033
Anglo Saxon.....	2	—	11.126	—	2	—	11.126	—
Royal Mail Lines.....	42	20	264.644	82.718	42	20	264.644	82.718
Pacific Steam Navegação Co.....	—	—	—	—	—	—	—	—
Prince Line.....	—	—	—	—	—	—	—	—
Lampport & Holt.....	49	27	182.714	102.642	48	27	178.229	101.141
J. C. & Harrison.....	1	1	3.036	3.205	1	1	3.036	3.205
Eagle Oil & Shipping.....	3	—	24.216	—	3	—	24.216	—
The Blue Star Line.....	21	10	178.150	67.233	20	11	168.897	76.492
R. Chapman & Son.....	2	—	6.450	—	2	—	6.450	—
Houlder Line.....	3	—	14.242	—	3	1	14.242	2.986
Cunard White Star.....	—	—	—	—	—	—	—	—
Diversas.....	42	36	112.171	132.511	43	36	115.708	132.511
OREGA.....	43	5	118.372	15.065	44	5	121.855	15.065
Goulandris Bros.....	4	—	11.066	—	4	—	11.066	—
Diversas.....	39	5	107.306	15.065	40	5	110.789	15.065
ESPAÑHOLA.....	21	26	100.112	150.471	21	26	100.112	150.471
Comp. Transatlantica.....	1	—	5.312	—	1	—	5.312	—
C. Sota y Aznor N.....	—	1	—	2.534	—	1	—	2.534
Diversas.....	20	25	94.800	147.937	20	25	94.800	147.937
HOLANDESA.....	68	17	215.677	28.333	68	18	215.053	31.926
Koninklijken Hollandschen.....	15	2	59.137	8.330	15	2	59.137	8.330
Koninklijken Nederlandsche.....	1	—	2.617	—	1	3	2.617	1.191
Van Nievelt.....	13	—	39.798	—	14	—	42.677	—
Nederlandsch A. S. M.....	—	3	—	1.191	—	—	—	—
N. V. Gebr. Ulfens Scheeper.....	7	—	20.883	—	7	—	20.883	—
Anglo Saxon Pet.....	6	—	25.925	—	5	1	22.332	3.593
Diversas.....	26	12	67.407	18.812	26	12	67.407	18.812

V — ENTRADAS E SAÍDAS DE EMBARCAÇÕES POR EMPRESAS E
RESPECTIVAS NACIONALIDADES — 1940/1941

1. SEGUNDO OS PORTOS

NACIONALIDADES E EMPRESAS	ENTRADAS				SAÍDAS			
	NÚMERO		TONELAGEM		NÚMERO		TONELAGEM	
	1940	1941	1940	1941	1940	1941	1940	1941
ITALIANA.....	53	2	334.404	7.808	52	3	331.231	10.98
Itália S. A.....	31	—	303.047	—	31	—	303.047	—
Lloyd Triestino S. A.....	—	2	—	7.808	—	2	—	7.80
Giacomo Costa.....	4	—	14.766	—	4	—	14.766	—
Andréa Zanchi.....	6	—	22.986	—	6	—	22.986	—
Diversas.....	12	—	43.605	—	11	1	40.432	3.17
JAPONESA.....	51	42	257.282	202.806	51	42	257.282	202.8
Osaka Syosen.....	26	19	148.979	99.222	26	19	148.979	99.2
Diversas.....	25	23	108.303	103.578	25	23	108.303	103.5
MEXICANA.....	—	2	—	6.112	—	2	—	6.1
Diversas.....	—	2	—	6.112	—	2	—	6.1
NORUEGUESA.....	215	134	689.160	410.295	216	133	690.801	408.6
Whilh Wilhelmsen.....	15	18	47.872	58.342	15	18	47.872	58.3
Det. Bergenske D.....	3	—	10.632	—	3	—	10.632	—
Fred Olsen.....	3	2	4.712	2.546	3	2	4.712	2.5
J. Ludwig Mowinkels.....	8	5	22.373	14.644	8	5	22.373	14.6
Westfjal Larsen.....	35	24	127.194	88.059	35	24	127.194	88.0
Diversas.....	151	85	476.377	246.704	152	84	478.018	244.9
PERUANA.....	—	2	—	5.396	—	2	—	5.3
Diversas.....	—	2	—	5.396	—	2	—	5.3
PORTUGUESA.....	22	11	108.852	53.800	22	11	108.852	53.8
Diversas.....	22	11	108.852	53.800	22	11	108.852	53.8
SUECA.....	96	69	171.136	95.351	97	67	172.863	92.9
Axel Axelson Jonhson.....	16	3	44.628	9.683	16	3	44.628	9.6
Svenska Lloyd.....	23	15	25.831	20.557	24	15	27.608	20.1
Stockholus Red.....	5	2	14.215	1.548	5	2	14.215	1.5
Diversas.....	52	49	86.412	63.563	52	47	86.412	61.2
URUGUAYA.....	1	—	2.289	—	—	1	—	2.2
Mihanowich.....	1	—	2.289	—	—	—	—	—
Diversas.....	—	—	—	—	—	1	—	2.2
VENEZUELANA.....	—	2	—	762	—	2	—	—
Diversas.....	—	2	—	762	—	2	—	—
HUNGARA.....	1	—	2.106	—	1	—	2.106	—
Diversas.....	1	—	2.106	—	1	—	2.106	—
EGIPCIA.....	1	1	2.677	2.677	1	1	2.677	2.6
Manchester May.....	1	1	2.677	2.677	1	1	2.677	2.6
FINLANDESA.....	17	19	37.062	44.958	16	20	35.276	46.1
A/B Finland Amerika L. O.....	—	—	—	—	—	—	—	—
Burger Krougia.....	4	4	11.214	10.896	4	—	11.204	10.8
Angfartygs A/B Bore.....	2	2	5.464	5.464	2	4	5.464	5.4
Diversas.....	11	13	20.394	28.598	10	2	18.608	30.1
YUGOSLAVA.....	14	11	38.393	32.423	14	10	38.393	28.3
Diversas.....	14	11	38.393	32.423	14	10	38.393	28.3
RUMALCA.....	3	—	7.201	—	3	—	7.201	—
Diversas.....	3	—	7.201	—	3	—	7.201	—

PÔRTO DO RIO DE JANEIRO (cont.)

V — ENTRADAS E SAÍDAS DE EMBARCAÇÕES POR EMPRESAS E
RESPECTIVAS NACIONALIDADES — 1940/1941

79

I. SEGUNDO OS PORTOS

NACIONALIDADES E EMPRESAS	ENTRADAS				SAÍDAS			
	NÚMERO		TONELAGEM		NÚMERO		TONELAGEM	
	1940	1941	1940	1941	1940	1941	1940	1941

PÔRTO DO RIO DE JANEIRO (concl.)

ALGUESA.....	—	—	—	—	—	—	—	—
Diversas.....	—	—	—	—	—	—	—	—
ANTONIANA.....	13	10	35.828	25.037	13	10	35.828	25.037
Diversos.....	13	10	35.828	25.037	13	10	35.828	25.037
PARANAMAENSE.....	33	31	164.765	154.428	33	31	164.765	154.428
Panamá Transport C.....	22	16	124.201	93.453	22	16	124.201	93.453
Diversas.....	11	18	40.564	60.975	11	18	40.564	60.975
PARANAGUENSE.....	—	4	—	6.975	—	4	—	6.975
Diversas.....	—	4	—	6.975	—	4	—	6.975
PARANAZENSE.....	—	2	—	2.156	—	2	—	2.156
Diversas.....	—	2	—	2.156	—	2	—	2.156
Total.....	3.898	3.780	7.911.129	6.286.838	3.894	3.789	7.906.700	6.319.983

VILA BELA

PARANAGUENSE.....	—	110	—	18.035	—	110	—	18.035
Lloyd Brasileiro.....	—	9	—	3.951	—	9	—	3.951
C. N. de Navegação Costeira.....	—	12	—	9.578	—	12	—	9.578
Lloyd Nacional.....	—	2	—	1.176	—	2	—	1.176
Diversas a vapor.....	—	85	—	3.278	—	85	—	3.278
Diversas a vela.....	—	2	—	52	—	2	—	52
Total.....	—	110	—	18.035	—	110	—	18.035

SÃO SEBASTIÃO

PARANAGUENSE.....	613	319	104.611	61.187	614	319	105.406	61.068
Lloyd Brasileiro.....	41	30	18.124	13.302	41	30	18.124	13.302
C. N. de Navegação Costeira.....	68	35	59.508	31.251	69	35	60.213	31.251
Lloyd Nacional.....	9	7	5.292	3.874	9	7	5.202	3.874
Comp. Carbonifera R. Grandense.....	1	—	1.251	—	1	—	1.251	—
Diversas a vapor.....	494	247	20.438	12.760	494	247	20.526	12.644
Total.....	613	319	104.611	61.187	614	319	105.406	61.068

SANTOS

PARANAGUENSE.....	2.872	2.795	2.485.075	2.271.247	2.872	2.767	2.491.307	2.267.529
C. de Navegação Baiana.....	—	6	—	2.364	—	6	—	2.364
Lloyd Brasileiro.....	469	425	980.988	915.999	470	426	986.728	916.524
C. N. de Navegação Costeira.....	263	233	459.422	406.722	263	234	459.389	407.076
Comp. Comércio e Navegação.....	127	99	150.531	117.631	127	98	150.531	115.276
Lloyd Nacional.....	200	177	310.340	291.312	201	177	311.053	291.312
Emp. N. de Navegação Hoepcke.....	95	97	38.102	38.861	95	97	38.102	38.861
S. P. de N. Matarazzo.....	49	56	58.443	74.702	49	55	58.443	74.649
Comp. C. Rio Grandense.....	143	137	257.957	230.151	143	137	257.957	230.151
Diversas a vapor.....	1.525	1.565	226.236	193.175	1.523	1.557	229.138	190.086
Diversas a vela.....	1	—	56	—	1	—	56	—
EMÁ.....	—	4	—	0.571	1	4	9.580	9.571
Norddeutscher Lloyd.....	—	1	—	3.263	—	1	—	3.263
Hamburg Amerika Linie.....	—	—	—	—	—	—	—	—
H. Sudamerikanische D.....	—	3	—	6.308	—	3	—	6.308
Reed F. Laiesz.....	—	—	—	—	—	—	—	—
Diversas.....	—	—	—	—	1	—	9.580	—

V — ENTRADAS E SAÍDAS DE EMBARCAÇÕES POR EMPRESAS E
RESPECTIVAS NACIONALIDADES — 1940/1941

I. SEGUNDO OS PORTOS

NACIONALIDADES E EMPRESAS	ENTRADAS				SAÍDAS			
	NÚMERO		TONELAGEM		NÚMERO		TONELAGEM	
	1940	1941	1940	1941	1940	1941	1940	1941
SANTOS (cont.)								
ARGENTINA.....	37	146	52.369	84.445	37	144	52.369	83.784
Argentine N. Mihanovich.....	1	—	2.023	—	1	—	2.023	—
Diversas.....	36	146	50.346	84.445	36	144	50.346	83.784
BELGA.....	20	—	81.913	—	20	—	81.913	—
Cic Maritime Belge.....	20	—	81.913	—	20	—	81.913	—
Diversas.....	—	—	—	—	—	—	—	—
CHILENA.....	13	18	36.495	42.275	13	18	36.495	42.275
Diversas.....	13	18	36.495	42.275	13	18	36.495	42.275
DINAMARQUESA.....	33	—	58.421	—	33	—	58.421	—
Det Forened Dampskibs.....	5	—	12.913	—	5	—	12.913	—
P. Brown Jnr.....	4	—	10.152	—	4	—	10.152	—
D/S Orient.....	—	—	—	—	—	—	—	—
J. Lauritzen.....	15	—	19.306	—	15	—	19.306	—
Diversas.....	9	—	16.050	—	9	—	16.050	—
NORTE AMERICANA.....	287	279	1.475.970	1.408.270	286	279	1.472.226	1.408.960
United States Maritime Co.....	5	7	15.494	21.659	5	7	15.494	21.659
Standard Oil Co.....	3	2	13.623	10.961	3	2	13.623	10.961
The Texas Company.....	—	—	—	—	—	—	—	—
Munson S. S. Line.....	1	—	8.836	—	1	—	8.836	—
Mississippi Shipping.....	75	49	240.848	151.659	75	48	240.848	148.600
Mc. Cormick S. S. Co.....	2	—	7.202	—	2	—	7.202	—
More Mc. Cormack Co.....	169	141	1.062.402	912.032	168	142	1.058.658	915.700
Pacific Argentine Brasil.....	5	7	17.524	24.249	5	7	17.524	24.249
Diversas.....	27	73	110.041	287.710	27	73	110.041	287.710
FRANCOESA.....	42	—	222.612	—	43	—	225.738	—
S. G. de Transports M. à V.....	15	—	80.875	—	15	—	80.875	—
C. Française de N. à V. C. R.....	21	—	125.278	—	22	—	128.404	—
C. de N. Sud Atlantique.....	—	—	—	—	—	—	—	—
Diversas.....	6	—	16.459	—	6	—	16.459	—
INGLESA.....	179	83	992.669	298.968	184	82	1.014.899	295.700
Anglo Saxon Pet Co.....	3	—	17.304	—	3	—	17.304	—
Royal Mail Lines.....	57	21	354.010	69.517	57	20	354.010	66.200
Prince Line.....	—	—	—	—	—	—	—	—
Lampport & Holt.....	35	15	133.681	60.824	35	15	133.681	60.800
J. C. & Harrison.....	—	—	—	—	—	—	—	—
Booth S. S. Co.....	—	—	—	—	—	—	—	—
Eagle & Shipping.....	3	—	24.246	—	3	—	24.246	—
The Blue Star Line.....	36	7	290.056	40.625	37	7	299.305	40.600
R. Chapman & Son.....	—	—	—	—	1	—	3.730	—
Houlder Line Ltd.....	5	—	28.270	—	5	—	28.270	—
Diversas.....	40	40	145.092	128.002	43	40	154.353	128.000
GREGA.....	11	1	31.593	3.704	11	1	31.593	3.704
Goulandris Bros.....	—	—	—	—	—	—	—	—
Diversas.....	11	1	31.593	3.704	11	1	31.593	3.704
ESPAÑOLA.....	36	26	131.908	104.295	36	26	131.908	104.295
Diversas.....	36	26	131.908	104.295	36	26	131.908	104.295

V — ENTRADAS E SAÍDAS DE EMBARCAÇÕES POR EMPRESAS E
RESPECTIVAS NACIONALIDADES — 1940/1941

81

I. SEGUNDO OS PORTOS

NACIONALIDADES E EMPRESAS	ENTRADAS				SAÍDAS			
	NÚMERO		TONELAGEM		NÚMERO		TONELAGEM	
	1940	1941	1940	1941	1940	1941	1940	1941
SANTOS (concl.)								
HOLANDESA.....	67	11	215.188	23.222	67	11	215.188	23.222
Koninklijken Hollandschen.....	20	2	79.552	8.330	20	2	79.552	8.330
Koninklijke Nederlandse.....	1	—	1.166	—	1	—	1.166	—
Van Nievelt.....	17	—	51.401	—	17	—	51.401	—
Nederlandsch A. S. M.....	—	—	—	—	—	—	—	—
N. V. Gebr. Udens Scheeper.....	7	—	20.883	—	7	—	20.883	—
Anglo Saxon Pet. Co.....	3	—	14.314	—	3	—	14.314	—
Diversas.....	19	9	47.869	14.892	19	9	47.869	14.892
ITALIANA.....	47	—	349.754	—	47	—	349.754	—
Italia S. A.....	32	—	297.259	—	31	—	293.540	—
Giacomo Costa.....	3	—	11.147	—	3	—	11.147	—
Andrés Zanchi.....	7	—	25.585	—	7	—	25.585	—
Diversas.....	5	—	15.763	—	6	—	19.482	—
JAPONESA.....	65	44	317.151	207.973	61	45	313.253	211.871
Osaka Syosen.....	28	19	155.146	95.996	27	20	151.248	99.891
Diversas.....	37	25	162.005	111.977	37	25	162.005	111.977
MÉXICANA.....	—	1	—	3.056	—	1	—	3.056
Diversas.....	—	1	—	3.056	—	1	—	3.056
NORUEGUESA.....	202	135	655.426	430.083	201	137	652.852	435.614
Wilh. Whilhelmsen.....	26	21	82.567	76.780	26	24	82.567	76.780
Det Bergenske D.....	3	—	6.896	—	3	—	6.896	—
Fred Olsen.....	16	7	21.597	8.964	15	8	20.295	10.260
J. Ludwig Mowinckels.....	9	7	25.356	20.881	0	7	25.356	20.881
Westfal Larsen.....	37	32	141.077	119.932	36	33	136.848	124.161
Diversas.....	111	65	377.933	203.526	112	65	380.890	203.526
PERUANA.....	—	1	—	2.698	—	1	—	2.698
Diversas.....	—	1	—	2.698	—	1	—	2.698
PORTUGUESA.....	11	6	54.426	29.450	11	6	54.426	29.450
Diversas.....	14	6	54.426	29.450	11	6	54.426	29.450
SUECA.....	91	106	147.819	152.066	92	103	148.793	115.421
Axel Axelson Jonhson.....	18	6	51.021	19.349	18	6	51.021	19.349
Svenska Lloyd.....	19	29	22.667	28.854	19	29	22.667	28.854
Stockholms Red.....	6	3	5.181	2.322	6	3	5.181	2.322
Diversas.....	48	68	68.950	101.541	49	65	69.921	94.896
TRUGUAIA.....	—	—	—	—	—	—	—	—
Mihanowich Co.....	—	—	—	—	—	—	—	—
HÚNGARA.....	—	—	—	—	—	—	—	—
Diversas.....	—	—	—	—	—	—	—	—
FINLANDESA.....	22	13	50.244	29.260	20	15	45.295	31.219
A B Finland Amerika L. O.....	—	—	—	—	—	—	—	—
Birger Krogus.....	9	3	21.691	8.131	8	4	21.426	10.896
Angfartygs A B Bore.....	2	1	5.461	2.732	2	1	5.461	2.732
Diversas.....	11	9	20.129	18.397	10	10	17.405	20.621
YUGOSLAVA.....	1	1	1.558	2.410	1	1	1.558	2.410
Diversas.....	1	1	1.558	2.410	1	1	1.558	2.410

V — ENTRADAS E SAÍDAS DE EMBARCAÇÕES POR EMPRÊSAS E
RESPECTIVAS NACIONALIDADES — 1940/1941

1. SEGUNDO OS PORTOS

NACIONALIDADES E EMPRÊSAS	ENTRADAS				SAÍDAS			
	NÚMERO		TONELAOEM		NÚMERO		TONELAGEM	
	1940	1941	1940	1941	1940	1941	1940	1941
SANTOS (concl.)								
RUMAICA.....	1	—	2.572	—	1	—	2.572	—
Diversas.....	1	—	2.572	—	1	—	2.572	—
POLONESA.....	4	1	1.368	2.693	4	1	1.368	2.693
Diversas.....	4	1	1.368	2.693	4	1	1.368	2.693
LETONIANA.....	2	3	4.708	7.249	2	3	4.708	7.249
Diversas.....	2	3	4.708	7.249	2	3	4.708	7.249
PANAMAENSE.....	26	29	134.651	133.874	26	29	134.651	133.874
Panamá Transport Co.....	19	10	104.003	54.687	19	10	104.003	54.687
Diversas.....	7	19	30.648	79.187	7	19	30.648	79.187
HONDURENSE.....	—	2	—	4.490	—	2	—	4.490
Diversas.....	—	2	—	4.490	—	2	—	4.490
Total.....	4.069	3.705	7.503.930	5.251.299	4.072	3.696	7.530.957	5.252.199
IGUAPE								
BRASILEIRA.....	296	234	38.823	24.306	296	234	38.823	24.306
C. N. de Navegação Costeira.....	23	18	16.261	12.726	23	18	16.261	12.726
Diversas a vapor.....	271	216	22.548	11.580	271	216	22.548	11.580
Diversas a vela.....	2	—	14	—	2	—	14	—
Total.....	296	234	38.823	24.306	296	234	38.823	24.306
CANANÉIA								
BRASILEIRA.....	240	52	40.555	13.229	241	54	41.178	13.229
C. N. de Navegação Costeira.....	46	16	32.522	11.312	47	16	33.229	11.312
Diversas a vapor.....	181	29	7.800	1.786	181	31	7.716	1.786
Diversas a vela.....	13	7	233	131	13	7	233	131
Total.....	240	52	40.555	13.229	241	54	41.178	13.229
PARANAGUÁ								
BRASILEIRA.....	720	598	552.927	455.425	718	600	554.809	451.425
C. de Navegação Baiana.....	—	1	—	380	—	1	—	380
Lloyd Brasileiro.....	125	96	233.421	160.369	125	95	233.421	156.369
C. de Navegação Costeira.....	118	111	142.620	134.442	118	111	142.620	134.442
Comp. Comercial e Navegação.....	49	42	43.585	44.652	48	43	43.133	45.652
Lloyd Nacional.....	31	26	27.324	23.333	31	27	28.083	24.333
E Navegação Hoopock.....	—	1	—	116	—	1	—	116
S. P. de Navegação Matarazzo.....	62	13	41.953	27.403	62	12	44.251	25.403
Comp. Carbonifera R. Grandense.....	—	3	—	5.613	—	3	—	5.613
Diversas a vapor.....	308	277	63.512	58.543	308	278	62.840	59.543
Diversas a vela.....	27	28	512	574	26	29	461	574
ALEMÃ.....	—	—	—	—	—	—	—	—
H. Sudamerikanische D.....	—	—	—	—	—	—	—	—
Diversas.....	—	—	—	—	—	—	—	—
ARGENTINA.....	24	94	18.263	54.095	24	93	18.263	53.095
Argentine N. Mihanowich.....	—	1	—	2.023	—	1	—	2.023
Diversas.....	24	93	18.263	52.072	24	92	18.263	51.072

V — ENTRADAS E SAÍDAS DE EMBARCAÇÕES POR EMPRESAS E
RESPECTIVAS NACIONALIDADES — 1940/1941

83

1. SEGUNDO OS PORTOS

NACIONALIDADES E EMPRESAS	ENTRADAS				SAÍDAS			
	NÚMERO		TONELAGEM		NÚMERO		TONELAGEM	
	1940	1941	1940	1941	1940	1941	1940	1941
PARANAGUÁ (concl.)								
CHILENA.....	4	6	12.190	16.056	4	6	12.190	16.056
Diversas.....	4	6	12.190	16.056	4	6	12.190	16.056
DINAMARQUESA.....	—	—	—	—	—	—	—	—
J. Lauritzen.....	—	—	—	—	—	—	—	—
NORTE AMERICANA.....	23	11	74.832	34.162	23	11	74.832	34.162
United States Maritime C.....	3	—	9.285	—	3	—	9.285	—
Mississippi Shipping.....	13	11	40.320	34.162	13	11	40.320	34.162
Mc Cormick S. S.....	1	—	3.665	—	1	—	3.665	—
Moore Mc. Cormack.....	3	—	11.028	—	3	—	11.028	—
Pacific Argentine Brasil.....	3	—	10.534	—	3	—	10.534	—
Diversas.....	—	—	—	—	—	—	—	—
FRANCESA.....	2	—	5.457	—	2	—	5.457	—
C. Française de N. a V. C. R.....	—	—	—	—	—	—	—	—
Diversas.....	2	—	5.457	—	2	—	5.457	—
INGLESA.....	15	14	45.777	44.683	15	13	45.777	41.410
Royal Mail Lines.....	4	3	11.171	9.140	4	2	11.171	5.897
Lamport & Holt.....	3	3	12.132	12.295	3	3	12.132	12.295
Booth S. S.....	—	—	—	—	—	—	—	—
Diversas.....	8	8	22.474	23.248	8	8	22.474	23.248
GREGA.....	1	—	3.172	—	1	—	3.172	—
Diversas.....	1	—	3.172	—	1	—	3.172	—
HOLANDESA.....	1	—	4.165	—	1	—	4.165	—
Hominklyken Hollandschen.....	1	—	4.165	—	1	—	4.165	—
Vinke & Cia.....	—	—	—	—	—	—	—	—
Diversas.....	—	—	—	—	—	—	—	—
JAPONESA.....	—	—	—	—	—	—	—	—
Diversas.....	—	—	—	—	—	—	—	—
NORUEGUESA.....	7	5	21.285	14.348	7	5	21.285	14.348
Westfal Larsen.....	6	4	18.028	12.518	6	4	18.028	12.518
Diversas.....	1	1	3.257	1.830	1	1	3.257	1.830
SUECA.....	12	5	12.823	6.179	12	5	12.823	6.179
Swenska Lloyd.....	1	—	723	—	1	—	723	—
Stockhoms Red.....	—	—	—	—	—	—	—	—
Diversas.....	11	5	12.100	6.179	11	5	12.100	6.179
URUGUAIA.....	2	—	3.474	—	2	—	3.474	—
Mihanowich C°.....	—	—	—	—	—	—	—	—
Diversas.....	2	—	3.474	—	2	—	3.474	—
Total.....	811	733	754.365	624.948	809	733	756.247	617.770

V — ENTRADAS E SAÍDAS DE EMBARCAÇÕES POR EMPRESAS E
RESPECTIVAS NACIONALIDADES — 1940/1941

1. SEGUNDO OS PORTOS

NACIONALIDADES E EMPRESAS	ENTRADAS				SAÍDAS			
	NÚMERO		TONELAGEM		NÚMERO		TONELAGEM	
	1940	1941	1940	1941	1940	1941	1940	1941

ANTONINA

BRASILEIRA.....	542	530	380.530	285.495	541	532	381.903	284.5
C. de Navegação Baiana.....	—	1	—	380	—	1	—	380
Lloyd Brasileiro.....	37	20	91.789	37.734	37	20	91.789	37.7
C. N. de Navegação Costeira.....	118	91	142.620	110.153	118	91	142.620	110.1
Comp. Comércio e Navegação.....	39	37	31.331	29.401	39	36	31.331	29.0
Lloyd Nacional.....	26	15	24.906	15.655	25	16	24.141	16.4
S. P. de N. Matarazzo.....	74	63	44.145	32.767	75	62	46.496	30.6
Comp. Carbonífera R. Grandense..	—	1	—	1.251	—	1	—	1.2
Diversas a vapor.....	244	299	45.611	58.084	243	302	45.398	58.8
Diversas a vela.....	4	3	128	70	4	3	128	—
ARGENTINA.....	22	52	16.549	31.207	22	51	16.549	30.9
Argentine N. Mihanowich.....	—	—	—	—	—	—	—	—
Diversas.....	22	52	16.549	31.207	22	51	16.549	30.9
DINAMARQUESA.....	—	—	—	—	—	—	—	—
J. Lauritzen.....	—	—	—	—	—	—	—	—
SUECA.....	7	4	6.600	4.577	7	4	6.600	4.4
Svenska Lloyd.....	1	—	723	—	1	—	723	—
Stockholms Red.....	—	—	—	—	—	—	—	—
Diversas.....	6	4	5.877	4.577	6	4	5.877	4.4
URUGUAIA.....	2	—	3.474	—	2	—	3.474	—
Mihanowich Co.....	1	—	1.737	—	1	—	1.737	—
Diversas.....	1	—	1.737	—	1	—	1.737	—
Total.....	573	586	407.153	321.279	572	587	408.526	320.8

FOZ DO IGUASSÚ

ARGENTINA.....	131	88	20.126	15.171	129	90	19.954	15.0
Argentine N. Mihanowich.....	8	4	1.152	620	7	5	996	6
Diversas.....	123	84	18.974	14.551	122	85	18.958	14.7
Total.....	131	88	20.126	15.171	129	90	19.954	15.0

SÃO FRANCISCO

BRASILEIRA.....	988	872	391.333	342.083	987	871	393.021	335.10
C. de Navegação Baiana.....	—	1	—	380	—	1	—	380
Lloyd Brasileiro.....	133	88	162.764	138.525	133	86	162.764	133.49
C. N. de Navegação Costeira.....	26	22	31.184	26.656	26	22	31.184	26.56
Comp. Comércio e Navegação.....	21	23	23.171	23.551	22	23	25.215	23.31
Lloyd Nacional.....	12	2	7.146	1.176	12	2	7.146	1.76
Emp. N. de Navegação Hoepeke...	124	138	41.312	44.268	125	137	41.428	43.98
S. P. de Navegação Matarazzo...	25	29	15.288	13.747	25	28	15.288	11.25
Comp. Carbonífera R. Grandense..	1	1	1.438	3.111	1	1	1.438	3.11
Diversas a vapor.....	645	568	108.969	90.669	642	571	108.497	91.69
Diversas a vela.....	1	—	61	—	1	—	61	—
ALEMÃO.....	—	—	—	—	—	—	—	—
Norddeutscher Lloyd.....	—	—	—	—	—	—	—	—
H. Sudamerikanische D.....	—	—	—	—	—	—	—	—
ARGENTINA.....	22	110	25.809	49.868	22	109	25.809	48.65
Argentine N. Mihanowich.....	1	—	2.023	—	1	—	2.023	—
Diversas.....	21	110	23.786	49.868	21	109	23.786	48.65

V — ENTRADAS E SAÍDAS DE EMBARCAÇÕES POR EMPRÊSAS E
RESPECTIVAS NACIONALIDADES - 1940/1941

85

1. SEGUNDO OS PORTOS

NACIONALIDADES E EMPRÊSAS	ENTRADAS				SAÍDAS			
	NÚMERO		TONELAGEM		NÚMERO		TONELAGEM	
	1940	1941	1940	1941	1940	1941	1940	1941
SÃO FRANCISCO (concl.)								
CHILENA.....	3	7	9 290	16.975	3	7	9 290	16 975
Diversas.....	3	7	9 290	16.975	3	7	9 290	16 975
NORTE AMERICANA.....	—	—	—	—	—	—	—	—
Diversas.....	—	—	—	—	—	—	—	—
INGLESA.....	—	1	—	1.228	—	1	—	1 228
Booth S. S.....	—	—	—	—	—	—	—	—
Diversas.....	—	1	—	1.228	—	1	—	1 228
HOLANDESA.....	—	—	—	—	—	—	—	—
Vinke & Cia.....	—	—	—	—	—	—	—	—
RUSSA.....	4	6	4.104	7.351	4	6	4.104	7 351
Svenska Lloyd.....	—	1	—	943	—	1	—	943
Diversas.....	4	5	4.104	6.408	4	5	4.104	6 408
FINLANDESA.....	—	1	—	1 078	—	1	—	1 078
Diversas.....	—	1	—	1.078	—	1	—	1 078
FRANCESA.....	—	—	—	—	—	—	—	—
Mihanowich Co.....	—	—	—	—	—	—	—	—
Diversas.....	—	—	—	—	—	—	—	—
Total.....	1.017	997	430.536	418.583	1.016	995	432.224	411 632

ITAJAÍ

BRASILEIRA.....	468	464	178.011	164.500	471	465	178 300	164 936
C. de Navegação Baiana.....	—	3	—	726	—	3	—	726
Lloyd Brasileiro.....	88	51	47 051	30.993	87	52	46 487	31 557
Comp. N. de Navegação Costeira.....	27	23	32.365	27.914	27	23	32 365	27 914
Comp. Comércio e Navegação.....	38	43	21.236	22.765	39	42	21 236	22 313
Lloyd Nacional.....	7	3	4.366	1 764	7	3	4 366	1 764
Emp. N. de Navegação Hoepeke.....	100	100	38.528	39.996	100	100	38 528	39 996
S. P. de Navegação Matarazzo.....	16	19	1.364	1.394	18	19	1 470	1 394
Comp. Carbonífera R. Grandense.....	—	—	—	—	—	—	—	—
Diversas a vapor.....	192	221	33 101	38.926	194	222	33 848	39 250
Diversas a vela.....	—	1	—	22	—	1	—	22
ARGENTINA.....	1	—	9	—	1	—	9	—
Diversas.....	1	—	9	—	1	—	9	—
NORTE AMERICANA.....	—	—	—	—	—	—	—	—
Diversas.....	—	—	—	—	—	—	—	—
Total.....	469	464	178 020	164 500	472	465	178 309	164 936

FLORIANÓPOLIS

BRASILEIRA.....	643	635	298.532	297 878	644	633	298 311	298 376
Lloyd Brasileiro.....	133	96	108 846	90 879	133	96	108 846	90 879
C. N. de Navegação Costeira.....	91	99	110.115	117 064	91	99	110 115	117 064
Comp. Comércio e Navegação.....	1	4	449	2 348	1	4	449	2 348
Lloyd Nacional.....	61	65	38.115	40 080	60	66	37 527	41 277
Empresa N. Koepeke.....	88	102	23.672	25.586	89	102	23 942	25 686
S. P. de N. Matarazzo.....	9	8	735	424	9	8	735	424
Diversas a vapor.....	260	261	16 600	20 298	261	258	16 697	20 481

RESPECTIVAS NACIONALIDADES — 1940/1941

1. SEGUNDO OS PORTOS

NACIONALIDADES E EMPRESAS	ENTRADAS				SAÍDAS			
	NÚMERO		TONELAGEM		NÚMERO		TONELAGEM	
	1940	1941	1940	1941	1940	1941	1940	1941

FLORIANÓPOLIS (cont.)

ALEMÃ.....	—	—	—	—	—	—	—	—
H. Sudamerikanische D.....	—	—	—	—	—	—	—	—
INGLESA.....	—	—	—	—	—	—	—	—
Booth S. S.....	—	—	—	—	—	—	—	—
Diversas.....	—	—	—	—	—	—	—	—
Total.....	643	635	298.532	297.878	644	633	298.311	298.37

IMBITUBA

BRASILEIRA.....	226	238	217.468	221.698	225	239	216.951	222.67
Lloyd Brasileiro.....	4	—	5.616	—	4	—	5.616	—
Comp. N. de Navegação Costeira...	123	124	148.592	148.706	123	125	148.663	149.88
Lloyd Nacional.....	93	103	61.151	68.746	92	103	60.563	68.53
Diversas a vapor.....	6	11	2.109	4.246	6	11	2.109	4.24
Total.....	226	238	217.468	221.698	225	239	216.951	222.67

LAGUNA

BRASILEIRA.....	168	289	38.652	90.771	168	291	37.737	91.9
C. do Navegação Baiana.....	—	1	—	378	—	1	—	378
Lloyd Brasileiro.....	35	40	16.481	32.931	34	41	15.970	33.4
Comp. Comércio e Navegação.....	1	16	449	7.184	1	16	449	7.1
Lloyd Nacional.....	—	6	—	3.294	—	6	—	3.294
Emp. N. de N. Hoepcke.....	20	34	2.320	4.091	21	34	2.436	4.0
S. P. de N. Matarazzo.....	15	24	1.452	2.562	15	24	1.452	2.5
Diversas a vapor.....	97	168	17.950	40.331	97	169	17.430	40.3
ARGENTINA.....	2	17	588	4.968	2	17	588	4.9
Argentine N. Mihnovich.....	2	5	588	1.470	2	5	588	1.4
Diversas.....	—	12	—	3.498	—	12	—	3.4
Total.....	170	306	39.240	95.739	170	308	38.325	96.4

RIO GRANDE

BRASILEIRA.....	649	477	885.265	729.057	650	478	884.161	733.
Lloyd Brasileiro.....	115	101	200.982	199.261	118	101	207.842	199.
Comp. N. de Navegação Costeira...	105	90	209.013	176.239	103	92	204.750	180.
Comp. Comércio e Navegação.....	108	83	114.354	80.720	108	82	114.446	79.
Lloyd Nacional.....	84	67	144.467	126.411	85	67	143.294	126.
S. P. de N. Matarazzo.....	—	8	—	1.456	—	8	—	1.4
Comp. Carbonífera R. Grandense...	82	74	133.680	113.429	82	73	133.680	111.
Diversas a vapor.....	155	54	82.769	31.541	154	55	80.149	34.
ALEMÃ.....	1	—	3.475	—	1	—	3.475	—
H. Sudamerikanische D.....	1	—	3.475	—	1	—	3.475	—
Diversas.....	—	—	—	—	—	—	—	—
ARGENTINA.....	52	100	22.305	31.710	53	99	22.751	31.
Diversos.....	52	100	22.305	31.710	53	99	22.751	31.
BELGA.....	1	—	5.556	—	1	—	5.556	—
Cie. Maritime Belge.....	1	—	5.556	—	1	—	5.556	—
CHILENA.....	7	3	20.134	7.263	7	3	20.134	7
Diversas.....	7	3	20.134	7.263	7	3	20.134	7

V — ENTRADAS E SAÍDAS DE EMBARCAÇÕES POR EMPRESAS E
RESPECTIVAS NACIONALIDADES — 1940/1941

87

1. SEGUNDO OS PORTOS

NACIONALIDADES E EMPRESAS	ENTRADAS				SAÍDAS			
	NÚMERO		TONELAGEM		NÚMERO		TONELAGEM	
	1940	1941	1940	1941	1940	1941	1940	1941
INAMARQUESA.....	1	—	925	—	1	—	925	—
Diversas.....	1	—	925	—	1	—	925	—
ORTE AMERICANA.....	25	16	98.174	61.377	25	16	98.174	61.377
United States Maritime.....	4	1	12.418	3.133	4	1	12.418	3.133
Mississippi Shipping.....	—	—	—	—	—	—	—	—
Mc. Cormick S. S.....	—	—	—	—	—	—	—	—
Moore Mc. Cormack.....	19	9	77.815	36.507	19	9	77.815	36.507
Diversas.....	2	6	7.941	21.737	2	6	7.941	21.737
RANCESA.....	2	—	8.758	—	2	—	8.758	—
S. G. de Transports M. à V.....	—	—	—	—	—	—	—	—
C. Française de N. à V. C. R.....	1	—	6.028	—	1	—	6.028	—
Diversas.....	1	—	2.730	—	1	—	2.730	—
NGLESA.....	65	31	279.186	104.707	65	31	279.186	101.707
Royal Mail Lines.....	13	11	51.133	37.597	13	11	51.133	37.597
Lamport & Holt Line.....	12	2	46.639	8.944	12	2	46.639	8.944
Booth S. S. Co.....	—	—	—	—	—	—	—	—
The Blue Star Line.....	9	2	49.748	9.048	9	2	49.748	9.048
Houlder Line Ltd.....	4	1	23.672	5.628	4	1	23.672	5.628
Diversas.....	27	15	107.994	43.490	27	15	107.994	43.490
REGA.....	—	—	—	—	—	—	—	—
Goulandris Bros.....	—	—	—	—	—	—	—	—
Diversas.....	—	—	—	—	—	—	—	—
SPANHOLA.....	1	—	5.312	—	1	—	5.312	—
Comp. Transatlántica.....	1	—	5.312	—	1	—	5.312	—
OLANDESA.....	5	—	21.147	—	5	—	21.147	—
Honinklyken Hollandschen.....	5	—	21.147	—	5	—	21.147	—
ITALIANA.....	11	—	79.239	—	11	—	79.239	—
Italia S. A. de N.....	8	—	67.883	—	8	—	67.883	—
Giacomo Costa.....	1	—	3.764	—	1	—	3.764	—
Andrea Zanchi.....	2	—	7.592	—	2	—	7.592	—
Diversas.....	—	—	—	—	—	—	—	—
APONESA.....	5	3	25.931	11.273	5	3	25.931	11.273
Osaka Syosen.....	4	2	21.865	10.207	4	2	21.865	10.207
Diversas.....	1	1	4.066	4.066	1	1	4.066	4.066
EXICANA.....	—	—	—	—	—	—	—	—
Diversas.....	—	—	—	—	—	—	—	—
ORUEGUESA.....	18	4	60.138	16.206	18	4	60.138	16.206
With Wilhelmsen.....	13	1	42.278	2.804	13	1	42.278	2.804
J. Ludwig Mowinckes.....	—	—	—	—	—	—	—	—
Westfal Larsen.....	—	1	—	3.257	—	1	—	3.257
Diversas.....	5	2	17.860	10.145	5	2	17.860	10.145
UECA.....	10	21	16.738	17.322	20	22	17.558	18.061
Swenska Lloyd.....	10	14	7.514	10.506	10	15	7.560	11.248
Stockholms Red.....	5	2	4.407	1.548	6	2	5.181	1.548
Diversas.....	4	5	4.817	5.268	4	5	4.817	5.268

RIO GRANDE (cont.)

V — ENTRADAS E SAÍDAS DE EMBARCAÇÕES POR EMPRESAS E
RESPECTIVAS NACIONALIDADES — 1940/1941

1. SEGUNDO OS PORTOS

NACIONALIDADES E EMPRESAS	ENTRADAS				SAÍDAS			
	NÚMERO		TONELAGEM		NÚMERO		TONELAGEM	
	1940	1941	1940	1941	1940	1941	1940	1941

RIO GRANDE (concl.)

FINLANDESA.....	1	—	2.039	—	1	—	2.039	
Diversas.....	1	—	2.039	—	1	—	2.039	
PANAMAENSE.....	—	—	—	—	—	—	—	
Diversas.....	—	—	—	—	—	—	—	
Total.....	863	655	1.534.322	981.915	866	656	1.534.484	986

PELOTAS

BRASILEIRA.....	467	357	512.806	394.235	473	360	510.036	395
Lloyd Brasileiro.....	88	63	134.110	93.180	86	65	132.002	96
Comp. N. de N. Costeira.....	60	55	72.447	66.576	59	56	71.246	67
Comp. Comércio e Navegação.....	34	20	38.498	24.272	34	20	37.392	24
Lloyd Nacional.....	69	60	129.196	111.642	69	61	132.043	112
Comp. Carbonífera R. Grandense.....	53	48	83.247	72.638	53	46	83.247	68
Diversas a vapor.....	163	111	55.308	25.927	172	112	54.106	26
ARGENTINA.....	25	31	9.954	10.555	23	31	9.135	10
Diversas.....	25	31	9.954	10.555	23	31	9.135	10
INGLESA.....	—	—	—	—	—	—	—	—
Diversas.....	—	—	—	—	—	—	—	—
SUECA.....	1	1	774	723	1	1	774	3
Svenska Lloyd.....	—	1	—	723	—	1	—	—
Stockholms Red.....	1	—	774	—	1	—	774	—
Total.....	493	339	523.534	405.513	497	392	519.945	407

PÔRTO ALEGRE

BRASILEIRA.....	941	574	850.585	652.025	942	558	852.258	647
Lloyd Brasileiro.....	100	78	154.551	124.936	100	78	156.268	122
Comp. N. de Navegação Costeira.....	105	90	207.152	170.663	104	91	205.931	171
Comp. Comércio e Navegação.....	101	79	109.059	75.786	101	77	109.659	74
Lloyd Nacional.....	78	65	128.868	119.886	79	65	130.014	118
S. R. N. Matarazzo.....	—	10	—	3.620	—	10	—	—
Comp. Carbonífera R. Grandense.....	77	68	122.675	103.116	78	67	124.113	101
Diversas a vapor.....	480	182	128.280	53.573	480	170	126.873	53
Diversas a vela.....	—	2	—	445	—	—	—	—
ALEMÃ.....	—	—	—	—	—	—	—	—
H. Sudamerikanische D.....	—	—	—	—	—	—	—	—
ARGENTINA.....	48	66	21.512	24.636	49	65	21.958	23
Diversas.....	48	66	21.512	24.636	49	65	21.958	23
CHILENA.....	2	—	5.800	—	2	—	5.800	—
Diversas.....	2	—	5.800	—	2	—	5.800	—
INGLEZA.....	1	3	2.604	3.684	1	3	2.604	3
Royal Mail Lines.....	—	—	—	—	—	—	—	—
Diversas.....	1	3	2.604	3.684	1	3	2.604	3

V — ENTRADAS E SAÍDAS DE EMBARCAÇÕES POR EMPRESAS E
RESPECTIVAS NACIONALIDADES — 1940/1941

89

1. SEGUNDO OS PORTOS

NACIONALIDADES E EMPRESAS	ENTRADAS				SAÍDAS			
	NÚMERO		TONELAGEM		NÚMERO		TONELAGEM	
	1940	1941	1940	1941	1940	1941	1940	1941

PÔRTO ALEGRE (concl.)

ESPAHOLA.....	1	—	5.312	—	1	—	5.312	—
Comp. Transatlantica.....	1	—	5.312	—	1	—	5.312	—
ITALIANA.....	—	—	—	—	—	—	—	—
Diversas.....	—	—	—	—	—	—	—	—
BRASILEIRA.....	—	—	—	—	—	—	—	—
Diversas.....	—	—	—	—	—	—	—	—
DEUTALHA.....	16	18	14.043	13.307	17	18	14.831	13.307
Svenska Lloyd.....	8	13	6.030	9.377	9	13	6.818	9.377
Stockolms Red.....	5	1	4.407	774	5	1	4.407	774
Diversas.....	3	4	3.606	3.156	3	4	3.606	3.156
Total.....	1.009	661	399.856	693.652	1.012	644	902.763	689.040

SANTA VITORIA DO PALMAR

BRASILEIRA.....	222	231	17.831	16.913	220	228	17.756	16.678
Lloyd Brasileiro.....	34	29	11.497	9.691	34	30	11.497	9.845
Diversas a vapor.....	132	202	6.298	7.222	180	198	6.223	6.834
Diversas a vela.....	6	—	36	—	6	—	36	—
FRANCOESA.....	—	—	—	—	—	—	—	—
Diversas.....	—	—	—	—	—	—	—	—
ARGENTINA.....	—	—	—	—	—	—	—	—
Diversas.....	—	—	—	—	—	—	—	—
Total.....	246	260	18.791	18.073	245	257	18.756	17.838

JAGUARÃO

BRASILEIRA.....	203	172	31.096	27.179	206	172	31.349	27.179
Lloyd Brasileiro.....	75	63	23.866	20.152	76	63	24.047	20.152
Diversas a vapor.....	128	108	7.230	7.023	130	108	7.302	7.023
Diversas a vela.....	—	1	—	1	—	1	—	1
Total.....	203	172	31.096	27.179	206	172	31.349	27.179

URUGUAIANA

BRASILEIRA.....	534	613	9.778	11.353	513	615	9.410	11.364
Diversas a vapor.....	528	611	9.699	11.335	507	613	9.331	11.343
Diversas a vela.....	6	2	79	18	6	2	79	18
ARGENTINA.....	136	150	2.867	3.951	134	149	2.828	3.854
Diversas.....	136	150	2.867	3.951	134	149	2.828	3.854
Total.....	670	763	12.645	15.304	647	764	12.238	15.245

V — ENTRADAS E SAÍDAS DE EMBARCAÇÕES POR EMPRESAS E
RESPECTIVAS NACIONALIDADES — 1940/1941

1. SEGUNDO OS PORTOS

NACIONALIDADES E EMPRESAS	ENTRADAS				SAÍDAS			
	NÚMERO		TONELAGEM		NÚMERO		TONELAGEM	
	1940	1941	1940	1941	1940	1941	1940	1941

ITAQUÍ

BRASILEIRA.....	118	126	2.801	3.178	113	131	2.668	3.31
Diversas a vapor.....	118	126	2.801	3.178	113	131	2.668	3.31
ARGENTINA.....	3	2	120	36	3	2	120	36
Diversas.....	3	2	120	36	3	2	120	36
Total.....	121	128	2.921	3.214	116	133	2.788	3.34

SÃO BORJA

BRASILEIRA.....	777	995	10.719	15.112	787	995	10.844	15.10
Diversas a vapor.....	774	995	10.636	15.112	784	995	10.761	15.10
Diversas a vela.....	3	—	83	—	3	—	83	—
ARGENTINA.....	62	183	292	1.277	63	182	294	1.27
Diversas.....	62	183	292	1.277	63	182	294	1.27
Total.....	839	1.178	11.011	16.389	850	1.177	11.138	16.37

PÔRTO XAVIER

BRASILEIRA.....	763	497	5.843	3.749	764	497	5.844	3.74
Diversas a vapor.....	682	467	5.446	3.615	686	468	5.462	3.61
Diversas a vela.....	81	30	397	134	78	29	382	133
ARGENTINA.....	34	168	55	174	33	169	54	174
Diversas.....	34	168	55	174	33	169	54	174
Total.....	797	665	5.898	3.923	797	666	5.898	3.92

PÔRTO MURTINHO

BRASILEIRA.....	33	42	15.316	18.797	33	43	12.920	19.1
Lloyd Brasileiro.....	26	42	13.816	18.797	21	43	11.420	19.1
Diversas a vapor.....	12	—	1.500	—	12	—	1.500	—
ARGENTINA.....	44	52	9.961	11.689	44	52	10.053	11.6
Argentine N. Mihanowich.....	44	51	9.961	11.637	44	52	10.053	11.6
Diversas.....	—	1	—	52	—	—	—	52
PARAGUAI.....	7	—	1.234	—	7	—	1.234	—
Mihanowich Co.....	4	—	355	—	4	—	355	—
Diversas.....	3	—	879	—	3	—	879	—

V — ENTRADAS E SAÍDAS DE EMBARCAÇÕES POR EMPRESAS E
RESPECTIVAS NACIONALIDADES — 1940/1941

91

I. SEGUNDO OS PORTOS

NACIONALIDADES E EMPRESAS	ENTRADAS				SAÍDAS			
	NÚMERO		TONELAGEM		NÚMERO		TONELAGEM	
	1940	1941	1940	1941	1940	1941	1940	1941

PÔRTO MURTINHO (concl.)

PARAGUAIA.....	—	—	—	—	—	—	—	—
Mihanowich Co.....	—	—	—	—	—	—	—	—
Total.....	89	94	26.511	30.486	84	95	24.207	31.177

PÔRTO ESPERANÇA

BRASILEIRA.....	22	41	11.772	17.931	20	41	10.856	17.031
Lloyd Brasileiro.....	22	41	11.772	17.931	20	40	10.856	17.751
Diversas a vapor.....	—	—	—	—	—	1	—	180
ARGENTINA.....	44	38	8.996	7.966	44	36	9.048	7.832
Argentine N. Mihanowich.....	44	38	8.996	7.966	43	36	8.817	7.832
Diversas.....	—	—	—	—	1	—	231	—
PARAGUAIA.....	3	—	256	—	3	—	256	—
Mihanowich Co.....	3	—	256	—	3	—	256	—
Diversas.....	—	—	—	—	—	—	—	—
PARAGUAIA.....	—	—	—	—	—	—	—	—
Diversas.....	—	—	—	—	—	—	—	—
Total.....	69	79	21.024	25.897	67	77	20.160	25.763

CORUMBÁ

BRASILEIRA.....	503	505	61.871	68.626	499	501	61.151	68.312
Lloyd Brasileiro.....	21	29	11.390	15.004	20	28	10.826	14.440
Comp. Carbonifera R. Grandense.....	1	—	112	—	—	—	—	—
Diversas a vapor.....	481	476	59.369	53.622	470	476	50.325	53.002
Diversas a vela.....	—	—	—	—	—	—	—	—
ARGENTINA.....	41	34	8.976	7.471	41	34	8.976	7.471
Argentine N. Mihanowich.....	37	32	8.324	7.188	37	32	8.324	7.188
Diversas.....	4	2	652	283	4	2	652	283
PARAGUAIA.....	3	—	250	—	3	—	250	—
Mihanowich.....	3	—	250	—	3	—	250	—
Diversas.....	—	—	—	—	—	—	—	—
Total.....	547	539	71.106	76.097	543	538	70.386	75.813
TOTAL GERAL.....	34.710	33.810	36.671.024	29.283.378	34.701	33.769	36.618.585	29.339.725

V — ENTRADAS E SAÍDAS DE EMBARCAÇÕES POR EMPRESAS E
RESPECTIVAS NACIONALIDADES — 1940/1941

2. SEGUNDO AS UNIDADES FEDERADAS

NACIONALIDADES E EMPRESAS	ENTRADAS				SAÍDAS			
	NÚMERO		TONELAGEM		NÚMERO		TONELAGEM	
	1940	1941	1940	1941	1940	1941	1940	1941

ACRE

BRASILEIRA.....	685	624	18.113	18.462	689	617	18.576	17.91
Amazon River S. N. Co.....	59	74	5.782	7.252	61	73	5.978	7.15
Diversas a vapor.....	626	549	12.331	11.207	627	543	12.593	10.75
Diversas a vela.....	—	1	—	3	1	1	5	—
Total.....	685	624	18.113	18.462	689	617	18.576	17.91

AMAZONAS

BRASILEIRA.....	1.124	1.223	483.150	428.311	1.138	1.204	479.023	432.50
Amazon River S. N. Co.....	295	297	134.398	137.405	298	295	135.710	136.49
Lloyd Brasileiro.....	81	67	242.781	193.603	80	68	239.078	197.30
Diversas a vapor.....	748	856	105.971	96.936	760	838	104.235	98.33
Diversas a vela.....	—	3	—	367	—	3	—	36
ALEMÃ.....	—	—	—	—	—	—	—	—
Norddeutscher Lloyd.....	—	—	—	—	—	—	—	—
COLOMBIANA.....	13	13	1.950	1.950	13	14	1.950	2.10
Diversas.....	13	13	1.950	1.950	13	14	1.950	2.10
INGLESA.....	5	—	18.437	—	5	—	18.437	—
Lamport & Holt Line.....	—	—	—	—	—	—	—	—
Booth S. S. Co.....	5	—	18.437	—	5	—	18.437	—
HOLANDESA.....	—	1	—	677	—	1	—	6
Koninklijke Nederlandsche.....	—	1	—	677	—	1	—	6
NORUEGUESA.....	9	—	9.886	—	9	—	9.886	—
Diversas.....	9	—	9.886	—	9	—	9.886	—
PERUANA.....	—	15	—	2.870	—	15	—	2.8
Diversas.....	—	15	—	2.870	—	15	—	2.8
SUECA.....	2	—	4.022	—	2	—	4.022	—
Diversas.....	2	—	4.022	—	2	—	4.022	—
POLONEZA.....	—	2	—	1.524	—	2	—	1.
Diversas.....	—	2	—	1.524	—	2	—	1.
Total.....	1.153	1.254	517.445	435.332	1.167	1.236	513.318	439.

PARÁ

BRASILEIRA.....	906	952	744.052	807.721	910	951	726.681	827.
Amazon River.....	154	165	78.911	78.608	156	165	79.632	78.
Lloyd Brasileiro.....	137	159	396.763	462.347	131	165	377.350	481.
Companhia N. de N. Costeira.....	40	38	121.409	115.183	40	38	121.409	115.
Comp. C. e Navegação.....	12	11	17.718	23.686	12	11	17.718	23.
Lloyd Nacional.....	18	14	26.567	21.070	18	14	26.567	21.
C. Carb. Rio Grandense.....	11	10	34.221	31.110	11	10	34.221	31.
Diversas a vapor.....	340	400	64.288	71.632	344	397	65.544	71.
Diversas a vela.....	194	155	4.175	4.085	198	151	4.240	4.

V — ENTRADAS E SAÍDAS DE EMBARCAÇÕES POR EMPRESAS E
RESPECTIVAS NACIONALIDADES — 1940/1941

93

1. SEGUNDO AS UNIDADES FEDERADAS

NACIONALIDADES E EMPRESAS	ENTRADAS				SAÍDAS				
	NÚMERO		TONELAGEM		NÚMERO		TONELAGEM		
	1940	1941	1940	1941	1940	1941	1940	1941	
PARÁ (cont)									
LEMÃ.....	1	1	3.978	2.206	1	1	3.978	2.206	
Norddeutscher Lloyd.....	1	1	3.978	2.206	1	1	3.978	2.206	
Diversas.....	—	—	—	—	—	—	—	—	
INAMARQUESA.....	2	—	4.026	—	2	—	4.026	—	
P. Brown Jnr.....	1	—	2.759	—	1	—	2.759	—	
Diversas.....	1	—	1.267	—	1	—	1.267	—	
ORTE AMERICANA.....	16	14	53.191	52.667	14	15	46.012	55.825	
United States Maritime C.....	2	1	6.209	3.133	2	1	6.209	3.133	
Stardard Cil C.....	—	1	—	5.101	—	1	—	5.101	
The Texas Co.....	—	2	—	7.955	—	1	—	3.964	
Mississippi Shipping Co.....	—	2	—	6.217	—	2	—	0.217	
Mc. Cormick S. S.....	1	—	3.665	—	1	—	3.665	—	
Moore Mc Cormack.....	10	5	36.285	19.090	8	7	29.136	26.239	
Pacific Argentine Brazil.....	2	—	6.997	—	2	—	6.997	—	
Diversas.....	1	3	35	11.171	1	3	35	11.171	
RANCESA.....	—	7	—	13.318	—	7	—	13.318	
Diversas.....	—	7	—	13.318	—	7	—	13.318	
RGLESA.....	20	9	70.252	27.720	21	9	72.501	27.720	
Lamport & Holt Line.....	—	—	—	—	—	—	—	—	
Booth S. S. C.....	20	7	70.252	21.666	21	7	72.501	21.666	
Eagle Oil & Shipping.....	—	—	—	—	—	—	—	—	
Diversas.....	—	2	—	6.054	—	2	—	6.054	
REGA.....	—	1	—	1.285	—	1	—	1.285	
Diversas.....	—	1	—	1.285	—	1	—	1.285	
OLANDESA.....	9	19	7.914	15.000	9	18	7.914	14.056	
Koninklijke Nederlandsche.....	4	14	4.664	12.644	4	13	4.664	11.700	
Diversas.....	5	5	3.250	2.356	5	5	3.250	2.356	
TALIANA.....	1	1	4.043	4.043	1	1	4.043	4.043	
APONESA.....	8	1	43.889	3.898	8	1	43.889	3.898	
Osaka Syosen.....	6	1	34.806	3.898	6	1	34.806	3.898	
Diversas.....	2	—	9.083	—	2	—	9.083	—	
ORTEGUESA.....	86	54	145.595	78.453	82	58	137.655	80.363	
Fred Olsen & Co.....	25	13	31.858	14.589	24	14	30.614	15.833	
Jacob Christensen.....	—	—	—	—	—	—	—	—	
Westfal Larsen.....	8	3	24.530	9.265	8	3	24.530	9.265	
Diversas.....	53	38	89.207	54.599	50	41	82.541	61.265	
ERUANA.....	18	20	13.135	10.317	18	17	13.135	8.718	
Diversas.....	18	20	13.135	10.317	18	17	13.135	8.718	
ORTUGUESA.....	4	—	1.843	—	4	—	1.843	—	
Diversas.....	4	—	1.843	—	4	—	1.843	—	
CECA.....	9	5	10.045	3.755	8	6	9.068	4.732	
Svenska Lloyd.....	—	—	—	—	—	—	—	—	
Diversas.....	9	5	10.045	3.755	8	6	9.068	4.732	

V — ENTRADAS E SAÍDAS DE EMBARCAÇÕES POR EMPRESAS E
RESPECTIVAS NACIONALIDADES — 1940/1941

2. SEGUNDO AS UNIDADES FÉDERADAS

NACIONALIDADES E EMPRESAS	ENTRADAS				SAÍDAS			
	NÚMERO		TONELAGEM		NÚMERO		TONELAGEM	
	1940	1941	1940	1941	1940	1941	1940	1941
PARÁ (concl.)								
URUGUAIA.....	1	—	1.200	—	1	—	1.200	—
Diversas.....	1	—	1.200	—	1	—	1.200	—
VENEZUELANA.....	—	4	—	1.320	—	4	—	1.320
Diversas.....	—	4	—	1.320	—	4	—	1.320
IUGOSLAVA.....	—	—	—	—	—	—	—	—
Diversas.....	—	—	—	—	—	—	—	—
POLONESA.....	1	19	342	14.716	—	20	—	15.058
Diversas.....	1	19	342	14.716	—	20	—	15.058
PANAMAENSE.....	5	5	25.620	19.276	5	5	25.620	19.276
Panamá Transport Co.....	4	2	21.325	9.352	4	2	21.325	9.352
Diversas.....	1	3	4.295	9.924	1	3	4.295	9.924
Total.....	1.087	1.112	1.129.125	1.055.695	1.084	1.114	1.097.625	1.084.887

MARANHÃO

BRASILEIRA.....	601	613	919.480	775.790	598	616	913.139	782.144
Lloyd Brasileiro.....	163	129	401.146	328.100	161	130	395.289	331.250
Comp. N. de N. Costeira.....	89	75	270.070	227.355	89	76	269.760	230.360
Comp. Comércio e Navegação.....	24	19	39.345	42.072	24	19	39.345	42.072
Lloyd Nacional.....	37	37	52.176	53.877	37	37	52.176	53.877
Comp. C. Rio Grandense.....	52	47	129.252	107.447	51	47	126.665	107.444
Diversas a vapor.....	197	280	25.153	15.707	198	279	27.665	15.707
Diversas a vela.....	39	26	2.338	1.232	38	28	2.239	1.432
ALEMÃ.....	—	—	—	—	—	—	—	—
Norddeutscher Lloyd.....	—	—	—	—	—	—	—	—
Diversas.....	—	—	—	—	—	—	—	—
DINAMARQUESA.....	2	—	5.518	—	2	—	5.518	—
P. Brown Jnr.....	2	—	5.518	—	2	—	5.518	—
Diversas.....	—	—	—	—	—	—	—	—
NORTE AMERICANA.....	9	5	30.498	13.557	9	5	30.498	13.900
United States Maritime C.....	2	1	6.209	3.123	2	1	6.209	3.123
Mc. Cormick S. S.....	2	—	7.185	—	2	—	7.185	—
Moore Mc. Cormack.....	1	3	3.033	9.197	1	3	3.033	9.197
Pacific Argentine Brasil.....	4	—	14.071	—	4	—	14.071	—
Diversas.....	—	1	—	1.637	—	1	—	1.637
INGLESA.....	21	3	68.147	9.208	21	3	68.147	9.208
Lamport & Holt.....	—	—	—	—	—	—	—	—
Booth S. S.....	21	3	68.147	9.208	21	3	68.147	9.208
Diversas.....	—	—	—	—	—	—	—	—
HOLANDESA.....	3	24	3.498	17.435	3	24	3.498	17.435
Koninklijke Nederlandsche.....	3	17	3.498	15.329	3	17	3.498	15.329
Diversas.....	—	7	—	2.106	—	7	—	2.106
ITALIANA.....	1	—	2.819	—	1	—	2.819	—
Diversas.....	1	—	2.819	—	1	—	2.819	—

V — ENTRADAS E SAÍDAS DE EMBARCAÇÕES POR EMPRESAS E
RESPECTIVAS NACIONALIDADES — 1940/1941

2. SEGUNDO AS UNIDADES FEDERADAS

NACIONALIDADES E EMPRESAS	ENTRADAS				SAÍDAS			
	NÚMERO		TONELAGEM		NÚMERO		TONELAGEM	
	1940	1941	1940	1941	1940	1941	1940	1941
CEARÁ (concl.)								
GREGA.....	—	—	—	—	—	—	—	—
Diversas.....	—	—	—	—	—	—	—	—
ESPAÑHOLA.....	1	2	4.493	4.144	1	2	4.493	4.144
Diversas.....	1	2	4.493	4.144	1	2	4.493	4.144
HOLANDESA.....	6	25	9.971	22.530	6	23	9.971	20.830
Koninklijken Hollandschen.....	1	—	4.141	—	1	—	4.141	—
Koninklijke Nederlandsche.....	5	24	5.830	21.584	5	23	5.830	20.830
Diversas.....	—	1	—	946	—	—	—	—
ITALIANA.....	3	1	9.482	2.699	3	1	9.482	2.699
Italia S. A. de Nav.....	1	—	3.173	—	1	—	3.173	—
Diversas.....	2	1	6.309	2.699	2	1	6.309	2.699
JAPONESA.....	8	5	40.337	22.155	8	5	40.337	22.155
Osaka Syosen.....	4	2	23.133	8.276	4	2	23.133	8.276
Diversas.....	4	3	17.204	13.879	4	3	17.204	13.879
NORUEGUESA.....	82	56	106.043	68.876	82	55	106.043	67.700
Wilh. Wilhelsem.....	—	1	—	2.804	—	1	—	2.804
Fred Olsen & Co.....	34	6	43.114	5.758	34	6	43.114	5.758
Westfal Larsen.....	2	3	6.514	9.771	2	3	6.514	9.771
Diversas.....	46	46	56.415	50.543	46	45	56.415	49.167
PERUANA.....	—	2	—	5.396	—	2	—	5.396
Diversas.....	—	2	—	5.396	—	2	—	5.396
SUECA.....	11	9	11.129	7.311	10	10	10.152	8.276
Svenska Lloyd.....	—	—	—	—	—	—	—	—
Diversas.....	11	9	11.129	7.311	10	10	10.152	8.276
VENEZUELANA.....	—	2	—	660	—	2	—	660
Diversas.....	—	2	—	660	—	2	—	660
POLONESA.....	—	6	—	3.725	—	6	—	3.725
Diversas.....	—	6	—	3.725	—	6	—	3.725
LETONIANA.....	—	1	—	2.733	—	1	—	2.733
Diversas.....	—	1	—	2.733	—	1	—	2.733
Total.....	1.005	1.141	1.304.544	1.225.252	998	1.141	1.306.790	1.222.155

RIO GRANDE DO NORTE

BRASILEIRA.....	1.615	1.648	1.467.386	1.258.055	1.616	1.646	1.467.236	1.255.000
Amazon River S. C.....	—	1	—	59	—	—	—	—
Lloyd Brasileiro.....	262	215	620.172	510.024	262	215	620.172	510.024
Companhia N. de Nav. Costeira.....	119	95	361.114	287.830	119	95	361.114	287.830
Companhia Comércio e Navegação.....	66	67	125.360	127.957	66	67	125.360	127.957
Lloyd Nacional.....	77	77	108.350	101.813	77	77	108.350	101.813
S. P. de N. Matarazzo.....	13	54	16.330	5.121	12	51	16.271	4.771
Companhia C. Rio Grandense.....	79	74	177.009	156.000	79	74	177.009	156.000
Diversas a vapor.....	652	378	45.548	46.777	651	386	45.370	44.777
Diversas a vela.....	347	687	13.503	22.474	350	681	13.590	22.300

2. SEGUNDO AS UNIDADES FEDERADAS

NACIONALIDADES E EMPRESAS	ENTRADAS				SAÍDAS			
	NÚMERO		TONELAGEM		NÚMERO		TONELAGEM	
	1940	1941	1940	1941	1940	1941	1940	1941
RIO GRANDE DO NORTE (concl.)								
MÁ.....	—	—	—	—	—	—	—	—
Norddeutscher Lloyd.....	—	—	—	—	—	—	—	—
L. Sudamerikanisch L.....	—	—	—	—	—	—	—	—
Diversas.....	—	—	—	—	—	—	—	—
AMARQUESA.....	—	—	—	—	—	—	—	—
Det. Forened Dampskibs.....	—	—	—	—	—	—	—	—
Diversas.....	—	—	—	—	—	—	—	—
ITE AMERICANA.....	—	1	—	4.519	—	1	—	4.519
Diversas.....	—	1	—	4.519	—	1	—	4.519
NCESA.....	—	—	—	—	—	—	—	—
Diversas.....	—	—	—	—	—	—	—	—
LESA.....	16	5	50.607	15.336	16	5	50.607	15.336
Lamport & Holt Line.....	—	—	—	—	—	—	—	—
Booth S. S.....	13	5	41.623	15.336	13	5	41.623	15.336
Eagle Oil & Shipping.....	—	—	—	—	—	—	—	—
Diversas.....	3	—	8.984	—	3	—	8.984	—
Vanhola.....	2	2	8.930	4.144	2	2	8.930	4.144
Diversas.....	2	2	8.930	4.144	2	2	8.930	4.144
LANDESA.....	—	1	—	434	—	1	—	434
Diversas.....	—	1	—	434	—	1	—	434
LIANA.....	1	—	6.241	—	1	—	6.241	—
Diversas.....	1	—	6.241	—	1	—	6.241	—
BURGUESA.....	15	17	21.367	18.798	15	17	21.367	18.798
Fred Olsen & Co.....	6	5	7.615	4.947	6	5	7.615	4.947
Diversas.....	9	12	16.722	13.851	9	12	16.722	13.851
CA.....	1	1	977	705	1	1	977	705
Svenska Lloyd.....	—	—	—	—	—	—	—	—
Diversas.....	1	1	977	705	1	1	977	705
EGUAIA.....	1	—	6.241	—	1	—	6.241	—
Diversas.....	1	—	6.241	—	1	—	6.241	—
NAMAENSE.....	—	1	—	5.075	—	1	—	5.075
Panamá Transport S. S.....	—	1	—	5.075	—	1	—	5.075
Total.....	1.651	1.676	1.564.749	1.307.066	1.652	1.674	1.564.690	1.301.117

V — ENTRADAS E SAÍDAS DE EMBARCAÇÕES POR EMPRESAS E
RESPECTIVAS NACIONALIDADES — 1940/1941

2. SEGUNDO AS UNIDADES FEDERADAS

NACIONALIDADES E EMPRESAS	ENTRADAS				SAÍDAS			
	NÚMERO		TONELAGEM		NÚMERO		TONELAGEM	
	1940	1941	1940	1941	1940	1941	1940	1941
PARAÍBA								
BRASILEIRA.....	607	558	776.566	612.664	608	557	776.576	612.664
C. de Navegação Baiana.....	—	1	—	378	—	1	—	—
Lloyd Brasileiro.....	162	118	392.734	278.927	162	118	392.734	278.927
Comp. N. de N. Costeira.....	47	43	56.967	51.719	47	43	56.967	51.719
Companhia Comércio e Navegação..	10	6	14.001	8.505	10	6	14.001	8.505
Lloyd Nacional.....	70	60	139.344	126.255	70	60	139.344	126.255
S. P. de N. Matarazzo.....	4	7	9.844	2.476	4	7	9.844	2.476
C. Carb. Rio Grandense.....	81	77	148.865	123.922	81	77	148.865	123.922
Diversas a vapor.....	223	239	14.085	20.059	224	238	14.095	20.059
Diversas a vela.....	10	7	726	423	10	7	726	423
ALEMÃ.....	—	—	—	—	1	—	3.027	—
Sudamerikanische D.....	—	—	—	—	1	—	3.027	—
Diversas.....	—	—	—	—	—	—	—	—
DINAMARQUESA.....	1	—	1.309	—	1	—	1.309	—
Det. Forened Dampskibs.....	1	—	1.309	—	1	—	1.309	—
Diversas.....	—	—	—	—	—	—	—	—
NORTE AMERICANA.....	—	1	—	3.093	—	1	—	3.093
Missisipi Shipping.....	—	1	—	3.093	—	1	—	3.093
INGLESA.....	10	3	31.565	9.208	10	3	31.565	9.208
Lamport & Holt Line.....	—	—	—	—	—	—	—	—
Booth S. S.....	8	3	25.495	9.208	8	3	25.495	9.208
Diversas.....	2	—	6.070	—	2	—	6.070	—
ESPAÑHOLA.....	1	2	4.437	4.144	1	2	4.437	4.144
Diversas.....	1	2	4.437	4.144	1	2	4.437	4.144
HOLANDESA.....	1	1	1.166	1.166	1	1	1.166	1.166
Korimklijke Nederlandsche.....	1	—	1.166	1.166	1	1	1.166	1.166
NORUEGUESA.....	20	9	29.431	9.804	20	9	29.431	9.804
Fred Olsen & Co.....	5	1	6.401	1.257	5	1	6.401	1.257
Diversas.....	15	8	23.030	8.547	15	8	23.030	8.547
SUECA.....	2	3	2.336	2.492	2	3	2.336	2.492
Svenska Lloyd.....	—	—	—	—	—	—	—	—
Diversas.....	2	3	2.336	2.492	2	3	2.336	2.492
POLONESA.....	1	1	342	758	1	1	342	758
Diversas.....	1	1	342	758	1	1	342	758
PANAMAENSE.....	—	1	—	1.066	—	1	—	1.066
Diversas.....	—	1	—	1.066	—	1	—	1.066
Total.....	643	579	847.152	644.395	645	578	850.189	644.395
PERNAMBUCO								
BRASILEIRA.....	1.526	1.602	1.862.282	1.849.654	1.531	1.600	1.853.382	1.853.382
Co. de Navegação Baiana.....	—	4	—	1.520	—	4	—	—
Lloyd Brasileiro.....	344	343	870.786	927.457	342	344	865.806	927.457
C. N. de Navegação Costeira.....	185	163	390.077	335.664	184	165	388.856	335.664
Companhia Comércio e Navegação..	47	42	72.024	78.991	47	41	72.024	78.991
Lloyd Nacional.....	121	109	257.914	250.217	121	108	257.914	250.217
S. P. de N. Matarazzo.....	6	17	14.427	3.066	6	17	14.427	3.066
C. Carb. Rio Grandense.....	103	100	216.752	197.184	102	101	213.650	197.184
Diversas a vapor.....	720	824	40.302	55.555	729	820	40.705	55.555

2. SEGUNDO AS UNIDADES FEDERADAS

NACIONALIDADES E EMPRÉAS	ENTRADAS				SAÍDAS			
	NÚMERO		TONELAGEM		NÚMERO		TONELAGEM	
	1940	1941	1940	1941	1940	1941	1940	1941
LEMÃ.....	1	—	3.525	—	1	—	3 525	—
H. Amerika Linie.....	—	—	—	—	—	—	—	—
Sudamerikanische D.....	1	—	3.525	—	1	—	3 525	—
Diversas.....	—	—	—	—	—	—	—	—
ARGENTINA.....	13	24	21.041	40.610	13	24	21 041	40 610
Argentine N. Mihonovich.....	1	—	2.023	—	1	—	2 023	—
Diversas.....	12	24	19.021	40.610	12	24	19 021	40 610
BELGA.....	13	—	46.843	—	13	—	46 843	—
Companhie Maritime Belge.....	13	—	46.843	—	13	—	46 843	—
CHILENA.....	1	—	3.227	—	1	—	3 227	—
Diversas.....	1	—	3.227	—	1	—	3 227	—
DINAMARQUESA.....	10	—	15.461	—	10	—	15.461	—
Det Forened Dampskibs.....	2	—	5.133	—	2	—	5.133	—
J. Lauritzen.....	6	—	7.212	—	6	—	7 212	—
Diversas.....	2	—	3.116	—	2	—	3.116	—
NORTE AMERICANA.....	37	52	152.689	200.050	37	52	152 689	200 050
United States Maritime C.....	—	1	—	3.133	—	1	—	3 133
Standard Oil Company.....	3	4	14.293	19.667	3	4	14.293	19 667
The Texas Company.....	—	1	—	3.964	—	1	—	3 964
Mississippi Shipping.....	4	4	16.738	12.364	4	4	16.738	12 364
Mac. Cormiek S. S Co.....	—	2	—	6.944	—	2	—	6 944
Moore Mc. Cormack.....	21	4	83.494	15.375	21	4	83 494	15 375
Diversas.....	9	36	38.164	138.603	9	36	38.164	138 603
FRANCESA.....	1	—	4.639	—	1	—	4.639	—
S. G. de Transports M. à V.....	1	—	4.639	—	1	—	4 639	—
Comp. Française de N. à V. C. R.....	—	—	—	—	—	—	—	—
INGLESA.....	46	49	125.096	164.423	48	49	131 238	164 423
Anglo Saxon Pet.....	1	—	1.275	—	1	—	1 275	—
Royal Mail Lines.....	10	5	37.455	18.101	10	5	37 455	18 101
Prince Line.....	—	—	—	—	—	—	—	—
Lamport & Holt Line.....	1	—	4.459	—	2	—	7 335	—
J. C. Harrison.....	—	1	—	2.700	—	1	—	2 700
Booth S. S.....	12	5	38.516	15.352	13	5	41 782	15 352
Eagle Oil & Shipping.....	—	—	—	4.314	—	—	—	4 314
Blue Star Line.....	—	1	—	—	—	1	—	—
Diversas.....	22	37	40.391	123.947	22	37	40 391	123 947
GREGA.....	24	22	70.951	54.865	24	22	70 951	54 865
Goulandris Bros.....	2	1	3 429	3 184	2	1	3 429	3 184
Diversas.....	22	21	67.522	51.681	22	21	67 522	51 681
ESPAÑOLA.....	13	10	45.815	31.901	12	11	43 743	33 973
Companhia de N. Sota y Asuar.....	1	—	2.534	—	1	—	2 534	—
Diversas.....	12	10	43.281	31.901	11	11	41 209	33 973
HOLANDESA.....	9	9	28.958	14.599	9	9	28 958	14 599
Koninklijen Hollandschen.....	4	—	16.443	—	4	—	16 443	—
Koninklijke Nederlandsche.....	1	3	1.166	3.276	1	3	1 166	3 276
Var Nievelt.....	—	—	—	—	—	—	—	—
Nederlandsch A. S. M.....	—	—	—	—	—	—	—	—
Anglo Saxon.....	—	—	—	—	—	—	—	—
Diversas.....	4	6	11.349	11.323	4	6	11 349	11 323

V — ENTRADAS E SAÍDAS DE EMBARCAÇÕES POR EMPRESAS E
RESPECTIVAS NACIONALIDADES — 1940/1941

2. SEGUNDO AS UNIDADES FEDERADAS

NACIONALIDADES E EMPRESAS	ENTRADAS				SAÍDAS			
	NÚMERO		TONELAGEM		NÚMERO		TONELAGEM	
	1940	1941	1940	1941	1940	1941	1940	1941
PERNAMBUCO (cont.)								
ITALIANA.....	33	2	224.950	6.227	33	2	224.950	6.227
Italia S. A. de Nav.....	16	—	174.610	—	16	—	174.610	—
Giacomo Costa.....	—	—	—	—	—	—	—	—
Andréa Zanchi.....	—	—	—	—	—	—	—	—
Diversas.....	17	2	50.340	6.227	17	2	50.340	6.227
JAPONESA.....	12	2	57.334	9.688	12	2	57.334	9.688
Osaka Syosen.....	4	2	23.645	9.688	4	2	23.645	9.688
Diversas.....	8	—	33.689	—	8	—	33.689	—
MEXICANA.....	—	—	—	—	—	—	—	—
Diversas.....	—	—	—	—	—	—	—	—
NORUEGUESA.....	90	68	193.358	101.670	90	68	193.358	101.670
Wilh Wilhelmsen.....	—	—	—	—	—	—	—	—
Det. Bergenske Dampskibsebskæe	1	—	2.298	—	1	—	2.298	—
Fred Olsen & Co.....	15	5	19.041	4.947	15	5	19.041	4.947
J. Ludwig Mowinchebs.....	—	—	—	—	—	—	—	—
Westfal Larsen.....	6	—	23.475	—	6	—	23.475	—
Diversas.....	68	63	148.544	96.723	68	63	148.544	96.723
PERUANA.....	—	2	—	5.396	—	2	—	5.396
Diversas.....	—	2	—	5.396	—	2	—	5.396
PORTUGUESA.....	5	6	23.513	29.450	5	6	23.513	29.450
Diversas.....	5	6	23.513	29.450	5	6	23.513	29.450
SUECA.....	5	22	4.348	32.622	5	21	4.348	31.020
Axel Axelson Jonhson.....	—	1	—	2.897	—	1	—	2.897
Svenska Lloyd.....	—	1	—	739	—	1	—	739
Stockholms Red.....	—	—	—	—	—	—	—	—
Diversas.....	5	20	4.348	28.986	5	19	4.348	27.384
URUGUAIA.....	4	—	12.556	—	5	—	14.293	—
Mihanowich Co.....	—	—	—	—	—	—	—	—
Diversas.....	4	—	12.556	—	5	—	14.293	—
VENEZUELA.....	—	3	—	1.041	—	3	—	1.041
Diversas.....	—	3	—	1.041	—	3	—	1.041
HÚNGARA.....	—	—	—	—	—	—	—	—
Diversas.....	—	—	—	—	—	—	—	—
EGÍPCIA.....	2	5	9.416	24.562	2	5	9.416	24.562
Manchester May.....	2	5	9.416	24.562	2	5	9.416	24.562
FINLANDESA.....	5	2	11.142	4.045	5	2	11.142	4.045
Finland Amerika Linjen.....	—	—	—	—	—	—	—	—
Birger Hrogins.....	1	—	2.765	—	1	—	2.765	—
Angfartygs A. B. Bore.....	—	—	—	—	—	—	—	—
Diversas.....	4	2	8.377	4.045	4	2	8.377	4.045
UGOSLAVA.....	2	5	4.614	11.480	2	5	4.614	11.480
Diversas.....	2	5	4.614	11.480	2	5	4.614	11.480
ROMAICA.....	3	—	7.916	—	3	—	7.916	—
Diversas.....	3	—	7.916	—	3	—	7.916	—

V — ENTRADAS E SAÍDAS DE EMBARCAÇÕES POR EMPRESAS E
RESPECTIVAS NACIONALIDADES — 1940/1941

101

2. SEGUNDO AS UNIDADES FEDERADAS

NACIONALIDADES E EMPRESAS	ENTRADAS				SAÍDAS			
	NÚMERO		TONELAGEM		NÚMERO		TONELAGEM	
	1940	1941	1940	1941	1940	1941	1940	1941
PERNAMBUCO (concl.)								
ONESA	4	6	1.784	4.148	4	6	1.781	4.148
Diversas.....	4	6	1.784	4.148	4	6	1.784	4.148
ONIANA	1	—	2.372	—	1	—	2.372	—
Diversas.....	1	—	2.372	—	1	—	2.372	—
AMAENSE.....	20	26	78.684	89.347	20	26	78.684	89.347
Panamá Transport C.....	10	13	50.011	54.447	10	13	50.011	54.447
Diversas.....	10	13	28.643	34.900	10	13	28.643	34.900
Total.....	1.880	1.917	3.012.517	2.675.778	1.887	1.915	3.009.424	2.680.809
ALAGOAS								
ASILEIRA.....	921	846	1.415.029	1.187.667	924	839	1.415.090	1.187.305
Comp. Nav. Baiana.....	—	4	—	1.520	—	4	—	1.520
Lloyd Brasileiro.....	226	164	487.795	364.882	226	164	487.795	364.882
Comp. N. de N. Costeira.....	197	169	402.969	340.975	197	169	402.969	340.975
Comp. Comércio e Navegação.....	17	18	27.982	34.367	17	18	27.982	34.367
Lloyd Nacional.....	115	96	248.376	227.939	115	96	248.376	227.939
S. P. de Nav. Matarazzo.....	—	1	—	59	—	1	—	59
S. Carb. Rio Grandense.....	121	115	235.577	204.092	121	115	235.577	204.092
Diversas a vapor.....	244	260	12.320	13.234	247	254	12.387	12.892
Diversas a vela.....	1	19	10	599	1	18	10	580
EM.....	—	—	—	—	—	—	—	—
I. Sudamerikanische D. G.....	—	—	—	—	—	—	—	—
Diversas.....	—	—	—	—	—	—	—	—
LOGA.....	—	—	—	—	—	—	—	—
Cie. Maritime Belge.....	—	—	—	—	—	—	—	—
RTE AMERICANA.....	—	1	—	1.637	—	1	—	1.637
Diversas.....	—	1	—	1.637	—	1	—	1.637
BLESA.....	16	2	49.086	6.338	16	2	49.086	6.338
Royal Mail Lines.....	1	1	3.230	3.260	1	1	3.230	3.260
Lampert & Holt Line.....	—	—	—	—	—	—	—	—
Both S. S.....	9	1	28.569	3.072	9	1	28.569	3.072
Diversas.....	6	—	17.287	—	6	—	17.287	—
EGA.....	2	—	6.382	—	2	—	6.382	—
Diversas.....	2	—	6.382	—	2	—	6.382	—
PANHOLA.....	1	—	4.437	—	1	—	4.437	—
Diversas.....	1	—	4.437	—	1	—	4.437	—
LANDESA.....	—	1	—	1.166	—	1	—	1.166
Koninklijken Hollandschen.....	—	—	—	—	—	—	—	—
Koninklijke Nederlandsche.....	—	1	—	1.166	—	1	—	1.166
N. V. Gebr. Udens Scheeper.....	—	—	—	—	—	—	—	—
Diversas.....	—	—	—	—	—	—	—	—
ORUEGUESA.....	18	9	22.758	8.481	18	9	22.758	8.481
Fred Olsen & Co.....	5	1	6.289	1.257	5	1	6.289	1.257
Diversas.....	13	8	16.469	7.224	13	8	16.469	7.224

V -- ENTRADAS E SAÍDAS DE EMBARCAÇÕES POR EMPRESAS E
RESPECTIVAS NACIONALIDADES -- 1940/1941

103

2. SEGUNDO AS UNIDADES FEDERADAS

NACIONALIDADES E EMPRESAS	ENTRADAS				SAÍDAS			
	NÚMERO		TONELAGEM		NÚMERO		TONELAGEM	
	1940	1941	1940	1941	1940	1941	1940	1941
BAHIA (cont.)								
NORTE AMERICANA.....	41	61	165.121	253.168	41	61	165.121	253.168
United States Maritime C.....	3	2	9.285	6.209	3	2	9.285	6.209
Standard Oil Co.....	—	1	—	5.101	—	1	—	5.101
Mississippi Shipping C.....	5	7	18.350	21.767	5	7	18.350	21.767
Mc. Cormick S. S.....	2	—	7.185	—	2	—	7.185	—
Moore Mc. Cormack.....	25	22	104.493	108.714	25	22	104.493	108.714
Pacific Argentine Brasil.....	2	—	6.997	—	2	—	6.997	—
Diversas.....	4	29	18.811	111.377	4	29	18.811	111.377
FRANCESA.....	6	—	30.987	—	6	—	30.987	—
S. C. de Transports M. a V.....	3	—	15.741	—	3	—	15.741	—
Comp. Française de N. a V. C. R.....	2	—	12.518	—	2	—	12.518	—
Diversas.....	1	—	2.728	—	1	—	2.728	—
INGLESA.....	43	16	110.654	53.989	43	16	110.654	53.989
Royal Mail Lines.....	10	2	31.464	6.486	10	2	31.464	6.486
Pacific Steam Navig Co.....	—	—	—	—	—	—	—	—
Prince Line Ltd.....	—	—	—	—	—	—	—	—
Lamport & Holt Line.....	19	5	70.918	21.064	19	5	70.918	21.064
Booth S. S.....	2	—	6.875	—	2	—	6.875	—
Cinard White Star.....	—	—	—	—	—	—	—	—
Diversas.....	12	9	31.397	26.439	12	9	31.397	26.439
GREGA.....	6	1	13.333	2.623	6	1	13.333	2.623
Diversas.....	6	1	13.333	2.623	6	1	13.333	2.623
ESPAÑHOLA.....	—	5	—	12.803	—	5	—	12.803
Diversas.....	—	5	—	12.803	—	5	—	12.803
HOLANDESA.....	19	6	66.712	11.140	19	6	66.712	11.140
Koninklijken Hollandschen.....	10	2	41.538	8.330	10	2	41.538	8.330
Koninklijke Nederlandsche.....	2	2	1.525	1.189	2	2	1.525	1.189
Van Nievelt, Gondriaan.....	7	—	20.649	—	7	—	20.649	—
Nederlandsch A. S. M.....	—	—	—	—	—	—	—	—
Diversas.....	—	2	—	1.321	—	2	—	1.321
ITALIANA.....	31	—	243.257	—	31	—	243.257	—
Italia S. A. de Nav.....	18	—	195.051	—	18	—	195.051	—
Giacomo Costa.....	2	—	7.383	—	2	—	7.383	—
Andréa Zanchi.....	6	—	22.986	—	6	—	22.986	—
Diversas.....	5	—	17.837	—	5	—	17.837	—
JAPONESA.....	7	3	33.057	15.372	7	3	33.057	15.372
Osaka S. Siosen.....	3	2	16.036	10.168	3	2	16.036	10.168
Diversas.....	4	1	17.021	5.204	4	1	17.021	5.204
NORUEGUESA.....	74	46	122.424	71.085	74	46	122.424	71.085
Wilh. Wilhelmsen.....	—	1	—	1.174	—	1	—	1.174
Det. Bergenske Dampskibsselskab.....	2	—	4.597	—	2	—	4.597	—
Fred Olsen & Co.....	15	8	19.123	9.299	15	8	19.123	9.299
J. Ludvig Mowinckels.....	1	—	2.398	—	1	—	2.398	—
Westfal Larsen.....	11	8	31.514	28.218	11	8	31.514	28.218
Diversas.....	45	29	61.762	35.394	45	29	61.762	35.394
PORTUGUESA.....	1	—	4.844	—	1	—	4.844	—
Diversas.....	1	—	4.844	—	1	—	4.844	—

V — ENTRADAS E SAÍDAS DE EMBARCAÇÕES POR EMPRÊSAS E
RESPECTIVAS NACIONALIDADES — 1940/1941

2. SEGUNDO AS UNIDADES FEDERADAS

NACIONALIDADES E EMPRÊSAS	ENTRADAS				SAÍDAS				
	NÚMERO		TONELAGEM		NÚMERO		TONELAGEM		
	1940	1941	1940	1941	1940	1941	1940	1941	
BAHIA (concl.)									
SUECA.....	31	46	33.241	49.680	31	46	33.241	49.680	
Axel Axelson Johhson.....	2	2	5.208	6.310	3	2	8.105	6.310	
Svenska Lloyd.....	13	15	11.803	11.252	12	15	8.906	11.252	
Stockholms Red.....	1	—	774	—	1	—	774	—	
Diversas.....	15	29	15.456	32.118	15	29	15.456	32.118	
FINLANDESA.....	2	3	4.388	5.593	2	3	4.388	5.593	
Birger Krogius.....	1	1	2.601	2.765	1	1	2.601	2.765	
Diversas.....	1	2	1.787	2.828	1	2	1.787	2.828	
POLONESA.....	1	1	342	2.693	1	1	342	2.693	
Diversas.....	1	1	342	2.693	1	1	342	2.693	
LETONIANA.....	1	—	2.372	—	1	—	2.372	—	
Diversas.....	1	—	2.372	—	1	—	2.372	—	
PANAMAENSE.....	2	7	10.751	24.483	2	7	10.751	24.483	
Panamá Transport Co.....	2	3	10.751	15.592	2	3	10.751	15.592	
Diversas.....	—	4	—	8.891	—	4	—	8.891	
Total.....	2.502	2.415	2.893.981	2.413.470	2.498	2.410	2.887.973	2.413.469	
ESPÍRITO SANTO									
BRASILEIRA.....	1.654	1.833	953.023	784.868	1.649	1.833	952.151	779.019	
Lloyd Brasileiro.....	181	132	370.269	294.930	180	131	369.764	288.667	
Comp. N. de Navegação Costeira..	183	145	380.300	293.698	183	145	380.300	293.698	
Companhia Comércio e Navegação..	22	17	30.319	23.882	22	17	30.319	23.882	
Lloyd Nacional.....	98	138	45.679	50.559	99	136	45.724	50.469	
C. Carb. Rio Grandense.....	12	5	37.332	15.555	12	5	37.332	15.555	
Diversas a vapor.....	1.153	1.384	89.023	106.030	1.148	1.387	88.611	103.531	
Diversas a vela.....	5	12	101	214	5	12	101	214	
ALEMÃ.....	—	—	—	—	—	—	—	—	
Norddeutscher Lloyd.....	—	—	—	—	—	—	—	—	
Hamburg Amerika Linie.....	—	—	—	—	—	—	—	—	
H. Sudamerikanische D. G.....	—	—	—	—	—	—	—	—	
Diversas.....	—	—	—	—	—	—	—	—	
ARGENTINA.....	8	3	12.651	3.411	8	3	12.651	3.411	
Argentina N. Mibanovich.....	1	—	2.023	—	1	—	2.023	—	
Diversas.....	7	3	10.628	3.411	7	3	10.628	3.411	
BELGA.....	—	—	—	—	—	—	—	—	
Cie. Maritime Belge.....	—	—	—	—	—	—	—	—	
Diversas.....	—	—	—	—	—	—	—	—	
DINAMARQUESA.....	1	1	4.013	4.013	1	1	4.013	4.013	
Det Forened Dampskils S.....	1	1	4.013	4.013	1	1	4.013	4.013	
NORTE AMERICANA.....	23	14	72.963	44.442	23	14	72.963	44.442	
United States Maritime C.....	—	—	—	—	—	—	—	—	
Mississippi Shipping Co.....	18	13	55.612	40.319	18	13	55.512	40.319	
Moore Mac. Cormack.....	5	—	17.351	—	5	—	17.351	—	
Diversas.....	—	1	—	4.123	—	1	—	4.123	

2. SEGUNDO AS UNIDADES FEDERADAS

NACIONALIDADES E EMPRESAS	ENTRADAS				SAÍDAS			
	NÚMERO		TONELAGEM		NÚMERO		TONELAGEM	
	1940	1941	1940	1941	1940	1941	1940	1941
ESPÍRITO SANTO (concl.)								
RANCESA.....	6	—	25.467	—	6	—	25.467	—
S. G. de Transportes M. V.....	5	—	22.737	—	5	—	22.737	—
Diversas.....	1	—	2.730	—	1	—	2.730	—
INGLESA.....	3	9	8.311	26.767	2	10	5.706	29.372
Lampport & Holt, Linc.....	—	—	—	—	—	—	—	—
Booth S. S. Co.....	—	—	—	—	—	—	—	—
Diversas.....	3	9	8.311	26.767	2	10	5.706	29.372
IRREGA.....	—	3	—	7.591	—	3	—	7.591
Diversas.....	—	3	—	7.591	—	3	—	7.591
IOLANDESA.....	1	2	3.480	4.810	1	2	3.480	4.810
Koninklijken Hollandschen.....	—	—	—	—	—	—	—	—
Koninklijke Nederlandsche.....	—	—	—	—	—	—	—	—
Van Nievelt, Gondrian.....	1	—	3.480	—	1	—	3.480	—
N. V. Gebr. Udens Scheepv.....	—	1	—	2.151	—	1	—	2.151
Diversas.....	—	1	—	2.659	—	1	—	2.659
ITALIANA.....	—	—	—	—	—	—	—	—
Italia S. A. de Nav.....	—	—	—	—	—	—	—	—
Giacomo Costa.....	—	—	—	—	—	—	—	—
Diversas.....	—	—	—	—	—	—	—	—
JAPONESA.....	—	4	—	17.686	—	4	—	17.686
Diversas.....	—	4	—	17.686	—	4	—	17.686
NORUEGUESA.....	3	—	9.707	—	3	—	9.707	—
Det Bergenske Dampsskibsselskabet.....	—	—	—	—	—	—	—	—
Fred Olsen & Co.....	—	—	—	—	—	—	—	—
J. Ludwig Mowinckels.....	1	—	2.398	—	1	—	2.398	—
Diversas.....	2	—	7.309	—	2	—	7.309	—
RUSSA.....	4	—	10.221	—	4	—	10.221	—
Axel Axelsson Johnson.....	3	—	8.619	—	3	—	8.619	—
Svenska Lloyd.....	—	—	—	—	—	—	—	—
Diversas.....	1	—	1.602	—	1	—	1.602	—
URUGUAIA.....	1	—	1.737	—	1	—	1.737	—
Mihanowich Co.....	1	—	1.737	—	1	—	1.737	—
FINLANDESA.....	1	—	2.271	—	1	—	2.271	—
A/B Finland Amerika Linjen.....	—	—	—	—	—	—	—	—
Birger Krogius.....	—	—	—	—	—	—	—	—
Angfartygs A/B Bore.....	—	—	—	—	—	—	—	—
Diversas.....	1	—	2.271	—	1	—	2.271	—
POLONESA.....	—	—	—	—	—	—	—	—
Diversas.....	—	—	—	—	—	—	—	—
Total.....	1.705	1.869	1.103.841	893.588	1.699	1.770	1.100.067	890.811

V — ENTRADAS E SAÍDAS DE EMBARCAÇÕES POR EMPRÊSAS E
RESPECTIVAS NACIONALIDADES — 1940/1941

2. SEGUNDO AS UNIDADES FEDERADAS

NACIONALIDADES E EMPRÊSAS	ENTRADAS				SAÍDAS			
	NÚMERO		TONELAGEM		NÚMERO		TONELAGEM	
	1940	1941	1940	1941	1940	1941	1940	1941
RIO DE JANEIRO								
BRASILEIRA.....	709	751	216.667	214.123	712	751	217.714	214.123
C. de N. Lloyd Brasileiro.....	144	134	156.840	141.524	144	134	156.840	141.524
Lloyd Nacional.....	2	3	1.180	1.773	2	4	1.180	2.020
S. P. de Nav. Matarazzo.....	9	3	1.638	546	10	3	1.820	546
Diversos a vapor.....	554	611	57.009	70.280	556	610	57.874	70.033
ALEMÃ.....	—	—	—	—	—	—	—	—
H. Sudamerikanische D. G.....	—	—	—	—	—	—	—	—
Diversas.....	—	—	—	—	—	—	—	—
ARGENTINA.....	8	10	5.859	4.453	8	10	5.859	4.453
Diversas.....	8	10	5.859	4.453	8	10	5.859	4.453
Dinamarquesa.....	1	—	1.283	—	1	—	1.283	—
J. Lauritzen.....	1	—	1.283	—	1	—	1.283	—
NORTE AMERICANA.....	21	6	70.733	19.685	21	6	70.733	19.685
United States Maritime C.....	—	—	—	—	—	—	—	—
Mississippi Shipping Co.....	10	5	30.958	15.562	10	5	30.958	15.562
Mc. Cormick S. S. Co.....	1	—	3.665	—	1	—	3.665	—
Moore Mc. Cormack Co.....	6	—	23.105	—	6	—	23.105	—
Pacific Argentine Brasil.....	2	—	7.074	—	2	—	7.074	—
Diversas.....	2	1	5.931	4.123	2	1	5.931	4.123
INGLESA.....	—	—	—	—	—	—	—	—
Lampport & Holt Line.....	—	—	—	—	—	—	—	—
Diversas.....	—	—	—	—	—	—	—	—
HOLANDESA.....	—	—	—	—	—	—	—	—
Honinklyjken Hollandschen.....	—	—	—	—	—	—	—	—
Van Nievelt Goudrian.....	—	—	—	—	—	—	—	—
N. V. Gebr. Udens Scheper.....	—	—	—	—	—	—	—	—
Diversas.....	—	—	—	—	—	—	—	—
JAPONESA.....	—	—	—	—	—	—	—	—
Diversas.....	—	—	—	—	—	—	—	—
NORUEGUESA.....	14	8	41.776	28.267	14	8	41.776	28.267
Whih Wilhelmsen.....	—	—	—	—	—	—	—	—
Westfal Larsen.....	11	7	34.784	26.437	11	7	34.784	26.437
Diversas.....	3	1	6.992	1.830	3	1	6.992	1.830
SUECA.....	2	—	2.816	—	2	—	2.816	—
Axel Axelson Jonhson.....	—	—	—	—	—	—	—	—
Diversas.....	2	—	2.816	—	2	—	2.816	—
URUGUAYA.....	—	—	—	—	—	—	—	—
Diversas.....	—	—	—	—	—	—	—	—
Total.....	755	775	339.134	266.528	758	775	340.181	266.528

V — ENTRADAS E SAÍDAS DE EMBARCAÇÕES POR EMPRESAS E
RESPECTIVAS NACIONALIDADES — 1940,1941

107

2. SEGUNDO AS UNIDADES FÉDERADAS

NACIONALIDADES E EMPRESAS	ENTRADAS				SAÍDAS			
	NÚMERO		TONELAGEM		NÚMERO		TONELAGEM	
	1940	1941	1940	1941	1940	1941	1940	1941
DISTRITO FEDERAL								
BRASILEIRA.....	2.702	2.880	3.032 902	2.983.568	2 606	2 884	3 010 529	2 901 575
Comp. de Nav. Baiana.....	—	7	—	2.525	—	7	—	2 525
Lloyd Brasileiro.....	574	607	1 312.150	1.372.886	576	608	1 304 080	1 375 348
Comp. N. de Nav. Costeira.....	252	236	465 062	416.087	252	237	165 737	417 262
Comp. Comércio e Navegação.....	232	241	269 432	279.281	231	241	265 198	282 308
Lloyd Nacional.....	298	277	355.634	330.208	297	277	354 592	330 892
E. N. de Nav. Hoeppeke.....	65	69	21.004	21.758	65	69	21 094	21 758
S. P. de Navegação Matarazzo.....	21	15	12.489	14 658	21	15	14 768	11 658
C. Carbonifera Rio Grandense.....	164	154	311.350	275 409	163	155	309 916	277 343
Diversas a vapor.....	1.096	1.274	285.181	270 956	1 091	1 275	284 234	272 311
ALEMÃ.....	1	5	4 483	15.813	2	5	8 152	15 813
Norddeutscher Lloyd.....	—	2	—	3 678	—	2	—	3 678
Hamburg Amerika Linie.....	—	—	—	—	—	—	—	—
H. Sudamerikanische D. G.....	1	—	1.183	—	2	—	8 152	—
Reed F. Laeisz.....	—	—	—	—	—	—	—	—
Diversas.....	—	3	—	12.135	—	3	—	12 135
ARGENTINA.....	25	85	41.388	61.982	24	87	41 107	61 286
Argentine N. Mihanovich.....	—	—	—	—	1	—	2 023	—
Diversas.....	25	85	41.388	61 982	23	87	39 084	61 286
BELGA.....	15	—	59.934	—	16	—	64 281	—
Cie. Maritime Belge.....	15	—	59.934	—	16	—	64 281	—
CHILENA.....	13	10	36.583	24 922	12	11	33 356	28 149
Diversas.....	13	10	36.583	24.922	12	11	33 356	28 149
DINAMARQUEZA.....	33	1	51.366	4.013	34	1	52 214	4 013
Det. Forested Dampskilbs.....	1	1	2.505	4.013	1	1	2 508	1 074
P. Brown Jnr.....	3	—	7 393	—	3	—	7 393	—
D. S. Orient.....	1	—	3.637	—	1	—	3 637	—
J. Lauritzen.....	18	—	22 422	—	19	—	23 270	—
Diversas.....	10	—	15.408	—	10	—	15 408	—
NORTE AMERICANA.....	252	312	1.350 628	1 563 381	251	312	1 565 411	1 763 311
Unitet States Maritime C.....	5	8	15 471	25 455	5	8	15 451	25 453
Standard Oil Company.....	6	9	30.293	49 939	6	9	30 293	49 939
The Texas Company.....	—	1	—	3 964	—	1	—	3 964
Mississippi Shipping.....	68	50	220 746	155 012	68	50	220 540	155 012
Mc. Cormick S. S. Co.....	3	—	10 739	—	3	—	10 739	—
Moore Mc. Cormack Co.....	133	127	934 076	893 886	131	127	1 145 819	893 886
Pacific Argentine Brasil.....	3	6	11 531	20 716	3	6	10 531	20 716
Diversas.....	34	111	128 899	114 314	35	111	132 670	114 314
FRANCESA.....	40	—	201 714	—	40	—	201 714	—
S. G. de Transports M. a V.....	18	—	97 420	—	18	—	97 420	—
C. Française de N. a V. C. R.....	13	—	79 780	—	13	—	79 780	—
C. de N. Sud Atlantique.....	—	—	—	—	—	—	—	—
Diversas.....	9	—	24 514	—	9	—	24 514	—

V — ENTRADAS E SAÍDAS DE EMBARCAÇÕES POR EMPRESAS E
RESPECTIVAS NACIONALIDADES — 1940/1941

2. SEGUNDO AS UNIDADES FEDERADAS

NACIONALIDADES E EMPRESAS	ENTRADAS				SAÍDAS			
	NÚMERO		TONELAGEM		NÚMERO		TONELAGEM	
	1940	1941	1940	1941	1940	1941	1940	1941
DISTRITO FEDERAL (cont.)								
INGLESA.....	165	94	796.785	388.309	164	96	786.578	402.00
Anglo Saxon.....	2	—	11.126	—	2	—	11.126	—
Royal Mail Lines.....	42	20	264.644	82.718	42	20	264.644	82.71
Pacific Steam Navigation Co.....	—	—	—	—	—	—	—	—
Prince Line Ltd.....	—	—	—	—	—	—	—	—
Lamport & Holt Line.....	49	27	182.714	102.642	48	27	178.229	104.14
J. C. & Harrison.....	1	1	3.036	3.205	1	1	3.036	3.20
Eagle Oil & Shipping.....	3	—	24.246	—	3	—	24.246	—
The Blue Star Line.....	21	10	178.156	67.233	20	11	168.897	76.40
R. Champman & Son.....	2	—	6.450	—	2	—	6.450	—
Houlder Line Ltd.....	3	—	14.242	—	3	1	14.242	2.90
Cunard White Star.....	—	—	—	—	—	—	—	—
Diversas.....	42	36	112.171	132.511	43	36	115.708	132.50
GREGA.....	43	5	118.372	15.065	44	5	121.855	15.00
Goulandris Bros.....	4	—	11.066	—	4	—	11.066	—
Diversas.....	39	5	107.306	15.065	40	5	110.789	15.00
ESPAÑHOLA.....	21	26	100.112	150.471	21	26	100.112	150.40
Companhia Transatlantica.....	1	—	5.312	—	1	—	5.312	—
C. de Navegação Sota y Aznar.....	—	1	—	2.534	—	1	—	2.53
Diversas.....	20	25	94.800	147.937	20	25	94.800	147.90
HOLANDESA.....	68	17	215.677	28.333	68	18	215.053	31.00
Koninklijken Hollandschen.....	15	2	59.137	8.330	15	2	59.137	8.30
Koninklijke Nederlandsche.....	1	3	2.617	1.191	1	3	2.617	1.10
Van Nievelt Goudriaan.....	13	—	39.708	—	14	—	42.677	—
Nederlandsch A. S. M.....	—	—	—	—	—	—	—	—
N. V. Gebr. Udens Scheeper.....	7	—	20.883	—	7	—	20.883	—
Anglo Saxon Pet.....	6	—	25.925	—	5	1	22.332	3.00
Diversas.....	26	12	67.407	18.812	26	12	67.407	18.80
ITALIANA.....	53	2	384.404	7.808	52	3	381.231	10.00
Lloyd. Triestino.....	—	2	—	7.808	—	2	—	7.80
Itália S. A. de Navegação.....	31	—	303.047	—	31	—	303.047	—
Giacomo Costa.....	4	—	14.766	—	4	—	14.766	—
Andréa Zanchi.....	6	—	22.986	—	6	—	22.986	—
Diversas.....	12	—	43.605	—	11	1	40.432	3.00
JAPONESA.....	51	42	257.282	202.800	51	42	257.282	202.00
Osaka Syosen.....	26	19	148.979	99.222	26	19	148.979	99.20
Diversas.....	25	23	108.303	103.578	25	23	108.303	103.80
MEXICANA.....	—	2	—	6.112	—	2	—	6.20
Diversos.....	—	2	—	6.112	—	2	—	6.20
NORUEGUESA.....	215	134	689.160	410.295	216	133	690.801	408.00
Wilh. Wilhelmsen.....	15	18	47.872	58.342	15	18	47.872	58.20
Det. Bergenske Dampskifsselskab.....	3	—	10.632	—	3	—	10.632	—
Fred Olsen & Co.....	3	2	4.712	2.546	3	2	4.712	2.50
J. Ludwig Mowineckels.....	8	5	22.373	14.644	8	5	22.373	14.60
Westfal Larsen.....	35	24	127.194	88.059	35	24	127.194	88.00
Diversas.....	151	85	476.377	246.704	152	84	478.018	244.00
PERUANA.....	—	2	—	5.396	—	2	—	5.60
Diversas.....	—	2	—	5.396	—	2	—	5.60
PORTUGUESA.....	22	11	108.852	53.800	22	11	108.852	53.00
Diversas.....	22	11	108.852	53.800	22	11	108.852	53.00

V — ENTRADAS E SAÍDAS DE EMBARCAÇÕES POR EMPRESAS E
RESPECTIVAS NACIONALIDADES — 1940/1941

109

2. SEGUNDO AS UNIDADES FEDERADAS

NACIONALIDADES E EMPRESAS	ENTRADAS				SAÍDAS			
	NÚMERO		TONELAGEM		NÚMERO		TONELAGEM	
	1940	1941	1940	1941	1940	1941	1940	1941
DISTRITO FEDERAL (concl.)								
GUATEMALA.....	96	69	171.130	95.351	97	67	172.803	92.989
Axel Axelson Jonhson.....	16	3	44.628	9.683	16	3	44.628	9.683
Svenska Lloyd.....	23	15	25.881	20.557	21	15	27.008	20.557
Stockholms Red.....	5	2	14.215	1.548	5	2	14.215	1.548
Diversas.....	52	49	86.412	63.563	52	47	86.412	61.201
URUGUAYA.....	1	—	2.289	—	—	1	—	2.289
Mihanowich Co.....	1	—	2.289	—	—	—	—	—
Diversas.....	—	—	—	—	—	1	—	2.289
VENEZUELANA.....	—	2	—	762	—	2	—	762
Diversas.....	—	2	—	762	—	2	—	762
HUNGARA.....	1	—	2.106	—	1	—	2.106	—
Diversas.....	1	—	2.106	—	1	—	2.106	—
EGÍPCIA.....	1	1	2.677	2.677	1	1	2.677	2.677
Manchester May.....	1	1	2.677	2.677	1	1	2.677	2.677
FINLANDESA.....	17	19	37.062	44.958	16	20	35.276	46.744
A B Finland Amerika L. O.....	—	—	—	—	—	—	—	—
Birger Hrogius.....	4	4	11.204	10.896	4	4	11.201	10.896
Angfartygs A. B. Bore.....	2	2	5.464	5.464	2	2	5.464	5.464
Diversas.....	11	13	20.394	28.598	10	14	18.608	30.384
YUGOSLAVA.....	14	11	38.393	32.423	14	10	38.393	28.570
Diversas.....	14	11	38.393	32.423	14	10	38.393	28.570
ROMAICA.....	3	—	7.201	—	3	—	7.201	—
Diversas.....	3	—	7.201	—	3	—	7.201	—
POLONESA.....	—	—	—	—	—	—	—	—
Diversas.....	—	—	—	—	—	—	—	—
LETONIANA.....	13	10	35.828	25.037	13	10	35.828	25.037
Diversas.....	13	10	35.828	25.037	13	10	35.828	25.037
PANAMAENSE.....	33	34	164.765	154.428	33	31	161.765	154.428
Panamá Transport C.....	22	16	124.201	93.453	22	16	124.201	93.453
Diversas.....	11	18	40.564	60.975	11	18	40.564	60.975
HONDURENSE.....	—	4	—	6.975	—	1	—	6.975
Diversas.....	—	4	—	6.975	—	4	—	6.975
SIAMESA.....	—	2	—	2.156	—	2	—	2.156
Diversas.....	—	2	—	2.156	—	2	—	2.156
Total.....	3.898	3.780	7.911.129	6.286.838	3.894	3.789	7.006.700	6.319.833

V — ENTRADAS E SAÍDAS DE EMBARCAÇÕES POR EMPRESAS E
RESPECTIVAS NACIONALIDADES — 1940/1941

2. SEGUNDO AS UNIDADES FEDERADAS

NACIONALIDADES E EMPRESAS	ENTRADAS				SAÍDAS			
	NÚMERO		TONELAGEM		NÚMERO		TONELAGEM	
	1940	1941	1940	1941	1940	1941	1940	1941
SÃO PAULO								
BRASILEIRA.....	4.021	3.510	2.669.064	2.388.004	4.023	3.504	2.676.804	2.384.300
Comp. de Nav. Baiana.....	—	6	—	2.364	—	6	—	2.366
C. de N. Lloyd Brasileiro.....	510	464	999.112	933.252	511	465	1.004.852	933.77
C. Nacional de Navegação Costeira	400	314	567.711	471.589	402	315	569.092	472.84
C. Comércio e Navegação.....	127	99	150.531	117.631	127	98	150.531	115.27
Lloyd Nacional.....	209	186	315.632	296.362	210	186	316.345	296.36
E. N. de Navegação Hoepcke.....	95	97	38.102	38.891	95	97	38.102	38.89
S. P. de Navegação Matarazzo.....	49	56	58.443	74.702	49	55	58.443	74.64
C. Carbonífera Rio Grandense.....	144	137	259.208	230.451	144	137	259.208	230.45
Diversas a vapor.....	2.471	2.142	280.022	222.579	2.469	2.136	279.928	219.50
Diversas a vela.....	16	9	303	183	16	9	303	18
ALEMÃ.....	—	4	—	9.571	1	4	9.580	9.57
Norddeutscher Lloyd.....	—	1	—	3.263	—	1	—	3.26
Hamburg Amerika Linie.....	—	—	—	—	—	—	—	—
H. Sudamerikanische D. G.....	—	3	—	6.308	—	3	—	6.30
Reed F. Lae'sz.....	—	—	—	—	—	—	—	—
Diversas.....	—	—	—	—	1	—	9.580	—
ARGENTINA.....	37	146	52.369	84.445	37	144	52.369	83.78
Argentine N. Mihanovich.....	1	—	2.023	—	1	—	2.023	—
Diversas.....	36	146	50.346	84.445	36	144	50.346	83.78
BELGA.....	20	—	81.913	—	20	—	81.913	—
Cie Maritime Belge.....	20	—	81.913	—	20	—	81.913	—
Diversas.....	—	—	—	—	—	—	—	—
CHILENA.....	13	18	36.495	42.275	13	18	36.495	42.27
Diversas.....	13	18	36.495	42.275	13	18	36.495	42.27
DINAMARQUESA.....	33	—	58.421	—	33	—	58.421	—
Det. Forened Dampskibs.....	5	—	12.913	—	5	—	12.913	—
P. Brown Jer.....	4	—	10.152	—	4	—	10.152	—
D/S Orient.....	—	—	—	—	—	—	—	—
J. Lauritzen.....	15	—	19.306	—	15	—	19.306	—
Diversas.....	9	—	16.050	—	9	—	16.050	—
NRTE AMERICANA.....	287	279	1.475.970	1.408.270	286	279	1.472.226	1.408.96
United States Maritime C.....	5	7	15.494	21.659	5	7	15.494	21.65
Standard Oil Company.....	3	2	13.623	10.961	3	2	13.623	10.96
The Texas Company.....	—	—	—	—	—	—	—	—
Munson S. S. Line.....	1	—	8.836	—	1	—	8.836	—
Mississippi Shipping Co.....	75	49	240.848	151.659	75	48	240.848	148.60
Mc. Cormick S. S.....	2	—	7.202	—	2	—	7.202	—
Moore Mc. Cormack Co.....	169	141	1.062.402	912.032	168	142	1.058.658	915.77
Pacific Argentine Brasil.....	5	7	17.524	24.249	5	7	17.524	24.2
Diversas.....	27	73	110.041	287.710	27	73	110.041	287.77
FRANÇESA.....	42	—	222.612	—	43	—	225.738	—
S. G. de Transports M a V.....	15	—	80.875	—	15	—	80.875	—
C. Française de N. a V C R.....	21	—	125.278	—	22	—	128.401	—
C. de N. Sud Atlantique.....	—	—	—	—	—	—	—	—
Diversas.....	6	—	16.459	—	6	—	16.459	—
INGLESA.....	179	83	992.669	298.968	184	82	1.014.899	295.77
Anglo Saxon Pet.....	3	—	17.304	—	3	—	17.304	—
Royal Mail Lines.....	57	21	354.010	69.517	57	20	354.010	66.2
Prince Line Ltd.....	—	—	—	—	—	—	—	—
Lampoport & Holt Line.....	35	15	133.681	60.824	35	15	133.681	60.8
J. C. & Harrison.....	—	—	—	—	—	—	—	—
Booth S. S. Co.....	—	—	—	—	—	—	—	—
Eagle Oil & Shipping.....	3	—	24.246	—	3	—	24.246	—
The Blue Star Line.....	36	7	290.066	40.625	37	7	299.305	40.6
R. Chapman & Son.....	—	—	—	—	1	—	3.730	—
Houlder Line Ltd.....	5	—	28.270	—	5	—	28.270	—
Diversas.....	40	40	145.092	128.002	43	40	154.353	128.0

2. SEGUNDO AS UNIDADES FEDERADAS

NACIONALIDADES E EMPRESAS	ENTRADAS				SAÍDAS			
	NÚMERO		TONELAGEM		NÚMERO		TONELAGEM	
	1940	1941	1940	1941	1940	1941	1940	1941
PARANÁ (concl.)								
NORTE AMERICANA.....	23	11	71.832	34.162	23	11	71.832	34.162
United States Maritime C.....	3	—	9.285	—	3	—	9.285	—
Mississippi Shipping Co.....	13	11	40.320	34.162	13	11	40.320	34.162
Me. Cormick S. S. Co.....	1	—	3.065	—	1	—	3.065	—
Moore Me. Cormack Co.....	3	—	11.028	—	3	—	11.028	—
Pacífic Argentine Brasil.....	3	—	10.531	—	3	—	10.531	—
Diversas.....	—	—	—	—	—	—	—	—
FRANÇESA.....	2	—	5.457	—	2	—	5.457	—
C. Française de N. a V. C. R.....	—	—	—	—	—	—	—	—
Diversas.....	2	—	5.457	—	2	—	5.457	—
INGLÊSA.....	15	14	45.777	44.683	15	13	45.777	41.110
Royal Mail Lines.....	4	3	11.171	9.110	4	2	11.171	5.897
Lampport & Holt Line.....	3	3	12.132	12.205	3	3	12.132	12.295
Booth S. S. Co.....	—	—	—	—	—	—	—	—
Diversas.....	8	8	22.474	23.248	8	8	22.474	23.248
GREGA.....	1	—	3.172	—	1	—	3.172	—
Diversas.....	1	—	3.172	—	1	—	3.172	—
HOLANDESA.....	1	—	4.165	—	1	—	4.165	—
Honinklijken Hollandschen.....	1	—	4.165	—	1	—	4.165	—
Vinke & Cia.....	—	—	—	—	—	—	—	—
Diversas.....	—	—	—	—	—	—	—	—
JAPONESA.....	—	—	—	—	—	—	—	—
Diversas.....	—	—	—	—	—	—	—	—
NORUEGUESA.....	7	5	21.285	14.348	7	5	21.285	11.318
Westfal Larsen.....	6	4	18.028	12.518	6	1	18.028	12.518
Diversas.....	1	1	3.257	1.830	1	1	3.257	1.830
SUECA.....	19	9	19.123	10.750	19	9	19.123	10.750
Svenska Lloyd.....	2	—	1.446	—	2	—	1.446	—
Stockholms Red.....	—	—	—	—	—	—	—	—
Diversas.....	17	9	17.677	10.750	17	9	17.677	10.750
URUGUAIA.....	4	—	6.948	—	1	—	6.948	—
Mihanowieh Co.....	1	—	1.737	—	1	—	1.737	—
Diversas.....	3	—	5.211	—	3	—	5.211	—
Total.....	1.515	1.407	1.181.644	961.398	1.510	1.110	1.184.727	983.161

SANTA CATARINA

BRASILEIRA.....	2.493	2.498	1.123.006	1.116.930	2.195	2.499	1.124.320	1.113.337
C. de N. Bafana.....	—	5	—	1.484	—	5	—	1.484
C. de N. Lloyd Brasileiro.....	394	275	340.758	293.328	391	275	339.684	289.627
C. N. Navegação Costeira.....	267	268	322.256	320.940	267	269	322.327	322.119
C. Comércio e Navegação.....	61	85	15.305	55.868	65	85	17.319	55.416
Lloyd Nacional.....	173	179	110.778	115.689	171	180	109.602	116.050
Empresa de Navegação Heercke.....	332	371	105.832	113.641	335	373	106.331	113.671
S. P. de Navegação Mataraizo.....	65	80	18.839	18.127	67	79	18.945	16.095
C. Carbonífera Rio Grandense.....	1	1	1.438	3.111	1	1	1.438	3.111
Diversas a vapor.....	1.200	1.229	178.729	194.511	1.209	1.231	178.580	195.832
Diversas a vela.....	1	1	61	22	1	1	61	22

V — ENTRADAS E SAÍDAS DE EMBARCAÇÕES POR EMPRÊSAS E
RESPECTIVAS NACIONALIDADES — 1940/1941

2. SEGUNDO AS UNIDADES FÉDERADAS

NACIONALIDADES E EMPRÊSAS	ENTRADAS				SAÍDAS			
	NÚMERO		TONELAGEM		NÚMERO		TONELAOEM	
	1940	1941	1940	1941	1940	1941	1940	1941
SANTA CATARINA (concl.).								
ALEMÃ.....	—	—	—	—	—	—	—	—
Norddeustcher Lloyd.....	—	—	—	—	—	—	—	—
H. Sudamerikanische D. G.....	—	—	—	—	—	—	—	—
ARGENTINA.....	25	127	26.406	54.836	25	126	26.406	54.553
Argentina N. Mihanowich.....	3	5	2.611	1.470	3	5	2.611	1.470
Diversos.....	22	122	23.795	53.366	22	121	23.795	53.083
CHILENA.....	3	7	9.290	16.975	3	7	9.290	16.975
Diversas.....	3	7	9.290	16.975	3	7	9.290	16.975
NORTE AMERICANA.....	—	—	—	—	—	—	—	—
Diversas.....	—	—	—	—	—	—	—	—
INGLESA.....	—	1	—	1.228	—	1	—	1.228
Booth S. S. Co.....	—	—	—	—	—	—	—	—
Diversas.....	—	1	—	1.228	—	1	—	1.228
HOLANDESA.....	—	—	—	—	—	—	—	—
Vinke & Cia.....	—	—	—	—	—	—	—	—
SUECA.....	4	6	4.104	7.351	4	6	4.104	7.351
Swenska Lloyd.....	—	1	—	943	—	1	—	943
Diversas.....	4	5	4.104	6.408	4	5	4.104	6.408
URUGUAIA.....	—	—	—	—	—	—	—	—
Mihanowich Co.....	—	—	—	—	—	—	—	—
Diversas.....	—	—	—	—	—	—	—	—
Finlandesa.....	—	1	—	1.078	—	1	—	1.078
Diversas.....	—	1	—	1.078	—	1	—	1.078
Total.....	2.525	2.640	1.163.796	1.198.398	2.527	2.640	1.164.120	1.194.527

RIO GRANDE DO SUL

BRASILEIRA.....	4.674	4.042	2.326.724	1.852.801	4.668	4.034	2.324.296	1.854.12
C. N. Lloyd Brasileiro.....	412	334	525.006	447.220	414	337	531.626	448.45
C. N. de Navegação Costeira.....	270	235	488.612	413.478	266	239	481.927	420.16
C. Comércio e Navegação.....	243	182	261.911	180.778	243	179	260.897	178.55
Lloyd Nacional.....	231	192	402.531	357.939	233	193	405.351	358.59
Soc. P. de Nav. Matarazzo.....	—	18	—	5.076	—	18	—	5.07
C. Carbonifera Rio Grandense.....	212	190	339.602	289.183	213	186	341.040	281.90
Diversas a vapor.....	3.210	2.856	308.467	158.526	3.206	2.850	302.875	161.22
Diversas a vela.....	96	35	595	601	93	32	580	15
ALEMÃ.....	1	—	3.475	—	1	—	3.475	—
H. Sudamerikanische D. G.....	1	—	3.475	—	1	—	3.475	—
Diversas.....	—	—	—	—	—	—	—	—
ARGENTINA.....	360	700	57.105	72.339	358	697	57.140	72.11
Diversas.....	360	700	57.105	72.339	358	697	57.140	72.11
BELGA.....	1	—	5.556	—	1	—	5.556	—
Cie. Maritime Belge.....	1	—	5.556	—	1	—	5.556	—

V — ENTRADAS E SAÍDAS DE EMBARCAÇÕES POR EMPRESAS E
RESPECTIVAS NACIONALIDADES — 1940/1941

115

2. SEGUNDO AS UNIDADES FEDERADAS

NACIONALIDADES E EMPRESAS	ENTRADAS				SAÍDAS			
	NÚMERO		TONELAGEM		NÚMERO		TONELAGEM	
	1940	1941	1940	1941	1940	1941	1940	1941
HILENA.....	9	3	25.934	7.263	9	3	25.034	7.203
Diversas.....	9	3	25.934	7.263	9	3	25.034	7.203
INAMARQUESA.....	1	—	925	—	1	—	925	—
Diversas.....	1	—	925	—	1	—	925	—
ORTE AMERICANA.....	25	16	98.174	61.377	25	16	98.174	61.377
United States Maritime C.....	4	1	12.418	3.133	4	1	12.418	3.133
Mississippi Shipping Co.....	—	—	—	—	—	—	—	—
Mc. Cormick S. S. Co.....	—	—	—	—	—	—	—	—
Moore Mc Cormack Co.....	19	9	77.815	36.507	19	9	77.815	36.507
Diversas.....	2	6	7.941	21.737	2	6	7.941	21.737
RANCESA.....	2	—	8.758	—	2	—	8.758	—
S. G. Transports M. à V.....	—	—	—	—	—	—	—	—
C. Française de N. à V. C. R.....	1	—	6.028	—	1	—	6.028	—
Diversas.....	1	—	2.730	—	1	—	2.730	—
INGLESA.....	66	34	281.790	108.391	66	34	281.790	108.391
Royal Mail Lines.....	13	11	51.133	37.597	13	11	51.133	37.597
Lamport & Holt Line.....	12	2	46.639	8.944	12	2	46.639	8.944
Booth S. S. Co.....	—	—	—	—	—	—	—	—
The Blue Star Line.....	9	2	49.748	9.048	9	2	49.748	9.048
Houlder Line Ltd.....	4	1	23.672	5.628	4	1	23.672	5.628
Diversas.....	28	18	110.598	47.174	28	18	110.598	47.174
REGA.....	—	—	—	—	—	—	—	—
Goulandris Bros.....	—	—	—	—	—	—	—	—
Diversas.....	—	—	—	—	—	—	—	—
SPANHOLA.....	2	—	10.624	—	2	—	10.624	—
Companhia Transatlantica.....	2	—	10.624	—	2	—	10.624	—
HOLANDESA.....	5	—	21.147	—	5	—	21.147	—
Honinklijken Hollandschen.....	5	—	21.147	—	5	—	21.147	—
ITALIANA.....	11	—	79.239	—	11	—	79.239	—
Italia S. A. de Navegação.....	8	—	67.883	—	8	—	67.883	—
Giuseppe Costa.....	1	—	3.764	—	1	—	3.764	—
Andréa Zanchi.....	2	—	7.592	—	2	—	7.592	—
Diversas.....	—	—	—	—	—	—	—	—
JAPONESA.....	5	3	25.931	14.273	5	3	25.931	14.273
Osaka Syosen.....	4	2	21.865	10.207	4	2	21.865	10.207
Diversas.....	1	1	4.066	4.066	1	1	4.066	4.066

RIO GRANDE DO SUL (cont.)

V — ENTRADAS E SAÍDAS DE EMBARCAÇÕES POR EMPRÊSAS E
RESPECTIVAS NACIONALIDADES — 1940/1941

2. SÉGUNDO AS UNIDADES FEDERADAS

NACIONALIDADES E EMPRÊSAS	ENTRADAS				SAÍDAS			
	NÚMERO		TONELAGEM		NÚMERO		TONELAGEM	
	1940	1941	1940	1941	1940	1941	1940	1941
RIO GRANDE DO SUL (cont.)								
MEXICANA.....	—	—	—	—	—	—	—	—
Diversas.....	—	—	—	—	—	—	—	—
NGRUEGUESA.....	18	4	60.138	16.206	18	4	60.138	16.206
Wilh Wilhelmsen.....	13	1	42.278	2.804	13	1	42.278	2.804
J. Ludwig Mowinckels.....	—	—	—	—	—	—	—	—
Westfal Larsen.....	—	1	—	3.257	—	1	—	3.257
Diversas.....	5	2	17.860	10.145	5	2	17.860	10.145
SUECA.....	36	40	31.555	31.352	38	41	33.163	32.094
Swenska Lloyd.....	18	28	13.544	20.606	19	29	14.378	21.348
Stockolms Red.....	11	3	9.588	2.322	12	3	10.362	2.322
Diversas.....	7	9	8.423	8.424	7	9	8.423	8.424
URUGUAIA.....	24	29	960	1.160	25	29	1.000	1.160
Diversas.....	24	29	960	1.160	25	29	1.000	1.160
FINLANDESA.....	1	—	2.039	—	1	—	2.039	—
Diversas.....	1	—	2.039	—	1	—	2.039	—
PANAMAENSE.....	—	—	—	—	—	—	—	—
Diversas.....	—	—	—	—	—	—	—	—
Total.....	5.241	4.871	3.040.074	2.165.162	5.236	4.861	3.039.329	2.167.00
MATO GROSSO								
BRASILEIRA.....	563	588	88.959	105.354	552	588	84.927	105.63
C. de N. Lloyd Brasileiro.....	69	112	36.978	51.732	61	111	33.102	51.58
C. Carbonifera Rio Grandense....	1	476	112	53.622	—	—	—	—
Diversas a vapor.....	493	—	51.869	—	491	477	51.825	54.08
Diversas a vela.....	—	—	—	—	—	—	—	—
ARGENTINA.....	129	124	27.933	27.126	129	122	28.077	27.11
Argentine N. Mihanovich.....	125	121	27.281	26.791	124	120	27.194	26.81
Diversas.....	4	3	652	335	5	2	883	29
PARAGUAIA.....	13	—	1.749	—	13	—	1.749	—
Mihanowich C ^o	10	—	870	—	10	—	870	—
Diversas.....	3	—	879	—	3	—	879	—
URUGUAIA.....	—	—	—	—	—	—	—	—
Mihanowich C ^o	—	—	—	—	—	—	—	—
Diversas.....	—	—	—	—	—	—	—	—
Total.....	705	712	118.641	152.480	694	710	114.753	132.7
TOTAL GERAL.....	34.710	33.810	36.671.024	29.283.378	34.704	33.769	36.648.585	29.339.7

VI — ENTRADAS E SAÍDAS DE EMBARCAÇÕES POR EMPRESAS E PORTOS,
SEGUNDO A NACIONALIDADE DAS EMPRESAS — 1940/1941

117

EMPRESAS E PORTOS	ENTRADAS				SAÍDAS			
	NÚMERO		TONELAGEM		NÚMERO		TONELAGEM	
	1940	1941	1940	1941	1940	1941	1940	1941
BRASILEIRA								
Mazon River S. N.....	508	537	219.091	223.321	515	534	221.320	222.470
Rio Branco.....	42	52	4.416	5.096	45	51	4.410	4.508
Purús.....	7	8	656	781	6	9	588	882
Juruá.....	10	14	980	1.372	10	13	980	1.274
Pôrto Velho.....	23	26	11.576	12.915	24	26	12.216	12.115
Manaús.....	154	154	65.688	67.133	154	153	65.688	66.863
Itacoatiara.....	118	117	57.131	57.357	120	116	57.806	56.717
Amapá.....	20	24	5.592	6.306	20	24	5.992	6.496
Óbidos.....	79	69	41.540	38.394	79	69	44.510	38.344
Belém.....	55	72	28.379	33.808	57	72	29.100	31.020
Natal.....	—	1	—	59	—	—	—	—
Parnaíba.....	—	—	—	—	—	1	—	10
DE NAVEGAÇÃO BAIANA	228	287	82.642	103.816	220	286	83.022	103.136
Cabedelo.....	—	1	—	378	—	1	—	378
Recife.....	—	4	—	1.520	—	4	—	1.520
Maceió.....	—	4	—	1.520	—	4	—	1.520
Aracajú.....	—	6	—	2.280	—	6	—	2.280
Estância.....	—	2	—	622	—	2	—	622
Salvador.....	—	22	—	7.422	—	22	—	7.422
Ilhéus.....	78	118	28.398	42.658	79	117	28.778	42.278
Canavieiras.....	66	53	22.320	18.587	66	53	22.320	18.587
Prado.....	21	12	7.980	4.660	21	12	7.980	4.700
Caravelas.....	21	21	7.980	8.016	21	21	7.980	8.016
Pôrto Seguro.....	42	24	15.064	9.120	42	24	15.064	9.120
Pôrto do Rio de Janeiro.....	—	7	—	2.525	—	7	—	2.525
Santos.....	—	6	—	2.361	—	6	—	2.361
Pernambuco.....	—	1	—	380	—	1	—	380
Antonina.....	—	1	—	380	—	1	—	380
São Francisco.....	—	1	—	380	—	1	—	380
Itajaí.....	—	3	—	726	—	3	—	726
Laguna.....	—	1	—	378	—	1	—	378
DE N. LLOYD BRASILEIRO	4.511	4.045	8.779.887	8.182.747	4.496	4.05	8.116.213	8.190.341
Manaús.....	28	25	81.420	71.973	27	26	80.717	75.674
Itacoatiara.....	53	42	148.361	121.631	53	42	158.564	121.630
Óbidos.....	44	36	126.451	105.672	44	36	129.451	105.672
Belém.....	93	123	267.312	356.675	87	129	247.899	370.088
São Luiz.....	118	96	320.115	265.154	116	97	314.278	268.310
Tutóia.....	45	33	81.031	62.916	45	33	81.031	62.916
Cumocim.....	11	8	11.106	9.986	11	8	11.106	9.986
Chaval.....	2	4	1.815	4.278	2	4	1.815	4.278
Portaleza.....	139	166	368.560	463.133	139	165	368.560	464.517
Aracati.....	34	28	56.592	4.828	34	28	59.592	4.828
Arca Branca.....	51	43	115.640	95.069	51	43	115.640	95.069
Macau.....	47	47	111.281	112.327	47	47	111.281	112.327
Natal.....	164	125	393.248	301.728	164	125	393.248	301.728
Cabedelo.....	162	118	392.734	278.927	162	118	392.734	278.927
Recife.....	344	343	870.781	927.157	342	344	865.096	927.157
Maceió.....	212	159	480.695	361.445	212	159	480.695	361.445
Peacedo.....	14	5	7.100	3.436	14	5	7.100	3.436
Aracajú.....	70	42	54.386	38.200	72	42	55.861	38.200
Estância.....	4	2	2.026	2.022	4	2	2.026	2.022
Salvador.....	308	302	108.936	710.770	308	301	708.636	708.936
Ilhéus.....	60	61	45.641	55.081	60	61	45.641	55.081
Canavieiras.....	—	—	—	—	—	—	—	—
Caravelas.....	63	61	48.325	50.315	63	130	19.325	288.660
Vitória.....	181	131	370.269	294.366	180	15	369.764	29.216
Itapemirim.....	—	1	—	561	—	1	—	561
Cabo Frio.....	5	15	8.524	29.216	5	80	8.524	94.983
Angra dos Reis.....	99	80	130.631	91.983	99	39	130.631	67.329
Parati.....	40	29	17.655	17.325	40	—	17.655	—
Pôrto de Rio de Janeiro.....	574	607	1.312.150	1.372.696	576	608	1.304.080	1.372.696
Vila Bela.....	—	9	—	3.051	—	9	—	3.051
São Sebastião.....	41	36	18.124	13.302	41	30	18.124	13.302
Santos.....	469	425	980.988	915.999	470	426	986.728	915.999
Pernambuco.....	125	96	233.121	169.369	125	95	233.121	169.369
Antonina.....	37	20	51.789	37.734	37	20	51.789	37.734
São Francisco.....	133	88	162.761	138.525	133	86	162.761	138.525
Itajaí.....	88	51	47.051	30.993	87	52	46.187	31.000

EMPRESAS E PORTOS	ENTRADAS				SAÍDAS			
	NÚMERO		TONELAGEM		NÚMERO		TONELAGEM	
	1940	1941	1940	1941	1940	1941	1940	1941
BRASILEIRA (cont.)								
C. DE N. LLOYD BRASILEIRO (concl.)								
Florianópolis.....	133	96	108.846	90.879	133	96	108.846	90.879
Imbituba.....	4	—	5.616	—	4	—	5.616	—
Laguna.....	35	40	16.481	32.931	34	41	15.970	33.442
Rio Grande.....	115	101	200.982	199.261	118	101	207.842	199.261
Pelotas.....	88	63	134.110	93.180	86	65	132.002	96.295
Porto Alegre.....	100	78	154.551	124.936	100	78	156.268	122.902
Santa Vitória do Palmar.....	34	29	11.497	9.691	34	30	11.497	9.845
Jaguarão.....	75	63	23.866	20.152	76	63	24.017	20.152
Porto Murtinho.....	26	42	13.816	18.797	21	43	11.420	19.361
Porto Esperança.....	22	41	11.772	17.931	20	40	10.856	17.751
Corumbá.....	21	29	11.390	15.004	20	28	10.826	14.440
C. NACIONAL DE N. COSTEIRA.....	2.649	2.284	4.892.020	4.168.141	2.646	2.295	4.885.350	4.188.790
Belém.....	40	38	121.409	115.183	40	38	121.409	115.183
São Luiz.....	89	75	270.070	227.355	89	76	269.760	230.364
Fortaleza.....	91	80	276.143	241.823	91	80	276.143	241.823
Areia Branca.....	51	32	154.536	97.015	51	32	154.536	97.015
Macau.....	22	15	66.803	45.369	22	15	66.803	45.369
Natal.....	46	48	139.781	145.446	46	48	139.781	145.446
Cabedelo.....	47	43	56.967	51.719	47	43	56.967	51.719
Recife.....	185	163	390.077	335.664	184	165	388.856	339.944
Maceió.....	184	160	387.295	330.120	184	160	387.295	330.120
Penedo.....	13	9	15.674	10.855	13	9	15.674	10.855
Aracajú.....	26	20	31.348	24.152	26	20	31.348	24.152
Salvador.....	221	188	440.783	369.532	221	189	440.832	372.599
Ilhéus.....	26	11	31.359	13.257	26	11	31.359	13.257
Caravelas.....	—	1	—	132	—	1	—	132
Porto Seguro.....	—	1	—	132	—	1	—	132
Vitória.....	183	145	380.300	293.698	183	145	380.300	293.698
Porto do Rio de Janeiro.....	252	236	465.662	416.037	252	237	465.737	417.297
Vila Rica.....	—	12	—	9.578	—	12	—	9.578
São Sebastião.....	68	35	59.506	31.251	69	35	60.213	31.251
Santos.....	263	233	459.422	403.722	263	234	459.389	407.977
Iguape.....	23	18	16.261	12.726	23	18	16.261	12.726
Cananéia.....	46	16	32.522	11.312	47	16	33.229	11.312
Paranaguá.....	118	111	142.620	134.442	118	111	142.620	134.442
Antonina.....	118	91	142.620	110.153	118	91	142.620	110.153
São Francisco.....	26	22	31.184	26.656	26	22	31.184	26.656
Itajaí.....	27	23	32.365	27.914	27	23	32.365	27.914
Florianópolis.....	91	99	110.115	117.664	91	99	110.115	117.664
Imbituba.....	123	124	148.592	148.706	123	125	148.663	149.888
Rio Grande.....	105	90	209.013	176.239	103	92	204.750	180.570
Pelotas.....	60	55	72.447	66.576	59	56	71.246	67.777
Porto Alegre.....	105	90	207.152	170.663	104	91	205.931	171.888
COMP. COMÉRCIO E NAVEGAÇÃO.....	1.060	948	1.257.463	1.164.952	1.060	941	1.254.259	1.159.277
Belém.....	12	11	17.718	23.686	12	11	17.718	23.686
São Luiz.....	24	19	39.345	42.072	24	19	39.345	42.072
Camocim.....	—	—	—	—	—	—	—	—
Fortaleza.....	26	20	42.298	41.491	26	20	42.298	41.491
Aracati.....	—	—	—	—	—	—	—	—
Areia Branca.....	10	22	23.097	41.602	10	22	23.097	41.602
Macau.....	29	28	59.320	49.024	29	28	59.320	49.024
Natal.....	27	17	42.943	37.331	27	17	42.943	37.331
Cabedelo.....	10	6	14.001	8.505	10	6	14.001	8.505
Recife.....	47	42	72.024	78.991	47	41	72.024	76.991
Maceió.....	16	14	27.533	31.835	16	14	27.533	31.835
Penedo.....	1	4	449	2.532	1	4	449	2.532
Aracajú.....	16	14	7.116	6.325	17	14	7.568	6.325
Salvador.....	54	36	72.250	65.036	54	35	72.250	63.250
Ilhéus.....	15	11	6.955	4.969	15	11	6.955	4.969
Vitória.....	19	13	29.051	22.362	19	13	29.061	22.362
Itapemirim.....	3	4	1.258	1.520	3	4	1.258	1.520
Porto do Rio de Janeiro.....	232	241	269.432	279.281	231	241	265.198	285.303
Santos.....	127	99	150.531	117.631	127	98	150.531	115.277
Paranaguá.....	49	42	43.535	44.652	48	43	43.133	45.177
Antonina.....	39	37	31.331	23.401	39	36	31.331	29.077
São Francisco.....	21	23	23.171	23.551	22	23	25.215	23.551
Itajaí.....	38	43	21.236	22.765	38	42	21.236	22.765
Florianópolis.....	1	4	449	2.368	1	4	449	2.368
Laguna.....	1	16	449	7.184	1	16	449	7.184
Rio Grande.....	108	83	114.354	80.720	108	82	114.446	79.720
Pelotas.....	34	20	38.498	24.272	34	20	37.392	24.272
Porto Alegre.....	101	79	109.059	75.786	101	77	109.059	74.446

VI — ENTRADAS E SAÍDAS DE EMBARCAÇÕES POR EMPRESAS E PORTOS,
SEGUNDO A NACIONALIDADE DAS EMPRESAS — 1940, 1941

119

EMPRESAS E PORTOS	ENTRADAS				SAÍDAS			
	NÚMERO		TONELAGEM		NÚMERO		TONELAGEM	
	1940	1941	1940	1941	1940	1941	1940	1941
EMPRESA NACIONAL	1.737	1.616	2.466.923	2.306.981	1.736	1.617	2.465.303	2.310.643
Belém.....	18	14	26.567	21.070	18	14	26.567	21.070
São Luiz.....	28	26	40.830	40.419	28	26	40.830	40.119
Putóia.....	9	11	11.346	13.458	9	11	11.346	13.458
Camocim.....	8	9	10.185	11.558	8	9	10.185	11.558
Fortaleza.....	42	35	58.801	51.784	42	35	58.801	51.784
Aracati.....	7	11	9.039	13.823	7	10	9.039	12.636
Areia Branca.....	26	21	35.345	25.084	26	21	35.345	25.084
Macau.....	17	22	24.978	25.571	17	22	24.978	26.571
Natal.....	34	34	48.027	50.158	34	34	48.027	50.158
Cabedelo.....	70	60	139.344	126.255	70	60	139.344	126.255
Recife.....	121	109	257.914	250.217	121	108	257.914	248.942
Maceió.....	115	96	248.376	227.939	115	96	248.376	227.939
Aracaju.....	1	1	713	467	1	1	713	467
Salvador.....	122	109	268.313	243.169	121	110	255.330	246.083
Ilhéus.....	—	—	—	—	—	—	—	—
Caravelas.....	51	42	13.481	13.571	51	41	13.481	13.321
São Mateus.....	2	7	90	325	3	7	135	325
Vitória.....	63	85	43.700	47.560	63	85	43.700	47.560
Guarapari.....	1	10	45	450	1	9	45	405
Tapenirirã.....	32	36	1.844	2.224	32	35	1.844	2.179
Cabo Frio.....	—	1	—	347	—	2	—	594
Angra dos Reis.....	2	2	1.180	1.426	2	2	1.180	1.426
Parati.....	—	—	—	—	—	—	—	—
Porto do Rio de Janeiro.....	298	277	355.634	330.208	297	277	351.592	330.892
Vila Bela.....	—	2	—	1.176	—	2	—	1.176
São Sebastião.....	9	7	5.292	3.874	9	7	5.292	3.874
Santos.....	200	177	310.340	291.312	201	177	311.053	291.312
Paranaguá.....	31	26	27.324	23.333	31	27	28.083	24.098
Antonina.....	26	15	24.906	15.655	25	16	24.141	16.420
São Francisco.....	12	2	7.146	1.176	12	2	7.146	1.176
Itajaí.....	7	3	4.366	1.764	7	3	4.366	1.764
Florianópolis.....	61	65	38.115	46.689	60	66	37.527	41.277
Lambituba.....	93	103	61.151	68.746	92	103	60.563	68.549
Laguna.....	—	6	—	3.294	—	6	—	3.294
São Grande.....	84	67	144.467	126.411	85	67	143.294	126.411
Pelotas.....	69	60	129.196	111.642	69	61	132.043	112.297
Porto Alegre.....	78	65	128.868	119.886	79	65	130.014	119.886
EMPRESA NACIONAL DE N. HOECKER.....	492	541	164.938	174.706	495	540	165.440	174.436
Porto do Rio de Janeiro.....	65	69	21.104	21.758	65	69	21.004	21.758
Santos.....	95	97	38.102	38.891	95	97	38.102	38.891
Paranaguá.....	—	1	—	116	—	1	—	116
São Francisco.....	124	138	41.312	44.268	125	137	41.428	43.998
Itajaí.....	100	100	38.528	39.936	100	100	38.528	39.996
Florianópolis.....	88	102	23.672	25.586	80	102	23.942	25.586
Laguna.....	20	34	2.320	4.091	21	34	2.436	4.091
EMPRESA PAULISTA DE N. MATARAZZO.....	303	339	218.108	184.709	306	333	225.265	178.165
Fortaleza.....	—	12	—	708	—	13	—	767
Areia Branca.....	1	8	2.461	472	1	8	2.461	472
Macau.....	12	39	13.869	4.236	11	36	13.810	4.052
Natal.....	—	7	—	413	—	7	—	413
Cabedelo.....	4	7	9.844	2.470	4	7	9.844	2.476
Recife.....	6	17	14.427	3.066	6	17	14.487	3.066
Maceió.....	—	1	—	59	—	1	—	59
São João da Barra.....	8	3	1.476	546	8	3	1.456	546
Cabo Frio.....	1	—	182	—	1	—	182	—
Angra dos Reis.....	—	—	—	—	—	—	—	—
Porto do Rio de Janeiro.....	21	15	12.489	11.658	21	15	14.708	14.658
Santos.....	49	56	58.443	74.702	49	55	58.443	74.649
Paranaguá.....	62	13	41.053	27.401	62	12	41.251	25.281
Antonina.....	74	63	44.145	32.767	75	62	46.490	30.645
São Francisco.....	25	29	15.288	13.747	25	28	15.288	11.685
Itajaí.....	16	19	1.364	1.394	18	19	1.470	1.394
Florianópolis.....	9	8	735	424	9	8	735	424
Laguna.....	15	24	1.452	2.562	15	24	1.452	2.562
São Grande.....	—	8	—	1.456	—	8	—	1.456
Porto Alegre.....	—	10	—	3.620	—	10	—	3.620

VI — ENTRADAS E SAÍDAS DE EMBARCAÇÕES POR EMPRESAS E PORTOS,
SEGUNDO A NACIONALIDADE DAS EMPRESAS — 1940/1941

EMPRESAS E PORTOS	ENTRADAS				SAÍDAS			
	NÚMERO		TONELAGEM		NÚMERO		TONELAGEM	
	1940	1941	1940	1941	1940	1941	1940	1941
BRASILEIRA (cont.)								
C. CARBONIFERA RIO GRANDENSE.....	1.111	1.036	2.187.681	1.901.927	1.107	1.033	2.178.773	1.896.072
Belém.....	11	10	34.221	31.110	11	10	34.221	31.110
São Luiz.....	26	20	80.886	62.220	26	20	80.886	62.220
Tutóia.....	26	27	48.366	45.227	25	27	45.779	45.227
Fortaleza.....	52	48	129.252	112.221	52	48	129.252	112.221
Areia Branca.....	28	28	52.728	50.001	28	28	52.728	50.001
Macau.....	2	—	4.362	—	2	—	4.362	—
Natal.....	49	46	119.919	105.999	49	46	119.919	105.999
Cabedelo.....	81	77	148.865	123.922	81	77	148.865	123.922
Recife.....	103	100	216.752	197.184	102	101	213.650	193.650
Maceió.....	121	115	235.577	204.092	121	115	235.577	204.092
Salvador.....	78	74	167.711	149.378	77	73	164.600	147.400
Vitória.....	12	5	37.332	15.555	12	5	37.332	15.555
Pôrto do Rio de Janeiro.....	164	154	311.350	275.409	163	155	309.916	277.309
São Sebastião.....	1	—	1.251	—	1	—	1.251	—
Santos.....	143	137	257.957	230.451	143	137	257.957	230.451
Paranaguá.....	—	3	—	5.613	—	3	—	5.613
Antonina.....	—	1	—	1.251	—	1	—	1.251
São Francisco.....	1	—	1.438	3.111	1	—	1.438	3.111
Itajaí.....	—	—	—	—	—	—	—	—
Rio Grande.....	82	74	133.680	113.429	82	73	133.680	111.680
Pelotas.....	53	48	83.247	72.638	53	46	83.247	68.900
Pôrto Alegre.....	77	68	122.675	103.116	78	67	124.113	101.200
Corumbá.....	1	—	112	—	—	—	—	—
DIVERSAS A VAPOR.....	16.204	16.344	1.866.510	1.722.991	16.208	16.320	1.860.993	1.727.800
Rio Branco.....	431	372	8.473	7.641	432	372	8.714	7.641
Purús.....	134	114	2.221	1.996	134	110	2.242	1.996
Campinas.....	45	50	445	505	45	49	445	505
Juruá.....	16	13	1.192	1.035	16	12	1.192	1.035
Pôrto Velho.....	37	39	8.692	6.911	36	39	8.052	6.911
Manaus.....	519	610	54.776	52.269	534	599	54.352	53.269
Itacoatiara.....	192	207	42.503	37.756	190	200	41.831	38.756
Amapá.....	95	104	4.168	4.915	95	102	4.168	4.915
Óidos.....	106	98	27.038	25.707	106	98	27.038	25.707
Belem.....	139	198	33.082	41.010	143	197	34.338	40.010
São Luiz.....	14	34	5.985	3.719	13	34	5.964	3.719
Tutóia.....	183	246	19.168	11.988	185	245	21.701	11.988
Parnaíba.....	418	570	12.480	15.132	417	570	12.465	15.132
Camocim.....	91	172	8.084	9.938	91	172	8.164	9.938
Chaval.....	25	7	8.062	3.314	25	8	8.032	3.314
Acará.....	87	112	3.181	4.495	85	114	3.151	4.495
Fortaleza.....	150	210	18.488	26.261	144	215	18.037	28.261
Aracati.....	20	27	975	660	20	27	975	660
Areia Branca.....	16	18	28.221	25.840	16	18	28.221	25.840
Macau.....	416	207	9.032	9.211	415	214	8.908	9.211
Natal.....	220	153	8.245	11.726	220	154	8.241	11.726
Cabedelo.....	223	259	14.085	20.059	224	238	14.095	20.059
Recife.....	720	824	40.302	55.555	729	820	40.705	56.555
Pôrto Calvo.....	111	78	2.139	1.484	112	78	2.149	1.484
Maceió.....	49	69	5.043	4.704	49	69	5.049	4.704
Penedo.....	84	113	5.138	7.046	86	107	5.189	7.046
Aracajú.....	77	116	20.199	28.107	76	115	19.740	27.107
Estância.....	46	40	2.354	1.865	46	41	2.354	1.865
Salvador.....	66	99	18.163	26.655	63	99	17.895	25.655
Ilhéus.....	436	372	65.403	54.712	439	370	65.443	54.712
Canavieiras.....	167	165	15.352	14.519	169	165	15.605	14.519
Prado.....	31	39	3.196	3.371	31	40	3.196	3.371
Alcobaça.....	2	3	318	405	1	4	311	405
Caravelas.....	101	72	9.315	8.390	101	73	9.315	8.390
Pôrto Seguro.....	8	6	1.519	1.090	8	6	1.519	1.090
São Mateus.....	162	189	17.073	18.583	161	196	17.035	18.583
Vitória.....	589	677	42.638	48.336	585	679	42.241	48.336
Guarapari.....	58	104	9.762	16.819	58	105	9.762	16.819
Benevente.....	57	55	3.052	2.807	57	55	3.052	2.807
Piúma.....	68	77	4.742	4.623	68	77	4.742	4.623
Itapemirim.....	219	282	11.756	14.862	219	281	11.779	14.862
São João da Barra.....	70	49	9.626	5.772	70	49	9.626	5.772
Macaé.....	75	82	5.465	7.551	75	82	5.465	7.551
Cabo Frio.....	381	466	37.886	55.625	381	465	38.578	55.625
Angra dos Reis.....	28	13	4.032	1.316	30	13	4.205	1.316
Parati.....	—	1	—	16	—	1	—	16
Pôrto do Rio de Janeiro.....	1.096	1.274	285.181	270.956	1.091	1.275	284.234	270.956
Vila Bela.....	—	85	—	3.278	—	85	—	3.278
São Sebastião.....	494	247	20.438	12.760	494	247	20.526	12.760
Santos.....	1.525	1.565	229.236	193.175	1.523	1.557	229.138	193.175
Iguape.....	271	216	22.548	11.580	271	216	22.548	11.580

VI — ENTRADAS E SAÍDAS DE EMBARCAÇÕES POR EMPRESAS E PORTOS,
SEGUNDO A NACIONALIDADE DAS EMPRESAS — 1940/1941

EMPRESAS E PORTOS	ENTRADAS				SAÍDAS			
	NÚMERO		TONELAGEM		NÚMERO		TONELAGEM	
	1940	1941	1940	1941	1940	1941	1940	1941
ALEMÃ (concl.)								
NORDEUTSCHER LLOYD BREMEN (concl.)								
Fortaleza.....	—	—	—	—	—	—	—	—
Areia Branca.....	—	—	—	—	—	—	—	—
Salvador.....	—	—	—	—	—	—	—	—
Vitória.....	—	—	—	—	—	—	—	—
Pôrto do Rio de Janeiro.....	—	2	—	3.678	—	2	—	3.678
Santos.....	—	1	—	3.263	—	1	—	3.263
São Francisco.....	—	—	—	—	—	—	—	—
HAMBURG AMERIKA LINIE.....	—	—	—	—	—	—	—	—
Recife.....	—	—	—	—	—	—	—	—
Salvador.....	—	—	—	—	—	—	—	—
Vitória.....	—	—	—	—	—	—	—	—
Pôrto do Rio de Janeiro.....	—	—	—	—	—	—	—	—
Santos.....	—	—	—	—	—	—	—	—
HAMBURG SUDAMERIKANISCHE D. G...	3	3	11.483	6.308	5	3	18.179	6.308
Natal.....	—	—	—	—	—	—	—	—
Cabedelo.....	—	—	—	—	1	—	3.027	—
Recife.....	1	—	3.525	—	1	—	3.525	—
Macció.....	—	—	—	—	—	—	—	—
Salvador.....	—	—	—	—	—	—	—	—
Vitória.....	—	—	—	—	—	—	—	—
Angra dos Reis.....	—	—	—	—	—	—	—	—
Pôrto do Rio de Janeiro.....	1	—	4.483	—	2	—	8.152	—
Santos.....	—	3	—	6.308	—	3	—	6.308
Paranaguá.....	—	—	—	—	—	—	—	—
São Francisco.....	—	—	—	—	—	—	—	—
Florianópolis.....	—	—	—	—	—	—	—	—
Rio Grande.....	1	—	3.475	—	1	—	3.475	—
Pôrto Alegre.....	—	—	—	—	—	—	—	—
REED F. LAEISZ.....	—	—	—	—	—	—	—	—
Pôrto do Rio de Janeiro.....	—	—	—	—	—	—	—	—
Santos.....	—	—	—	—	—	—	—	—
DIVERSAS.....	—	3	—	12.135	1	3	9.580	12.135
Belém.....	—	—	—	—	—	—	—	—
São Luiz.....	—	—	—	—	—	—	—	—
Tutóia.....	—	—	—	—	—	—	—	—
Camocim.....	—	—	—	—	—	—	—	—
Fortaleza.....	—	—	—	—	—	—	—	—
Areia Branca.....	—	—	—	—	—	—	—	—
Natal.....	—	—	—	—	—	—	—	—
Cabedelo.....	—	—	—	—	—	—	—	—
Recife.....	—	—	—	—	—	—	—	—
Macció.....	—	—	—	—	—	—	—	—
Salvador.....	—	—	—	—	—	—	—	—
Vitória.....	—	—	—	—	—	—	—	—
Angra dos Reis.....	—	—	—	—	—	—	—	—
Pôrto do Rio de Janeiro.....	—	3	—	12.135	—	3	—	12.135
Santos.....	—	—	—	—	1	—	9.580	—
Paranaguá.....	—	—	—	—	—	—	—	—
Rio Grande.....	—	—	—	—	—	—	—	—
Total.....	4	10	15.461	27.590	7	10	31.737	27.590
ARGENTINA								
ARGENTINE NAV. MIHANOWICH.....	139	131	37.113	30.904	138	131	38.893	31.688
Recife.....	1	—	2.023	—	1	—	2.023	—
Vitória.....	1	—	2.023	—	1	—	2.023	—
Pôrto do Rio de Janeiro.....	—	—	—	—	1	—	2.023	—
Santos.....	1	—	2.023	2.023	1	1	2.023	2.023
Paranaguá.....	—	1	—	—	—	—	—	—
Antonina.....	—	—	—	—	—	—	—	—
Foz do Iguaçu.....	8	4	1.152	620	7	5	996	620
São Francisco.....	1	—	2.023	—	1	—	2.023	—
Laguna.....	2	5	588	1.470	2	5	588	1.470
Pôrto Murtinho.....	44	51	9.961	11.637	44	52	10.053	11.637
Pôrto Esperança.....	44	38	8.996	7.966	43	36	8.817	7.966
Corumbá.....	37	32	8.324	7.188	37	32	8.324	7.188

VI — ENTRADAS E SAÍDAS DE EMBARCAÇÕES POR EMPRESAS E PORTOS,
SEGUNDO A NACIONALIDADE DAS EMPRESAS — 1940/1941

123

EMPRESAS E PORTOS	ENTRADAS				SAÍDAS			
	NÚMERO		TONELAGEM		NÚMERO		TONELAGEM	
	1940	1941	1940	1941	1940	1941	1940	1941
EMPRESAS.....	648	1.329	263.780	428.976	644	1.323	290.729	429.187
Recife.....	12	24	10.021	40.610	12	21	10.021	40.610
Salvador.....	5	7	6.200	10.205	5	7	6.200	10.205
Vitória.....	7	3	10.028	3.411	7	3	10.028	3.411
Angra dos Reis.....	8	10	5.850	4.453	8	10	5.850	4.453
Porto do Rio de Janeiro.....	25	85	41.388	61.982	25	87	39.084	61.286
Santos.....	36	146	50.346	84.445	36	144	50.346	83.784
Paranaguá.....	24	93	18.263	52.072	24	92	18.263	51.778
Antonina.....	22	52	16.549	31.207	22	51	16.540	30.913
Foz do Iguaçu.....	123	84	18.974	14.551	122	85	18.958	14.567
São Francisco.....	21	110	23.786	40.868	21	109	23.786	40.585
Laguna.....	—	12	—	3.498	—	12	—	3.498
Itajaí.....	1	—	9	—	1	—	9	—
Rio Grande.....	52	100	22.305	31.710	53	99	22.751	31.442
Pelotas.....	25	31	9.954	10.555	23	31	9.135	10.066
Porto Alegre.....	48	66	21.512	24.636	19	65	21.058	24.368
Uruguaiana.....	136	150	2.887	3.951	134	149	2.828	3.854
Itaquí.....	3	2	120	36	3	2	120	36
São Borja.....	62	183	292	1.277	63	182	294	1.273
Porto Navier.....	54	168	55	174	33	169	54	175
Porto Murinho.....	—	1	—	52	—	—	—	—
Porto Esperança.....	—	—	—	—	1	—	231	—
Corumbá.....	4	2	652	283	4	2	652	283
Total.....	787	1.460	305.893	459.880	782	1.454	305.619	460.592

ARGENTINA (concl.)

BELGA								
COMP. MARITIME BELGE.....	51	—	203.095	—	52	—	207.445	—
Recife.....	13	—	46.843	—	13	—	46.843	—
Macció.....	—	—	—	—	—	—	—	—
Salvador.....	2	—	8.849	—	2	—	8.849	—
Vitória.....	—	—	—	—	—	—	—	—
Porto do Rio de Janeiro.....	15	—	59.934	—	16	—	64.284	—
Santos.....	20	—	81.913	—	20	—	81.913	—
Rio Grande.....	1	—	5.556	—	1	—	5.556	—
EMPRESAS.....	—	—	—	—	—	—	—	—
Vitória.....	—	—	—	—	—	—	—	—
Santos.....	—	—	—	—	—	—	—	—
Total.....	51	—	203.095	—	52	—	207.445	—

CHILENA

EMPRESAS.....	45	44	129.700	107.491	44	45	126.473	110.718
Fortaleza.....	2	—	5.981	—	2	—	5.981	—
Recife.....	1	—	3.227	—	1	—	3.227	—
Porto do Rio de Janeiro.....	13	10	36.583	24.922	12	11	33.356	28.149
Santos.....	13	18	36.495	42.275	13	18	36.495	42.275
Paranaguá.....	4	6	12.190	16.056	4	6	12.190	16.056
São Francisco.....	3	7	9.290	16.975	3	7	9.290	16.975
Rio Grande.....	7	3	20.134	7.263	7	3	20.134	7.263
Porto Alegre.....	2	—	5.800	—	2	—	5.800	—
Total.....	45	44	129.700	107.491	44	45	126.473	110.718

COLOMBIANA

EMPRESAS.....	13	13	1.950	1.950	13	14	1.950	2.100
Manaus.....	13	13	1.950	1.950	13	14	1.950	2.100
Total.....	13	13	1.950	1.950	13	14	1.950	2.100

VI — ENTRADAS E SAÍDAS DE EMBARCAÇÕES POR EMPRESAS E PORTOS,
SEGUNDO A NACIONALIDADE DAS EMPRESAS — 1940/1941

EMPRESAS E PORTOS	ENTRADAS				SAÍDAS			
	NÚMERO		TONELAGEM		NÚMERO		TONELAGEM	
	1940	1941	1940	1941	1940	1941	1940	1941
DINAMARQUESA								
DET. FORONED DAMSKIBS SELSKAB.....	11	2	28.176	8.026	11	2	28.176	8.026
Natal.....	—	—	—	—	—	—	—	—
Cabedelo.....	1	—	1.309	—	1	—	1.309	—
Recife.....	2	—	5.133	—	2	—	5.133	—
Salvador.....	1	—	2.302	—	1	—	2.302	—
Vitória.....	1	1	4.013	4.013	1	1	4.013	4.013
Pôrto do Rio de Janeiro.....	1	1	2.506	4.013	1	1	2.506	4.013
Santos.....	5	—	12.913	—	5	—	12.913	—
F. BROWN JNR. S. C.....	10	—	25.822	—	10	—	25.822	—
Belém.....	1	—	2.759	—	1	—	2.759	—
São Luiz.....	1	—	2.759	—	1	—	2.759	—
Tutóia.....	1	—	2.759	—	1	—	2.759	—
Pôrto do Rio de Janeiro.....	3	—	7.393	—	3	—	7.393	—
Santos.....	4	—	10.152	—	4	—	10.152	—
D/S ORIENT A/S.....	1	—	3.637	—	1	—	3.637	—
Salvador.....	—	—	—	—	—	—	—	—
Porto do Rio de Janeiro.....	1	—	3.637	—	1	—	3.637	—
Santos.....	—	—	—	—	—	—	—	—
J. LAURITZEN.....	43	—	54.614	—	44	—	55.462	—
Fortaleza.....	1	—	1.283	—	1	—	1.283	—
Recife.....	6	—	7.212	—	6	—	7.212	—
Salvador.....	2	—	3.108	—	2	—	3.108	—
Angra dos Reis.....	1	—	1.283	—	1	—	1.283	—
Pôrto do Rio de Janeiro.....	18	—	22.422	—	19	—	23.270	—
Santos.....	15	—	19.306	—	15	—	19.306	—
Paranaguá.....	—	—	—	—	—	—	—	—
Antonina.....	—	—	—	—	—	—	—	—
DIVERSAS.....	26	—	42.201	—	26	—	42.201	—
Belém.....	1	—	1.267	—	1	—	1.267	—
São Luiz.....	—	—	—	—	—	—	—	—
Tutóia.....	—	—	—	—	—	—	—	—
Fortaleza.....	3	—	5.435	—	3	—	5.435	—
Areia Branca.....	—	—	—	—	—	—	—	—
Cabedelo.....	—	—	—	—	—	—	—	—
Recife.....	2	—	3.116	—	2	—	3.116	—
Salvador.....	—	—	—	—	—	—	—	—
Ilhéus.....	—	—	—	—	—	—	—	—
Pôrto do Rio de Janeiro.....	10	—	15.408	—	10	—	15.408	—
Santos.....	9	—	16.050	—	9	—	16.050	—
Rio Grande.....	1	—	925	—	1	—	925	—
Total.....	91	2	154.450	8.026	92	2	155.298	8.026
NORTE AMERICANA								
UNITED STATES MARITIME COMMISSION.....	25	21	77.484	65.883	25	21	77.484	65.883
Belém.....	2	1	6.209	3.133	2	1	6.209	3.133
São Luiz.....	2	1	6.209	3.123	2	1	6.209	3.123
Fortaleza.....	1	—	3.133	—	1	—	3.133	—
Recife.....	—	1	—	3.133	—	1	—	3.133
Salvador.....	3	2	9.285	6.209	3	2	9.285	6.209
Vitória.....	—	—	—	—	—	—	—	—
Angra dos Reis.....	—	—	—	—	—	—	—	—
Pôrto do Rio de Janeiro.....	5	8	15.451	25.493	5	8	15.451	25.493
Santos.....	5	7	15.494	21.659	5	7	15.494	21.659
Paranaguá.....	3	—	9.285	—	3	—	9.285	—
Rio Grande.....	4	1	12.418	3.133	4	1	12.418	3.133
STANDARD OIL COMPANY.....	12	17	53.209	90.769	12	17	53.209	90.769
Belém.....	—	1	—	5.101	—	1	—	5.101
Recife.....	3	4	14.293	19.687	3	4	14.293	19.687
Salvador.....	—	1	—	5.101	—	1	—	5.101
Pôrto do Rio de Janeiro.....	6	9	30.293	49.939	6	9	30.293	49.939
Santos.....	3	2	13.623	10.961	3	2	13.623	10.961

VII — ENTRADAS E SAÍDAS DE EMBARCAÇÕES POR EMPRESAS E PORTOS,
SEGUNDO A NACIONALIDADE DAS EMPRESAS — 1940/1941

125

EMPRESAS E PORTOS	ENTRADAS				SAÍDAS			
	NÚMERO		TONELAGEM		NÚMERO		TONELAGEM	
	1940	1941	1940	1941	1940	1941	1940	1941
NORTE AMERICANA (cont.)								
THE TEXAS COMPANY.....	—	4	—	15 883	—	3	—	11.802
Belém.....	—	2	—	7.955	—	1	—	3.904
Recife.....	—	1	—	3.904	—	1	—	3.904
Porto do Rio de Janeiro.....	—	1	—	3.904	—	1	—	3.904
Santos.....	—	—	—	—	—	—	—	—
MUNSONLINE, INC.....	1	—	8.836	—	1	—	8.836	—
Santos.....	1	—	8.836	—	1	—	8.836	—
MISSISSIPPI SHIPPING C.....	193	142	623.372	440.155	193	141	623.372	437.101
Belém.....	—	2	—	6.217	—	2	—	6.217
Castedelo.....	—	1	—	3.093	—	1	—	3.093
Recife.....	4	4	16.738	12.364	4	4	16.738	12.364
Salvador.....	5	7	18.350	21.767	5	7	18.350	21.767
Vitória.....	18	13	55.612	40.319	18	13	55.612	40.319
Angra dos Reis.....	10	5	30.958	15.562	10	5	30.958	15.562
Porto do Rio de Janeiro.....	68	50	220.546	155.012	68	50	220.546	155.012
Santos.....	75	49	240.848	151.659	75	48	240.848	148.608
Paranaguá.....	13	11	40.320	34.162	13	11	40.320	34.162
Rio Grande.....	—	—	—	—	—	—	—	—
MC. CORMACK S. S. C.....	12	2	43.306	6.941	12	2	43.306	6.944
Belém.....	1	—	3.665	—	1	—	3.665	—
São Luiz.....	2	—	7.185	—	2	—	7.185	—
Tutóia.....	—	—	—	—	—	—	—	—
Fortaleza.....	—	—	—	—	—	—	—	—
Recife.....	—	2	—	6.944	—	2	—	6.944
Salvador.....	2	—	7.185	—	2	—	7.185	—
Angra dos Reis.....	1	—	3.665	—	1	—	3.665	—
Porto do Rio de Janeiro.....	3	—	10.739	—	3	—	10.739	—
Santos.....	2	—	7.202	—	2	—	7.202	—
Paranaguá.....	1	—	3.665	—	1	—	3.665	—
Rio Grande.....	—	—	—	—	—	—	—	—
MOONE MAC. CORMACK C.....	395	313	2.362.928	2.000.928	393	316	2.363.778	2.011.821
Belém.....	10	5	36.285	19.090	8	7	29.136	26.239
São Luiz.....	1	3	3.033	9.197	1	3	3.033	9.197
Fortaleza.....	3	2	9.846	6.127	3	2	9.846	6.127
Recife.....	21	4	83.494	15.375	21	4	83.494	15.375
Salvador.....	25	22	104.493	108.714	25	22	104.493	108.714
Vitória.....	5	—	17.351	—	5	—	17.351	—
Angra dos Reis.....	6	—	23.105	—	6	—	23.105	—
Porto do Rio de Janeiro.....	133	127	934.078	893.886	134	127	945.819	893.886
Santos.....	169	141	1.062.402	912.032	168	142	1.058.658	915.776
Paranaguá.....	3	—	11.028	—	3	—	11.028	—
Rio Grande.....	19	9	77.815	36.507	19	9	77.815	36.507
PACIFIC ARGENTINE BRAZIL LINE.....	21	13	73.731	44.995	21	13	73.731	44.995
Belém.....	2	—	6.997	—	2	—	6.997	—
São Luiz.....	3	—	10.534	—	3	—	10.534	—
Tutóia.....	1	—	3.537	—	1	—	3.537	—
Salvador.....	2	—	6.997	—	2	—	6.997	—
Angra dos Reis.....	2	—	7.074	—	2	—	7.074	—
Porto do Rio de Janeiro.....	3	6	10.534	20.746	3	6	10.534	20.746
Santos.....	5	7	17.524	24.249	5	7	17.524	24.249
Paranaguá.....	3	—	10.534	—	3	—	10.534	—

VI — ENTRADAS E SAÍDAS DE EMBARCAÇÕES POR EMPRESAS E PORTOS,
SEGUNDO A NACIONALIDADE DAS EMPRESAS — 1940/1941

EMPRESAS E PORTOS	ENTRADAS				SAÍDAS			
	NÚMERO		TONELAGEM		NÚMERO		TONELAGEM	
	1940	1941	1940	1941	1940	1941	1940	1941

NORTE AMERICANA (concl.)

DIVERSAS.....	79	265	309.912	1.006.624	80	265	312.982	1.006.624
Belém.....	1	3	35	11.171	1	3	35	11.171
Tutóia.....	—	1	—	1.637	—	1	—	1.637
Fortaleza.....	—	2	—	5.643	—	2	—	5.643
Natal.....	—	1	—	4.519	—	1	—	4.519
Recife.....	9	36	38.164	138.603	9	36	38.164	138.603
Maceió.....	—	1	—	1.637	—	1	—	1.637
Salvador.....	4	29	18.811	111.377	4	29	18.811	111.377
Vitória.....	—	1	—	4.123	—	1	—	4.123
Angra dos Reis.....	2	1	5.931	4.123	2	1	5.931	4.123
Pôrto do Rio de Janeiro.....	34	111	128.989	414.344	35	111	132.059	414.344
Santos.....	27	73	110.041	287.710	27	73	110.041	287.710
Paranaguá.....	—	—	—	—	—	—	—	—
São Francisco.....	—	—	—	—	—	—	—	—
Itajaí.....	—	—	—	—	—	—	—	—
Rio Grande.....	2	6	7.941	21.737	2	6	7.941	21.737
Total.....	738	777	3.557.778	3.672.181	737	778	3.561.698	3.676.029

FRANCESA

SOCIÉTÉ G. DE T. MARINIÈRES A VAPEUR.....	42	—	221.412	—	42	—	221.412	—
Camocim.....	—	—	—	—	—	—	—	—
Fortaleza.....	—	—	—	—	—	—	—	—
Recife.....	1	—	4.639	—	1	—	4.639	—
Salvador.....	3	—	15.741	—	3	—	15.741	—
Vitória.....	5	—	22.737	—	5	—	22.737	—
Pôrto do Rio de Janeiro.....	18	—	97.420	—	18	—	97.420	—
Santos.....	15	—	80.875	—	15	—	80.875	—
Rio Grande.....	—	—	—	—	—	—	—	—
C. FRANÇAISE DE N. Á VAPEUR C. R.....	37	—	223.604	—	38	—	226.730	—
Recife.....	—	—	—	—	—	—	—	—
Salvador.....	2	—	12.518	—	2	—	12.518	—
Pôrto do Rio de Janeiro.....	13	—	79.780	—	13	—	79.780	—
Santos.....	21	—	125.278	—	22	—	128.404	—
Paranaguá.....	—	—	—	—	—	—	—	—
Rio Grande.....	1	—	6.028	—	1	—	6.028	—
C. DE NAVIGATION SUD-ATLANTIQUE.....	—	—	—	—	—	—	—	—
Pôrto do Rio de Janeiro.....	—	—	—	—	—	—	—	—
Santos.....	—	—	—	—	—	—	—	—
DIVERSAS.....	20	7	54.648	13.318	20	7	54.648	13.318
Belém.....	—	7	—	13.318	—	7	—	13.318
Natal.....	—	—	—	—	—	—	—	—
Salvador.....	1	—	2.728	—	1	—	2.728	—
Vitória.....	1	—	2.730	—	1	—	2.730	—
Pôrto do Rio de Janeiro.....	9	—	24.544	—	9	—	24.544	—
Santos.....	6	—	16.459	—	6	—	16.459	—
Paranaguá.....	2	—	5.457	—	2	—	5.457	—
Rio Grande.....	1	—	2.730	—	1	—	2.730	—
Total.....	99	7	499.664	13.318	100	7	502.790	13.318

INGLESA

ANGLO SAXON PET. C. LTD.....	6	—	32.705	—	6	—	32.705	—
Recife.....	1	—	4.275	—	1	—	4.275	—
Pôrto do Rio de Janeiro.....	2	—	11.126	—	2	—	11.126	—
Santos.....	3	—	17.304	—	3	—	17.304	—

VI — ENTRADAS E SAÍDAS DE EMBARCAÇÕES POR EMPRESAS E PORTOS,
SEGUNDO A NACIONALIDADE DAS EMPRESAS — 1940/1941

127

EMPRESAS E PORTOS	ENTRADAS				SAÍDAS			
	NÚMERO		TONELAAGEM		NÚMERO		TONELAAGEM	
	1940	1941	1940	1941	1940	1941	1940	1941
ROYAL MAIL LINES.....	137	63	753.107	226.825	137	61	753.107	220.339
Recife.....	10	5	37.455	18.101	10	5	37.455	18.101
Maceió.....	1	1	3.230	3.206	1	1	3.230	3.206
Salvador.....	10	2	31.464	6.486	10	2	31.464	6.486
Pôrto do Rio de Janeiro.....	42	20	264.644	82.718	42	20	264.644	82.718
Santos.....	57	21	354.010	69.517	57	20	354.010	69.274
Paranaguá.....	4	3	11.171	9.140	4	2	11.171	8.497
Rio Grande.....	13	11	51.133	37.597	13	11	51.133	37.597
Pôrto Alegre.....	—	—	—	—	—	—	—	—
PACIFIC STEAM NAVIG. C.....	—	—	—	—	—	—	—	—
Salvador.....	—	—	—	—	—	—	—	—
Pôrto do Rio de Janeiro.....	—	—	—	—	—	—	—	—
PRINCE LINE LTD.....	—	—	—	—	—	—	—	—
Recife.....	—	—	—	—	—	—	—	—
Salvador.....	—	—	—	—	—	—	—	—
Pôrto do Rio de Janeiro.....	—	—	—	—	—	—	—	—
Santos.....	—	—	—	—	—	—	—	—
LAMPORT & HOLT LINE LTD.....	119	52	450.543	205.769	119	52	448.934	207.268
Manaus.....	—	—	—	—	—	—	—	—
Itacoatiara.....	—	—	—	—	—	—	—	—
Belém.....	—	—	—	—	—	—	—	—
São Luiz.....	—	—	—	—	—	—	—	—
Tutóia.....	—	—	—	—	—	—	—	—
Fortaleza.....	—	—	—	—	—	—	—	—
Natal.....	—	—	—	—	—	—	—	—
Cabedelo.....	—	—	—	—	—	—	—	—
Recife.....	1	—	4.459	—	2	—	7.335	—
Maceió.....	—	—	—	—	—	—	—	—
Salvador.....	19	5	70.918	21.064	19	5	70.918	21.064
Vitória.....	—	—	—	—	—	—	—	—
Angra dos Reis.....	—	—	—	—	—	—	—	—
Pôrto do Rio de Janeiro.....	49	27	182.714	102.642	48	27	178.229	104.141
Santos.....	35	15	133.681	60.824	35	15	133.681	60.824
Paranaguá.....	3	3	12.132	12.295	3	3	12.132	12.295
Rio Grande.....	12	2	46.639	8.944	12	2	46.639	8.944
J. C. & HARISON.....	1	2	3.036	5.914	1	2	3.036	5.914
Recife.....	—	1	—	2.709	—	1	—	2.709
Pôrto do Rio de Janeiro.....	1	1	3.036	3.205	1	1	3.036	3.205
Santos.....	—	—	—	—	—	—	—	—
BOOTH S. S. C. LTD.....	117	34	388.693	105.104	120	34	397.817	105.104
Manaus.....	5	—	18.437	—	5	—	18.437	—
Itacoatiara.....	—	—	—	—	—	—	—	—
Belém.....	20	7	70.252	21.666	21	7	72.501	21.666
São Luiz.....	12	1	39.590	3.072	12	1	39.590	3.072
Tutóia.....	9	2	28.557	6.136	9	2	28.557	6.136
Camocim.....	9	3	31.111	9.394	9	3	31.111	9.394
Fortaleza.....	18	7	59.668	21.868	19	7	63.277	21.868
Areia Branca.....	4	1	12.698	3.064	4	1	12.698	3.064
Natal.....	9	4	28.955	12.272	9	4	28.955	12.272
Cabedelo.....	8	3	25.495	9.208	8	3	25.495	9.208
Recife.....	12	5	38.516	15.352	13	5	41.782	15.352
Maceió.....	9	1	28.569	3.072	9	1	28.569	3.072
Salvador.....	2	—	6.875	—	2	—	6.875	—
Vitória.....	—	—	—	—	—	—	—	—
Santos.....	—	—	—	—	—	—	—	—
Paranaguá.....	—	—	—	—	—	—	—	—
São Francisco.....	—	—	—	—	—	—	—	—
Florianópolis.....	—	—	—	—	—	—	—	—
Rio Grande.....	—	—	—	—	—	—	—	—

INGLESA (cont.)

VI — ENTRADAS E SAÍDAS DE EMBARCAÇÕES POR EMPRESAS E PORTOS,
SEGUNDO A NACIONALIDADE DAS EMPRESAS — 1940/1941

129

EMPRESAS E PORTOS	ENTRADAS				SAÍDAS			
	NÚMERO		TONELAGEM		NÚMERO		TONELAGEM	
	1940	1941	1940	1941	1940	1941	1940	1941
GREGA (concl.)								
DIVERSAS.....	81	32	229.308	81.940	82	32	232.791	81.940
Belém.....	—	1	—	1.285	—	1	—	1.285
Fortaleza.....	—	—	—	—	—	—	—	—
Recife.....	22	21	67.522	51.681	22	21	67.522	51.681
Maceió.....	2	—	6.382	—	2	—	6.382	—
Salvador.....	6	1	13.333	2.623	6	1	13.333	2.623
Vitória.....	—	3	—	7.591	—	3	—	7.591
Porto do Rio de Janeiro.....	39	5	107.306	15.065	40	5	110.789	15.065
Santos.....	11	1	31.593	3.704	11	1	31.593	3.704
Paranaguá.....	1	—	3.172	—	1	—	3.172	—
Rio Grande.....	—	—	—	—	—	—	—	—
Total.....	87	33	243.803	85.133	88	33	247.286	85.133

ESPAÑHOLA

COMPANHIA TRANSATLANTICA.....	3	—	15.936	—	3	—	15.936	—
Porto do Rio de Janeiro.....	1	—	5.312	—	1	—	5.312	—
Rio Grande.....	1	—	5.312	—	1	—	5.312	—
Porto Alegre.....	1	—	5.312	—	1	—	3.312	—
CIA. NAV. SOT Y AZNAP.....	1	1	2.534	2.534	1	1	2.534	2.534
Recife.....	1	—	2.534	—	1	—	2.534	—
Porto do Rio de Janeiro.....	—	1	—	2.534	—	1	—	2.534
DIVERSAS.....	73	72	292.286	309.368	72	73	290.214	311.440
Fortaleza.....	1	2	4.493	4.144	1	2	4.493	4.144
Arca Branca.....	1	1	4.493	2.072	1	1	4.493	2.072
Natal.....	1	1	4.437	2.072	1	1	4.437	2.072
Cabedelo.....	1	2	4.437	4.144	1	2	4.437	4.144
Recife.....	12	10	43.281	31.901	11	11	41.209	33.073
Maceió.....	1	—	4.437	—	1	—	4.437	—
Salvador.....	—	5	—	12.803	—	5	—	12.803
Porto do Rio de Janeiro.....	20	25	94.800	147.937	20	25	94.800	147.937
Santos.....	36	26	131.908	104.295	36	26	131.908	104.295
Total.....	77	73	310.756	311.902	76	74	308.684	313.974

HOLANDESA

KONINKLIJKE HOLLANDSCHE LLOYD.....	56	6	226.123	24.990	56	6	226.123	24.990
Fortaleza.....	1	—	4.141	—	1	—	4.141	—
Recife.....	4	—	16.443	—	4	—	16.443	—
Maceió.....	—	—	—	—	—	—	—	—
Salvador.....	10	2	41.538	8.330	10	2	41.538	8.330
Vitória.....	—	—	—	—	—	—	—	—
Angra dos Reis.....	—	—	—	—	—	—	—	—
Porto do Rio de Janeiro.....	15	2	59.137	8.330	15	2	59.137	8.330
Santos.....	20	2	79.552	8.330	20	2	79.552	8.330
Paranaguá.....	1	—	4.165	—	1	—	4.165	—
Rio Grande.....	5	—	21.147	—	5	—	21.147	—
KONINKLIJKE NEDERLANDSCHE S. M.....	18	66	21.632	58.522	18	64	21.632	58.843
Manaus.....	—	1	—	677	—	1	—	677
Itacotiara.....	—	—	—	—	—	—	—	—
Belém.....	4	14	4.664	12.644	4	13	4.664	11.700
São Luiz.....	2	7	2.332	7.071	2	7	2.332	7.071
Tutóia.....	1	10	1.166	8.258	1	10	1.166	8.258
Camocim.....	2	9	2.332	8.066	2	9	2.332	8.066
Fortaleza.....	3	15	3.498	13.518	3	14	3.498	12.783
Cabedelo.....	1	1	1.166	1.166	1	1	1.166	1.166
Recife.....	1	3	1.166	3.276	1	3	1.166	3.276
Maceió.....	—	1	—	1.166	—	1	—	1.166
Salvador.....	2	2	4.625	1.489	2	2	4.625	1.489
Vitória.....	—	—	—	—	—	—	—	—
Porto do Rio de Janeiro.....	1	3	2.617	1.191	1	3	2.617	1.191
Santos.....	1	—	1.166	—	—	—	1.166	—

VI — ENTRADAS E SAÍDAS DE EMBARCAÇÕES POR EMPRESAS E PORTOS,
SEGUNDO A NACIONALIDADE DAS EMPRESAS — 1940/1941

EMPRESAS E PORTOS	ENTRADAS				SAÍDAS			
	NÚMERO		TONELAGEM		NÚMERO		TONELAGEM	
	1940	1941	1940	1941	1940	1941	1940	1941
HOLANDESA (concl.)								
VINKE & C.....	—	—	—	—	—	—	—	—
Paranaguá.....	—	—	—	—	—	—	—	—
São Francisco.....	—	—	—	—	—	—	—	—
VAN NIEVELT, GOUNDRIAN & C.....	38	—	115.241	—	39	—	118.210	—
Recife.....	—	—	—	—	—	—	—	—
Salvador.....	7	—	20.649	—	7	—	20.649	—
Vitória.....	1	—	3.480	—	1	—	3.480	—
Angra dos Reis.....	—	—	—	—	—	—	—	—
Pôrto do Rio de Janeiro.....	13	—	39.708	—	14	—	42.677	—
Santos.....	17	—	51.404	—	17	—	51.404	—
NEDERLANDSCHE A. S. M.....	—	—	—	—	—	—	—	—
Recife.....	—	—	—	—	—	—	—	—
Salvador.....	—	—	—	—	—	—	—	—
Pôrto do Rio de Janeiro.....	—	—	—	—	—	—	—	—
Santos.....	—	—	—	—	—	—	—	—
N. V. GEBR. UDENS SCHEEPEV.....	14	1	41.766	2.151	14	1	41.766	2.151
Macció.....	—	—	—	—	—	—	—	—
Vitória.....	—	1	—	2.151	—	1	—	2.151
Angra dos Reis.....	—	—	—	—	—	—	—	—
Pôrto do Rio de Janeiro.....	7	—	20.883	—	7	—	20.883	—
Santos.....	7	—	20.883	—	7	—	20.883	—
ANGLO SAXON PET. C. LTD.....	9	—	40.239	—	8	1	36.646	3.593
Recife.....	—	—	—	—	—	—	—	—
Pôrto do Rio de Janeiro.....	6	—	25.925	—	5	1	22.332	3.593
Santos.....	3	—	14.314	—	3	—	14.314	—
DIVERSAS.....	54	44	129.875	54.849	54	43	129.875	53.903
Belém.....	5	5	3.250	2.356	5	5	3.250	2.356
São Luiz.....	—	7	—	2.106	—	7	—	2.106
Camocim.....	—	1	—	946	—	—	—	—
Natal.....	—	1	—	434	—	1	—	434
Recife.....	4	6	11.349	11.323	4	6	11.349	11.323
Macció.....	—	—	—	—	—	—	—	—
Salvador.....	—	2	—	1.321	—	2	—	1.321
Vitória.....	—	1	—	2.659	—	1	—	2.659
Angra dos Reis.....	—	—	—	—	—	—	—	—
Pôrto do Rio de Janeiro.....	26	12	67.407	18.812	26	12	67.407	18.812
Santos.....	19	9	47.869	14.892	19	9	47.869	14.892
Paranaguá.....	—	—	—	—	—	—	—	—
Total.....	189	117	577.876	140.512	189	115	577.252	141.480

ITALIANA

ITÁLIA S. A. DE NAVEGAÇÃO.....	106	—	1.041.023	—	105	—	1.037.304	—
Fortaleza.....	1	—	3.173	—	1	—	3.173	—
Recife.....	16	—	174.610	—	16	—	174.610	—
Salvador.....	18	—	195.051	—	18	—	195.051	—
Vitória.....	—	—	—	—	—	—	—	—
Pôrto do Rio de Janeiro.....	31	—	303.047	—	31	—	303.047	—
Santos.....	32	—	297.259	—	31	—	293.540	—
Rio Grande.....	8	—	67.883	—	8	—	67.883	—
LLOYD TRIESTINO SOC. A.....	—	2	—	7.808	—	2	—	7.808
Pôrto do Rio de Janeiro.....	—	2	—	7.808	—	2	—	7.808
GIACOMO COSTA.....	10	—	37.060	—	10	—	37.060	—
Recife.....	—	—	—	—	—	—	—	—
Salvador.....	2	—	7.383	—	2	—	7.383	—
Vitória.....	—	—	—	—	—	—	—	—
Pôrto do Rio de Janeiro.....	4	—	14.766	—	4	—	14.766	—
Santos.....	3	—	11.147	—	3	—	11.147	—
Rio Grande.....	1	—	3.764	—	1	—	3.764	—

VI — ENTRADAS E SAÍDAS DE EMBARCAÇÕES POR EMPRESAS E PORTOS,
SEGUNDO A NACIONALIDADE DAS EMPRESAS — 1940/1941

131

EMPRESAS E PORTOS	ENTRADAS				SAÍDAS			
	NÚMERO		TONELAGEM		NÚMERO		TONELAGEM	
	1940	1941	1940	1941	1940	1941	1940	1941
ITALIANA (concl.)								
ANDRÉA ZANCHI.....	21	—	79.119	—	21	—	79.140	—
Recife.....	—	—	—	—	—	—	—	—
Salvador.....	6	—	22.986	—	6	—	22.986	—
Pôrto do Rio de Janeiro.....	6	—	22.980	—	6	—	22.986	—
Santos.....	7	—	25.585	—	7	—	25.685	—
Rio Grande.....	2	—	7.592	—	2	—	7.592	—
DIVERSAS.....	44	4	146.957	12.969	44	5	147.503	16.142
Belém.....	1	1	4.043	4.043	1	1	4.043	4.043
São Luiz.....	1	—	2.810	—	1	—	2.810	—
Fortaleza.....	2	1	6.300	2.699	2	1	6.309	2.699
Natal.....	1	—	6.241	—	1	—	6.241	—
Recife.....	17	2	50.340	6.227	17	2	50.340	6.227
Salvador.....	5	—	17.837	—	5	—	17.837	—
Vitória.....	—	—	—	—	—	—	—	—
Pôrto do Rio de Janeiro.....	12	—	43.605	—	11	1	40.432	3.173
Santos.....	5	—	15.763	—	6	—	19.482	—
Rio Grande.....	—	—	—	—	—	—	—	—
Pôrto Alegre.....	—	—	—	—	—	—	—	—
Total.....	181	6	1.304.189	20.777	180	7	1.301.016	28.950

JAPONESA

OSAKA SYOSEN.....	75	47	423.610	237.455	74	48	419.712	241.353
Belém.....	6	1	34.806	3.898	6	1	34.806	3.898
Fortaleza.....	4	2	23.133	8.276	4	2	23.133	8.276
Recife.....	4	2	23.645	9.688	4	2	23.645	9.688
Salvador.....	3	2	16.036	10.168	3	2	16.036	10.168
Pôrto do Rio de Janeiro.....	26	19	148.979	99.222	26	19	148.979	99.222
Santos.....	28	19	155.146	95.996	27	20	151.248	99.894
Rio Grande.....	4	2	21.865	10.207	4	2	21.865	10.207
DIVERSAS.....	81	57	351.371	256.390	81	57	351.371	256.390
Belém.....	2	—	9.083	—	2	—	9.083	—
Fortaleza.....	4	3	17.204	13.879	4	3	17.204	13.879
Recife.....	8	—	33.689	—	8	—	33.689	—
Salvador.....	4	1	17.021	5.204	4	1	17.021	5.204
Vitória.....	—	4	—	17.686	—	4	—	17.686
Angra dos Reis.....	—	—	—	—	—	—	—	—
Pôrto do Rio de Janeiro.....	25	23	108.303	103.578	25	23	108.303	103.578
Santos.....	37	25	162.005	111.977	37	25	162.005	111.977
Paranaguá.....	—	—	—	—	—	—	—	—
Rio Grande.....	1	1	4.066	4.066	1	1	4.066	4.066
Total.....	156	104	774.981	493.845	155	105	771.083	497.743

MEXICANA

DIVERSAS.....	—	3	—	9.168	—	3	—	9.168
Recife.....	—	—	—	—	—	—	—	—
Pôrto do Rio de Janeiro.....	—	2	—	6.112	—	2	—	6.112
Santos.....	—	1	—	3.056	—	1	—	3.056
Rio Grande.....	—	—	—	—	—	—	—	—
Pôrto Alegre.....	—	—	—	—	—	—	—	—
Total.....	—	3	—	9.168	—	3	—	9.168

NORUEGUESA

WILH WILHELMSSEN.....	54	45	172.717	141.904	54	45	172.717	141.904
Fortaleza.....	—	1	—	2.804	—	1	—	2.804
Recife.....	—	—	—	—	—	—	—	—
Salvador.....	—	1	—	1.174	—	1	—	1.174
Angra dos Reis.....	—	—	—	—	—	—	—	—
Pôrto do Rio de Janeiro.....	15	18	47.872	58.342	15	18	47.872	58.342
Santos.....	26	24	82.567	76.780	26	24	82.567	76.780
Rio Grande.....	13	1	42.278	2.804	13	1	42.278	2.804

VI — ENTRADAS E SAÍDAS DE EMBARCAÇÕES POR EMPRESAS E PORTOS,
SEGUNDO A NACIONALIDADE DAS EMPRESAS — 1940/1941

EMPRESAS E PORTOS	ENTRADAS				SAÍDAS			
	NÚMERO		TONELAGEM		NÚMERO		TONELAGEM	
	1940	1941	1940	1941	1940	1941	1940	1941
NORUEGUESA (concl.)								
DET. BERGENSKE DAMPSKIBSSELSKAB...	9	—	24.423	—	9	—	24.423	—
Recife.....	1	—	2.298	—	1	—	2.298	—
Salvador.....	2	—	4.597	—	2	—	4.597	—
Vitória.....	3	—	10.632	—	3	—	10.632	—
Pôrto do Rio de Janeiro.....	3	—	6.896	—	3	—	6.896	—
Santos.....	3	—	—	—	3	—	—	—
FRED OLSEN & C.....	161	61	206.889	69.180	160	63	205.643	71.726
Belém.....	25	13	31.858	14.589	24	14	30.614	15.833
São Luiz.....	18	5	22.997	5.929	18	5	22.997	5.929
Tutóia.....	19	8	24.112	9.687	20	8	25.412	9.687
Camocim.....	3	—	3.745	—	3	—	3.745	—
Fortaleza.....	31	6	39.369	5.758	31	6	39.369	5.758
Natal.....	6	5	7.645	4.947	6	5	7.645	4.947
Cabedelo.....	5	1	6.401	1.257	5	1	6.401	1.257
Recife.....	15	5	19.041	4.947	15	5	19.041	4.947
Maceió.....	5	1	6.289	1.257	5	1	6.289	1.257
Salvador.....	15	8	19.123	9.299	15	8	19.123	9.299
Vitória.....	—	—	—	—	—	—	—	—
Pôrto do Rio de Janeiro.....	3	2	4.712	2.546	3	2	4.712	2.546
Santos.....	16	7	21.597	8.964	15	8	20.295	10.266
I. LUDWIG MOWINCKELS.....	19	12	52.525	35.525	19	12	52.525	35.525
Recife.....	—	—	—	—	—	—	—	—
Salvador.....	1	—	2.398	—	1	—	2.398	—
Vitória.....	1	—	2.398	—	1	—	2.398	—
Pôrto do Rio de Janeiro.....	8	5	22.373	14.644	8	5	22.373	14.644
Santos.....	9	7	25.356	20.881	9	7	25.356	20.881
Rio Grande.....	—	—	—	—	—	—	—	—
JACOB CHRISTENSEN.....	—	—	—	—	—	—	—	—
Belém.....	—	—	—	—	—	—	—	—
WESTFAL LARSEN.....	132	89	458.978	321.194	131	90	454.749	325.413
Belém.....	8	3	24.530	9.265	8	3	24.530	9.265
São Luiz.....	9	7	27.547	23.727	9	7	27.547	23.727
Tutóia.....	7	—	21.285	—	7	—	21.285	—
Fortaleza.....	2	3	6.514	9.771	2	3	6.514	9.771
Recife.....	6	—	23.475	—	6	—	23.475	—
Salvador.....	11	8	34.544	28.218	11	8	34.544	28.218
Angra dos Reis.....	11	7	34.784	26.437	11	7	34.784	26.437
Pôrto do Rio de Janeiro.....	35	24	127.194	88.059	35	24	127.194	88.059
Santos.....	37	32	141.077	119.932	36	33	136.848	124.161
Paranaguá.....	6	4	18.028	12.518	6	4	18.028	12.518
Rio Graude.....	—	1	—	3.257	—	1	—	3.257
DIVERSAS.....	575	382	1.373.091	756.915	574	383	1.371.023	760.644
Manaus.....	6	—	6.817	—	6	—	6.817	—
Itacoatiara.....	3	—	3.069	—	3	—	3.069	—
Belém.....	53	38	89.207	54.599	50	41	82.541	61.265
São Luiz.....	23	11	32.650	12.004	23	11	32.650	12.004
Tutóia.....	21	13	23.678	13.995	21	13	23.678	13.995
Camocim.....	6	5	8.072	4.498	6	4	8.072	3.324
Fortaleza.....	40	41	48.343	46.045	40	41	48.343	46.045
Areia Branca.....	2	2	4.620	1.439	2	2	4.620	1.439
Natal.....	7	10	12.102	12.412	7	10	12.102	12.412
Cabedelo.....	15	8	23.030	8.547	15	8	23.030	8.547
Recife.....	68	63	148.544	96.723	68	63	148.544	96.723
Maceió.....	13	8	16.469	7.224	13	8	16.469	7.224
Salvador.....	32	23	46.337	27.954	32	23	46.337	27.954
Ilhéus.....	13	6	15.425	7.440	13	6	15.425	7.440
Vitória.....	2	—	7.309	—	2	—	7.309	—
Angra dos Reis.....	3	1	6.992	1.830	3	1	6.992	1.830
Pôrto do Rio de Janeiro.....	151	85	476.377	246.704	152	84	478.018	244.94
Santos.....	111	65	377.933	203.526	112	65	380.890	203.526
Paranaguá.....	1	1	3.257	1.830	1	1	3.257	1.830
Rio Grande.....	5	2	17.860	10.145	5	2	17.860	10.145
Total.....	950	589	2.288.623	1.324.708	947	593	2.281.080	1.335.211

VI — ENTRADAS E SAÍDAS DE EMBARCAÇÕES POR EMPRESAS E PORTOS,
SEGUNDO A NACIONALIDADE DAS EMPRESAS — 1940/1941

133

EMPRESAS E PORTOS	ENTRADAS				SAÍDAS			
	NÚMERO		TONELAGEM		NÚMERO		TONELAGEM	
	1940	1941	1940	1941	1940	1941	1940	1941

PARAGUAIA

SHANOWICH C.....	10	—	870	—	10	—	870	—
Pôrto Murtinho.....	4	—	355	—	4	—	355	—
Pôrto Esperança.....	3	—	256	—	3	—	256	—
Corumbá.....	3	—	259	—	3	—	259	—
IVERSAS.....	3	—	879	—	3	—	879	—
Pôrto Murtinho.....	3	—	879	—	3	—	879	—
Pôrto Esperança.....	—	—	—	—	—	—	—	—
Corumbá.....	—	—	—	—	—	—	—	—
Total.....	13	—	1.740	—	13	—	1.740	—

PERUANA

IVERSAS.....	18	42	13.135	32.073	18	30	13.135	30.474
Manáus.....	—	15	—	2.870	—	15	—	2.870
Belém.....	18	20	13.135	14.317	18	17	13.135	8.718
Fortaleza.....	—	2	—	5.396	—	2	—	5.396
Recife.....	—	2	—	5.396	—	2	—	5.396
Pôrto do Rio de Janeiro.....	—	2	—	5.396	—	2	—	5.396
Santos.....	—	1	—	2.698	—	1	—	2.698
Total.....	18	42	13.135	32.073	18	30	13.135	30.474

PORTUGUESA

IVERSAS.....	43	23	193.478	112.700	43	23	193.478	112.700
Belém.....	4	—	1.843	—	4	—	1.843	—
Recife.....	5	6	23.513	29.450	5	6	23.513	29.450
Salvador.....	1	—	4.844	—	1	—	4.844	—
Pôrto do Rio de Janeiro.....	22	11	108.852	53.800	22	11	108.852	53.800
Santos.....	11	6	54.426	29.450	11	6	54.426	29.450
Total.....	43	23	193.478	112.700	43	23	193.478	112.700

SUECA

DEL AXELSON JOHNSON.....	39	12	109.476	38.239	40	12	112.373	38.239
Recife.....	—	1	—	2.897	—	1	—	2.897
Salvador.....	2	2	5.208	6.310	3	2	8.105	6.310
Vitória.....	3	—	8.619	—	3	—	8.619	—
Angra dos Reis.....	—	—	—	—	—	—	—	—
Pôrto do Rio de Janeiro.....	16	3	44.628	9.683	16	3	44.628	9.683
Santos.....	18	6	51.021	19.349	18	6	51.021	19.349
ENSKA LLOYD.....	75	89	75.341	82.951	76	90	75.005	83.693
Belém.....	—	—	—	—	—	—	—	—
São Luiz.....	—	—	—	—	—	—	—	—
Tutóia.....	—	—	—	—	—	—	—	—
Fortaleza.....	—	—	—	—	—	—	—	—
Areia Branca.....	—	—	—	—	—	—	—	—
Cabedelo.....	—	—	—	—	—	—	—	—
Recife.....	—	1	—	739	—	1	—	739
Salvador.....	11	11	10.357	8.263	10	11	7.460	8.263
Ilhéus.....	2	4	1.446	2.989	2	4	1.446	2.989
Vitória.....	—	—	—	—	—	—	—	—
Pôrto do Rio de Janeiro.....	23	15	25.881	20.557	24	15	27.608	20.557
Santos.....	19	29	22.667	28.854	10	29	22.067	28.854
Paranaguá.....	1	—	723	—	1	—	723	—
Antonina.....	1	—	723	—	1	—	723	—
São Francisco.....	—	1	—	943	—	1	—	943
Rio Grande.....	10	14	7.514	10.506	10	15	7.560	11.248
Pelotas.....	—	1	—	723	—	1	—	723
Pôrto Alegre.....	8	13	6.030	9.377	9	13	6.818	9.377

VI — ENTRADAS E SAÍDAS DE EMBARCAÇÕES POR EMPRESAS E PORTOS,
SEGUNDO A NACIONALIDADE DAS EMPRESAS — 1940/1941

EMPRESAS E PORTOS	ENTRADAS				SAÍDAS			
	NÚMERO		TONELAGEM		NÚMERO		TONELAGEM	
	1940	1941	1940	1941	1940	1941	1940	1941

SUECA (concl.)

STOCKHOLMS RED. A. D. SVCA.....	24	8	30.532	6.192	25	8	31.306	6.192
São Luiz.....	1	—	774	—	1	—	774	—
Recife.....	1	—	774	—	1	—	774	—
Ilhéus.....	5	2	14.215	1.548	5	2	14.215	1.548
Pôrto do Rio de Janeiro.....	6	3	5.181	2.322	6	3	5.181	2.322
Santos.....	—	—	—	—	—	—	—	—
Paranaguá.....	—	—	—	—	—	—	—	—
Antonina.....	5	2	4.407	1.548	6	2	5.181	1.548
Rio Grande.....	1	—	774	—	1	—	774	—
Pelotas.....	5	1	4.407	774	5	1	4.407	774
Pôrto Alegre.....	—	—	—	—	—	—	—	—
DIVERSAS.....	184	212	245.767	270.400	183	208	244.727	261.740
Manaus.....	1	—	2.011	—	1	—	2.011	—
Itacoatiara.....	1	—	2.011	—	1	—	2.011	—
Belém.....	9	5	10.045	3.755	8	6	9.068	4.755
São Luiz.....	1	1	977	977	1	1	977	977
Tutóia.....	4	2	3.364	1.682	4	2	3.364	1.682
Camocim.....	2	2	1.682	1.410	2	2	1.682	1.410
Fortaleza.....	9	7	9.447	5.901	8	8	8.470	6.800
Natal.....	1	—	977	—	1	—	977	—
Areia Branca.....	—	1	—	705	—	1	—	705
Cabedelo.....	2	3	2.336	2.492	2	3	2.336	2.492
Recife.....	5	20	4.348	28.986	5	19	4.348	27.986
Maceió.....	2	2	2.064	1.682	2	2	2.064	1.682
Aracaju.....	1	—	705	—	1	—	705	—
Salvador.....	11	20	11.097	22.778	11	20	11.097	22.778
Ilhéus.....	4	9	4.359	9.340	4	9	4.359	9.340
Vitória.....	1	—	1.602	—	1	—	1.602	—
Angra dos Reis.....	2	—	2.816	—	2	—	2.816	—
Pôrto do Rio de Janeiro.....	52	49	86.412	63.563	52	47	86.412	61.563
Santos.....	48	68	68.950	101.541	49	65	69.924	94.541
Paranaguá.....	11	5	12.100	6.179	11	5	12.100	6.179
Antonina.....	6	4	5.877	4.577	6	4	5.877	4.577
São Francisco.....	4	5	4.104	6.408	4	5	4.104	6.408
Rio Grande.....	4	5	4.817	5.268	4	5	4.817	5.268
Pôrto Alegre.....	3	4	3.606	3.156	3	4	3.606	3.156
Total.....	322	321	461.056	397.782	324	318	463.411	389.782

URUGUAIA

MIHANOWICH C.....	2	—	3.474	—	2	—	3.474	—
Recife.....	—	—	—	—	—	—	—	—
Vitória.....	1	—	1.737	—	1	—	1.737	—
Pôrto do Rio de Janeiro.....	—	—	—	—	—	—	—	—
Santos.....	—	—	—	—	—	—	—	—
Paranaguá.....	—	—	—	—	—	—	—	—
Antonina.....	1	—	1.737	—	1	—	1.737	—
São Francisco.....	—	—	—	—	—	—	—	—
Pôrto Murtinho.....	—	—	—	—	—	—	—	—
DIVERSAS.....	34	29	28.457	1.160	35	30	27.945	1.160
Belém.....	1	—	1.200	—	1	—	1.200	—
Natal.....	1	—	6.241	—	1	—	6.241	—
Recife.....	4	—	12.556	—	5	—	14.293	—
Pôrto do Rio de Janeiro.....	1	—	2.289	—	—	1	—	—
Angra dos Reis.....	—	—	—	—	—	—	—	—
Paranaguá.....	2	—	3.474	—	2	—	3.474	—
Antonina.....	1	—	1.737	—	1	—	1.737	—
São Francisco.....	—	—	—	—	—	—	—	—
Santa Vitória do Palmar.....	24	29	960	1.160	25	29	1.000	1.160
Pôrto Esperança.....	—	—	—	—	—	—	—	—
Total.....	36	29	31.931	1.160	37	30	31.419	1.160

VI — ENTRADAS E SAÍDAS DE EMBARCAÇÕES POR EMPRESAS E PORTOS,
SEGUNDO A NACIONALIDADE DAS EMPRESAS — 1940/1941

135

EMPRESAS E PORTOS	ENTRADAS				SAÍDAS			
	NÚMERO		TONELAGEM		NÚMERO		TONELAGEM	
	1940	1941	1940	1941	1940	1941	1940	1941
VENEZUELANA								
DIVERSAS.....	—	11	—	3.783	—	11	—	3.783
Belém.....	—	4	—	1.320	—	4	—	1.320
Fortaleza.....	—	2	—	600	—	2	—	600
Recife.....	—	3	—	1.011	—	3	—	1.041
Pôrto do Rio de Janeiro.....	—	2	—	762	—	2	—	762
Total.....	—	11	—	3.783	—	11	—	3.783
HÚNGARA								
DIVERSAS.....	1	—	2.106	—	1	—	2.106	—
Recife.....	—	—	—	—	—	—	—	—
Pôrto do Rio de Janeiro.....	1	—	2.106	—	1	—	2.106	—
Santos.....	—	—	—	—	—	—	—	—
Total.....	1	—	2.106	—	1	—	2.106	—
EGÍPCIA								
MANCHESTER MAY.....	3	7	12.093	29.958	3	7	12.093	29.958
Recife.....	2	5	9.416	24.562	2	5	9.416	24.562
Maceió.....	—	1	—	2.719	—	1	—	2.719
Pôrto do Rio de Janeiro.....	1	1	2.677	2.677	1	1	2.677	2.677
Total.....	3	7	12.093	29.958	3	7	12.093	29.958
FINLANDESA								
A. B. FINLAND AMERIKA LINJEN O.....	—	—	—	—	—	—	—	—
Recife.....	—	—	—	—	—	—	—	—
Vitória.....	—	—	—	—	—	—	—	—
Pôrto do Rio de Janeiro.....	—	—	—	—	—	—	—	—
Santos.....	—	—	—	—	—	—	—	—
BIRGER KROOJUS.....	15	8	41.261	21.792	14	9	38.496	24.557
Recife.....	1	—	2.765	—	1	—	2.765	—
Salvador.....	1	1	2.601	2.765	1	1	2.601	2.765
Vitória.....	—	—	—	—	—	—	—	—
Pôrto do Rio de Janeiro.....	4	4	11.204	10.896	4	4	11.204	10.896
Santos.....	9	3	24.691	8.131	8	4	21.926	10.896
ANGTAPTYOS A. E. BORE.....	4	3	10.928	8.106	4	3	10.928	8.106
Recife.....	—	—	—	—	—	—	—	—
Vitória.....	—	—	—	—	—	—	—	—
Pôrto do Rio de Janeiro.....	2	2	5.464	5.464	2	2	5.464	5.464
Santos.....	2	1	5.464	2.732	2	1	5.464	2.732
DIVERSAS.....	29	27	54.907	54.940	27	29	50.987	58.956
Recife.....	4	2	8.377	4.045	4	2	8.377	4.045
Salvador.....	1	2	1.787	2.828	1	2	1.787	2.828
Vitória.....	1	—	2.271	—	1	—	2.271	—
Pôrto do Rio de Janeiro.....	11	13	20.304	28.598	10	14	18.698	30.384
Santos.....	11	9	20.129	18.397	10	10	17.965	20.621
São Francisco.....	—	1	—	1.078	—	1	—	1.078
Rio Grande.....	1	—	2.030	—	1	—	2.030	—
Total.....	48	38	107.186	84.034	45	41	100.411	91.709

VI — ENTRADAS E SAÍDAS DE EMBARCAÇÔES POR EMPRESAS E PORTOS,
SEGUNDO A NACIONALIDADE DAS EMPRESAS — 1940/1941

EMPRESAS E PORTOS	ENTRADAS				SAÍDAS			
	NÚMERO		TONELAGEM		NÚMERO		TONELAGEM	
	1940	1941	1940	1941	1940	1941	1940	1941

IUGOSLAVA

DIVERSAS.....	17	17	44.565	46.313	17	16	44.565	42.460
Belém.....	—	—	—	—	—	—	—	—
Recife.....	2	5	4.614	11.480	2	5	4.614	11.480
Pôrto do Rio de Janeiro.....	14	11	38.393	32.423	14	10	38.393	28.570
Santos.....	1	1	1.558	2.410	1	1	1.558	2.410
Total.....	17	17	44.565	46.313	17	16	44.565	42.460

RUMAICA

DIVERSAS.....	7	—	17.689	—	7	—	17.689	—
Recife.....	3	—	7.916	—	3	—	7.916	—
Pôrto do Rio de Janeiro.....	3	—	7.201	—	3	—	7.201	—
Santos.....	1	—	2.572	—	1	—	2.572	—
Total.....	7	—	17.689	—	7	—	17.689	—

POLONESA

DIVERSAS.....	13	42	4.862	36.333	12	42	4.520	33.98
Manaus.....	—	2	—	1.524	—	2	—	1.52
Belém.....	1	19	342	14.716	—	20	—	15.05
São Luiz.....	1	—	342	—	1	—	342	—
Tutóia.....	—	6	—	6.076	—	5	—	3.38
Fortaleza.....	—	6	—	3.725	—	6	—	3.72
Cabedelo.....	1	1	342	758	1	1	342	75
Recife.....	4	6	1.784	4.148	4	6	1.784	4.14
Maceió.....	1	—	342	—	1	—	342	—
Salvador.....	1	1	342	2.693	1	1	342	2.69
Vitória.....	—	—	—	—	—	—	—	—
Pôrto do Rio de Janeiro.....	—	—	—	—	—	—	—	—
Santos.....	4	1	1.368	2.693	4	1	1.368	2.69
Total.....	13	42	4.862	36.333	12	42	4.520	33.98

LETONIANA

DIVERSAS.....	17	14	45.280	35.019	17	14	45.280	35.0
Fortaleza.....	—	1	—	2.733	—	1	—	2.7
Recife.....	1	—	2.372	—	1	—	2.372	—
Salvador.....	1	—	2.372	—	1	—	2.372	—
Pôrto do Rio de Janeiro.....	13	10	35.828	25.037	13	10	35.828	25.0
Santos.....	2	3	4.708	7.249	2	3	4.708	7.2
Total.....	17	14	45.280	35.019	17	14	45.280	35.0

PANAMAENSE

PANAMÁ TRANSPORT C.....	57	45	310.321	232.606	57	45	310.321	232.6
Belém.....	4	2	21.325	9.352	4	2	21.325	9
Natal.....	—	1	—	5.075	—	1	—	5
Recife.....	10	13	50.041	54.447	10	13	50.041	54
Salvador.....	2	3	10.751	15.592	2	3	10.751	15
Pôrto do Rio de Janeiro.....	22	16	124.201	93.453	22	16	124.201	93
Santos.....	19	10	104.603	54.687	19	10	104.603	54

VI — ENTRADAS E SAÍDAS DE EMBARCAÇÕES POR EMPRESAS E PORTOS,
SEGUNDO A NACIONALIDADE DAS EMPRESAS — 1939 1940

137

EMPRESAS E PORTOS	ENTRADAS				SAÍDAS			
	NÚMERO		TONELAGEM		NÚMERO		TONELAGEM	
	1940	1941	1940	1941	1940	1941	1940	1941

PANAMAENSE (conc.l)

DIVERSAS.....	29	58	104.150	104.943	29	58	104.150	104.943
Belém.....	1	3	4.295	9.924	1	3	4.295	9.924
Cabedelo.....	—	1	—	1.066	—	1	—	1.066
Recife.....	10	13	28.643	34.900	10	13	28.643	34.900
Salvador.....	—	4	—	8.891	—	4	—	8.891
Pôrto do Rio de Janeiro.....	11	18	40.564	60.975	11	18	40.564	60.975
Santos.....	7	19	30.648	79.187	7	19	30.648	79.187
Rio Grande.....	—	—	—	—	—	—	—	—
Total.....	86	103	414.471	427.540	86	103	414.471	427.540

HONDURENSE

DIVERSAS.....	—	6	—	11.465	—	6	—	11.465
Pôrto do Rio de Janeiro.....	—	4	—	6.975	—	4	—	6.975
Santos.....	—	2	—	4.490	—	2	—	4.490
Total.....	—	6	—	11.465	—	6	—	11.465

SIAMESA

DIVERSAS.....	—	2	—	2.156	—	2	—	2.156
Pôrto do Rio de Janeiro.....	—	2	—	2.156	—	2	—	2.156
Total.....	—	2	—	2.156	—	2	—	2.156
TOTAL DAS EMPRESAS ESTRAN- GEIRAS.....	4.724	4.225	14.487.775	9.083.536	4.724	4.225	14.515.111	9.115.299
TOTAL GERAL.....	34.710	33.810	36.671.024	29.283.378	34.704	33.769	36.648.585	29.339.725

1944
IMPRESA NACIONAL
RIO DE JANEIRO - BRASIL





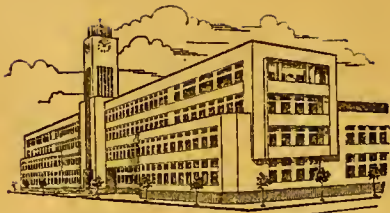

IMPRESA NACIONAL



LIBRARY OF THE
D. A. - 1777
14983
C. ...



Biblioteca do Ministério da Fazenda

6243-45

387.50981

M 935

Brasil. Serv. de estat. ec. e finan.
AUTOR

Movimento marítimo e fluvial do Bra.
TÍTULO

sil. 1939-1941.

Develver em

NOME DO LEITOR

6243-45

387.50981

M 935

1939/41

Brasil

