

MINISTERIO DO TRABALHO, INDUSTRIA E COMMERCIO

-----)oo(-----

DEPARTAMENTO NACIONAL DE COMMERCIO.

// COMMERCIO EXTERIOR DO BRASIL //

EXPORTAÇÃO DE MERCADORIAS NACIONAES

POR PORTOS DE PROCEDENCIA

NO ANNO DE 1930

----)oo(----

1ª. PARTE



----)oo(----

Organizado com os dados fornecidos
pelo Departamento Nacional de Estatística.

-- 1931 --

382.981
185.682
C732 mfo

13036 29 6 43

I N D I C E.

MERCADORIAS	PAGINAS	MERCADORIAS	PAGINAS
CLASSE I.		PELLES:	
ANIMAES E SEUS PRODUCTOS:		De cabra.....	10
Adubos animaes.....	1	De carneiro.....	10
Animaes desecados.....	1	De veado.....	10
ANIMAES VIVOS:		Não especificadas.....	11
Gado cavallar.....	1	Residuos animaes não especificados.....	11
Gado lanigero.....	1	Sabão.....	11
Gado suino.....	1	Sabugos de chifres.....	11
Gado vaccum.....	2	Sangua secco, moido.....	12
Não especificados.....	2	Sebo.....	12
Banha.....	2	Tripas seccas e salgadas.....	12
Bucho de peixe.....	2	Umbigos.....	12
Calçado.....	2	CLASSE II.	
Camarões seccos.....	2	Mineraes e seus productos	
Garnarina.....	3	Aguas mineraes.....	13
Carne em conserva.....	3	Aparas de folhas de Flandres..	13
Carne de carneiro, congelada....	3	Areia monazitica.....	13
Carne de vacca, congelada.....	3	Areia e terra de zirconio.....	13
Carne de porco, congelada.....	4	Areia de ferro titanico.....	13
Miudos congelados.....	4	Cal.....	13
Linguas congeladas.....	4	Carvão de pedra.....	14
Miudos não alimenticios.....	4	Chumbo para caça.....	14
Carne secca (xarque).....	4	Cinzas de ourivesaria.....	14
Cascos de tartaruga.....	5	Crystal.....	14
Cera de abelhas.....	5	Graphite.....	14
Chifres.....	5	Louça.....	14
Cinzas de ossos.....	5	Lampadas electricas.....	15
COURO:		Manganez.....	15
Aparas de couros.....	5	Manufacturas de barro.....	15
De cavallo.....	6	Manufacturas de ferro.....	15
Curtidos e sola.....	6	Manufacturas de folhas de flandres.....	15
De porco, salgados.....	6	Manufacturas de vidro.....	15
De porco, seccos.....	6	Marmore em bruto.....	16
Vaccun, salgados.....	6	Metaes velhos.....	16
Vaccuns, seccos.....	7	Mica.....	16
Crina.....	7	Mineraes não especificados....	16
Extracto e caldo de carne.....	7	MINERIOS:	
Garras ou unhas.....	7	De chumbo.....	16
Glandulas.....	8	De chromo.....	16
Glycerina.....	8	De ferro.....	17
Grude ou colla.....	8	Couro nativo.....	17
Lã em bruto.....	8	PEDRAS:	
Tecidos de lã.....	8	Agathas.....	17
Leite.....	8	Carbonados.....	17
Linguas seccas e salgadas.....	9	Diamantes.....	17
Manteiga.....	9	Communs não especificadas..	17
Mel de abelhas.....	9	Preciosas não especificadas.....	18
Oleo de mocotó.....	9	Phosphoros.....	18
Ossos.....	9	Polvera.....	18
Ostras.....	10		
Peixes congelados.....	10		
Pellegos.....	10		

MERCADORIAS	PAGINAS	MERCADORIAS	PAGINAS
Sal.....	18	Extracto de mangue.....	28
Telhas de barro.....	18	FARELOS:	
Terras e barros, refractarios.	18	De arroz.....	28
Terras e barros não especi-		De babassú.....	28
ficados.....	18	De caroço de algodão....	29
Tintas em pó.....	19	De trigo.....	29
Tintas preparadas.....	19	Não especificados.....	29
CLASSE III.		 FARINHAS, FECULAS E SEMELHANTES:	
VEGETAES E SEUS PRODUCTOS:		Farinha de mandioca.....	29
Adbos vegetaes.....	19	Farinha de milho.....	29
Aguardente.....	19	Farinha de trigo.....	29
Alcool.....	19	Folvilho.....	30
ALGODÃO:		Tapioca.....	30
Em rama.....	20	Farinhas e feculos não	
Medicinal.....	20	especificadas.....	30
Residuos de algodão.....	20	Feijão.....	30
Tecidos de algodão.....	20	FIBRAS VEGETAES:	
Manufacturas de algodão....	20	Caroá.....	30
Araroba.....	20	Crina vegetal.....	31
Arroz.....	21	Piassava.....	31
ASSUCAR:		Ticum.....	31
Branco.....	21	Fibras vegetaes não espe-	
Demerara e somonos.....	21	cificadas.....	31
Mascavo.....	21	Guaraná.....	31
Mel de assucar.....	22	Ipecacuanha.....	32
Bambú.....	22	Folhas, raizes e resinas me-	
Batetas.....	22	dicinaes não especificadas.	32
Bebidas não especificadas.....	22	FRUCTAS DE MEZA:	
Biscoutos e bolachas.....	22	Abacaxis.....	32
BORRACHA:		Bananas.....	32
Gutta-percha.....	22	Castanhas descascadas...	33
Mangabeira.....	22	Côcos.	33
Maniçoba.....	23	Laranjas.....	33
Massaranduba.....	23	Tangerinas.....	33
Seringa.....	23	Fructas de meza não espe-	
Sorva.....	23	cificadas.....	33
Cabos de vassouras.....	23	FRUCTOS PARA OLEOS:	
Cacáo.....	24	Amendoim.....	34
Café em grão.....	24	Baga de mamona.....	34
Café em pó.....	25	Caroço de algodão.....	34
Cangica.....	25	Castanhas.....	34
Carroças e pertences.....	25	Côcos de babassú.....	34
Carvão vegetal.....	25	Cumarú.....	35
Castanhas de cajú.....	26	Coquilhos de piassava...	35
Cebolas.....	26	Sementes de gergelim...	35
Cêra de carnaúba.....	26	Côcos de tucum.....	35
Cerveja.....	26	Murumurú.....	35
Chapéos de palha.....	26	Jaboty.....	35
Chocolate.....	26	Urucury.....	36
Conservas alimenticias não		Fructos para oleos não	
especificadas.....	27	especificados.....	36
Discos para phonographos.....	27	FUMO E SEUS PREPARADOS:	
Doces.....	27	Fumo desfiado.....	36
Dormentes.....	27	Fumo em corda.....	36
Especiarias não especifi-		Fumo em folha.....	36
cadadas.....	27	Charutos e cigarrilhos..	37
Essencias para perfumarias....	28	Cigarros.....	37
Estopa.....	28	Mel de fumo.....	37

MERCADORIAS	PAGINAS	MERCADORIAS	PAGINAS
Germens de trigo.....	37	Manufacturas de papel.....	44
Gomma copal.....	37	Marfim vegetal (jarina).....	44
Herva mate beneficiada.....	38	Massas alimenticias.....	45
Herva mate cancheada.....	38	Medicamentos.....	45
Legumes frescos.....	38	Milho.....	45
Lentilhas.....	36	Objectos indigenas.....	45
MADEIRAS:		Obras impressas.....	46
Acapú.....	38	OLEOS VEGETAES:	
Andiroba.....	39	De caroço de algodão.....	46
Baguassú.....	39	De copahyba.....	46
Capiuba.....	39	De mamona.....	46
Cédro.....	39	Não especificados.....	46
Freijó.....	39	Paina.....	47
Gonzalô Alves.....	40	Perfumarias.....	47
Guajuvira.....	40	Pentes de borracha.....	47
Imbuia.....	40	Pimentas e pimentões.....	47
Itaúba.....	40	Plantas vivas.....	47
Jacarandá.....	40	Repaduras.....	48
Louro vermelho.....	40	Redes.....	48
Macacahuba.....	41	Residuos vegetaes não espe-	
Marupá.....	41	cificados.....	48
Massaranduba.....	41	Saccos vasios.....	48
Pau amarello.....	41	Sementes não especificadas... 48	
Pau Brasil.....	41	Tomates.....	48
Pau roxo.....	42	Torta de linhaga.....	49
Peroba.....	42	Torta de caroço de algodão.. 49	
Pau rosa.....	42	CLASSE IV.	
Pinho.....	42	OURO EM BARRA, MOEDAS E NOTAS	
Quebracho.....	42	DE BANCO, ESTRANGEIRAS;	
Sebastião de Arruda.....	42	Ouro em barra.....	49
Sucupira.....	43	MOEDAS DE OURO:	
Em bruto não especifi-		£ esterlinas.....	49
cadas.....	43	Dollars.....	49
Preparadas.....	43	Francos.....	50
Manteiga de cacáo.....	43	Marcos.....	50
Manufacturas de borracha....	44	Moedas de 20000.....	50
Manufacturas de canhamo.....	44	NOTAS DE BANCO:	
Manufacturas de madeira.....	44	Dollars.....	50
Manufacturas de pelha.....	44	Yens.....	50

.....) 0 (.....



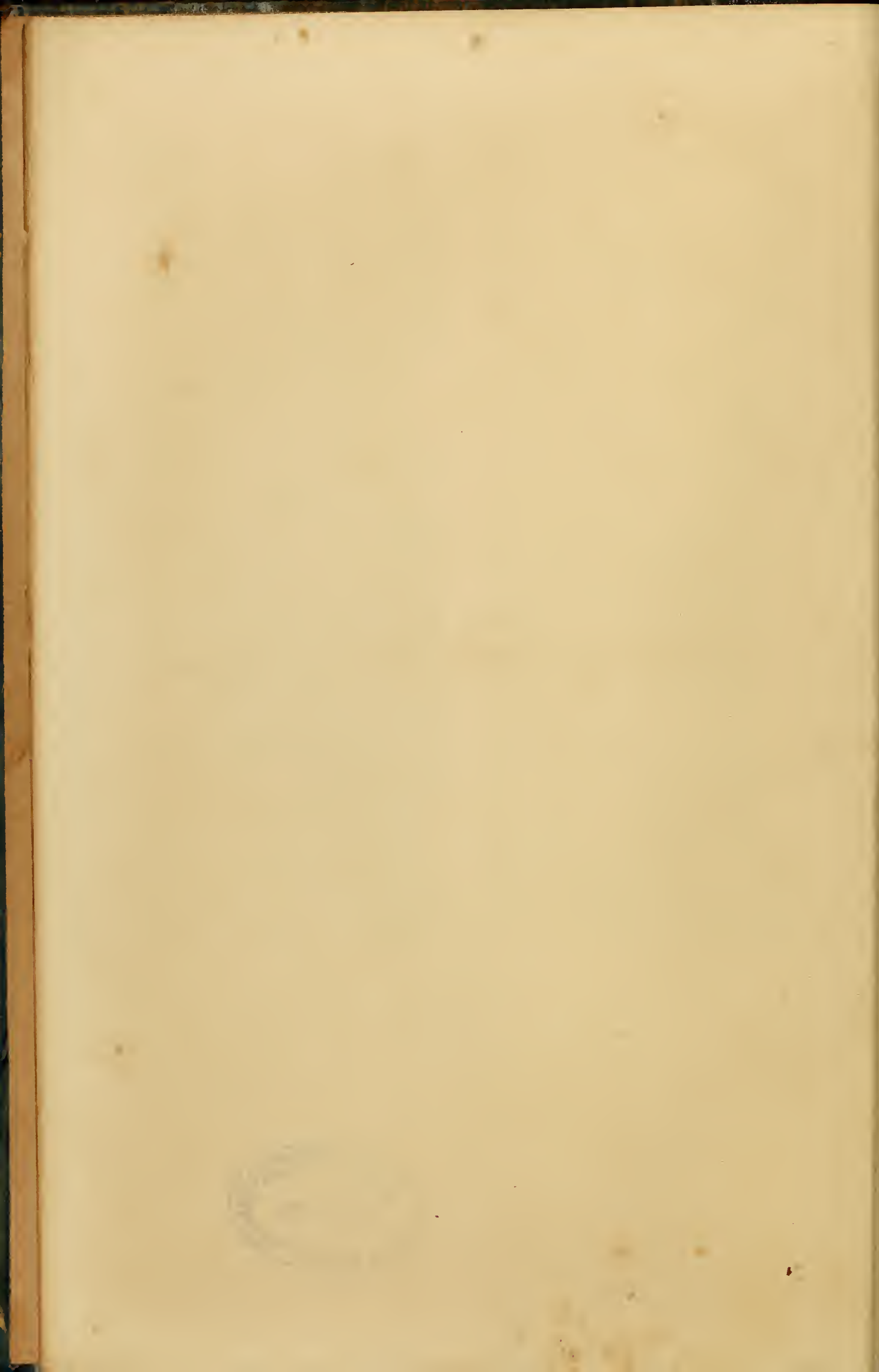

COMMERCI O EXTERIOR DO BRASIL

RESUMO DA EXPORTAÇÃO POR CLASSES, DURANTE O ANO DE 1930.

CLASSES:	TONELADAS	VALOR EM MIL RÉIS, TAPEL
CLASSE I.		
Animaes e seus productos	216.603	411.023:060\$
CLASSE II.		
Mineraes e seus productos	215.503	44.165:113\$
CLASSE III.		
Vegetaes e seus productos	<u>1.841.582</u>	<u>2.452.166:304\$</u>
Total de mercadorias	2.273.688	2.907.354:477\$
CLASSE IV.		
Ouro em barra, moedas e notas de banco, estrangeiras	----	1.183.400:194\$

CLASSES	EQUIVALENTE EM ££ ESTERLINAS	% SOBRE O VA- LOR TOTAL EM ££ ESTERLINAS
CLASSE I.		
Animaes e seus productos	9,458,845	14,3
CLASSE II.		
Mineraes e seus productos	1,005,981	1,6
CLASSE III.		
Vegetaes e seus productos	<u>55,281,099</u>	<u>84,1</u>
Total de mercadorias	65,745,925	100,0
CLASSE IV.		
Ouro em barra, moedas e notas de banco, estrangeiras	26,448,662	----

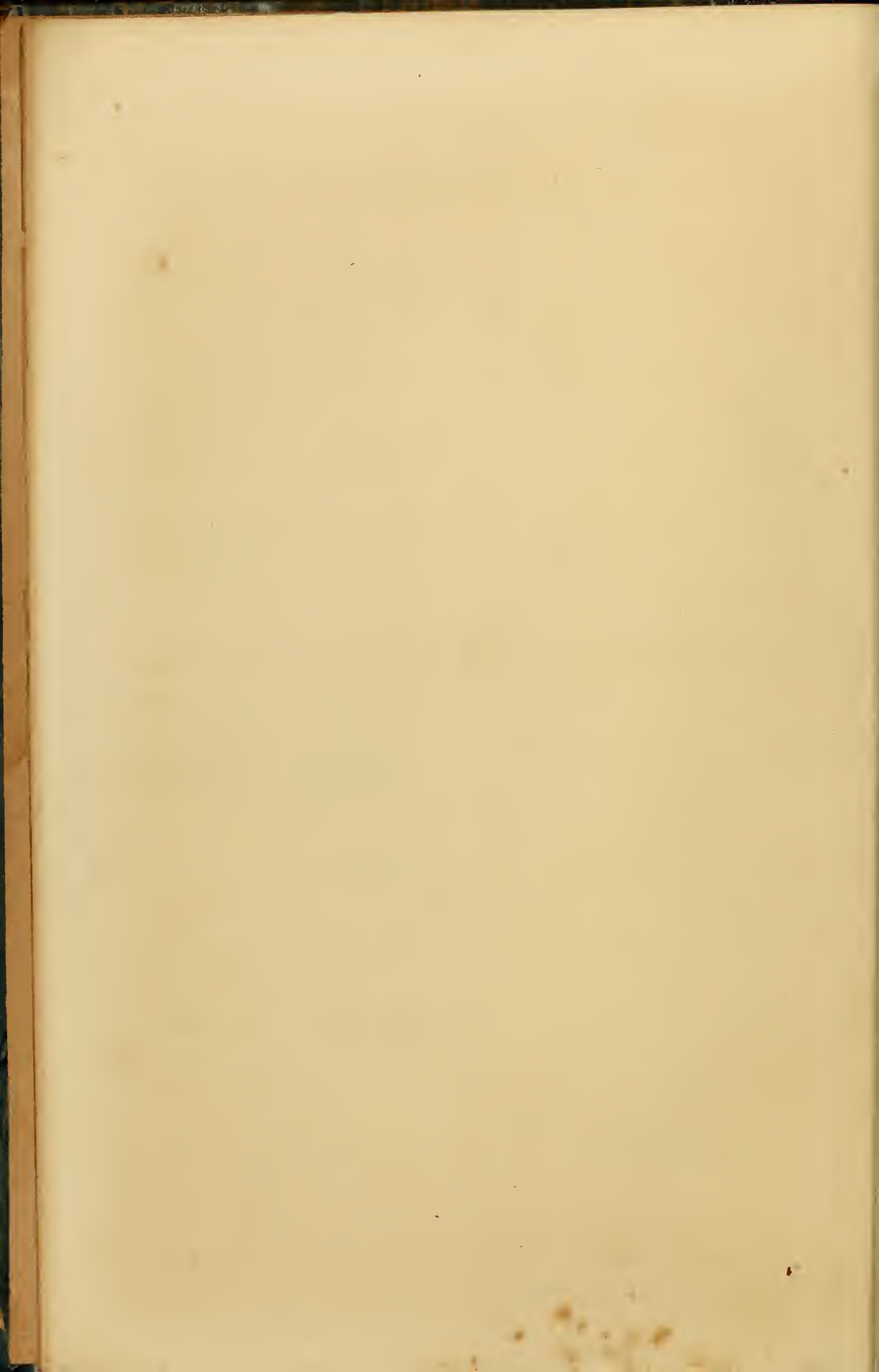

C O M M E R C I O E X T E R I O R D O B R A S I L

EXPORTAÇÃO POR PORTOS DE PROCEDENCIA, DURANTE O ANNO DE 1930.

PORTOS DE PROCEDENCIA	TONELADAS	CONTOS DE RÉIS	EQUIVALENTE EM \$ ESTER- LINAS
AMAZONAS:			
Manáos	22.919	40.277	930,587
Itacoatiára	<u>1.096</u>	<u>2.517</u>	<u>58,217</u>
Total	24.015	42.794	988.804
PARÁ:			
Montenegro	84	80	1,805
Belem	<u>119.837</u>	<u>43.470</u>	<u>998,459</u>
Total	119.921	43.550	1,000,264
MARANHÃO:			
São Luiz	16.310	14.203	324,690
Ilha do Cajueiro (x)	<u>15.119</u>	<u>22.290</u>	<u>506,211</u>
Total	31.429	36.493	830,901
CEARÁ:			
Camocim	4.931	3.059	65,008
Fortaleza	<u>35.508</u>	<u>56.619</u>	<u>1,271,753</u>
Total	40.439	59.678	1,336,761
RIO GRANDE DO NORTE:			
Areia Branca	98	398	8,952
Natal	<u>7.898</u>	<u>15.838</u>	<u>359,893</u>
Total	7.996	16.236	368,845
PARAÍHYBA (Cabedellô)	18.101	26.252	606,297
PERNAMBUCO (Recife)	101.026	74.041	1,671,662
ALAGOAS:			
Maceió	12.532	4.796	111,379
Penedo	<u>49</u>	<u>179</u>	<u>3,942</u>
Total	12.581	4.975	115,321
SERGIPE (Aracajú)	2.662	1.556	35,693
BAHIA:			
São Salvador	109.162	169.812	3,812,428
Ilhéos	<u>25.936</u>	<u>36.020</u>	<u>794,899</u>
Total	135.098	205.832	4,607,327

PORTOS DE PROCEDENCIA	TONELADAS	CONTOS DE RÉIS	EQUIVALENTE EM DOLLÁR ESTER- LINAS
ESPIRITO SANTO (Victoria)	92.573	135.509	3,051,723
RIO DE JANEIRO (Capital Federal)	468.275	346.587	7,762,807
SÃO PAULO (Santos)	790.324	1.428.184	32,274,421
PARANÁ:			
Paranaguá	64.477	76.147	1,727,328
Antonina	66.700	59.138	1,323,560
Fóz do Iguassú	15.522	11.656	264,041
Total	146.699	146.941	3,314,929
SANTA CATARINA:			
São Francisco	63.292	49.214	1,098,209
Itajahy	500	734	16,275
Florianopolis	640	1.207	26,397
Laguna	60	181	4,100
Total	64.492	51.336	1,144,981
RIO GRANDE DO SUL:			
Rio Grande	75.514	119.699	2,791,387
Pelotas	12.002	5.050	115,804
Porto Alegre	51.603	34.422	770,705
Jaguarão	1.623	2.234	51,643
Sant'Anna do Livramento	51.262	76.285	1,766,059
Quarahy	1.132	1.795	40,710
Santa Victoria do Palmar	2.438	2.890	64,643
Bagé	2.470	3.896	84,306
Uruguayana	4.326	11.373	264,312
Itaqui	524	1.395	32,430
São Xavier	226	734	17,281
Total	203.120	259.773	5,999,360
MATTO GROSSO:			
Porto Murtinho	2.523	771	18,078
Porto Esperança	11.096	23.184	534,587
Corumbá	1.313	3.662	83,164
Total	14.937	27.617	635,829
Total geral	2.273.688	2.907.354	65,745,925

(x) A exportação do Piahy é feita pela Ilha do Cajueiro.

.....(0).....

COMERCIO EXTERIOR DO BRASIL

-----)oo(-----

EXPORTAÇÃO DE MERCADORIAS NACIONAES POR PORTOS DE PROCEDENCIA

DURANTE O ANNO DE 1930

MERCADORIAS E PROCEDENCIAS	QUANTIDADE	VALOR EM MIL REIS, PAPEL
CLASSE I .		
ANIMAES E SEUS PRODUCTOS:		
<u>Aduos animaes (kilo)</u>		
Rio de Janeiro	474.700	112:810\$
Santos	1.750.524	520:301\$
Rio Grande	230.000	50:000\$
Sant'Anna do Livramento	690.158	280:502\$
Total	3.145.382	963:613\$
Equivalente em £ esterlinas	----	21,931
<u>Animaes desecados (kilo)</u>		
Pernambuco	1.000	885\$
Victoria	51	1:000\$
Rio de Janeiro	60	5:180\$
São Francisco	20	100\$
Porto Alegre	50	100\$
Total	1.181	7:265\$
Equivalente em £ esterlinas	----	162
<u>Gado cavallar (cabeça)</u>		
Pernambuco	3	9:000\$
Fóz do Iguassú	1	500\$
Total	4	9:500\$
Equivalente em £ esterlinas	----	206
<u>Gado lanigero (cabeça)</u>		
Montenegro	2	80\$
Quarahy	320	16:000\$
Total	322	16:080\$
Equivalente em £ esterlinas	----	352
<u>Gado suino (cabeça)</u>		
Montenegro	5	285\$
Sant'Anna do Livramento	2.753	169:850\$
Uruguayana	146	11:420\$
Total	2.904	181:555\$
Equivalente em £ esterlinas	----	4,226

MERCADORIAS E PROCEDENCIAS	QUANTIDADE	VALOR EM MIL RÉIS; PAPEL
<u>Gado vaccum (cabeça)</u>		
Montenegro	278	77:020\$
Belem do Pará	2	600\$
Rio de Janeiro	1	2:000\$
Jaguarão	4.647	1.499:400\$
Sant'Anna do Livramento	1.770	708:000\$
Quarahy	1.991	657:300\$
Santa Victoria do Palmar	7.353	2.212:150\$
Bagé	6.241	1.318:550\$
Total	22.283	6.975:020\$
Equivalente em 23 esterlinas	----	153,644
<u>Animaes vivos não especificados (--)</u>		
Belem do Pará	----	20:000\$
Pernambuco	----	3:602\$
Bahia	----	28:100\$
Rio de Janeiro	----	250\$
Porto Alegre	----	7:200\$
Total	----	59:152\$
Equivalente em 23 esterlinas	----	1,361
<u>Banha (kilo)</u>		
Manãos	75	220\$
Rio de Janeiro	360	1:039\$
Porto Alegre	444.929	1.254:821\$
São Xavier	1.974	5:210\$
Total	447.338	1.261:290\$
Equivalente em 23 esterlinas	----	29,868
<u>Bucho de peixe (kilo)</u>		
S. Luiz do Maranhão	4.773	19:704\$
Ilha do Cajueiro	1.056	4:566\$
Rio Grande	4.930	13:033\$
Pelotas	6.960	15:909\$
Total	17.769	53:212\$
Equivalente em 23 esterlinas	----	1,208
<u>Calçado (kilo)</u>		
Rio de Janeiro	234	8:300\$
Santos	998	7:950\$
Total	1.232	16:250\$
Equivalente em 23 esterlinas	----	378
<u>Camarões seccos (kilo)</u>		
Belem do Pará	122	393\$
Paranaguá	292	1:080\$
Total	414	1:473\$
Equivalente em 23 esterlinas	----	31

MERCADORIAS E PROCEDENCIAS	QUANTIDADE	VALOR EM MIL RÉIS, PAPEL
<u>Camarinha (kilo)</u>		
Santos	1.303.700	609:780\$
Rio Grande	246.000	71:000\$
Pelotas	65.000	20:500\$
Sant'Anna do Livramento	<u>345.568</u>	<u>162:100\$</u>
Total	1.960.268	863:380\$
Equivalente em £3 esterlinas	----	19,429
<u>Carne em conserva (kilo)</u>		
Santos	1.164.780	3.348:762\$
Rio Grande	1.802	4:685\$
Sant'Anna do Livramento	<u>5.431.883</u>	<u>13.953:893\$</u>
Total	6.598.465	17.307:340\$
Equivalente em £3 esterlinas	----	396,354
<u>Carne de carneiro congelada (kilo)</u>		
Rio Grande	1.412.000	4.004:000\$
Sant'Anna do Livramento	<u>1.945.719</u>	<u>5.283:219\$</u>
Total	3.357.719	9.287:219\$
Equivalente em £3 esterlinas	----	214,936
<u>Carne de vacca congelada (kilo)</u>		
Santos	42.582.917	59.904:579\$
Rio Grande	38.049.320	51.842:848\$
Sant'Anna do Livramento	<u>18.564.273</u>	<u>25.013:393\$</u>
Total	99.196.510	136.761:320\$
Equivalente em £3 esterlinas	----	3.213,664
<u>Carne de porco congelada (kilo)</u>		
Santos	327.478	1.395:324\$
Sant'Anna do Livramento	<u>1.736</u>	<u>2:778\$</u>
Total	329.214	1.398:102\$
Equivalente em £3 esterlinas	----	33,214
<u>Miudos congelados (kilo)</u>		
Santos	5.829.489	10.418:840\$
Rio Grande	1.832.456	2.872:089\$
Sant'Anna do Livramento	<u>1.290.436</u>	<u>1.991:244\$</u>
Total	8.952.381	15.282:173\$
Equivalente em £3 esterlinas	----	354,708
<u>Linguas congeladas (kilo)</u>		
Santos	7.468	18:670\$
Rio Grande	293.200	586:400\$
Sant'Anna do Livramento	<u>13.737</u>	<u>27:474\$</u>
Total	314.405	632:544\$
Equivalente em £3 esterlinas	----	15,067
<u>Miudos não alimenticios (kilo)</u>		
Santos	<u>2.822</u>	<u>11:000\$</u>
Total	2.822	11:000\$
Equivalente em £3 esterlinas	----	260

MERCADORIAS E PROCEDENCIAS	QUANTIDADE	VALOR EM MIL RÉIS, PAPEL
<u>Carne secca (kilo)</u>		
Rio de Janeiro	12.446	32:198\$
Santos	41.943	100:681\$
Fóz do Iguassú	283	849\$
Rio Grande	1.764.061	4.562:136\$
Sant'Anna do Livramento	530.908	1.372:235\$
Uruguayana	232.170	597:318\$
Itaqui	491.969	1.279:119\$
Porto Murtinho	101.308	234:958\$
Porto Esperança	137.472	292:576\$
Corumbá	333.539	730:993\$
Total	3.646.099	9.203:063\$
Equivalente em ££ esterlinas	----	214,489
<u>Cascos de tartaruga (kilo)</u>		
Belem do Pará	20	420\$
Ilha do Cajueiro	194	6:305\$
Cabedello	211	4:230\$
Pernambuco	40	587\$
Total	465	11:542\$
Equivalente em ££ esterlinas	----	258
<u>Cêra de abelhas (kilo)</u>		
Pernambuco	6.666	32:286\$
Rio de Janeiro	9.300	51:840\$
Santos	149.815	830:946\$
Paranaguá	16.521	74:756\$
São Francisco	41.712	198:662\$
Itajahy	4.954	22:084\$
Florianopolis	14.906	64:188\$
Rio Grande	61.250	299:855\$
Pelotas	8.607	44:370\$
Porto Alegre	161.184	799:884\$
Total	474.923	2.418:871\$
Equivalente em ££ esterlinas	----	54,670
<u>Chifres (kilo)</u>		
Manãos	9.950	7:960\$
Belem do Pará	60.413	48:330\$
São Luiz do Maranhão	10.500	8:380\$
Fortaleza	15.161	12:128\$
Cabedello	3.700	2:960\$
Pernambuco	28.932	23:346\$
Aracajú	2.747	2:500\$
Bahia	18.654	16:555\$
Victoria	3.581	3:044\$
Rio de Janeiro	37.831	36:967\$
Santos	196.526	158:583\$
São Francisco	3.187	2:602\$
Rio Grande	251.151	210:011\$
Pelotas	5.908	4:726\$
Porto Alegre	110.074	91:182\$
Sant'Anna do Livramento	120.957	99:825\$
Uruguayana	7.422	6:309\$
Porto Murtinho	5.732	2:807\$
Porto Esperança	13.457	10:766\$
Corumbá	12.379	11:141\$
Total	918.322	760:122\$
Equivalente em ££ esterlinas	----	16,876

MERCADORIAS E PROCEDENCIAS	QUANTIDADE	VALOR EM MIL RÉIS, PAPEL
<u>Cinzas de ossos (kilo)</u>		
Pelotas	413.870	71:180\$
Total	413.870	71:180\$
Equivalente em £ esterlinas	----	1,518
<u>Aparas de couros (kilo)</u>		
Pernambuco	31.973	24:945\$
Bahia	33.556	9:600\$
Rio de Janeiro	63.815	66:573\$
Santos	15.409	53:660\$
Rio Grande	18.942	15:759\$
Pelotas	34.688	26:637\$
Total	198.383	197:174\$
Equivalente em £ esterlinas	----	4,484
<u>Couros de cavallo (kilo)</u>		
Rio Grande	205	273\$
Uruguayana	2.637	4:200\$
Itaqui	269	500\$
Total	3.111	4:973\$
Equivalente em £ esterlinas	----	117
<u>Couros curtidos e sóla (kilo)</u>		
Belem do Pará	2.236	10:138\$
Pernambuco	204	1:000\$
Bahia	668	22:500\$
Rio de Janeiro	199.178	923:900\$
Santos	243.153	1.301:462\$
São Francisco	31	111\$
Rio Grande	764	2:725\$
Total	446.234	2.261:836\$
Equivalente em £ esterlinas	----	51,174
<u>Couros de porco, seccos (kilo)</u>		
Manaos	1.332	7:992\$
Belem do Pará	32.232	222:483\$
São Luiz do Maranhão	1.463	8:763\$
Rio de Janeiro	601	6:000\$
Corumbá	1.127	7:424\$
Total	36.755	252:662\$
Equivalente em £ esterlinas	----	5,976
<u>Couros de porco, salgados (kilo)</u>		
Rio Grande	39	100\$
Total	39	100\$
Equivalente em £ esterlinas	----	2



MERCADORIAS E PROCEDENCIAS	QUANTIDADE	VALOR EM MIL RÉIS, PAPEL
<u>Couros vaccuns, salgados (kilo)</u>		
Manãos	212.108	231:652\$
Belem do Pará	29.928	45:999\$
Natal	18.768	28:998\$
Cabedello	2.611	4:000\$
Pernambuco	68.516	100:586\$
Aracajú	31.776	47:751\$
Bahia	2.954.178	3.137:335\$
Victoria	146.637	192:805\$
Rio de Janeiro	8.200.663	9.090:450\$
Santos	8.943.500	16.401:086\$
Paranaguá	169.346	204:335\$
São Francisco	41.935	37:059\$
Rio Grande	11.801.993	16.495:583\$
Porto Alegre	2.025.788	2.555:231\$
Sant'Anna do Livramento	4.994.717	6.682:381\$
Uruguayana	486.449	575:905\$
Itaqui	756	1:890\$
Porto Murtinho	99.000	112:035\$
Porto Esperança	295.777	366:697\$
Corumbá	357.365	482:527\$
Total	40.081.811	56.794:305\$
Equivalente em £S esterlinas	----	1.285,510
<u>Couros vaccuns, seccos (kilo)</u>		
Manãos	39.133	62:040\$
Itacoatiara	12.420	32:000\$
Belem do Pará	94.906	213:392\$
São Luiz do Maranhão	127.165	366:776\$
Ilha do Cajueiro	897.371	2.717:829\$
Fortaleza	704.990	2.194:143\$
Camocim	42.633	127:908\$
Areia Branca	410	943\$
Natal	500.201	1.487:682\$
Cabedello	213.773	611:964\$
Pernambuco	371.433	867:963\$
Maceió	2.800	8:400\$
Penedo	43.724	116:839\$
Aracajú	418.798	1.014:230\$
Bahia	1.735.049	3.808:990\$
Victoria	57.601	115:202\$
Rio de Janeiro	116.362	297:172\$
Santos	56.631	189:900\$
Paranaguá	5.782	19:975\$
Antônia	4.472	15:544\$
Fóz do Iguassú	13.211	44:600\$
São Francisco	12.650	30:000\$
Itajahy	12.000	26:518\$
Florianopolis	198.675	491:332\$
Laguna	59.000	176:600\$
Rio Grande	1.694.687	4.390:565\$
Pelotas	10.000	28:000\$
Porto Alegre	192.733	448:902\$
Jaguarão	134	307\$
Sant'Anna do Livramento	130.123	308:574\$
Quarahy	22.103	48:505\$
Bagé	4.834	11:778\$

MERCADORIAS E PROCEDENCIAS	QUANTIDADE	VALOR EM MIL RÉIS, PAPEL
<u>Couros vaccuns, seccos (continuação)</u>		
Uruguayana	260.218	616:373\$
Itaqui	28.231	98:808\$
Porto Murtinho	78.797	191:859\$
Porto Esperança	261.620	593:927\$
Corumbá	379.650	919:501\$
Total	8.804.372	22.695:041\$
Equivalente em £ esterlinas	----	505,545
<u>Crina (kilo)</u>		
Belem do Pará	273	1:100\$
São Luiz do Maranhão	765	2:813\$
Ilha do Cajueiro	35.041	115:440\$
Fortaleza	1.365	5:580\$
Pernambuco	6.339	23:877\$
Bahia	2.484	11:500\$
Victoria	154	616\$
Rio de Janeiro	7.701	35:616\$
Santos	24.097	144:255\$
Paranaguá	1.980	7:920\$
Laguna	1.064	4:000\$
Rio Grande	136.596	578:115\$
Pelotas	20.052	87:435\$
Porto Alegre	50.762	210:333\$
Sant'Anna do Livramento	44.576	191:913\$
Quarahy	945	3:987\$
Bagé	135	597\$
Uruguayana	32.743	140:103\$
Porto Murtinho	465	1:734\$
Porto Esperança	10.380	41:760\$
Corumbá	5.418	20:727\$
Total	383.365	1.629:221\$
Equivalente em £ esterlinas	----	36,682
<u>Extracto e caldo de carne (kilo)</u>		
Santos	16.777	79:420\$
Sant'Anna do Livramento	163.226	1.899:018\$
Total	180.003	1.978:438\$
Equivalente em £ esterlinas	----	44,823
<u>Garras ou unhas (kilo)</u>		
Manãos	160	32\$
Belem do Pará	12.370	6:274\$
Fortaleza	5.112	1:451\$
Pernambuco	22.766	4:559\$
Victoria	1.316	229\$
Rio de Janeiro	77.397	23:546\$
Santos	220.314	114:093\$
Rio Grande	134.118	38:725\$
Porto Alegre	24.341	6:862\$
Sant'Anna do Livramento	63.365	17:612\$
Porto Esperança	320	246\$
Total	562.079	214:429\$
Equivalente em £ esterlinas	----	4,849

MERCADORIAS E PROCEDENCIAS	QUANTIDADE	VALOR EM MIL RÉIS, PAPEL
<u>Glandulas (kilo)</u>		
Santos	9.970	40:664\$
Rio Grande	310	2:600\$
Sant'Anna do Livramento	<u>10.497'</u>	<u>17:567\$</u>
Total	20.777	60:831\$
Equivalente em ££ esterlinas	----	1,340
<u>Glicérina (kilo)</u>		
Rio de Janeiro	108.705	112:224\$
Santos	200.402	237:695\$
Paranaguá	3.357	4:300\$
Pelotas	<u>15.470</u>	<u>27:846\$</u>
Total	327.934	382:065\$
Equivalente em ££ esterlinas	----	8,817
<u>Grude ou colla (kilo)</u>		
Belém do Pará	65.586	195:652\$
Porto Alegre	<u>2.398</u>	<u>10:500\$</u>
Total	67.984	206:152\$
Equivalente em ££ esterlinas	----	4.576
<u>Lã em bruto (kilo)</u>		
Pernambuco	4.904	25:000\$
Bahia	1.426	4:000\$
Rio Grande	4.258.386	25.644:001\$
Pelotas	28.049	168:911\$
Porto Alegre	618	3:722\$
Jaguarão	106.910	643:811\$
Sant'Anna do Livramento	1.284.876	7.493:436\$
Quarahy	157.727	949:832\$
Bagé	164.023	987:746\$
Uruguayana	1.354.504	8.156:824\$
Porto Murtinho	<u>215</u>	<u>1:290\$</u>
Total	7.361.638	44.078:573\$
Equivalente em ££ esterlinas	----	1.020,466
<u>Tecidos de lã (kilo)</u>		
Rio Grande	201	3:825\$
Porto Alegre	<u>17</u>	<u>420\$</u>
Total	218	4:245\$
Equivalente em ££ esterlinas	----	92
<u>Leite (kilo)</u>		
Manãos	<u>90</u>	<u>360\$</u>
Total	90	360\$
Equivalente em ££ esterlinas	----	8

MERCADORIAS E PROCEDENCIAS	QUANTIDADE	VALOR EM MIL REIS, PAPEL
<u>Linguas seccas e salgadas (kilo)</u>		
Rio de Janeiro	59.077	420:635\$
Santos	234.930	972:930\$
Rio Grande	178.780	363:236\$
Pelotas	24.893	121:307\$
Sant'Anna do Livramento	153.047	779:564\$
Total	650.727	3.157:672\$
Equivalente em £ esterlinas	----	71,734
<u>Manteiga (kilo)</u>		
Manãos	20	132\$
Total	20	132\$
Equivalente em £ esterlinas	----	3
<u>Mel de abelhas (kilo)</u>		
Santos	20.099	22:398\$
Paranaguá	944	2:200\$
Antonina	1.908	3:607\$
São Francisco	10.176	15:498\$
Rio Grande	29	40\$
Total	33.156	44:243\$
Equivalente em £ esterlinas	----	1,003
<u>Oleo de mocotó (kilo)</u>		
Rio de Janeiro	13.494	23:500\$
Santos	54.831	122:297\$
Rio Grande	42.898	70:438\$
Sant'Anna do Livramento	70.702	112:637\$
Total	181.925	328:922\$
Equivalente em £ esterlinas	----	7,741
<u>Ossos (kilo)</u>		
Belem do Pará	13.926	2:785\$
São Luiz do Maranhão	7.200	1:440\$
Fortaleza	432.800	86:240\$
Bahia	30.000	9:000\$
Victoria	2.670	534\$
Rio de Janeiro	50.000	7:500\$
Santos	653.182	226:717\$
Rio Grande	383.146	176:629\$
Pelotas	204.540	40:908\$
Porto Alegre	33.400	6:680\$
Sant'Anna do Livramento	2.445.964	489:192\$
Uruguayana	53.792	10:758\$
Porto Esperança	4.686	937\$
Corumbá	35.632	7:126\$
Total	4.850.938	1.066:446\$
Equivalente em £ esterlinas	----	23,725

MERCADORIAS E PROCEDENCIAS	QUANTIDADE	VALOR EM MIL RÉIS, PAPEL
<u>Ostras (kilo)</u>		
Rio de Janeiro	7.200	8:000\$
Santos	63.700	48:070\$
Paranaguá	11.500	6:650\$
Antonina	750	450\$
Total	83.150	63:170\$
Equivalente em £ esterlinas	----	1,410
<u>Peixes congelados (kilo)</u>		
Rio de Janeiro	700	1:420\$
Santos	142	50\$
Total	842	1:470\$
Equivalente em £ esterlinas	----	35
<u>Pellegos (kilo)</u>		
Rio Grande	443.837	1.076:050\$
Pelotas	46.114	82:319\$
Porto Alegre	5.687	15:593\$
Sant'Anna do Livramento	102.707	157:869\$
Uruguayana	5.141	7:089\$
Total	603.466	1.338:920\$
Equivalente em £ esterlinas	----	30,686
<u>Pelles de cabra (kilo)</u>		
São Luiz do Maranhão	6.234	78:450\$
Ilha do Cajueiro	138.498	1.534:943\$
Fortaleza	713.631	7.817:169\$
Areia Branca	9.508	106:644\$
Natal	174.156	1.906:950\$
Cabedello	186.072	2.029:616\$
Pernambuco	878.322	10.537:392\$
Maceió	58.941	703:924\$
Penedo	5.382	62:631\$
Bahia	759.164	7.837:603\$
Rio de Janeiro	3.147	41:502\$
Santos	7.239	84:337\$
Total	2.940.294	32.741:161\$
Equivalente em £ esterlinas	----	735,211
<u>Pelles de carneiro (kilo)</u>		
São Luiz do Maranhão	3.275	31:621\$
Ilha do Cajueiro	45.319	432:825\$
Fortaleza	369.149	3.478:303\$
Areia Branca	5.896	56:011\$
Natal	123.830	1.164:268\$
Cabedello	76.190	710:316\$
Pernambuco	377.837	3.870:826\$
Maceió	36.852	383:662\$
Bahia	585.423	5.254:019\$
Rio de Janeiro	6.329	60:288\$
Santos	7.486	61:939\$
Rio Grande	107.008	642:048\$
Pelotas	1.522	9:132\$

MERCADORIAS E PROCEDENCIAS	QUANTIDADE	VALOR EM MIL RÉIS, PAPEL
<u>Pelless de carneiro (continuação)</u>		
Porto Alegre	566	3:396\$
Jaguarão	1.803	10:818\$
Sant'Anna do Livramento	201.903	1.211:418\$
Quarahy	11.583	69:498\$
Bagé	9.258	55:548\$
Uruguayana	51.130	306:780\$
Itaqui	2.500	15:000\$
Total	2.024.859	17.827:716\$
Equivalente em ££ esterlinas	----	404,393
<u>Pelless de veado (kilo)</u>		
Manãos	13.071	64:031\$
Belem do Pará	260.679	1.580:075\$
São Luiz do Maranhão	44.018	204:419\$
Ilha do Cajueiro	15.055	71:351\$
Pernambuco	1.475	7:140\$
Rio de Janeiro	75	400\$
Corumbá	1.890	8:658\$
Total	336.263	1.936:074\$
Equivalente em ££ esterlinas	----	43,095
<u>Pelless não especificadas (kilo)</u>		
Manãos	3.976	24:535\$
Itacoatiara	513	2:052\$
Belem do Pará	267.959	1.606:140\$
São Luiz do Maranhão	10.424	74:194\$
Ilha do Cajueiro	25.273	404:514\$
Fortaleza	36.718	679:076\$
Natal	576	27:946\$
Cabedello	7.652	97:028\$
Pernambuco	30.052	384:223\$
Maceió	321	9:000\$
Aracajú	207	3:670\$
Bahia	46.842	1.067:650\$
Rio de Janeiro	81.435	2.261:792\$
Santos	5.145	137:490\$
Paranaguá	7.035	32:834\$
Antonina	864	10:000\$
São Francisco	1.009	3:940\$
Rio Grande	9.109	80:348\$
Pelotas	3.175	26:340\$
Porto Alegre	154	4:800\$
Jaguarão	110	7:150\$
Sant'Anna do Livramento	3.069	13:095\$
Uruguayana	13.237	39:510\$
Corumbá	63.219	594:648\$
Total	618.074	7.591:975\$
Equivalente em ££ esterlinas	----	173,301

MERCADORIAS E PROCEDENCIAS	QUANTIDADE	VALOR EM MIL RÉIS, PAPEL
<u>Resíduos animais não especificados (kilo)</u>		
Belem do Pará	2.010	2:030\$
Rio de Janeiro	17.371	13:065\$
Santos	87.708	36:511\$
Rio Grande	2.650	6:200\$
Sant'Anna do Livramento	28.400	18:100\$
Total	138.139	75:906\$
Equivalente em £ esterlinas	----	1,717
<u>Sabão (kilo)</u>		
Manãos	220	153\$
Belem do Pará	9.200	9:200\$
Total	9.420	9:353\$
Equivalente em £ esterlinas	----	196
<u>Sabugos de chifres (kilo)</u>		
Manãos	18.000	3:600\$
Belem do Pará	8.505	1:000\$
Santos	74.649	23:800\$
Rio Grande	125.000	43:750\$
Sant'Anna do Livramento	64.138	17:283\$
Uruguayana	9.861	1:972\$
Total	300.153	91:405\$
Equivalente em £ esterlinas	----	2,010\$
<u>Sangue secco, moído (kilo)</u>		
Rio de Janeiro	146.660	71:600\$
Santos	1.252.281	514:048\$
Rio Grande	380.051	147:500\$
Sant'Anna do Livramento	625.478	260:020\$
Total	2.404.470	993:168\$
Equivalente em £ esterlinas	----	22,408
<u>Sebo (kilo)</u>		
Santos	226.027	298:299\$
Rio Grande	99.590	123:680\$
Sant'Anna do Livramento	1.965.358	2.342:534\$
Porto Murтинho	3.993	3:993\$
Corumbá	79.157	88:726\$
Total	2.374.125	2.857:232\$
Equivalente em £ esterlinas	----	65,868
<u>Tripas seccas e salgadas (kilo)</u>		
Rio de Janeiro	408.988	1.125:441\$
Santos.	961.452	2.008:593\$
Rio Grande	546.647	1.467:089\$
Sant'Anna do Livramento	634.205	1.718:321\$
Total	2.551.292	6.319:444\$
Equivalente em £ esterlinas	----	145,585

MERCADORIAS E PROCEDENCIAS	QUANTIDADE	VALOR EM MIL RÉIS, PAPEL
<u>Umbigos (kilo)</u>		
Rio de Janeiro	9.652	10:730\$
Santos	93.991	137:165\$
Rio Grande	83.423	61:745\$
Porto Alegre	8.236	5:624\$
Sant'Anna do Livramento	63.451	47:200\$
Uruguayana	3.145	2:516\$
Porto Esperança	396	300\$
Corumbá	759	500\$
Total	263.053	265:980\$
Equivalente em £ esterlinas		5,959
CLASSE II.		
MINERAES E SEUS PRODUCTOS:		
<u>Aguas mineraes (kilo)</u>		
Rio de Janeiro	1.943	1:330\$
Santos	120	100\$
Total	2.063	1:430\$
Equivalente em £ esterlinas		31
<u>Aparas de folhas de flandres (kilo)</u>		
Pernambuco	147.135	7:900\$
Rio de Janeiro	614.690	73:500\$
Santos	91.700	14:672\$
Total	1.053.525	96:072\$
Equivalente em £ esterlinas		2,144
<u>Areia monazitica (kilo)</u>		
Rio de Janeiro	15.000	2:000\$
Total	15.000	2:000\$
Equivalente em £ esterlinas		51
<u>Areia e terra de zirconio (kilo)</u>		
Victoria	19.260	3:082\$
Santos	217.399	79:227\$
Total	236.659	82:309\$
Equivalente em £ esterlinas		1,772
<u>Areia de ferro titanico (kilo)</u>		
Victoria	50.040	8:000\$
Rio de Janeiro	29.922	4:788\$
Total	79.962	12:788\$
Equivalente em £ esterlinas		298
<u>Cal (kilo)</u>		
Pernambuco	428	60\$
Rio de Janeiro	271	55\$
Total	699	115\$
Equivalente em £ esterlinas		2



MERCADORIAS E PROCEDENCIAS	QUANTIDADE	VALOR EM MIL RÉIS, PAPEL
<u>Carvão de pedra (kilo)</u>		
Porto Alegre	10.000	1:600\$
Jaguarão	<u>9.200</u>	<u>580\$</u>
Total	19.200	2:180\$
Equivalente em ££ esterlinas	----	50
<u>Chumbo para caça (kilo)</u>		
Manãos	<u>350</u>	<u>525\$</u>
Total	350	525\$
Equivalente em ££ esterlinas	----	11
<u>Cinzas de ourivesaria (kilo)</u>		
Manãos	350	500\$
Belem do Pará	221	380\$
Rio de Janeiro	1.816	48:000\$
Santos	<u>10.682</u>	<u>3:500\$</u>
Total	13.069	52:380\$
Equivalente em ££ esterlinas	----	1,225
<u>Crystal (kilo)</u>		
Bahia	17.079	58:180\$
Rio de Janeiro	327.497	1.138:989\$
Santos	53.370	144:420\$
São Francisco	2.310	6:620\$
Itajahy	7.320	58:000\$
Rio Grande	212	2:580\$
Porto Alegre	<u>2.813</u>	<u>40:970\$</u>
Total	410.591	1.449:759\$
Equivalente em ££ esterlinas	----	33,056
<u>Graphite (kilo)</u>		
Fortaleza	1.000	750\$
Santos	<u>8.540</u>	<u>7:300\$</u>
Total	9.540	8:050\$
Equivalente em ££ Esterlinas	----	185
<u>Louça (kilo)</u>		
Santos	<u>178</u>	<u>450\$</u>
Total	178	450\$
Equivalente em ££ esterlinas	----	10
<u>pannadas electricas (kilo)</u>		
Rio de Janeiro	<u>25.620</u>	<u>527:423\$</u>
Total	25.620	527:423\$
Equivalente em ££ esterlinas	----	11,547

MERCADORIAS E PROCEDENCIAS	QUANTIDADE	VALOR EM MIL RÉIS, PAPEL
<u>Manganez (tons)</u>		
Rio de Janeiro	<u>192.122</u>	<u>14.486:477\$</u>
Total	192.122	14.486:477\$
Equivalente em ££ esterlinas	----	330,402
<u>Manufacturas de barro (kilo)</u>		
Rio de Janeiro	2.715	4:641\$
Jaguarão	<u>8.208</u>	<u>1:920\$</u>
Total	10.923	6:561\$
Equivalente em ££ esterlinas	----	139
<u>Manufacturas de ferro (kilo)</u>		
Manãos	70	80\$
Belem do Pará	113	450\$
Rio de Janeiro	2.423	7:200\$
Paranaguá	<u>12</u>	<u>50\$</u>
Total	2.618	7:780\$
Equivalente em ££ esterlinas	----	165
<u>Manufacturas de folhas de flandres (kilo)</u>		
Rio de Janeiro	1.868	27:395\$
Santos	867	2:670\$
Santa Victoria do Palmar	<u>2.182</u>	<u>1:000\$</u>
Total	4.917	31:065\$
Equivalente em ££ esterlinas	----	748
<u>Manufacturas de vidro (kilo)</u>		
Rio de Janeiro	<u>9.879</u>	<u>6:300\$</u>
Total	9.879	6:300\$
Equivalente em ££ esterlinas	----	151
<u>Marmore em bruto (kilo)</u>		
Rio de Janeiro	<u>24.860</u>	<u>8:500\$</u>
Total	24.860	8:500\$
Equivalente em ££ esterlinas	----	206
<u>Metaes velhos (kilo)</u>		
São Luiz do Maranhão	5.355	6:000\$
Bahia	11.388	6:416\$
Rio de Janeiro	460.236	575:117\$
Santos	5.268.425	1.318:779\$
Sant'Anna do Livramento	<u>561</u>	<u>3:500\$</u>
Total	5.745.965	1.909:812\$
Equivalente em ££ esterlinas	----	42,112

MERCADORIAS E PROCEDENCIAS	QUANTIDADE	VALOR EM MIL RÉIS, PAPEL
<u>Mica (kilo)</u>		
Pernambuco	1.721	8:600\$
Victoria	12.169	97:000\$
Rio de Janeiro	30.863	415:279\$
Santos	2.972	25:953\$
Corumbá	3.893	19:100\$
Total	51.618	565:932\$
Equivalente em £ esterlinas	----	12,538
<u>Mineraes não especificados (kilo)</u>		
Santos	280	6:000\$
Total	280	6:000\$
Equivalente em £ esterlinas	----	140
<u>Minerio de chumbo (kilo)</u>		
Santos	840.000	840:000\$
Total	840.000	840:000\$
Equivalente em £ esterlinas	----	19,158
<u>Minerio de chromo (kilo)</u>		
Bahia	10.000	400\$
Total	10.000	400\$
Equivalente em £ esterlinas	----	10
<u>Minerio de ferro (kilo)</u>		
Rio de Janeiro	10.921	3:126\$
Santos	139	150\$
Total	11.060	3:276\$
Equivalente em £ esterlinas	----	77
<u>Ouro nativo (Gramma)</u>		
Rio de Janeiro	3.229.979	19.246:928\$
Total	3.229.979	19.246:928\$
Equivalente em £ esterlinas	----	441,857
<u>Agathas - Pedras (kilo)</u>		
Rio Grande	72.425	86:133\$
Porto Alegre	172.986	255:065\$
Total	245.411	341:198\$
Equivalente em £ esterlinas	----	8,021
<u>Carbonados (----)</u>		
Bahia	----	2.709:476\$
Total	----	2.709:476\$
Equivalente em £ esterlinas	----	60,221
<u>Diamantes (----)</u>		
Bahia	----	897:247\$
Rio de Janeiro	----	204:350\$
Total	----	1.101:597\$
Equivalente em £ esterlinas	----	24,606

MERCADORIAS E PROCEDENCIAS	QUANTIDADE	VALOR EM MIL RÉIS, PAPEL
<u>Pedras comuns não especificadas (kilo)</u>		
Belem do Pará	275	30\$
São Luiz do Maranhão	464.000	16:980\$
Rio de Janeiro	42.055	37:360\$
Rio Grande	5.000.000	350:000\$
Pelotas	8.820.000	20:200\$
Jaguarão	12.551	2:910\$
Total	14.338.881	427:480\$
Equivalente em £ esterlinas	----	9,902
<u>Pedras preciosas não especificadas (----)</u>		
Bahia	----	34:800\$
Rio de Janeiro	----	135:982\$
Total	----	170:782\$
Equivalente em £ esterlinas	----	3,804
<u>Phosphoros (kilo)</u>		
Manãos	140	700\$
Total	140	700\$
Equivalente em £ esterlinas	----	15
<u>Polvora (kilo)</u>		
Manãos	157	850\$
Total	157	850\$
Equivalente em £ esterlinas	----	18
<u>Sal (kilo)</u>		
Manãos	15.500	2:190\$
Total	15.500	2:190\$
Equivalente em £ esterlinas	----	48
<u>Telhas de barro (kilo)</u>		
Jaguarão	19.150	2:536\$
Total	19.150	2:536\$
Equivalente em £ esterlinas	----	59
<u>Terras e barros, refracterios (kilo)</u>		
Rio de Janeiro	61.760	17:020\$
Santos	57.643	20:913\$
Total	119.403	37:933\$
Equivalente em £ esterlinas	----	825
<u>Terras e barros não especificadas (kilo)</u>		
Rio de Janeiro	25.520	4:000\$
Itajahy	229	190\$
Rio Grande	5.848	2:550\$
Total	31.597	6:740\$
Equivalente em £ esterlinas	----	163

MERCADORIAS E PROCEDENCIAS	QUANTIDADE	VALOR EM MIL RÉIS, PAPEL
<u>Tintas em pó (kilo)</u>		
Rio de Janeiro	<u>28.800</u>	<u>9:030\$</u>
Total	28.800	9:030\$
Equivalente em £ esterlinas	-----	212
<u>Tintas preparadas (kilo)</u>		
Rio de Janeiro	<u>222</u>	<u>89\$</u>
Total	222	89\$
Equivalente em £ esterlinas	-----	2
CLASSE III.		
VEGETAES E SEUS PRODUCTOS:		
<u>Aubos vegetaes (kilo)</u>		
Santos	<u>723.080</u>	<u>156:244\$</u>
Total	723.080	156:244\$
Equivalente em £ esterlinas	-----	3,522
<u>Aguardenta (litro)</u>		
Pernambuco	960	1:200\$
Rio de Janeiro	14.419	21:748\$
Jaguarão	240	260\$
Sant'Anna do Livramento	30.085	45:780\$
Santa Victoria do Palmar	280	518\$
Uruguayana	2.411	4:493\$
São Xavier	<u>5.094</u>	<u>8:391\$</u>
Total	53.497	82:390\$
Equivalente em £ esterlinas	-----	1,801
<u>Alcool (litro)</u>		
Sant'Anna do Livramento	116.625	293:139\$
Uruguayana	<u>106.250</u>	<u>287:819\$</u>
Total	222.875	580:958\$
Equivalente em £ esterlinas	-----	13,459
<u>Algodão em rama (kilo)</u>		
Manãos	5.915	15:083\$
Belem do Pará	1.057.221	3.160:415\$
São Luiz do Maranhão	2.251.688	6.355:270\$
Ilha do Cajueiro	295.862	802:988\$
Camocim	320.604	794:429\$
Fortaleza	9.815.113	26.528:166\$
Areia Branca	55.180	143:468\$
Natal	3.466.067	9.708:150\$
Cabedello	6.218.976	17.854:686\$
Pernambuco	6.722.545	18.621:758\$
Bahia	141.945	393:133\$
Rio de Janeiro	8.165	27:450\$
Santos	<u>56.561</u>	<u>196:851\$</u>
Total	30.415.842	84.601:867\$
Equivalente em £ esterlinas	-----	1.919,665

MERCADORIAS E PROCEDENCIAS	QUANTIDADE	VALOR EM MIL REIS, PAPEL
<u>Algodão medicinal (kilo)</u>		
Rio de Janeiro	2.763	9:700\$
Total	2.763	9:700\$
Equivalente em 22 esterlinas	----	208
<u>Resíduos de algodão (kilo)</u>		
Fortaleza	13.207	6:604\$
Natal	102.000	16:704\$
Cabedello	166.866	199:740\$
Pernambuco	7.550	1:800\$
Rio de Janeiro	11.553	10:000\$
Santos	96.001	130:898\$
Total	397.177	365:746\$
Equivalente em 22 esterlinas	----	8,465
<u>Tecidos de algodão (kilo)</u>		
Manãos	190	899\$
Belem do Pará	439	3:460\$
Pernambuco	58	580\$
Rio de Janeiro	6.844	82:304\$
Santos	3.743	21:000\$
Total	11.274	108:243\$
Equivalente em 22 esterlinas	----	2,390
<u>Manufacturas de algodão (kilo)</u>		
Rio de Janeiro	392	5:100\$
Total	392	5:100\$
Equivalente em 22 esterlinas	----	115
<u>Araroba (kilo)</u>		
Bahia	21.236	99:284\$
Total	21.236	99:284\$
Equivalente em 22 esterlinas	----	2,287
<u>Arroz (kilo)</u>		
Belem do Pará	2.238.056	1.879:022\$
São Luiz do Maranhão	113.280	56:081\$
Rio de Janeiro	69.360	37:355\$
Santos	10.260.916	7.324:357\$
Rio Grande	377.950	244:074\$
Pelotas	527.780	343:954\$
Porto Alegre	23.401.116	14.669:812\$
Jaguarão	720	559\$
Sant'Anna do Livramento	1.331.869	831:366\$
Santa Victoria do Palmar	19.320	12:537\$
São Xavier	300	196\$
Total	38.340.667	25.399:313\$
Equivalente em 22 esterlinas	----	558,698

MERCADORIAS E PROCEDENCIAS	QUANTIDADE	VALOR EM MIL RÉIS, PAPEL
<u>Assucar branco (kilo)</u>		
Manãos	4.515	2:737\$
São Luiz do Maranhão	313	332\$
Cabedello	300.000	210:000\$
Pernambuco	17.951.301	6.890:073\$
Maceió	60.000	23:520\$
Rio de Janeiro	60.420	30:030\$
Santos	480	428\$
Jaguarão	24.840	28:484\$
Santa Victoria do Palmar	43.320	31:320\$
São Xavier	3.360	3:360\$
Total	18.448.549	7.220:284\$
Equivalente em £ esterlinas	----	159,843
<u>Assucar demerara e somenos (kilo)</u>		
Pernambuco	41.886.190	11.655:604\$
Maceió	8.065.260	2.268:905\$
Bahia	1.533.938	613:575\$
Total	51.485.388	14.538:084\$
Equivalente em £ esterlinas	----	336,682
<u>Assucar mascavo (kilo)</u>		
Pernambuco	10.014.315	2.426:262\$
Maceió	2.305.494	566:462\$
Aracajú	2.202.032	467:305\$
Rio de Janeiro	360	144\$
Total	14.522.201	3.460:173\$
Equivalente em £ esterlinas	----	80,041
<u>Mel de assucar (kilo)</u>		
São Francisco	1.200	360\$
Total	1.200	360\$
Equivalente em £ esterlinas	----	7
<u>Bambú (kilo)</u>		
Rio de Janeiro	5.000	2:500\$
Santos	2.000	1:000\$
Total	7.000	3:500\$
Equivalente em £ esterlinas	----	73
<u>Batatas (kilo)</u>		
São Xavier	250	100\$
Total	250	100\$
Equivalente em £ esterlinas	----	2

MERCADORIAS E PROCEDENCIAS	QUANTIDADE	VALOR EM MIL RÉIS, PAPEL
<u>Bebidas não especificadas (kilo)</u>		
Manãos	47	392\$
Rio de Janeiro	6.396	2:860\$
Santos	660	614\$
São Francisco	75	50\$
Rio Grande	73	100\$
Total	7.251	4:016\$
Equivalente em £ esterlinas	----	92
<u>Biscutos e bolachas (kilo)</u>		
Belem do Pará	153	630\$
Total	153	630\$
Equivalente em £ esterlinas	----	15
<u>Borracha gutta percha (kilo)</u>		
Manãos	1.833	9:308\$
Itacoatiara	2.720	13:200\$
Total	4.553	22:508\$
Equivalente em £ esterlinas	----	476
<u>Borracha mangabeira (kilo)</u>		
Bahia	876	1:716\$
Santos	7.400	23:680\$
Total	8.276	25:396\$
Equivalente em £ esterlinas	----	560
<u>Borracha manicoba (kilo)</u>		
Ilha do Cajueiro	15.172	60:638\$
Fortaleza	15.962	38:782\$
Natal	98.276	295:287\$
Pernambuco	3.990	5:809\$
Bahia	33.994	60:112\$
Total	167.394	460:678\$
Equivalente em £ esterlinas	----	10,660
<u>Borracha massaranduba (kilo)</u>		
Manãos	1.372.135	7.731:032\$
Itacoatiara	228.080	1.065:217\$
Belem do Pará	425.979	984:338\$
Total	2.026.994	9.780:587\$
Equivalente em £ esterlinas	----	221,770
<u>Borracha seringa (kilo)</u>		
Manãos	7.723.008	14.940:178\$
Itacoatiara	133.840	242:607\$
Belem do Pará	4.056.444	8.068:088\$
Rio de Janeiro	2.300	6:000\$
Corumbá	12.308	36:924\$
Total	11.928.400	23.293:797\$
Equivalente em £ esterlinas	----	530,768

MERCADORIAS E PROCEDENCIAS	QUANTIDADE	VALOR EM MIL REIS, PAPEL
<u>Borracha sorva (kilo)</u>		
Manãos	2.040	1:122\$
Total	2.040	1:122\$
Equivalente em £ esterlinas	----	24
<u>Cabos de vassouras (kilo)</u>		
Paranaguá	2.134.430	1.024:881\$
Antonina	2.573.478	1.002:589\$
São Francisco	1.334.130	772:148\$
Total	6.042.038	2.799:618\$
Equivalente em £ esterlinas	----	63,226
<u>Cacáo (kilo)</u>		
Manãos	458.846	605:418\$
Itacoatiara	265.823	341:982\$
Belem do Pará	1.795.301	2.866:829\$
Fortaleza	1.140	2:042\$
Bahia	38.362.203	51.880:492\$
Ilhéos	25.795.680	35.710:951\$
Victoria	1.350	1:890\$
Rio de Janeiro	171.862	278:060\$
Total	66.852.216	91.687:664\$
Equivalente em £ esterlinas	----	2,039,622
<u>Café em grão (sacca)</u>		
Manãos	32	3:840\$
Cabedello	4	400\$
Pernambuco	132.017	10.209:328\$
Maceió	320	23:520\$
Bahia	297.597	24.529:782\$
Victoria	1.517.976	134.523:320\$
Rio de Janeiro	3.014.439	268.771:242\$
Santos	9.318.260	1.279.526:220\$
Paranaguá	644.594	69.066:240\$
São Francisco	220.659	21.063:526\$
Florianopolis	6.856	636:007\$
Jaguarão	2	213\$
Sent'Anna do Livramento	167	17:119\$
Porto Esperança	135.456	19.202:302\$
Corumbá	30	4:305\$
Total	15.288.409	1.827.577:364\$
Equivalente em £ esterlinas	----	41,178,790
<u>Café em pó (kilo)</u>		
Rio de Janeiro	3.133	7:054\$
Santos	840	1:814\$
Santa Victoria do Palmar	1.880	5:730\$
Total	5.853	14:598\$
Equivalente em £ esterlinas	----	317

MERCADORIAS E PROCEDENCIAS	QUANTIDADE	VALOR EM MIL REIS, PAPEL
<u>Cangica (kilo)</u>		
Santos	100	150\$
Total	100	150\$
Equivalente em £ esterlinas	----	3
<u>Carroças e pertences (kilo)</u>		
Manãos	160	150\$
Belem do Pará	820	1:000\$
Total	980	1:150\$
Equivalente em £ esterlinas	----	27
<u>Carvão vegetal (kilo)</u>		
São Luiz do Maranhão	2.516	380\$
Total	2.516	380\$
Equivalente em £ esterlinas	----	9
<u>Castanhas de cajú (kilo)</u>		
Bahia	770	4:050\$
Total	770	4:050\$
Equivalente em £ esterlinas	----	98
<u>Cebolas (kilo)</u>		
Belem do Pará	1.725	1:400\$
Rio Grande	813	1:000\$
Total	2.538	2:400\$
Equivalente em £ esterlinas	----	57
<u>Cêra de carnaúba (kilo)</u>		
São Luiz do Maranhão	4.687	18:590\$
Ilha do Cajueiro	2.859.797	10.353:633\$
Camocim	94.458	286:051\$
Fortaleza	2.906.305	9.339:539\$
Areia Branca	14.469	48:620\$
Natal	73.619	293:000\$
Pernambuco	551.469	2.270:014\$
Bahia	178.985	617:390\$
Rio de Janeiro	28.900	132:686\$
Santos	1.320	5:965\$
Total	6.714.009	23.365:488\$
Equivalente em £ esterlinas	----	528,540
<u>Cerveja (garrafa)</u>		
Manãos	40	80\$
Total	40	80\$
Equivalente em £ esterlinas	----	2

MERCADORIAS E PROCEDENCIAS	QUANTIDADE	VALOR EM MIL REIS, PAPEL
<u>Chapéos de palha (kilo)</u>		
Manãos	46	235\$
Rio de Janeiro	1.012	9:400\$
Total	1.058	9:635\$
Equivalente em £3 esterlinas	-----	207
<u>Chocolate (kilo)</u>		
Bahia	160	450\$
Santos	373	860\$
Total	533	1:310\$
Equivalente em £3 esterlinas	-----	30
<u>Conservas alimenticias não especificadas (kilo)</u>		
São Francisco	24	50\$
Total	24	50\$
Equivalente em £3 esterlinas	-----	1
<u>Discos para phonographos (kilo)</u>		
Rio de Janeiro	499	5:800\$
Santos	132	1:632\$
Total	631	7:432\$
Equivalente em £3 esterlinas	-----	165
<u>Doces (kilo)</u>		
Manãos	912	1:264\$
Belem do Pará	92	320\$
Pernambuco	111.500	172:197\$
Rio de Janeiro	16.094	37:542\$
Santos	340	1:120\$
Paranaguá	32	200\$
Antonina	36	75\$
São Francisco	1.945	2:870\$
Uruguayana	20	100\$
São Xavier	200	400\$
Total	131.171	216:088\$
Equivalente em £3 esterlinas	-----	4,847
<u>Dormentes (Um)</u>		
Belem do Pará	772.034	4.260:168\$
Porto Murinho	477	2:800\$
Total	772.511	4.262:968\$
Equivalente em £3 esterlinas	-----	100,646
<u>Especiarias não especificadas (kilo)</u>		
Rio de Janeiro	1.800	2:700\$
Total	1.800	2:700\$
Equivalente em £3 esterlinas	-----	57

MERCADORIAS E PROCEDENCIAS	QUANTIDADE	VALOR EM MIL REIS, PAPEL
<u>Essencias para perfumarias (kilo)</u>		
Manãos	40.600	500:048\$
Itacoatiara	5.045	59:502\$
Belem do Pará	66.926	1.102:325\$
Rio de Janeiro	206	2:600\$
Total	112.777	1.664:475\$
Equivalente em £3 esterlinas	----	38,265
<u>Estopa (kilo)</u>		
Bahia	6.892	15:643\$
Rio de Janeiro	6.255	12:100\$
Santos	15.994	28:930\$
Total	29.141	56:673\$
Equivalente em £3 esterlinas	----	1,251
<u>Extracto de mangue (kilo)</u>		
Rio de Janeiro	1.064	1:100\$
Santos	25	50\$
Paranaguá	245	250\$
São Francisco	12.305	5:569\$
Total	13.639	6:969\$
Equivalente em £3 esterlinas	----	153
<u>Farelo de arroz (kilo)</u>		
Belem do Pará	936.074	215:401\$
Porto Alegre	1.300.000	260:000\$
Total	2.236.074	475:401\$
Equivalente em £3 esterlinas	----	10,773
<u>Farelo de babassú (kilo)</u>		
Belem do Pará	217.447	49:580\$
São Luiz do Maranhão	121.132	31:046\$
Ilha do Cajueiro	145.963	39:193\$
Santos	40.270	12:713\$
Total	524.812	132:532\$
Equivalente em £3 esterlinas	----	3,034
<u>Farelo de caroço de algodão (kilo)</u>		
Belem do Pará	169.938	50:978\$
São Luiz do Maranhão	1.331.131	362:641\$
Fortaleza	1.374.309	297:363\$
Natal	792.665	168:033\$
Pernambuco	815.000	264:060\$
Maceió	153.000	49:537\$
Santos	2.189.500	646:087\$
Total	6.825.543	1.838:699\$
Equivalente em £3 esterlinas	----	42,181

MERCADORIAS E PROCEDENCIAS	QUANTIDADE	VALOR EM MIL RÉIS, PAPEL
<u>Farelo de trigo (kilo)</u>		
Pernambuco	3.128.216	724:208\$
Bahia	3.356.709	472:597\$
Rio de Janeiro	47.554.310	6.734:732\$
Santos	18.741.354	4.163:251\$
Paranaguá	400.000	70:000\$
São Francisco	173.040	34:60\$
Total	73.353.629	12.199:396\$
Equivalente em £3 esterlinas	----	273,894
<u>Farelos não especificados (kilo)</u>		
Belem do Pará	248.877	50:103\$
São Luiz do Maranhão	2.533	594\$
Pernambuco	45.100	6:520\$
Bahia	42.000	6:000\$
Santos	383.145	71:466\$
São Francisco	200.000	48:000\$
Total	921.655	182:683\$
Equivalente em £3 esterlinas	----	4,076
<u>Farinha de mandioca (kilo)</u>		
Belem do Pará	1.046.898	440:495\$
São Luiz do Maranhão	75.600	31:464\$
Pernambuco	104.532	38:078\$
Bahia	13.650	6:006\$
Rio de Janeiro	8.350	3:276\$
São Francisco	70.600	31:356\$
Rio Grande	19.700	8:668\$
Porto Alegre	2.531.750	1.045:030\$
Jaguarão	14.500	6:100\$
Sant'Anna do Livramento	100.000	40:760\$
Quarahy	3.300	1:320\$
Santa Victoria do Palmar	7.800	3:200\$
Bagé	750	345\$
Total	3.997.630	1.656:098\$
Equivalente em £3 esterlinas	----	37,551
<u>Farinha de milho (kilo)</u>		
Santos	355.000	109:500\$
Total	355.000	109:500\$
Equivalente em £3 esterlinas	----	2,548
<u>Farinha de trigo (kilo)</u>		
Santos	318.000	156:400\$
Total	318.000	156:400\$
Equivalente em £3 esterlinas	----	3,728

MERCADORIAS E PROCEDENCIAS	QUANTIDADE	VALOR EM MIL RÉIS, PAPEL
<u>Polvilho (kilo)</u>		
São Luiz do Maranhão	56.447	23:280\$
Camocim	52.860	30:000\$
Fortaleza	370.920	185:696\$
Porto Alegre	24.400	14:815\$
Total	504.627	253:791\$
Equivalente em £ esterlinas	----	5,628
<u>Tapioca (kilo)</u>		
Belém do Pará	74.746	80:421\$
São Francisco	79.350	69:370\$
Itajahy	22.800	22:600\$
Florianopolis	6.545	5:650\$
Total	183.441	178:041\$
Equivalente em £ esterlinas	----	3,816
<u>Farinhas e feculas não especificadas (kilo)</u>		
Santos	710	781\$
Itajahy	4.980	4:800\$
Total	5.690	5:581\$
Equivalente em £ esterlinas	----	132
<u>Feijão (kilo)</u>		
Rio de Janeiro	34.680	20:503\$
Santos	231.040	327:430\$
Rio Grande	232.979	166:703\$
Porto Alegre	8.700	6:650\$
Sant'Anna do Livramento	3.000	1:200\$
Santa Victoria do Palmar	600	300\$
São Xavier	4.080	2:236\$
Total	565.079	525:022\$
Equivalente em £ esterlinas	----	11,064
<u>Fibra de caroá (kilo)</u>		
Bahia	5.951	12:287\$
Total	5.951	12:287\$
Equivalente em £ esterlinas	----	283
<u>Crina vegetal (kilo)</u>		
Porto Alegre	1.101	404\$
Total	1.101	404\$
Equivalente em £ esterlinas	----	10
<u>Piassava (kilo)</u>		
Manãos	1.031.803	697:374\$
Bahia	3.249.126	3.111:150\$
Ilhéos	40.857	40:983\$
Rio de Janeiro	22.102	30:018\$
Total	4.343.895	3.879:525\$
Equivalente em £ esterlinas	----	87,141

MERCADORIAS E PROCEDENCIAS	QUANTIDADE	VALOR EM MIL RÉIS, PAPEL
<u>Fibra de ticum (kilo)</u>		
Bahia	4.205	22:177\$
Total	4.205	22:177\$
Equivalente em £ esterlinas	----	507
<u>Fibras vegetaes não especificadas (kilo)</u>		
Belem do Pará	264	200\$
São Luiz do Maranhão	502	460\$
Fortaleza	1.815	3:100\$
Rio de Janeiro	719	2:059\$
Total	3.300	5:819\$
Equivalente em £ esterlinas	----	127
<u>Guaraná (kilo)</u>		
Manãos	4.846	89:134\$
Itacoatiara	10	136\$
Belem do Pará	12.850	329:781\$
Total	17.706	419:051\$
Equivalente em £ esterlinas	----	9,499
<u>Ipecacuanha (kilo)</u>		
Manãos	4.991	74:001\$
Bahia	6.963	243:705\$
Rio de Janeiro	7.896	361:640\$
Corumbá	24.897	729:652\$
Total	44.747	1.408:998\$
Equivalente em £ esterlinas	----	31,565
<u>Folhas, raizes e resinas medicinaes não especificadas (kilo)</u>		
Manãos	714	1:428\$
Itacoatiara	2.960	3:635\$
Belem do Pará	38.930	41:547\$
São Luiz do Maranhão	60	60\$
Ilha do Cajueiro	187.968	91:249\$
Pernambuco	125	100\$
Bahia	16.760	11:525\$
Rio de Janeiro	4.669	19:354\$
Santos	79	1:015\$
São Francisco	10.059	3:405\$
Rio Grande	548	548\$
Total	262.872	173:866\$
Equivalente em £ esterlinas	----	3,935
<u>Abacaxis (kilo)</u>		
Pernambuco	20.045	25:438\$
Rio de Janeiro	2.575.798	2.615:889\$
Santos	240.327	235:591\$
Paranaguá	900	700\$
Total	2.837.070	2.877:618\$
Equivalente em £ esterlinas	----	59,943

MERCADORIAS E PROCEDENCIAS	QUANTIDADE	VALOR EM MIL RÉIS, PAPEL
<u>Bananas (cacho)</u>		
Rio de Janeiro	162.106	578:268\$
Santos	6.688.060	20.599:688\$
Paranaguá	159.138	413:163\$
Antonina	39.610	101:759\$
São Francisco	37.739	92:189\$
Sant'Anna do Livramento	700	1:800\$
Total	7.027.353	21.786:867\$
Equivalente em £3 esterlinas	----	493,389
<u>Castanhas descascadas (kilo)</u>		
Manãos	47.151	176:099\$
Belem do Pará	543.766	2.408:100\$
Rio de Janeiro	760	3:000\$
Total	591.677	2.587:199\$
Equivalente em £3 esterlinas	----	58,706
<u>Côcos (cento)</u>		
Pernambuco	2.881	121:538\$
Maceió	6	220\$
Total	2.887	121:758\$
Equivalente em £3 esterlinas	----	2,819
<u>Laranjas (cento)</u>		
Rio de Janeiro	1.400.941	11.591:897\$
Santos	342.130	4.400:710\$
Porto Alegre	10.780	80:670\$
Sant'Anna do Livramento	300	2:400\$
Total	1.754.151	16.075:677\$
Equivalente em £3 esterlinas	----	355,370
<u>Tangerinas (kilo)</u>		
Santos	284.504	277:345\$
Total	284.504	277:345\$
Equivalente em £3 esterlinas	----	6,702
<u>Fructas de meza não especificadas (kilo)</u>		
Fortaleza	300	60\$
Pernambuco	15.020	12:955\$
Rio de Janeiro	7.650	8:800\$
Santos	10.317	7:310\$
Total	33.287	29:125\$
Equivalente em £3 esterlinas	----	656
<u>Amendoim (kilo)</u>		
Rio Grande	1.250	676\$
Sant'Anna do Livramento	15.033	7:300\$
Total	16.283	7:976\$
Equivalente em £3 esterlinas	----	188

MERCADORIAS E PROCEDENCIAS	QUANTIDADE	VALOR EM MIL RÉIS, PAPEL
<u>Baga de memona (kilo)</u>		
Belem do Pará	12.616	6:119\$
São Luiz do Maranhão	354.675	144:262\$
Ilha do Cajueiro	2.046.589	383:201\$
Camocim	2.909.560	1.384:797\$
Fortaleza	2.648.001	1.239:174\$
Cabedello	17.040	8:520\$
Pernambuco	6.060.350	3.320:339\$
Maceió	1.137.683	574:758\$
Bahia	5.485.901	2.900:342\$
Rio de Janeiro	164.583	109:551\$
Santos	1.589.291	948:135\$
Total	22.426.239	11.519:198\$
Equivalente em £3 esterlinas	----	256,243
<u>Caroço de algodão (kilo)</u>		
Belem do Pará	1.707.755	556:731\$
São Luiz do Maranhão	4.266.247	1.279:044\$
Ilha do Cajueiro	906.573	271:971\$
Camocim	250.024	75:007\$
Fortaleza	14.341.194	4.301:842\$
Natal	2.029.500	608:850\$
Cabedello	5.075.980	1.522:792\$
Maceió	19.875	6:180\$
Bahia	51.182	5:008\$
Rio de Janeiro	150	45\$
Santos	1.015.200	259:900\$
Total	29.663.680	8.887:370\$
Equivalente em £3 esterlinas	----	203,182
<u>Castanhas (kilo)</u>		
Manáos	7.572.086	13.999:216\$
Itacoatiara	392.000	716:545\$
Belem do Pará	6.188.873	10.283:378\$
Rio de Janeiro	1.767	2:800\$
Total	14.154.726	25.001:939\$
Equivalente em £3 esterlinas	----	593,683
<u>Côcos de babassú (kilo)</u>		
Manáos	1.040	700\$
São Luiz do Maranhão	6.864.402	4.975:452\$
Ilha do Cajueiro	5.378.591	3.631:586\$
Rio de Janeiro	52.150	46:935\$
Total	12.296.183	8.654:673\$
Equivalente em £3 esterlinas	----	197,748
<u>Cumarú (kilo)</u>		
Belem do Pará	29.053	93:230\$
Ilha do Cajueiro	201.706	134:134\$
Rio de Janeiro	296	950\$
Total	231.055	228:314\$
Equivalente em £3 esterlinas	----	4,879

MERCADORIAS E PROCEDENCIAS	QUANTIDADE	VALOR EM MIL RÉIS, PAPEL
<u>Coquilhos de piassava (kilo)</u>		
Bahia	<u>72.400</u>	<u>52:920\$</u>
Total	72.400	52:920\$
Equivalente em £3 esterlinas	----	1,202
<u>Sementes de gergelim (kilo)</u>		
Belem do Pará	14.067	6:330\$
São Luiz do Maranhão	178.121	98:033\$
Pernambuco	<u>36.900</u>	<u>16:400\$</u>
Total	229.088	120:763\$
Equivalente em £3 esterlinas	----	2,684
<u>Côcos de tucum (kilo)</u>		
São Luiz do Maranhão	1.360	6:600\$
Ilha do Cajueiro	<u>1.337.402</u>	<u>573:234\$</u>
Total	1.338.962	579:834\$
Equivalente em £3 esterlinas	----	13,729
<u>Murumurú (kilo)</u>		
Belem do Pará	<u>908.152</u>	<u>512:619\$</u>
Total	908.152	512:619\$
Equivalente em £3 esterlinas	----	11,878
<u>Jaboty (kilo)</u>		
Belem do Pará	<u>63.804</u>	<u>30:000\$</u>
Total	63.804	30:000\$
Equivalente em £3 esterlinas	----	723
<u>Urucury (kilo)</u>		
Pernambuco	745	500\$
Bahia	<u>98.990</u>	<u>69:400\$</u>
Total	99.735	69:900\$
Equivalente em £3 esterlinas	----	1,673
<u>Fructos para oleos não especificados (kilo)</u>		
Belem do Pará	146	70\$
Ilha do Cajueiro	155	46\$
Camocim	66.776	20:033\$
Fortaleza	12.258	4:256\$
Rio de Janeiro	<u>203.200</u>	<u>45:000\$</u>
Total	282.535	69:405\$
Equivalente em £3 esterlinas	----	1,549

MERCADORIAS E PROCEDENCIAS	Quantidade	VALOR EM MIL REIS, PAPEL.
<u>Fumo desfiado (kilo)</u>		
Rio de Janeiro	432	2:268\$
Santos	156	905\$
Rio Grande	4.271	24:215\$
Pelotas	745.858	3.203:467\$
Porto Alegre	6.319	26:480\$
Sant'Anna do Livramento	22.849	185:077\$
Santa Victoria do Palmar	69.505	554:188\$
Bagé.	211.518	961:057\$
Uruguayana	20	100\$
Total	1.080.928	4.957:757\$
Equivalente em £ esterlinas	----	114,240
<u>Fumo em corda (kilo)</u>		
Bahia	286.799	751:576\$
Rio de Janeiro	2.007	6:205\$
Rio Grande	6.872	24:897\$
Pelotas	145.674	527:777\$
Porto Alegre	153.583	556:431\$
Jaguarão	1.080	3:913\$
Sant'Anna do Livramento	150.590	545:587\$
Santa Victoria do Palmar	7.384	26:752\$
Bagé	5.366	21:252\$
Uruguayana	4.369	15:829\$
São Xavier	190.187	689:048\$
Total	954.411	3.169:267\$
Equivalente em £ esterlinas	----	71,664
<u>Fumo em folha (kilo)</u>		
Bahia	31.199.299	57.330:399\$
Rio de Janeiro	53.876	114:757\$
São Francisco	633.396	882:800\$
Itajahy	447.450	599:340\$
Florianopolis	8.125	9:750\$
Rio Grande	2.662	5:856\$
Porto Alegre	3.404.983	6.694:526\$
Sant'Anna do Livramento	1.958	4:596\$
Santa Victoria do Palmar	2.500	6:250\$
Uruguayana	9.497	22:900\$
Total	35.763.746	65.671:174\$
Equivalente em £ esterlinas	----	1,490,235
<u>Charutos e cigarrilhos (um)</u>		
Pernambuco	1.300	260\$
Bahia	3.687.864	863:570\$
Rio de Janeiro	200.325	50:538\$
São Francisco	2.400	580\$
Itajahy	400	80\$
Rio Grande	356.350	55:936\$
Total	4.248.639	970:964\$
Equivalente em £ esterlinas	----	21,883

MERCADORIAS E PROCEDENCIAS	QUANTIDADE	VALOR EM MIL RÉIS, PAPEL
<u>Cigarros (kilo)</u>		
Rio de Janeiro	7.179	68:351\$
Uruguayana	55	700\$
São Xavier	60	360\$
Total	7.294	69:411\$
Equivalente em ££ esterlinas	----	1,576
<u>Mel de fumo (kilo)</u>		
Rio de Janeiro	2.406	7:323\$
Total	2.406	7:323\$
Equivalente em ££ esterlinas	----	177
<u>Germens de trigo (kilo)</u>		
Rio de Janeiro	172.800	56:460\$
Total	172.800	56:460\$
Equivalente em ££ esterlinas	----	1,290
<u>Gomma copal (kilo)</u>		
Rio de Janeiro	104	300\$
Total	104	300\$
Equivalente em ££ esterlinas	----	7
<u>Herva mate beneficiada (kilo)</u>		
Rio de Janeiro	98.352	145:950\$
Santos	467.687	622:510\$
Paranaguá	921.909	1.196:040\$
Antonina	30.925.495	40.039:364\$
São Francisco	5.443.035	7.155:238\$
Rio Grande	550	719\$
Porto Alegre	124.000	162:192\$
Jaguarão	750	980\$
Sant'Anna do Livramento	81.932	104:963\$
Santa Victoria do Palmar	11.650	15:059\$
Bagé	2.200	2:875\$
Uruguayana	77.949	101:879\$
São Xavier	11.000	14:388\$
Porto Esperança	2.243.742	2.674:511\$
Total	40.410.251	52.287:168\$
Equivalente em ££ esterlinas	----	1,175,224
<u>Herva mate cancheada (kilo)</u>		
Paranaguá	243.637	237:977\$
Antonina	15.160.796	14.665:456\$
Fóz do Iguassú	10.866.613	10.534:653\$
São Francisco	13.970.638	13.570:619\$
Rio Grande	1.706.000	1.649:135\$
Porto Alegre	2.274.355	2.199:985\$
Sant'Anna do Livramento	18.053	16:825\$
Uruguayana	188.621	183:603\$
São Xavier	6.800	6:660\$
Total	44.435.513	43.064:913\$
Equivalente em ££ esterlinas	----	964,276

MERCADORIAS E PROCEDENCIAS	QUANTIDADE	VALOR EM MIL REIS, PAPEL
<u>Legumes frescos (kilo)</u>		
Santos	500	450\$
Total	500	450\$
Equivalente em ££ esterlinas	----	10
<u>Lentilhas (kilo)</u>		
Porto Alegre	24.600	21:298\$
Total	24.600	21:298\$
Equivalente em ££ esterlinas	----	496
<u>Madeiras - Acapú (kilo)</u>		
Belem do Pará	58.552	8:614\$
Total	58.552	8:614\$
Equivalente em ££ esterlinas	----	176
<u>Madeiras - Andiroba (kilo)</u>		
Manãos	2.164.331	484:534\$
Belem do Pará	1.100.817	181:667\$
Total	3.265.148	666:201\$
Equivalente em ££ esterlinas	----	14,654
<u>Madeiras - Baguassú (kilo)</u>		
São Francisco	39.130	8:171\$
Total	39.130	8:171\$
Equivalente em ££ esterlinas	----	185
<u>Madeiras - Capiúba (kilo)</u>		
Belem do Pará	1.630	234\$
Rio Grande	43.430	8:208\$
Total	45.060	8:442\$
Equivalente em ££ esterlinas	----	197
<u>Madeiras - Cédro (kilo)</u>		
Manãos	1.145.670	250:652\$
Itacoatiara	39.546	8:578\$
Belem do Pará	869.388	191:549\$
Rio de Janeiro	12.235	3:059\$
Fóz do Iguassú	3.454.520	908:464\$
São Francisco	75.330	20:973\$
Rio Grande	642.881	178:087\$
Pelotas	60.000	16:000\$
Porto Alegre	2.333.607	619:625\$
Jaguarão	2.235	581\$
Sant'Anna do Livramento	1.673.250	443:285\$
Quarahy	11.700	3:294\$
Santa Victoria do Palmar	1.000	260\$
Bagé	400	104\$
Total	10.321.762	2.644:511\$
Equivalente em ££ esterlinas	----	59,812

MERCADORIAS E PROCEDENCIAS	QUANTIDADE	VALOR EM MIL RÉIS, PAPEL
<u>Madeiras - Freijó (kilo)</u>		
Belem do Pará	1.983.697	338:797\$
Total	1.983.697	338:797\$
Equivalente em ££ esterlinas	----	7,557
<u>Madeiras - Gonçalo Alves (kilo)</u>		
Victoria	20.400	8:160\$
Rio de Janeiro	5.000	2:000\$
Total	25.400	10:160\$
Equivalente em ££ esterlinas	----	237
<u>Madeiras - Guajuvira (kilo)</u>		
Rio de Janeiro	14.000	2:800\$
Pelotas	10.000	2:000\$
Sant'Anna do Livramento	145.150	29:030\$
Santa Victoria do Palmar	51.020	10:364\$
Bagé	79.900	15:980\$
Total	300.070	60:174\$
Equivalente em ££ esterlinas	----	1,375
<u>Madeiras - Imbuia (kilo)</u>		
Santos	1.000	600\$
Paranaguá	121.251	48:047\$
Antonina	41.900	12:490\$
São Francisco	80.192	24:058\$
Total	244.343	85:195\$
Equivalente em ££ esterlinas	----	1,966
<u>Madeiras - Itaúba (kilo)</u>		
Manãos	12.156	1:167\$
Belem do Pará	2.165.202	267:630\$
Total	2.177.358	268:797\$
Equivalente em ££ esterlinas	----	6,225
<u>Madeiras - Jacarandá (kilo)</u>		
Bahia	140.217	41:970\$
Victoria	1.140.600	538:165\$
Rio de Janeiro	298.581	144:375\$
Total	1.579.398	724:510\$
Equivalente em ££ esterlinas	----	16,357
<u>Madeiras - Louro (kilo)</u>		
Manãos	230.151	39:869\$
Total	230.151	39:869\$
Equivalente em ££ esterlinas	----	915

MERCADORIAS E PROCEDENCIAS	QUANTIDADE	VALOR EM MIL RÉIS, PAPEL
<u>Madeiras - Macacahubá (kilo)</u>		
Belem do Pará	<u>1.001.806</u>	<u>192.421\$</u>
Total	1.001.806	192.421\$
Equivalente em ££ esterlinas	----	4,372
<u>Madeiras - Marupá (kilo)</u>		
Manãos	21.297	3.642\$
Belem do Pará	<u>23.800</u>	<u>3.484\$</u>
Total	45.097	7:126\$
Equivalente em ££ esterlinas	----	156
<u>Madeiras - Messaranduba (kilo)</u>		
Belem do Pará	<u>739.152</u>	<u>134.968\$</u>
Total	739.152	134.968\$
Equivalente em ££ esterlinas	----	2,929
<u>Madeiras - Pau amarello (kilo)</u>		
Belem do Pará	<u>807.500</u>	<u>138.482\$</u>
Total	807.500	138.482\$
Equivalente em ££ esterlinas	----	3,093
<u>Madeiras - Pau Brasil (kilo)</u>		
Belem do Pará	141.008	28.202\$
Pernambuco	5.000	2.000\$
Bahia	23.900	6.950\$
Victoria	30.415	13.200\$
Rio de Janeiro	<u>11.700</u>	<u>4.600\$</u>
Total	212.023	54.952\$
Equivalente em ££ esterlinas	----	1,301
<u>Madeiras - Pau roxo (kilo)</u>		
Belem do Pará	<u>16.458</u>	<u>3.283\$</u>
Total	16.458	3.283\$
Equivalente em ££ esterlinas	----	68
<u>Madeiras - Peroba (kilo)</u>		
Victoria	2.000	600\$
Rio de Janeiro	38.900	25.550\$
Santos	300	100\$
Rio Grande	<u>7.200</u>	<u>2.160\$</u>
Total	98.400	28.410\$
Equivalente em ££ esterlinas	----	657
<u>Madeiras - Pau rosa (kilo)</u>		
Belem do Pará	<u>5.000</u>	<u>1.465\$</u>
Total	5.000	1.465\$
Equivalente em ££ esterlinas	----	34

MERCADORIAS E PROCEDENCIAS	QUANTIDADE	VALOR EM MIL RÉIS, PAPEL
<u>Madeiras - Pinho (kilo)</u>		
Belem do Pará	1.566	260\$
Rio de Janeiro	42.000	8:400\$
Santos	1.505	850\$
Paranaguá	19.775.612	3.662:658\$
Antonina	17.328.741	3.235:925\$
São Francisco	27.018.821	5.049:265\$
Itajahy	202	38\$
Rio Grande	2.266.252	421:781\$
Pelotas	640.000	117:760\$
Porto Alegre	12.587.253	2.341:137\$
Jaguarão	9.590	1:786\$
Sant'Anna do Livramento	4.068.550	759:340\$
Quarahy	90.250	16:820\$
Bagé	21.676	4:021\$
Santa Victoria do Palmar	16.428	3:063\$
Uruguayana	<u>1.155.668</u>	<u>216:264\$</u>
Total	85.024.114	15.839:368\$
Equivalente em £ esterlinas	----	357,934
<u>Madeiras - Quebracho (kilo)</u>		
Porto Murtinho	<u>723.000</u>	<u>28:920\$</u>
Total	723.000	28:920\$
Equivalente em £ esterlinas	----	643
<u>Madeiras - Sebastião de Arruda (kilo)</u>		
Bahia	<u>161.789</u>	<u>57:843\$</u>
Total	161.789	57:843\$
Equivalente em £ esterlinas	----	1,248
<u>Madeiras - Sucupira (kilo)</u>		
Belem do Pará	<u>340.166</u>	<u>45:461\$</u>
Total	340.166	45:461\$
Equivalente em £ esterlinas	----	1,008
<u>Madeiras em bruto não especificadas (kilo)</u>		
Manãos	701.434	106:311\$
Belem do Pará	120.867	18:484\$
Fortaleza	60.482	15:300\$
Bahia	28.100	4:500\$
Victoria	8.000	2:300\$
Rio de Janeiro	19.115	10:800\$
Santos	623.840	200:228\$
Paranaguá	10.640	2:000\$
Fóz do Iguassú	1.187.230	166:851\$
São Francisco	404.163	77:462\$
Rio Grande	11.340	12:850\$
Pelotas	153.800	41:200\$
Jaguarão	38.800	11:985\$
Sant'Anna do Livramento	421.900	77:691\$
Quarahy	87.270	24:781\$
Santa Victoria do Palmar	17.500	4:900\$
Bagé	33.680	7:246\$
Uruguayana	226.100	60:230\$
Porto Murtinho	<u>1.315.200</u>	<u>190:608\$</u>
Total	5.529.511	1.036:227\$
Equivalente em £ esterlinas	----	23,248

MERCADORIAS E PROCEDENCIAS	QUANTIDADE	VALOR EM MIL RÉIS, PAPEL
<u>Madeiras preparadas (kilo)</u>		
Manãos	6.170	1:408\$
Balém do Pará	61.606	12:500\$
Rio de Janeiro	2.033	2:000\$
Santos	21.127	5:278\$
Paranaguá	221.020	67:300\$
Antonina	530	100\$
São Francisco	16.189	5:737\$
Rio Grande	1.580	1:000\$
Pelotas	10.000	2:500\$
Jaguarão	28.052	9:927\$
Sant'Anna do Livramento	121.800	31:260\$
Santa Victoria do Palmar	1.980	618\$
Bagé	28.650	8:403\$
Uruguayana	3.700	1:060\$
Total	524.437	149:091\$
Equivalente em ££ esterlinas	-----	3,399
<u>Manteiga de cacão (kilo)</u>		
Bahia	81.340	182:121\$
Ilhéos	82.275	266:710\$
Rio de Janeiro	42.330	156:114\$
Total	205.945	604:945\$
Equivalente em ££ esterlinas	-----	13,335
<u>Manufacturas de borracha (kilo)</u>		
Manãos	104	728\$
Santos	3.002	19:480\$
Total	3.106	20:208\$
Equivalente em ££ esterlinas	-----	452
<u>Manufacturas de canhamo (kilo)</u>		
Belém do Pará	30	60\$
Total	30	60\$
Equivalente em ££ esterlinas	-----	1
<u>Manufacturas de madeira (kilo)</u>		
Manãos	1.460	2:000\$
Montenegro	5	80\$
Belém do Pará	200	340\$
Bahia	6.150	10:000\$
Rio de Janeiro	27.515	63:074\$
Santos	12.553	41:077\$
Paranaguá	100	3:000\$
São Xavier	700	600\$
Corumbá	35	70\$
Total	48.718	120:241\$
Equivalente em ££ esterlinas	-----	2,760

MERCADORIAS E PROCEDENCIAS	QUANTIDADE	VALOR EM MIL REIS, PAPEL
<u>Manufacturas de palha (kilo)</u>		
Balém do Pará	57	200\$
Total	57	200\$
Equivalente em £ esterlinas	-----	5
<u>Manufacturas de papel (kilo)</u>		
Manãos	403	915\$
Bahia	58	900\$
Rio de Janeiro	4.922	5:955\$
Santos	60	71\$
Sant'Anna do Livramento	1.300	520\$
Santa Victoria do Palmar	127	1:000\$
Total	6.870	9:361\$
Equivalente em £ esterlinas	-----	218
<u>Marfim vegetal (jarina) (kilo)</u>		
Balém do Pará	100.840	20:975\$
Total	100.840	20:975\$
Equivalente em £ esterlinas	-----	437
<u>Massas alimenticias (kilo)</u>		
Santos	421	500\$
Total	421	500\$
Equivalente em £ esterlinas	-----	12
<u>Medicamentos (kilo)</u>		
Manãos	2.300	15:592\$
Belém do Pará	1.099	12:134\$
Pernambuco	285	8:000\$
Rio de Janeiro	71.072	330:679\$
Santos	2.235	16:506\$
Uruguayana	440	1:000\$
São Xavier	15	30\$
Total	77.446	383:941\$
Equivalente em £ esterlinas	-----	8,716
<u>Milho (kilo)</u>		
Montenegro	9.560	2:621\$
Belém do Pará	508.084	138:966\$
Ilha do Cajueiro	534.854	149:760\$
Camocim	300.000	240:000\$
Fortaleza	164.700	42:822\$
Natal	432.000	108:720\$
Pernambuco	1.471.065	375:509\$
Maceió	671.880	177:960\$
Santos	107.940	30:389\$
Rio Grande	12.000	3:800\$
São Xavier	1.380	397\$
Total	4.713.463	1.270:944\$
Equivalente em £ esterlinas	-----	28,833



MERCADORIAS E PROCEDENCIAS	QUANTIDADE	VALOR EM MIL RÉIS, PAPEL
<u>Objectos indigenas (kilo)</u>		
Manãos	36	500\$
Belém do Pará	480	600\$
São Francisco	30	100\$
Total	546	1:200\$
Equivalente em ££ esterlinas	----	26
<u>Obras impressas (kilo)</u>		
Bahia	625	8:200\$
Rio de Janeiro	6.972	33:560\$
Santos	11.125	12:837\$
Paragaguá	45	900\$
São Francisco	648	740\$
Total	19.415	56:237\$
Equivalente em ££ esterlinas	----	1,283
<u>Oleo de caroço de algodão (kilo)</u>		
Fortaleza	433	866\$
Cabedello	1.040.977	1.971:605\$
Pernambuco	697	1:524\$
Santos	7.520	7:460\$
Total	1.049.627	1.981:455\$
Equivalente em ££ esterlinas	----	47,295
<u>Oleo de copahyba (kilo)</u>		
Manãos	42.994	111:119\$
Itacoatiára	12.682	31:724\$
Belém do Pará	74.077	249:322\$
Rio de Janeiro	675	2:000\$
Total	130.428	394:165\$
Equivalente em ££ esterlinas	----	8,784
<u>Oleo de mamona (kilo)</u>		
Pernambuco	16.500	35:359\$
Rio de Janeiro	11.450	19:400\$
Total	27.950	54:759\$
Equivalente em ££ esterlinas	----	1,199
<u>Oleos vegetaes não especificados (kilo)</u>		
Belém do Pará	544	1:100\$
Fortaleza	511	700\$
Rio de Janeiro	446	850\$
Santos	45	83\$
Total	1.546	2:733\$
Equivalente em ££ esterlinas	----	61

MERCADORIAS E PROCEDENCIAS	QUANTIDADE	VALOR EM MIL REIS, PAPEL
<u>Paina (kilo)</u>		
Fortaleza	1.021	3:246\$
Areia Branca	12.387	42:417\$
Natal	722	2:000\$
Pernambuco	125.326	519:310\$
Aracajú	6.925	20:925\$
Bahia	123.876	221:162\$
Rio de Janeiro	45.307	137:993\$
Total	315.564	947:053\$
Equivalente em £ esterlinas	----	21,214
<u>Perfumarias (kilo)</u>		
Belém do Pará	382	2:255\$
Rio de Janeiro	425	1:440\$
Santos	10.943	176:980\$
Total	11.750	180:675\$
Equivalente em £ esterlinas	----	4,093
<u>Pentes de borracha (kilo)</u>		
Santos	671	8:500\$
Total	671	8:500\$
Equivalente em £ esterlinas	----	198
<u>Pimentas e pimentões (kilo)</u>		
Santos	21.470	31:515\$
Total	21.470	31:515\$
Equivalente em £ esterlinas	----	682
<u>Plantas vivas (-----)</u>		
Manãos	----	1:240\$
Fortaleza	----	200\$
Pernambuco	----	5:090\$
Rio de Janeiro	----	87:196\$
Santos	----	65:577\$
Rio Grande	----	50\$
Porto Alegre	----	80\$
Quarahy	----	3:216\$
São Xavier	----	2:400\$
Total	----	165:049\$
Equivalente em £ esterlinas	----	3,770
<u>Rapaduras (kilo)</u>		
Rio de Janeiro	427	578\$
São Xavier	400	400\$
Total	827	978\$
Equivalente em £ esterlinas	----	22
<u>Rêdes (kilo)</u>		
Santos	17	400\$
Total	17	400\$
Equivalente em £ esterlinas	----	9

MERCADORIAS E PROCEDENCIAS	QUANTIDADE	VALOR EM MIL RÉIS, PAPEL
<u>Resíduos vegetaes não especificados (kilo)</u>		
Belém do Pará	69.774	16:014\$
São Luiz do Maranhão	255	50\$
Fortaleza	2.000	400\$
Bahia	257.468	163:417\$
Ilhéos	17.122	977\$
Rio de Janeiro	410.083	106:120\$
Santos	215.420	75:500\$
Total	972.122	362:478\$
Equivalente em £2 esterlinas	----	8,216
<u>Saccos vazios (kilo)</u>		
Belem do Pará	1.785	5:920\$
Rio de Janeiro	12.880	87:300\$
Santos	106.302	590:871\$
Total	120.973	684:091\$
Equivalente em £3 esterlinas	----	16,128
<u>Sementes não especificadas (kilo)</u>		
Bahia	51.000	127:500\$
Rio de Janeiro	13.555	132:160\$
Santos	3.025	3:120\$
Total	67.560	262:780\$
Equivalente em £3 esterlinas	----	5,567
<u>Tomates (kilo)</u>		
Santos	15.180	20:394\$
Total	15.180	20:394\$
Equivalente em £3 esterlinas	----	451
<u>Torta de linhaça (kilo)</u>		
Rio de Janeiro	2.854.350	992:550\$
Santos	449.080	130:500\$
Total	3.303.430	1.123:050\$
Equivalente em £3 esterlinas	----	24,786
<u>Torta de caroço de algodão (kilo)</u>		
Belem do Pará	25.259	5:031\$
Ilha do Cajueiro	50.630	10:063\$
Camocim	394.208	100:672\$
Fortaleza	1.497.665	334:407\$
Natal	85.392	21:215\$
Cabedello	4.790.474	1.024:530\$
Pernambuco	1.822.450	374:867\$
Rio de Janeiro	1.016.800	267:350\$
Santos	13.044.250	3.434:246\$
Total	22.727.328	5.572:361\$
Equivalente em £3 esterlinas	----	125,288

MERCADORIAS E PROCEDENCIAS	QUANTIDADE	VALOR EM MIL RÉIS, PAPEL
CLASSE IV.		
OURO EM BARRA, MOEDAS E NOTAS DE BANCO, ESTRANGEIRAS.		
<u>Ouro em barra (Grammas)</u>		
Rio de Janeiro	<u>42.861.852</u>	<u>269.078:398\$</u>
Total	42.861.852	269.078:398\$
Equivalente em £ esterlinas	----	5,853,672
<u>MOEDAS DE OURO</u>		
<u>£ esterlinas (Uma)</u>		
Rio de Janeiro	7.154.627	327.910:834\$
Santos	<u>7.500</u>	<u>359:437\$</u>
Total	7.162.127	328.270:271\$
Equivalente em £ esterlinas	----	7,162,127
<u>Dollars (Um)</u>		
Belem do Pará	2.500	21:931\$
Rio de Janeiro	<u>63.447.240</u>	<u>573.447:787\$</u>
Total	63.449.740	573.469:718\$
Equivalente em £ esterlinas	----	13,152,828
<u>Francos (Um)</u>		
Rio de Janeiro	<u>5.165.340</u>	<u>9:025:209\$</u>
Total	5.165.340	9.025:209\$
Equivalente em £ esterlinas	----	206,625
<u>Marcos (Um)</u>		
Rio de Janeiro	<u>46.000</u>	<u>101:062\$</u>
Total	46.000	101:062\$
Equivalente em £ esterlinas	----	2,253
<u>Moedas de 20\$000 (Uma)</u>		
Rio de Janeiro	<u>25.130</u>	<u>2.813:922\$</u>
Total	25.130	2.813:922\$
Equivalente em £ esterlinas	----	56,425
Total de moedas de ouro	----	913.680:182\$
Equivalente em £ esterlinas	----	20,580,258

MERCADORIAS E PROCEDENCIAS	QUANTIDADE	VALOR EM MIL RÉIS, PAPEL
NOTAS DE BANCO:		
<u>Dollars (Um)</u>		
Rio de Janeiro	<u>1.522</u>	<u>15:733\$</u>
Total	1.522	15:733\$
Equivalente em 22 esterlinas	----	315
<u>Yens (Um)</u>		
Rio de Janeiro	<u>138.816</u>	<u>625:881\$</u>
Total	138.816	625:881\$
Equivalente em 22 esterlinas	----	14,417
Total de notas de banco	----	641:614\$
Equivalente em 22 esterlinas	----	14,732
Total da classe IV.	----	1.183.400:194\$
Equivalente em 22 esterlinas	----	26,448,662

.....) 0 (.....

MINISTERIO DO TRABALHO, INDUSTRIA E COMERCIO

-----)oo(-----

DEPARTAMENTO NACIONAL DE COMERCIO

COMMERCI O EXTERIOR DO BRASIL

EXPORTAÇÃO DE MERCADORIAS NACIONAES

POR PAIZES DE DESTINO

NO ANNO DE 1930.

----)oo(----

2^e. PARTE

----)oo(----

Organizado com os dados fornecidos
pelo Departamento Nacional de Estatistica

EGON RULE CO. 1 U.S.A. 2 3 4 5



60