



MINISTÉRIO DA FAZENDA
SERVIÇO DE ESTATÍSTICA ECONÔMICA E FINANCEIRA

**COMÉRCIO
EXTERIOR
DO BRASIL
1967**

VOL. I—IMPORTAÇÃO

**POR MERCADORIAS, SEGUNDO OS PAÍSES.
POR PAÍSES, SEGUNDO AS MERCADORIAS.**

IBGE

1968

● MINISTRO DA FAZENDA

Antonio Delfim Neto

● DIRETOR-GERAL DA FAZENDA NACIONAL

Antonio Amilcar de Oliveira Lima

SERVIÇO DE ESTATÍSTICA ECONÔMICA E FINANCEIRA

DIRETOR / *Cori Loureiro Acioli*

Chefes de Seções:

ADMINISTRAÇÃO / *Dalba Vasconcelos*

ESTUDOS E ANALISES / *Thadeu Keller Filho*

ECONÔMICA E FINANCEIRA / *Luiz Vicente de Ouro Preto Pinheiro*

COMÉRCIO INTERNO / *Mário Alves*

EXPORTAÇÃO / *Geraldo Woolf de Oliveira*

IMPORTAÇÃO / *Eduardo Abrahão*



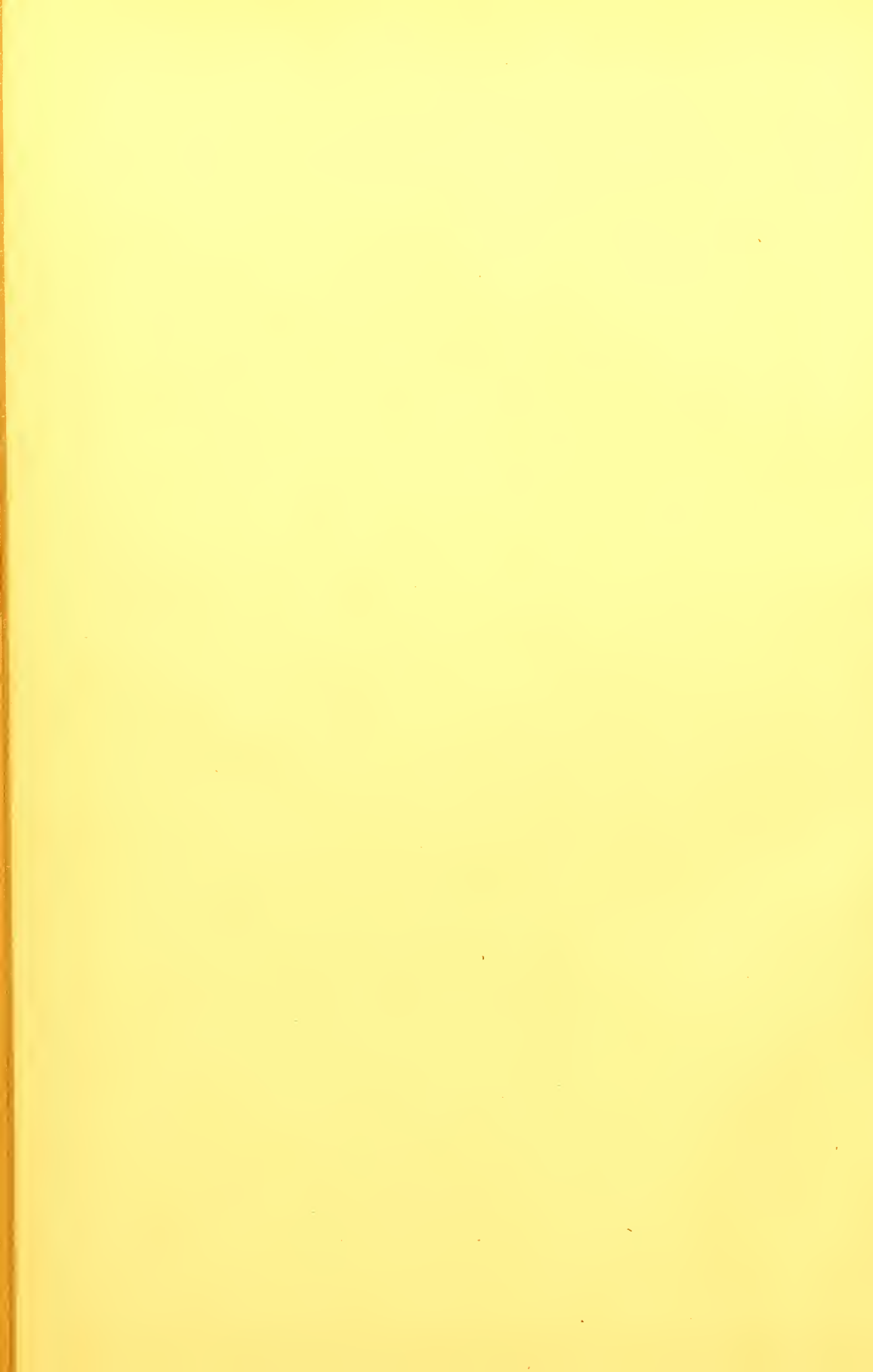

MINISTÉRIO DA FAZENDA
SERVIÇO DE ESTATÍSTICA ECONÔMICA E FINANCEIRA

COMÉRCIO
EXTERIOR
DO BRASIL
1967

VOL. I — IMPORTAÇÃO

POR MERCADORIAS, SEGUNDO OS PAÍSES
POR PAÍSES, SEGUNDO AS MERCADORIAS

2638 5 11 68

V O L U M E I

1 9 6 7

S U M Á R I O

	Págs.
INTRODUÇÃO	5
NOTE	7
QUADROS ESTATÍSTICOS	
I - Balanço Mercantil - 1943-67	9
IMPORTAÇÃO	
II - por grandes classes - 1966-67	10
III - por zonas econômicas - 1966-67	11
IV - por portos de destino - 1966-67	14
V - por categoria cambial, segundo os países de procedência - 1966-67	16
VI - totais por países - 1967	19
VII - por mercadorias, segundo os países de procedência - 1967	20
VIII - por países de procedência, segundo as mercadorias - 1967	183

ÍNDICE POR PAÍSES

P A Í S E S	(Pags.)	P A Í S E S	(Pags.)
África do Sul (Rep.)	183	Malásia	222
Alemanha Ocidental	183	Marrocos	223
Alemanha Oriental	190	México	223
Angola	191	Nicarágua	223
Antilhas Holandesas	191	Nigéria	223
Arábia Saudita	191	Noruega	223
Argélia	191	Nova Zelândia	224
Argentina	191	Países Baixos	224
Austrália	193	Panamá	227
Áustria	193	Paquistão	228
Bahamas	194	Paraguai	228
Bélgica-Luxemburgo	194	Pérsia	228
Bermudas	196	Peru	228
Bolívia	196	Polónia	228
Bulgária	196	Portugal	229
Canadá	196	Reino Unido	230
Catar	197	República Árabe Unida ..	234
Ceilão	197	Rodésia do Sul	234
Chile	197	Rumânia	234
China Popular	197	Salvador	235
China (Formosa)	197	Seicheles	235
Cingapura	197	Senegal	235
Colômbia	198	Síria	235
Congo-Leopoldville	198	Sudão	235
Coreia do Sul	198	Suécia	235
Costa Rica	198	Suíça	237
Coveite	198	Suriname	240
Cuba	198	Tailândia	240
Dinamarca	198	Tanganica e Zanzibar	240
Equador	200	Tchecoslováquia	240
Espanha	200	Trinidad	241
Estados Unidos	201	Turquia	241
Peroe	208	Uruguai	241
Filipinas	208	U.R.S.S.	242
Finlândia	208	Venezuela	243
França	209	Zambia	243
Gana	213		
Grécia	213		
Guiana Britânica	213		
Honduras	213		
Hong-Kong	213		
Hungria	213		
Índia	214		
Iraque	214		
Irlanda	214		
Islândia	214		
Israel	214		
Itália	215		
Iugoslávia	219		
Japão	219		
Libano	222		

I N T R O D U Ç Ã O

PRELIMINARES - As estatísticas do comércio exterior são divulgadas em resumos mensais e publicações anuais, contendo o movimento geral por mercadorias segundo os países e por países segundo as mercadorias.

A partir de 1957, passaram a figurar, neste boletim, o valor das mercadorias também em dólares, e a quantidade das mercadorias que, na NBM, aparecem em unidades diferentes do quilograma.

Com o intuito de facilitar as pesquisas dos interessados no estudo das nossas trocas com o exterior, a presente publicação, passou a ser apresentada, a partir de 1965, em dois volumes, referindo-se o primeiro à importação e o segundo à exportação.

Cada volume contém, além de vários quadros-resumo, os dados do comércio exterior por mercadorias, em código numérico este último aspecto.

Nesta segunda parte do boletim, além do total do país (assinado com T), são registrados os totais das grandes classes (assinados com dois asteriscos).

Cumpre esclarecer que os códigos numéricos em apêndice têm a sua nomenclatura correspondente nos quadros relativos à importação e exportação por mercadorias.

2. IMPORTAÇÃO - Compreende as mercadorias estrangeiras entregues para consumo no Brasil. As importações são registradas após o desembarque das mercadorias. As importações de petróleo e seus derivados, a granel, e de trigo estão sujeitas a controle especial.

Documentos de coleta: Guias de Importação (Decreto nº 42.914, de 27 de dezembro de 1957).

3. EXPORTAÇÃO - Compreende todas as mercadorias expedidas para países estrangeiros.

Documentos de coleta: Guias de Embarque (Decreto nº 44.916, de 28 de novembro de 1922).

4. COMÉRCIO DE MERCADORIAS - São excluídas dos totais do comércio exterior as mercadorias destinadas a representações diplomáticas, ao consumo de bordo e las tro fornecido a embarcações (inclusive combustíveis).

5. PAÍSES DE PROCEDÊNCIA E DE DESTINO - As importações e exportações são registradas no país com o qual se realizou a transação comercial de compra ou venda.

6. CLASSIFICAÇÃO DOS PAÍSES - É feita em ordem alfabética.

7. PORTOS DE DESTINO E DE PROCEDÊNCIA - O p^orto de destino, na importação, é a estação aduaneira onde se verifica a entrada da mercadoria no país. O p^orto de procedência, na exportação, é o p^orto ou localidade de fronteira, por onde a mercadoria embarca diretamente para o exterior.

8. QUANTIDADE - As quantidades representam o p^eso líquido real das mercadorias, separadas de seus envoltórios externos e internos. Desde 1960 é registrada a tonelagem líquida das embarcações, sendo êste resultado excluído do total das importações e exportações.

9. VALORES - Importação - C.I.F. - Os valores em cruzeiros representam o custo das aquisições das cambiais no mercado de câmbio livre (categoria geral).

Os valores das importações da categoria especial incluem o ágio para a promessa de venda da licença e os das importações financiadas e sem cobertura são resultantes da aplicação da taxa de câmbio livre em vigor na época da importação efetiva.

Exportação - F.O.B. - Os valores em cruzeiros resultam da venda da moeda estrangeira no mercado de câmbio livre.

N O T E

INTRODUCTION - The Annual Statement of Brazilian Foreign Trade for 1965 is issued in two volumes: VOLUME I for Imports and VOLUME II for Exports.

Each volume contains summaries of the imports and exports trade; the detailed trade of the articles by countries; and the trade with individual countries in numerical code.

The totals are given for countries and for the "Great Classes" of the Brazilian Commodity Nomenclature, as follows; (T - Country total; ** - Great Classes to tals).

It should be mentioned, however, that the numerical code has its corresponding nomenclature on the table referring to imported and exported articles according to countries.

2. Imports - Cover all merchandise delivered for consumption.

3. Exports - Cover all merchandise shipped to foreign countries.

4. Exclusions - Articles consigned to diplomatic officials as well as those destined to ship's stores and dunnage supplied to vessels (including bunker oil), are excluded from Foreign Trade totals.

5. Countries of provenance and destination - Imports and Exports are credited to the country with which the financial transaction of purchase or sale occurred.

6. Arrangement of countries - The countries are shown in the alphabetical order.

7. Ports of destination and of origin - The port of destination, for imports, is the Customs through which the merchandise will have entry into the country. The port of origin, for exports, is the locality at the frontier from which the merchandise is shipped directly abroad.

8. Quantities and values of imports and exports - Quantities and values are based on declarations of importers and exporters, or their agents, and may be ve rified by Customs officials.

Quantities represent the net weight of the goods excluding packings and wrappings. Since 1960, the net tonnage of ships is registered but excluded from the to tal import quantities.

The values of imports are C.I.F. transaction values. The value of exports are the F.O.B. values.



ANOS	QUANTIDADE (t)		VALOR A BORDO NO BRASIL				+ ou - na exp.	% do valor em US\$ da exp. sobre o da imp.
			NCr\$ 1 000		US\$ 1 000			
	Imp.	Exp.	Imp.	Exp.	Imp.	Exp.		
1943	3 303 192	2 696 089	6 229	8 729	317 332	466 519	+ 149 187	147,0
1944	3 842 684	2 671 405	8 128	10 727	415 142	574 532	+ 159 390	138,4
1945	4 291 685	2 987 221	8 747	12 198	448 568	655 428	+ 206 860	146,1
1946	5 061 382	3 663 122	13 029	18 230	673 320	985 380	+ 312 060	146,3
1947	7 159 091	3 781 453	22 789	21 179	1 216 727	1 152 308	- 64 419	94,7
1948	6 803 617	4 658 408	20 985	21 697	1 120 987	1 180 461	+ 59 474	105,3
1949	7 179 049	3 744 053	20 648	20 153	1 102 996	1 096 468	- 6 528	99,4
1950	8 967 894	3 819 083	20 313	24 913	1 085 119	1 355 467	+ 270 348	124,9
1951	10 994 491	4 851 889	37 198	32 514	1 987 091	1 769 002	- 218 089	89,0
1952	11 394 706	4 100 109	37 179	26 065	1 981 855	1 418 117	- 563 738	71,6
1953	11 792 027	4 377 808	25 152	32 047	1 318 667	1 539 120	+ 220 453	116,7
1954	13 345 456	4 289 556	55 239	42 968	1 633 539	1 561 836	- 71 703	95,6
1955	13 945 384	6 186 066	60 226	54 521	1 306 835	1 423 246	+ 116 411	108,9
1956	13 948 199	5 751 304	71 597	59 472	1 233 879	1 481 978	+ 248 099	120,1
1957	13 513 462	7 712 685	86 452	60 657	1 488 826	1 391 607	- 97 219	93,5
1958	14 202 592	8 297 439	103 323	63 753	1 352 881	1 242 985	- 109 896	91,9
1959	14 346 619	9 884 302	161 284	109 450	1 374 473	1 281 969	- 92 504	93,3
1960	15 609 773	10 607 865	201 219	147 123	1 462 138	1 268 802	- 193 336	86,8
1961	15 858 510	12 714 702	299 357	245 151	1 460 093	1 402 970	- 57 123	96,1
1962	16 785 930	12 360 972	511 677	307 130	1 475 047	1 214 185	- 260 862	82,3
1963	17 666 190	14 139 433	782 220	549 501	1 486 848	1 406 480	- 80 368	94,6
1964	18 174 281	14 586 690	1 242 891	1 177 498	1 263 451	1 429 790	+ 166 339	113,2
1965	16 633 286	19 681 872	1 929 647	2 214 843	1 096 423	1 595 479	+ 499 056	145,5
1966	19 392 354	20 103 379	3 264 773	3 813 540	1 496 215	1 741 442	+ 245 227	116,4
1967	19 041 844	21 128 718	4 291 939	4 265 500	1 667 429	1 654 037	- 13 392	99,2

II - IMPORTAÇÃO POR GRANDES CLASSES - 1966/1967

GRANDES CLASSES	QUANTIDADE (t)		VALOR A BORDO NO BRASIL			
			NG\$ 1 000		US\$ 1 000	
	1966	1967	1966	1967	1966	1967
Classe I - Animais vivos....	1 864	3 793	3 677	7 339	1 706	2 923
Classe II - Matérias primas em bruto e preparadas.....	14 734 309	13 889 426	677 480	841 819	307 940	323 831
Classe IV - Gêneros alimentícios e bebidas...	2 780 732	2 945 653	612 303	842 626	276 131	326 468
Classe V - Produtos químicos, farmacêuticos e semelhantes.....	1 065 423	1 320 837	491 312	592 885	226 109	230 342
Classe VI - Maquinaria e veículos, seus pertences e acessórios.....	146 525	152 631	821 176	1 217 726	381 323	475 002
Classe VII - Manufaturas classificadas principalmente segundo a matéria prima..	653 515	716 191	541 777	595 047	248 558	233 232
Classe VIII - Artigos manufaturados diversos...	7 971	9 412	109 581	156 691	51 126	61 340
Classe IX - Ouro. Moedas. Transações especiais.....	2 015	3 901	7 467	37 806	3 322	14 291
TOTAL	19 392 354	15 041 844	3 264 773	4 291 939	1 496 215	1 667 429

ZONAS ECONÔMICAS E PAÍSES	QUANTIDADE (t)		VALOR A BORDO NO BRASIL			
			R\$ 1 000		US\$ 1 000	
	1966	1967	1966	1967	1966	1967
América, excluída América Latina .	4 796 692	4 596 904	1 354 736	1 564 917	624 904	610 402
Antilhas Holandesas	306 496	414 513	28 913	42 230	13 039	16 165
Baamas	117 441	25 001	3 028	883	1 521	387
Bermudas	0	0	5	26	2	10
Canadá e Terra Nova	61 556	65 672	38 200	46 129	17 520	18 153
Estados Unidos (1)	4 270 108	4 045 981	1 278 218	1 466 631	589 952	572 258
Guiana Britânica	-	10	-	139	-	51
Guiana Francesa	0	-	2	-	1	-
Suriname	-	0	-	6	-	2
Trinidad	41 091	45 727	6 370	8 873	2 869	3 376
Associação Latino Americana de Li- vres Comércio	5 281 066	3 997 211	524 435	582 441	238 017	226 469
Argentina	1 208 340	1 056 395	258 406	315 164	116 963	123 283
Bolívia	11 351	5 117	1 019	728	469	290
Chile	76 180	71 826	37 328	41 587	17 430	16 020
Colômbia	27 462	44 132	1 891	2 959	856	1 188
Ecuador	7	135	39	762	19	286
México	68 767	106 893	31 959	46 143	14 804	17 898
Paraguai	1 003	2 827	603	2 313	275	951
Peru	85 955	69 059	15 856	17 315	7 286	6 799
Uruguai	164 878	63 068	20 812	13 425	9 409	5 195
Venezuela	3 637 123	2 577 759	156 522	142 045	70 506	54 559
Mercado Comum Centro Americano ...	37	6	54	36	25	15
Costa Rica	0	2	0	9	0	4
Guatemala	34	-	40	-	19	-
Honduras	-	0	-	9	-	4
Nicarágua	-	2	-	5	-	2
Salvador	3	2	14	13	6	5
Resto da América Latina	14	6 212	1 540	7 423	704	2 906
Cuba	0	-	0	-	-	0
Panamá	14	6 212	1 540	7 423	704	2 906
Conselho para a Assistência Econô- mica (Europa Oriental)	2 458 715	1 166 439	175 097	211 554	80 056	82 997
Alemanha Oriental	17 251	67 028	20 790	41 487	9 583	15 808
Bulgária	31 832	130 302	5 735	25 798	2 586	10 298
Hungria	648	63 840	1 931	14 322	911	6 098
Iugoslávia	7 917	4 755	15 084	10 024	7 042	3 758
Polônia	66 682	98 709	24 521	36 556	11 280	14 350
Rumânia	5 870	71 632	1 383	16 182	666	6 041
Tchecoslovaquia	22 714	25 257	24 744	25 050	11 415	10 146
U.R.S.S.	2 305 801	704 916	80 909	42 135	36 573	16 498
Mercado Comum Europeu	642 814	876 668	563 369	823 008	257 604	319 442
Alemanha Ocidental	348 888	389 964	295 307	430 988	134 671	168 301
Belgica-Luxemburgo	81 118	110 977	44 304	75 787	20 227	29 351
França	83 429	132 330	89 480	112 912	41 056	44 009
Itália	64 926	131 518	79 941	135 992	36 677	51 895
Países Baixos	64 453	111 879	54 337	67 329	24 973	25 886

1) include Porto Rico, Alaska e Havai.

ZONAS ECONÔMICAS E PAÍSES	QUANTIDADE (t)		VALOR A BORDO NO BRASIL			
			N\$ 1 000		US\$ 1 000	
	1966	1967	1966	1967	1966	1967
Associação Européia de Livre Comércio (Europa Ocidental)	199 470	237 907	296 600	454 168	136 609	176 473
Áustria.....	5 834	13 996	5 311	31 251	2 478	11 694
Dinamarca.....	25 308	29 827	25 882	35 151	11 940	13 960
Noruega.....	30 643	38 361	37 019	48 105	16 811	18 922
Portugal.....	10 760	22 919	9 431	21 384	4 135	8 107
Reino Unido.....	73 662	76 779	95 674	144 891	44 399	56 697
Suécia.....	47 593	48 916	67 334	99 010	30 945	38 109
Suíça.....	5 670	7 109	55 949	74 376	25 901	28 984
Resto da Europa Ocidental	67 514	98 800	48 938	100 264	22 155	38 636
Espanha.....	26 372	37 115	27 329	53 549	12 311	20 759
Feroe (ilhas).....	1 064	1 978	1 220	3 958	553	1 628
Finlândia.....	34 484	56 138	15 443	36 707	7 039	13 919
Grécia.....	2 960	1 547	1 626	1 207	744	450
Irlanda.....	786	476	968	1 454	439	578
Islândia.....	1 321	1 003	1 939	1 979	883	778
Turquia.....	527	543	413	1 410	186	524
Ásia (Excluído Oriente Médio)	129 889	158 315	106 515	143 956	48 879	56 609
Catar.....	-	67 496	-	1 983	-	893
Ceilão.....	-	46	-	34	-	12
China (República Popular da) ..	5	0	8	1	4	1
China (Formosa).....	19	33	35	93	17	35
Cingapura.....	1 837	2 511	2 620	2 875	992	1 226
Coreia do Sul.....	2	10	3	16	1	7
Filipinas.....	0	0	0	1	0	0
Hong-Kong.....	524	239	555	906	239	353
Índia.....	852	1 117	2 056	2 557	944	992
Japão.....	122 780	81 862	96 302	129 383	44 452	50 471
Malásia.....	3 849	4 941	4 907	5 991	2 216	2 574
Paquistão.....	5	2	13	84	6	32
Tailândia.....	16	58	16	32	8	13
Oriente Médio	5 361 212	6 910 856	165 471	307 890	74 539	116 765
Adem.....	2	-	3	-	1	-
Arábia Saudita.....	1 967 411	4 200 826	63 828	188 350	28 751	71 157
Coveite.....	1 295 067	817 250	37 725	28 803	16 993	11 476
Iraque.....	1 952 105	1 783 425	58 140	83 634	26 189	31 481
Israel.....	13 163	44 984	1 606	4 438	726	1 667
Libano.....	4	7	19	49	9	20
Pérsia (Iran).....	133 460	64 311	4 139	2 545	1 865	937
República Árabe Unida (Egito) ..	0	50	11	65	5	25
Síria.....	-	3	-	6	-	2
África (Excluído Oriente Médio) ..	448 400	781 149	25 391	54 775	11 507	21 326
África do Sul.....	2 280	2 433	1 604	2 160	765	872
Angola.....	-	33	-	245	-	90
Argélia.....	650	119 055	331	5 133	149	1 891
Congo Leopoldville.....	3 425	4 104	2 391	2 788	1 079	1 214
Gana.....	-	143	-	760	-	280
Gabão.....	58 590	-	1 689	-	761	-
Malgaxe.....	10	-	17	-	8	-
Marrocos.....	8 438	32 137	443	1 788	197	727
Moçambique.....	0	-	1	-	0	-
Nigéria.....	362 257	616 562	11 433	23 712	5 150	9 145
Rodésia do Sul.....	185	307	137	252	62	100

ZONAS ECONÔMICAS E PAÍSES	QUANTIDADE (t)		VALOR A BORDO NO BRASIL			
			NG\$ 1 000		US\$ 1 000	
	1966	1967	1966	1967	1966	1967
Seicheles	10	47	10	46	5	18
Senegal	-	1	-	4	-	2
Suazilândia	0	-	0	-	0	-
Sudão	41	56	43	73	19	31
Tanganica e Zanzibar	37	10	63	12	29	4
Tanger	0	-	1	-	0	-
Tunísia	9 700	-	259	-	116	-
Zâmbia	2 777	6 261	6 969	17 802	3 167	6 952
Oceânia	6 531	211 377	2 627	41 507	1 216	15 389
Austrália	6 531	211 373	2 627	41 489	1 216	15 382
Nova Zelândia	-	4	-	18	-	7
TOTAL	19 392 354	19 041 844	3 264 773	4 291 939	1 496 215	1 667 429

PORTOS DE DESTINO	QUANTIDADE (t)		VALOR A BORDO NO BRASIL			
			NCr\$ 1 000		US\$ 1 000	
	1966	1967	1966	1967	1966	1967
Amazonas	275 082	287 160	16 003	25 952	7 213	9 982
Manaus	275 082	287 160	16 003	25 952	7 213	9 982
Pará	114 730	125 435	40 961	38 805	18 771	14 998
Belém	114 730	125 435	40 961	38 805	18 771	14 998
Território de Amapá	208	-	552	-	333	-
Macapá	208	-	552	-	333	-
Maranhão	37 176	44 212	11 060	12 217	4 984	4 582
São Luís	37 176	44 212	11 060	12 217	4 984	4 582
Piauí	-	0	-	1	-	0
Parnaíba	-	0	-	1	-	0
Ceará	242 339	310 950	38 811	54 934	17 486	21 275
Fortaleza	242 339	310 950	38 811	54 934	17 486	21 275
Rio Grande do Norte	19 917	36 951	6 007	11 840	2 717	4 623
Macau	10	-	65	-	30	-
Natal	19 907	36 951	5 942	11 840	2 687	4 623
Paraíba	23 990	26 486	5 377	5 881	2 427	2 347
Cabedelo	23 990	26 485	5 369	5 739	2 423	2 283
João Pessoa	0	1	8	142	4	64
Pernambuco	291 768	376 708	82 621	122 197	37 943	47 990
Recife	291 768	376 708	82 621	122 197	37 943	47 990
Alagoas	48 626	59 917	9 332	13 233	4 251	5 340
Maceió	48 626	59 917	9 332	13 233	4 251	5 340
Sergipe	15 300	10 360	2 452	13 552	1 105	5 034
Aracaju	15 300	10 360	2 452	13 552	1 105	5 034
Bahia	204 427	266 301	72 961	73 661	33 670	28 650
Salvador	204 427	266 301	72 961	73 661	33 670	28 650
Minas Gerais	72	115	2 064	3 506	945	1 366
Belo Horizonte	72	115	2 064	3 506	945	1 366
Espírito Santo	327 449	432 495	36 143	83 689	16 891	32 793
Vitória	327 449	432 495	36 143	83 689	16 891	32 793
Rio de Janeiro	91 801	79 261	16 100	17 261	7 268	6 653
Angra dos Reis	44 823	36 609	8 846	9 422	3 997	3 583
Niterói	46 978	42 652	7 254	7 839	3 271	3 070

PORTOS DE DESTINO	QUANTIDADE (t)		VALOR A BORDO NO BRASIL			
			NCr\$ 1 000		US\$ 1 000	
	1966	1967	1966	1967	1966	1967
Guanabara	8 021 035	6 938 458	1 003 009	1 322 209	462 088	513 318
Pôrto do Rio de Janeiro ..	8 021 035	6 938 458	1 003 009	1 322 209	462 088	513 318
São Paulo	8 610 473	8 872 572	1 731 356	2 175 209	791 222	843 067
Santos	8 608 728	8 870 327	1 657 625	2 059 720	757 381	798 130
São Paulo	1 745	2 160	73 731	113 763	33 841	44 302
São Sebastião	-	85	-	1 726	-	635
Paraná	122 917	112 117	33 111	38 156	15 202	14 862
Antonina	99 725	83 550	15 324	15 896	6 903	6 165
Curitiba	63	35	1 749	1 084	804	445
Foz do Iguaçu	817	744	338	463	152	173
Paranaguá	22 312	27 788	15 700	20 713	7 343	8 079
Santa Catarina	99 315	82 232	22 851	20 368	10 322	7 829
Florianópolis	480	5	2 674	259	1 206	98
Imbituba	5 242	800	2 658	135	1 197	61
Itajaí	19 449	21 283	5 937	8 387	2 698	3 233
Laguna	0	2 970	0	568	0	220
São Francisco do Sul	74 144	57 174	11 582	11 019	5 221	4 217
Rio Grande do Sul	827 449	965 791	131 782	255 734	60 364	101 260
Aceguá	191	2 590	52	159	24	66
Jaguarão	46 788	31 782	3 677	6 641	1 660	2 509
Livramento	19 076	14 061	2 219	3 255	1 013	1 277
Pelotas	10 597	5 782	1 785	1 928	804	712
Pôrto Alegre	185 028	216 688	86 832	176 377	39 977	70 862
Sta. Vitória do Palmar ...	1 538	1 020	183	56	83	21
Rio Grande	551 610	674 092	32 402	53 548	14 702	20 602
Uruguaiana ,.....	12 621	19 776	4 632	13 770	2 101	5 211
Mato Grosso	18 280	14 323	2 220	3 534	1 013	1 460
Bela Vista	65	1 635	57	1 314	25	551
Corumbá	17 346	11 153	1 977	1 900	900	774
Ponta Porã	156	450	57	104	28	44
Pôrto Esperança	700	1 080	115	203	52	86
Pôrto Murtinho	13	5	14	13	8	5
BRASIL	19 392 354	19 041 844	3 264 773	4 291 939	1 496 215	1 667 429

PAÍSES DE PROCEDÊNCIA	VALOR EM US\$ 1 000			
	F O B		C I F	
	1966	1967	1966	1967
Financiamentos	280 658	217 251	304 651	231 381
Particulares	188 392	109 186	204 563	114 691
África do Sul (República da)	-	13	-	13
Alemanha Ocidental	4 542	12 819	4 762	13 500
Alemanha Oriental	1 636	603	1 765	650
Bélgica-Luxemburgo	5	716	5	748
Dinamarca	130	341	139	381
Espanha	99	26	110	27
Estados Unidos	171 588	74 845	186 743	78 221
Finlândia	-	2 171	-	2 431
França	2 608	1 740	2 712	1 823
Hungria	-	31	-	34
Itália	313	3 648	333	3 872
Iugoslávia	1 791	303	1 919	317
Japão	155	229	166	266
México	-	300	-	300
Noruega	298	135	320	142
Países Baixos	92	90	99	96
Polónia	155	165	169	186
Peru	-	0	-	0
Reino Unido	4 007	6 720	4 277	7 022
Suécia	360	2 998	376	3 292
Suíça	270	1 070	283	1 129
Tchecoslovaquia	343	223	385	241
Governamentais	92 266	108 065	100 088	116 690
Alemanha Ocidental	6 458	4 976	6 877	5 347
Alemanha Oriental	2 012	7 053	2 232	7 337
Argentina	-	57	-	62
Áustria	119	7 819	136	8 782
Bélgica-Luxemburgo	138	67	154	71
Canadá	-	638	-	670
Dinamarca	75	53	76	68
Espanha	511	19	534	20
Estados Unidos	57 527	59 239	61 947	63 280
França	1 704	1 072	1 770	1 103
Itália	6 032	8 385	6 750	9 383
Iugoslávia	3 582	2 082	3 873	2 244
Japão	2 401	1 400	2 925	1 612
Noruega	-	1 290	-	1 342
Polónia	3 774	7 527	4 259	8 420
Reino Unido	1 005	2 799	1 065	3 044
Suécia	1 229	620	1 323	675
Suíça	2 593	2 561	2 788	2 742
Tchecoslovaquia	3 106	408	3 379	488
Investimentos diretos	12 416	4 511	13 252	4 726
Alemanha Ocidental	5 693	1 525	6 155	1 609
Áustria	-	5	-	5
Dinamarca	16	-	17	-
Estados Unidos	3 870	2 215	4 075	2 299
França	685	367	720	398
Itália	165	2	175	2
Japão	202	1	219	1
México	192	3	210	5
Noruega	16	-	17	-
Países Baixos	1 243	72	1 308	74
Peru	3	-	5	-
Reino Unido	133	126	139	131
Suécia	117	44	125	46
Suíça	81	151	87	156

PAÍSES DE PROCEDÊNCIA	VALOR EM US\$ 1 000			
	F O B		C I F	
	1966	1967	1966	1967
Comércio Fronteiriço	471	883	545	925
Bolívia	383	201	456	239
Paraguai	88	682	89	686
Acôrdio do trigo (Lei Americana 480)	33 558	17 996	40 071	22 297
Estados Unidos	33 558	17 996	40 071	22 297
Doações (1)	-	31 850	-	38 885
Alemanha Ocidental	-	731	-	789
Argentina	-	1	-	1
Austrália	-	29	-	32
Estados Unidos	-	30 922	-	37 874
Finlândia	-	40	-	45
França	-	38	-	45
Itália	-	6	-	7
Japão	-	0	-	0
Noruega	-	24	-	28
Países Baixos	-	21	-	24
Reino Unido	-	11	-	12
Suíça	-	27	-	28
Outros sem cobertura cambial	31 141	21 175	36 542	22 239
África do Sul	3	-	3	-
Alemanha Ocidental	975	620	1 054	681
Alemanha Oriental	2	4	2	5
Argentina	72	1 300	77	1 324
Austrália	0	0	0	0
Áustria	31	9	33	10
Bélgica-Luxemburgo	88	101	97	128
Bermudas	0	-	0	-
Bolívia	0	-	0	-
Canadá	97	36	102	39
Chile	588	37	645	40
China (República Popular da)	-	0	-	1
China-Taiwan (Formosa)	0	0	0	0
Cingapura	-	0	-	0
Colômbia	7	7	7	8
Coreia do Sul	0	-	0	-
Costa Rica	-	3	-	4
Dinamarca	19	17	22	20
Equador	4	-	4	-
Espanha	144	41	148	43
Estados Unidos	26 455	8 357	31 458	8 841
Filipinas	0	-	0	-
Finlândia	15	17	16	18
França	966	701	1 035	759
Gana (República da)	-	250	-	280
Guatemala	3	-	4	-
Hong-Kong	1	135	1	135
Hungria	-	0	-	0
Índia	-	7	-	8
Israel	0	0	0	0
Itália	363	1 810	397	1 846
Iugoslávia	43	0	46	1
Japão	73	5 511	79	5 675
Líbano	9	12	9	13
Malásia (Federação da)	-	0	-	0
México	27	88	31	95
Moçambique	0	-	1	-
Noruega	6	2	7	2
Países Baixos	35	95	37	102
Panamá	50	94	55	103
Paraguai	31	111	32	113

(1) Até 1966, incluída em outras sem cobertura cambial.

PAÍSES DE PROCEDÊNCIA	VALOR EM US\$ 1 000			
	F O B		C I F	
	1966	1967	1966	1967
Pérsia	0	-	0	-
Peru	30	29	40	44
Polónia	7	3	8	4
Portugal	6	180	6	186
Reino Unido	321	298	355	330
Rumania	20	0	20	1
Salvador	5	0	6	1
Senegal	-	2	-	2
Síria	-	2	-	2
Suazilândia	0	-	0	-
Suécia	330	31	363	35
Suiça	191	87	207	93
Tchecoslováquia	17	120	18	129
Trinidad	-	0	-	0
Turquia (Asiática e Européia)	-	369	-	421
U.R.S.S.	59	16	65	21
Uruguai	33	40	35	41
Venezuela	15	633	17	635
Importação sem cobertura cambial	358 244	293 666	395 061	320 453
Importação com cobertura cambial	945 148	1 147 599	1 101 154	1 346 976
TOTAL GERAL	1 303 392	1 441 265	1 496 215	1 667 429

VI — IMPORTAÇÃO — TOTAIS POR PAISES — 1967

PAISES	QUANTIDADE Kg	VALOR		
		Cr\$ 1.000	US\$ FOB	US\$ CIF
AFRICA DO SUL	2.432.684	2.160.208	780.870	872.250
ALEMANHA OC.	389.963.909	430.987.898	154.067.354	168.301.440
ALEMANHA DR.	67.027.698	41.486.582	14.281.561	15.807.689
ANGOLA	33.000	28.676	86.415	90.120
ANT. HOLANDESES	414.513.307	42.229.890	13.652.713	16.164.809
ARABIA SAUDITA.	4.200.825.900	188.350.243	41.634.056	71.157.447
ARGELIA	119.055.213	5.133.484	1.604.991	1.890.766
ARGENTINA	1.056.394.673	315.164.326	105.184.409	123.282.881
AUSTRALIA	211.372.935	41.489.139	13.284.296	15.382.051
AUSTRIA	13.995.647	31.250.945	10.530.579	11.694.180
BAAMAS.	883.520	883.520	190.884	386.631
BELGICA-LUXEMBURGO.	110.977.143	75.787.210	26.094.153	29.351.288
BERMUDAS.	16	24.243	9.603	9.666
BOLIVIA	5.116.582	725.208	247.680	290.048
BULGARIA.	130.332.418	25.797.931	9.234.072	10.298.149
CANADA.	65.671.861	46.128.708	15.971.711	18.153.355
CATAR	67.496.476	1.983.128	730.260	893.301
CEILAO.	45.720	33.911	8.595	12.490
CHILE	71.826.140	61.586.858	14.462.417	16.026.257
CHINA POPULAR	132	1.414	410	539
FORMOSA	32.517	92.796	28.779	34.831
CINGAPURA	2.511.307	2.074.563	1.085.455	1.226.352
COLOMBIA.	44.132.316	2.958.854	621.642	1.187.500
CONGO-LEOPOLDVILLE.	4.103.551	2.788.007	1.099.889	1.214.016
COREIA DO SUL	9.977	15.594	5.940	7.040
COSTA RICA.	2.165	8.976	3.184	3.983
COVEITE	817.249.905	28.802.816	7.988.656	11.476.007
CUBA.	30	236	87	87
DINAMARCA	29.827.326	35.151.182	12.479.326	13.960.395
EQUADOR	134.792	761.856	271.184	285.747
ESPAHHA	37.114.853	53.549.166	18.749.718	20.758.550
ESTADOS UNIDOS.	4.045.981.257	1.466.630.697	510.400.643	572.258.323
FERDE	1.977.500	3.957.551	1.462.015	1.628.300
FILIPINAS	15	1.053	270	388
FINLANDIA	56.137.713	36.706.634	11.909.093	13.918.588
FRANCA.	132.330.221	112.911.856	39.721.232	44.008.641
GANA.	143.255	760.200	250.000	280.000
GRECIA.	1.547.210	1.206.768	370.053	450.187
GUIANA BRT.	9.957	139.395	47.678	51.344
HONOURAS.	99	9.640	2.200	3.545
HONG-KONG	239.484	905.559	324.315	352.668
HUNGRIA	63.840.461	14.321.904	5.559.205	6.098.260
INOIA	1.116.803	2.556.866	858.281	992.126
IRAQUE.	1.783.424.576	83.634.217	17.319.028	31.481.421
IRLANDA	475.929	1.454.423	508.408	577.944
ISLANDIA.	1.002.736	1.978.765	710.496	777.884
ISRAEL.	44.984.451	4.438.117	1.287.902	1.667.101
ITALIA.	131.457.776	135.991.565	46.895.355	51.895.215
IUGOSLAVIA.	4.754.843	10.024.163	3.447.430	3.757.592
JAPAO	81.861.814	129.382.511	44.949.307	50.470.984
LIBANO.	6.596	49.161	17.544	19.616
MALASIA	4.940.815	5.990.637	2.293.635	2.573.948
MARROCCOS.	32.136.875	1.788.113	515.276	727.100
MEXICO.	106.892.712	46.143.447	16.021.755	17.898.272
MICRAGUA.	2.441	4.704	1.564	1.734
NIGERIA	616.562.314	23.711.973	7.542.352	9.145.372
NORUEGA	38.361.360	48.105.048	16.987.068	18.922.358
NOVA ZELANDIA	3.800	17.607	6.000	6.485
PAISES BAIXOS	111.879.440	67.328.692	22.740.020	25.885.638
PANAMA.	6.211.991	7.425.661	2.713.073	2.906.051
PAQUISTAO	1.874	83.952	25.120	31.544
PARAGUAI.	2.827.194	2.313.296	933.192	951.139
PERSIA.	64.311.429	2.544.960	689.108	937.386
PERU.	69.059.232	17.315.275	6.049.385	6.798.544
POLONIA	98.709.104	36.555.628	12.395.710	14.350.113
PORTUGAL.	22.918.952	21.393.668	6.876.917	8.106.966
REINO UNIDO	76.779.163	144.891.232	51.560.708	56.697.032
R. ARABE UNIDO.	50.095	65.459	19.359	24.528
RODESIA DO SUL	307.058	252.357	90.312	99.708
RUMANIA	71.631.650	16.181.803	5.285.897	6.041.209
SALVADOR.	1.688	13.426	3.068	5.167
SENEGAL	1.394	4.276	1.516	1.575
SEICHELES	47.200	45.778	12.435	18.191
SIRIA	2.800	6.380	2.350	2.350
SUDAO	55.930	72.667	27.362	38.557
SUECIA	48.916.065	99.000.557	35.402.751	38.108.883
SUICA	7.108.635	74.375.885	27.655.453	28.984.090
SURINAME.	358	6.265	2.105	2.300
TAILANDIA	58.105	32.010	8.368	13.196
TANGANICA-ZANZIBAR.	10.160	12.096	3.780	4.480
TCHECOSLOVAVIA	25.256.597	25.049.634	8.719.056	10.146.134
TRINIDAD.	45.726.781	8.872.910	2.950.667	3.376.475
TURQUIA	542.852	1.409.649	457.750	523.599
URUGUAI	63.068.431	13.425.107	4.969.651	5.194.700
U.R.S.S.	704.916.079	42.135.048	13.180.176	16.498.032
VENEZUELA	2.577.759.490	12.045.245	37.969.294	54.558.756
ZAMBIA.	6.261.309	17.801.679	6.772.124	6.951.453
TOTAL	19.441.844.303	4.291.936.727	1.441.265.701	1.667.429.024

VII — IMPORTAÇÃO POR MERCADORIAS, SEGUNDO OS PAÍSES DE PROCEDÊNCIA — 1967

DISCRIMINAÇÃO DA IMPORTAÇÃO	QUANTIDADE Kg	VALOR A BORDO NO BRASIL		OUTRAS UNIDADES
		Cr\$ 1.000	US \$	
10000 A 19999 ANIMAIS VIVOS	2.792.608	7.339.126	2.922.909	
10000 A 10999 ANIMAIS VIVOS P. ALIMENTAÇÃO, EXCL. PEIXES, CRUS TACEOS E MOLUSCOS	1.960.814	2.889.296	1.183.591	
10000 A 10099 GAOD P. ALIMENTAÇÃO	1.948.648	1.495.045	632.740	
10000 BOVINO OU VACUM CAB	1.948.648	1.495.045	632.740	9.982
BOLÍVIA	200.000	65.299	29.414	500
PARAGUAI	1.748.648	1.429.746	603.326	9.482
10200 A 10299 AVES P. ALIMENTAÇÃO	12.166	1.394.251	550.851	
10299 PINTOS DE UM CIA. CAB	12.166	1.394.251	550.851	251.758
CANADA	794	85.236	31.569	13.040
ESTADOS UNIDOS	11.372	1.309.015	519.282	238.718
19000 A 19999 ANIMAIS VIVOS P. OUTROS FINS	1.832.794	4.449.820	1.739.318	
19000 A 19099 GAOD P. REPRODUÇÃO	1.811.272	4.371.295	1.706.879	
19002 BOVINO OU VACUM CAB	1.547.670	3.449.508	1.326.693	3.763
ALEMANHA OC.	500	2.739	1.009	1
ARGENTINA	429.220	929.397	362.161	1.170
BOLÍVIA	3.200	12.501	5.631	8
CHINAMARCA	139.445	750.672	290.795	367
ESTADOS UNIDOS	30.611	211.073	87.175	72
FRANÇA	31.200	112.168	50.526	39
PAÍSES BAIXOS	10.855	113.765	44.715	31
REINO UNIDO	20.968	265.754	101.251	52
URUGUAI	881.675	1.011.439	383.410	2.023
19003 CAPRINO CAB	820	6.902	3.843	20
SUIÇA	820	6.902	3.843	20
19004 CAVALAR OU EQLINO CAB	40.135	615.311	262.690	104
ALEMANHA OC.	1.430	66.338	24.620	3
ARGENTINA	14.105	61.891	24.890	45
ESTADOS UNIDOS	2.360	156.658	67.981	5
PORTUGAL	2.500	20.821	9.379	5
REINO UNIDO	9.600	300.738	132.550	23
URUGUAI	10.140	8.865	3.270	23
19005 OVINO CAB	222.240	292.757	110.868	3.849
ARGENTINA	270	28.916	10.650	5
AUSTRÁLIA	1.300	40.079	14.762	13
REINO UNIDO	100	1.407	521	1
URUGUAI	220.570	222.395	84.935	3.830
19006 SUINO CAB	407	6.777	2.785	3
ARGENTINA	300	3.258	1.200	2
ESTADOS UNIDOS	107	3.519	1.585	1
19100 A 19199 GAOD P. QUALQUER OUTRO FIM	20.900	66.451	27.440	
19141 CAVALOS DE CORRIÇA CAR	7.000	23.399	9.280	17
ARGENTINA	1.350	10.861	4.000	3
URUGUAI	5.650	12.538	5.280	14
19149 GAOD CAVALAR CU EQUINO, N.E. CAB	13.900	43.052	18.200	32
ARGENTINA	13.609	19.965	7.800	30
ESTADOS UNIDOS	300	23.087	10.400	2
19200 A 19299 ANIMAIS DOMESTICOS, EXCL. AVES	411	7.975	3.466	
19201 CAO CAB	91	1.539	567	2
ALEMANHA OC.	64	1.045	385	1
ESTADOS UNIDOS	27	494	182	1
19299 ANIMAIS DOMESTICOS, N.E. EXCL. AVES CAB	320	6.436	2.899	120
ARGENTINA	320	6.436	2.899	120
19300 A 19399 AVES EXCL. P. ALIMENTAÇÃO	121	1.214	847	
19300 CANÁRIOS E OUTROS PASSAROS PEQUENOS CAB	1	258	95	6
ALEMANHA OC.	1	258	95	6
19310 CISCHE CAB	120	956	352	10
PAÍSES BAIXOS	120	956	352	10
19400 A 19499 ANIMAIS SILVESTRES	80	2.262	833	
19499 ANIMAIS SILVESTRES, N.E. CAB	80	2.262	833	1
ALEMANHA OC.	80	2.262	833	1
19900 A 19999 OUTROS ANIMAIS VIVOS EXCL. P. ALIMENTAÇÃO	10	633	253	
19999 OUTROS ANIMAIS VIVOS, N.E. EXCL. P. ALIMENTAÇÃO UM	10	633	253	125
ESTADOS UNIDOS	10	633	253	125

DISCRIMINAÇÃO DA IMPORTAÇÃO	QUANTIDADE Kg	VALOR A BORDO NO BRASIL		OUTRAS UNIDADES
		Cr\$ 1.000	US \$	
20000 A 29999 MATERIAS PRIMAS, EM BRUTO E PREPARADAS	13.009.425.998	841.819.271	323.830.913	
20000 A 29999 MATERIAS PRIMAS DE ORIGEM ANIMAL, EXCL.SECDES 2.6 E 2.7	1.507.627	6.302.935	2.471.399	
2.100 A 20199 PELES E COUROS,DE GAOO,EM BRUTO,COM OU SEM PELO	209.896	189.757	69.891	
2.111 COUROS DE BEZERROS E VITELAS SALGAOOS	18.000	19.977	7.358	
ARGENTINA	18.000	19.977	7.358	
2.135 PELES DE GAOC OVINO SECAS	32.600	25.793	9.500	
URUGUAI	32.600	25.793	9.500	
2.139 PELES DE GAOO OVINO, N.E.	159.286	143.987	53.033	
ARGENTINA	270	508	187	
URUGUAI	159.016	143.479	52.846	
20200 A 20299 OUTRAS PELES E COUROS,EM BRUTO,COM OU SEM PELO	427.994	1.243.072	482.133	
20259 PELES DE ANIMAIS MARINHOS, N.E.	10.900	6.524	2.664	
ARGENTINA	6.920	4.696	1.987	
URUGUAI	3.980	1.828	677	
2.273 PELES DE COELHO	416.381	1.230.464	477.228	
CHILE	4.284	16.095	7.250	
ESPANHA	29.395	99.345	39.669	
FRANCA	377.102	1.102.671	425.759	
TCHECOSLOVACIA	5.000	12.353	4.550	
20275 PELES DE LEBRE	113	6.084	2.241	
ARGENTINA	113	6.084	2.241	
2.300 A 20399 PELES E COUROS,DE GAOO, PREPARADOS OU CURTIDOS	116.929	642.693	250.298	
20309 COUROS DE GADC BOVINO OU VACUM, N.E.	91.002	103.252	38.030	
URUGUAI	91.002	103.252	38.030	
20311 COUROS DE BEZERROS, CURTICOS AO CROMO, BOX-CALF	25.927	539.441	212.268	
ALEMANHA OC.	13.035	296.063	110.634	
ARGENTINA	9.174	159.636	64.716	
FRANCA	3.062	61.790	27.925	
ITALIA	656	21.952	8.993	
20400 A 20499 OUTRAS PELES E COUROS, PREPARADOS OU CURTIDOS	30.272	113.733	44.224	
20469 PELES DE AORNHO, N.E.	196	47.292	17.496	
ESTADOS UNIDOS	188	44.333	16.459	
REINO UNIO	8	2.959	1.037	
20471 CAMURCA,MARRDCUM E SEMELHS,PELES ACAMURCAOAS OL MARRO QUINAOAS,PELICA BRANCA CU DE COR.	41	1.958	890	
REINO UNIO	41	1.958	890	
20475 COUROS PERGAMINHAOOS	43	9.899	4.459	
REINO UNIO	43	9.899	4.459	
20480 COUROS REGENERADOS E ARTIFICIAIS,COMPOSTOS DE CCURO E FIBRA DE COURC,EM LAMINAS CHAPAS OU ROLCS	29.549	38.461	15.418	
ESTADOS UNIDOS	4.066	8.432	3.798	
FRANCA	23.101	26.304	10.248	
URUGUAI	2.382	3.725	1.372	
20491 APARAS	9	1.037	408	
ALEMANHA OC.	9	1.037	408	
20499 OUTRAS PELES E COUROS PREPARADOS OU CURTIDOS, N.E.	434	15.086	5.553	
ARGENTINA	355	12.833	4.727	
ITALIA	79	2.253	826	
20700 A 20799 OSSOS, MARFIM, CHIFRES, UNHAS E SEMELHS.	121.088	142.780	51.785	
2.700 BUZIOS,CARAMUJOS,CONCHAS E SEMELHS,EXCL.MACREPEROLA	1.000	2.451	1.104	
PORTUGAL	1.000	2.451	1.104	
2.746 OSSOS,EM BRUTO,DESENGOROURADOS,TRATAOOS COM ACIDOS,DES GELATINIZADOS,CUEBRAOOS OU NAO.	120.000	12.625	4.650	
PARAGUAI	120.000	12.625	4.650	
20771 PEROLAS NATURAIS,NAO TRABALHAOAS,INCL.CULTIVAOAS	88	127.704	46.031	87.997
ALEMANHA OC.	2	1.445	647	1.480
ESTADOS UNIDOS	44	61.575	22.364	43.643
JAPAO	38	55.694	19.709	38.664
SUICA	4	8.990	3.311	4.210
20900 A 20999 OUTRAS MATERIAS PRIMAS, EM BRUTO E PREPARADAS, DE ORIGEM ANIMAL, EXCL.SECDES 2.6 E 2.7	601.458	3.970.590	1.573.068	
20909 ADOBOS ANIMAIS NATURAIS, N.E.	5.000	1.423	524	
ALEMANHA OC.	5.000	1.423	524	
20910 CABELO HUMANO,NAO TRABOC,LAVADO,DESENGOROURAO CU NAO	4.500	82.912	32.307	
HONG-KONG	4.500	82.912	32.307	
20925 CEROS DE PORCO	5.150	18.443	7.210	
ALEMANHA OC.	150	10.841	4.410	
ARGENTINA	5.000	7.602	2.800	
20930 PENAS,PLUMAS E PENUGENS,PELES DE AVES E PARTES,COMPLE TAS, COM PENAS, SEM QUALQUER PREPARO.	6.385	48.805	18.351	
ARGENTINA	400	5.693	2.097	
PARAGUAI	5.985	43.112	16.254	
20949 MATERIAS PRIMAS DE ORIGEM ANIMAL, P.USO EM MEDICINA E PERFUMARIA, N.E.	589	52.538	20.346	
ALEMANHA OC.	28	493	209	
ESTADOS UNIDOS	24	13.440	5.350	
FRANCA	102	10.271	3.928	
PAISES BAIXOS	100	1.404	517	
REINO UNIO	4	4.865	1.843	
SUICA	331	22.065	8.499	
20961 TRIPAS OVINAS, FRIGORIFICADAS, SECAS E SALGAOAS	272.793	2.288.228	902.517	
ALEMANHA OC.	22.499	169.060	67.895	

VII — IMPORTAÇÃO POR MERCADORIAS, SEGUNDO OS PAÍSES DE PROCEDÊNCIA — 1967

DISCRIMINAÇÃO DA IMPORTAÇÃO	QUANTIDADE Kg	VALOR A BORDO NO BRASIL		OUTRAS UNIDADES
		Cr\$ 1.000	US \$	
ARGENTINA	157.207	1.568.190	613.862	
CANADA	249	3.020	1.116	
CHILE	12.059	82.546	33.079	
ESTADOS UNIDOS	44.534	352.037	141.403	
FRANCA	7.120	23.392	9.657	
INDIA	816	7.439	2.740	
NOVA ZELANDIA	3.781	8.195	3.038	
PAISES BAIXOS	3.800	17.607	6.885	
REINO UNIDO	18.730	43.659	18.089	
	1.998	13.023	5.156	
20963 TRIPAS SUINAS, FRIGORIFICADAS, SECAS E SALGADAS	220.659	644.958	256.705	
ALMANHA DC.	100.810	260.196	116.468	
ARGENTINA	20.080	25.698	10.174	
CHILE	4.078	19.571	8.500	
DINAMARCA	7.595	15.192	5.965	
ESTADOS UNIDOS	9.502	27.560	11.428	
ITALIA	3.952	17.946	7.107	
PAISES BAIXOS	74.642	258.795	96.863	
20965 TRIPAS VACUNS, SECAS.	2.945	31.610	12.388	
ALEMANHA DC.	420	4.227	1.904	
INDIA	370	4.887	1.800	
PAQUISTÃO	410	5.129	1.889	
SUICA	1.745	13.267	6.795	
20970 ESTOMAGOS SECOS OU SALGADOS DE BEZERRO, NÃO COMESTÍVEIS P. FABRICAÇÃO DE CDALHO.	4.537	329.099	130.360	
ESTADOS UNIDOS	4.537	329.099	130.360	
20973 GARGANTAS E ESFAGOS SECOS.	100	488	220	
ARGENTINA	100	488	220	
20975 BEXIGAS SUINAS.	19.691	16.743	6.904	
ARGENTINA	16.870	13.999	5.156	
ITALIA	2.811	4.744	1.748	
20976 BEXIGAS VACUNS.	16.023	37.710	15.498	
ARGENTINA	15.648	36.940	15.151	
PAISES BAIXOS	375	770	347	
20986 ESPONJAS.	49	1.017	445	
ESTADOS UNIDOS	9	526	224	
ITALIA	40	491	221	
20995 SANGUE DE ANIMAL, LÍQUIDO OU SECO, INCL. P. ALIMENTAÇÃO	39.840	24.025	8.849	
ARGENTINA	39.840	24.025	8.849	
20999 OUTRAS MATERIAS PRIMAS DE ORIGEM ANIMAL, N.E.	3.207	350.501	160.444	
ALEMANHA DC.	100	1.480	545	
ESTADOS UNIDOS	3.081	372.454	152.836	
JAPÃO	4	2.859	1.288	
MEXICO	22	13.708	6.175	
22000 A 22099 MATERIAS PRIMAS DE ORIGEM VEGETAL, EXCL. SECOS 2.6 E 2.7	71.304.252	59.534.119	23.495.607	
22000 A 22099 SEMENTES, BAGAS, GRãos, FRUTOS E SEMELHES, PRINCIPALMENTE P. EXTRAÇÃO DE ÓLEOS	422.558	2E3.220	123.646	
22038 GIRASSOL.	75.000	8.100	4.500	
PARAGUAI	75.000	8.100	4.500	
22056 MOSTARDA, SEMENTES.	48.080	27.582	14.116	
ALEMANHA DC.	10.840	6.942	2.557	
DINAMARCA	37.240	30.640	11.559	
22096 FARINHA DE SOJA	249.745	204.318	91.631	
ESTADOS UNIDOS	249.745	204.318	91.631	
22098 FARINHAS DE SEMENTES E FRUTOS OLEAGINOSOS	28.823	23.952	9.709	
ALEMANHA DC.	198	167	75	
ESTADOS UNIDOS	25.628	20.769	8.267	
REINO UNIDO	2.997	3.017	1.367	
22099 SEMENTES, BAGAS, GRãos, FRUTOS E SEMELHES, PRINCIPALMENTE P. EXTRAÇÃO DE ÓLEOS, N.E.	20.910	9.267	3.690	
ALEMANHA DC.	9.910	7.475	3.030	
ARGENTINA	11.000	1.792	660	
22100 A 22199 BORRACHAS NATURAIS, GOMAS VEGETAIS, BORRACHAS SINTÉTICAS, REGENERADAS, SUCATA DE BORRACHA	16.736.717	25.636.728	10.308.338	
22115 CREPE CLARO	2.790.881	3.063.010	1.349.274	
SINGAPURA	1.707.561	1.855.621	823.780	
MALÁSIA	1.080.823	1.202.594	523.728	
REINO UNIDO	2.497	4.795	1.766	
22116 FOLHAS FUMADAS, SMOKED SHEETS.	3.975.396	4.510.221	1.951.986	
SINGAPURA	66E.708	768.335	302.472	
MALÁSIA	3.306.688	3.741.886	1.649.514	
22132 BALATA VERDADEIRA	227	5.324	1.970	
ESTADOS UNIDOS	227	5.324	1.970	
22140 LATEX DE SERINGUEIRA, PESO SECO	665.209	1.261.794	497.559	
SINGAPURA	75.483	137.051	52.431	
ESTADOS UNIDOS	104	320	144	
FRANCA	15.040	29.573	13.522	
MALÁSIA	553.300	1.046.143	400.701	
REINO UNIDO	21.282	48.707	20.761	
22161 COPOLÍMERO DE BUTADIENO-ESTIRENO, ELASTOMERO S.	2.674.208	3.266.403	1.255.970	
ALEMANHA DC.	58.000	79.550	30.828	
ARGENTINA	216.203	226.651	83.513	
CANADA	135.192	174.319	70.783	
ESPANHA	39.954	55.172	20.321	
ESTADOS UNIDOS	2.186.124	2.691.939	1.036.244	
FRANCA	5.160	5.473	2.016	
JAPÃO	21.575	21.551	7.958	
PAISES BAIXOS	10.000	11.748	4.327	
22163 POLÍMERO DE CLOROBUTADIENO, ELASTOMERO V. OU NEOPRENO	1.518.959	4.065.044	1.570.840	
ALEMANHA DC.	291.449	818.260	318.590	
ESTADOS UNIDOS	1.015.240	2.739.604	1.054.732	
JAPÃO	212.220	507.160	197.518	
22165 COPOLÍMERO DE POLIACRILONITRILA-BUTADIENO, ELASTOMERO N	448.497	1.146.373	454.308	
ALEMANHA DC.	83.335	222.120	89.150	

DISCRIMINAÇÃO DA IMPORTAÇÃO	QUANTIDADE Kg	VALOR A BORDO NO BRASIL		OUTRAS UNIDADES
		Cr\$ 1.000	US \$	
CANADA	1.500	4.200	1.547	
ESTADOS UNIDOS	340.598	866.803	312.239	
FRANÇA	12.455	21.934	11.762	
REINO UNIDO	10.509	21.316	9.610	
22167 COPOLIMERO DE ISOBUTILENO E BUTAENO, ELASTICO BUTIL ALEMANHA OC.	3.504.372	5.313.333	2.048.293	
ESTADOS UNIDOS	2.649	7.667	3.165	
BELGICA-LUXEMBURGO	474.317	725.115	276.355	
ESTADOS UNIDOS	2.845.373	4.253.094	1.659.219	
REINO UNIDO	181.033	297.459	109.554	
22168 POLIMERO DE POLISSULFETO DE ALCOILO, ELASTICO TIOPOL ESTADOS UNIDOS	2.426	12.147	5.055	
ESTADOS UNIDOS	2.426	12.147	5.055	
22169 BORRACHAS SINTETICAS, SOLIDAS, N.E.	101.475	255.659	95.014	
ALEMANHA OC.	11.960	20.312	30.338	
ESTADOS UNIDOS	88.915	162.904	60.093	
FRANÇA	1.000	12.443	4.583	
22171 LATEX DE COPOLIMERO DE BUTAENO-ESTIRENO, DE ELASTICOS ALEMANHA OC.	719.174	1.547.255	626.639	
ESTADOS UNIDOS	1.720	3.313	1.382	
FRANÇA	285.813	677.095	263.889	
PAISES BAIXOS	72.753	167.036	68.929	
REINO UNIDO	127.512	218.274	98.069	
REINO UNIDO	231.576	481.547	194.370	
22175 LATEX DE POLIMERO DE CLOROBUTAENO, DE ELASTOMERO M ESTADOS UNIDOS	2.627	9.311	3.438	
ESTADOS UNIDOS	2.627	9.311	3.438	
22179 BORRACHAS SINTETICAS, LIQUIDAS, N.E.	333.266	1.180.854	457.992	
ALEMANHA OC.	8.275	53.494	19.707	
CANADA	6.488	15.254	6.893	
ESTADOS UNIDOS	180.439	618.149	234.608	
FRANÇA	109.564	391.699	157.403	
REINO UNIDO	28.900	102.258	39.381	
22200 A 22299 PINHO, ARAUCARIA	8.055	27.519	10.883	
22260 SERRAÇÃO, CORTADO OU DESENLACADO, EM FOLHAS ATÉ A ESPESURA DE 5MM, P. PLACAGEM, MESMO REFORMADO NUMAS FACES COM PAPEL OU TECIDO, LAMINADO	8.055	27.519	10.883	
ALEMANHA OC.	8.055	27.519	10.883	
22300 A 22399 MADEIRAS EM BRUTO E SIMPLEMENTE PREPARADAS, EXCL. PINHO, CORTICA	4.024.991	2.767.382	1.081.396	
22316 FREIJO EM TORÇOS	1.725	1.845	831	
REINO UNIDO	1.725	1.845	831	
22363 PERoba, SERRADA LONGITUDINALMENTE, DE ESPESSURA 5MM	331.000	6.574	2.796	
PARAGUAI	331.000	6.574	2.796	
22369 MADEIRAS, SERRADAS LONGITUDINALMENTE, CORTADAS OU DESEN- ROLADAS DE ESPESURA SUPERIOR A 5MM, N.C.	8.425	20.697	8.827	
FORMOSA	3.875	6.194	2.294	
ECUADOR	4.550	14.503	6.533	
22389 MADEIRAS SIMPLEMENTE ESQUADRIADAS	1.732	8.832	3.253	
ECUADOR	1.732	8.832	3.253	
22391 CORTICA EM BRUTO, GRANULADA, MOÍDA OU SIMPLEMENTE PREPARADA ARGENTINA	3.359.859	2.528.319	986.400	
ESPANHA	185.000	155.032	49.743	
PORTUGAL	1.062.923	727.606	296.988	
PORTUGAL	2.111.936	1.665.681	639.669	
22393 CORTICA EM LAMINAS, PLACAS, BLOCOS E SEMELHES	47.250	29.129	11.347	
PORTUGAL	47.250	29.129	11.347	
22396 DESPEROICIOS CU APARAS DE CORTICA	275.000	171.986	67.942	
PORTUGAL	275.000	171.986	67.942	
22400 A 22499 MADEIRAS PREPARADAS, EXCL. PINHO	53.259	52.554	21.835	
22419 MADEIRAS COMPENSAOAS, N.E., ESTADOS UNIDOS	16.260	10.917	4.021	
ESTADOS UNIDOS	16.260	10.917	4.021	
22420 MADEIRAS ARTIFICIAIS OU RECONSTITUIDAS, EM FOLHAS, PLACAS E FORMAS SEMELHES	8.500	5.873	2.319	
ESTADOS UNIDOS	4.043	2.604	1.115	
SUECIA	4.457	3.269	1.204	
22460 LAMINAOS	576	4.577	1.685	
ECUADOR	171	3.568	1.314	
SUICA	405	1.009	371	
22483 MADEIRAS PREPARADAS P. FABRICACAO DE LANCAOIRAS E OUTROS ARTIGOS P. MAQS. TEXTEIS	27.773	28.044	12.646	
ALEMANHA OC.	925	2.011	899	
ESTADOS UNIDOS	25.337	23.594	10.647	
REINO UNIDO	1.011	2.739	1.100	
22499 MADEIRAS PREPARADAS, N.E., EXCL. PINHO	150	3.143	1.164	
ALEMANHA OC.	150	3.143	1.164	
22600 A 22699 MATS. VEGETAIS USADAS PRINCIP. P. TRANCAR, INCL. BAMBU 22635 JUNCOS OU ROTIM EM PALHINHA, PASSAÇA A FIEIRA, DE QUAL QUER MODO PREPARADA	13.069	78.263	31.144	
ALEMANHA OC.	1.900	3.983	1.475	
CINGAPURA	3.350	34.461	13.977	
HONG-KONG	8.719	29.819	15.692	
22700 A 22799 MATERIAS FILAMENTOSAS VEGETAIS, EXCL. TEXTEIS 22759 MATERIAS P. VASSOURA E ESCOVAS, N.E.	198.872	160.785	63.295	
ARGENTINA	146.000	163.013	41.429	
CEILAO	45.720	33.911	12.490	
MEXICO	9.152	23.861	9.376	
22800 A 22899 OUTROS VEGETAIS E PARTES DE VEGETAIS 22811 ALCACUZ	988.334	3.295.991	1.294.853	
ALEMANHA OC.	5.792	4.739	1.775	
FRANÇA	2.985	2.480	943	
FRANÇA	2.807	2.259	822	

VII — IMPORTAÇÃO POR MERCADORIAS, SEGUNDO OS PAISES DE PROCEDÊNCIA — 1967

DISCRIMINAÇÃO DA IMPORTAÇÃO	QUANTIDADE Kg	VALOR A BORDO NO BRASIL		OUTRAS UNIDADES
		Cr\$ 1.000	US \$	
22812 ALTEIA OU MALVAISCO	642	1.499	564	
ALEMANHA OC.	49	142	64	
BELGICA-LUXEMBURGO.	293	657	242	
PORTUGAL.	300	700	258	
22816 RUIBARBO	20.519	39.992	15.464	
ALEMANHA OC.	11.992	25.174	9.675	
BELGICA-LUXEMBURGO.	392	630	232	
ESTADOS UNIDOS.	226	226	101	
FRANCA.	6.885	6.105	2.562	
ITALIA.	50	2.701	995	
REINO UNIO.	1.990	5.156	1.899	
22818 VALERIANA	2.990	5.793	2.271	
ALEMANHA OC.	1.390	3.184	1.252	
BELGICA-LUXEMBURGO.	100	412	185	
BULGARIA.	300	1.108	408	
FRANCA.	300	1.129	416	
22819 RAIZES E BULBOS, P.MEIOICINA, N.E.	31.737	73.052	27.519	
ALEMANHA OC.	9.246	17.452	6.596	
BELGICA-LUXEMBURGO.	735	2.280	825	
BULGARIA.	100	201	74	
ESPANHA.	6.196	10.972	4.042	
ESTADOS UNIDOS.	2.028	19.723	7.542	
FRANCA.	10.303	18.936	7.104	
ITALIA.	300	354	145	
IUGUSLAVIA.	1.450	1.187	474	
PAISES BAIXOS.	500	632	236	
POLONIA.	300	220	81	
REINO UNIO.	559	1.094	403	
22836 BOLBO	64.292	43.761	16.131	
ALEMANHA OC.	492	522	196	
CHILE.	63.800	43.229	15.935	
22841 SABUGUEIRO, MURTINHO, ZIMBO OU JUNIPERC.	18.621	60.040	23.105	
ALEMANHA OC.	1.131	3.485	1.420	
BELGICA-LUXEMBURGO.	1.002	4.139	1.657	
ESPANHA.	2.286	5.060	1.871	
ESTADOS UNIDOS.	109	457	204	
FRANCA.	5.144	21.573	8.251	
ITALIA.	1.170	4.127	1.528	
IUGUSLAVIA.	48.789	10.308	3.800	
POLONIA.	1.980	8.657	3.331	
PORTUGAL.	160	316	129	
REINO UNIO.	929	1.938	714	
22847 ÓREGANO	67.359	128.478	48.459	
CHILE.	54.225	109.870	41.503	
FRANCA.	2.991	3.359	1.251	
GRECIA.	1.936	3.573	1.316	
MEXICO.	8.207	11.639	4.389	
22849 OUTRAS PLANTAS, SEMENTES, FLORES E PARTES DE PLANTAS, PRINCIPALMENTE P.MEIOICINA OU PERFUMARIA, N.E.	297.315	487.644	185.965	
ALEMANHA OC.	36.789	78.749	30.275	
ARGENTINA.	20.700	36.373	14.481	
BELGICA-LUXEMBURGO.	5.919	14.985	5.647	
BULGARIA.	1.500	3.356	1.251	
CHILE.	5.888	8.427	3.390	
ECUADOR.	2.000	1.833	675	
ESPANHA.	35.786	33.082	12.188	
ESTADOS UNIDOS.	36.602	91.853	34.202	
FRANCA.	81.804	120.507	45.186	
GRECIA.	1.000	1.548	570	
INDIA.	22.000	11.728	4.329	
ITALIA.	8.539	26.441	10.331	
IUGUSLAVIA.	12.080	14.517	5.857	
JAPAO.	276	3.730	1.680	
PAISES BAIXOS.	37	76	30	
POLONIA.	11.650	23.944	9.116	
PORTUGAL.	14.710	16.370	6.196	
REINO UNIO.	35	111	41	
22854 MUDAS, N.E.	349	2.973	1.323	
ALEMANHA OC.	9	324	146	
JAPAO.	75	239	88	
REINO UNIO.	265	2.410	1.089	
22855 PLANTAS VIVAS, INCL.BULBOS,TUBERCULOS, NAO ORNAMENTAIS	5.916	62.294	24.230	
ESTADOS UNIDOS.	3.523	32.761	13.106	
FRANCA.	2.363	26.501	9.755	
TAILANDIA.	30	3.032	1.369	
22858 ENXERTOS, INCL.AS ESTACAS	353	3.948	1.454	
FRANCA.	353	3.948	1.454	
22859 BULBOS, TUBERCULOS E RIZOMAS DE PLANTAS FLORISTICAS CU ORNAMENTAIS	3.080	12.289	5.212	
PAISES BAIXOS.	3.080	12.289	5.212	
22865 SEMENTES P.PLANTIO.	459.344	2.288.041	911.360	
AFRICA DO SUL.	27	348	128	
ALEMANHA OC.	33	2.720	1.002	
ARGENTINA.	45.103	43.656	16.904	
AUSTRALIA.	30.714	59.637	25.472	
BAHAMAS.	21	3.082	1.286	
BELGICA-LUXEMBURGO.	265	1.728	774	
CANAMARCA.	60.717	302.204	117.779	
ESPANHA.	5.110	46.642	153.124	
ESTADOS UNIDOS.	240.870	1.280.964	506.250	
FILIPINAS.	15	1.053	388	
FRANCA.	24.491	122.996	54.148	
HONDURAS.	99	9.640	3.545	
ISRAEL.	110	906	408	
ITALIA.	2.729	10.349	4.113	
JAPAO.	9.372	202.580	83.979	
NIGERIA.	7.112	17.411	6.420	
PAISES BAIXOS.	8.354	35.670	15.042	
POLONIA.	4.801	5.963	2.358	
PORTUGAL.	9.689	37.260	13.981	
SALVADOR.	1.359	8.848	3.259	
URUGUAI.	8.333	4.344	1.600	
22883 FUMO OU TABACO EM FOLHAS	4.237	48.745	17.971	
ESTADOS UNIDOS.	4.237	48.745	17.971	
22893 GENGIBRE OU CURCUMA	650	952	364	
ALEMANHA OC.	350	653	239	

DISCRIMINAÇÃO DA IMPORTAÇÃO	QUANTIDADE Kg	VALOR A BDRDD NO BRASIL		OUTRAS UNIDADES
		Cr\$ 1.000	US \$	
FRANCA.	300	339	125	
22899 OUTROS VEGETAIS E PARTES DE VEGETAIS, N.E.	6.038	31.661	11.686	
FRANCA.	8	30	36	
JAPÃO.	6.030	31.611	11.650	
22900 A 22999 OUTRAS MATERIAS PRIMAS, EM BRUTO E PREPARADAS, DE ORIGEM VEGETAL, EXCL. SECÇÕES 2.6 E 2.7	48.858.397	27.221.677	10.560.217	
22912 PASTA QUÍM. DE MAO, AO SULFATO, BRANQUEADA, EXCL. ITEM 22917	7.724.993	3.233.632	1.261.820	
ESTADOS UNIDOS.	118.514	63.179	35.997	
FINLÂNDIA.	2.470.562	988.752	378.394	
NORUEGA.	297.360	123.142	48.283	
SUECIA.	4.838.617	2.028.559	799.146	
22913 PASTA QUÍMICA DE MADEIRA, AO SULFATO, NÃO BRANQUEADA. .	1.364.632	450.173	182.484	
CANADA.	200.000	59.940	27.000	
CHILE.	49.704	20.631	7.599	
ESTADOS UNIDOS.	407	1.864	715	
FINLÂNDIA.	963.321	308.611	125.376	
PAÍSES BAIXOS.	1.000	567	225	
SUECIA.	150.230	58.560	21.539	
22915 PASTA QUÍM. DE MAO, AO SULFATO, BRANQUEADA, EXCL. ITEM 22917	8.936.505	3.804.425	1.471.218	
CANADA.	1.321.247	517.212	205.214	
CHILE.	3.100.579	1.475.760	559.547	
ESTADOS UNIDOS.	306.182	124.971	46.133	
FINLÂNDIA.	1.774.821	710.964	273.769	
SUECIA.	2.433.676	975.518	386.555	
22916 PASTA QUÍMICA DE MADEIRA, AO SULFATO, NÃO BRANQUEADA. .	6.939.889	2.401.010	920.709	
ALEMANHA OC.	5	96	35	
ARGENTINA.	49.572	16.597	7.510	
CANADA.	1.003.458	363.928	133.896	
CHILE.	901.359	373.843	137.752	
ESTADOS UNIDOS.	100.000	26.093	13.294	
FINLÂNDIA.	1.845.385	655.618	252.541	
PAÍSES BAIXOS.	340	644	237	
SUECIA.	3.036.770	954.591	375.444	
22917 PASTA QUÍMICA DE MADEIRA, DE ALTO TEOR DE ALFACELULOSE, P. FABRICAÇÃO DE FIBRAS ARTIFICIAIS.	21.869.338	12.092.963	4.669.443	
CANADA.	122.594	55.758	25.173	
ESTADOS UNIDOS.	14.032.661	7.963.837	3.112.835	
FINLÂNDIA.	1.231.380	664.798	245.029	
NORUEGA.	196.600	104.924	38.499	
REINO UNIDO.	96.619	52.009	19.051	
SUECIA.	6.189.484	3.202.037	1.228.856	
22931 COMA AORACANTA.	9.420	64.571	24.843	
ALEMANHA OC.	4.771	27.910	10.783	
ESTADOS UNIDOS.	2.914	29.560	11.157	
FRANCA.	10	358	132	
REINO UNIDO.	1.725	6.743	2.771	
22933 COMA ARABICA.	420.484	697.163	269.436	
AFRICA DO SUL.	5.011	7.010	2.582	
ALEMANHA OC.	160.373	271.224	103.416	
BELGICA-LUXEMBURGO.	7.000	9.604	3.557	
ESTADOS UNIDOS.	32.880	73.245	29.004	
FRANCA.	109.123	176.524	68.093	
HUNGRIA.	1.960	3.432	1.264	
ITALIA.	1.500	3.989	1.322	
PAÍSES BAIXOS.	12.000	20.430	7.525	
REINO UNIDO.	24.550	47.342	17.631	
SLOVA.	55.930	72.667	30.557	
TANGANICA-ZANZIBAR.	10.160	12.096	4.480	
22934 COPAL.	50	162	73	
FRANCA.	50	162	73	
22935 CARAIA.	60.495	179.318	67.004	
ALEMANHA OC.	12.050	37.934	14.167	
ESTADOS UNIDOS.	25.847	87.718	32.993	
FRANCA.	17.000	46.130	17.054	
REINO UNIDO.	2.598	7.536	2.790	
2293E LABCANO OU LACANO.	115	3.419	1.289	
ALEMANHA OC.	6	102	41	
ESPAÑA.	40	432	159	
ESTADOS UNIDOS.	6	538	198	
FRANCA.	1	103	38	
SUÍÇA.	62	2.244	853	
22941 COMA-LACA.	1.179.529	1.925.897	761.808	
ALEMANHA OC.	37.112	141.307	54.316	
ARGENTINA.	60	367	135	
ESTADOS UNIDOS.	1.819	10.110	3.923	
ÍNDIA.	1.055.504	1.669.583	663.430	
PAÍSES BAIXOS.	3.950	12.304	4.523	
REINO UNIDO.	27.009	63.248	23.654	
TAILÂNDIA.	58.075	28.778	11.827	
22945 INCENSO OU OLIBANO.	35.843	45.088	17.229	
ALEMANHA OC.	33.144	38.834	14.884	
AUSTRIA.	1.818	2.134	786	
ESTADOS UNIDOS.	255	1.529	589	
FRANCA.	600	2.285	842	
ÍNDIA.	16	286	128	
22949 GOMAS-RESINAS E BALSAMOS NATURAIS, N.E.	43.559	318.842	123.861	
AFRICA DO SUL.	2.595	4.833	1.780	
ALEMANHA OC.	16.419	138.821	53.342	
BELGICA-LUXEMBURGO.	137	1.501	553	
CINCAPURA.	2.101	4.276	1.575	
ESPAÑA.	1.000	1.767	651	
ESTADOS UNIDOS.	6.494	63.051	24.854	
FRANCA.	2.197	29.492	11.524	
ÍNDIA.	4.500	7.471	3.241	
ITALIA.	2.045	4.469	1.623	
PAÍSES BAIXOS.	121	1.873	758	
PORTUGAL.	2.250	4.225	1.556	
REINO UNIDO.	3.319	49.373	19.247	
SALVADOR.	220	3.590	1.459	
SUÍÇA.	179	4.163	1.698	
22961 EXTRATO DE ALCES.	4.785	10.892	4.348	
AFRICA DO SUL.	508	883	327	
ALEMANHA OC.	3.777	8.798	3.975	

DISCRIMINAÇÃO DA IMPORTAÇÃO	QUANTIDADE Kg	VALOR A BORDO NO BRASIL		OUTRAS UNIDADES
		Cr\$ 1.000	US \$	
FRANCA	511	1.211	446	
22962 EXTRATO DE BAUNILHA	625	7.523	3.080	
ALEMANHA OC.	41	769	345	
ESTADOS UNIDOS.	394	3.275	1.206	
SUIÇA	200	3.489	1.529	
22963 EXTRATO DE LUPULO	993	15.050	5.974	
ALEMANHA OC.	314	4.885	1.838	
BELGICA-LUXEMBURGO.	21	62E	283	
ESTADOS UNIDOS.	648	9.837	3.853	
22964 EXTRATO DE PIRETRO	4.99E	368.670	135.923	
EQUADOR	4.99E	368.670	135.923	
22967 SUCOS, SUMOS E EXTRATOS P-USEM EM MEDICINA, N.E.	46.990	339.274	132.194	
ALEMANHA OC.	6.544	58.792	22.584	
ARGENTINA	50	373	168	
GINAMARCA	1.543	11.489	4.223	
ESTADOS UNIDOS.	32.865	165.86E	63.611	
FRANCA	4.699	67.124	35.585	
ITALIA	633	5.902	2.205	
JAPAO	276	4.561	1.680	
PAISES BAIXOS	155	3.300	1.443	
PARAGUAI	200	961	354	
SUIÇA	25	904	341	
22968 DPIO	280	24.116	9.091	
ALEMANHA OC.	160	14.676	5.445	
BELGICA-LUXEMBURGO.	90	7.320	2.865	
REINO UNIO	30	2.120	781	
22969 SUCOS, SUMOS E EXTRATOS, N.E.	51.149	347.605	131.835	
ALEMANHA OC.	5.140	27.664	11.280	
ARGENTINA	250	1.765	650	
GINAMARCA	2.350	18.201	6.733	
ESPANHA	3.100	6.445	2.761	
ESTADOS UNIDOS.	26.398	219.473	82.866	
FRANCA	2.214	29.321	10.817	
ITALIA	7.018	20.830	7.672	
JAPAO	800	3.692	1.360	
PAISES BAIXOS	205	6.916	2.378	
PARAGUAI	400	2.125	784	
REINO UNIO	2.904	5.583	2.183	
SUECIA	30	2E	106	
SUIÇA	140	5.302	2.045	
22980 TRAGON OU TRAGASOL	91.231	162.549	61.808	
ESPANHA	70.190	116.216	44.136	
ESTADOS UNIDOS.	2.000	5.017	2.260	
ITALIA	17.932	37.761	13.918	
PAISES BAIXOS	493	704	318	
PORTUGAL	200	212	78	
REINO UNIO	1.016	1.459	664	
SUIÇA	300	1.178	434	
22981 AGAR-AGAR E OUTRAS MUCILAGENS	44.942	548.283	213.934	
ALEMANHA OC.	604	13.263	5.393	
CHILE	700	12.904	4.753	
GINAMARCA	14.270	115.624	44.769	
ESPANHA	12.524	153.944	57.256	
ESTADOS UNIDOS.	544	8.047	3.276	
FRANCA	2.000	23.441	10.359	
JAPAO	11.800	215.68E	85.782	
PAISES BAIXOS	300	866	319	
SUIÇA	2.000	4.526	1.687	
22982 CARRAGAHEEN, MUSGO DA IRLANDA	11.988	119.887	44.935	
DINAMARCA	908	9.386	3.393	
ESTADOS UNIDOS.	10.780	107.562	40.108	
FRANCA	300	2.739	1.234	
22984 PECTINA	3.912	34.566	12.735	
ALEMANHA OC.	535	4.765	1.754	
GINAMARCA	2.994	25.062	9.235	
ESTADOS UNIDOS.	383	4.739	1.746	
22999 MATERIAS PRIMAS DE ORIGEM VEGETAL, N.E.	16.662	86.609	33.143	
ESPANHA	3.000	12.621	4.663	
ESTADOS UNIDOS.	1.056	2.380	1.061	
ITALIA	6.238	44.174	17.284	
JAPAO	6.286	27.155	10.009	
REINO UNIO	82	279	126	
23000 A 23099 MATERIAS PRIMAS DE ORIGEM MINERAL, EXCL. SECOS 2.8 E 7.6	551.988.315	61.418.711	24.059.158	
23000 A 23099 MARMORE, ARDOSIA, ALABASTRO E OUTRAS PEORAS P. CONS TRUCCO E ORNAMENTAÇÃO, MOLOADAS, NAO MANUFATURADAS	84.329	39.635	14.807	
23000 ARDOSIA OU LOUSA	200	1.476	665	
REINO UNIO	200	1.476	665	
23020 MARMORE	84.329	38.159	14.142	
ARGENTINA	3.049	3.861	1.322	
ITALIA	69.280	25.181	9.362	
PORTUGAL	12.000	9.117	3.358	
23100 A 23199 PEDRAS, EXCL. P. CONSTRUCCO	2.101.804	279.048	111.320	
23101 GESSO EM BRUTO, EM PEORA OU MOIDO, CALCINADO OU NAO	1.244.251	122.783	45.235	
ALEMANHA OC.	24.206	7.396	2.809	
ARGENTINA	120.000	3.258	1.200	
BOLIVIA	1.100.000	111.869	41.204	
ESTADOS UNIDOS.	45	60	22	
23141 DLOMITA, CALCINADA OU NAO, AGLUTINADA OU AGLOMERADA	112.048	21.863	8.065	
ESTADOS UNIDOS.	3.175	2.080	766	
ITALIA	103.913	18.762	6.923	
NORUEGA	4.960	1.021	376	
23197 SILEX OU PEORA PEOERNEIRA, EM BRUTO, INCL. PEORA ROLADA	745.505	134.402	58.020	
BELGICA-LUXEMBURGO.	100.000	19.724	7.265	
GINAMARCA	39.600	9.223	3.429	
ESTADOS UNIDOS.	500	531	241	
FRANCA	605.000	102.660	48.288	
REINO UNIO	405	2.164	797	

DISCRIMINAÇÃO DA IMPORTAÇÃO	QUANTIDADE Kg	VALOR A BORDO NO BRASIL		OUTRAS UNIDADES
		Cr\$ 1.000	US \$	
23200 A 23299 ARGILAS	6.808.747	1.143.165	445.940	
23200 CAOLIM.	917.959	222.041	85.754	
ALEMANHA OC.	50.002	9.983	3.677	
ESTADOS UNIDOS.	567.998	128.887	50.569	
REFINO UNICO	306.169	83.690	31.508	
23240 ARGILAS REFRATARIAS OU CHAMOTTE	36.998	19.618	8.274	
ALEMANHA OC.	11.940	6.795	2.498	
ESTADOS UNICOS.	24.948	12.823	5.776	
23260 BENTONITA NATURAL	5.496.814	789.807	307.190	
ARGENTINA	2.190.000	272.126	103.062	
ESTADOS UNICOS.	3.305.354	515.912	204.069	
REINO UNIDO	300	1.568	585	
URUGUAI	1.180	201	74	
23299 ARGILAS, N.E.	355.986	111.660	44.170	
ALEMANHA OC.	20.045	12.298	4.553	
ESTADOS UNIDOS.	221.162	91.805	36.611	
NORUEGA	9.859	4.748	1.924	
PORTUGAL	5.000	2.829	1.042	
23300 A 23399 SAL P.U. INDUSTRIAL E CULINARIO	49.493.590	1.639.248	767.350	
23305 SAL GROSSO.	49.098.470	1.546.761	729.367	
ALEMANHA OC.	10.300.000	259.078	141.110	
BAHAMAS	25.000.000	693.043	315.000	
BOLIVIA	3.654.270	345.429	138.559	
ESTADOS UNICOS.	10.142.200	249.191	134.698	
23350 CLORETO DE SODIO PURO	395.120	92.487	38.013	
ALEMANHA OC.	12.424	8.862	3.376	
ESTADOS UNICOS.	63.771	17.161	6.443	
PAISES BAIXOS	50.000	7.094	2.613	
REINO UNIDO	268.625	59.349	25.561	
23400 A 23499 BORAX, TALCO, GIZ E OUTROS SAIS MINERAIS, NATURAIS	5.016.774	1.833.005	735.172	
23401 VITERITA, CARBONATO DE BARIO NATURAL.	34.061	13.060	4.810	
BELGICA-LUXEMBURGO.	12.000	8.441	3.109	
URUGUAI	24.061	4.619	1.701	
23402 GIZ, CARBONATO DE CALCIO NATURAL, EM BRUTO, EM PEÇAS, PEDAGOS E EM PO, NAO PREPARADO.	1.838.865	294.761	115.640	
ALEMANHA OC.	30.000	2.615	963	
ALEMANHA OR.	227.000	20.376	7.679	
BELGICA-LUXEMBURGO.	108.900	18.481	6.240	
CINAMARCA	148.550	17.315	6.750	
ESTADOS UNICOS.	79.511	18.842	7.284	
FRANCA	1.146.851	198.046	77.650	
PAISES BAIXOS	9.200	4.770	1.812	
SUECIA	79.200	12.774	4.694	
URUGUAI	9.653	1.542	568	
23406 MAGNESITA, CARBONATO DE MAGNESIO NATURAL.	2.500	348	128	
URUGUAI	2.500	348	128	
23420 BARITA OU BARITINA, SULFATO DE BARIO NATURAL.	6.850	3.421	1.307	
ESTADOS UNICOS.	6.850	3.421	1.307	
23440 CRIOLITO NATURAL, FLUORETO DUPL. DE SODIO E ALUMINIO.	1.135.250	757.047	297.268	
CINAMARCA	1.135.000	754.195	296.006	
REINO UNIDO	3.000	2.575	1.160	
URUGUAI	1.250	277	102	
23450 BORAX, TINCAL OU TRINCAL, CRATO DE SODIO, NAT. N. REFINADO	1.957.168	716.122	297.249	
ARGENTINA	50.016	19.432	8.753	
ESTADOS UNICOS.	900.114	316.994	134.394	
PAISES BAIXOS	1.007.038	379.696	154.102	
23471 TALCO, SILICATO HIDRATADO DE MAGNESIO, NATURAL, EM BRUTO OU PULVERIZADO, P.FINS INDUSTRIAIS	30.840	19.426	7.155	
ALEMANHA OC.	5	5	2	
NORUEGA	29.535	14.273	5.257	
SUECIA	1.300	5.148	1.896	
23499 OUTROS SAIS MINERAIS, NATURAIS, N.E.	5.240	28.810	11.615	
ALEMANHA OC.	20	356	159	
ESTADOS UNICOS.	4.835	27.273	11.021	
URUGUAI	385	1.181	435	
23500 A 23599 OUTROS MINERAIS NAO METALICOS EM BRUTO, EXCL. CARVÃO, PETROLEO E PEDRAS PRECIOSAS	225.151.608	38.602.916	15.020.046	
23500 ASFALTO E BETUME, NATURAIS.	329.519	99.794	40.051	
ARGENTINA	35.690	8.829	3.977	
ESTADOS UNICOS.	269.889	85.737	34.146	
REINO UNIDO	20	29	13	
TRINICAO	19.920	5.199	1.915	
23510 AREIAS, EXCL. MCNAZITICAS E OUTRS. QUE CONSTITUAM MINERIOS	5.267	16.661	6.943	
ALEMANHA OC.	2.316	9.512	4.242	
ESTADOS UNICOS.	1.901	2.992	1.170	
SUECIA	1.050	4.157	1.531	
23520 KIESELGUHR, FARINHAS FOSFIS, TERRA DE INFUSORIOS E TERRAS SILICEAS SEMELHS., CALCINAÇAS OU NAÇ.	1.386.596	493.696	198.502	
ALEMANHA OC.	203.756	74.238	29.110	
ESTADOS UNICOS.	1.079.892	364.125	146.711	
ITALIA	1.000	1.271	468	
MEXICO	151.050	53.637	22.097	
PAISES BAIXOS	908	315	116	
23531 QUARTZO MOIDO	261	2.207	813	
ESTADOS UNICOS.	261	2.207	813	
23535 QUARTZO EM BRUTO, N.E.	100	603	222	
ESTADOS UNICOS.	100	603	222	
23542 ESMERAL, EM BRUTO	19.170	38.381	14.136	
ALEMANHA OC.	100	442	162	
ESTADOS UNICOS.	19.070	37.939	13.974	
23543 PEÇA-POMES, EM BRUTO	661.206	208.441	76.845	
ALEMANHA OC.	5	79	29	

VII — IMPORTAÇÃO POR MERCADORIAS, SEGUNDO OS PAISES DE PROCEDÊNCIA — 1967

DISCRIMINAÇÃO DA IMPORTAÇÃO	QUANTIDADE Kg	VALOR A BORDO NO BRASIL		OUTRAS UNIDADES
		Cr\$ 1.000	US \$	
ESTADOS UNIDOS	4.351	2.776	1.190	
ITALIA	655.451	205.227	75.494	
PAISES BAIXOS	1.440	359	132	
23544 TRIPOLI, EM BRUTO	36.916	13.029	4.799	
ESTADOS UNIDOS	36.916	13.029	4.799	
23547 RESIDUOS E POS DE PEDRAS PRECIOSAS E SEMIPRECIOSAS, G	15	61.928	24.584	16.158
ALEMANHA OC.		1.320	513	450
BELGICA-LUXEMBURGO	1	6.696	2.443	200
DINAMARCA	12	8.182	3.874	12.304
ESTADOS UNIDOS	2	30.910	12.051	2.854
IRLANDA		1.510	680	40
PAISES BAIXOS		13.230	4.873	310
23549 ABRASIVOS NATURAIS, EM BRUTO, N.E.	1.924	4.012	1.588	
ESTADOS UNIDOS	66	1.412	520	
REINO UNIDO	1.858	2.600	1.068	
23550 APIANITO OU ASBESTO, EM BRUTO, LAVADO OU GRANULADO	17.503.805	9.965.810	3.938.130	
AFRICA DO SUL	1.291.033	795.257	312.789	
ALEMANHA OC.	1.044	10.800	4.115	
CANADA	15.361.645	8.850.794	3.497.963	
ESTADOS UNIDOS	284.064	92.786	38.205	
FRANCA	1.021	801	295	
ITALIA	478.150	134.442	51.360	
REINO UNIDO	86.838	60.930	23.403	
23581 TERRAS COLORIDAS, NATURAIS, EM BRUTO, MOIDAS, LAVADAS	2.086	5.355	1.991	
ALEMANHA OC.	2.030	4.732	1.737	
ESTADOS UNIDOS	86	623	254	
23585 PIRITAS DE FERRO, NAO USILLADAS	3.992	1.345	606	
ESTADOS UNIDOS	3.992	1.345	606	
23586 GRAFITA OU PLYMBAGINA, NATURAL	167.658	106.243	43.314	
ALEMANHA OC.	30.140	12.542	5.184	
ESTADOS UNIDOS	122.697	74.296	30.983	
ITALIA	5	11	4	
SUICA	7.290	9.763	3.596	
URUGUAI	7.616	9.630	3.547	
23588 MICA OU MALACACHETA, EM BRUTO, INCL. LAMINAS IRREGULARES, OBTIDAS POR CLINAGEM E EM PO.	100	113	43	
ESTADOS UNIDOS	100	113	43	
23591 ENXOFRE EM BRUTO, NAO REFINADO	202.834.008	20.708.906	10.319.397	
ESTADOS UNIDOS	195.961.604	24.116.897	9.437.961	
FRANCA	13.176.000	2.038.286	757.050	
PAISES BAIXOS	3.149.600	345.633	127.400	
REINO UNIDO	6.804	8.090	3.286	
23592 ENXOFRE PURO EM BASTOS, BARRAS E EM PO	2.169.136	863.197	343.147	
ALEMANHA OC.	618.089	195.070	71.851	
BELGICA-LUXEMBURGO	1.294.107	381.654	163.675	
ESTADOS UNIDOS	179.966	176.843	67.088	
ITALIA	57.000	84.134	30.904	
REINO UNIDO	19.981	25.296	9.629	
23595 FELDSPATO	5.130	2.120	781	
SUICA	3.225	1.477	544	
URUGUAI	1.905	643	237	
23597 ESPATOFLUOR, FLUORITA	25.514	10.684	3.935	
SUICA	17.940	8.121	2.991	
URUGUAI	7.574	2.563	944	
23599 OUTROS MINERAIS NAO METALICOS EM BRUTO, N.E.	195	491	219	
ALEMANHA OC.	105	491	219	
23760 A 23799 MINERIOS METALICOS E SEUS CONCENTRADOS, RESIDUOS DE METAIS	10.725.110	2.868.921	1.157.091	
23709 MINERIOS DE FERRO, N.E., EXCL. PIRITAS NAO FUNDIDAS	2.090	3.741	1.378	
ESTADOS UNIDOS	2.090	3.741	1.378	
23743 CASSITERITA	1.090	1.360	613	
ARGENTINA	1.090	1.360	613	
23747 MINERIOS DE MANGANES	287.003	81.698	30.094	
ALEMANHA OC.	37	223	82	
ESTADOS UNIDOS	285.516	80.905	29.802	
URUGUAI	1.450	570	210	
23751 CROMITA	6.192.811	544.888	243.995	
ESTADOS UNIDOS	80.555	17.656	6.503	
PANAMA	6.112.256	527.232	237.492	
23755 VOLFRAMITA E OUTROS MINERIOS DE VOLFRAMIO OU TUNGSTENIO PERU	10.000	89.880	33.105	
PERU	10.000	89.880	33.105	
23757 RUTILIO	1.211.547	425.999	167.969	
AUSTRALIA	1.185.300	412.864	162.347	
ESTADOS UNIDOS	18.144	9.546	4.300	
URUGUAI	8.103	3.589	1.322	
23761 MOLIBDENITA E OUTROS MINERIOS DE MOLIBDENIO	44.383	301.875	111.188	
CANADA	44.383	301.875	111.188	
23762 MINERIOS DE ANTIMONIO	235.739	285.131	108.717	
AFRICA DO SUL	60.000	72.857	26.835	
AUSTRIA	19.000	38.229	14.643	
BOLIVIA	116.739	131.320	50.820	
PERU	38.000	42.725	16.419	
23763 MINERIOS DE ZIRCONIO	2.117.431	520.584	201.193	
AUSTRALIA	2.117.431	520.584	201.193	
23785 RETALHOS, RESIDUOS, FRAGMENTOS DE FERRO E AÇO, N.E.	500.000	58.039	21.377	
ESTADOS UNIDOS	500.000	58.039	21.377	
23786 RETALHOS E RESIDUOS DE COBRE	35.454	103.507	46.737	
BOLIVIA	5.454	5.614	2.321	
ESTADOS UNIDOS	30.000	97.893	44.416	
23787 RETALHOS E RESIDUOS DE LATAO E OUTRAS LIGAS DE COBRE	4.000	4.020	1.811	
BOLIVIA	4.000	4.020	1.811	
23796 RETALHOS E RESIDUOS DE NIQUEL E SUAS LIGAS	83.742	448.199	188.914	
ESTADOS UNIDOS	76.172	406.307	173.484	

DISCRIMINAÇÃO DA IMPORTAÇÃO	QUANTIDADE Kg	VALOR A BORDO NO BRASIL		OUTRAS UNIDADES
		Cr\$ 1.000	US \$	
URUGUAI	7.570	41.892	15.420	
2380C A 23899 PEDRAS PRECIOSAS E SEMIPRECIOSAS	200	119.515	43.094	
23859 PEDRAS PRECIOSAS OU GEMAS, NATURAIS, LAPIDADAS, N.E. G REINO UNIDO		17.476 17.476	6.427 6.437	161 161
23E79 PEDRAS SEMIPRECIOSAS OU FINAS, NATURAIS, LAPIDADAS, N.E. G JAPAO POLONIA	?	3.817 2.928 849	1.649 1.137 312	2.927 2.651 286
23881 PEDRAS PRECIOSAS E SEMIPRECIOSAS, SINTETICAS OU RECONS TITULIADOS, EM BRUTO G	96	6.152	2.250	96.587
ESTADOS UNIDOS	1	869	370	867
FRANCA	53	433	174	53.320
JAPAO		4.617	1.710	220
SLICA	42	233	86	42.000
23885 PEDRAS PRECIOSAS E SEMIPRECIOSAS, SINTETICAS OU RECONS TITULIADOS, LAPICADAS G	191	92.100	32.758	100.756
ALEMANHA OC	47	13.814	4.705	46.109
ESTADOS UNIDOS		4.624	1.563	173
FRANCA	2	667	254	2.490
JAPAO	2	1.284	472	2.080
SLICA	50	71.691	25.764	49.904
23900 A 23999 OUTRAS MATERIAS PRIMAS, EM BRUTO E PREPARADAS, DE ORIGEM MINERAL, EXCL. SECÇÕES P.R. E 7.6	252.605.953	14.893.228	5.764.300	
23900 NITRATO DE SODIO NATURAL, SALITRE DO CHILE	27.161.473	4.006.703	1.539.149	
CHILE	27.161.473	4.006.703	1.539.149	
23910 FOSFATOS DE CALCIO NATURAIS, FOSFATOS TRICALCICOS, INCL. GIZ FOSFATADO, NAO MOIDOS	225.344.480	10.861.140	4.215.801	
ESTADOS UNIDOS	193.419.490	9.411.164	3.652.387	
ISRAEL	2.900.000	151.362	55.750	
PARAGUAI	29.025.000	1.298.614	507.664	
23920 FOSFATOS NATURAIS, MOIDOS	100.000	25.365	9.350	
ISRAEL	100.000	25.365	9.350	
26000 A 26999 TEXTEIS, NATURAIS E ARTIFICIAIS	5.169.104	24.746.977	9.490.097	
26100 A 26199 LA	702.822	2.966.565	1.110.268	
26101 LA MERINA, SUJA, SEM CARCAR OU PENTEAR	442.110	1.934.780	730.137	
AFRICA DO SUL	49.931	212.669	95.849	
ARGENTINA	1.000	4.724	1.740	
URUGUAI	391.179	1.717.367	632.548	
26103 LA PRIMA A, SUJA, SEM CARCAR OU PENTEAR	160.000	602.638	221.966	
URUGUAI	160.000	602.638	221.966	
26104 LA PRIMA B, SUJA, SEM CARCAR OU PENTEAR	20.000	76.780	28.280	
URUGUAI	20.000	76.780	28.280	
26105 LA CRUZA 1, SUJA, SEM CARCAR OU PENTEAR	62.567	201.874	74.355	
URUGUAI	62.567	201.874	74.355	
26121 LA MERINA, LAMAOA, SEM CARCAR OU PENTEAR	800	3.779	1.392	
ARGENTINA	800	3.779	1.392	
26142 LA EM TOPS	17.345	146.714	54.138	
URUGUAI	17.345	146.714	54.138	
26200 A 26299 OUTROS TEXTEIS ANIMAIS	83.963	717.906	287.962	
26200 PELOS FINOS DE ANIMAIS, EXCL. LA, PROPRIOS P.FIACAO, NAO CAROACOS NEM PENTEADOS	40.708	38.495	14.976	
ARGENTINA	369	5.649	2.103	
ESTADOS UNIDOS	40.339	31.846	12.873	
26229 PELOS FINOS DE ANIMAIS, NAO USAOS P.FIACAO, NAO CAR OACOS NEM PENTEADOS, N.E.	542	23.344	9.317	
ALEMANHA OC	221	18.864	7.667	
ARGENTINA	321	4.480	1.650	
26250 PELOS FINOS, CAROACOS OU PENTEADOS, INCL. TOPS	20.056	216.968	91.015	
REINO UNIDO	19.966	212.967	89.394	
SLICA	90	4.401	1.621	
26281 FIOS DE PELOS FINOS	22.657	440.099	172.654	
REINO UNIDO	22.657	440.099	172.654	
26300 A 26399 ALGOOIRO	110	1.604	622	
26301 EM RAMA	3	278	107	
ESTADOS UNIDOS	3	278	107	
26360 FIOS DE ALGODAO ALVEJAADO, TINTO OU MERCERIZADO ACONO.P. VENOIA A VAREJO	5	268	111	
ALEMANHA OC	4	146	66	
REINO UNIDO	1	122	45	
26370 FIOS DE ALGODAO ALVEJAADO, TINTO OU MERCERIZADO NAO ACOND.P. VENOIA A VAREJO	102	1.098	404	
ESTADOS UNIDOS	57	475	175	
FRANCA	45	623	229	
26400 A 26499 LINHO	814.343	1.319.127	514.301	
26400 EM BRUTO	761.000	1.278.314	499.205	
BELGICA-LUXEMBURGO	761.000	1.278.314	499.205	
26411 ESTOPA	50.000	22.689	8.357	
BELGICA-LUXEMBURGO	50.000	22.689	8.357	
26421 RASTELAOO, ASSIDOADO OU BENEFICIAADO DE QUALQ. OUTRO MOOD . BELGICA-LUXEMBURGO	3.250	14.667	5.353	
BELGICA-LUXEMBURGO	3.250	14.667	5.353	
26470 FIOS DE LINHO NAO ACONO.P. VENOIA A VAREJO	93	3.457	1.386	
REINO UNIDO	93	3.457	1.386	
26600 A 26699 OUTRAS FIBRAS VEGETAIS	87.500	194.523	81.026	

DISCRIMINAÇÃO DA IMPORTAÇÃO	QUANTIDADE Kg	VALOR A BORDO NO BRASIL		OUTRAS UNIDADES
		Cr\$ 1.000	US \$	
26676 PITA, EM BRUIC.	5.000	14.047	5.174	
MEXICO.	5.000	14.047	5.174	
26678 SISAL DU AGAVE+N.E.,EM BRUTO.	82.400	178.583	75.151	
MEXICO.	82.400	178.583	75.151	
26698 FIDS DE PAPEL	100	1.903	701	
FRANCA.	100	1.903	701	
26700 A 26799 TEXTEIS ARTIFICIAIS	330.952	991.489	385.818	
26700 FIBRAS E RESID. DE FIBRAS DESCONTINUAS DE CELULOSE, VISCOSE, RAION ACETATO, RAION CUPROAMNIO, N. CARDS, N. PENTEADOS	60.894	146.083	64.092	
ALEMANHA DC.	50.002	125.248	56.418	
CANADA.	9.862	18.723	6.896	
ESTADOS UNIDOS.	1	266	98	
JAPAO.	1.000	1.846	680	
26720 CARDS DE FILAMENTO CONTINUD DE CELULOSE, VISCOSE, RAION ACETATO, RAION CUPROAMNIO, P. D FABRICO DE FIBRAS ARTIFICIAIS DESCONTINUAS.	263.334	805.521	306.908	
ALEMANHA DC.	163.355	471.787	183.986	
ESTADOS UNIDOS.	99.979	333.734	122.922	
26730 FIBRAS DESCONTINUAS DU RESID. DE FIBRAS DE CELULOSE, VISCOSE, RAION ACETATO, RAION CUPROAMNIO, CARADAS, PENTEADAS DU PREPARADAS DE QUALQUER OUTRO MODO P. FIACAO	3.000	5.506	2.028	
JAPAO.	3.000	5.506	2.028	
26750 FIDS DE CELULOSE, VISCOSE RAION ACETATO, RAION CUPRO-AMNIO, NAO ACOND. P. VENDAS A VAREJO.	3.249	31.315	11.410	
BELGICA-LUXEMBURGO.	23	413	152	
ESTADOS UNIDOS.	2.996	24.142	8.631	
FRANCA.	160	4.900	1.805	
JAPAO.	36	1.665	750	
REINO UNIDO.	25	195	72	
26759 FIDS DE FIBRAS ARTIFIS., NAO ACOND. P. VENDA A VAREJO, N.E. ESTADOS UNIDOS.	384	3.064	1.380	
FRANCA.	384	3.064	1.380	
26800 A 26899 TEXTEIS SINTETICOS	2.221.106	11.195.134	4.269.617	
26800 FIBRAS E RESID. DE FIBRAS DESCONTINUAS DE POLIESTER NAO CARADAS NEM PENTEADAS.	121.212	472.990	187.660	
ALEMANHA DC.	10.100	41.699	15.378	
CANADA.	227	3.853	1.419	
ESTADOS UNIDOS.	87.254	343.417	135.174	
PAISES BAIXOS.	945	4.010	1.477	
REINO UNIDO.	1.230	4.342	1.636	
SUICA.	21.436	75.669	32.256	
26809 FIBRAS E RESID. DE FIBRAS DESCONTINUAS SINTETICAS, NAO CARADAS NEM PENTEADAS, N.E.	11.912	70.589	31.984	
FRANCA.	11.912	70.589	31.984	
26820 FIBRAS DESCONTINUAS QU RESIDUOS DE FIBRAS CONTINUAS, CARADAS; PENTEADAS OU PREPARADAS DE QUALQUER OUTRO MODO PARA FIACAO.	1.856.940	9.079.833	3.466.525	
ALEMANHA DC.	198.525	1.360.806	509.136	
BELGICA-LUXEMBURGO.	34.637	188.623	71.603	
ESTADOS UNIDOS.	334.260	1.715.416	683.190	
FRANCA.	210.452	1.271.439	496.940	
GUIANA BRIT.	136	1.850	696	
ITALIA.	13.818	65.111	25.871	
JAPAO.	1.036.184	4.346.125	1.628.031	
REINO UNIDO.	28.928	129.523	50.458	
26830 BORRA DU RESID. DE FIBRAS, EM RANA, COMPREENDENDO OS PERDICIOS DE FIO E AS FIBRAS DE TRAPO	46.180	39.907	17.702	
ESTADOS UNIDOS.	46.180	39.907	17.702	
26860 FIDS DE SUPERPOLIAMIDA, NYLON E SEMELHES, NAO ACOND. PARA VENDA A VAREJO.	184.083	1.077.443	398.223	
ALEMANHA DC.	73.736	490.574	180.690	
BELGICA-LUXEMBURGO.	3.935	22.897	8.323	
ESTADOS UNIDOS.	9.555	156.499	58.869	
FRANCA.	69	1.341	494	
JAPAO.	41.400	259.696	110.385	
PAISES BAIXOS.	2.136	14.352	5.305	
SUICA.	3.252	22.144	8.157	
BRUGUAI.	10.000	70.200	26.000	
26869 FIDS DE FIBRAS SINTETICAS, NAO ACOND. P. VENDA A VAREJO, N.E. ESTADOS UNIDOS.	14.795	152.778	56.272	
FRANCA.	5.412	56.228	20.110	
ITALIA.	1.787	19.545	7.199	
JAPAO.	800	6.676	2.459	
PAISES BAIXOS.	1.333	9.753	3.607	
SUICA.	6.056	60.270	22.199	
BRUGUAI.	10	266	98	
26880 MONOFILAMENTOS, PALHA ARTIFICIAL E IMITACOES DE CATEGUE	26.084	301.864	111.251	
ALEMANHA DC.	5.810	66.955	24.410	
ESTADOS UNIDOS.	299	14.645	5.501	
FRANCA.	19.975	220.294	81.140	
26900 A 26999 OUTROS TEXTEIS, NATURAIS OU ARTIFICIAIS	928.408	1.360.619	2.840.483	
26930 RDUPAS USADAS E ARTIGOS DE USO DOMESTICO, USADOS.	613.813	4.464.860	1.742.101	
ALEMANHA DC.	11.948	18.378	6.170	
ESTADOS UNIDOS.	601.865	4.446.502	1.735.351	
26990 D. FIOS E FIBRAS DE VIDRO.	266.148	701.051	279.532	
ALEMANHA DC.	71	626	230	
ALEMANHA DR.	20	3.755	1.353	
ESTADOS UNIDOS.	62.255	190.502	75.535	
FRANCA.	135.129	353.407	139.674	
ITALIA.	1.050	2.756	1.030	
MEXICO.	525	25.676	9.457	
REINO UNIDO.	42.130	72.484	32.680	
SLECIA.	1.101	2.710	998	
SUICA.	23.776	48.973	18.490	
FRANCA.	51	122	55	
26960 FIDS DE FIBRAS MESCLADOS DE FIDS METALICOS.	48.447	2.194.682	818.950	
ALEMANHA DC.	68	3.106	1.144	

DISCRIMINAÇÃO DA IMPORTAÇÃO	QUANTIDADE Kg	VALOR A BORDO NO BRASIL		OUTRAS UNIDADES
		Cr\$ 1.000	US \$	
ESTADOS UNIDOS.	11.761	466.203	182.373	
FRANCA.	8.519	459.835	171.446	
JAPÃO	25.696	1.122.205	415.692	
REINO UNIDO	2.403	123.739	48.205	
27000 A 27999 OLEOS, GORDURAS, GRAXAS E DERIVADOS DE ORIGEM ANIMAL E VEGETAL	13.029.726	9.970.905	3.828.834	
27000 A 27099 OLEOS ANIMAIS	518.566	351.987	157.481	
27014 DE FIGADO DE BACALHAU	171.084	130.319	55.650	
ALEMANHA OC.	380	337	124	
ISLANCIA.	94.604	77.821	33.359	
NORUEGA	76.100	52.161	22.167	
27019 OLEOS DE PEIXES E ANIMAIS MARINHOS, N.E.	347.480	261.426	101.742	
ALEMANHA OC.	60.000	46.013	17.450	
ESTADOS UNIDOS.	91	177	80	
JAPÃO	1.000	1.823	524	
NORUEGA	286.389	213.813	83.688	
27099 OUTROS OLEOS ANIMAIS, N.E.	2	242	89	
FRANCA.	2	242	89	
27100 A 27199 GORDURAS ANIMAIS	10.924.391	5.497.200	2.099.652	
27100 LANOLINA.	199.479	341.754	132.892	
ALEMANHA OC.	2.000	18.084	7.137	
AUSTRALIA	5.990	9.123	3.364	
ESTADOS UNIDOS.	22.203	51.129	19.565	
FRANCA.	109	1.971	726	
JAPÃO	75.486	112.831	42.353	
PANAMA.	200	4.020	1.480	
POLONIA	5.000	7.445	2.742	
REINO UNIDO	65.499	111.190	44.105	
U.R.S.S.	16.998	25.951	11.420	
27120 SEBO COMUN OU GRAXA	10.704.277	5.044.861	1.924.037	
ARGENTINA	9.195.545	4.298.151	1.635.514	
PARAGUAI	310.463	166.350	74.763	
URUGUAI	1.198.269	580.360	213.760	
27199 GORDURAS ANIMAIS, N.E.	20.635	110.585	42.723	
ALEMANHA OC.	16.189	15.395	5.670	
ESTADOS UNIDOS.	9.446	89.812	35.072	
REINO UNIDO	1.000	5.378	1.981	
27200 A 27299 CERAS ANIMAIS	93	666	274	
27200 DE ABELHA	2	343	155	
ESTADOS UNIDOS.	2	343	155	
27220 ESPERMACETE	91	323	119	
ESTADOS UNIDOS.	91	323	119	
27300 A 27399 OLEOS VEGETAIS, EXCL. DIVISAO 5.60	2.379.348	4.061.850	1.563.171	
27301 DE AMENDOAS DOCES OU AMARGAS.	6.000	23.538	8.696	
ESPANHA	6.000	23.538	8.696	
27314 DE COCO, COPRA.	6.000	2.973	1.095	
PARAGUAI	6.000	2.973	1.095	
27315 DE COLZA, DE MOSTARDA E DE NABO	1.521	2.053	918	
FRANCA.	1.521	2.053	918	
27325 DE DORMIDEIRA	104	733	330	
ESTADOS UNIDOS.	104	733	330	
27338 DE LINHACA.	55.000	35.567	13.100	
ARGENTINA	50.000	33.938	12.500	
URUGUAI	5.000	1.629	600	
27354 DE OLIVEIRA	2.305.671	3.990.477	1.536.633	
ARGENTINA	2.305.671	3.990.477	1.536.633	
27365 DE AMENDOA DE PALMA	5.040	5.902	2.177	
DINAMARCA	5.040	5.902	2.177	
27399 OLEOS VEGETAIS, N.E., EXCL. ESSENCIAIS OU VOLATEIS	12	607	222	
ALEMANHA OC.	12	607	222	
27400 A 27499 CERAS VEGETAIS	1.742	5.092	2.206	
27410 DE CARNAUBA	16	256	102	
ESTADOS UNIDOS.	16	256	102	
27499 CERAS VEGETAIS, N.E.	1.726	4.836	2.104	
ESTADOS UNIDOS.	726	2.518	1.060	
JAPÃO	1.000	2.318	1.044	
27500 A 27599 OLEOS E GORDURAS PREPARADAS, RESID. PROVENIENTES DA PREPARAÇÃO DE SUBSTANCIAS GRAXAS	5.586	14.110	6.050	
27500 OLEOS OXIDADOS OU FERVIDOS.	1.440	3.921	1.591	
FRANCA.	1.440	3.921	1.591	
27510 OLEOS E GORDURAS HIDROGENADOS	760	4.365	1.972	
ESTADOS UNIDOS.	240	559	254	
FRANCA.	320	1.262	572	
PANAMA.	200	2.544	1.146	
27535 ESTEARINA	1.000	1.667	614	
ALEMANHA OC.	1.000	1.667	614	
27539 ACIDOS GRAXOS, N.E.	2.386	4.157	1.873	
ESTADOS UNIDOS.	2.386	4.157	1.873	
28000 A 28999 COMBUSTIVEIS, LUBRIFICANTES, OLEOS MINERAIS E SEUS PRODUTOS	13.245.626.974	679.846.024	260.485.818	
28000 A 28099 CARVÃO, COQUE E BRIQUETES	1.580.975.184	67.727.730	26.543.167	
28000 ANTRACITO, EM BRUTO OU A GRANEL	839.964	154.912	63.408	
ESTADOS UNIDOS.	839.964	154.912	63.408	

DISCRIMINAÇÃO DA IMPORTAÇÃO	QUANTIDADE Kg	VALOR A BRUTO NO BRASIL		OUTRAS UNIDADES
		Cr\$ 1.000	US \$	
28011 CARVAO DE PEDRA OU HULHA, EM BRUTO OU A GRANEL	321.592.642	15.203.107	5.958.116	
ALEMANHA OC.	10.134.512	422.527	190.335	
ESTADOS UNIDOS.	207.961.830	14.593.741	5.696.161	
POLONIA	3.496.300	166.839	71.620	
28015 BETUMINOSO, EM BRUTO OU A GRANEL	1.215.041.929	47.614.707	18.681.658	
ESTADOS UNIDOS.	1.215.041.929	47.614.707	18.681.658	
28040 COQUE DA HULHA, LINHITA E TURFA	43.500.649	4.755.004	1.839.985	
ALEMANHA OC.	29.502.643	4.272.994	1.649.159	
BELGICA-LUXEMBURGO	100.000	13.355	4.919	
ESTADOS UNIDOS.	3.898.006	468.655	185.907	
28100 A 28199 PETROLEO EM BRUTO E SEMI-REFINADO	10.559.326.791	451.549.056	172.412.393	
28100 PETROLEO EM BRUTO OU CRU BARRIS	10.559.326.791	451.549.056	172.412.393	78.224.457
ARABIA SAUDITA	4.200.825.900	189.350.243	71.157.447	31.547.482
ARGENTIA	119.055.213	5.133.444	1.890.786	928.972
CATAR	67.496.476	1.983.128	892.301	507.123
COVEITE	806.649.905	27.217.659	10.928.999	5.864.851
INDIA	1.765.424.576	83.634.217	31.481.421	13.183.922
NIGERIA	616.556.202	23.694.562	9.139.952	4.537.016
PERIA	64.299.449	2.525.946	930.367	474.314
PERU	49.652.569	2.013.033	798.383	372.873
U.R.S.S.	623.070.601	21.489.091	8.552.671	4.556.093
VENEZUELA	2.228.295.900	95.407.673	36.640.066	16.251.807
28200 .. 28299 GASOLINA E OUTROS OLEOS LEVES P.MOTOR, INCL.SUBS TANCIAS P.MISTURAR COM GASOLINA	191.794.962	24.452.865	9.252.092	
28200 COMUM A GRANEL BARRIS	45.721.983	3.767.701	1.387.735	391.316
ARGENTINA	12.069.745	1.007.121	370.947	104.321
ESTADOS UNIDOS.	23.652.238	2.760.580	1.016.788	286.995
28220 PARA AVIACAO BARRIS	146.048.819	20.671.722	7.859.395	1.290.811
ANT. HOLLANDESAS	146.048.819	20.671.722	7.859.395	1.290.811
28260 AGUARRAS ARTIFICIAL OU DE ORIGEM MINERAL, TAIS COMO PATENT-OIL, PETRORRAS, SANGAJOL E SEMELHS	24.160	13.442	4.962	
ALEMANHA OC.	49	718	265	
ESTADOS UNIDOS.	24.111	12.724	4.697	
28300 A 28399 QUEROSENE E OUTROS OLEOS P.LUMINACAO	223.420.269	17.425.446	6.714.987	
28310 QUEROSENE P.MOTORES A REACAO BARRIS	222.003.446	17.231.303	6.633.892	1.737.489
ANT. HOLLANDESAS	184.985.316	14.004.005	5.445.199	1.446.187
TRINIDAD	5.453.669	356.064	145.880	42.421
VENEZUELA	31.564.461	2.831.234	1.042.813	248.881
28330 OLEO P.LAMPARINAS DE MECHA, SIGNAL OIL BARRIS	1.417.323	194.143	81.095	13,438
ESTADOS UNIDOS.	1.417.323	194.143	81.095	13,438
28400 A 28499 GAS-OIL, DIESEL-OIL E OUTROS OLEOS COMBUSTIVEIS	73.316.975	4.088.702	1.505.968	
28420 OLEO P.MOTORES DE EXPLOSAO, DIESEL-OIL BARRIS	19.686.529	1.914.625	705.203	147,478
VENEZUELA	19.686.529	1.914.625	705.203	147,478
28440 OLEO P.FORNOS OU CALDEIRAS DE VAPOR, FUEL-OIL BARRIS	53.630.446	2.174.077	800.765	347.640
ANT. HOLLANDESAS	53.630.446	2.174.077	800.765	347.640
28500 A 28599 OLEOS E GRAXAS LUBRIFICANTES, INCL.MISTURAS COM LUBRIFICANTES ANIMAIS E VEGETAIS	290.789.946	63.478.961	24.396.226	
28500 OLEOS P.TRANSFORMADORES, CHAVES, INTERRUPTORES E OUTROS APARELHOS ELETRICOS BARRIS	10.440.583	2.046.591	828.485	86.464
ANT. HOLLANDESAS	3.067.518	573.753	223.356	22.335
ESTADOS UNIDOS.	7.313.125	1.435.746	591.468	63.917
ITALIA	59.940	37.090	13.661	412
28525 OLEO BRANCO, CLEO DE VASELINA OU PARAFINA BARRIS	80.569	61.727	26.170	
AFRICA DO SUL	795	408	184	
ALEMANHA OC.	20.795	10.444	4.141	
ALEMANHA OR.	5	60	22	
ESTADOS UNIDOS.	5E.963	56.677	21.772	
FRANCA	1	16	6	
SUICA	19	122	45	
28530 OLEOS SIMPLES, COMPOSTOS, EMULSIVOS, N.E., A GRANEL BARRIS	280.038.453	60.923.589	23.370.314	1.974.291
ANT. HOLLANDESAS	22.554.246	4.354.517	1.636.627	165.446
ESTADOS UNIDOS.	201.673.126	44.418.575	17.090.910	1.416.700
TRINIDAD	35.152.649	7.920.639	3.021.661	251.686
VENEZUELA	19.658.432	4.229.858	1.621.116	140.459
28535 OLEOS SIMPLES, COMPOSTOS, EMULSIVOS, N.E., DE QUALQUER BARRIS	107.822	141.737	57.895	
MODELO ACONC. EXCL. A GRANEL				
ALEMANHA OC.	20.536	16.329	6.029	
ESTADOS UNIDOS.	61.141	58.405	21.806	
REINO UNIDO	26.145	67.003	30.060	
28579 GRAXAS LUBRIFICANTES, N.E.	37.377	77.988	30.396	
ALEMANHA OC.	997	6.157	2.350	
ESTADOS UNIDOS.	36.474	68.644	26.779	
FRANCA	142	57E	213	
PAISES BAIXOS		33	12	
REINO UNIDO	163	2.157	798	
SUICA	1	119	44	
28580 PREPARADOS LUBRIFICANTES CONSTITUIDOS POR MISTURAS DE OLEOS OU GORCLIAS DE QUALC. ESPECIE OU POR MISTURAS O. TENHAM POR BASE ESTES OLEOS DE PETROLEO OU DE XISTOS, ESTES SE ENCONTREM EM PROPORCAO INFERIOR A 20% EM PESO	84.742	221.329	82.966	
ALEMANHA OC.	2.283	14.476	5.336	
CANADA	260	4.130	1.321	
ESTADOS UNIDOS.	81.015	199.162	74.745	
FRANCA	2	12	5	
ITALIA		16	6	
PAISES BAIXOS	24	980	361	
REINO UNIDO	1.052	2.124	813	
SUICA	100	320	118	
SUICA	6	166	61	
29600 A 29699 VASELINA, PARAFINA E CERA	24.254.228	9.746.718	3.839.437	
28600 VASELINA P.USOS INDUSTRIAIS	3.524	2.729	1.005	
ESTADOS UNIDOS.	3.524	2.729	1.005	

DISCRIMINAÇÃO DA IMPORTAÇÃO	QUANTIDADE Kg	VALOR A BORDO NO BRASIL		OUTRAS UNIDADES
		Cr\$ 1.000	US \$	
28610 VASELINA P.USCS EM FARMACIA OU PERFUMARIA	1.382.029	825.109	322.139	
ALEMANHA OC.	217.526	138.313	54.837	
ALEMANHA OR.	25.000	12.249	4.866	
ESTADOS UNIDOS.	766.223	458.400	178.352	
PAISES BAIXOS	367.730	193.516	73.115	
POLONIA	5.550	2.631	969	
28640 PARAFINA REFINADA OU PURIFICADA	22.126.251	8.255.425	3.264.827	
ALEMANHA OC.	275.601	124.937	45.972	
ALEMANHA OR.	4.294.915	1.563.681	603.227	
ARGENTINA	200.000	76.934	28.655	
ESTADOS UNIDOS.	8.808.197	3.269.750	1.362.361	
JAPÃO	2.684.938	973.914	380.229	
RUMANIA	5.884.550	2.276.209	838.383	
28662 CERA MONTANHA, DO MONTE CU DE LINHITA	12.000	11.053	4.071	
ALEMANHA OC.	2.000	1.284	473	
ALEMANHA OR.	10.000	9.769	3.598	
28664 OZOCERITA OU CERA FOSSIL, BRUTA OU IMPURA	20.121	25.480	9.535	
ALEMANHA OC.	6.810	7.364	2.829	
BELGICA-LUXEMBURGO.	100	107	48	
ESTADOS UNIDOS.	10.261	14.355	5.327	
PAISES BAIXOS	2.950	3.614	1.331	
28665 OZOCERITA OU CERA FOSSIL, REFINADA OU PURA, CERESINA	74.094	61.823	23.611	
AFRICA DO SUL	10.000	8.939	4.081	
CINAMARCA	3.000	2.881	1.061	
ESTADOS UNIDOS.	52.298	38.363	14.190	
PAISES BAIXOS	7.000	8.422	3.106	
REINO UNIDO	1.016	1.165	429	
SUECIA.	780	2.053	784	
28669 CERAS E RESINAS, MINERAIS, N.E.	634.209	535.099	214.249	
ALEMANHA OC.	12.250	8.462	3.774	
BELGICA-LUXEMBURGO.	500	457	206	
CINAMARCA	22.000	22.304	8.429	
ESTADOS UNIDOS.	598.809	500.568	200.614	
PAISES BAIXOS	650	3.358	1.226	
28800 A 28899 OUTROS PRODUTOS DERIVADOS DO CARVÃO, PETRÓLEO E DO XISTO BETUMINOSO	22.851.283	2.837.193	1.108.369	
28800 PICHE DO ALCATRAO DA NULHA	50.025	30.452	11.552	
REINO UNIDO	50.025	30.452	11.552	
28812 ASFALTO DE PETRÓLEO	11.641	4.466	1.689	
ESTADOS UNIDOS.	11.641	4.466	1.689	
28817 COQUE DE PETRÓLEO	22.743.837	2.781.606	1.095.887	
ARGENTINA	1.000.000	69.808	25.712	
ESTADOS UNIDOS.	21.739.847	2.710.225	1.059.466	
FRANCA.	3.990	1.573	709	
28841 EMULSOES DE ASFALTO	142	766	305	
ESTADOS UNIDOS.	142	766	305	
28845 MASSA ASFALTICA, MISTURA DE ASFALTO COM AMIANTO	25	195	88	
ESTADOS UNIDOS.	25	195	88	
28849 MISTURAS E EMULSOES DE ASFALTO, PICHE, ALCATRAO, N.E.	45.613	19.708	8.848	
ARGENTINA	442	302	111	
ESTADOS UNIDOS.	28	549	204	
FRANCA.	11.000	3.852	1.735	
JAPÃO	16.000	5.455	2.457	
REINO UNIDO	18.143	9.550	4.341	
28900 A 28999 OUTROS PROD. COMBUSTIVEIS E LUBRIFICANTES, MINERAIS	278.896.836	38.539.353	14.713.179	
28940 GASES LIQUEFEITOS DO PETRÓLEO	278.896.836	38.539.353	14.713.179	
BELGICA-LUXEMBURGO.	4.391.611	614.130	226.199	
CÔRTEVE	10.600.000	1.485.127	587.008	
ESTADOS UNIDOS.	9.003.337	1.254.070	461.904	
FRANCA.	1.616.215	223.808	82.434	
ITALIA.	9.080.060	1.260.042	464.104	
PAISES BAIXOS	2.189.727	306.214	112.786	
U.R.S.S.	496.673	69.455	25.582	
VENEZUELA	241.519.163	33.326.306	12.793.162	

VII — IMPORTAÇÃO POR MERCADORIAS, SEGUNDO OS PAÍSES DE PROCEDÊNCIA — 1967

DISCRIMINAÇÃO DA IMPORTAÇÃO	QUANTIDADE Kg	VALDR A BDRDD NO BRASIL		DUTRAS UNIDADES
		Cr\$ 1.000	US \$	
40000 A 49999 GENEROS ALIMENTICIS E BEBIDAS	2.945.652,743	842.625.696	326.467.952	
40000 A 40999 BEBIDAS	3.636.851	10.385.803	3.816.352	
40300 A 40399 BEBIDAS FERMENTADAS, EXCL.VINHOS	96.348	69.986	25.426	
40300 CERVEJA LITRO	70.432	52.229	18.886	68.602
CANADA	660	1.005	370	660
DINAMARCA	35.945	33.568	12.147	38.385
MÉXICO	8.400	9.953	3.676	8.400
TCHECOSLOVÁQUIA	3.827	4.177	1.505	3.827
URUGUAI	21.600	3.526	1.590	21.330
40399 BEBIDAS FERMENTADAS, N.E. EXCL.VINHOS. LITRO	25.912	17.757	6.540	25.912
ARGENTINA	14.208	14.197	5.229	14.208
JAPÃO	504	1.116	411	504
URUGUAI	11.200	2.444	900	11.200
40400 A 40499 VINHOS, EXCL.MEDICINAIS	1.735.168	3.362.758	1.218.334	
40400 BRANCS LITRO	336.564	627.146	226.203	335.647
ALEMANHA OC.	12.978	33.500	11.885	12.978
CHILE	4.164	9.251	3.688	4.164
ESPANHA	42.352	55.776	19.797	42.352
FRANÇA	8.200	22.899	8.092	8.267
HUNGRIA	9.972	3.122	1.150	9.972
ITALIA	4.825	9.820	3.454	4.900
IUGUSLAVIA	504	866	319	504
PORTUGAL	261.481	475.484	171.167	260.502
SLICA	1.008	16.428	6.051	1.008
40410 TINTOS. LITRO	1.161.784	1.996.191	728.162	1.169.415
ALEMANHA OC.	11.173	27.573	10.163	11.173
ARGENTINA	280	575	213	168
CHILE	23.904	45.321	17.150	23.959
ESPANHA	272.298	313.385	113.115	272.886
FRANÇA	63.967	232.564	84.132	70.500
HUNGRIA	108	277	108	108
ISRAEL	2.520	6.516	2.400	2.520
ITALIA	95.607	208.989	74.484	94.023
IUGUSLAVIA	1.050	1.906	702	1.050
PORTUGAL	690.877	1.157.085	421.700	691.032
40420 LICOROSOS OU DE SDBREMESA LITRO	144.342	372.132	133.195	144.200
ESPANHA	12.635	30.048	10.314	12.661
FRANÇA	5.288	20.044	7.654	5.454
ITALIA	270	752	277	270
PORTUGAL	126.149	321.268	115.569	125.815
40431 CHAMPANHA LITRO	41.963	223.832	81.500	42.299
ESPANHA	7.020	15.202	5.599	7.020
FRANÇA	34.493	207.196	75.309	34.829
PORTUGAL	450	1.434	592	450
40439 ESPUMANTES DU ESPUMOSOS, N.E. LITRO	17.357	62.321	22.935	17.326
ESPANHA	1.800	3.994	1.471	1.800
FRANÇA	1.876	9.391	3.459	1.875
ITALIA	5.021	9.409	3.442	4.991
PORTUGAL	8.660	39.537	14.563	8.660
40450 VERMOUTH E OUTROS VINHOS PREPARADOS A BASE DE EXTRATCS AROMATICOS. LITRO	33.158	63.126	30.339	33.671
ESPANHA	240	432	159	240
FRANÇA	1.680	4.347	1.596	1.680
ITALIA	6.974	24.635	8.798	6.767
PORTUGAL	24.264	53.712	19.786	24.984
40500 A 40599 BEBIDAS ALCOOLICAS, NAO FERMENTADAS	1.805.339	6.953.059	2.572.592	
40500 BEBIDAS APARGAS,APERITIVAS E QUINADAS,AMER-PICON,BITTER OUBONET,PERNET,BISLERI E OUTRAS LITRO	928	4.363	1.253	975
HUNGRIA	45	141	52	45
ITALIA	883	4.222	1.201	930
40511 AGUARDETE DE CANA. LITRO	8.400	16.401	6.041	8.400
PARAGUAI	8.400	16.401	6.041	8.400
40513 AGUARDETE DE CEREAIS,EXTRATD DE USQUE COM O MINIMO DE 55% DE ALCOOL EM VOLUME LITRO	992.356	3.088.064	1.157.173	1.109.175
REINO UNID.	992.356	3.088.064	1.157.173	1.109.175
40518 AGUARDETE DE UVA, GRASPA LITRO	42.196	120.432	44.144	41.925
ALEMANHA OC.	1.040	4.392	1.617	1.052
PORTUGAL	41.156	116.040	42.527	40.873
40519 AGUARDETE, N.E. LITRO	32.363	95.816	35.636	32.756
ALEMANHA OC.	1.500	5.774	2.353	1.545
ARGENTINA	410	1.620	600	500
FRANÇA	408	3.277	1.204	408
ITALIA	989	4.879	1.797	970
IUGUSLAVIA	2.249	9.090	3.341	2.437
JAPÃO	1.123	4.045	1.491	1.123
POLONIA	5.160	7.998	2.954	5.166
PORTUGAL	20.289	55.404	20.511	20.361
SLICA	235	3.729	1.383	252
40520 BRANDY, KIRSCH, RUM E SEMPLHS. LITRO	6.976	17.720	6.024	7.016
ESPANHA	4.581	10.646	3.574	4.581
HUNGRIA	630	1.820	674	630
PORTUGAL	1.765	5.244	1.776	1.805
40530 CONHAQUES LITRO	61.707	163.444	59.491	61.980
ESPANHA	56.374	94.472	34.794	50.280
FRANÇA	7.133	55.941	20.078	7.560
PORTUGAL	4.200	13.051	4.615	4.140
40550 GENEBRA OU GIN. LITRO	3.950	14.686	5.140	4.102
ALEMANHA OC.	2.884	8.224	2.760	3.036
FRANÇA	1.066	6.462	2.380	1.066
40560 UISQUE. LITRO	634.508	3.306.094	1.211.371	671.617
ALEMANHA OC.	471	3.054	1.125	495
BELGICA-LUXEMBURGO.	1.700	12.928	4.762	1.800
CANADA	6.644	21.655	11.467	7.200
ESTADOS UNICOS.	1.968	11.675	4.300	2.071

DISCRIMINAÇÃO DA IMPORTAÇÃO	QUANTIDADE Kg	VALOR A BORDO NO BRASIL		OUTRAS UNIDADES
		Cr\$ 1.000	US \$	
JAPÃO	1.469	6.853	2.524	1.620
REINO UNIDO	622.256	3.229.929	1.187.193	658.431
40570 LIDORES LITRO	21.955	126.019	46.519	20.624
ALEMANHA OC.	492	2.753	1.007	492
DINAMARCA	1.022	6.129	2.261	960
ESPANHA	1.956	4.720	1.739	1.785
FRANÇA	7.983	73.696	27.208	7.352
HUNGRIA	225	576	212	225
ITALIA	618	1.602	590	618
IUGUSLAVIA	1.515	5.324	1.961	1.320
PAÍSES BAIXOS	445	1.797	662	445
POLONIA	2.880	4.226	1.560	2.880
PORTUGAL	1.536	4.994	1.840	1.525
REINO UNIDO	3.283	20.192	7.279	3.022
41000 A 41999 PRODUTOS DE MATAOUBRO E CACA	58.866	127.019	50.993	
41000 A 41099 CARNES FRESDAS, FRIGORIFICADAS OU DONGELADAS	34.299	25.380	9.348	
41089 VISCERAS E OUTROS MIUDOS, N.E. ARGENTINA	34.299	25.380	9.348	
41100 A 41199 CARNES SECAS, SALGADAS E DEFUMADAS	484	2.288	843	
41101 PRESUNTOS DINAMARCA	484	2.288	843	
41200 A 41299 CONSERVAS E PREPARAÇÕES DE CARNE	24.083	109.351	40.802	
41208 SALAME DINAMARCA	3.494	9.106	3.355	
41219 SALSICHARIA, N.E. DINAMARCA	4.191	8.547	3.149	
41226 PRESUNTOS DINAMARCA	1.503	8.850	3.268	
DINAMARCA	370	1.751	645	
PORTUGAL	43	356	131	
REINO UNIDO	1.090	6.743	2.492	
41231 DE PORCO, N.E. DINAMARCA	1.905	5.011	1.846	
DINAMARCA	1.602	2.988	1.101	
PORTUGAL	303	2.023	745	
41261 LINGUAS REINO UNIDO	163	825	304	
41269 VISCERAS E OUTROS MIUDOS FRANÇA	53	288	109	
41270 PASTAS ALEMANHA OC.	12.120	72.312	27.158	
ALEMANHA OC.	12	380	140	
ARGENTINA	864	1.328	489	
DINAMARCA	6.602	15.667	5.907	
FRANÇA	4.042	50.823	19.105	
SUECIA	2	14	5	
SUIÇA	598	4.090	1.512	
41299 QUALQUER OUTRA CONSERVA E PREPARAÇÃO DE CARNE, N.E. FRANÇA	654	4.412	1.613	
FRANÇA	538	3.814	1.393	
PORTUGAL	60	307	113	
SUECIA	56	291	107	
42000 A 42999 PRODUTOS DE PESCA	38.847.338	65.590.228	26.200.012	
42000 A 42099 PEIXES FRESCOS, FRIGORIFICADOS OU DONGELADOS, INCL. VIVOS E OS LEVEMENTE SALGADOS	1.077.397	353.680	132.978	
42000 PEIXES FRESCOS, FRIGORIFICADOS OU DONGELADOS, INCL. VIVOS E LEVEMENTE SALGADOS ARGENTINA	1.077.397	353.680	132.978	
ARGENTINA	602.441	206.455	78.173	
PORTUGAL	82.536	78.859	29.256	
REINO UNIDO	223	279	103	
URUGUAI	392.197	69.087	25.446	
42100 A 42199 PEIXES SECOS, SALGADOS E DEFUMADOS	36.585.983	63.086.453	25.249.530	
42103 BACALHAU SALGAO-SECO CANADA	36.410.029	62.840.857	25.157.466	
CANADA	108.350	162.615	73.250	
DINAMARCA	1.002.220	1.979.830	790.749	
ESPANHA	13.106.233	18.153.514	7.281.770	
ESTADOS UNIDOS	16.878	33.260	12.258	
FEROE	1.977.500	3.957.351	1.628.300	
FINLANDIA	14.500	25.563	9.423	
FRANÇA	3.956.934	5.835.714	2.325.238	
ISLANDIA	908.132	1.900.944	744.525	
NORUEGA	15.219.880	30.572.567	12.191.924	
REINO UNIDO	93.202	203.876	84.169	
SUECIA	5.800	15.863	5.850	
42107 SALMÃO SALGAO-SECO ARGENTINA	12.325	23.301	8.582	
ARGENTINA	12.975	21.916	8.072	
JAPÃO	350	1.385	510	
42129 PEIXES SALGADOS-SECOS, N.E. JAPÃO	3.940	8.672	3.194	
JAPÃO	315	2.440	906	
REINO UNIDO	3.625	6.212	2.288	
42153 ANCHOVÁS, SALGADOS E EM SALSICHA ARGENTINA	72.400	96.648	36.098	
ARGENTINA	23.513	40.837	15.982	
ESPANHA	48.234	54.725	19.716	
REINO UNIDO	653	1.086	400	
42169 PEIXES SALGADOS E EM SALSICHA, N.E. ARGENTINA	36.690	28.596	10.982	
ARGENTINA	4.200	6.779	2.497	
DINAMARCA	13.450	8.855	3.196	
NORUEGA	17.588	11.307	4.311	
PAÍSES BAIXOS	1.452	2.655	978	
42171 ARENQUES DEFUMADOS DINAMARCA	35.160	43.908	16.797	
DINAMARCA	6.900	4.184	1.541	
NORUEGA	30.916	37.121	14.295	

VII — IMPORTAÇÃO POR MERCADORIAS, SEGUNDO OS PAÍSES DE PROCEDÊNCIA — 1967

DISCRIMINAÇÃO DA IMPORTAÇÃO	QUANTIDADE Kg	VALOR A BORDO NO BRASIL		OUTRAS UNIDADES
		Cr\$ 1.000	US \$	
PAISES BAIXOS	546	839	309	
REINO UNICO	1.198	1.764	652	
42179 PEIXES DEFUMADOS, N.E.	10.141	41.862	15.450	
ALEMANHA OC.	359	3.367	1.216	
PAISES BAIXOS	547	6.820	2.516	
REINO UNICO	9.105	31.735	11.716	
42180 OVAS SALGADAS, EM SALMOURA E DEFUMADAS	299	2.609	961	
ALEMANHA OC.	274	2.503	922	
REINO UNICO	23	95	35	
SUECIA	1	11	4	
42200 A 42299 CRUSTACEOS E MOLUSCOS, FRESCOS, SECOS, SALGADOS E DEFUMADOS	621.898	600.825	233.535	
42208 POLVO FRESCO, FRIGORIF. OU CONGELADO, INCL. SALGADO	620.748	599.577	233.073	
ARGENTINA	29.208	40.161	16.986	
ESPANHA	456.340	410.592	156.139	
NORUEGA	84.000	3.019	1.360	
PORTUGAL	16.200	15.752	6.052	
URUGUAI	112.600	130.053	52.536	
42219 CRUSTACEOS E MOLUSCOS, FRESCOS, FRIGORIF. OU CONGEL. N.E.	1.150	1.248	462	
ESPANHA	1.000	1.058	392	
PORTUGAL	150	190	70	
42400 A 42499 CONSERVAS E PREPARAÇÕES DE PEIXES	553.390	1.506.046	568.057	
42400 ARENQUE	4.961	18.326	6.238	
ALEMANHA OC.	1.965	7.442	2.737	
CINAMARCA	1.177	5.675	1.782	
NORUEGA	126	1.078	397	
PAISES BAIXOS	564	1.276	470	
POLONIA	1.529	2.855	852	
42410 ATUM	143.162	367.133	146.184	
ARGENTINA	960	2.332	859	
ECUADOR	119.417	298.918	113.902	
ESPANHA	197	910	335	
FRANCA	725	4.298	1.603	
ITALIA	656	3.660	1.348	
PAISES BAIXOS	1.160	999	368	
PERU	200	367	135	
PORTUGAL	19.847	75.649	27.634	
42427 BONITO	218.661	478.661	191.205	
ARGENTINA	1.440	3.900	1.289	
CHILE	1.900	4.833	1.780	
ESPANHA	60	356	131	
PERU	215.261	469.972	188.005	
42471 SALMÃO	12.274	67.463	24.525	
ALEMANHA OC.	1.425	9.799	3.595	
CANADA	211	815	300	
CINAMARCA	1.225	10.247	3.463	
ESTADOS UNIDOS	7.281	20.897	11.381	
NORUEGA	623	3.545	1.306	
PAISES BAIXOS	1.237	8.284	3.056	
REINO UNICO	272	3.866	1.424	
42475 SARONHA	97.833	234.573	85.212	
COLOMBIA	36	190	70	
CINAMARCA	159	847	312	
ESPANHA	1.108	1.907	703	
FRANCA	301	3.616	1.344	
NORUEGA	1.857	7.056	2.599	
PAISES BAIXOS	584	589	217	
PERU	1.000	2.984	1.099	
PORTUGAL	91.333	214.179	77.681	
REINO UNICO	1.575	3.205	1.187	
42480 EXTRATOS	149	1.862	686	
ALEMANHA OC.	149	1.862	686	
42484 PASTAS	467	2.878	1.060	
ALEMANHA OC.	29	164	60	
PAISES BAIXOS	246	2.337	861	
POLONIA	192	377	139	
42490 CAVIAR	2.343	23.617	8.508	
ALEMANHA OC.	788	7.457	2.744	
DINAMARCA	953	10.556	3.696	
ESTADOS UNIDOS	602	5.602	2.068	
42492 OVAS EM CONSERVAS, N.E.	21	92	34	
NORUEGA	21	92	34	
42499 CONSERVAS E PREPARAÇÕES DE PEIXES, N.E.	73.519	291.471	104.405	
ALEMANHA OC.	446	2.597	955	
ARGENTINA	3.200	5.974	2.200	
DINAMARCA	816	3.156	1.136	
ESPANHA	28.204	96.082	33.731	
ESTADOS UNIDOS	3.254	16.953	6.250	
FRANCA	917	1.670	2.830	
ITALIA	1.196	9.150	3.434	
JAPÃO	164	1.857	684	
PAISES BAIXOS	1.913	5.253	1.935	
POLONIA	3.457	12.099	3.088	
PORTUGAL	28.195	126.467	46.588	
REINO UNICO	1.718	3.996	1.472	
SUECIA	39	277	102	
42500 A 42599 CONSERVAS E PREPARAÇÕES DE CRUSTACEOS E MOLUSCOS	8.670	43.204	15.912	
42599 CONSERVAS E PREPARAÇÕES DE CRUSTACEOS E MOLUSCOS, N.E.	8.670	43.204	15.912	
ESPANHA	2.953	6.521	2.402	
ESTADOS UNIDOS	100	157	58	
FRANCA	1.168	18.927	6.968	
ITALIA	729	2.275	858	
JAPÃO	1.748	8.662	3.198	
PORTUGAL	1.970	6.609	2.436	
SUECIA	2	33	12	
43000 A 43999 OUTROS PRODUTOS ANIMAIS	26.196.625	33.823.445	12.792.037	
43000 A 43999 TOUICINHA, INCL. GORDURA DE AVE, NAO DERRETIDO	1.814	7.035	2.591	

VII — IMPORTAÇÃO POR MERCADORIAS, SEGUNDO OS PAÍSES DE PROCEDÊNCIA — 1967

37

DISCRIMINAÇÃO DA IMPORTAÇÃO	QUANTIDADE Kg	VALOR A BORDO NO BRASIL		OUTRAS UNIDADES
		Cr\$ 1.000	US \$	
4320 TOUCINHO DEFUMADO	1.814	7.035	2.591	
ESTADOS UNIDOS	1.814	7.035	2.591	
43100 A 43199 BANHA DE PORCO E SEUS SUBSTITUTOS, MARGARINA E OUTRAS GORDURAS PREPARADAS	20.473	18.903	6.963	
43105 BANHA REFINADA	20.378	18.679	6.880	
ALEMANHA OC.	3.600	3.570	1.315	
ESTADOS UNIDOS	16.778	15.109	5.565	
43160 MARGARINA E OUTROS SUCCEDANOS DA MANTEIGA DE LEITE	95	224	83	
ESTADOS UNIDOS	95	224	83	
43200 A 43299 LATICÍNIOS	25.995.104	33.406.559	12.632.559	
43200 LEITE FRESCO NÃO CONCENTRADO SEM AÇUCAR	11.232	10.428	3.841	
PAÍSES BAIXOS	2.240	2.748	1.012	
REINO UNIDO	7.992	7.680	2.829	
43210 LEITE CONDENSADO	160.233	170.675	62.864	
DINAMARCA	41.456	40.701	14.991	
FRANÇA	806	988	364	
PAÍSES BAIXOS	117.971	128.984	47.509	
43221 LEITE SECO EM PO	25.639.639	32.693.766	12.368.450	
ALEMANHA OC.	200	736	271	
DINAMARCA	266.793	406.447	154.922	
ESTADOS UNIDOS	24.752.370	31.695.604	11.957.129	
FRANÇA	97.000	96.042	43.262	
IRLÂNDIA	475.005	367.662	165.987	
PAÍSES BAIXOS	47.876	126.863	46.727	
REINO UNIDO	379	320	118	
SUECIA	16	92	34	
43240 MANTEIGA	19.765	63.067	23.229	
PAÍSES BAIXOS	19.765	63.067	23.229	
43250 QUEIJOS	164.235	468.623	174.175	
ARGENTINA	1.000	2.715	1.000	
COLOMBIA	8	163	60	
DINAMARCA	15.480	58.662	20.144	
FINLÂNDIA	60.929	137.837	50.658	
FRANÇA	10.331	58.646	21.592	
ITALIA	2.161	9.473	3.490	
NORUEGA	1.194	3.248	1.233	
PAÍSES BAIXOS	30.234	68.820	25.348	
PERU	200	757	279	
PORTUGAL	2.618	11.995	4.418	
SUECIA	3	14	5	
SUÍÇA	20.558	86.374	31.832	
URUGUAI	19.119	34.119	14.116	
43300 A 43399 OVOS	51.766	319.238	118.636	
43320 EM PO	51.350	304.529	112.165	
ALEMANHA OC.	1.000	6.117	2.253	
ARGENTINA	350	3.883	1.430	
AUSTRIA	10.000	65.079	23.970	
PAÍSES BAIXOS	10.000	62.445	23.000	
POLONIA	12.000	44.652	16.813	
SUECIA	16.000	102.353	37.699	
43360 DE AVE DOMESTICA PARA INCUBAÇÃO	416	14.709	6.471	
ESTADOS UNIDOS	416	14.709	6.471	
43400 A 43499 MEL	127.468	81.710	31.288	
43410 MEL	127.468	81.710	31.288	
ARGENTINA	87.200	56.212	21.897	
BOLÍVIA	12.000	5.281	1.945	
ESTADOS UNIDOS	1.088	2.612	962	
URUGUAI	27.180	17.605	6.484	
44000 A 44999 CEREAIS E SEUS PRODUTOS	2.646.763.042	544.033.096	211.208.215	
44000 A 44099 ARROZ	6.000	1.010	455	
44019 ARROZ SEM CASCA, N.E.	6.000	1.010	455	
BOLÍVIA	6.000	1.010	455	
44100 A 44199 AVEIA	10.495.187	1.950.881	753.849	
44100 AVEIA COM CASCA	10.225.187	1.862.320	720.174	
ARGENTINA	9.776.112	1.759.987	696.379	
URUGUAI	449.075	62.333	23.795	
44110 AVEIA SEM CASCA OU PILAÇA	270.000	88.561	33.675	
ARGENTINA	50.000	20.838	7.675	
URUGUAI	220.000	67.723	26.000	
44200 A 44299 MILHO	7.687.540	1.841.116	710.737	
44205 MILHO EM GRÃO	7.687.540	1.841.116	710.737	
ARGENTINA	21.000	9.657	3.557	
ESTADOS UNIDOS	7.662.540	1.829.459	706.069	
PARAGUAI	24.000	2.600	1.111	
44300 A 44399 TRIGO	2.446.016.991	465.583.081	180.767.219	
44300 TRIGO EM GRÃO	2.428.671.964	458.622.686	178.106.527	
ARGENTINA	801.996.340	149.331.746	59.402.657	
AUSTRALIA	204.430.856	38.788.700	14.286.813	
BULGÁRIA	115.486.813	21.489.719	8.611.989	
ESTADOS UNIDOS	1.069.126.952	204.201.134	78.470.900	
HUNGRIA	62.380.372	10.627.207	4.154.814	
MEXICO	27.053.331	10.943.751	4.030.847	
RUMANIA	55.594.900	10.903.526	4.016.032	
URUGUAI	10.300.000	1.552.446	699.300	
U.R.S.S.	52.500.000	10.784.457	3.972.175	
44320 TRIGO PARTIÇO OU MEIO MCÍDO, CANJICA	17.145.027	6.960.395	2.660.692	
ESTADOS UNIDOS	17.145.027	6.960.395	2.660.692	

VII — IMPORTAÇÃO POR MERCADORIAS, SEGUNDO OS PAÍSES DE PROCEDÊNCIA — 1967

DISCRIMINAÇÃO DA IMPORTAÇÃO	QUANTIDADE Kg	VALOR A BORDO NO BRASIL		OUTRAS UNIDADES
		Cr\$ 1.000	US \$	
44400 A 44499 CEREAIS P. ALIMENTAÇÃO DE PASSAROS	12.337.117	5.337.223	2.040.542	
44400 ALPISTE	11.980.487	5.257.937	2.009.567	
ARGENTINA	11.673.766	5.157.492	1.968.211	
URUGUAI	306.721	100.945	41.356	
44410 PAINÃO	356.630	79.286	30.975	
ALEMANHA OC.	1.980	1.277	516	
ARGENTINA	351.650	75.213	29.429	
PORTUGAL	3.000	2.796	1.030	
44500 A 44599 OUTROS CEREAIS	39.629.975	10.188.431	3.958.883	
44501 CEVADA COM CASCA	25.265.280	7.452.767	2.865.019	
ARGENTINA	15.245.000	4.612.547	1.702.897	
AUSTRALIA	29.564	6.438	2.900	
CHILE	2.000.000	694.414	257.000	
DINAMARCA	5.922.691	1.607.804	602.779	
POLONIA	1.498.025	394.368	177.443	
SUECIA	500.000	137.196	61.800	
44531 CENTEIO COM CASCA	9.920	4.577	1.686	
SUECIA	9.920	4.577	1.686	
44540 SORGO	14.354.375	2.731.087	1.092.178	
ARGENTINA	4.874.400	621.973	282.882	
ESTADOS UNIDOS	9.478.375	2.059.114	809.296	
44600 A 44699 FARINHAS DE CEREAIS	44.360.324	17.148.339	6.567.009	
44602 FARINHA DE MILHO, INCL. FUBA	19.799.456	7.086.352	2.681.501	
ESTADOS UNIDOS	19.799.456	7.086.352	2.681.501	
44604 FARINHA DE TRIGO	24.560.868	10.061.787	3.885.508	
ESTADOS UNIDOS	24.560.868	10.061.787	3.885.508	
44800 A 44899 PREPARAÇÕES DE CEREAIS	66.229.908	41.983.015	16.409.519	
44815 AVEIA EM FLOCOS	646.727	410.759	151.292	
ESTADOS UNIDOS	646.727	410.759	151.292	
44819 CEREAIS EM FLOCOS OU DE QUALQUER OUTRO MODO PREPARADOS, N.E., INCL. GERMENS DE CEREAIS	12.712.145	6.146.549	2.356.500	
ESTADOS UNIDOS	12.712.145	6.146.549	2.356.500	
44820 MALTE OU QUALQUER CEREAL, INCL. FARINHA	59.880.186	26.628.727	10.647.029	
ALEMANHA OC.	2.550.000	1.028.632	454.900	
ALEMANHA OR.	845.000	408.604	156.231	
ARGENTINA	13.957.160	6.122.358	2.349.469	
AUSTRALIA	2.250.000	907.631	383.082	
BELGICA-LUXEMBURGO	4.835.090	2.094.693	836.165	
CANADA	4.722.000	2.113.457	865.795	
CHILE	7.852.046	3.550.839	1.332.777	
DINAMARCA	7.750.000	3.429.081	1.463.440	
ESTADOS UNIDOS	199.950	97.200	35.804	
FRANCA	145.040	57.355	21.125	
PAISES BAIXOS	1.008.500	535.048	217.960	
POLONIA	2.345.400	978.517	430.418	
REINO UNIDO	75.000	35.069	18.754	
SUECIA	3.001.000	1.359.886	550.258	
TCHOSLOVAGUIA	7.225.000	3.285.163	1.315.561	
URUGUAI	1.415.000	625.386	234.690	
44830 MACARRAO, TALHARIM, ALETRIA E PREPARAÇÕES SEMELHES	773	2.572	947	
JAPAO	773	2.572	947	
44845 PSES, N.E.	16	35	13	
SUECIA	16	35	13	
44851 BISCOITOS, N.E.	4.540	21.045	7.765	
FRANCA	59	823	303	
PAISES BAIXOS	290	752	277	
PERU	20	157	58	
REINO UNIDO	4.171	19.315	7.127	
44869 PREPARAÇÕES USADAS P.A ALIMENTAÇÃO INFANTIL E P.FINS DIETETICOS, CCNTENDO MENOS DE 50% DE CACAO, N.E.	12.985.521	8.773.328	3.245.973	
ALEMANHA OC.	100	68	25	
ESTADOS UNIDOS	12.985.421	8.773.260	3.245.948	
45000 A 45999 FRUTAS E SEUS PRODUTOS	129.301.992	83.139.612	31.507.494	
45200 A 45299 MACIAS, PERAS E UVAS	109.282.639	61.760.886	25.401.271	
45200 MACIAS	88.333.951	48.506.445	18.242.096	
ARGENTINA	85.606.840	46.680.464	17.479.623	
CANADA	598.485	405.863	182.807	
ESTADOS UNIDOS	1.832.388	1.295.973	533.232	
FRANCA	38.000	30.951	11.400	
SUECIA	21.868	7.386	3.330	
PORTUGAL	150	272	100	
URUGUAI	236.220	85.534	31.564	
45230 PERAS	17.342.855	9.594.174	3.783.315	
ARGENTINA	14.404.061	7.457.972	2.980.972	
CANADA	131.280	88.484	35.255	
ESTADOS UNIDOS	2.798.094	2.030.326	763.860	
MEXICO	4.400	4.652	1.728	
URUGUAI	5.000	2.700	1.000	
45260 UVAS	3.606.033	3.670.249	1.375.860	
AFRICA DO SUL	4.500	7.911	2.911	
ARGENTINA	2.160.092	2.003.508	755.821	
ESPANHA	734.350	866.755	299.139	
ESTADOS UNIDOS	344.866	404.411	152.465	
SUECIA	100.350	80.222	29.948	
ITALIA	2.400	3.434	1.265	
MEXICO	68.830	94.763	34.911	
PORTUGAL	190.635	269.215	99.170	
45300 A 45399 OUTRAS FRUTAS FRESCAS	3.672.327	2.866.793	1.161.142	
45353 AMEIXAS	1.628.931	1.465.282	614.296	
ARGENTINA	1.464.470	1.278.735	545.580	

DISCRIMINAÇÃO DA IMPORTAÇÃO		QUANTIDADE Kg	VALOR A BORDO NO BRASIL		OUTRAS UNIDADES
			Cr\$ 1.000	US \$	
	ESTADOS UNIDOS	108.320	116.165	42.786	
	PORTUGAL	46.141	66.737	24.380	
	URUGUAI	8.000	3.645	1.350	
45367	CEREJAS	159.916	331.856	140.044	
	ARGENTINA	136.900	273.963	119.891	
	CHILE	1.000	2.442	1.100	
	PORTUGAL	22.016	51.051	19.053	
45372	MARMELOS	20.000	6.788	2.500	
	URUGUAI	20.000	6.788	2.500	
45376	MELCÕES	1.463.038	873.686	326.343	
	ARGENTINA	162.600	40.969	17.634	
	ESPAÑHA	1.297.890	789.054	291.155	
	PORTUGAL	62.548	47.663	17.554	
45381	PESSEGOS	400.442	185.881	77.959	
	ARGENTINA	15.000	13.268	5.980	
	ESTADOS UNIDOS	7.347	11.044	4.068	
	URUGUAI	378.095	161.269	67.911	
45400 A 45499	COCOS, AMENDOAS E OUTRAS NOZES COMESTÍVEIS, EXCL. NOZES USADAS PRINCIPALMENTE PARA EXTRAÇÃO DE ÓLEOS, FRESCAS OU SECAS	7.128.147	7.913.730	2.959.333	
45401	AMENDOAS COM CASCA	552.952	873.771	322.460	
	ESPAÑHA	374.088	589.214	217.020	
	ESTADOS UNIDOS	1.634	3.937	1.450	
	ITALIA	120.730	211.031	78.334	
	PORTUGAL	55.500	63.203	24.777	
	REINO UNIDO	1.000	2.386	879	
45403	AMENDOAS SEM CASCA	24.817	105.315	39.187	
	ESPAÑHA	10.800	38.626	14.262	
	ESTADOS UNIDOS	10.432	51.978	19.359	
	PORTUGAL	3.585	15.111	5.566	
45421	AVELÃS COM CASCA	535.989	915.441	338.703	
	ESPAÑHA	81.022	141.714	52.197	
	ITALIA	395.761	686.022	254.166	
	PORTUGAL	58.200	85.409	31.487	
	REINO UNIDO	1.000	2.316	853	
45423	AVELÃS SEM CASCA	6.352	25.927	9.557	
	ESPAÑHA	5.952	23.361	8.612	
	ITALIA	400	2.566	945	
45444	CASTANHAS ESTRANGEIRAS	4.517.640	2.873.465	1.079.804	
	ARGENTINA	10.800	6.245	2.300	
	ESPAÑHA	892.640	508.603	187.914	
	ITALIA	7.500	5.159	1.900	
	PORTUGAL	3.612.500	2.343.801	884.133	
	REINO UNIDO	15.000	9.657	3.557	
45461	NOZES COM CASCA	1.488.100	3.097.082	1.161.232	
	CHILE	550.566	1.309.665	483.475	
	ESPAÑHA	62.648	92.283	38.251	
	ESTADOS UNIDOS	186.390	353.330	142.478	
	ITALIA	703.496	1.340.137	496.277	
	PORTUGAL	1.000	1.667	751	
45463	NOZES SEM CASCA	5.597	17.170	6.350	
	CHILE	4.978	12.344	4.572	
	ESTADOS UNIDOS	619	4.826	1.778	
45470	PINHOES	700	5.839	2.040	
	ESPAÑHA	200	1.290	475	
	PORTUGAL	500	4.249	1.565	
45500 A 45599	FRUTAS SECAS OU PASSADAS SEM AÇÚCAR	7.161.333	8.591.474	3.226.103	
45500	AMEIXAS	3.661.102	3.689.838	1.394.247	
	ARGENTINA	3.540.852	3.562.119	1.339.749	
	CHILE	89.654	79.418	35.529	
	ESTADOS UNIDOS	29.796	45.260	17.849	
	JAPÃO	800	3.041	1.120	
45520	DAMASCOS	81.468	230.842	86.085	
	ARGENTINA	43.470	126.503	47.269	
	ESPAÑHA	36.300	95.180	35.057	
	ESTADOS UNIDOS	1.698	9.159	3.759	
45540	FIGOS	963.492	815.582	301.454	
	ESPAÑHA	31.680	26.138	9.627	
	GRECIA	727.508	576.305	212.268	
	ITALIA	40.020	46.098	16.979	
	PORTUGAL	101.700	106.923	40.437	
	TURQUIA	62.584	60.118	22.143	
45560	TAMARAS	258.618	592.314	198.198	
	ARGENTINA	16.000	21.015	7.740	
	ESPAÑHA	12.325	21.681	8.259	
	ESTADOS UNIDOS	185.323	393.933	146.701	
	FRANCA	29.570	83.263	30.673	
	PAÍSES BAIXOS	6.373	5.219	2.023	
	REINO UNIDO	8.427	7.403	2.802	
45580	UVAS	2.171.049	3.249.677	1.218.837	
	AFRICA DO SUL	6.350	5.359	2.414	
	ARGENTINA	1.401.187	2.161.386	801.310	
	AUSTRALIA	86.992	87.625	32.278	
	ESPAÑHA	29.270	62.487	24.054	
	ESTADOS UNIDOS	477.442	756.901	293.682	
	FRANCA	16.000	14.846	5.468	
	GRECIA	65.578	70.675	25.976	
	TURQUIA	94.250	99.888	33.655	
45599	FRUTAS SECAS OU PASSADAS, SEM AÇÚCAR, N.E.	25.584	72.961	27.282	
	ARGENTINA	19.150	32.456	12.351	
	ESTADOS UNIDOS	6.434	40.505	14.931	
45600 A 45699	FRUTAS EM CONSERVA	2.057.129	2.006.144	759.408	
45605	CEREJAS	90.245	140.406	52.760	
	ARGENTINA	12.414	22.043	12.805	
	CHILE	8.654	16.981	6.220	

VII — IMPORTAÇÃO POR MERCADORIAS, SEGUNDO OS PAÍSES DE PROCEDÊNCIA — 1967

DISCRIMINAÇÃO DA IMPORTAÇÃO	QUANTIDADE Kg	VALOR A BORDO NO BRASIL		OUTRAS UNIDADES
		Cr\$ 1.000	US \$	
ESPANHA	3.032	4.710	1.763	
ESTADOS UNIDOS	1.407	5.624	2.075	
ITALIA	41.220	70.597	26.007	
JAPAO	510	2.017	743	
RUMANIA	22.008	8.944	3.147	
45607 PERAS	113.328	132.755	49.203	
ARGENTINA	100.422	122.734	45.912	
ESTADOS UNIDOS	138	249	99	
URUGUAI	12.768	9.752	3.592	
45616 PESSEGOS	1.527.999	1.335.683	507.948	
ARGENTINA	1.089.335	997.442	390.350	
CHILE	882	2.300	848	
ESTADOS UNIDOS	56.994	61.897	22.198	
FRANCA	12.664	14.643	5.397	
PERU	1.100	1.716	632	
REINO UNIDO	524	774	285	
URUGUAI	367.382	259.211	98.286	
45619 FRUTAS CONSERVADAS INTEIRAS OU EM PEGAGOS, N.E.	122.936	142.847	53.567	
ARGENTINA	102.083	98.036	37.763	
ESPANHA	882	2.300	848	
ESTADOS UNIDOS	9.159	33.256	11.525	
FRANCA	125	916	358	
REINO UNIDO	3.587	5.016	1.849	
RUMANIA	4.500	1.748	644	
URUGUAI	2.600	1.575	580	
45625 FRUTAS TEMPORARIAMENTE CONSERVADAS	69.560	77.051	28.388	
ARGENTINA	57.400	61.388	22.619	
ITALIA	10.000	14.498	5.340	
URUGUAI	2.160	1.165	429	
45630 FRUTAS, CASCAS DE FRUTAS, SECAS, ACUCARACAS OU CRISTALIZ.	25.768	97.650	37.812	
ALEMANHA OC.	9	54	20	
ARGENTINA	5.822	11.020	4.349	
ESPANHA	408	844	311	
ESTADOS UNIDOS	279	1.922	730	
FRANCA	3.101	26.405	9.799	
ITALIA	410	4.006	1.481	
MEXICO	15.733	53.339	21.122	
45651 MARMELOS EM DOCES, GELEIAS, POLPA E PASTAS	32.536	23.756	8.750	
ARGENTINA	10.236	7.466	2.750	
URUGUAI	22.300	16.290	6.000	
45657 PESSEGOS EM DOCES, GELEIAS, POLPA E PASTAS	6.000	3.692	1.360	
ARGENTINA	6.000	3.692	1.360	
45659 DOCES, GELEIAS, POLPA E PASTA DE FRUTAS, N.E.	68.744	52.274	19.609	
ARGENTINA	18.093	16.480	6.445	
ESPANHA	630	4.195	1.545	
ESTADOS UNIDOS	394	1.304	481	
FRANCA	5.399	9.628	3.525	
POLONIA	3.591	2.872	1.058	
REINO UNIDO	710	1.970	726	
RUMANIA	39.588	14.295	5.265	
SUECIA	26	157	58	
SUICA	163	301	111	
URUGUAI	150	1.072	395	
45699 OUTRAS FRUTAS EM CONSERVA, N.E.	13	30	11	
ESTADOS UNIDOS	13	30	11	
45800 A 45899 OUTRAS PREPARAÇÕES DE FRUTAS	217	645	237	
45829 SUCOS DE FRUTAS, N.E.	217	645	237	
ALEMANHA OC.	92	343	133	
ESTADOS UNIDOS	125	282	104	
46000 A 46999 ACUCAR, CACAU, CAFE, CHA, ESPECIARIAS E DERIVADOS	1.534.208	2.746.112	1.066.382	
46000 A 46099 ACUCAR E SUAS PREPARAÇÕES	11.344	41.127	15.158	
46021 BRANCO	50	206	76	
ITALIA	50	206	76	
46081 CONFEITOS E BALAS	9.374	37.893	13.957	
ARGENTINA	56	220	81	
ESTADOS UNIDOS	5.900	21.736	8.006	
FRANCA	774	5.951	2.192	
ITALIA	1.503	5.973	2.200	
JAPAO	1.141	4.013	1.478	
46084 DOCES DE LEITE	1.920	3.038	1.125	
ARGENTINA	1.920	3.038	1.125	
46300 A 46399 CHOCOLATE E PREPARAÇÕES DE CHOCOLATE	45.436	156.125	57.306	
46310 EM TABLETES OU BARRAS	34.723	113.915	41.812	
ARGENTINA	27.093	82.848	30.515	
ESTADOS UNIDOS	4.558	15.511	5.713	
SUICA	2.541	13.478	4.966	
URUGUAI	931	1.678	618	
46320 CONFEITOS, BOMBONS E SEMELHES	9.234	37.810	13.926	
ESTADOS UNIDOS	5.806	19.049	7.016	
FRANCA	215	3.921	1.444	
PERU	20	176	65	
SUICA	1.908	11.691	4.306	
URUGUAI	1.285	2.973	1.095	
46329 CHOCOLATE, N.E.	1.479	4.800	1.768	
ESTADOS UNIDOS	1.479	4.800	1.768	
46400 A 46499 CHA E MATE, INCL. EXTRATOS, ESSENCIAS E CONCENTRADOS	2.623	26.493	9.162	
46400 CHA	2.520	23.794	8.168	
ESTADOS UNIDOS	36	217	80	
PAISES BAIXOS	1.468	13.215	4.270	
REINO UNIDO	1.016	10.362	3.812	
46450 EXTRATOS, ESSENCIAS E CONCENTRADOS DE CHA CU MATE	103	2.699	994	
ESTADOS UNIDOS	103	2.699	994	
46500 A 46599 ESPECIARIAS	1.474.805	2.522.357	986.556	

DISCRIMINAÇÃO DA IMPORTAÇÃO		QUANTIDADE Kg	VALOR À BORDA NO BRASIL		OUTRAS UNIDADES
			Cr\$ 1.000	US \$	
46500	PIPENTA EM GRÃO, EM PO CU DE OUTRA FORMA PREPARAÇÃO.	2.500	4.751	1.750	
	URUGUAI	2.500	4.751	1.750	
46521	ANIS DO ERVA-CCCE COMUM	222.163	346.954	121.585	
	ALEMANHA OC.	2.073	2.337	949	
	CINGAPURA	1.711	1.784	657	
	ESPAÑHA	28.700	45.197	16.681	
	ESTADOS UNIDOS.		43	14	
	FRANÇA.	104.457	151.787	56.770	
	MEXICO.	75.023	132.159	51.007	
	REINO UNIDO	7.110	8.149	3.440	
	TURQUIA	3.000	5.498	2.025	
46522	BAUNILHA CU VANILHA	2.946	55.674	20.781	
	ALEMANHA OC.	1.205	43.008	16.316	
	FRANÇA.	1.734	12.226	4.903	
	SUÍÇA	7	440	162	
46523	CANELA.	277.496	492.804	189.176	
	ALEMANHA OC.	5.168	14.970	5.513	
	ESTADOS UNIDOS.	46	967	356	
	FRANÇA.	167.150	306.458	119.205	
	HONG-KONG	15.000	38.121	14.046	
	LIBANO	4.683	5.521	2.035	
	REINO UNIDO	38.249	80.989	29.830	
	SEICHELES	47.290	45.778	18.191	
46524	COMINHO	760.607	1.132.202	450.655	
	ALEMANHA OC.	5.000	8.387	3.089	
	CINGAPURA	52.090	72.301	31.190	
	ESTADOS UNIDOS.	62.482	94.623	35.950	
	FRANÇA.	573.145	864.607	341.640	
	PAÍSES BAIXOS	5.000	8.060	3.647	
	PERSIA	11.980	19.014	7.019	
	TURQUIA	51.000	65.210	28.120	
46526	COENTRO, SEMENTES	1.646	5.469	2.014	
	FRANÇA.	309	588	216	
	PORTUGAL	1.150	4.507	1.660	
	REINO UNIDO	196	374	138	
46528	CRAVO-DA-ÍNDIA.	87.590	218.781	83.425	
	CINGAPURA	5.305	766	260	
	ESPAÑHA	2.000	5.283	1.986	
	FRANÇA.	62.600	156.842	60.480	
	PAÍSES BAIXOS	695	1.603	722	
	REINO UNIDO	22.000	54.347	20.017	
46532	NOZ-MOSCADA	34.282	173.271	70.470	
	ALEMANHA OC.	497	3.220	1.343	
	ESTADOS UNIDOS.	17	273	123	
	FRANÇA.	28.273	140.807	57.484	
	PAÍSES BAIXOS	3.530	17.404	7.149	
	REINO UNIDO	1.925	11.262	4.148	
	SUÍÇA	40	605	223	
46534	FOLHAS DE LOURO	22.212	19.985	7.627	
	ESPAÑHA	300	298	106	
	PORTUGAL	21.912	19.687	7.521	
46599	ESPECIARIAS, N.E.	62.363	72.466	26.873	
	ALEMANHA OC.	205	586	216	
	ARGENTINA	40.000	40.739	15.050	
	ESPAÑHA	11	2.950	1.101	
	ESTADOS UNIDOS.	55	1.037	382	
	FRANÇA.	20.539	22.230	8.232	
	ITALIA	3	451	166	
	POLONIA	1.000	1.326	491	
	PORTUGAL	1.259	1.083	480	
	REINO UNIDO	308	2.024	747	
47000 A 47999	OUTROS VEGETAIS E SEUS PRODUTOS	90.546.021	97.664.571	37.963.062	
47000 A 47099	FEIJÃO	11.760.092	5.230.920	2.188.076	
47000	FEIJÃO BRANCO	361.591	254.869	112.406	
	ARGENTINA	361.841	283.456	108.206	
	CHILE	19.750	11.403	4.200	
47020	FEIJÃO PRETO.	7.825.140	3.136.700	1.412.928	
	MEXICO.	7.825.140	3.136.700	1.412.928	
47099	FEIJÃO, N.E.	3.583.361	1.799.351	662.742	
	ESTADOS UNIDOS.	3.552.861	1.758.229	662.330	
	FRANÇA.	500	1.122	412	
47100 A 47199	ERVILHAS	5.176.866	2.461.045	934.357	
47100	ERVILHAS SECAS.	5.153.261	2.447.581	929.399	
	ARGENTINA	2.103.290	810.823	318.211	
	CINAMARCA	1.100	1.496	560	
	ESTADOS UNIDOS.	3.012.521	1.602.900	597.339	
	FRANÇA.	36.350	32.362	13.288	
47110	ERVILHAS PARTIDAS	23.605	13.464	4.959	
	ESTADOS UNIDOS.	23.605	13.464	4.959	
47200 A 47299	OUTROS LEGUMES, VAGENS, SECOS, INCL. DESCASC. E QUEB.	3.598.011	2.691.423	1.039.709	
47200	GRÃO-DE-BICO.	2.244.419	1.711.069	661.150	
	ARGENTINA	10.000	7.643	3.143	
	CHILE	1.840.819	1.433.466	537.894	
	MEXICO.	391.600	267.758	119.302	
	PORTUGAL	2.000	2.202	811	
47210	LENTILHAS	1.327.623	969.901	374.709	
	ARGENTINA	1.327.623	969.901	374.709	
47220	FAVAS	15.969	10.453	3.850	
	ARGENTINA	15.950	10.244	3.773	
	REINO UNIDO	19	209	77	
47300 A 47399	BATATAS P. ALIMENTAÇÃO E PLANTIO, EXCL. BATATA-DOCE.	15.070.332	6.515.958	2.473.691	
47300	BATATAS P. ALIMENTAÇÃO	1.737.525	419.257	154.422	
	PAÍSES BAIXOS	1.675.000	362.268	144.482	

VII — IMPORTAÇÃO POR MERCADORIAS, SEGUNDO OS PAÍSES DE PROCEDÊNCIA — 1967

DISCRIMINAÇÃO DA IMPORTAÇÃO	QUANTIDADE Kg	VALOR A BORDO NO BRASIL		OUTRAS UNIDADES
		Cr\$ 1.000	US \$	
PORTUGAL	58.525	26.989	9.940	
47350 BATATAS P. PLANTIO	13.336.807	6.096.703	2.319.269	
ALEMANHA OC.	929.980	508.011	205.835	
OINAMARCA	91.050	41.479	15.236	
NORUEGA	57	213	96	
PAÍSES BAIXOS	11.580.750	5.254.215	1.980.100	
POLONIA	192.480	64.306	28.565	
SUECIA	541.950	228.475	89.437	
47400 A 47499 VEGETAIS FRESCOS E SECOS	31.590.431	46.200.815	17.986.980	
47425 LUPULO	1.159.442	5.302.491	2.175.159	
ALEMANHA OC.	79.978	530.053	217.344	
BELGICA-LUXEMBURGO	2.030	12.831	4.726	
ESTADOS UNIDOS	917.404	3.725.439	1.514.247	
FRANCA	60	255	94	
IUGUSLAVIA	25.000	123.432	55.600	
POLONIA	5.000	23.976	10.800	
TCHECOSLOVACIA	126.000	866.565	372.348	
47430 AZEITONAS TEMPORARIAMENTE CONSERVADAS	11.349.035	13.484.107	5.168.172	
ARGENTINA	8.523.425	10.868.288	4.161.864	
CHILE	20.000	42.245	15.560	
ESPAÑA	1.395.596	1.129.297	441.188	
FRANCA	285.964	196.043	78.276	
GRECIA	132.090	202.074	77.441	
PORTUGAL	991.960	1.048.158	396.243	
47434 ALHOS	12.919.295	25.759.929	10.033.934	
ARGENTINA	7.625.800	13.798.062	5.611.463	
CHILE	222.000	98.420	36.298	
ESPAÑA	3.414.210	8.274.054	3.055.654	
FRANCA	4.080	8.658	3.189	
ESTADOS UNIDOS	190.500	494.318	182.153	
ITALIA	329.000	717.480	268.264	
IUGUSLAVIA	71.170	134.968	49.712	
MEXICO	649.920	1.525.853	562.107	
PERU	27.200	52.832	21.452	
PORTUGAL	81.100	206.348	76.302	
R. ARABE UNIDA	50.000	51.715	19.848	
TURQUIA	20.000	45.943	18.922	
URUGUAI	234.315	351.076	138.470	
47441 CEBOLAS E CEBOLINHAS	6.160.375	1.643.692	605.412	
ESPAÑA	5.938.250	1.551.439	571.432	
PARROCOS	21.875	12.891	4.748	
PAÍSES BAIXOS	73.350	33.542	12.355	
PORTUGAL	126.900	45.820	16.877	
47495 VEGETAIS TEMPORARIAMENTE CONSERVADOS, N.E.	5.884	10.396	3.903	
ESPAÑA	5.540	9.073	3.342	
SUIÇA	344	1.523	561	
47500 A 47599 VEGETAIS EM CONSERVA E PREPARAÇÕES DE VEGETAIS	176.056	365.353	145.982	
47500 AZEITONAS	56.339	92.550	38.970	
ESPAÑA	1.192	4.025	1.349	
ITALIA	480	3.187	1.174	
PORTUGAL	35.048	89.240	31.396	
REINO UNIDO	19	138	51	
47501 ASPARAGO OU ASPARGO	695	2.958	1.088	
ESTADOS UNIDOS	519	1.922	708	
FRANCA	176	1.036	380	
47505 CEBOLAS	192	695	256	
ITALIA	192	695	256	
47511 COGUMELOS	11.991	64.887	26.078	
ALEMANHA OC.	10	236	87	
CHILE	1.307	8.964	3.759	
FRANCA	4.553	22.481	7.857	
ITALIA	360	3.165	1.166	
MEXICO	5.292	24.783	10.383	
POLONIA	395	3.177	1.170	
REINO UNIDO	274	1.781	656	
47512 ERVILHAS	56.929	29.017	10.695	
ESTADOS UNIDOS	868	1.398	515	
FRANCA	837	2.382	883	
REINO UNIDO	1.360	1.712	632	
RUMANIA	49.764	20.403	7.515	
URUGUAI	3.900	3.122	1.150	
47515 FEIJÃO	38	112	43	
FRANCA	38	112	43	
47533 PICKLES	6.944	7.743	2.934	
ESTADOS UNIDOS	242	1.039	372	
ITALIA	252	1.013	355	
JAPÃO	485	1.450	534	
PORTUGAL	240	340	162	
URUGUAI	4.825	3.831	1.411	
47535 PIMENTÕES	625	630	232	
ESPAÑA	625	630	232	
47539 VEGETAIS EM CONSERVA OU PREPDS. ACOMODIONADOS, N.E.	5.304	18.057	6.741	
ESTADOS UNIDOS	944	1.205	444	
FRANCA	294	8.719	3.217	
ITALIA	935	4.350	1.687	
PORTUGAL	330	997	367	
REINO UNIDO	2.901	2.786	1.026	
47549 VEGETAIS CONSERV. OU PREPDS. EM VINAGRE OU ACIDO ACETICO	1.656	6.383	2.352	
ESPAÑA	158	628	230	
FRANCA	233	1.683	621	
ITALIA	938	3.139	1.156	
PORTUGAL	230	346	201	
REINO UNIDO	97	391	144	
47565 SUCOS DE TOMATE	4.516	4.844	1.786	
COLOMBIA	4	27	10	
ESTADOS UNIDOS	4.104	4.307	1.988	
REINO UNIDO	408	510	188	
47569 SUCOS, N.E.	403	464	171	
ESTADOS UNIDOS	403	464	171	

DISCRIMINAÇÃO DA IMPORTAÇÃO	QUANTIDADE Kg	VALOR A BORDO NO BRASIL		OUTRAS UNIDADES
		Cr\$ 1.000	US \$	
47580 VEGETAIS DESSECADOS, DESICRATADOS OU EVAPORADOS	30.924	153.273	60.636	
ALEMANHA OC.	1.198	9.611	3.386	
ARGENTINA	2.032	13.093	5.014	
ESPANHA	500	826	372	
ESTADOS UNIDOS	16.769	80.770	31.490	
ITALIA	7.300	26.707	10.507	
JAPAO	320	3.579	1.318	
PAISES BAIXOS	2.610	19.310	7.379	
POLONIA	195	3.177	1.170	
47600 A 47699 OLEOS REFINADOS OU PURIFICACAO AZEITES	23.183.822	38.374.908	13.193.139	
47620 DE OLIVEIRA OU AZEITE-DOCE	8.484.017	17.891.378	6.906.887	
ARGENTINA	2.408.152	6.543.225	2.509.703	
COLOMBIA	10	30	11	
ESPANHA	3.402.620	6.935.981	2.719.040	
ESTADOS UNIDOS	230	1.477	546	
FRANCA	13.457	30.009	11.825	
ITALIA	27.429	74.169	28.216	
PORTUGAL	1.627.556	4.295.725	1.638.824	
REINO UNIDO	4.563	11.162	4.122	
47626 DE SOJA	14.699.805	16.483.930	6.286.252	
ESTADOS UNIDOS	14.699.805	16.483.930	6.286.252	
47800 A 47899 FARINHAS E OUTRAS PREPARACOES DE VEGETAIS	411	4.149	1.528	
47849 FECULAS DE OUTROS VEGETAIS, N.E.	320	4.005	1.475	
JAPAO	320	4.005	1.475	
47877 TAPIOCA	91	144	53	
ESTADOS UNIDOS	91	144	53	
48000 A 48999 FORRAGENS E PRODUTOS ALIMENTICIOS PARA ANIMAIS, EXCL. CEREAIS NAO MOIDOS	8.716.418	4.738.576	1.803.466	
48000 A 48099 FENO E OUTRAS FORRAGENS, VERDES OU SECAS	25.000	3.394	1.250	
48000 ALFAFA	25.000	3.394	1.250	
ARGENTINA	25.000	3.394	1.250	
48900 A 48999 PRODUTOS ALIMENTICIOS PARA ANIMAIS N.E.	8.691.418	4.735.182	1.802.216	
48901 CARNARINA OU FARINHA DE CARNE	768.949	250.333	97.454	
ARGENTINA	768.949	250.333	97.454	
48905 FARINHA DE PEIXES	6.287.043	2.573.865	967.133	
ARGENTINA	1.955.936	826.592	305.082	
ESTADOS UNIDOS	46	867	209	
GUIANA BRT.	44	217	80	
PERU	4.331.017	1.746.189	661.762	
48950 RACOES BALANCEADAS P. ALIMENTACAO DE DACO.	100.000	18.734	6.900	
ARGENTINA	100.000	18.734	6.900	
48960 BISCOITOS E SEMELHS. P. ALIMENTACAO DE ANIMAIS.	22.677	26.225	9.659	
ESTADOS UNIDOS	22.677	26.225	9.659	
48970 SUPLEMENTOS ANTIBIOTICOS, VITAMINICOS E SEMELHS. P. O PREPARO DE RACOES	1.407.749	1.846.612	713.729	
ALEMANHA OC.	1.200	10.444	3.844	
ARGENTINA	782.520	257.668	96.933	
CANADA	85.325	69.626	26.380	
DINAMARCA	700	2.572	1.156	
ESTADOS UNIDOS	339.375	1.002.289	389.104	
FRANCA	34.950	30.506	11.862	
HUNGRIA	2.350	25.459	9.377	
ISRAEL	28.950	45.158	17.040	
ITALIA	9.000	43.925	17.741	
JAPAO	1.500	3.743	1.686	
NORUEGA	5.000	957	351	
PAISES BAIXOS	53.070	48.972	18.701	
PANAMA	2.300	49.718	20.408	
POLONIA	5.000	20.613	9.375	
SUECIA	1.800	2.194	808	
SUIÇA	54.709	232.566	88.683	
48999 OUTROS PRODUTOS ALIMENTICIOS P. ANIMAIS, N.E.	105.000	19.713	7.341	
ARGENTINA	100.000	18.734	6.900	
NORUEGA	5.000	979	441	
49000 A 49999 OUTROS PRODUTOS ALIMENTICIOS	51.382	152.234	59.941	
49100 A 49199 CONDIMENTOS E MOLHOS TEMPERADOS	29.014	84.629	31.838	
49100 CARIL	1.556	13.140	4.840	
ESTADOS UNIDOS	50	706	260	
JAPAO	1.233	10.368	3.819	
REINO UNIDO	82	525	197	
SUIÇA	191	1.531	564	
49110 COLORAU	6.547	11.680	4.644	
ESPANHA	4.047	5.938	2.529	
PORTUGAL	2.500	5.742	2.115	
49120 MOSTARDA, PREPARADA E EM FARINHA	1.526	3.420	1.260	
ALEMANHA OC.	298	372	127	
COLOMBIA	4	19	7	
ESTADOS UNIDOS	341	896	330	
FRANCA	387	895	330	
JAPAO	72	633	233	
PERU	10	43	16	
URUGUAI	414	562	207	
49130 MOLHO-INGLES	361	3.775	1.391	
FRANCA	54	421	155	
REINO UNIDO	707	3.354	1.236	
49180 VINAGRE	7.660	8.777	3.540	7.650
FRANCA	3.000	3.295	1.422	3.000
PORTUGAL	4.660	5.482	2.117	4.650
49199 CONDIMENTOS E MOLHOS TEMPERADOS, N.E.	10.964	43.857	16.163	
ESTADOS UNIDOS	4.201	19.826	7.315	

VII — IMPORTAÇÃO POR MERCADORIAS, SEGUNDO OS PAÍSES DE PROCEDÊNCIA — 1967

DISCRIMINAÇÃO DA IMPORTAÇÃO	QUANTIDADE Kg	VALOR A BORDO NO BRASIL		OUTRAS UNIDADES
		Cr\$ 1.000	US \$	
FRANÇA	27	217	80	
JAPÃO	3.911	13.673	5.036	
PERU	120	223	82	
REINO UNIDO	2.489	9.605	3.542	
URUGUAI	216	253	108	
49200 A 49299 LEVEOURAS E FERMENTOS	11.123	41.295	16.160	
49265 LATICOS		1.439	564	
DINAMARCA		727	302	
FRANÇA		712	262	
49299 LEVEOURAS E FERMENTOS, N.E.	11.123	39.856	15.596	
ALEMANHA OC.	2	84	31	
DINAMARCA	131	2.588	964	
ESTADOS UNIDOS.	8.265	26.925	10.495	
FRANÇA	2.050	8.366	3.394	
PAÍSES BAIXOS	675	1.933	712	
49900 A 49999 OUTROS PRODUTOS ALIMENTÍCIOS	11.245	31.310	11.943	
49911 SOPAS E CALDOS CONTENDO CARNE E EXTRATO DE CARNE.	1.805	3.665	1.350	
ALEMANHA OC.	90	478	176	
ESTADOS UNIDOS.	353	700	258	
REINO UNIDO	1.362	2.487	916	
49913 SOPAS E CALDOS CONTENDO PEIXE OU EXTRATO DE PEIXE	645	1.203	443	
ALEMANHA OC.	30	128	47	
ESTADOS UNIDOS.	247	327	194	
FRANÇA	96	201	74	
REINO UNIDO	272	347	128	
49915 SOPAS E CALDOS, N.E.	3.802	7.509	2.768	
ALEMANHA OC.	60	340	125	
ESTADOS UNIDOS.	1.882	3.432	1.264	
FRANÇA	153	318	117	
PORTUGAL	142	646	238	
REINO UNIDO	1.273	2.295	848	
SUECIA	20	122	45	
SUIÇA	272	356	131	
49975 SORVETES E POS P.PREP. SORVETES, PUOINS, CREAMES E SEMELHS.	30	640	166	
ESTADOS UNIDOS.	30	640	166	
49999 OUTROS PRODUTOS ALIMENTÍCIOS, N.E.	4.963	18.293	7.216	
ESTADOS UNIDOS.	3.398	11.588	4.746	
SUIÇA	1.565	6.705	2.470	

DISCRIMINAÇÃO DA IMPORTAÇÃO	QUANTIDADE Kg	VALOR A BORDO NO BRASIL		OUTRAS UNIDADES
		Cr\$ 1.000	US \$	
52000 A 59999 PRODUTOS QUÍMICOS, FARMACÊUTICOS E SEMENHANTES	1.320.837.237	592.864.644	230.341.929	
51000 A 51999 ELEMENTOS E PRODUTOS QUÍMICOS INORGÂNICOS	234.876.917	88.543.155	34.420.263	
51100 A 51199 ELEMENTOS QUÍMICOS, EXCL. SECÇÕES 2.3 E 7.6	5.914.457	5.620.657	2.195.268	
51102 BROMO	5.347	13.879	5.123	
ALEMANHA OC.	354	3.506	1.302	
ESTADOS UNIDOS.	3	143	53	
ISRAEL	4.988	10.157	3.741	
ITALIA	2	75	27	
51105 IODO	18.911	153.277	58.845	
ALEMANHA OC.	701	11.309	4.445	
ARGENTINA	4.600	41.108	15.771	
BELGICA-LUXEMBURGO.	2.362	18.374	7.710	
CHILE	9.500	66.529	24.995	
ESTADOS UNIDOS.	23	395	178	
ITALIA	25	300	135	
POLÓNIA	600	5.400	1.989	
TCHECOSLOVAQUIA	1.109	9.862	3.632	
51116 ENXOFRE SUBLIMADO OU FLOR DE ENXOFRE	70	80	34	
ALEMANHA OC.	50	58	26	
ESTADOS UNIDOS.	20	22	8	
51118 ENXOFRE PRECIPITADO OU LEITE DE ENXOFRE COLÓIDAL	4.629	4.149	1.590	
ALEMANHA OC.	1.619	2.006	737	
ESTADOS UNIDOS.	2.999	2.032	803	
ITALIA	20	111	50	
51124 SELENIO	3.715	109.365	42.860	
ALEMANHA OC.	7	198	73	
ARGENTINA	200	6.525	2.959	
CANADA	2.400	74.340	28.673	
ESTADOS UNIDOS.	1	150	55	
ITALIA	6	345	131	
JAPÃO	200	5.248	1.933	
REINO UNIDO	1	53	24	
SUECIA	900	22.506	9.012	
51128 TELÚRIO	192	7.816	2.892	
ALEMANHA OC.	1	47	17	
ESTADOS UNIDOS.	191	7.731	2.858	
ITALIA		38	17	
51130 CARBONO PURO, NEGRO DE FUMO DO PÓ DE SAPATO	5.355.623	3.722.883	1.452.315	
ALEMANHA OC.	594.303	348.580	133.179	
ARGENTINA	2.118.646	1.058.978	416.540	
CANADA	134.150	157.019	63.782	
ESTADOS UNIDOS.	1.439.167	1.037.684	411.740	
FRANÇA	396.012	554.052	208.206	
JAPÃO	164.940	177.927	74.437	
MÉXICO	506.722	364.725	142.988	
PAÍSES BAIXOS	285	2.389	880	
REINO UNIDO	998	1.529	563	
51131 SILÍCIO	385.905	338.627	136.503	
ESTADOS UNIDOS.	68	168	62	
FRANÇA	96.000	84.000	33.261	
ITALIA	10.010	11.650	4.512	
NORUEGA	124.827	104.291	43.560	
SUECIA	155.090	138.518	55.168	
51133 ARSENICO DO REGULADO DE ARSÊNICO	15.078	34.909	14.712	
ALEMANHA OC.	3	25	9	
SUECIA	15.075	34.884	14.703	
51137 FÓSFORO	86.334	233.721	93.362	
ALEMANHA OC.	23.483	59.451	23.814	
CANADA	7.303	21.996	8.106	
ESTADOS UNIDOS.	50	299	110	
ITALIA	8	133	49	
JAPÃO	27.650	70.662	29.938	
PAÍSES BAIXOS	68	1.076	403	
REINO UNIDO	27.772	80.112	30.942	
51162 SÓDIO	6.527	12.315	4.792	
ALEMANHA OC.	6.105	10.820	4.228	
ESTADOS UNIDOS.	267	854	336	
ITALIA	155	581	228	
51164 POTÁSSIO	5	252	95	
ALEMANHA OC.	1	44	16	
ITALIA	4	208	79	
51165 CÁLCIO	3	171	77	
ITALIA	2	124	56	
REINO UNIDO	1	47	21	
51187 MERCÚRIO	24.710	937.264	361.229	
ALEMANHA OC.	69	4.778	1.881	
ESTADOS UNIDOS.	527	20.949	7.716	
MÉXICO	23.808	897.132	346.294	
PAÍSES BAIXOS	270	13.064	4.839	
REINO UNIDO	36	1.341	499	
51191 NITROGÊNIO	1.973	14.871	6.459	
ALEMANHA OC.	175	3.188	1.215	
ESTADOS UNIDOS.	1.798	11.683	5.244	
51195 ARGÔNIO	3.036	11.907	4.534	
FRANÇA	2.468	7.893	3.052	
PAÍSES BAIXOS	568	4.014	1.482	
51196 OUTROS GASES RAROS, N.E.	2.394	25.046	9.800	
CANADA	96	5.054	1.955	
ESTADOS UNIDOS.	2.296	19.073	7.510	
FRANÇA		703	259	
PAÍSES BAIXOS	2	206	76	
51199 METAIS, N.E.	5	125	46	
ALEMANHA OC.	5	50	33	
ITALIA		35	13	
51200 A 51299 ÁCIDOS, ANIDRIDOS E COMPOSTOS OXIGENADOS METALÓIDES	4.957.942	3.359.845	1.301.626	
51200 ÁCIDO CLORÍDRIO OU MURIÁTICO	29.869	35.646	13.885	
ALEMANHA OC.	8.518	17.633	6.602	

VII — IMPORTAÇÃO POR MERCADORIAS, SEGUNDO OS PAÍSES DE PROCEDÊNCIA — 1967

DISCRIMINAÇÃO DA IMPORTAÇÃO	QUANTIDADE Kg	VALOR A BORDO NO BRASIL		OUTRAS UNIDADES
		Cr\$ 1.000	US \$	
ESTADOS UNIDOS	1.351	1.997	769	
ITALIA	20.090	16.016	6.514	
5120h ACIOO CLOROSSULFONICO	2.039	1.638	609	
ALEMANHA OC.	3	33	12	
ITALIA	27	146	54	
REINO UNIOO	2.009	1.459	543	
51210 ACIOO E ANIORIOO SULFURCOO	381	1.332	901	
ALEMANHA OC.	159	540	199	
ESTADOS UNIOOS	222	792	302	
51212 ACIOO SULFURICO E OLUM	3.764	8.953	3.451	
ALEMANHA OC.	3.456	7.136	2.777	
ESTADOS UNIOOS	100	980	365	
ITALIA	208	837	309	
51220 ACIOO NITRICO OU AZOTICO	31.973	37.911	14.982	
ALEMANHA OC.	2.923	6.994	2.716	
ESTADOS UNIOOS	1.786	3.219	1.233	
ITALIA	20.224	21.946	8.915	
JAPAO	7.000	5.731	2.111	
PAISES BAIXOS	40	19	7	
51222 ACIOOS SULFONITRICOOS	27	261	96	
ALEMANHA OC.	27	261	96	
51230 ACIOOS FOSFORICOOS	2.001.319	1.187.811	460.513	
ALEMANHA OC.	525.834	327.954	122.621	
ALEMANHA OR.	1.241.900	681.356	268.574	
ESTADOS UNIOOS	65.955	39.061	16.344	
FRANCA	95.530	68.645	25.308	
ITALIA	11.014	30.826	12.617	
PAISES BAIXOS	5.026	2.848	1.272	
REINO UNIOO	58.058	36.896	13.674	
SUECIA	2	225	83	
51235 ANIORIOOS FOSFORICOOS	31.302	32.228	12.373	
ALEMANHA OC.	866	3.028	1.230	
ESTADOS UNIOOS	30.916	29.123	11.112	
PAISES BAIXOS	20	77	31	
51241 PENTOXIOO DE ARSENICO, ANIORIOO ARSENICO	56	444	169	
ALEMANHA OC.	21	273	106	
ESTADOS UNIOOS	34	139	51	
ITALIA	1	33	12	
51242 ANIORIOO ARSENTOSO, ARSENICO BRANCO	622.323	253.194	98.510	
ALEMANHA OC.	87.645	35.097	14.312	
BELGICA-LUXEMBURGO	20.000	8.580	3.160	
ESTADOS UNIOOS	8	184	78	
FRANCA	248.000	100.148	38.839	
ITALIA	70	951	370	
REINO UNIOO	1	14	5	
SUECIA	216.600	89.823	34.970	
U.R.S.S.	50.000	18.357	6.776	
51250 ACIOO BORICO	981.187	453.971	181.075	
ALEMANHA OC.	103	751	296	
ARGENTINA	50.000	25.730	9.477	
BELGICA-LUXEMBURGO	8.000	5.604	2.232	
ESTADOS UNIOOS	860.893	403.799	160.755	
FRANCA	50.000	9.533	4.294	
ITALIA	10.150	7.441	3.331	
REINO UNIOO	89	89	33	
URUGUAI	2.041	1.024	377	
51252 ANIORIOO BORICO	272	434	160	
ESTADOS UNIOOS	272	434	160	
51254 ACIOO FLUORIDORICO	2.279	7.147	2.829	
ALEMANHA OC.	513	2.833	1.136	
ESTADOS UNIOOS	613	1.871	793	
ITALIA	1.153	2.443	900	
51280 BIXIOO DE SILICIO INCL. SILICA GEL	1.144.687	1.158.616	442.389	
ALEMANHA OC.	893.301	759.196	289.169	
ESTADOS UNIOOS	138.766	255.779	98.776	
FRANCA	95.575	66.518	25.003	
ITALIA	111	1.245	465	
PAISES BAIXOS	15.910	67.238	26.017	
REINO UNIOO	1.024	8.040	2.959	
51299 ACIOOS, ANIORIOOS, COMPOSTOS OXIGEN. OOS METALICOOS N.E.	106.464	180.259	70.084	
ALEMANHA OC.	45.186	69.098	25.983	
ESTADOS UNIOOS	23.092	62.318	25.339	
ITALIA	3.185	24.284	9.472	
JAPAO	35.000	24.470	9.250	
SUECIA	1	89	40	
51300 A 51399 HIOROXICOOS, OXIOOS E PEROXIOOS METALICOOS, INCL. HIORAZINA E HIOROXILAMINA, SEUS SAIS INORGANICOOS	143.228.262	42.241.867	16.433.793	
51302 AMONIA EM SOLUCAO AOUOSA, HIOROXIOO DE AMONIO	4.103	6.036	2.377	
ALEMANHA OC.	1.582	3.872	1.435	
ESTADOS UNIOOS	437	798	333	
ITALIA	1.995	1.290	581	
PAISES BAIXOS	89	76	28	
51303 HIORAZINA E HIOROXILAMINA, SEUS SAIS INORGANICOOS	47.234	142.974	53.755	
ALEMANHA OC.	37.015	98.587	37.345	
ESTADOS UNIOOS	9.003	39.717	14.663	
ITALIA	125	2.122	805	
JAPAO	1.000	2.506	923	
REINO UNIOO	1	42	19	
51304 HIOROXIOO DE SOOIO, SOOA CAUSTICA	127.848.493	24.550.421	9.539.865	
ALEMANHA OC.	11.050.369	1.992.209	799.020	
BELGICA-LUXEMBURGO	2.125.000	386.545	142.398	
BULGARIA	10.000.000	1.749.394	717.837	
ESTADOS UNIOOS	54.653.280	10.029.204	3.927.656	
FRANCA	16.515.080	3.325.793	1.305.975	
ITALIA	6.035.600	1.096.434	436.814	
PAISES BAIXOS	7.408.910	1.477.442	566.665	
POLONIA	2.739.344	632.320	238.217	
REINO UNIOO	15.475.810	3.583.328	1.381.475	
RUMANIA	1.829.200	265.869	118.606	
SUECIA	5.400	44.991	1.746	
TCHECOSLOVACIA	10.500	9.382	3.456	

DISCRIMINAÇÃO DA IMPORTAÇÃO	QUANTIDADE Kg	VALOR A BORDO NO BRASIL		OUTRAS UNIDADES
		Cr\$ 1.000	US \$	
51306 HIOROXIO DE POTASSIO, POTASSA CAUSTICA	991.406	622.809	245.831	
ALEMANHA OC.	32.301	30.361	11.443	
ALEMANHA OR.	56.208	32.520	13.103	
ESTA00S UNIOOS.	544.417	345.578	133.536	
FRANCA.	171.628	104.827	42.914	
ITALIA.	136.005	87.357	32.176	
POLONIA	40.292	23.168	9.145	
SUECIA.	6.090	7.143	2.821	
TCHECOSLOVACIA	1.000	1.024	377	
URUGUAI	1.065	831	306	
51312 HIOROXIO DE BARIO.	27.405	22.471	8.738	
ALEMANHA OC.	6.638	5.942	2.188	
ESTA00S UNIOOS.	20.692	16.269	6.448	
ITALIA.	75	260	102	
51314 HIOROXIDO DE MAGNESIO	12.246	21.620	8.187	
ALEMANHA OC.	103	144	53	
ESTA00S UNIOOS.	6.942	10.699	4.006	
REINO UNIDO	5.201	10.777	4.128	
51316 HIOROXIO DE ALUMINIO	474.463	327.722	125.682	
ALEMANHA OC.	366.419	158.070	61.075	
ARGENTINA	10	62	28	
ESTA00S UNIOOS.	105.969	169.009	64.326	
FRANCA.	2.010	468	211	
ITALIA.	5	16	6	
REINO UNIDO	50	97	36	
51320 HIOROXIO DE FERRO.	207.848	128.992	48.736	
ALEMANHA OC.	202.352	124.348	46.881	
ESTA00S UNIOOS.	2.994	2.817	1.182	
FRANCA.	2	8	3	
PAISES BAIXOS	2.500	1.819	670	
51322 HIOROXIO DE COBALTO.	1.000	8.144	3.293	
BELGICA-LUXEMBURGO.	1.000	8.144	3.293	
51324 HIOROXIO DE CALCIO	48.606	17.519	6.932	
ALEMANHA OC.	33	299	118	
ESTA00S UNIOOS.	48.523	17.182	6.797	
ITALIA.	50	38	17	
51329 HIOROXIO, NaE.	120.253	401.922	153.907	
ALEMANHA OC.	2.907	22.714	8.507	
ESTA00S UNIOOS.	117.355	379.001	145.319	
ITALIA.	4	79	30	
REINO UNIDO	7	138	51	
51332 OXIO DE BARIO.	19.775	22.663	8.643	
ALEMANHA OC.	1.600	1.504	554	
ESTA00S UNIOOS.	18.145	21.019	8.034	
ITALIA.	30	140	55	
51334 OXIO DE MAGNESIO, MAGNESIA CALCINADA	107.594	180.696	69.469	
ALEMANHA OC.	17.932	33.543	12.717	
BELGICA-LUXEMBURGO.	3.000	5.375	1.980	
ESTA00S UNIOOS.	19.052	28.667	11.680	
FRANCA.	41.600	72.658	27.485	
ITALIA.	2.000	3.961	1.459	
PAISES BAIXOS	5.510	1.301	525	
REINO UNIDO	20.500	34.990	13.623	
51336 OXIO DE ZINCO, ALVIAOE DE ZINCO	38.131	43.322	16.239	
ALEMANHA OC.	21.189	24.881	9.442	
ESTA00S UNIOOS.	9.227	12.534	4.620	
ITALIA.	200	366	135	
PAISES BAIXOS	7.015	5.527	2.037	
REINO UNIDO		14	5	
51337 SESOXIOXIO DE ALUMINIO, CORINON ARTIF., EXCL. PEDRA PRE- CIOSA	197.630	194.248	80.231	
ALEMANHA OC.	137.054	119.863	46.626	
ESTA00S UNIOOS.	6.175	7.022	2.843	
ITALIA.	15.150	36.662	15.313	
REINO UNIDO	39.251	31.001	13.449	
51338 OXIDO DE ALUMINIO	462.597	402.668	177.547	
ALEMANHA OC.	15.984	18.631	7.208	
ESTA00S UNIOOS.	440.709	363.992	141.401	
FRANCA.	1.600	3.830	1.725	
ITALIA.	4.067	15.310	6.838	
REINO UNIDO	237	905	375	
51340 TRIOXIO DE CROMO, ANIORIDO CROMICO OU ACIDO CROMICO	132.524	195.279	75.824	
ALEMANHA OC.	10.143	15.719	5.802	
ESTA00S UNIOOS.	41.623	65.528	25.854	
ITALIA.	16.930	24.845	9.479	
POLONIA	26.000	36.819	14.734	
REINO UNIDO	8	84	38	
U.R.S.S.	38.220	52.284	20.217	
51341 SESOXIOXIDO DE CROMO, OXIDO VERDE DE CROMO.	120.222	253.527	99.175	
ALEMANHA OC.	49.077	106.179	39.958	
ESTA00S UNIOOS.	615	4.459	1.666	
POLONIA	34.650	71.006	27.996	
REINO UNIDO	30.000	60.070	25.204	
U.R.S.S.	5.880	11.813	4.351	
51344 OXÍDOS DE MANGANES.	760.153	811.280	318.404	
ALEMANHA OC.	109	538	204	
AUSTRIA	5.000	6.325	2.862	
ESTA00S UNIOOS.	5.014	2.562	1.122	
ITALIA.	5	104	39	
JAPAO	735.000	790.832	309.606	
PAISES BAIXOS	15.000	10.857	4.543	
REINO UNIDO	25	62	28	
51348 OXIOOS DE FERRO, NATURAIS E SINTETICOS.	1.179.543	540.743	209.112	
ALEMANHA OC.	701.760	379.945	146.036	
ESPANHA	415.200	93.375	35.749	
ESTA00S UNIOOS.	25.966	49.648	20.855	
FRANCA.	12	49	18	
ITALIA.	5	269	99	
PAISES BAIXOS	6.000	3.842	1.415	
REINO UNIDO	20.600	9.710	3.576	
SUECIA.	10.000	3.705	1.364	
51353 OXIOOS DE COBALTO	36.751	290.429	115.925	
ALEMANHA OC.	1	185	75	

VII — IMPORTAÇÃO POR MERCADORIAS, SEGUNDO OS PAÍSES DE PROCEDÊNCIA — 1967

DISCRIMINAÇÃO DA IMPORTAÇÃO		QUANTIDADE Kg	VALOR A BORDO NO BRASIL		OUTRAS UNIDADES
			Cr\$ 1.000	US \$	
	BELGICA-LUXEMBURGO	13.750	125.101	47.194	
	CANADA	400	4.008	1.476	
	PAISES BAIXOS	150	1.459	529	
	REINO UNIO	22.450	159.694	66.651	
51356	OXIOOS DE TITANIO	9.488.244	11.037.008	4.267.219	
	ALEMANHA OC.	1.402.725	1.751.915	670.113	
	BELGICA-LUXEMBURGO	172.000	222.318	86.016	
	CANADA	158.000	190.518	71.966	
	ESPAÑA	327.000	335.871	123.764	
	ESTADOS UNIOOS	76.363	122.398	45.676	
	FINLÁNDIA	849.679	980.692	366.105	
	FRANÇA	571.050	622.675	242.922	
	ITALIA	136.565	150.702	57.061	
	JAPÃO	256.000	289.740	111.230	
	NORUEGA	10.000	14.175	5.221	
	PAISES BAIXOS	177.300	199.176	76.870	
	REINO UNIO	5.305.944	6.129.640	2.400.890	
	TCHECOSLOVÁQUIA	15.000	16.063	6.342	
	URUGUAI	10.618	11.520	4.243	
51360	OXIOOS DE ESTANHO	52.170	430.947	172.747	
	ALEMANHA OC.	22.150	189.069	74.831	
	ESTADOS UNIOOS	20	846	201	
	REINO UNIO	30.000	241.432	98.115	
51362	OXIOOS DE CHUMBO, LITARGIRIO, MINIO OU ZARCÃO	596.306	479.936	184.394	
	ALEMANHA OC.	36.196	30.636	12.902	
	BELGICA-LUXEMBURGO	500	448	165	
	ESTADOS UNIOOS	554	1.092	460	
	ITALIA	30.215	41.800	15.490	
	MEXICO	528.332	404.235	154.612	
	REINO UNIO	509	1.725	765	
51365	OXIOO DE ANTÍMONIO	78.442	176.344	68.977	
	ALEMANHA OC.	2.023	6.036	2.222	
	BELGICA-LUXEMBURGO	51.000	108.005	42.305	
	FRANÇA	2.500	14.009	5.160	
	ITALIA	3	117	43	
	REINO UNIO	21.416	44.715	17.922	
	U.R.S.S.	1.900	3.462	1.275	
51369	OXIOOS, N.E.	186.816	908.290	367.236	
	ALEMANHA OC.	75.670	272.260	106.402	
	BELGICA-LUXEMBURGO	1.900	17.711	6.488	
	BULGÁRIA	300	3.863	1.740	
	CANADA	5.363	34.076	12.840	
	ESTADOS UNIOOS	40.548	119.415	45.641	
	ITALIA	135	3.274	1.417	
	JAPÃO	50	1.252	564	
	MEXICO	3.999	85.890	34.127	
	NORUEGA	8.000	25.890	11.068	
	PAISES BAIXOS	13.750	216.846	94.814	
	REINO UNIO	87.901	128.213	52.115	
51370	PEROXIOO DE SCÓIO	7.846	11.332	4.414	
	ALEMANHA OC.	7.772	10.633	4.148	
	ESTADOS UNIOOS	74	699	266	
51376	PEROXIOO DE BARIO	52	83	37	
	ALEMANHA OC.	2	8	3	
	ITALIA	50	75	34	
51378	PEROXIOO DE MAGNESIO	50	249	91	
	ALEMANHA OC.	50	249	91	
51380	PEROXIOO DE ZINCO	359	2.188	806	
	ALEMANHA OC.	359	2.188	806	
51400 A 51499	SULFETOS, SULFATOS, PERSULFATOS E ALUMENS-SULFETOS, HIDROSSULFITOS E HIPOSSULFITOS	22.195.974	6.922.846	2.717.584	
51400	SULFETO DE SÓCIO	2.379.916	573.794	238.431	
	ALEMANHA OC.	105	1.099	409	
	ESTADOS UNIOOS	39.571	23.620	8.700	
	FRANÇA	752.080	175.143	73.913	
	PAISES BAIXOS	1.588.160	373.932	155.809	
51402	SULFETO DE POTÁSSIO, FIGADO DE ENXOFRE	25	581	215	
	ALEMANHA OC.	25	581	215	
51405	SULFETOS DE ANTÍMONIO	110.500	273.394	102.639	
	ALEMANHA OC.	25.000	48.183	18.229	
	AUSTRIA	85.500	225.211	84.410	
51414	SULFETO DE CÁDmio, AMARELO DE CÁDmio	475	10.578	4.141	
	ESTADOS UNIOOS	425	9.785	3.848	
	FRANÇA	50	793	293	
51417	SULFETO DE BARIO	117.000	45.231	16.637	
	ALEMANHA OC.	17.000	14.878	5.310	
	ITALIA	100.000	30.753	11.327	
51418	SULFETO DE FERRO	706	1.124	432	
	ALEMANHA OC.	120	389	147	
	ESTADOS UNIOOS	486	618	242	
	ITALIA	100	117	43	
51423	SULFETO DE ZINCO	77.526	74.373	29.946	
	ALEMANHA OC.	32.525	21.668	12.964	
	ITALIA	1	7	3	
	PAISES BAIXOS	45.000	42.698	16.979	
51425	POLISSULFETOS	195	2.531	1.093	
	ALEMANHA OC.	125	1.411	630	
	REINO UNIO	70	1.120	463	
51429	SULFETO, N.E.	30.493	132.703	49.333	
	ALEMANHA OC.	3.431	9.324	3.993	
	ARGENTINA	6.000	1.979	729	
	ESTADOS UNIOOS	21.062	121.400	45.211	
51430	SULFATO NEUTRO DE SÓCIO, SAL DE GLAUBER	14.691.179	1.703.774	675.461	
	ALEMANHA OC.	104.953	19.247	7.988	
	ESTADOS UNIOOS	6.109.400	564.676	217.340	
	ITALIA	1.896	3.568	1.342	
	MEXICO	950	2.405	910	
	PAISES BAIXOS	8.747.344	1.081.753	435.406	
		122.000	15.498	5.708	

DISCRIMINAÇÃO DA IMPORTAÇÃO		QUANTIDADE Kg	VALDR A BDRDO ND BRASIL		DUTRAS UNIDADES
			Cr\$ 1.000	US \$	
	POLONIA	125.000	16.516	7.125	
	REINO UNIDO	36	111	41	
51431	SULFATO DE PCTASSIO	2.965	10.632	4.096	
	ALEMANHA OC.	1.058	3.753	1.431	
	ESTADOS UNIDOS.	1.407	4.751	1.865	
	ITALIA	500	2.128	800	
51432	SULFATO DE BARIO.	299.695	153.981	58.286	
	ALEMANHA OC.	248.512	125.749	51.520	
	BELGICA-LUXEMBURGO.	10.000	3.668	1.351	
	ESTADOS UNIDOS.	1.093	439	198	
	ITALIA	50	62	28	
	REINO UNIDO	15.000	4.682	1.734	
	RUMANIA	3.000	2.484	915	
	TCHECOSLOVACIA	22.000	6.897	2.540	
51433	SULFATO DE MAGNESIO, SAL AMARGO	198.048	60.665	24.094	
	ALEMANHA OC.	77.704	16.847	6.160	
	ALEMANHA OC.	30.000	5.311	1.926	
	ESTADOS UNIDOS.	5.322	21.312	8.034	
	ITALIA	50	51	23	
	REINO UNIDO	34.972	17.544	7.921	
51435	SULFATO DE ZINCO.	3.520	9.746	3.848	
	ALEMANHA OC.	1.384	4.297	1.672	
	ESTADOS UNIDOS.	1.436	4.161	1.687	
	ITALIA	300	1.288	489	
51436	SULFATO DE CADMIO	24	946	355	
	ALEMANHA OC.	13	658	249	
	ESTADOS UNIDOS.	11	288	106	
51437	SULFATO DE ALLUMINIO	377	1.497	608	
	ALEMANHA OC.	43	147	56	
	ESTADOS UNIDOS.	194	636	253	
	ITALIA	150	714	299	
51438	SULFATO DE CRCMO.	19.945	13.826	5.108	
	ESTADOS UNIDOS.	19.800	13.241	4.866	
	ITALIA	45	585	240	
51442	SULFATO DE NIQUEL	354.578	658.262	250.140	
	ALEMANHA OC.	209.063	381.765	145.204	
	BELGICA-LUXEMBURGO.	31.150	60.436	22.725	
	ESTADOS UNIDOS.	51.265	105.110	39.013	
	FINLANDIA	15.000	21.097	9.974	
	FRANCA	5.000	5.705	2.364	
	PAISES BAIXOS	32.100	68.441	25.462	
	REINO UNIDO	11.000	15.708	6.198	
51445	SULFATO DE COBRE.	2.001.899	2.034.268	773.522	
	ALEMANHA OC.	49.321	49.931	19.045	
	ARGENTINA	40.000	35.829	13.200	
	CHILE	243.300	233.648	89.646	
	ESTADOS UNIDOS.	14.681	16.386	7.196	
	FRANCA	29.760	31.846	11.730	
	ITALIA	60	289	130	
	MEXICO.	698.450	701.205	271.369	
	PERU.	5	22	8	
	PAISES BAIXOS	5	5	2	
	REINO UNIDO	356.675	354.078	131.188	
	URUGUAI	575.848	605.295	227.880	
		5.000	5.729	2.110	
51447	SULFATO DE MERCURIO	10	570	234	
	ALEMANHA OC.	2	111	53	
	ESTADOS UNIDOS.	7	349	185	
	REINO UNIDO	1	80	36	
51448	SULFATO DE CHUMBO	25.310	30.546	12.776	
	AUSTRIA	9.000	11.428	4.209	
	BELGICA-LUXEMBURGO.	300	456	168	
	ITALIA	16.010	18.662	8.399	
51451	SULFATO DE AMCNIO	25.364	5.190	1.922	
	ALEMANHA OC.	25.026	4.736	1.747	
	ESTADOS UNIDOS.	238	199	81	
	ITALIA	100	255	94	
51452	SULFATOS DE FERRO	3.399	13.058	5.454	
	ALEMANHA OC.	330	2.405	893	
	ESTADOS UNIDOS.	2.747	9.706	4.195	
	ITALIA	322	917	355	
	REINO UNIDO		30	11	
51457	PERSULFATOS	34.625	48.626	18.567	
	ALEMANHA OC.	9.408	14.118	5.341	
	ESTADOS UNIDOS.	5.137	7.558	2.935	
	FRANCA	11.000	14.312	5.458	
	ITALIA	2.080	5.293	2.131	
	PAISES BAIXOS	7.000	7.345	2.702	
51459	SULFATOS, NaE.	229.149	290.389	112.806	
	ALEMANHA OC.	16.009	51.053	19.043	
	BELGICA-LUXEMBURGO.	35.100	123.363	45.452	
	ESTADOS UNIDOS.	157.474	74.346	32.082	
	ITALIA	466	2.012	789	
	REINO UNIDO	16.100	39.615	15.440	
51460	ALUMEN DE AMCNIO.	5.893	6.910	2.554	
	ALEMANHA OC.	19	121	45	
	ESTADOS UNIDOS.	5.774	6.614	2.438	
	ITALIA	100	175	71	
51461	ALUMEN DE POTASSIO, PEORA-UME	2.092	1.815	682	
	ALEMANHA OC.	2.047	1.655	72	
	ESTADOS UNIDOS.	45	160		
51462	ALUMEN DE CRCMO	470	471	177	
	ALEMANHA OC.	450	375	138	
	ITALIA	20	96	39	
51463	ALUMEN DE FERRO	265	1.397	538	
	ALEMANHA OC.	20	169	67	
	ESTADOS UNIDOS.	45	157	58	
	ITALIA	200	1.071	413	
51471	SULFITO NEUTRO DE SODIO	262.444	104.853	40.588	
	ALEMANHA OC.	222.377	89.260	31.277	
	BELGICA-LUXEMBURGO.	7.500	2.815	1.037	

DISCRIMINAÇÃO DA IMPORTAÇÃO	QUANTIDADE Kg	VALOR A BORDO NO BRASIL		OUTRAS UNIDADES
		Cr\$ 1.000	US \$	
ESTADOS UNIDOS	23.197	18.467	6.824	
ITALIA	359	507	187	
POLONIA	10.000	2.757	1.242	
REINO UNIOO	20	47	21	
51472 SULFITOS DE PCTA5510	31.261	25.034	9.857	
ALEMANHA OC.	2.581	2.806	1.042	
ALEMANHA OR.	28.590	21.559	8.368	
ESTADOS UNIOOS	90	669	247	
51474 BISSULFITO DE S0010	994.588	328.671	126.392	
ALEMANHA OC.	666.593	219.893	83.817	
ESTADOS UNIOOS	1.995	2.358	888	
PAISES BAIXOS	25.000	8.311	3.061	
POLONIA	284.000	90.112	35.679	
REINO UNIOO	17.000	7.997	2.947	
51479 SULFITOS, N.E.	25.461	16.388	6.807	
ALEMANHA OC.	10.536	5.323	1.975	
ESTADOS UNIOOS	4.925	4.698	1.966	
FRANCA	10.000	6.357	2.866	
51480 HIDROSSULFITO DE S0010	265.314	299.894	119.717	
ALEMANHA OC.	56.598	62.881	25.880	
BELGICA-LUXEMBURGO	140.000	156.087	62.556	
ESTADOS UNIOOS	5.216	1.168	2.984	
PAISES BAIXOS	15.000	17.227	6.345	
POLONIA	36.000	44.736	16.877	
SUICA	7.500	7.493	3.375	
TCHECOSLOVACUIA	5.000	5.702	2.100	
51488 HIDROSSULFITOS ESTABILIZADOS PELO FORMOL E PELA ACETONA	12.096	12.394	6.957	
ALEMANHA OC.	3.000	5.308	2.210	
ESTADOS UNIOOS	2.994	342	1.709	
PANAMA	102	817	368	
TCHECOSLOVACUIA	6.000	5.927	2.670	
51490 HIPOSSULFITO DE S0010	32.036	18.993	7.405	
ALEMANHA OC.	14.924	6.534	2.705	
ESTADOS UNIOOS	16.712	11.660	4.399	
ITALIA	400	799	301	
51494 HIPOSSULFITO DE CALCIO	200	1.376	620	
ESPAHHA	200	1.376	620	
51499 HIPOSSULFITOS, N.E.	6.121	13.965	5.346	
ALEMANHA OC.	6.110	13.812	5.289	
ITALIA	11	153	57	
51500 A 51599 SAIS HALOGENA00S	9.002.460	5.744.107	2.240.518	
51500 FLUORETO DE AMONIO	31.607	27.409	11.243	
ALEMANHA OC.	15.170	19.044	7.835	
ESTADOS UNIOOS	5.637	4.021	1.809	
ITALIA	10	212	78	
PAISES BAIXOS	800	1.238	455	
U.R.S.S.	9.990	2.894	1.066	
51501 FLUORETO DE ALUMINIO	1.507.891	1.147.489	430.073	
CANAOA	1.106.987	848.470	319.715	
ESTADOS UNIOOS	704	1.838	677	
FRANCA	400.000	296.690	109.500	
REINO UNIOO	200	491	181	
51502 FLUORETO DUPLC DE ALUMINIO E S0010, CRIOLITO ARTIFICIAL	1.023.784	642.852	253.411	
ALEMANHA OC.	333.684	209.719	84.752	
CANAOA	140.000	85.207	31.430	
ESTADOS UNIOOS	91	494	182	
ITALIA	550.000	347.168	136.950	
PAISES BAIXOS	9	264	97	
51504 FLUORETO DE S0010	95.424	72.955	27.430	
ALEMANHA OC.	64.273	50.179	18.572	
ESTADOS UNIOOS	959	3.071	1.318	
HUNGRIA	20.000	13.521	4.980	
REINO UNIOO	5.000	3.796	1.503	
URUGUAI	204	228	84	
U.R.S.S.	4.988	2.160	973	
51508 FLUORSILICATOS	745.361	270.944	113.038	
AFRICA DO SUL	1	41	15	
ALEMANHA OC.	175.910	82.637	37.381	
BELGICA-LUXEMBURGO	10.000	2.930	1.320	
BULGARIA	10.000	2.851	1.050	
DIVAMARCA	110.000	38.119	18.363	
ESPAHHA	50.000	13.210	5.950	
ESTADOS UNIOOS	6	16	6	
ISRAEL	900	1.947	717	
PAISES BAIXOS	247.600	86.687	36.256	
POLONIA	100.000	32.023	11.795	
RUMANIA	40.950	10.483	4.185	
51509 FLUORETOS E OUTROS SAIS DE FLUOR, N.E.	186.017	221.473	87.513	
ALEMANHA OC.	8.772	18.922	7.472	
BELGICA-LUXEMBURGO	45	2.599	1.172	
CANAOA	159.984	124.076	45.700	
ESTADOS UNIOOS	10.260	73.315	28.185	
ISRAEL	6.900	12.219	4.858	
ITALIA	56	312	115	
REINO UNIOO		30	11	
51510 CLORETO DE AMONIO	2.627.431	761.324	300.332	
ALEMANHA OC.	271.487	84.215	31.671	
ESTADOS UNIOOS	3.999	9.121	3.410	
ITALIA	40.250	11.550	4.908	
JAPAO	785.480	207.850	82.611	
POLONIA	807.050	243.409	95.018	
REINO UNIOO	549.735	158.044	63.664	
TCHECOSLOVACUIA	26.300	6.855	3.088	
U.R.S.S.	143.130	40.280	15.962	
51511 CLORETO DE CALCIO	232.560	39.807	15.777	
ALEMANHA OC.	2.109	6.504	2.396	
BELGICA-LUXEMBURGO	230.000	31.359	12.600	
ESTADOS UNIOOS	250	1.003	401	
FRANCA	20	752	277	
ITALIA	180	255	98	
PAISES BAIXOS	1	74	5	
51512 CLORETO DE BARIO	876.812	366.508	143.211	
ALEMANHA OC.	545.298	239.960	93.168	

DISCRIMINAÇÃO DA IMPORTAÇÃO		QUANTIDADE Kg	VALOR A BORDO NO BRASIL		OUTRAS UNIDADES
			Cr\$ 1.000	US \$	
	ALEMANHA OR.	65.000	20.156	8.499	
	ESTADOS UNIDOS.	249	520	260	
	FRANÇA.	15.000	6.679	2.460	
	ITALIA.	251.265	99.193	38.884	
51513	CLORETO DE MAGNESIO	84.783	20.079	7.804	
	ALEMANHA OC.	61.195	14.702	5.729	
	ESTADOS UNIDOS.	1.178	4.003	1.547	
	ITALIA.	450	1.114	414	
	PAISES BAIXOS	1.960	253	114	
51514	CLORETO DE ZINCO.	480.946	330.923	126.462	
	ALEMANHA OC.	171.608	114.039	44.207	
	BELGICA-LUXEMBURGO.	205.000	147.525	55.483	
	ESTADOS UNIDOS.	213	1.254	484	
	ITALIA.	125	857	329	
	POLONIA	99.000	63.857	24.717	
	TCHECOSLOVAGUIA	5.000	3.391	1.249	
51515	CLORETO DUPLO DE ZINCO E AMONIAO	415.000	225.152	101.879	
	ALEMANHA OC.	415.000	225.152	101.879	
51516	CLORETO DE ALUMINIO	228.062	209.911	79.780	
	ALEMANHA OC.	343	1.577	605	
	CANADA.	60.420	52.366	19.335	
	ESTADOS UNIDOS.	140.156	131.791	50.920	
	ITALIA.	25.105	22.219	8.191	
	REINO UNIDO	2.038	1.958	729	
51517	CLORETO DE CROMO.	69	500	200	
	ESTADOS UNIDOS.	20	79	29	
	ITALIA.	40	421	171	
51521	CLORETOS DE FERRO	108.065	43.677	16.877	
	ALEMANHA OC.	1.093	2.010	764	
	ESTADOS UNIDOS.	4.627	3.991	1.470	
	ITALIA.	350	957	367	
	SUECIA.	102.000	36.719	14.276	
51523	CLORETO DE COBALTO.	1.383	6.216	2.586	
	ALEMANHA OC.	20	1.352	515	
	BELGICA-LUXEMBURGO.	1.300	4.195	1.794	
	ESTADOS UNIDOS.	23	195	73	
	ITALIA.	40	474	204	
51524	CLORETOS DE ESTANHO	6.904	43.867	16.823	
	ALEMANHA OC.	655	6.466	2.397	
	ESTADOS UNIDOS.	5.614	31.158	12.100	
	ITALIA.	130	1.758	689	
	PAISES BAIXOS	5	120	44	
	REINO UNIDO	500	4.325	1.593	
51527	CLORETO DE BISMUTO.	35	1.103	453	
	ITALIA.	35	1.103	453	
51528	CLORETO DE NIQUEL	65.213	152.432	57.872	
	ALEMANHA OC.	56.222	129.583	48.879	
	ESTADOS UNIDOS.	5.266	14.915	5.672	
	ITALIA.	25	393	177	
	PAISES BAIXOS	1.200	3.079	1.134	
	REINO UNIDO	2.500	4.462	2.910	
51529	CLORETOS, N.E.	35.990	409.061	151.853	
	ALEMANHA OC.	19.606	62.901	23.386	
	ESPAHHA	6.900	218.973	80.653	
	ESTADOS UNIDOS.	6.588	40.623	15.272	
	FRANÇA.	1.000	31.508	11.605	
	ITALIA.	313	5.701	2.333	
	REINO UNIDO	835	33.344	12.350	
	U.R.S.S.	250	16.011	6.254	
51532	OXICLORETO DE BISMUTO	215	9.036	3.342	
	ALEMANHA OC.	2	73	27	
	ESTADOS UNIDOS.	213	8.963	3.315	
51539	OXICLORETOS, N.E.	8.021	18.409	6.770	
	ALEMANHA OC.	8.020	18.322	6.731	
	ESTADOS UNIDOS.	1	87	39	
51543	HIPOCLORITO DE CALCIO, CLORETO DE CAL	91	415	153	
	ESTADOS UNIDOS.	91	415	153	
51555	CLORITO DE SODIO.	90.040	157.810	60.814	
	ALEMANHA OC.	90.040	157.810	60.814	
51561	CLORATO DE POTASSIO	9.204	13.535	4.985	
	ALEMANHA OC.	4	47	17	
	JAPAO	9.200	13.488	4.968	
51562	PERCLORATOS DE POTASSIO	211	718	265	
	ALEMANHA OC.	11	156	58	
	SUECIA.	200	562	207	
51569	CLORATOS E PERCLORATOS, N.E.	19	588	217	
	ALEMANHA OC.	19	517	191	
	ITALIA.		35	13	
	REINO UNIDO		36	13	
51570	BROMETO DE AMONIO	1.882	3.797	1.509	
	ALEMANHA OC.	200	652	291	
	ALEMANHA OR.	300	581	214	
	ESTADOS UNIDOS.	10	41	15	
	FRANÇA.	300	662	244	
	ISRAEL.	322	866	210	
	REINO UNIDO	150	255	115	
	U.R.S.S.	600	1.140	420	
51571	BROMETO DE SODIO.	91.722	153.513	58.063	
	ALEMANHA OC.	209	709	267	
	ALEMANHA OR.	850	1.591	596	
	ESTADOS UNIDOS.	23	69	31	
	FRANÇA.	75.400	125.401	48.482	
	ISRAEL.	10.000	16.290	6.000	
	ITALIA.	40	458	184	
	REINO UNIDO	200	845	164	
	SUECIA.	1.500	2.566	945	
	U.R.S.S.	3.500	5.984	2.204	
51572	BROMETO DE POTASSIO	22.098	52.032	19.719	
	ALEMANHA OC.	2.357	10.714	4.151	

VII — IMPORTAÇÃO POR MERCADORIAS, SEGUNDO OS PAÍSES DE PROCEDÊNCIA — 1967

DISCRIMINAÇÃO DA IMPORTAÇÃO		QUANTIDADE Kg	VALOR A BORDO NO BRASIL		OUTRAS UNIDADES
			Cr\$ 1.000	US \$	
	ALEMANHA OR.	4.350	8.373	3.084	
	ESTAÇOS UNIOOS.	3.521	11.839	4.473	
	FRANCA.	4.600	8.569	3.248	
	ISRAEL.	1.170	1.769	797	
	U.R.S.S..	6.100	10.768	3.966	
51579	BROMETO E OUTROS SAIS DE BROMO, N.E..	5.985	24.268	9.496	
	ALEMANHA OC..	3.010	13.195	4.897	
	ESTAÇOS UNIOOS.	1.696	6.039	2.532	
	FRANCA.	340	2.091	872	
	ITALIA.	7	152	68	
	POLONIA	1.000	2.628	1.067	
	REINO UNIOO	22	163	60	
51580	IODETO DE AMONIO.	15	582	215	
	ESTAÇOS UNIOOS.	11	407	150	
	ITALIA.	4	176	65	
51581	IODETO DE SODIO	1.767	18.617	7.131	
	ALEMANHA OC..	479	5.192	2.067	
	BELGICA-LUXEMBURGO.	100	956	352	
	ESTAÇOS UNIOOS.	45	750	312	
	ITALIA.	74	1.530	615	
	JAPAO	100	937	345	
	REINO UNIOO	950	9.252	3.440	
51582	IODETO DE POTASSIO.	34.740	250.746	100.728	
	ALEMANHA OC..	5.343	45.179	18.514	
	BELGICA-LUXEMBURGO.	11.300	79.092	29.617	
	ESTAÇOS UNIOOS.	247	3.985	1.637	
	ITALIA.	400	4.113	1.587	
	PAISES BAIXOS	10.400	67.997	30.393	
	POLONIA	1.200	9.149	3.370	
	REINO UNIOO	5.200	36.804	13.869	
	TCHECOSLOVAQUIA	400	2.894	1.066	
	U.R.S.S..	250	1.833	675	
51583	IODETO DE MERCURIO.	480	16.895	6.377	
	ALEMANHA OC..	385	12.796	4.719	
	ESTAÇOS UNIOOS.	35	1.645	607	
	ITALIA.	5	634	249	
	REINO UNIOO	55	1.820	802	
51589	IODETO E OUTROS SAIS DE IODO, N.E..	2.642	39.403	15.317	
	ALEMANHA OC..	2.321	35.158	13.741	
	ARGENTINA	250	2.085	768	
	BELGICA-LUXEMBURGO.	20	312	115	
	ESTAÇOS UNIOOS.	18	187	295	
	ITALIA.	29	890	328	
	REINO UNIOO	4	171	70	
51600 A 51699	SAIS DE ACIOOS METALICOS	703.458	885.233	341.782	
51601	ALUMINATO DE SODIO.	10.010	5.577	2.057	
	FRANCA.	10.000	5.541	2.041	
	ITALIA.	10	36	16	
51610	CROMATO DE AMONIO	8	182	67	
	ALEMANHA OC..	5	133	49	
	ITALIA.	3	49	18	
51611	CROMATO DE SODIO.	105	1.483	571	
	ALEMANHA OC..	10	65	24	
	ITALIA.	95	1.418	547	
51612	CROMATO DE POTASSIO	229	1.304	485	
	ALEMANHA OC..	147	860	321	
	ESTAÇOS UNIOOS.	47	197	73	
	ITALIA.	35	247	91	
51613	CROMATO DE CHUMBO, AMARELOS E VERMELHOS DE CROMO.	1.672	4.161	1.619	
	ALEMANHA OC..	1	27	10	
	ESTAÇOS UNIOOS.	1.246	2.986	1.180	
	REINO UNIOO	425	1.148	429	
51615	CROMATO DE ZINCO.	2.100	3.021	1.113	
	ALEMANHA OC..	100	187	69	
	NORUEGA	2.000	2.834	1.044	
51620	BICROMATO DE SODIO.	389.070	237.742	90.679	
	AFRICA DO SUL	105.916	58.445	21.526	
	ALEMANHA OC..	15	123	46	
	ESTAÇOS UNIOOS.	9.979	7.748	3.490	
	POLONIA	193.169	15.187	47.297	
	RUMANIA	30.000	15.695	7.070	
	U.R.S.S..	50.000	30.544	11.250	
51621	BICROMATO DE POTASSIO	30.121	27.592	10.374	
	ALEMANHA OC..	61	654	243	
	ALEMANHA OR..	10.000	8.824	3.250	
	ESTAÇOS UNIOOS.	10	76	28	
	ITALIA.	50	182	82	
	POLONIA	20.000	17.856	6.771	
51622	BICROMATO DE AMONIO	14.131	27.943	10.500	
	ALEMANHA OC..	12.710	24.737	9.293	
	ESTAÇOS UNIOOS.	11	57	21	
	ITALIA.	60	502	211	
	REINO UNIOO	1.350	2.647	975	
51629	CROMATOS, N.E..	70	378	139	
	ALEMANHA OC..	70	378	139	
51636	PERMANGANATO DE POTASSIO.	70.188	69.635	37.089	
	ALEMANHA OC..	441	1.310	536	
	ALEMANHA OR..	32.600	38.944	16.901	
	ESTAÇOS UNIOOS.	5.347	8.444	3.136	
	REINO UNIOO	31.800	40.940	16.516	
51640	MOLIBDATO DE AMONIO	1.185	19.098	7.036	
	ALEMANHA OC..	532	9.741	3.579	
	ESTAÇOS UNIOOS.	638	8.977	3.317	
	ITALIA.	15	380	140	
51650	ESTANATO DE SODIO	21.938	120.917	45.406	
	ALEMANHA OC..	21.100	114.938	43.037	
	ESTAÇOS UNIOOS.	136	2.009	905	
	ITALIA.	2	20	9	
	REINO UNIOO	700	3.956	1.455	

DISCRIMINAÇÃO DA IMPORTAÇÃO	QUANTIDADE Kg	VALOR A BORDO NO BRASIL		OUTRAS UNIDADES
		Cr\$ 1.000	US \$	
51660 TUNGSTATOS.	345	11.466	4.486	
ALEMANHA OC.	138	7.500	2.845	
ESTADOS UNIDOS.	207	3.627	1.496	
SUICA		329	125	
51670 VENAATO DE APCNIO.	3.805	36.951	18.064	
ALEMANHA OC.	2.833	26.293	10.114	
ESTADOS UNIDOS.	1.361	10.360	3.816	
ITALIA.	1	271	122	
REINO UNIO	10	27	12	
51699 SAIS DE ACIOOS METALICOS, N.E..	156.481	297.783	116.097	
ALEMANHA OC.	89.038	93.227	36.736	
ESTADOS UNIDOS.	77.308	190.474	72.170	
FRANCA.	20.000	11.031	4.063	
ITALIA.	30	1.085	404	
URUGUAI	1.905	1.966	724	
51700 A 51799 NITRATOS, NITRITOS E CARBONATOS	18.411.934	5.600.143	2.218.370	
51701 NITRATO DE CHUMBO	145.249	145.632	55.941	
ALEMANHA OC.	10	120	44	
BELGICA-LUXEMBURGO.	2.920	2.232	822	
ESTADOS UNIDOS.	144	752	283	
ITALIA.	75	357	150	
REINO UNIDO	143.000	142.171	54.642	
51703 NITRATO DE PCTASSIO, SALITRE.	449.274	183.202	70.816	
ALEMANHA OC.	405.029	164.715	63.310	
ALEMANHA OR.	44.000	17.800	7.220	
ESTADOS UNIDOS.	45	264	114	
ITALIA.	200	423	172	
51704 NITRATO DE BARIO.	3.099	2.050	766	
ALEMANHA OC.	44	164	67	
ALEMANHA OR.	3.000	1.743	642	
ESTADOS UNIDOS.	45	92	34	
ITALIA.	10	51	23	
51705 NITRATO DE MAGNESIO	9	80	30	
ALEMANHA OC.	9	80	30	
51706 NITRATO DE CAOMIO	18	294	108	
ALEMANHA OC.	3	52	19	
ESTADOS UNIDOS.	11	133	49	
ITALIA.	4	109	40	
51707 NITRATO DE NICUEL	101	778	325	
ALEMANHA OC.	41	432	169	
ITALIA.	60	346	156	
51708 NITRATO DE COBALTO.	178	2.032	784	
ALEMANHA OC.	21	977	369	
ESTADOS UNIDOS.	57	349	129	
ITALIA.	100	706	286	
51711 NITRATO DE COBRE.	126	612	245	
ALEMANHA OC.	17	160	55	
ESTADOS UNIDOS.	34	81	30	
ITALIA.	75	381	160	
51712 NITRATOS DE BISMUTO	3.463	73.849	28.072	
ALEMANHA OC.	363	9.395	3.655	
ITALIA.	550	11.626	4.282	
IUGOSLAVIA.	300	4.829	2.175	
PAISES BAIXOS.	100	2.484	900	
POLONIA	1.700	36.342	13.385	
REINO UNIDO	150	3.695	1.361	
U.R.S.S..	300	5.918	2.314	
51713 NITRATOS DE MERCURIO.	114	6.628	2.590	
ALEMANHA OC.	42	2.817	1.101	
ESTADOS UNIDOS.	47	2.274	840	
ITALIA.	25	1.537	649	
51715 NITRATOS DE SCOIO	5.077	1.454	544	
ALEMANHA OC.	5.034	1.332	491	
ESTADOS UNIDOS.	23	80	36	
ITALIA.	20	42	17	
51729 NITRATOS, N.E..	18.991	26.567	10.679	
ALEMANHA OC.	38	92	366	
ESTADOS UNIDOS.	18.532	24.143	9.734	
ITALIA.	421	1.420	570	
REINO UNIDO		22	9	
51732 NITRITO DE SOCIO.	1.000.116	296.980	115.214	
ALEMANHA OC.	397.934	110.322	41.425	
ALEMANHA OR.	63.000	18.154	7.549	
BULGARIA.	50.000	16.629	6.125	
ESTADOS UNIDOS.	102	375	138	
ITALIA.	100	289	130	
PAISES BAIXOS.	15.000	5.429	1.994	
POLONIA	472.980	145.782	57.853	
51733 NITRITO DE PCTASSIO	13	419	154	
ALEMANHA OC.	13	419	154	
51739 NITRITOS, N.E..	1	132	48	
ALEMANHA OC.	1	132	48	
51740 CARBONATO E BICARBONATO DE AMONIO	2.223.529	569.794	226.528	
ALEMANHA OC.	226.834	57.358	23.519	
ALEMANHA DR.	638.488	170.410	65.195	
BULGARIA.	55.000	14.679	5.874	
ESTADOS UNIDOS.	52	111	41	
ITALIA.	155	396	156	
POLONIA	1.166.000	293.964	117.851	
TCHECOSLOVAQUIA	137.000	32.876	18.892	
51743 CARBONATO NEUTRO DE SOOIO, BARRILHA	2.001.079	261.473	118.656	
ALEMANHA OC.	23	165	61	
ESTADOS UNIDOS.	656	1.559	575	
ITALIA.	400	838	333	
POLONIA	1.000.000	127.965	58.166	
REINO UNIDO	1.000.000	120.946	59.521	
51746 CARBONATO ACIDD DE SOOIO, BICARBONATO	6.635.413	1.259.728	498.247	
ALEMANHA OC.	149.314	60.352	22.596	

VII — IMPORTAÇÃO POR MERCADORIAS, SEGUNDO OS PAÍSES DE PROCEDÊNCIA — 1967

DISCRIMINAÇÃO DA IMPORTAÇÃO	QUANTIDADE Kg	VALOR A BORDO NO BRASIL		OUTRAS UNIDADES
		Cr\$ 1.000	US \$	
ALEMANHA OR.	372.000	63.530	24.920	
ARGENTINA	800	384	172	
ESTADOS UNIDOS.	1.542.718	304.930	126.761	
FRANÇA.	413.000	71.746	26.425	
ITALIA.	350	5.990	366	
ITÁLIA.	65.000	11.129	5.013	
IUGOSLAVIA.	1.000	1.083	050	
POLONIA	1.414.200	234.023	92.076	
REINO UNIOO	2.387.050	465.186	181.979	
TCHECOSLOVACQUIA	210.000	33.913	13.470	
U.R.S.S.	75.985	12.064	5.019	
51748 CARBONATO NEUTRO DE POTASSIO, POTASSA	1.440.224	800.403	322.572	
ALEMANHA OC.	1.074.484	567.000	234.713	
ALEMANHA OR.	118.000	69.579	25.941	
ESTADOS UNIDOS.	42.738	25.427	10.247	
FRANÇA.	144.900	104.617	39.225	
ISRAEL.	48.000	27.663	10.189	
ITALIA.	10	51	23	
REINO UNIOO	90	68	25	
URUGUAI	12.000	5.903	2.174	
U.R.S.S.				
51752 CARBONATO DE CALCIO	80.618	23.119	8.756	
ALEMANHA OC.	115	1.370	504	
ESTADOS UNIDOS.	12.468	7.555	2.874	
FRANÇA.	49.500	5.905	2.175	
ITALIA.	150	1.294	505	
PAISES BAIXOS	3.400	1.692	622	
REINO UNIOO	14.985	5.303	2.076	
51755 CARBONATO DE BARIO.	3.655.766	1.148.874	446.398	
ALEMANHA OC.	3.119.801	981.517	383.740	
ALEMANHA OR.	347.950	103.633	40.305	
ESPAÑA.	100.000	25.862	10.592	
ESTADOS UNIDOS.	4.990	3.910	1.440	
ITALIA.	25	356	131	
PAISES BAIXOS	40.000	13.327	4.919	
REINO UNIOO	40.000	13.159	4.862	
SUICA	3.000	1.110	409	
51758 CARBONATO DE MAGNESIO, PRECIPITADO.	267.082	198.645	75.233	
ALEMANHA OC.	98	492	189	
BELGICA-LUXEMBURGO.	15.000	10.848	4.010	
BULGARIA.	9.990	6.383	2.351	
ESPAÑA.	1.000	2.341	862	
ESTADOS UNIDOS.	2.859	5.469	2.102	
FRANÇA.	97.000	68.846	25.858	
ITALIA.	60	934	419	
REINO UNIOO	140.275	102.864	39.216	
URUGUAI	800	668	246	
51761 CARBONATO DE COBRE.	25	224	101	
ITALIA.	25	224	101	
51764 CARBONATO BASICO DE CHUMBO.	291.919	231.919	93.472	
ALEMANHA OC.	85.950	69.294	27.406	
ITALIA.	1	9	4	
PAISES BAIXOS	62.000	53.313	21.835	
REINO UNIOO	144.000	109.303	44.147	
51770 CARBONATO DE BISHUTO.	7.421	198.616	75.306	
ALEMANHA OC.	2.263	60.164	22.405	
ARGENTINA	50	1.632	735	
FRANÇA.	2.650	71.032	26.782	
ITALIA.	130	4.374	1.920	
JAPÃO	800	20.628	7.615	
PAISES BAIXOS	350	9.585	3.731	
REINO UNIOO	1.178	31.201	12.118	
51773 CARBONATO DE LITIO.	768	4.676	1.926	
ALEMANHA OC.	321	3.074	1.356	
ESTADOS UNIDOS.	442	1.385	510	
ITALIA.	5	92	34	
REINO UNIOO		125	46	
51776 CARBONATO DE ESTRONCIO.	15.198	24.935	9.228	
ALEMANHA OC.	5.542	10.131	3.732	
ESTADOS UNIDOS.	500	1.295	477	
ITALIA.	21	646	261	
PAISES BAIXOS	2.540	2.913	1.073	
REINO UNIOO		14	5	
URUGUAI	2.585	5.837	2.150	
U.R.S.S.	4.000	4.099	1.510	
51789 CARBONATOS E PERCARBONATOS, NaE.	166.531	137.028	51.631	
ALEMANHA OC.	14.132	16.003	5.890	
ESTADOS UNIDOS.	3.205	23.353	8.997	
FRANÇA.	125.000	50.655	18.623	
ITALIA.	82	1.587	652	
NORUEGA	1.300	10.200	4.063	
PAISES BAIXOS	14.510	16.963	6.250	
REINO UNIOO	6.302	18.267	7.156	
51800 A 51899 OUTROS SAIS MINERAIS	28.040.717	14.632.897	5.615.677	
51800 FOSFATOS DE AMONIO.	102.435	52.448	20.645	
ALEMANHA OC.	10.156	6.349	2.349	
ESTADOS UNIDOS.	62.791	30.867	12.304	
FRANÇA.	6.000	3.144	1.158	
ITALIA.	150	495	194	
PAISES BAIXOS	23.338	11.593	4.640	
51801 FOSFATOS DE SODIO.	13.026.805	6.847.333	2.620.218	
ALEMANHA OC.	182.657	155.745	59.048	
ALEMANHA OR.	155.000	72.340	32.595	
ESTADOS UNIDOS.	5.142.238	2.718.319	1.052.686	
FRANÇA.	6.546.500	3.386.692	1.266.872	
ITALIA.	307.860	156.461	65.513	
REINO UNIOO	226.166	449.550	96.029	
RUMANIA	250.000	131.610	48.475	
51802 FOSFATOS DE POTASSIO.	278.427	331.585	126.873	
ALEMANHA OC.	1.565	4.172	1.716	
ESTADOS UNIDOS.	276.761	326.423	124.791	
ITALIA.	101	990	366	
51803 FOSFATOS DE CALCIO.	4.661.001	2.419.228	935.786	
ALEMANHA OC.	2.572	6.236	2.329	

DISCRIMINAÇÃO DA IMPORTAÇÃO	QUANTIDADE	VALOR À BORDA NO BRASIL		OUTRAS UNIDADES	
		Kg	Cr\$ 1.000		US \$
BELGICA-LUXEMBURGO	1.350.000	376.915	139.764		
ESTADOS UNIDOS	3.048.369	1.909.471	746.502		
ITALIA	10	147	54		
REINO UNIDO	240.050	126.459	47.037		
51806 FOSFATO, N.E.	1.722	5.749	2.161		
ALEMANHA OC.	38	191	70		
ESTADOS UNIDOS	1.633	5.134	1.934		
REINO UNIDO	51	424	157		
51809 FOSFITOS E HIPOFOSFITOS	12.752	62.023	23.975		
ALEMANHA OC.	4.119	27.603	10.979		
ARGENTINA	1.422	193	646		
ESTADOS UNIDOS	11.620	15.281	5.915		
FRANCA	200	1.151	424		
REINO UNIDO	2.513	16.346	6.107		
51824 ARSENIATO DE SODIO	109	974	365		
ALEMANHA OC.	40	428	160		
ESTADOS UNIDOS	14	193	69		
ITALIA	55	363	136		
51830 ARSENITOS	8	165	61		
ALEMANHA OC.	3	65	24		
ESTADOS UNIDOS	5	100	37		
51840 CIANETO DE SODIO	1.298.219	1.241.084	474.129		
ALEMANHA OC.	456.456	430.367	163.853		
ALEMANHA OR.	131.065	122.888	46.770		
ESTADOS UNIDOS	432.692	418.935	160.323		
ITALIA	185.010	182.277	69.678		
PAISES BAIXOS	9.996	8.550	3.149		
REINO UNIDO	83.000	78.069	30.356		
51841 CIANETO DE POTASSIO	16.864	28.659	11.885		
ALEMANHA OC.	5.713	11.372	4.715		
ESTADOS UNIDOS	2.091	3.537	1.304		
ITALIA	60	328	125		
JAPAO	7.000	9.646	4.349		
REINO UNIDO	2.000	3.776	1.392		
51844 CIANETO DE MERCURIO	1	285	105		
ITALIA	1	285	105		
51851 SULFOCIANETO DE AMONIO	4.167	8.357	3.083		
ALEMANHA OC.	3.029	6.450	2.380		
ESTADOS UNIDOS	1.088	1.774	654		
ITALIA	50	133	49		
51861 FERROCIANETO DE SODIO	62.145	50.140	19.722		
ALEMANHA OC.	27.300	21.192	9.060		
ESTADOS UNIDOS	5	201	74		
PAISES BAIXOS	34.840	28.747	10.588		
51863 FERROCIANETO DE POTASSIO	16.879	20.367	7.932		
ALEMANHA OC.	6.324	7.880	3.325		
ALEMANHA OR.	10.500	12.050	4.438		
ESTADOS UNIDOS	22	152	62		
ITALIA	30	258	95		
REINO UNIDO	3	27	12		
51865 FERRICIANETO DE POTASSIO	9.233	19.607	7.978		
ALEMANHA OC.	4.379	10.105	4.196		
ALEMANHA OR.	4.700	8.543	3.412		
ESTADOS UNIDOS	34	367	136		
ITALIA	120	592	234		
51869 CIANETOS, SIMPLES E COMPLEXOS, N.E.	76.304	284.685	108.113		
ALEMANHA OC.	48.352	164.521	63.036		
ESTADOS UNIDOS	10.079	40.270	14.844		
FRANCA	4.100	17.626	6.492		
ITALIA	221	2.416	980		
JAPAO	2.000	9.184	3.200		
PAISES BAIXOS	10.550	45.931	16.917		
REINO UNIDO	1.002	4.737	2.124		
51870 SILICATO DE SODIO	1.025.559	230.451	85.928		
ALEMANHA OC.	756.082	168.373	62.161		
ESTADOS UNIDOS	1.436	5.177	1.928		
FRANCA	5.000	2.074	764		
PAISES BAIXOS	250.000	53.598	19.475		
REINO UNIDO	8.048	2.273	1.028		
URUGUAI	4.995	956	352		
51872 SILICATO DE POTASSIO	128.430	106.447	40.976		
BELGICA-LUXEMBURGO	50.000	23.533	8.716		
ESTADOS UNIDOS	72.992	81.231	31.640		
URUGUAI	5.438	1.683	620		
51874 SILICATO DE ALUMINIO	223.302	124.110	49.178		
ALEMANHA OC.	200.109	111.610	43.652		
ESTADOS UNIDOS	23.202	12.500	5.526		
51878 SILICATO DE ZIRCONIO	11.000	10.637	4.166		
ESTADOS UNIDOS	500	307	113		
MEXICO	10.500	10.330	4.053		
51879 SILICATOS, N.E.	251.997	204.949	77.575		
ALEMANHA OC.	89.398	61.002	25.463		
ESTADOS UNIDOS	75.659	78.188	29.714		
FRANCA	20	76	28		
NORUEGA	34.580	7.319	2.923		
PAISES BAIXOS	843	3.896	1.435		
REINO UNIDO	51.500	48.508	17.982		
51880 BORATO E PERBORATO DE SODIO	6.620.487	2.456.772	946.761		
ALEMANHA OC.	103.952	75.208	29.044		
ARGENTINA	5.639.709	2.012.215	775.543		
ESTADOS UNIDOS	527.639	219.316	86.912		
FRANCA	8.000	6.584	2.425		
ITALIA	205	566	217		
PAISES BAIXOS	340.000	142.502	52.487		
URUGUAI	991	361	133		
51889 BORATOS E PERBORATOS, N.E.	2.788	7.985	2.939		
ALEMANHA OC.	1.800	6.596	2.426		
ESTADOS UNIDOS	500	711	262		
ITALIA	2	13	6		
JAPAO	350	491	181		
PAISES BAIXOS	136	174	64		

VII — IMPORTAÇÃO POR MERCADORIAS, SEGUNDO OS PAÍSES DE PROCEDÊNCIA — 1967

DISCRIMINAÇÃO DA IMPORTAÇÃO	QUANTIDADE Kg	VALOR A BORDO NO BRASIL		OUTRAS UNIDADES
		Cr\$ 1.000	US \$	
51899 OUTROS SAIS MINERAIS, N.E.	204.033	118.857	45.523	
ALEMANHA OC.	40.020	24.052	9.599	
ESTADOS UNIDOS	164.059	54.610	35.849	
ITALIA	4	132	50	
REINO UNIDO		63	25	
51900 A 51999 OUTROS PRODUTOS QUÍMICOS INORGÂNICOS	2.423.711	3.455.960	1.359.645	
51900 METAIS PRECIOSOS EM ESTADO COLÓIDAL	27	3.986	1.609	27.500
ALEMANHA OC.	2	500	184	2.500
FRANCA	25	3.486	1.425	25.000
51910 NITRATO DE PRATA	77	12.229	4.656	76.471
ALEMANHA OC.	46	8.337	3.111	45.595
ESTADOS UNIDOS	16	2.131	852	15.876
ITALIA	15	1.761	693	15.000
51919 SAIS E OUTROS COMPOSTOS ORGÂNICOS E INORGÂNICOS DE METAIS PRECIOSOS, INCL. AMALGAMAS, N.E.	322	115.035	44.877	322.469
ALEMANHA OC.	165	75.333	29.002	166.457
ESTADOS UNIDOS	80	13.794	5.841	81.065
FRANCA	59	2.469	918	50.000
ITALIA	1	1.210	644	
PAÍSES BAIXOS	6	20.651	7.974	4.010
REINO UNIDO	1	1.171	528	
U.R.S.S.	20	407	150	20.000
51932 RÁDIUM		24.203	8.916	9
ESTADOS UNIDOS		24.203	8.916	9
51939 ELEMENTOS QUÍMICOS RADIOATIVOS, SEUS ISÓTOPOS E COMPOSTOS, N.E.		237.926	94.023	
ALEMANHA OC.		35.902	13.331	
ÁUSTRIA		659	297	
CANADÁ		69.045	28.156	
ESTADOS UNIDOS		125.294	49.437	
PAÍSES BAIXOS		136	50	
REINO UNIDO		6.490	2.752	
51940 ISÓTOPOS, SEUS COMPOSTOS E INORGÂNICOS EXCL. DOS RADIOATIVOS	4	12.824	4.781	
ALEMANHA OC.		35	13	
ESTADOS UNIDOS	4	11.688	4.305	
REINO UNIDO		1.101	463	
51949 SAIS E OUTROS COMPOSTOS ORGÂNICOS E INORGÂNICOS DE TÓRIO, DE URÂNIO E DE METAIS DE TERRAS RÁRAS, N.E.	4.971	228.786	84.959	
ALEMANHA OC.	79	5.944	2.232	
BÉLGICA-LUXEMBURGO	150	7.811	2.877	
CANADÁ	10	748	337	
ESPANHA	246	9.196	3.387	
ESTADOS UNIDOS	292	29.885	11.145	
ITALIA	9	351	143	
PORTUGAL	4.100	173.360	63.860	
REINO UNIDO	5	1.471	578	
51951 AMALGAMAS DE METAIS, EXCL. DOS PRECIOSOS	66	1.274	504	
ESTADOS UNIDOS	66	1.274	504	
51962 FOSFETO DE FERRO	361.000	85.852	33.261	
ALEMANHA OC.	190.000	54.346	21.240	
BÉLGICA-LUXEMBURGO	60.000	16.684	6.557	
ESTADOS UNIDOS	31.000	8.617	3.174	
PAÍSES BAIXOS	20.000	6.245	2.300	
51963 FOSFETO DE COBRE	90.227	286.173	111.807	
BÉLGICA-LUXEMBURGO	71.200	227.842	88.905	
CHILE	16.027	54.137	21.140	
ESTADOS UNIDOS	1.000	4.188	1.762	
51970 CARBURETO DE SILÍCIO	508.396	691.433	267.540	
ALEMANHA OC.	5.200	8.910	3.362	
ESTADOS UNIDOS	115.956	276.080	105.861	
JAPÃO	1.590	4.901	1.805	
NORUEGA	363.400	377.129	147.920	
SUÍÇA	150	526	194	
TCHÉCOSLOVÁQUIA	21.600	23.887	8.798	
51971 CARBURETO DE CÁLCIO	500.500	189.301	83.744	
ALEMANHA OC.	500	218	80	
CHILE	500.000	189.083	83.664	
51979 CARBURETOS, N.E.	22.103	621.867	248.057	
ALEMANHA OC.	1.355	64.018	26.237	
ESTADOS UNIDOS	1.952	72.726	26.975	
SUECIA	17.796	474.676	190.997	
SUÍÇA	1.000	10.447	3.848	
51981 CLORETOS, OXICLORETOS E OUTROS DERIVADOS HALOGENADOS E OXIALOGENADOS DOS METALÓIDES	158.208	135.554	50.160	
ALEMANHA OC.	158.030	133.201	49.240	
ESTADOS UNIDOS	115	1.214	463	
ITALIA	57	1.061	445	
REINO UNIDO	6	78	32	
51983 SULFETOS METALÓIDICOS, INCL. TRISSULFETO DE FOSFÓRO	19.684	51.438	19.443	
ALEMANHA OC.	2.113	3.930	1.472	
ARGENTINA	800	32.154	11.852	
BÉLGICA-LUXEMBURGO	5.040	3.321	1.496	
CANADÁ	5.000	3.607	1.437	
ESTADOS UNIDOS	6.384	6.645	2.526	
ITALIA	349	1.781	660	
51984 HIÓRETOS, NITRETOS, AZIDAS, SILICETOS E BÓRETOS	369.902	410.580	162.895	
ALEMANHA OC.	6.678	63.575	25.923	
ESTADOS UNIDOS	470	8.106	3.214	
FRANCA	217.000	200.439	79.034	
ITALIA	1	266	120	
JAPÃO	150	480	216	
NORUEGA	745.609	127.359	54.228	
REINO UNIDO	3	355	160	
51992 PÉRXIDOS DE HIDROGÊNIO, ÁGUA OXIGENADA	448.073	346.653	138.277	
ALEMANHA OC.	137.463	120.151	48.369	
ESTADOS UNIDOS	331	1.944	716	
FRANCA	10.019	5.965	2.803	
ITALIA	269	1.221	550	
REINO UNIDO	300.099	207.372	85.839	
51999 OUTROS PRODUTOS QUÍMICOS INORGÂNICOS, N.E.	151	1.206	516	
ALEMANHA OC.	133	770	338	

DISCRIMINAÇÃO DA IMPORTAÇÃO	QUANTIDADE Kg	VALOR A BORDO NO BRASIL		OUTRAS UNIDADES
		Cr\$ 1.000	US \$	
ESTADOS UNICOS.	15	336	141	
ITALIA.	3	100	37	
53000 A 53999 PRODUTOS QUIMICOS ORGANICOS	162.362.740	192.628.385	75.364.324	
53000 A 53099 HIDROCARBURETOS E SEUS DERIVADOS HALOGENADOS, SULFONADOS E NITRADOS	74.656.255	34.096.866	13.647.381	
53001 ETANO	2	41	15	
ESTADOS UNIDOS.	2	41	15	
53002 PROPANO	1	46	17	
ESTADOS UNIDOS.	1	46	17	
53010 ETILENO	1	43	16	
ESTADOS UNIDOS.	1	43	16	
53011 PROPILENO	1	52	19	
ESTADOS UNIDOS.	1	52	19	
53012 BUTILENO.	1	43	16	
ESTADOS UNIDOS.	1	43	16	
53014 BUTADIENO	15.548.742	7.854.526	3.550.162	
ARGENTINA	999.926	58.238	214.900	
ESTADOS UNIDOS.	14.548.816	7.796.288	3.335.262	
53020 DECAHIDRONAFTALENO, DECALINA.	28	176	65	
ALEMANHA OC.	4	5	2	
ESTADOS UNIDOS.	1	65	24	
PAISES BAIXOS	23	106	39	
53022 PINENOS	8.425	8.644	3.187	
ALEMANHA OC.	1	4	2	
ESTADOS UNIDOS.	8.424	8.640	3.185	
53023 CANFENOS.	77	199	73	
ESTADOS UNIDOS.	77	199	73	
53024 TRIMETILENO, CICLOPROPANO	231	15.915	6.307	
ESTADOS UNIDOS.	231	15.915	6.307	
53025 HEXAMETILENO, CICLOHEXANO	234.325	86.694	38.450	
ALEMANHA OC.	124	1.520	560	
ESTADOS UNIDOS.	234.151	84.860	37.767	
ITALIA.	50	314	123	
53030 BENZENO, BENZINA OU BENZOL.	13.756.103	3.477.897	1.329.445	
ALEMANHA OC.	636	1.460	548	
ARGENTINA	8.726.515	2.158.327	846.331	
ESTADOS UNIDOS.	2.031.964	529.139	195.651	
ITALIA.	5	13	6	
MEXICO.	2.996.983	778.958	286.909	
53031 TOLUENO	11.415.211	2.186.468	843.424	
ALEMANHA OC.	433	1.936	764	
ESTADOS UNIDOS.	11.414.778	2.184.532	842.660	
53032 XILENO.	5.745.668	1.105.557	428.375	
ALEMANHA OC.	438	1.472	556	
ESTADOS UNIDOS.	5.745.230	1.104.085	427.819	
53033 NAFTALENO OU NAFTALINA.	10.001	8.764	3.229	
BELGICA-LUXEMBURGO.	10.000	8.742	3.221	
ESTADOS UNIDOS.	1	22	8	
53034 DIFENIL	55.657	66.955	26.108	
ALEMANHA OC.	13.000	20.229	8.104	
ESTADOS UNIDOS.	42.432	45.484	17.546	
REINO UNIDO	225	1.242	458	
53036 VINIL BENZENO, MONOMERO ESTIRENO.	13.012.149	6.439.888	2.534.136	
ARGENTINA	249.329	121.002	44.568	
ESTADOS UNIDOS.	12.762.815	6.318.821	2.489.544	
ITALIA.	5	65	24	
53037 DODECILBENZENC.	8.094.033	4.113.400	1.533.845	
ALEMANHA OC.	6.300	6.076	2.238	
ESTADOS UNIDOS.	2.511.232	1.548.941	575.461	
FRANCA.	327.950	209.774	77.265	
ITALIA.	55.080	38.755	15.447	
MEXICO.	5.193.471	2.309.854	863.434	
53038 TETRAHIDRONAFTALENO, TETRALINA.	67.336	57.466	21.186	
ALEMANHA OC.	5.130	4.178	1.539	
ESTADOS UNIDOS.	9	78	29	
FRANCA.	50.000	41.250	15.210	
ITALIA.	12	33	15	
PAISES BAIXOS	12.185	11.927	4.393	
53042 ETILBENZENO	1.000.623	355.899	131.425	
ESTADOS UNIDOS.	1.000.623	355.899	131.425	
53050 CLORETO DE METILA	640	1.892	697	
ALEMANHA OC.	640	1.892	697	
53051 CLORETO DE ETILA.	25	41	15	
ALEMANHA OC.	25	41	15	
53052 DICLORDMETANO	396.172	251.643	97.586	
ALEMANHA OC.	323.537	206.344	78.672	
BELGICA-LUXEMBURGO.	3.600	3.223	1.187	
ESTADOS UNIDOS.	38.625	23.023	10.234	
ITALIA.	25	27	12	
PAISES BAIXOS	10.027	6.274	2.311	
REINO UNICO	20.358	12.752	5.170	
53053 TRICLOROMETANO, CLORDFORMIO	288.845	226.203	92.415	
ALEMANHA OC.	118.598	96.347	37.024	
ALEMANHA OC.	500	464	172	
BELGICA-LUXEMBURGO.	30.500	28.287	10.431	
ESTADOS UNIDOS.	136.875	98.685	43.781	
FRANCA.	600	710	320	
ITALIA.	750	695	313	
PAISES BAIXOS	22	119	44	
U.R.S.S.	1.000	896	330	
53054 TETRACLORETO DE CARBONO	115.766	60.465	24.114	
ALEMANHA OC.	7.656	3.409	3.133	

DISCRIMINAÇÃO DA IMPORTAÇÃO	QUANTIDADE Kg	VALOR A BORDO NO BRASIL		OUTRAS UNIDADES
		Cr\$ 1.000	US \$	
ALEMANHA OR.	6.300	3.742	1.346	
ESTADOS UNIDOS	1.310	1.784	688	
FRANÇA	100.300	46.241	18.777	
ITALIA	200	289	130	
53055 TRIBROMETANO, BROMOFORMIO	3.460	19.680	8.114	
ALEMANHA OC.	206	2.095	844	
FRANÇA	3.030	16.164	6.731	
ITALIA	14	124	56	
POLONIA	210	1.257	463	
53056 TRICLOROETILENO	97.989	70.656	26.223	
ALEMANHA OC.	30.015	18.060	6.286	
ESTADOS UNIDOS	66.304	51.700	19.076	
ITALIA	70	131	59	
REINO UNIDO	1.200	1.765	802	
53057 HEXACLORETO DE BENZENO	140.516	315.334	122.009	
ALEMANHA OC.	35.300	247.918	95.866	
ALEMANHA OR.	103.000	60.026	23.102	
ESTADOS UNIDOS	2.216	7.390	3.021	
53058 MONOCLORONAFTALENO	302	3.338	1.326	
ESTADOS UNIDOS	299	3.259	1.297	
ITALIA	3	79	29	
53061 TRI-iodometano, IODOFORMIO	261	3.519	1.297	
FRANÇA	60	1.260	466	
ITALIA	1	11	5	
POLONIA	200	2.248	828	
53062 DICLORODIFENIL TRICLOROBTANO, ODT	1.417.963	1.491.425	611.924	
ALEMANHA OR.	338.200	305.807	131.536	
ARGENTINA	50.000	44.904	20.227	
ESTADOS UNIDOS	1.029.763	1.140.714	460.161	
53063 BROMETO DE METILA	282.690	663.927	247.753	
ESTADOS UNIDOS	282.436	662.136	247.238	
REINO UNIDO	254	1.391	515	
53065 CLOROFLUOREMETANOS, FREON	1.913	13.393	4.981	
ESTADOS UNIDOS	1.913	13.393	4.981	
53079 DERIVADOS HALOGENADOS DOS HIDROCARBURETOS, N.E.	2.090.167	4.385.471	1.652.440	
ALEMANHA OC.	213.533	216.316	81.546	
BELGICA-LUXEMBURGO	9.250	52.741	19.830	
ESTADOS UNIDOS	849.695	1.685.231	638.606	
FRANÇA	91.851	100.476	40.065	
ITALIA	2.298	3.040	1.311	
PAISES BAIXOS	361.615	1.716.347	636.702	
REINO UNIDO	561.927	611.320	234.380	
53080 NITROBENZENOS	9.044	6.605	2.440	
ALEMANHA OC.	9.007	6.441	2.372	
ESTADOS UNIDOS	3	38	14	
ITALIA	29	108	46	
REINO UNIDO	5	18	8	
53082 TRINITROBUTIL METAXILENO	5.677	29.815	11.340	
ALEMANHA OC.	525	2.670	1.009	
ESTADOS UNIDOS	1.218	6.365	2.344	
PAISES BAIXOS	3.015	15.162	5.832	
REINO UNIDO	690	4.347	1.666	
SUÍÇA	229	1.271	489	
53083 NITROMETANOS	61	2.961	1.095	
ALEMANHA OC.	45	2.040	747	
REINO UNIDO	16	870	325	
SUÍÇA		51	23	
53090 CLORONITROBENZENOS	239.915	129.681	49.345	
ALEMANHA OC.	100.000	54.155	19.935	
ESTADOS UNIDOS	3	22	10	
ITALIA	2	79	29	
POLONIA	119.910	63.870	25.115	
REINO UNIDO	20.000	11.955	4.256	
53098 DERIVADOS NITRADOS E SULFONADOS DOS HIDROCARBURETOS, N.E.	67.570	174.680	65.760	
ALEMANHA OC.	48.875	91.625	34.065	
ESTADOS UNIDOS	13.803	34.516	13.453	
ITALIA	375	13.725	5.064	
PAISES BAIXOS	1.700	4.833	1.870	
REINO UNIDO	1.111	5.216	1.922	
SUECIA	100	2.501	921	
SUÍÇA	1.606	22.264	8.465	
53099 HIDROCARBURETOS, N.E.	549.064	467.904	177.007	
ALEMANHA OC.	20.831	24.351	9.154	
ESTADOS UNIDOS	446.852	369.369	138.510	
FRANÇA	12.054	17.821	6.851	
ITALIA	155	3.004	1.115	
PAISES BAIXOS	124	2.317	1.048	
REINO UNIDO	68.516	36.376	14.921	
SUÍÇA	532	14.666	5.408	
53100 A 53199 ALCOOIS E SEUS DERIVADOS HALOGENADOS, SULFONADOS E NITRADOS	23.047.986	18.980.144	7.429.928	
53101 ALCOOL ETILICO, N.E.	412	2.573	1.007	
ALEMANHA OC.	409	2.497	979	
ESTADOS UNIDOS	3	76	28	
53102 ALCOOL METILICO, CRU OU PURIFICADO, METANOL	3.520.549	797.755	315.005	
ALEMANHA OC.	2.067	4.448	1.699	
ESTADOS UNIDOS	3.482.082	765.559	300.736	
PAISES BAIXOS	66.400	27.748	12.570	
53103 ALCOOL PROPILICO	65	1.291	478	
ALEMANHA OC.	57	1.153	427	
ITALIA	8	138	51	
53104 ALCOOL ISOPROPILICO	100.984	38.318	15.975	
ALEMANHA OC.	301	1.696	635	
ESTADOS UNIDOS	78.376	22.091	9.988	
REINO UNIDO	22.307	14.531	5.352	
53105 ALCOOL BUTILICO	192.404	168.806	63.030	
ALEMANHA OC.	54.782	42.631	16.086	
ESTADOS UNIDOS	4.573	6.324	2.653	

DISCRIMINAÇÃO DA IMPORTAÇÃO	QUANTIDADE Kg	VALOR A BORDO NO BRASIL		OUTRAS UNIDADES
		Cr\$ 1.000	US \$	
FRANCA	95.000	84.141	30.991	
NORUEGA	25.000	23.661	8.715	
PAISES BAIXOS	5.045	4.334	1.997	
REINO UNIDO	8.004	7.715	2.986	
53107 ALCOOL AMILICO	250.876	306.620	112.997	
ALEMANHA OC.	905	7.738	2.903	
ESTADOS UNIDOS	249.910	298.288	109.872	
ITALIA	63	594	222	
53111 HEXANÓIS	12.920	14.867	6.374	
ALEMANHA OC.	2.837	3.966	1.461	
ESTADOS UNIDOS	10.080	10.890	4.909	
PAISES BAIXOS	3	11	4	
53113 OCTANÓIS	4.738.862	3.462.002	1.316.011	
ALEMANHA OC.	913.894	583.347	235.954	
ESPANHA	199.500	149.425	55.037	
ESTADOS UNIDOS	1.218.548	899.388	333.101	
ITALIA	1	29	13	
PAISES BAIXOS	50	160	59	
REINO UNIDO	2.399.729	1.822.296	689.129	
SUECIA	7.120	7.257	2.677	
SUIÇA	20	100	41	
53115 ALCOOL CETILICO	13.237	23.248	8.770	
ALEMANHA OC.	7.007	11.232	4.199	
ESTADOS UNIDOS	706	2.759	1.025	
ITALIA	20	100	37	
NORUEGA	1.000	1.661	748	
PAISES BAIXOS	4.900	7.474	2.753	
REINO UNIDO	4	22	8	
53120 GERANIOL	3.806	37.488	14.846	
ALEMANHA OC.	125	1.154	458	
ESTADOS UNIDOS	2.547	27.503	10.597	
FRANCA	347	2.366	874	
PAISES BAIXOS	2	20	9	
SUIÇA	785	6.445	2.908	
53121 CIIRONELOL	5	51	23	
ALEMANHA OC.	5	51	23	
53122 LINALOL	3.127	41.272	16.283	
ESTADOS UNIDOS	2.920	38.188	15.146	
SUIÇA	207	3.084	1.137	
53123 ROOINOL	1.034	37.131	14.363	
ALEMANHA OC.	1	33	12	
ESTADOS UNIDOS	953	31.900	12.381	
FRANCA	59	2.332	882	
REINO UNIDO	12	1.836	709	
SUIÇA	9	1.030	379	
53124 NEROL	43	1.923	807	
ESTADOS UNIDOS	30	1.440	608	
FRANCA	2	147	54	
PAISES BAIXOS	5	242	109	
REINO UNIDO	6	94	36	
53130 ETILENO GLICOL	2.980.653	2.076.080	822.145	
ALEMANHA OC.	100.555	105.843	41.833	
ESTADOS UNIDOS	2.820.701	1.925.499	763.739	
FRANCA	52.400	37.545	13.829	
ITALIA	705	1.256	525	
JAPÃO	1.100	2.255	863	
PAISES BAIXOS	5.192	3.682	1.356	
53132 GLICERINA	129.694	170.760	76.766	
ALEMANHA OC.	3.155	6.511	2.421	
ARGENTINA	50.000	56.974	25.862	
ESTADOS UNIDOS	46.539	65.650	29.733	
URUGUAI	30.000	41.625	18.750	
53134 MANITOL	32.222	144.913	56.461	
ALEMANHA OC.	1.295	8.241	3.217	
ESTADOS UNIDOS	14.198	65.122	25.411	
ITALIA	50	575	213	
JAPÃO	14.158	61.017	23.744	
REINO UNIDO	101	870	392	
SUIÇA	2.420	9.088	3.494	
53136 PENTAERITRITCL	766.448	915.936	356.652	
ALEMANHA OC.	220.010	258.850	101.752	
CANAOA	334.864	410.800	154.970	
ESTADOS UNIDOS	11.074	14.420	6.525	
ITALIA	33.500	40.169	15.301	
REINO UNIDO	13.000	15.998	5.905	
SUECIA	154.000	175.291	70.199	
53137 PROPILENOGLICCL	1.085.120	740.431	288.997	
ALEMANHA OC.	31.713	11.372	8.671	
ESTADOS UNIDOS	1.002.469	692.162	266.707	
FRANCA	50.750	36.381	13.406	
ITALIA	100	249	92	
PAISES BAIXOS	88	267	121	
53138 SORBITOL, SORBITA	2.349.448	1.661.128	639.060	
ALEMANHA OC.	184.682	160.091	61.948	
ARGENTINA	200	145	65	
BELGICA-LUXEMBURGO	49.500	36.153	13.316	
DINAMARCA	111.300	82.248	34.495	
ESTADOS UNIDOS	1.787.636	1.238.701	469.700	
FRANCA	60.845	30.799	16.543	
ITALIA	129.610	86.451	38.854	
PAISES BAIXOS	15.675	11.287	4.160	
SUIÇA	10.000	7.233	2.979	
53139 ALCOÓIS ACICLICOS E SEUS DERIVADOS HALOGENADOS, SULFONADOS E NITRADOS, N.E..	1.232.069	1.400.124	560.221	
ALEMANHA OC.	90.970	195.054	76.983	
BELGICA-LUXEMBURGO	4.950	9.986	3.678	
ESTADOS UNIDOS	939.825	789.228	324.616	
FRANCA	25	663	289	
ITALIA	14	246	95	
JAPÃO	3.420	7.092	2.612	
PAISES BAIXOS	78	2.950	1.089	
REINO UNIDO	144.579	290.742	109.524	
SUECIA	48.000	76.212	30.415	
SUIÇA	208	27.891	10.920	

VII — IMPORTAÇÃO POR MERCADORIAS, SEGUNDO OS PAÍSES DE PROCEDÊNCIA — 1967

DISCRIMINAÇÃO DA IMPORTAÇÃO	QUANTIDADE Kg	VALOR A BORDO NO BRASIL		OUTRAS UNIDADES
		Cr\$ 1.000	US \$	
53140 CICLOHEXANOL	5.513,198	4.833,023	1.926,594	
ALEMANHA OC.	6.514	10,882	3,869	
ESTADOS UNIDOS	394	1,425	525	
FRANÇA	5.504,490	4.818,557	1.921,257	
TCHECOSLOVACIA	1.800	2,959	943	
53141 MENTOL	2	65	27	
ALEMANHA OC.	1	10	10	
ITALIA	1	38	17	
53143 INOSITOL	7.395	194,592	72,645	
ALEMANHA OC.	475	15,356	6,176	
ESTADOS UNIDOS	457	12,192	4,691	
ITALIA	3	117	43	
JAPAO	6.460	166,853	61,726	
REINO UNIDO		24	9	
53144 ESTERÓIS	1.020	207,714	84,140	
ALEMANHA OC.	203	7,479	2,781	
ESTADOS UNIDOS	380	15,732	5,876	
FRANÇA	140	175,917	72,173	
HUNGRIA	220	6,511	2,398	
ITALIA	2	143	53	
PAISES BAIXOS	75	2,332	859	
53147 TERPINA	996	3,597	1,355	
ALEMANHA OC.	16	109	40	
ESPAÑA	800	2,794	1,029	
FRANÇA	180	694	286	
53150 TERPINEOL	34,993	80,037	31,227	
ALEMANHA OC.	12,660	28,086	10,655	
ESPAÑA	5,000	11,430	4,210	
ESTADOS UNIDOS	8,940	21,999	8,475	
FRANÇA	400	877	323	
PAISES BAIXOS	885	2,196	843	
SUÍÇA	7,195	15,449	6,721	
53160 ALCÓOL BENZILICO	19,070	49,581	19,812	
ALEMANHA OC.	17,433	44,888	18,002	
ESTADOS UNIDOS	200	1,084	399	
FRANÇA	1,107	2,626	1,005	
ITALIA	35	210	85	
PAISES BAIXOS	288	740	309	
SUÍÇA	14	33	14	
53161 ALCÓOL FENILETILICO	20,385	123,223	46,671	
ALEMANHA OC.	6,575	35,025	13,283	
ESTADOS UNIDOS	11,477	73,205	27,551	
FRANÇA	1,407	8,812	3,426	
PAISES BAIXOS	515	2,788	1,148	
SUÍÇA	417	3,393	1,262	
53162 ALCÓOL FENILPROPILICO	40	612	227	
ESTADOS UNIDOS	17	212	80	
FRANÇA	10	152	56	
PAISES BAIXOS	8	196	72	
SUÍÇA	5	52	19	
53163 ALCÓOL CINAMICO	1,916	15,977	6,362	
ALEMANHA OC.	135	855	386	
ESTADOS UNIDOS	141	1,128	490	
FRANÇA	70	1,279	494	
PAISES BAIXOS	645	3,999	1,497	
SUÍÇA	925	8,676	3,495	
53199 ALCÓCIS E SEUS DERIVS, HALOGENAÓOS, SULFONAÓOS E NITRAÓOS, N.º E., EXCL. ALCÓCIS ACICLICOS	34,996	1,429,406	554,597	
ALEMANHA OC.	9,990	216,835	83,428	
ESPAÑA	510	899	332	
ESTADOS UNIDOS	1,562	141,839	52,674	
FRANÇA	979	15,526	5,806	
ITALIA	10	16,645	6,941	
PAISES BAIXOS	186	959,597	375,434	
PERU	54	3,648	1,448	
REINO UNIDO	20,100	15,658	5,954	
SUÍÇA	1,605	58,759	22,580	
53200 A 53299 ALDEÍDOS, CETONAS, QUINÓNAS E SEUS DERIVAÓOS HALOGENAÓOS, SULFONAÓOS E NITRAÓOS	1,389,417	5,335,798	2,061,798	
53200 FORMOL	280	733	270	
ALEMANHA OC.	172	620	228	
ESTADOS UNIDOS	90	105	39	
PAISES BAIXOS	18	8	3	
53201 PARAFORMALOEIDIC	60,800	60,710	23,763	
ALEMANHA OC.	40,332	38,274	14,836	
ESTADOS UNIDOS	14,968	16,535	6,491	
TCHECOSLOVACIA	5,500	5,901	2,416	
53202 ALOEÍDO ACETICO	31	627	239	
ALEMANHA OC.	4	320	118	
ESTADOS UNIDOS	1	65	24	
ITALIA	23	231	92	
REINO UNIDO	3	11	5	
53210 ALOEÍDO CITRICO	119	7,962	2,986	
ESTADOS UNIDOS	75	6,619	2,438	
SUÍÇA	46	1,343	548	
53220 ALOEÍDO BENZILICO	4,077	11,807	4,426	
ALEMANHA OC.	3,221	8,727	3,289	
FRANÇA	30	124	46	
ITALIA	11	76	28	
PAISES BAIXOS	483	2,816	927	
SUÍÇA	32	364	136	
53221 ALOEÍDO CINAMICO	5,620	44,048	17,201	
ALEMANHA OC.	1,173	6,117	2,340	
ESTADOS UNIDOS	3,737	34,572	13,543	
FRANÇA	430	2,112	817	
PAISES BAIXOS	180	633	275	
SUÍÇA	100	614	226	
53230 VANILINA	24,986	366,403	141,374	
ALEMANHA OC.	4,001	63,388	24,919	
CANADA	3,090	28,269	10,412	
ESTADOS UNIDOS	1,901	22,700	8,450	

DISCRIMINAÇÃO DA IMPORTAÇÃO	QUANTIDADE Kg	VALOR A BORDO NO BRASIL		OUTRAS UNIDADES
		Cr\$ 1.000	US. \$	
FRANÇA	695	12.863	4.722	
ITALIA	209	3.266	1.203	
JAPÃO	500	10.181	3.750	
PAÍSES BAIXOS	14.638	218.818	85.061	
REINO UNIDO	100	1.819	670	
SUÍÇA	351	5.159	2.187	
53231 PIPERONAL, HELIOTROPINA	162	1.402	521	
ESTADOS UNIDOS	100	1.013	373	
FRANÇA	50	195	72	
SUÍÇA	12	194	76	
53232 ALOEIOO ANÍSTICO	988	12.278	4.820	
ALEMANHA OC.	262	3.399	1.372	
ESTADOS UNIDOS	96	925	377	
FRANÇA	408	4.824	1.905	
PAÍSES BAIXOS	158	1.830	680	
SUÍÇA	64	1.300	486	
53233 ALOEIOO SALICÍLICO	6	300	111	
ALEMANHA OC.	6	300	111	
53239 ALOEIOOS, N.E.	37.591	706.007	270.809	
ALEMANHA OC.	3.962	65.771	24.453	
ESTADOS UNIDOS	13.224	233.150	88.571	
FRANÇA	1.054	21.400	7.958	
ITALIA		8	3	
JAPÃO	1	147	54	
PAÍSES BAIXOS	4.102	123.761	47.473	
REINO UNIDO	2.829	10.577	4.589	
SUÍÇA	12.419	251.163	97.698	
53240 CLORAL E HIORATO DE CLORAL	1.050	4.987	1.687	
ALEMANHA OC.	590	2.823	1.033	
ESTADOS UNIDOS		5	2	
ITALIA	10	92	38	
POLONIA	400	1.466	540	
U.R.S.S.	50	201	74	
53249 DERIVS. HALOGENAOS, SULFONS E NITRAOS DOS ALOEIOOS, N.E.	3.986	50.993	18.713	
ALEMANHA OC.	908	9.642	3.543	
ESTADOS UNIDOS	18	928	418	
ITALIA	3.000	40.023	14.752	
53250 ACETONA	2.603	4.634	1.744	
ALEMANHA OC.	863	2.208	817	
ESTADOS UNIDOS	1.740	2.426	927	
53255 METIL-ETIL-CETONA	363.885	358.925	140.688	
ALEMANHA OC.	48	294	108	
ESTADOS UNIDOS	348.797	344.214	135.270	
FRANÇA	15.040	14.417	5.310	
53256 METILISOBUTILCETONA	450.021	531.261	131.163	
ALEMANHA OC.	8	50	33	
ESTADOS UNIDOS	449.986	830.844	130.996	
ITALIA	24	102	40	
SUÍÇA	3	225	94	
53258 IONINAS	5.731	186.935	70.687	
ESTADOS UNIDOS	4.137	96.116	36.445	
FRANÇA	151	8.864	3.621	
PAÍSES BAIXOS	966	32.499	12.405	
SUÍÇA	477	49.056	18.216	
53261 CANFORA NATURAL E SINTÉTICA	32.589	111.934	43.446	
ALEMANHA OC.	3.351	9.420	3.683	
ALEMANHA OC.	8.000	19.890	7.326	
BULGARIA	1.000	2.582	951	
ESTADOS UNIDOS	2.682	9.184	3.564	
FRANÇA	250	3.019	1.112	
HONG-KONG	6.821	27.836	10.767	
JAPÃO	6.105	29.790	12.044	
REINO UNIDO	4.380	10.153	3.999	
53269 CETONAS, N.E.	321.648	2.634.499	1.015.703	7.725
ALEMANHA OC.	59.829	450.617	171.808	
CINAMARCA	22	540	199	
ESTADOS UNIDOS	194.744	1.052.635	401.245	
FRANÇA	44.417	185.167	74.092	
ITALIA	211	48.150	18.391	
PAÍSES BAIXOS	10.907	282.228	108.930	
POLONIA	3.145	3.861	1.422	
REINO UNIDO	1.141	10.211	3.867	
SUÍÇA	2.232	593.315	230.877	7.725
TCHECOSLOVACQUIA	5.000	7.795	2.872	
53270 BENZOQUINONA, QUINONA	46	597	240	
ESTADOS UNIDOS	46	597	240	
53271 ANTRAQUINONA	591	3.077	1.133	
ESTADOS UNIDOS	591	3.077	1.133	
53279 QUINONAS, N.E.	12.848	144.226	59.026	
ALEMANHA OC.	1.170	20.047	7.702	
ESTADOS UNIDOS	130	2.269	836	
FRANÇA	10.448	100.575	42.165	
ISRAEL	400	6.360	2.416	
ITALIA		41	15	
PAÍSES BAIXOS	700	14.723	5.888	
REINO UNIDO		11	4	
53280 BROMOCANFORA	500	7.808	2.988	
ALEMANHA OC.	500	7.808	2.988	
53289 DERIVADOS HALOGENAOS, SULFONAOS E NITRADOS DAS CETONAS E QUINONAS, N.E.	59.259	284.845	110.080	
ALEMANHA OC.	2.028	41.115	15.598	
ESTADOS UNIDOS	291	7.329	2.761	
FRANÇA	55.800	214.086	83.310	
ITALIA		117	43	
PAÍSES BAIXOS	594	12.628	4.697	
REINO UNIDO	1	120	54	
SUÍÇA	545	9.450	3.617	
53300 A 53399 ETÉRES, PEROXÍDOS DE ALCOÓIS, PEROXÍDOS DE ETÉRES EPOXÍDOS, ACETAIS E SEMI-ACETAIS, SEUS DERIVADOS HALOGENAOS, SULFONAOS E NITRADOS	2.621.326	3.354.967	1.526.852	
53300 ETÉRE DIETILICO, SULFURICO	423	3.934	1.449	
ALEMANHA OC.	409	3.880	1.429	

VII — IMPORTAÇÃO POR MERCADORIAS, SEGUNDO OS PAÍSES DE PROCEDÊNCIA — 1967

DISCRIMINAÇÃO DA IMPORTAÇÃO		QUANTIDADE Kg	VALDR A BORDO ND BRASIL		OUTRAS UNIDADES
			Cr\$ 1.000	US \$	
	ESTADOS UNIDOS	14	54	20	
53305	ANETOL	10.506	66.738	25.354	
	ALEMANHA OC.	2.933	20.715	7.753	
	ESPAÑA	200	1.347	496	
	ESTADOS UNIDOS	7.019	41.528	15.041	
	FRANÇA	54	667	272	
	PAÍSES BAIXOS	295	2.375	875	
	SUÍÇA	5	46	17	
53306	EUCALIPTOL, CINEOL	1.000	8.960	3.300	
	ESTADOS UNIDOS	1.000	8.960	3.300	
53329	ETERES, SEUS DERIVS, HALOGENAOS, SULFONAOS, NITRACOS, N.E.	25.962	545.082	216.421	
	ALEMANHA OC.	7.043	64.811	25.050	
	ESTADOS UNIDOS	4.948	322.503	134.330	
	FRANÇA	4.413	12.483	5.591	
	ITALIA	112	837	339	
	PAÍSES BAIXOS	2.048	42.342	15.802	
	REINO UNIDO	4.965	58.065	22.462	
	SUÍÇA	2.433	34.001	12.907	
33330	OIETILENGLICL	1.002.550	691.637	266.311	
	ALEMANHA OC.	12.018	11.853	4.384	
	ESTADOS UNIDOS	818.630	566.420	220.022	
	FRANÇA	23.280	15.385	5.815	
	ITALIA	109.532	69.813	25.716	
	PAÍSES BAIXOS	25.488	17.855	6.429	
	REINO UNIDO	13.602	10.711	3.945	
53332	ETER METILICO, ETILICO, BUTILICO, FENILICO, ETC.00				
	ETILENO E OIETILENOGLICL	1.449.735	1.264.489	512.632	
	ALEMANHA OC.	297.682	275.250	116.685	
	ESTADOS UNIDOS	1.055.500	896.075	359.306	
	FRANÇA	13.140	12.891	4.788	
	ITALIA	91	546	226	
	PAÍSES BAIXOS	200	486	179	
	REINO UNIDO	83.122	79.241	31.488	
53339	ETERES-ALCOOLIS, SEUS DERIVAOS HALOGENAOS, SULFONAOS				
	E NITRAOS, N.E.	7.441	79.198	30.050	
	ALEMANHA OC.	2.432	29.730	11.111	
	BELGICA-LUXEMBURGO	2.600	5.098	2.280	
	ESTADOS UNIDOS	400	17.080	6.332	
	FRANÇA	102	1.493	550	
	ITALIA	1.275	16.225	6.249	
	PAÍSES BAIXOS	63	4.847	1.785	
	REINO UNIDO	416	1.242	460	
	SUÍÇA	153	3.483	1.283	
53360	GUAIACOL	5.245	38.966	15.131	
	ALEMANHA OC.	3.254	26.217	10.302	
	ESTADOS UNIDOS	1	31	14	
	FRANÇA	1.240	9.425	3.602	
	ITALIA	250	3.293	1.213	
53366	SULFOGAIACOLATO	28.341	197.120	74.154	
	ALEMANHA OC.	890	6.143	2.583	
	ALEMANHA OR.	12.000	80.358	29.523	
	DINAMARCA	500	3.154	1.408	
	FRANÇA	14.951	107.665	40.640	
53369	ETERES-FENOLIS, SEUS DERIVAOS HALOGENADOS, SULFONAOS				
	E NITRAOS, N.E.	8.047	134.792	52.890	
	ALEMANHA OC.	103	2.743	1.094	
	ESTADOS UNIDOS	3.213	53.573	20.390	
	FRANÇA	580	7.901	3.050	
	ITALIA		11	5	
	PAÍSES BAIXOS	2.631	39.914	15.440	
	REINO UNIDO	549	12.820	4.979	
	SUÍÇA	971	7.030	7.132	
53370	METILAL	2	35	13	
	ESTADOS UNICOS	2	35	13	
53379	ACETAIS E SEMI-ACETAIS, SEUS DERIVAOS HALOGENACUS,				
	SULFONAOS E NITRAOS, N.E.	9.196	117.405	45.308	
	ALEMANHA OC.	4	148	61	
	ESTADOS UNIDOS	9.152	115.540	44.600	
	FRANÇA	67	148	67	
	SUÍÇA	36	1.569	580	
53399	PEROXIOS DE ALCOOLIS, PEROXIOS DE ETRES, EPOXIOS E				
	SEUS DERIVAOS HALOGENADOS, SULFONAOS E NITRAOS, N.E.	72.878	206.651	84.639	
	ALEMANHA OC.	186	833	364	
	ESTADOS UNIDOS	72.263	204.003	83.463	
	FRANÇA	1	27	10	
	ITALIA	20	41	15	
	REINO UNIDO	8	75	33	
	SUÍÇA	400	1.672	754	
53400 A 53499	ACIOS ORGANICOS, SEUS ANIORIOS, HALOGENETCS, PERO				
	XIOS E DERIVS, HALOGENAOS, SULFONAOS E NITRAOS	14.592.387	20.796.970	8.099.977	
53400	ACIOO FORMICC	2E.365	22.348	9.181	
	ALEMANHA OC.	2E.065	21.523	8.846	
	ITALIA	100	825	335	
53402	ACIOO ACETICO	9.272	17.889	7.388	
	ALEMANHA OC.	864	5.692	2.124	
	ESTADOS UNIDOS	1.202	3.626	1.634	
	ITALIA	7.005	8.425	3.574	
	SUÍÇA	201	146	54	
53403	ANIORIOO ACETICO	80.230	58.628	24.452	
	ALEMANHA OC.	43.310	43.073	18.245	
	CANADA	1C.336	8.280	3.050	
	ESTADOS UNIDOS	5.884	5.559	2.384	
	ITALIA	500	1.716	773	
53404	ACIOS CLOROACETICOS	229.704	231.380	85.620	
	ALEMANHA OC.	87.245	88.651	32.793	
	ESTADOS UNIDOS	422	2.320	856	
	FRANÇA	106.059	100.850	37.342	
	ITALIA	1.103	5.838	2.208	
	PAÍSES BAIXOS	24.845	25.048	9.233	
	SUECIA	10.000	8.653	3.187	
53408	ACIOO PROPIONICO	317	1.303	497	
	ALEMANHA OC.	11	180	66	

DISCRIMINAÇÃO DA IMPORTAÇÃO	QUANTIDADE Kg	VALOR A BORDO NO BRASIL		OUTRAS UNIDADES
		Cr\$ 1.000	US \$	
ESTADOS UNIDOS	236	819	302	
ITALIA	70	304	129	
53410 ACIOO BUTINICC.	6.611	12.727	5.037	
ALEMANHA OC.	1.560	3.272	1.205	
ESTADOS UNIDOS	1.065	2.952	1.284	
FRANCA	3.230	4.642	1.827	
ITALIA	16	175	68	
PAISES BAIXOS	740	1.686	653	
53412 ACIDO VALERIC.	195	315	142	
ESTADOS UNIDOS	195	315	142	
53414 ACIDO PALMITICO	8.010	7.391	3.329	
ALEMANHA OC.	8.010	7.391	3.329	
53416 ACIOO ESTEARICO	20.677	17.256	6.982	
ALEMANHA OC.	5.009	4.800	1.757	
ESTADOS UNIDOS	84	261	98	
ITALIA	35	155	65	
PAISES BAIXOS	15.500	11.854	4.978	
REINO UNIDO	50	186	84	
53420 ACIDO BENZOICO.	138.202	136.923	54.488	
ALEMANHA OC.	72.757	77.088	29.562	
CANADA	59.554	51.295	21.730	
ESTADOS UNIDOS	71	417	154	
ITALIA	20	76	28	
POLONIA	5.000	6.991	2.575	
U.R.S.S.	800	1.056	439	
53422 ACIOO CINAMICC.	600	4.021	1.481	
ALEMANHA OC.	600	4.021	1.481	
53430 ACIOO ACRILICC.	1.388	3.356	1.234	
ALEMANHA OC.	1.170	2.767	1.017	
ESTADOS UNIDOS	218	589	217	
53431 ACIOO METACRILICO	4.048	8.338	3.071	
ESTADOS UNIDOS	4.048	8.338	3.071	
53432 ACIOO CLEICO.	1.418	1.801	686	
ALEMANHA OC.	1.131	1.210	444	
ESTADOS UNIDOS	49	165	63	
ITALIA	14	118	46	
NORUEGA	200	235	106	
REINO UNIDO	24	73	27	
53439 MONCADIOO, SEUS ANIDRICOO, HALOGENETOO, PEROXICOO E DERIVADOO HALCENADOO, SULFONADOO E NITRADOO, N.E.	224.268	644.068	246.495	
ALEMANHA OC.	64.690	253.333	95.056	
DINAMARCA	12.000	36.407	13.648	
ESTADOS UNIDOS	46.098	98.605	39.960	
FRANCA	30.310	76.188	28.370	
ITALIA	338	21.401	8.648	
JAPAO	4.100	26.637	10.419	
PAISES BAIXOS	46.843	92.937	34.772	
REINO UNIDO	5.980	11.501	4.882	
SUECIA	14.196	25.775	10.267	
SUICA	213	1.284	473	
53440 ACIOO OXALICC.	471	3.111	1.166	
ALEMANHA OC.	142	1.791	668	
ESTADOS UNIDOS	239	945	351	
ITALIA	75	353	139	
PAISES BAIXOS	15	22	8	
53441 ACIOO MALONICC.	12.385	50.807	18.756	
ALEMANHA OC.	2.004	7.933	2.926	
ALEMANHA OR.	350	1.306	481	
ESTADOS UNIDOS	1	155	70	
FRANCA	10.000	40.735	15.009	
ITALIA	10	326	155	
REINO UNIDO	20	5	2	
SUICA	20	307	113	
53442 ACIOO MALEICC.	12	97	36	
ESTADOS UNIDOS	2	24	9	
ITALIA	10	73	27	
53443 ANIDRICOO MALEICO.	404.425	397.954	154.621	
ALEMANHA OC.	109.043	87.249	35.207	
AUSTRIA	5.000	3.453	1.275	
BELGICA-LUXEMBURGO	16.000	12.482	4.842	
ESTADOS UNIDOS	527.417	250.044	95.498	
FRANCA	5.000	4.924	2.228	
ITALIA	19.955	10.961	4.933	
PAISES BAIXOS	5.010	4.884	1.799	
REINO UNIDO	20.007	24.019	8.849	
53444 ACIOO ACPICO	8.602.568	12.229.120	4.789.703	
ALEMANHA OC.	3.169	8.443	3.120	
BELGICA-LUXEMBURGO	6.050.744	8.499.080	3.373.714	
FRANCA	2.328.658	3.414.156	1.291.288	
ITALIA	5	19	7	
JAPAO	220.000	307.422	121.594	
53460 ACIOO FTALICO	40.184	51.773	20.186	
ALEMANHA OC.	16	207	76	
ESTADOS UNIDOS	40.118	51.282	19.982	
ITALIA	50	284	128	
53461 ANIDRICOO FTALICO.	2.324.093	2.386.991	905.189	
ALEMANHA OC.	84.971	97.856	36.002	
ARGENTINA	10.000	7.970	3.590	
BELGICA-LUXEMBURGO	65.000	76.722	28.266	
DINAMARCA	185.055	212.812	78.497	
ESPAÑA	24.990	28.155	10.370	
ESTADOS UNIDOS	495.524	561.838	208.745	
FRANCA	60.000	55.438	21.657	
ITALIA	1.134.710	1.053.998	413.249	
PAISES BAIXOS	115.007	129.278	47.616	
REINO UNIDO	150.843	132.924	57.197	
53469 POLIACIOO, SEUS ANIDRICOO, HALOGENETOO, PEROXICOO E DERIVADOO HALCENADOO, SULFONADOO E NITRADOO, N.E.	78.080	184.152	69.706	
ALEMANHA OC.	10.111	9.648	4.059	
ESTADOS UNIDOS	45.098	125.799	47.182	
FRANCA	500	2.759	1.022	
ITALIA	14.011	17.558	6.482	

VII — IMPORTAÇÃO POR MERCADORIAS, SEGUNDO OS PAÍSES DE PROCEDÊNCIA — 1967

DISCRIMINAÇÃO DA IMPORTAÇÃO	QUANTIDADE Kg	VALOR A BORDO NO BRASIL		OUTRAS UNIDADES
		Cr\$ 1.000	US \$	
REINO UNIDO	6.370	28.391	10.958	
SLICA		7	3	
53470 ACIOO LATIOO	74.417	116.973	43.322	
ALEMANHA OC.	42.321	73.051	26.930	
ONAMARCA	31.140	41.513	15.446	
ESTADOS UNIDOS	54	206	76	
FRANCA	200	486	179	
PAISES BAIXOS	700	1.661	614	
SLICA	2	56	25	
53471 ACIOO MALICO	2	23	14	
ALEMANHA OC.		14	5	
REINO UNIDO	2	19	9	
53472 ACIOO TARTARICO	677.631	1.300.605	506.842	
ALEMANHA OC.	214	2.738	1.074	
ARGENTINA	198.100	409.355	156.356	
ONAMARCA	200	657	296	
ESPAHA	248.900	469.346	186.252	
ESTADOS UNIDOS	117	1.626	637	
FRANCA	103.500	150.625	72.849	
ITALIA	122.550	229.329	86.826	
REINO UNIDO	4.050	6.929	2.552	
53473 ACIOO CITRICO	1.104.423	1.607.953	644.146	
ALEMANHA OC.	185.999	252.347	96.355	
BELGICA-LUXEMBURGO	264.200	350.971	148.023	
ESTADOS UNIDOS	96.304	143.676	55.618	
FRANCA	5.000	6.295	2.838	
ITALIA	53.200	75.095	31.994	
MEXICO	70.000	121.900	50.574	
PAISES BAIXOS	82.000	113.464	44.772	
REINO UNIDO	227.740	362.386	144.289	
TCHECOSLOVAQUIA	55.000	75.794	28.867	
U.R.S.S.	84.980	96.397	40.816	
53480 ACIOO MANDELICO	3	168	68	
ESTADOS UNIDOS	1	87	32	
SLICA	2	81	36	
53481 ACIOO SALICILICO	489.217	921.285	351.375	
ALEMANHA OC.	220.313	441.828	166.793	
ALEMANHA OR.	500	750	338	
ESTADOS UNIDOS	17.164	34.641	12.759	
FRANCA	135.600	236.512	91.373	
ITALIA	30	121	55	
PAISES BAIXOS	25.000	48.870	18.000	
REINO UNIDO	86.610	158.262	59.740	
RUMANIA	4.000	6.291	2.317	
53482 ACIOO ACETILSALICILICO	12.638	30.939	11.625	
ALEMANHA OC.	6.000	13.534	5.142	
ARGENTINA	100	367	135	
ESTADOS UNIDOS	188	999	370	
FRANCA	650	3.219	1.187	
PAISES BAIXOS	5.000	11.132	4.100	
POLONIA	700	1.668	691	
53483 ACIOO GALICO	1.188	25.526	9.428	
ALEMANHA OC.	1.163	25.016	9.198	
PAISES BAIXOS	20	486	219	
REINO UNIDO	5	24	11	
53486 ACIOO SULFOSSALICILICO	102	2.362	901	
ALEMANHA OC.	82	1.545	584	
ESTADOS UNIDOS	15	684	257	
ITALIA	5	133	60	
53499 ACIOOS-ALCOOIS, ACIOOS-ALDEIDOS, ACIOOS-CETONAS, ACIOOS-FENOLIS E SEMELHS, SEUS ANIDRIOS, HALOGENETOS, PEROXIDOS E DERIVS, HALOGENAOS, SULFOAOS E NITROAOS, N.E.	32.943	313.365	122.810	
ALEMANHA OC.	14.042	57.099	21.674	
ALEMANHA OR.	400	2.327	957	
ARGENTINA	500	7.055	3.178	
ESTADOS UNIDOS	1.234	112.861	41.599	
FRANCA	40	9.906	4.027	
ITALIA	9.895	28.416	14.811	
JAPAO	1.059	9.412	3.648	
PAISES BAIXOS	2.070	11.647	4.726	
REINO UNIDO	150	52.605	23.674	
SLICA	502	2.417	1.073	
TCHECOSLOVAQUIA	3.120	9.620	3.543	
53500 A 53599 ESTERES OOS ACIOOS ORGANICOS E INDRGANICOS	17.084.229	28.295.653	11.007.935	
53500 ESTERES POPMICOS	6.114	11.051	4.178	
ALEMANHA OC.	6.013	8.697	3.207	
ESTADOS UNIDOS	22	282	117	
FRANCA	12	260	109	
ITALIA	2	14	5	
PAISES BAIXOS	12	68	26	
REINO UNIDO	3	31	14	
SLICA	50	1.699	700	
53506 ESTERES BENZOICOS	153.754	243.620	95.121	
ALEMANHA OC.	13.921	52.701	19.927	
ESTADOS UNIDOS	134.795	168.483	66.720	
FRANCA	4.100	14.705	5.563	
PAISES BAIXOS	16	86	34	
REINO UNIDO	700	2.618	1.015	
SLICA	222	5.027	1.862	
53507 ESTERES CINAMICOS	641	29.236	11.122	
ALEMANHA OC.	52	586	241	
ESTADOS UNIDOS	93	5.313	2.047	
FRANCA	10	150	48	
ITALIA	25	11.913	4.388	
REINO UNIDO	201	3.276	1.218	
SLICA	260	8.018	3.180	
53508 ESTERES ACRILICOS E METACRILICOS	1.902.047	2.513.657	951.905	
ALEMANHA OC.	547.720	732.171	275.998	
ESTADOS UNIDOS	834.599	1.103.832	422.566	
FRANCA	205.744	266.726	109.469	
ITALIA	26.220	33.077	12.183	
JAPAO	4.806	5.938	2.187	
PAISES BAIXOS	5	24	9	
REINO UNIDO	274.953	343.950	126.817	

DISCRIMINAÇÃO DA IMPORTAÇÃO	QUANTIDADE Kg	VALOR A BORDO NO BRASIL		OUTRAS UNIDADES
		Cr\$ 1.000	US \$	
U.R.S.S.	8.000	7.939	3.576	
53510 ACETATO DE METILA	18	107	43	
ALEMANHA OC.	18	107	43	
53511 ACETATO DE ETILA	1.577	3.592	1.345	
ALEMANHA OC.	99	696	261	
ESTADOS UNIDOS	922	1.683	637	
FRANCA				
ITALIA	27	106	39	
PAISES BAIXOS	500	689	254	
SUICA	30	418	154	
53512 ACETATO DE PROPILA OU ISOPROPILA	932	733	270	
ESTADOS UNIDOS	532	733	270	
53513 ACETATO DE BUTILA OU ISOBUTILA	291	1.173	453	
ALEMANHA OC.	100	519	191	
ITALIA	191	654	262	
53514 ACETATO DE BENZILA	10.230	25.977	10.516	
ALEMANHA OC.	1.492	3.197	1.297	
ESTADOS UNIDOS	1.546	7.199	2.958	
FRANCA	3.840	8.832	3.406	
PAISES BAIXOS	3.200	6.388	2.713	
SUICA	152	361	142	
53515 ACETATO DE TERPENILA	1.009	3.633	1.367	
ALEMANHA OC.	6	46	19	
ESPAHA	800	2.675	986	
ESTADOS UNIDOS	102	319	144	
FRANCA	16	89	33	
PAISES BAIXOS	15	30	11	
SUICA	70	474	174	
53516 ACETATO DE CINAMILA	3	43	16	
PAISES BAIXOS	3	43	16	
53517 ACETATO DE VINILA	1.778.321	1.173.169	476.814	
ALEMANHA OC.	255.534	144.760	64.973	
ESTADOS UNIDOS	1.505.147	1.009.895	405.022	
ITALIA	17.640	18.514	6.819	
53518 ACETATOS DE AMILA OU ISOPAMILA	3.187	6.464	2.392	
ALEMANHA OC.	1.800	2.984	1.099	
ESTADOS UNIDOS	380	527	198	
FRANCA	10	76	28	
ITALIA	87	180	69	
PAISES BAIXOS	850	1.958	722	
SUICA	60	129	51	
53519 ESTERES ACETICOS, N.E.	119.199	2.941.676	1.137.746	
ALEMANHA OC.	68.317	1.503.048	593.936	
ESTADOS UNIDOS	42.316	565.359	215.228	
FRANCA	622	36.644	14.010	
ITALIA	173	131.645	49.656	
MEXICO	13	340.837	128.495	
PAISES BAIXOS	1.979	34.325	12.889	
PANAMA	18	172.819	65.557	
REINO UNIDO	2.234	12.446	4.704	
SUICA	3.527	139.353	53.271	
53520 ESTEARATO ETILENICO DE GLICOL	30	53	24	
ESTADOS UNIDOS	30	53	24	
53529 ESTERES DE MONOCIDOS, N.E.	229.885	950.938	362.427	
ALEMANHA OC.	88.919	492.588	184.864	
DINAMARCA	480	894	329	
ESTADOS UNIDOS	118.272	253.905	98.822	
FRANCA	16.643	35.237	13.062	
ITALIA	1.300	95.267	37.713	
PAISES BAIXOS	2.117	55.714	21.183	
REINO UNIDO	880	2.647	1.038	
SUECIA	910	1.465	660	
SUICA	364	13.221	5.156	
53535 FTALATO DE BUTILA, OIBUTILFTALATO	1.137.420	1.096.740	420.415	
ALEMANHA OC.	326.008	231.966	85.429	
BELGICA-LUXEMBURGO	2.100	2.422	892	
DINAMARCA	187.000	210.587	81.124	
ESTADOS UNIDOS	120.270	145.420	54.871	
FRANCA	418.785	429.058	164.670	
ITALIA	57	171	67	
REINO UNIDO	56.000	51.108	23.057	
SUECIA	25.200	26.008	10.305	
53536 FTALATO DE METILA, OIMETILFTALATO	26.349	51.338	23.017	
ALEMANHA OC.	100	165	61	
ESTADOS UNIDOS	23.749	48.934	21.944	
REINO UNIDO	2.500	2.239	1.012	
53537 FTALATO DE OCTILA, OIOCTILFTALATO	2.005.249	2.020.530	817.922	
ALEMANHA OC.	453.013	452.264	179.014	
DINAMARCA	355.080	346.072	153.833	
ESTADOS UNIDOS	214.072	22.229	11.872	
FRANCA	1.009.284	1.026.754	406.706	
PAISES BAIXOS	50.000	57.264	21.150	
REINO UNIDO	20.000	20.322	8.695	
SUECIA	92.800	85.565	37.052	
53538 TEREFALATO DE OIMETILA	6.674.455	10.369.370	4.045.001	
ALEMANHA OC.	3.955.050	6.220.318	2.440.403	
ESTADOS UNIDOS	2.719.405	4.149.052	1.604.598	
53539 ESTERES FTALICOS, N.E.	1.707.660	1.896.222	751.813	
ALEMANHA OC.	276.592	265.632	111.641	
BELGICA-LUXEMBURGO	20.000	16.465	7.400	
DINAMARCA	140.000	122.239	57.566	
ESTADOS UNIDOS	302.884	469.212	173.634	
FRANCA	852.844	874.871	346.923	
ITALIA	70.020	79.314	30.745	
REINO UNIDO	45.280	57.918	23.694	
SUICA	40	571	210	
53545 ESTERES OXALICOS	441	1.169	421	
DINAMARCA	400	941	354	
ESTADOS UNIDOS	41	208	77	
53549 ESTERES DE POLIACIDOS, N.E.	201.676	440.149	167.813	
ALEMANHA OC.	262	5.340	2.226	

VII — IMPORTAÇÃO POR MERCADORIAS, SEGUNDO OS PAISES DE PROCEDÊNCIA — 1967

DISCRIMINAÇÃO DA IMPORTAÇÃO	QUANTIDADE Kg	VALOR A BORDO NO BRASIL		OUTRAS UNIDADES
		Cr\$ 1.000	US \$	
ESTADOS UNIDOS	42.646	148.144	55.957	
FRANÇA	122.003	167.062	64.116	
ITALIA	1	22	8	
PAISES BAIXOS	1	8	3	
REINO UNIDO	29.764	119.573	45.903	
53551 ESTERES SALICILICOS	41.217	135.652	51.266	
ALEMANHA OC.	17.635	37.265	13.809	
ALEMANHA OR.	900	2.297	846	
ESTADOS UNIDOS	6.873	38.009	14.607	
FRANÇA	5.390	20.001	11.314	
PAISES BAIXOS	3.090	13.344	5.499	
POLONIA	1.500	7.163	2.810	
ROMANIA	1.300	2.873	1.232	
SUECIA	129	1.073	413	
U.R.S.S.	1.500	3.627	1.336	
53559 ESTERES DE ACIOOS-ALCOOIS, ACIOOS-FENCIS, ACIOOS-CETO NAS E SEMELHS. N.E.	29.518	303.497	117.612	
ALEMANHA OC.	1.649	102.742	39.963	
ALEMANHA OR.	9.410	53.144	20.432	
DINAMARCA	5.330	28.784	11.651	
ESTADOS UNIDOS	3.296	19.718	7.824	
FRANÇA	363	3.432	1.264	
JAPAO	2.010	7.067	2.603	
ITALIA	408	2.199	810	
PAISES BAIXOS	2.580	38.870	14.691	
POLONIA	3.035	17.245	6.688	
REINO UNIDO	725	5.958	2.228	
SUECIA	712	24.338	9.458	
53560 SULFATOS DE METILA.	79.032	82.434	32.899	
ALEMANHA OC.	2.002	2.741	1.004	
ITALIA	29	158	59	
REINO UNIDO	1	7	3	
SUECIA	77.000	79.528	31.833	
53561 SULFATOS DE ETILA	1.261	1.420	608	
ESTADOS UNIDOS	245	357	147	
REINO UNIDO	1.016	1.023	461	
53574 ACIOO GLICERICO-FORICO E SEUS SAIS.	45.620	243.072	92.688	
ALEMANHA OC.	20.141	101.864	38.795	
ARGENTINA	3.500	16.923	6.233	
ESTADOS UNIDOS	1.152	3.825	1.409	
FRANÇA	15.625	73.829	33.734	
ITALIA	1	7	3	
REINO UNIDO	5.101	32.019	12.291	
U.R.S.S.	100	605	223	
53576 FOSFATO TRIBUTILICO	464	1.198	510	
ALEMANHA OC.	400	715	320	
ESTADOS UNIDOS	60	429	170	
ITALIA	4	54	20	
53578 FOSFATO TRICRESILICO	171.165	225.815	90.096	
ESTADOS UNIDOS	3.125	4.022	1.812	
FRANÇA	5.040	11.031	4.063	
REINO UNIDO	162.000	210.762	84.221	
53579 ESTERES FOSFORICOS, N.E.	276.804	1.133.226	441.783	
ALEMANHA OC.	6.948	379.566	148.788	
ESTADOS UNIDOS	69.981	227.457	85.660	
FRANÇA	40.760	85.947	33.357	
ITALIA	17.000	65.609	24.811	
JAPAO	4.900	41.540	15.901	
REINO UNIDO	112.453	159.120	60.223	
SUECIA	15.782	173.787	73.043	
53589 ESTERES CARBONICOS.	392	2.957	1.088	
ALEMANHA OC.	30	2.069	761	
ESTADOS UNIDOS	272	888	327	
53596 ESTERES NITROSOS E NITRICOS	809	3.183	1.232	
PAISES BAIXOS	9	48	20	
SUECIA	800	3.135	1.212	
53599 ESTERES DOS ACIOOS MINERAIS E SEUS SAIS. N.E.	483.449	2.382.559	896.102	
ALEMANHA OC.	249.339	1.877.038	705.853	
ARGENTINA	112	44	20	
ESTADOS UNIDOS	199.631	393.949	148.705	
FRANÇA	10	1.102	406	
PAISES BAIXOS	3.525	50.835	18.783	
REINO UNIDO	30.450	55.072	20.299	
SUECIA	492	4.319	2.036	
53600 A 53699 SAIS DOS ACIOOS ORGANICOS	1.649.569	2.099.833	818.960	
53600 ACETATO DE CHUMBO	7.441	18.637	6.930	
ALEMANHA OC.	6.709	11.319	4.215	
ESTADOS UNIDOS	2.232	6.770	2.513	
POLONIA	500	548	202	
53603 ACETATO DE SOCIO.	4.957	11.217	4.203	
ALEMANHA OC.	2.046	3.512	1.317	
ESTADOS UNIDOS	2.461	4.605	1.708	
ITALIA	450	3.100	1.178	
53609 ACETATOS, N.E.	13.221	53.098	21.024	
ALEMANHA OC.	4.752	18.681	7.437	
ESTADOS UNIDOS	4.687	17.712	7.330	
FRANÇA	2.300	12.601	4.656	
ITALIA	470	3.794	1.487	
PAISES BAIXOS	2	212	78	
SUECIA	10	98	36	
53610 FORMIATO DE SOCIO	453	1.322	524	
ALEMANHA OC.	224	577	213	
ESTADOS UNIDOS	27	187	69	
ITALIA	59	212	86	
REINO UNIDO	152	346	156	
53611 FORMIATO DE CALCIO.	462.484	149.867	57.497	
ALEMANHA OC.	454.501	146.723	56.079	
ESTADOS UNIDOS	7.983	3.124	1.418	
53620 ESTEARATO DE MAGNESIO	7.531	24.022	9.206	
ALEMANHA OC.	757	2.221	928	
ESTADOS UNIDOS	6.724	20.217	7.696	

DISCRIMINAÇÃO DA IMPORTAÇÃO	QUANTIDADE Kg	VALOR A BORDO NO BRASIL		OUTRAS UNIDADES
		Cr\$ 1.000	US \$	
FRANÇA	500	1.020	301	
REINO UNICO	150	545	201	
53622 ESTEARATO DE ZINCO	8.352	12.753	4.698	
ALEMANHA OC.	5.100	8.050	2.964	
ESTADOS UNIDOS	250	892	330	
ITALIA	2	4	2	
PAISES BAIXOS	3.000	3.806	1.402	
53623 ESTEARATO DE ALUMINIO	175	461	173	
ALEMANHA OC.	25	35	16	
ESTADOS UNIDOS	150	426	157	
53624 ESTEARATO DE CALCIO	300	1.294	473	
ESTADOS UNIDOS	300	1.254	473	
53625 ESTEARATO DE CHUMBO	20.000	25.830	11.604	
ITALIA	20.000	25.830	11.604	
53628 BENZOATO DE SODIO	339.602	407.846	165.010	
ALEMANHA OC.	139.953	174.311	58.536	
AUSTRIA	61.200	67.272	26.592	
BULGARIA	10.000	14.308	5.270	
ESTADOS UNIDOS	109	355	142	
PAISES BAIXOS	120.810	142.822	58.200	
POLONIA	2.000	2.566	945	
ROMANIA	1.000	1.425	525	
U.R.S.S.	3.500	4.767	1.770	
53629 SAIS DE MONOACIDOS, N.E.	262.736	599.560	245.367	
ALEMANHA OC.	114.876	281.443	107.640	
ESTADOS UNIDOS	102.583	208.924	81.656	
FRANCA	32.350	92.406	3.195	
ITALIA	782	1.924	733	
PAISES BAIXOS	6.000	5.184	1.920	
REINO UNICO	745	7.092	2.613	
SUECIA	5.000	3.552	1.600	
53631 OXALATOS	1.660	14.711	5,682	
ALEMANHA OC.	313	4.527	1,763	
ESTADOS UNIDOS	631	4,582	1,716	
ITALIA	500	4,842	1,921	
REINO UNICO	1	54	20	
SUICA	215	6,66	2,53	
53639 SAIS DE POLIACIDOS, N.E.	1.416	15,940	6,094	
ALEMANHA OC.	161	6,454	2,464	
ESTADOS UNIDOS	639	4,768	1,809	
ITALIA	15	117	43	
REINO UNICO	300	3,051	1,199	
SUICA	301	1,570	579	
53640 LACTATOS DE CALCIO	27.517	40.222	15,763	
ALEMANHA OC.	1,423	3,126	1,166	
CINAMARCA	4,000	4,739	2,133	
ESTADOS UNIDOS	92	326	122	
ITALIA	2	4	2	
PAISES BAIXOS	20,000	28,432	10,995	
REINO UNICO	2,000	3,595	1,324	
53649 LACTATOS, N.E.	3,129	11,548	4,325	
ALEMANHA OC.	2,095	10,494	3,936	
ESTADOS UNIDOS	15	567	209	
FRANCA	2	46	17	
PAISES BAIXOS	15	434	160	
REINO UNICO	1	7	3	
53650 TARTARATO DE POTASSIO	111	506	186	
ALEMANHA OC.	111	506	186	
53651 BITARTARATO DE POTASSIO, CREMOR DE TARTARO	10	165	61	
ESTADOS UNIDOS	5	133	49	
ITALIA	5	32	12	
53654 TARTARATO DE ANTIMONIO E POTASSIO, TARTARO EMETICO	407	2,554	993	
ALEMANHA OC.	400	2,369	919	
ITALIA	7	185	74	
53659 TARTARATOS, N.E.	1,837	11,642	4,460	
ALEMANHA OC.	226	1,899	732	
CINAMARCA	200	804	296	
ESTADOS UNIDOS	1,093	6,104	2,669	
ITALIA	220	918	363	
PAISES BAIXOS	50	112	41	
REINO UNICO	60	2,115	779	
53662 CITRATOS DE SODIO	94,246	127,901	52,478	
ALEMANHA OC.	25,528	38,754	15,564	
BELGICA-LUXEMBURGO	38,000	57,156	21,447	
ESTADOS UNIDOS	568	1,422	565	
ITALIA	150	757	298	
PAISES BAIXOS	20,000	27,231	10,030	
REINO UNICO	5,000	7,124	2,624	
U.R.S.S.	5,000	5,457	2,010	
53669 CITRATOS, N.E.	327,461	2E2,453	106,553	
ALEMANHA OC.	19,918	49,974	20,129	
BELGICA-LUXEMBURGO	300,000	166,305	72,400	
ESTADOS UNIDOS	2,273	6,144	2,269	
ITALIA	150	1,054	399	
REINO UNICO	6,050	15,610	6,374	
SUICA	90	13,356	4,932	
53689 SAIS DE ACIOCS-ALCOOIS, ACIOCS-ALDEIDOS, ACIOCS-CETONAS, ACIOCS-FENOLIS E SEMELHS. N.E.	65,522	275,974	105,245	
ALEMANHA OC.	11,610	94,051	34,995	
ESTADOS UNIDOS	42,563	14,192	16,437	
FRANCA	2,395	13,267	5,056	
HUNGRIA	12,200	30,694	12,149	
ITALIA	4,700	14,498	5,510	
JAPAO	10	1,358	500	
PAISES BAIXOS	11,620	33,669	12,492	
POLONIA	2,701	6,391	2,444	
REINO UNICO	1,155	26,461	10,268	
ROMANIA	1,500	3,412	1,340	
SUICA	200	2,365	871	
U.R.S.S.	3,750	7,636	2,975	
53700 A 53799 COMPOSTOS NITROGENADOS	17,079,585	31,261,994	12,316,629	
53700 ANILINAS	415,949	901,561	357,771	
ALEMANHA OC.	140,330	233,019	161,950	

VII — IMPORTAÇÃO POR MERCADORIAS, SEGUNDO OS PAÍSES DE PROCEDÊNCIA — 1967

DISCRIMINAÇÃO DA IMPORTAÇÃO	QUANTIDADE Kg	VALOR A BORDO NO BRASIL		OUTRAS UNIDADES
		Cr\$ 1.000	US \$	
ESTADOS UNIDOS	78.227	139.197	52.601	
FRANÇA	36.720	200.203	77.359	
HUNGRIA	9.904	9.814	3.877	
ITALIA	23.849	53.369	20.675	
JAPAO	5.000	6.380	2.350	
POLONIA	59.318	80.899	30.008	
REINO UNIDO	37.580	69.304	25.670	
RUMANIA	6.400	6.957	2.415	
SUICA	1.610	3.219	1.282	
53702 BENZIDINA	35.936	91.592	35.400	
ALEMANHA OC.	10.793	25.972	9.582	
ESTADOS UNIDOS	1	165	61	
ITALIA	25.142	65.455	25.757	
53703 ETILAPINAS	67.048	97.849	38.590	
ALEMANHA OC.	7.104	11.671	4.986	
ESTADOS UNIDOS	40.416	67.804	26.537	
ITALIA	8	86	32	
REINO UNIDO	9.520	18.288	8.035	
53706 METILAMINAS	46.718	43.330	18.118	
ALEMANHA OC.	30.261	25.102	11.336	
ESTADOS UNIDOS	15.531	16.876	6.105	
ITALIA	1	73	33	
PAISES BAIXOS	15	818	301	
REINO UNIDO	910	761	343	
53710 TOLUIDINAS	103.129	546.780	209.235	
ALEMANHA OC.	54.209	291.181	112.639	
ESTADOS UNIDOS	2.067	12.838	5.201	
FRANÇA	150	2.415	1.089	
ITALIA	9.385	49.555	18.473	
JAPAO	4.900	15.138	6.098	
PAISES BAIXOS	50	375	138	
POLONIA	2.350	12.396	5.358	
REINO UNIDO	21.116	92.749	34.360	
SUICA	8.902	69.133	25.699	
53719 AMINAS, N.E.	1.186.495	4.408.747	1.700.162	
ALEMANHA OC.	363.060	1.308.427	504.359	
ALEMANHA OR.	23.485	41.416	15.272	
BELGICA-LUXEMBURGO	7	23.119	8.743	
BERMUDAS	16	26.243	9.666	
FORMOSA	2.040	5.100	1.880	
QUINAMARCA	70	8.503	3.132	
ESPAÑA	1.020	2.087	769	
ESTADOS UNIDOS	310.635	758.000	296.365	
FRANÇA	41.451	115.202	43.530	
ITALIA	95.742	239.475	94.681	
JAPAO	25.232	68.106	25.991	
PAISES BAIXOS	48.797	109.216	46.972	
POLONIA	600	2.753	1.168	
REINO UNIDO	254.973	1.615.659	613.076	
SUICA	15.357	74.192	31.301	
TCHECOSLOVÁQUIA	4.000	8.246	3.327	
53721 BETAINA	970	15.861	5.988	
ALEMANHA OC.	900	14.908	5.636	
FRANÇA	70	953	352	
53723 COLINA	142.169	255.238	98.976	
ALEMANHA OC.	1.488	12.890	5.020	
ESTADOS UNIDOS	103.180	105.640	41.020	
FRANÇA	13.100	20.282	7.767	
ITALIA	259	5.850	2.168	
PAISES BAIXOS	5.800	13.281	5.332	
REINO UNIDO	52	3.609	1.332	
SUICA	16.290	93.986	36.337	
53726 LECITINA E OUTROS FOSFO-AMINO-LÍPIDIOS	44.881	45.671	16.824	
ALEMANHA OC.	11	163	73	
DINAMARCA	34.000	28.579	10.571	
ESTADOS UNIDOS	10.860	16.740	6.176	
PAISES BAIXOS	10	11	4	
53729 SAL E HIDRATO DE AMONIO CUATERNARIO, N.E.	19.135	437.529	181.692	
ALEMANHA OC.	779	128.350	50.289	
ESTADOS UNIDOS	13.124	64.231	26.982	
FRANÇA	1.351	52.847	20.295	
ITALIA	371	14.235	5.278	
PANAMA	3	9.846	4.287	
PORTUGAL	5	291	1.107	
REINO UNIDO	660	7.329	2.848	
SUICA	2.842	160.800	71.636	
53740 ETANOLAMINAS	626.785	605.861	237.861	
ALEMANHA OC.	21.286	46.862	17.421	
BELGICA-LUXEMBURGO	3.933	2.962	1.091	
CANADA	4.858	2.835	1.277	
ESTADOS UNIDOS	448.215	422.380	165.932	
FRANÇA	22.275	18.617	6.857	
ITALIA	132	774	293	
PAISES BAIXOS	2.849	2.834	1.044	
REINO UNIDO	123.237	108.597	43.946	
53753 GLUTAMATO DE SÓDIO	381.036	817.755	320.158	
ALEMANHA OC.	3.200	7.657	3.284	
ALEMANHA OR.	200	967	356	
FORMOSA	24.144	63.644	23.442	
COREIA DO SUL	9.977	15.994	7.040	
ESTADOS UNIDOS	5.538	11.230	8.062	
JAPAO	337.976	718.639	280.964	
REINO UNIDO	1	22	10	
53754 ACIO PARA-AMINO-BENZOICO, SEUS SAIS E DERIVADOS	22.536	861.062	327.790	
ALEMANHA OC.	6.331	96.522	37.237	
ESTADOS UNIDOS	82	575.433	219.258	
FRANÇA	498	13.946	5.326	
ITALIA	5	122	45	
PAISES BAIXOS	30	356	146	
REINO UNIDO	25	12.426	4.579	
SUECIA	10.600	66.431	32.918	
SUICA	4.325	73.868	27.417	
TCHECOSLOVÁQUIA	240	1.918	864	
53755 ACIO PARA-AMINO-SALICILICO SEUS SAIS E DERIVADOS	147.138	819.783	308.344	
ALEMANHA OC.	668	5.552	2.502	
ALEMANHA OR.	4.000	11.541	7.500	
HUNGRIA	1.090	4.809	1.986	

DISCRIMINAÇÃO DA IMPORTAÇÃO	QUANTIDADE Kg	VALOR A BORDO NO BRASIL		OUTRAS UNIOAOES
		Cr\$ 1.000	US \$	
ITALIA	48.600	293.155	108.218	
JAPAO	90.950	469.517	177.682	
SUECIA	190	1.097	404	
SUICA	1.820	28.512	10.502	
53758 ACIOOS AMINADCS, BIOLOGICOS, SEUS SAIS E AMIDAS N.E.	80.260	679.826	265.999	
ALEMANHA DC.	5.420	74.918	27.819	
ALEMANHA DR.	2.750	11.644	4.758	
ESPAHHA	30	4.385	1.975	
ESTADOS UNIDOS.	8.072	40.759	16.588	
FRANCA	5.450	60.523	23.283	
ITALIA	1.355	33.010	12.400	
JAPAO	56.125	416.160	164.614	
REINO UNIDO	3	240	95	
SUICA	1.055	38.187	14.067	
53759 AMIND-ALCOODIS, AMINO-FENIS, AMIND-NAFTOIS, AMINO-ALDEI DDS, AMIND-QUINONAS E SEPELHS. N.E.	385.318	6.778.573	2.614.991	
ALEMANHA OC.	152.630	2.898.507	1.110.232	
ALEMANHA DR.	3.000	27.671	10.399	
ARGENTINA	3.700	274.977	106.031	
AUSTRIA		182	67	
BELGICA-LUXEMBURGO.	950	267.336	109.132	
CANADA	50	1.032	380	
ESPAHHA	222	126.116	50.649	
ESTADOS UNIDOS.	94.382	962.548	375.613	
FRANCA	19.247	761.209	299.041	
HUNGRIA	910	8.094	3.317	
ITALIA	43.123	441.869	171.586	
JAPAO	15.617	163.498	62.497	
PAISES BAIXOS	3.380	100.919	39.134	
PANAMA	500	38.345	14.155	
POLONIA	3.850	35.374	13.505	
REINO UNIDO	9.849	250.917	94.920	
SUICA	31.208	377.115	145.068	
U.R.S.S.	2.500	23.267	9.265	
53760 UPEIA	10.238.448	2.484.106	961.284	
ALEMANHA OC.	1.512.944	356.114	140.012	
AUSTRIA	120.000	29.962	13.051	
BELGICA-LUXEMBURGO.	1.086.000	256.728	98.616	
ESTADOS UNIDOS.	1.456	789	316	
FRANCA	1.886.900	440.922	176.968	
ITALIA	495.950	135.932	50.768	
NORUEGA	3.408.140	898.198	326.728	
PAISES BAIXOS	1.535.000	360.413	138.913	
REINO UNIDO	189.458	45.048	16.604	
53762 ACIDD BARBITURICO, MALONILUREA, SEUS SAIS E DERIVADOS	23.409	424.732	164.983	
ALEMANHA DC.	6.917	133.881	52.180	
ALEMANHA DR.	3.150	30.529	12.391	
DINAMARCA	3.275	40.327	15.500	
ESTADOS UNIDOS.	527	87.447	33.376	
FRANCA	295	21.873	8.072	
HUNGRIA	7.060	73.882	28.950	
ITALIA	850	5.150	1.901	
REINO UNIDO	535	18.832	6.974	
SUICA	460	9.281	3.607	
TCHECOSLOVAQUIA	100	910	410	
U.R.S.S.	240	2.620	1.022	
53764 ACETIL-PARA-AMINDSSALDL, SALDFEND	2.400	36.930	14.447	
ALEMANHA OC.	1.200	17.049	7.681	
FRANCA	950	16.381	6.997	
SUICA	250	3.500	1.289	
53766 ARILIDA E ARILIDA SUBSTITUIDA DD ACIND DINAFTIDICO	92.542	661.910	255.915	
ALEMANHA DC.	50.042	329.963	129.521	
ITALIA	6.000	65.411	24.612	
JAPAO	3.000	19.141	7.050	
PAISES BAIXOS	100	240	117	
POLONIA	7.700	41.073	15.647	
REINO UNIDO	900	12.160	5.378	
SUICA	20.800	188.032	71.428	
TCHECOSLOVAQUIA	2.000	5.870	2.162	
53769 AMIDAS, SEUS SAIS, DERIVS, HALOG, SULFCNACDS E NITRADOS N.E	359.672	3.759.088	1.463.217	
ALEMANHA OC.	116.854	773.690	302.408	
ALEMANHA DR.	12.000	43.244	16.832	
BELGICA-LUXEMBURGO.	15	2.280	1.027	
BULGARIA	5.330	20.722	7.889	
DINAMARCA	16.600	108.908	40.085	
EUADR	20	7.496	2.771	
ESPAHHA	50	642	289	
ESTADOS UNIDOS.	83.185	1.268.767	501.265	
FRANCA	17.504	261.421	99.417	
ISRAEL	3.550	33.053	12.174	
ITALIA	39.376	523.236	201.030	
JAPAO	3.061	28.295	10.441	
PAISES BAIXOS	7.160	28.904	11.492	
PANAMA	2	2.225	821	
POLONIA	6.450	26.933	10.361	
REINO UNIDO	17.631	22.440	8.648	
SUECIA	6.900	66.579	34.394	
SUICA	20.384	308.036	120.963	
TCHECOSLOVAQUIA	3.300	11.755	5.295	
U.R.S.S.	300	1.502	615	
53770 SACARINA	117.693	491.259	190.109	
ALEMANHA OC.	200	1.336	492	
ALEMANHA DR.	13.450	51.871	20.803	
ESTADOS UNIDOS.	706	9.749	4.133	
FRANCA	50	407	150	
JAPAO	93.537	389.466	149.459	
POLONIA	500	2.023	745	
REINO UNIDO	50	140	63	
TCHECOSLOVAQUIA	9.200	36.267	14.264	
53773 GUANIDINAS	77.982	230.807	92.830	
ALEMANHA DC.	4.433	12.926	5.412	
ESTADOS UNIDOS.	3	122	53	
FRANCA	15.000	25.945	9.575	
ITALIA	8.115	23.566	9.344	
NORUEGA	2.041	1.403	632	
REINO UNIDO	46.350	124.306	49.187	
SUICA	40	36.743	16.566	
TCHECOSLOVAQUIA	2.000	5.896	2.061	
53775 HEXAMETILENOTETRAMINA, SEUS SAIS E DERIVADOS	522.832	398.633	161.227	
ALEMANHA DC.	22.500	37.626	14.918	

VII — IMPORTAÇÃO POR MERCADORIAS, SEGUNDO OS PAISES DE PROCEDÊNCIA — 1967

DISCRIMINAÇÃO DA IMPORTAÇÃO	QUANTIDADE Kg	VALOR A BORDO NO BRASIL		OUTRAS UNIDADES
		Cr\$ 1.000	US \$	
ALEMANHA OC.	3.000	1.971	888	
ESTADOS UNIDOS.	188	2.851	1.199	
FRANÇA.	105.650	80.008	31.980	
ITALIA.	163.975	111.808	45.038	
POLONIA.	150.000	111.656	43.900	
REINO UNIDO.	5	103	38	
SUÍÇA.	50	870	173	
TCHECOSLOVAQUIA.	57.500	38.369	17.014	
U.R.S.S..	19.960	13.775	6.079	
53779 IMIDAS E IMINAS, SEUS SAIS E DERIVADOS HALOGENADOS, SULFONADOS E NITRADOS, N.E.	104.534	1.712.409	651.109	
ALEMANHA OC.	9.020	23.002	10.236	
BELGICA-LUXEMBURGO.	65	78.874	31.043	
CANADA.	500	4.955	1.825	
ESPAÑA.	1.928	5.618	2.069	
ESTADOS UNIDOS.	9.611	90.813	36.855	
FRANÇA.	27.920	668.572	250.934	
ITALIA.	5.082	40.700	15.121	
JAPÃO.	3.436	58.771	22.571	
REINO UNIDO.	37.262	140.286	52.932	
SUÍÇA.	2.710	578.436	220.750	
TCHECOSLOVAQUIA.	6.500	18.382	7.173	
53794 DERIVADOS ORGANICOS DA HIDRAZINA E DA HIDROXILAMINA	41.532	247.990	96.188	
ALEMANHA OC.	14.237	54.772	20.941	
ESTADOS UNIDOS.	12.379	141.537	55.493	
ITALIA.	15	910	343	
PAISES BAIXOS.	2.925	8.953	3.914	
REINO UNICO.	7.476	23.515	9.295	
SUÍÇA.	3.000	17.903	6.602	
53797 COMPOSTOS DE FUNÇÃO NITRILICA	115.466	148.697	56.289	
ALEMANHA OC.	518	13.701	5.005	
ALEMANHA OR.	3.000	2.318	1.044	
ESTADOS UNIDOS.	6.862	10.415	3.843	
FRANÇA.	5.587	8.566	3.170	
ITALIA.	1.536	30.470	11.659	
URUGUAI.	62.034	49.825	19.099	
REINO UNIDO.	35.925	31.921	11.776	
URUGUAI.	4	1.881	693	
53798 COMPOSTOS DIAZIDICOS, AZIDICOS OU AZOXICOS.	70.091	503.864	193.766	
ALEMANHA OC.	27.796	229.658	90.680	
ESTADOS UNIDOS.	7.147	69.387	26.570	
ITALIA.	12.621	35.270	13.012	
JAPÃO.	1.000	3.823	1.722	
PAISES BAIXOS.	92	5.835	2.327	
REINO UNIDO.	5.370	33.136	12.266	
SUÍÇA.	16.065	126.755	47.189	
53799 COMPOSTOS NITROGENADOS, SEUS SAIS E DERIVADOS HALOGENADOS, SULFONADOS E NITRADOS, N.E.	1.614.881	3.354.941	1.277.766	
ALEMANHA OC.	784.104	1.772.574	670.998	
ARGENTINA.	35.855	61.687	22.706	
BELGICA-LUXEMBURGO.	2.520	7.723	3.133	
CHILE.	21	8.878	3.999	
ESTADOS UNIDOS.	510.215	906.563	345.433	
ITALIA.	9	26.668	9.857	
JAPÃO.	113.879	216.588	85.868	
PAISES BAIXOS.	4.932	13.691	5.671	
REINO UNIDO.	163.966	326.337	123.663	
SUÍÇA.	700	14.272	6.438	
53800 A 53899 COMPOSTOS ORGANICO-MINERAIS	819.020	4.055.839	1.588.598	
53811 ACETIL METIONINA E METIONINA.	285.298	1.421.749	558.484	
ALEMANHA OC.	98.041	564.905	228.077	
ARGENTINA.	73.268	324.403	123.563	
ESTADOS UNIDOS.	21.650	96.798	38.932	
FRANÇA.	1.501	17.180	6.332	
ITALIA.	90.321	416.944	164.019	
JAPÃO.	1	15	7	
REINO UNIDO.	20	1.504	554	
SUÍÇA.				
53812 SULFONAS.	4.548	40.229	15.265	
ALEMANHA OC.	3	73	27	
ARGENTINA.	750	13.621	5.017	
FRANÇA.	1.225	15.921	5.864	
SUÍÇA.	2.570	10.614	4.357	
53819 COMPOSTOS DE ENXOFRE, NE.	459.662	1.673.390	651.984	
ALEMANHA OC.	77.835	372.413	142.861	
BELGICA-LUXEMBURGO.	500	39.240	15.000	
CHILE.	600	9.077	3.665	
ESTADOS UNIDOS.	259.514	739.050	290.900	
FRANÇA.	27.840	99.754	39.134	
ITALIA.	1.601	40.978	15.250	
JAPÃO.	7.235	36.155	13.317	
PAISES BAIXOS.	56.920	128.029	48.834	
REINO UNIDO.	23.916	168.995	68.690	
SUÍÇA.	426	29.508	10.881	
TCHECOSLOVAQUIA.	3.675	10.191	3.852	
53820 COMPOSTOS DE MERCURIO.	3.801	218.827	84.396	
ALEMANHA OC.	512	22.015	8.109	
ESTADOS UNIDOS.	3.267	178.375	69.495	
ITALIA.		54	20	
JAPÃO.	5	1.167	430	
PANAMA.	16	17.037	6.275	
REINO UNIDO.	1	179	67	
53830 COMPOSTOS DE ARSENICO.	25.965	267.450	106.291	
ALEMANHA OC.	1.304	48.045	19.231	
CANADA.	600	21.043	7.750	
ESTADOS UNIDOS.	20.076	119.906	48.421	
FRANÇA.	3.375	62.238	24.627	
REINO UNIDO.	610	16.216	6.261	
SUÍÇA.		2	1	
53899 COMPOSTOS ORGANICO-MINERAIS, N.E.	39.246	434.194	172.178	
ALEMANHA OC.	4.047	28.474	11.018	
ESTADOS UNIDOS.	32.446	243.074	97.084	
FRANÇA.	1.180	101.044	38.957	
ITALIA.	250	7.028	2.952	
JAPÃO.	1.500	13.986	6.300	
REINO UNIDO.	262	37.854	15.144	
SUÍÇA.	61	2.724	1.083.	
53900 A 53999 OUTROS PRODUTOS QUIMICOS ORGANICOS	9.422.966	43.950.331	17.066.266	

DISCRIMINAÇÃO DA IMPORTAÇÃO	QUANTIDADE Kg	VALOR A BORDO NO BRASIL		OUTRAS UNIDADES
		Cr\$ 1.000	US \$	
53900 FENOL	1.426.545	1.061.526	393.990	
ALEMANHA OC.	1.142	7.283	2.430	
ARGENTINA	199.990	151.048	56.737	
CANADA	449.897	344.094	126.907	
ESTADOS UNIDOS	466.516	319.393	117.727	
FRANÇA	200	641	236	
PAÍSES BAIXOS	5.000	3.983	1.467	
REINO UNIDO	160.000	136.754	50.370	
RUMANIA	149.800	98.330	36.716	
53901 CRESOIS	48.495	70.719	28.080	
ALEMANHA OC.	5.640	5.640	2.139	
ESTADOS UNIDOS	45.291	64.131	25.354	
FRANÇA	14	427	157	
ITALIA	46	404	177	
PAÍSES BAIXOS	20	117	53	
53902 RESORCINOL	102.121	520.624	125.232	
ALEMANHA OC.	66.990	214.320	82.351	
ESTADOS UNIDOS	10.171	28.613	12.703	
FRANÇA	17.650	53.687	21.315	
ITALIA	7.300	23.637	8.728	
SUICA	10	367	135	
53903 HIDROQUINONA	69.961	317.536	125.118	
ALEMANHA OC.	10.405	50.313	19.193	
ALEMANHA OR.	5.248	23.159	9.558	
ESTADOS UNIDOS	12.945	60.443	23.202	
FRANÇA	8.010	36.687	14.158	
HUNGRIA	3.000	12.283	5.339	
ITALIA	3	100	37	
POLONIA	25.850	113.812	46.051	
TCHECOSLOVACIA	4.500	19.739	7.380	
53909 FENOIS E FENOIS-ALCOOLIS, N.E.	1.615.713	2.854.265	1.107.131	
ALEMANHA OC.	411.398	581.096	221.987	
ALEMANHA OR.	85.400	64.599	25.056	
CANADA	3.448	5.301	2.037	
ESTADOS UNIDOS	637.216	1.481.172	575.693	
FRANÇA	31.466	43.959	17.917	
ITALIA	31.938	66.927	26.065	
JAPÃO	100	318	117	
PAÍSES BAIXOS	120.253	116.745	48.772	
POLONIA	1.000	4.263	1.570	
REINO UNIDO	286.287	458.969	177.928	
SUICA	6.707	30.916	12.589	
53910 CLOROFENOIS	191.108	239.024	100.941	
ALEMANHA OC.	37.450	50.028	20.282	
BELGICA-LUXEMBURGO	2.000	2.606	1.056	
ESTADOS UNIDOS	116.571	143.988	68.475	
FRANÇA	1.040	1.866	540	
ITALIA	2	191	80	
REINO UNIDO	34.045	40.750	15.108	
53919 DERIVADOS HALOGENADOS, SULFONADOS E NITRADOS DOS FENOIS E FENOIS-ALCOOLIS, N.E.	221.156	531.027	203.105	
ALEMANHA OC.	76.184	221.475	84.569	
BELGICA-LUXEMBURGO	5.000	6.000	2.210	
ESTADOS UNIDOS	42.808	127.625	52.157	
FRANÇA	10	605	223	
ITALIA	6.942	16.894	6.323	
JAPÃO	500	977	360	
PAÍSES BAIXOS	20.000	25.793	9.500	
POLONIA	15	52	19	
REINO UNIDO	84.424	79.128	29.711	
SUICA	5.273	42.483	18.033	
53930 FURFUROL	94.070	107.154	41.272	
ALEMANHA OC.	4	245	93	
ESTADOS UNIDOS	94.041	106.498	41.023	
ITALIA	18	287	106	
PAÍSES BAIXOS	5	73	27	
SUICA	2	51	23	
53932 ICTIOL	1.200	2.519	1.003	
ALEMANHA OC.	100	147	66	
FRANÇA	1.100	1.761	662	
U.R.S.S.	500	611	275	
53934 PIRIOLINA E SEUS SAIS	11.334	462.584	182.612	
ALEMANHA OC.	277	59.379	21.894	
CANADA	100	2.753	1.015	
ESTADOS UNIDOS	6.616	340.602	137.305	
FRANÇA	665	23.022	8.984	
IRLANDA	2	223	82	
ISRAEL	50	1.998	900	
ITALIA	2.802	14.846	5.540	
REINO UNIDO	2	44	20	
SUICA	820	19.717	7.272	
53935 QUINOLINA E SEUS SAIS	219.250	1.795.143	719.720	
ALEMANHA OC.	6.955	182.972	73.928	
BELGICA-LUXEMBURGO	75	1.688	607	
CINAMARCA	5	276	124	
ESTADOS UNIDOS	156.272	598.443	227.926	
FRANÇA	4.398	70.296	26.623	
ISRAEL	7.700	43.923	18.854	
ITALIA	151	5.097	1.891	
JAPÃO	50	698	257	
PAÍSES BAIXOS	10	33	12	
REINO UNIDO	5.023	192.190	75.257	
SUICA	37.461	663.832	289.857	
U.R.S.S.	1.150	11.735	5.288	
53936 FENIL-1-OIMETIL-2-3-DIMETILAMINA-4-PIRAZOLONA, OIMETIL ANALGESINA, SEUS SAIS E DERIVADOS	213.471	3.041.414	1.181.102	
ALEMANHA OC.	100.465	1.674.272	644.507	
ALEMANHA OR.	11.850	120.467	51.968	
BULGARIA	2.000	27.731	10.214	
ESTADOS UNIDOS	6	16	6	
ITALIA	744	11.091	4.196	
JAPÃO	74.650	908.041	352.588	
REINO UNIDO	1.000	6.478	2.819	
POLONIA	19.012	255.341	98.429	
SUICA	3.750	35.977	14.575	
TCHECOSLOVACIA				
53937 FENOTIAZINA	229.688	554.921	212.767	
ALEMANHA OC.	158.400	384.084	145.420	
ESTADOS UNIDOS	36.288	98.142	37.540	

VII — IMPORTAÇÃO POR MERCADORIAS, SEGUNDO OS PAÍSES DE PROCEDÊNCIA — 1967

DISCRIMINAÇÃO DA IMPORTAÇÃO	QUANTIDADE Kg	VALOR A BORDO NO BRASIL		OUTRAS UNIDADES
		Cr\$ 1.000	US \$	
REINO UNIDO	35.000	80.695	29.787	
53938 DERIVADOS DA FENOTIAZINA, EXCL. MATERIA CORANTE	3.617	604.710	234.329	
ALEMANHA OC.	290	8.711	3.303	
ESTADOS UNIDOS.	30	9.833	4.433	
FRANCA.	2.596	350.183	138.715	
ITALIA.	557	26.685	10.723	
REINO UNIDO	60	15.049	5.584	
SUICA	84	194.249	71.612	
53940 HIDRAZINA OU ACIDO ISONICOTINICO E SEUS DERIVADOS	22.798	283.599	110.299	
ALEMANHA OC.	2.070	24.866	9.459	
ALEMANHA OR.	3.250	30.055	13.538	
BULGARIA.	200	8.488	3.200	
FRANCA.	220	35.943	14.604	
ITALIA.	170	22.380	8.973	
JAPAO	9.400	84.314	31.660	
SUECIA	7.488	77.353	28.865	
53943 DIETILENODIAMINA, PIPERAZINA E SEUS SAIS.	222.784	862.325	342.582	
ALEMANHA OC.	1.509	67.746	25.778	
ESTADOS UNIDOS.	150.334	538.885	217.392	
FRANCA.	85	9.300	3.499	
ITALIA.	14.504	50.706	20.003	
SUECIA.	55.750	195.588	75.704	
53945 FENILDIMETILPIRAZOLONA, ANALGESINA SEUS SAIS E DERIVS.	11.967	115.323	43.667	
ALEMANHA OC.	467	4.212	1.603	
ALEMANHA OR.	2.950	29.885	11.234	
DINAMARCA	4.000	22.618	9.126	
FRANCA.	100	847	312	
JAPAO	4.200	56.331	20.748	
SUICA	250	1.430	644	
53946 MELAMINA, TRIAMINOTIAZINA.	721.096	803.023	316.700	
ESTADOS UNIDOS.	274.096	241.529	99.059	
JAPAO	180.000	148.740	62.400	
REINO UNIDO	262.000	277.520	111.939	
SUECIA.	95.000	115.234	43.292	
53947 MERCAPTOBENZOTIAZOL E SEUS DERIVADOS.	415.032	806.399	320.928	
ALEMANHA OC.	181.531	257.884	97.591	
ESPAHHA	98.832	151.960	61.239	
ESTADOS UNIDOS.	14.969	61.694	24.225	
FRANCA.	59.500	103.628	45.140	
ITALIA.	1.525	2.822	1.244	
REINO UNIDO	112.200	206.420	82.964	
TCHECOSLOVAQUIA	10.475	21.989	8.545	
53949 COMPOSTOS HETEROCICLICOS# N.E.	509.469	17.148.769	6.613.293	
ALEMANHA OC.	113.538	2.433.937	930.472	
ARGENTINA	220	30.889	11.413	
AUSTRIA	200	18.551	6.833	
BAHAMAS.	640	187.375	70.345	
BELGICA-LUXEMBURGO.	1.644	699.488	263.197	
CANADA	826	32.792	13.961	
DINAMARCA	1.775	23.843	9.465	
ESPAHHA	2.100	5.680	2.092	
ESTADOS UNIDOS.	119.564	6.592.831	2.560.428	
FRANCA.	35.991	428.885	166.788	
HUNGRIA	1.150	16.811	6.854	
ISRAEL.	6.510	84.022	31.904	
ITALIA.	33.476	1.382.465	530.788	
JAPAO	11.609	99.323	40.967	
PAISES BAIXOS	3.443	260.484	100.218	
PANAMA.	1.138	12.017	4.500	
REINO UNIDO	65.087	1.705.267	643.078	
SUECIA.	4.600	48.313	17.795	
SUICA	102.754	2.793.421	1.088.001	
TCHECOSLOVAQUIA	3.000	11.454	4.357	
URUGUAI	4	1.211	446	
53960 SULFAS E SEUS DERIVADOS	253.576	3.054.309	1.213.986	
ALEMANHA OC.	16.770	312.737	198.630	
ALEMANHA OR.	17.100	90.574	36.383	
DINAMARCA	76.565	804.303	319.681	
ESTADOS UNIDOS.	53.603	359.382	137.596	
FRANCA.	5.388	71.768	29.180	
HUNGRIA	2.350	23.838	9.873	
ITALIA.	6.682	172.087	65.206	
IUGUSLAVIA.	1.000	12.831	5.200	
JAPAO	400	11.512	4.455	
NORUEGA	25.000	5.546	2.498	
PAISES BAIXOS	10.375	105.637	40.185	
PANAMA.	12	30.884	11.787	
REINO UNIDO	17.800	112.980	42.140	
SUICA	2.605	28.273	8.116	
TCHECOSLOVAQUIA	5.812	628.019	264.886	
U.R.S.S.	6.104	45.645	19.800	
U.R.S.S.	6.150	46.333	17.970	
53970 GLUCOSE, DEXTROSE	777.502	632.495	247.047	
ALEMANHA OC.	101.417	54.221	19.913	
BELGICA-LUXEMBURGO.	30.000	17.918	8.071	
DINAMARCA	26.000	19.924	7.958	
ESTADOS UNIDOS.	408.312	344.543	137.868	
FRANCA.	25.493	29.375	10.879	
ITALIA.	200	383	155	
JAPAO	127.080	111.932	42.011	
PAISES BAIXOS	85.000	51.238	18.932	
U.R.S.S.	4.000	2.961	1.260	
53972 LACTOSE	81.165	75.304	27.752	
ALEMANHA OC.	3.025	3.677	1.354	
ALEMANHA OR.	5.000	5.159	1.960	
ESTADOS UNIDOS.	90	282	104	
ITALIA.	50	109	40	
PAISES BAIXOS	72.000	64.691	23.954	
POLONIA	1.000	1.086	400	
53974 GALACTOSE	8	385	151	
ALEMANHA OC.	8	385	151	
53976 MALTOSE	49.973	67.302	27.006	
ALEMANHA OC.	78	2.251	866	
ESTADOS UNIDOS.	49.894	65.024	26.128	
ITALIA.	1	27	12	
53979 HIDRATOS DE CARBONO, QUIMICAMENTE PUROS, N.E.	87.262	256.216	105.279	
ALEMANHA OC.	7.363	58.883	22.026	

DISCRIMINAÇÃO DA IMPORTAÇÃO	QUANTIDADE Kg	VALOR A BORDO NO BRASIL		OUTRAS UNIDADES
		Cr\$ 1.000	US \$	
CANADA	50	8.243	3.036	
ESTADOS UNIDOS	42.897	104.888	47.967	
FRANCA	16.900	79.483	31.248	
ITALIA	2	773	285	
REINO UNIDO	50	1.946	717	
53980 CDALHO	72.521	2.766.321	1.082.112	
ALEMANHA OC.	2.210	2.184.410	82.865	
AUSTRIA	100	9.755	3.593	
BELGICA-LUXEMBURGO	1.494	11.558	4.257	
BULGARIA	2.497	76.875	29.266	
DINAMARCA	48.534	2.115.016	834.047	
ESTADOS UNIDOS	2.924	216.307	81.176	
ITALIA	14.262	119.600	46.908	
53981 PEPSINA	1.157	48.733	18.878	
ALEMANHA OC.	57	440	171	
ALEMANHA DR.	100	4.595	2.070	
DINAMARCA	900	38.947	14.887	
HUNGRIA	100	4.751	1.750	
53982 PANCREATINA	12.263	474.607	182.970	
ALEMANHA OC.	4.698	177.908	68.760	
CANADA	5	6.167	2.311	
DINAMARCA	92	124.802	46.332	
ESTADOS UNIDOS	1.190	25.503	10.310	
ITALIA	5	40	18	
PAISES BAIXOS	5.258	116.780	45.700	
REINO UNIDO	420	5.139	2.063	
SUIÇA	600	18.668	6.876	
53986 DIASTASE	29.961	272.998	103.976	
ALEMANHA OC.	16.266	54.026	21.344	
ESTADOS UNIDOS	1.755	33.877	12.705	
JAPÃO	10.500	118.184	44.162	
PANAMA	1.500	67.311	25.765	
53988 PAPAÍNA	3.308	148.179	58.615	
ALEMANHA OC.	308	10.636	4.147	
BELGICA-LUXEMBURGO	100	3.071	1.131	
ESTADOS UNIDOS	2.900	134.472	53.337	
53989 ENZIMAS, N.E.	10.179	1.080.208	414.038	
ALEMANHA OC.	4.002	290.252	110.017	
ARGENTINA	78	84.322	32.342	
CANADA	407	89.351	35.468	
DINAMARCA	250	6.449	3.112	
ESTADOS UNIDOS	2.030	433.288	163.986	
FRANCA	1.900	38.708	15.676	
ITALIA	42	37.328	14.966	
JAPÃO	10	856	168	
PAISES BAIXOS	1.400	89.672	34.840	
REINO UNIDO	60	983	362	
SUIÇA	60	8.419	3.101	
53991 LACTONAS	53.991	790.368	301.284	
ALEMANHA OC.	14.402	259.341	96.931	
ALEMANHA DR.	4.300	20.225	7.676	
ESTADOS UNIDOS	12.003	733.715	51.243	
FRANCA	11.293	126.858	48.361	
ISRAEL	200	10.457	3.855	
ITALIA	2.925	13.902	5.122	
JAPÃO	855	13.037	4.992	
PAISES BAIXOS	2.127	43.201	17.069	
REINO UNIDO	2.411	25.517	10.012	
R. ARABE UNIDA	7	13.713	5.467	
SUIÇA	963	119.350	46.289	
U.R.S.S.	2.500	10.636	4.267	
53992 LACTAMES	1.668.062	2.232.395	954.382	
ALEMANHA OC.	943.100	1.311.672	486.176	
ESTADOS UNIDOS	200.012	289.427	106.603	
ITALIA	09.900	135.614	49.950	
JAPÃO	205.050	232.053	104.875	
SUIÇA	210.900	263.429	107.178	
53999 OUTROS PRODUTOS QUÍMICOS ORGÂNICOS, N.E.	1.263	67.947	25.319	
ALEMANHA OC.	16	1.272	477	
ALEMANHA DR.	100	437	161	
ESTADOS UNIDOS	37	5.454	2.029	
FRANCA	1	214	79	
ITALIA	1	128	45	
JAPÃO	240	33.351	12.284	
REINO UNIDO	851	14.800	5.454	
SUECIA	147	12.191	4.943	
SUIÇA	1	105	47	
54000 A 54999 PREPARAÇÕES FARMACÊUTICAS E MEDICINAIS	607.332	37.101.116	14.566.420	
54000 A 54099 ALCALÓIDES, SEUS SAIS E DERIVADOS, EXCL. PREPARAÇÕES DOSADAS	81.614	3.855.391	1.494.528	
54000 CODEÍNA	17	10.608	3.900	
ALEMANHA OC.	17	10.608	3.900	
54002 DIDRINA	162	63.045	23.309	162.000
ALEMANHA OC.	117	45.487	17.032	117.000
FRANCA	25	9.496	3.300	25.000
HUNGRIA	15	6.019	2.217	15.000
REINO UNIDO	5	2.063	760	5.000
54005 MORFINA	2.233	652.494	265.306	
ALEMANHA OC.	602	195.328	80.920	
BELGICA-LUXEMBURGO	1	1.683	620	
HUNGRIA	1.229	362.059	144.867	
PAISES BAIXOS	120	34.679	12.773	
REINO UNIDO	2	372	212	
ROMANIA	280	57.973	26.114	
54007 PAPAVERINA	4.646	192.695	76.351	
ALEMANHA OC.	1.273	56.649	22.403	
BELGICA-LUXEMBURGO	35	1.099	395	
HUNGRIA	2.510	100.961	39.622	
ITALIA	100	5.962	2.196	
PAISES BAIXOS	300	18.426	6.800	
SUIÇA	200	8.417	3.100	
U.R.S.S.	26	1.181	435	
54020 QUININA	1.926	286.701	112.005	
ALEMANHA OC.	1.221	175.182	67.010	

VII — IMPORTAÇÃO POR MERCADORIAS, SEGUNDO OS PAÍSES DE PROCEDÊNCIA — 1967

DISCRIMINAÇÃO DA IMPORTAÇÃO		QUANTIDADE Kg	VALOR A BORDO NO BRASIL		OUTRAS UNIDADES
			Cr\$ 1.000	US \$	
	DINAMARCA	15	3.170	1.423	
	FRANÇA	215	24.979	9.829	
	ÍNDIA	25	3.720	1.370	
	ISRAEL	20	2.566	945	
	JAPÃO	50	11.403	4.200	
	PAÍSES BAIXOS	390	65.681	27.228	
54070	ARECOLINA G				200
	ALEMANHA OC.		60	22	200
54073	ATROPINA G	117	22.957	9.676	117.215
	ALEMANHA OC.	67	14.892	6.022	67.115
	ESTADOS UNIDOS		178	69	100
	HUNGRIA	50	7.887	3.585	50.000
54075	COCAINA, EM BRUTO E PURA G	3	4.714	1.831	3.500
	ALEMANHA OC.	3	4.714	1.831	3.500
54077	CAFEINA	16.399	152.160	59.975	
	ALEMANHA OC.	14.763	110.597	42.880	
	ALEMANHA OR.	1.100	6.762	3.046	
	ESTADOS UNIDOS	30	716	264	
	FRANÇA	50	426	157	
	ITALIA	1	8	3	
	REINO UNIDO		5	2	
	SUÍÇA	455	33.646	13.623	
54080	COLCHICINA G				60
	ALEMANHA OC.		1.833	715	60
			1.833	715	
54082	EFEORINA, PURA	3.305	144.068	56.987	
	ALEMANHA OC.	1.714	79.328	31.120	
	ALEMANHA OR.	350	11.079	4.490	
	FRANÇA	956	39.999	15.867	
	ITALIA	30	1.246	459	
	U.R.S.S.	335	12.416	5.051	
54084	EMETINA G	4	17.230	6.979	4.420
	ALEMANHA OC.		862	377	220
	SUÍÇA	4	16.368	6.602	4.200
54086	ESTRIQUININA G	105	11.887	4.981	104.640
	ALEMANHA OC.	35	5.345	2.076	34.640
	REINO UNIDO	70	6.542	2.905	70.000
54088	NICOTINA G	1	88	34	1.300
	ALEMANHA OC.	1	68	25	1.000
	ESTADOS UNIDOS		20	9	300
54090	TEOBROMINA	674	16.166	6.039	
	ALEMANHA OC.	247	7.220	2.742	
	FRANÇA	30	5.137	1.892	
	ITALIA	1	11	5	
	PAÍSES BAIXOS	400	3.798	1.399	
54092	TEOFILINA E TEOFILINA ETILENODIAMINA	9.809	177.803	66.839	
	ALEMANHA OC.	7.119	154.720	58.123	
	ALEMANHA OR.	2.400	17.328	6.532	
	FRANÇA	150	1.237	520	
	ITALIA	140	4.518	1.664	
54094	ALCALOIDES DE CENTEIO ESPÍGADO, ERGOTAMINA, ERGOTOXINA, ETC. G	39	1.298.037	492.066	39.233
	ALEMANHA OC.	7	56.361	21.672	5.378
	BELGICA-LUXEMBURGO		1.268	467	100
	FINLÂNDIA	3	36.031	13.294	4.030
	HUNGRIA	2	13.217	5.364	2.000
	ITALIA	1	11.281	4.155	1.500
	SUÍÇA	26	1.174.539	446.252	26.175
	TCHECOSLOVÁQUIA		2.340	867	50
54095	ALCALOIDES DE RAUWOLFIA SERPENTINA, NERSERPINA E OUTROS G	31	73.565	28.077	31.345
	ALEMANHA OC.	15	50.595	19.377	16.265
	BELGICA-LUXEMBURGO		372	136	30
	ITALIA	4	9.023	3.323	4.350
	SUÍÇA	12	13.577	5.241	10.700
54099	OUTROS ALCALOIDES, N.E. G	2.063	729.280	278.844	2.062.871
	ALEMANHA OC.	1.140	493.097	186.350	1.137.545
	BELGICA-LUXEMBURGO	10	980	361	10.000
	DINAMARCA	30	7.816	2.876	80.000
	ESTADOS UNIDOS	17	30.623	12.415	2.400
	FRANÇA	291	69.182	27.388	291.000
	HUNGRIA	5	1.189	438	5.000
	ISRAEL	20	6.386	2.580	20.000
	ITALIA	19	9.424	3.635	19.810
	PAÍSES BAIXOS	144	48.631	17.912	144.000
	REINO UNIDO	52	10.912	4.573	52.000
	SUÍÇA	285	48.290	19.448	284.590
	TCHECOSLOVÁQUIA		2.340	862	50
54100 A 54199	SERUMS, VACINAS E OUTRAS PREPARAÇÕES BACTERIANAS, ANTIGENOS IMUNIZANTES, SOB QUALQUER FORMA DE PREPARO.	1.540	522.051	202.982	
54120	VACINAS, TOXICOES, TOXINAS E SEMELHES G	1.531	519.472	202.033	1.530.812
	ALEMANHA OC.	3	24.912	9.451	2.400
	AUSTRIA	44	9.352	3.579	44.500
	BELGICA-LUXEMBURGO	624	145.705	53.826	624.400
	ESTADOS UNIDOS	253	49.052	18.070	252.864
	PAÍSES BAIXOS		301	111	48
	REINO UNIDO	508	248.244	99.514	507.600
	SUÍÇA	97	41.996	17.382	97.000
54199	PREPARAÇÕES BACTERIANAS E ANTIGENOS IMUNIZANTES, N.E. G	9	2.579	949	9.219
	ESTADOS UNIDOS	9	2.579	949	9.219
54200 A 54299	VITAMINAS, SEUS SAIS E DERIVADOS	385.557	8.063.419	3.093.238	
54201	ACÍO NICOTINICO	36.334	223.951	85.039	
	ALEMANHA OC.	198	9.725	3.596	
	DINAMARCA	759	5.104	1.880	
	ESTADOS UNIDOS	501	4.373	1.969	
	FRANÇA	100	2.270	836	
	ISRAEL	78	2.595	1.169	
	ITALIA	7.507	42.055	15.693	
	SUECIA	5.200	28.365	10.871	
	SUÍÇA	21.500	126.422	47.770	
	U.R.S.S.	500	3.032	1.254	

VII — IMPORTAÇÃO POR MERCADORIAS, SEGUNDO OS PAÍSES DE PROCEDÊNCIA — 1967

75

DISCRIMINAÇÃO DA IMPORTAÇÃO	QUANTIDADE Kg	VALOR A BORDO NO BRASIL		OUTRAS UNIDADES
		Cr\$ 1.000	US \$	
54202 CAROTENOS	3.316	391.788	146.856	
ALEMANHA OC.		5	2	
ESTADOS UNIDOS.	1.416	32.188	12.170	
SUIÇA	1.900	359.595	134.684	
54209 PRUVITAMINAS.	5	201	74	
ESTADOS UNIDOS.	5	201	74	
54210 VITAMINA A.	26.739	848.659	338.777	
ALEMANHA OC.	1.753	52.278	19.657	
DINAMARCA	4.660	81.501	34.053	
ESTADOS UNIDOS.	3.395	75.718	29.205	
FRANCA.	1.550	28.872	12.090	
PAISES BAIXOS	3.325	63.198	26.623	
PANAMA.	940	24.714	9.103	
REINO UNIDO	4.066	132.654	55.089	
SUIÇA	9.066	369.724	152.957	
54220 VITAMINA B1, TIAURINA OU TIAMINA	23.865	737.868	291.984	
ALEMANHA OC.	3.334	112.903	46.895	
DINAMARCA	3.965	97.146	40.337	
ESTADOS UNIDOS.	9.251	311.994	123.821	
HUNGRIA	500	11.296	5.116	
ITALIA.	5	2.570	950	
JAPÃO	1.810	48.752	18.438	
SUIÇA	4.500	153.198	56.427	
54221 VITAMINA B2, RIEOFLAVINA	5.531	385.289	143.712	
ALEMANHA OC.	260	33.565	12.709	
DINAMARCA	160	8.219	3.459	
ESTADOS UNIDOS.	311	78.273	28.953	
JAPÃO	100	4.612	1.699	
SUIÇA	4.700	260.620	96.892	
54222 VITAMINA B3, ACIDO PANTOTENICO	12.407	346.642	135.375	
ALEMANHA OC.	837	24.557	9.239	
CANADA.	800	1.161	3.233	
ESTADOS UNIDOS.	1.500	12.570	5.365	
ISRAEL.	1.500	13.847	5.100	
JAPÃO	2.150	47.551	18.108	
SUIÇA	5.620	240.956	94.310	
54223 VITAMINA B6, ACERMINA.	6.109	1.013.953	381.511	
ALEMANHA OC.	2.007	762.119	287.998	
DINAMARCA	1.209	61.146	25.649	
ESTADOS UNIDOS.	1.538	93.796	36.554	
ITALIA.	5	377	170	
JAPÃO	245	13.259	4.978	
SUIÇA	1.105	77.256	28.562	
54225 VITAMINA B12.	387	552.964	206.889	386.373
ALEMANHA OC.	73	5.033	1.899	73.123
ARGENTINA	296	146.220	53.892	293.933
DINAMARCA	3	43.830	16.138	2.700
ESTADOS UNIDOS.	4	5.968	2.634	4.402
FRANCA.	5	253.435	93.346	5.615
ITALIA.	5	80.596	31.757	4.500
PANAMA.	1	637	287	1.000
REINO UNIDO	1	16.731	6.659	1.000
SUIÇA	1	814	277	100
54226 CONCENTRADO IMPURO DE FERMENTAÇÃO PRODUZIDA DE VITAMINA B12.	988	161.473	63.290	
ALEMANHA OC.	6	3.619	1.333	
ESTADOS UNIDOS.	852	111.389	41.027	
FRANCA.	130	46.456	20.926	
SUIÇA	1	9	4	
54229 OUTRAS VITAMINAS DO COMPLEXO B.	1.485	69.460	25.930	
ALEMANHA OC.	214	8.698	3.237	
ESTADOS UNIDOS.	10	14.111	5.620	
ITALIA.	501	11.174	4.115	
JAPÃO	355	24.226	9.114	
SUIÇA	405	23.951	8.843	
54240 VITAMINA C, ACIDO ASCORBICO.	219.139	2.225.822	844.999	
ALEMANHA OC.	65.572	665.769	257.978	
ARGENTINA	300	2.522	924	
DINAMARCA	3.605	33.514	12.492	
ESTADOS UNIDOS.	68.269	699.327	265.490	
HUNGRIA	1.550	14.035	5.348	
ITALIA.	50	5.826	2.150	
IUGOSLAVIA.	500	4.548	1.675	
JAPÃO	27.150	253.444	97.303	
PANAMA.	140	1.423	511	
REINO UNIDO	3	169	76	
SUIÇA	52.000	545.215	200.816	
54250 VITAMINAS D.	11.068	189.088	73.170	
ALEMANHA OC.	679	45.429	17.464	
BULGARIA.	3	2.232	822	
DINAMARCA	140	5.258	1.992	
ESTADOS UNIDOS.	140	12.191	4.634	
FRANCA.	914	16.254	6.318	
ISRAEL.	3.500	22.288	8.209	
PAISES BAIXOS	5.555	43.397	16.692	
REINO UNIDO	1	10.885	4.041	
SUIÇA	137	31.156	12.698	
54260 VITAMINA E, TOCCOFEROL.	6.147	348.090	132.092	
ALEMANHA OC.	1.494	67.437	36.681	
ESTADOS UNIDOS.	2.043	92.068	35.040	
ISRAEL.	290	3.111	1.146	
SUIÇA	2.410	155.474	59.225	
54280 VITAMINAS K.	504	70.554	26.143	
ALEMANHA OC.	184	6.205	2.313	
ISRAEL.	160	2.655	978	
ITALIA.	35	3.987	1.463	
PAISES BAIXOS	100	2.853	1.157	
SUIÇA	25	54.854	20.232	
54290 VITAMINAS P, P, NICOTINAMIDA	29.168	263.085	103.753	
ALEMANHA OC.	1.173	12.170	4.566	
DINAMARCA	2.270	23.810	10.505	
ESTADOS UNIDOS.	825	12.042	4.512	
ITALIA.	7.550	60.054	24.370	
JAPÃO	5	527	195	
SUECIA	2.300	20.183	7.713	
SUIÇA	14.500	134.289	51.892	

VII — IMPORTAÇÃO POR MERCADORIAS, SEGUNDO OS PAÍSES DE PROCEDÊNCIA — 1967

DISCRIMINAÇÃO DA IMPORTAÇÃO	QUANTIDADE Kg	VALOR À BORDO NO BRASIL		OUTRAS UNIDADES
		Cr\$ 1.000	US \$	
54299 VITAMINAS SEUS SAIS E DERIVADOS	365	234.532	93.645	
ALEMANHA OC.	48	3.774	1.386	
ESTADOS UNIDOS.	3	406	153	
FRANCA.	1	13.500	5.000	
ITALIA.	300	7.754	2.856	
SUICA.	13	209.098	84.250	
54300 A 54399 HORMONIOS, NATURAIS E SINTETICOS, SEUS SAIS E DERIVADOS	1.981	8.621.365	3.382.267	
54301 ADRENALINA	78	19.641	7.880	77.896
ALEMANHA OC.	13	4.074	1.607	12.880
ESTADOS UNIDOS.		65	25	16
FRANCA.	65	15.502	6.248	65.000
54303 NORAADRENALINA	1	953	384	1.000
ALEMANHA OC.	1	953	384	1.000
54310 OESOXICORTICOSTERONA	11	33.684	13.128	10.518
ALEMANHA OC.	6	26.456	10.322	6.208
ESTADOS UNIDOS.		118	53	10
FRANCA.	1	847	312	600
ITALIA.	2	4.380	1.618	2.000
MEXICO.	2	1.578	711	1.500
PAISES BAIXOS		305	112	200
54312 HIOROCORTISONA	320	401.223	153.350	319.930
ALEMANHA OC.	62	89.815	33.956	61.430
BELGICA-LUXEMBURGO.	2	2.291	844	2.000
DINAMARCA	30	23.421	10.503	30.000
ESTADOS UNIDOS.	54	94.186	35.178	54.000
FRANCA.	2	2.657	984	2.500
ITALIA.	54	66.015	24.315	54.000
PAISES BAIXOS	10	9.910	3.750	10.000
REINO UNICO	71	75.204	28.078	71.000
SUECIA.	2	2.461	906	2.000
SUICA	33	35.243	14.936	33.000
54313 CORTISONA	19	23.362	9.529	19.021
ALEMANHA OC.	2	1.816	669	1.521
ITALIA.	4	6.788	2.644	4.500
SUICA	13	14.758	6.216	13.000
54314 DEHIDROCORTISONA, PREDNIZONA	12	61.346	22.998	12.220
ALEMANHA OC.	8	11.395	4.298	7.000
DINAMARCA	1	1.762	649	1.000
MEXICO.		28.505	10.807	520
PAISES BAIXOS		16.833	6.194	1.200
REINO UNICO	3	2.851	1.050	2.500
54315 DEHIDROCORTISOL, PREDNISOLONA	368	4.865.230	1.892.775	368.127
ALEMANHA OC.	55	727.814	298.899	53.100
BELGICA-LUXEMBURGO.	4	5.818	2.143	3.500
DINAMARCA	1	988	364	500
ESTADOS UNIDOS.	204	878.103	340.946	203.420
HUNGRIA.	4	2.118	780	10.000
IRLANDA	45	1.002.641	379.850	42.100
ITALIA.	37	284.925	113.947	36.410
MEXICO.		222.856	85.929	1.375
PAISES BAIXOS		18.659	7.667	800
PANAMA.	10	787.225	306.324	12.025
REINO UNICO		141.919	54.776	1.807
SUICA	11	732.164	301.150	12.090
54320 HORMONIO ADRENOCORTICO-CROFICO.		55.676	22.826	775
PAISES BAIXOS		55.676	22.826	775
54322 GONADOTROPINAS.	1	621.345	235.834	1.346
ESTADOS UNIDOS.	1	18.581	6.869	685
PAISES BAIXOS		602.764	228.965	661
54330 HORMONIOS DO LCOBO POSTERICOS DA HIPOFISE	36	261.146	97.904	35.783
ALEMANHA OC.	2	27.501	10.106	1.120
ESTADOS UNIDOS.	1	186.832	69.483	1.178
PAISES BAIXOS	11	21.347	8.520	11.535
SUICA	22	25.466	9.795	21.950
54340 HORMONIOS DA GLANDULA TIROIDE	5	89.746	38.940	5.450
ESTADOS UNIDOS.	1	19.374	7.136	1.000
PANAMA.	4	63.090	28.512	4.000
REINO UNICO		7.282	3.292	450
54350 ESTRONA, FOLICULINA	196	336.546	136.852	196.554
ALEMANHA OC.		780	285	250
ESTADOS UNIDOS.	194	326.861	132.936	194.674
FRANCA.	2	8.965	3.631	1.630
54351 ESTRIOL, HIDRATO DE FOLICULINA	5	91.354	39.292	4.530
PAISES BAIXOS	5	91.354	39.292	4.530
54352 ESTRADIOL, DIHIDRO-FOLICULINA	40	204.906	79.099	40.554
ALEMANHA OC.	8	76.017	29.083	10.802
ESTADOS UNIDOS.	10	528	208	10.000
FRANCA.	6	28.106	11.070	5.810
MEXICO.	6	17.031	6.273	5.600
PAISES BAIXOS	10	83.224	32.435	8.342
54353 ETIVILESTRADIOL	11	73.872	28.212	11.221
ALEMANHA OC.	3	21.339	8.339	4.412
FRANCA.		2.841	1.115	1.400
ITALIA.		1.299	516	275
MEXICO.	2	14.021	5.282	1.710
PAISES BAIXOS	6	34.372	12.960	4.424
54354 PROGESTERONA	185	210.543	82.095	145.310
ALEMANHA OC.	78	82.653	33.411	77.710
ESTADOS UNIDOS.	3	9.224	4.113	3.000
FRANCA.	21	6.994	2.726	21.700
ITALIA.	2	16.740	6.200	2.000
MEXICO.	33	92.624	34.670	33.400
PAISES BAIXOS	8	2.308	945	7.500
54355 ETINILTESTOSTESONA, PREGNENOLONA	25	134.669	50.072	25.500
ESTADOS UNIDOS.	9	122.825	45.251	9.000
FRANCA.		304	112	500
MEXICO.	1	402	148	500
PAISES BAIXOS	15	11.558	4.581	15.500
54359 HORMONIOS OVARIANOS, N.E.	20	157.036	68.015	19.950
ALEMANHA OC.		1.770	719	180

DISCRIMINAÇÃO DA IMPORTAÇÃO	QUANTIDADE Kg	VALOR A BRDDO NO BRASIL		OUTRAS UNIDADES
		Cr\$ 1.000	US \$	
FRANCA		3.304	1.615	50
ITALIA	2	9.340	3.440	2.000
MEXICO	2	20.740	12.769	1.690
PAISES BAIXOS	16	111.602	49.472	16.050
S4360 TESTOSTERONA G	440	393.040	153.472	439.730
ALEMANHA OC.	133	102.037	38.745	133.040
FRANCA	65	147.217	58.789	65.150
ITALIA	6	14.906	5.490	6.000
PAISES BAIXOS	236	128.880	50.448	235.540
S4361 ANOROSTERONA G	3	88.602	32.637	3.007
ALEMANHA OC.		117	43	2
ESTADOS UNIDOS	3	88.485	32.594	3.005
S4369 HORMONIOS TESTICULARES, N.E. G	228	233.892	93.003	227.610
ALEMANHA OC.	105	106.557	41.671	105.860
ESTADOS UNIDOS	8	3.557	1.310	8.000
FRANCA	29	14.338	5.261	29.000
ITALIA	3	18.328	6.992	3.100
MEXICO	71	33.275	12.734	70.350
PAISES BAIXOS	12	57.837	25.015	11.300
S4390 INSULINA G	17	323.533	123.970	16.642
ARGENTINA	17	323.096	123.809	16.599
FRANCA		437	161	43
S4400 A S4499 ANTIBIOTICOS, SEUS DERIVADOS E PREPARACOES	59.643	11.951.466	4.591.119	
S4400 CLORANFENICOL A GRANEL	27.470	1.731.980	678.407	
ALEMANHA OC.	1.255	70.845	25.976	
DINAMARCA	2.850	128.463	50.703	
ESTADOS UNIDOS	500	26.172	11.800	
HUNGRIA	1.820	53.567	33.162	
ITALIA	20.365	1.394.369	544.518	
SUICA	500	28.564	12.248	
S4420 PENICILINA A GRANEL	55	81.379	29.974	
PANAMA	55	81.379	29.974	
S4440 ESTREPTOMICINA A GRANEL	200	11.988	5.400	
JAPAO	200	11.988	5.400	
S4450 TETRACICLINA, CITOTETRACICLINA, CLOROTETRACICLINA A GRANEL	9.249	1.004.060	383.632	
BULGARIA	500	41.895	15.450	
ESPAÑA	85	13.546	4.989	
ESTADOS UNIDOS	56	30.571	11.328	
ITALIA	6.483	699.291	264.782	
JAPAO	200	23.284	8.576	
POLONIA	1.550	128.441	49.420	
PORTUGAL	380	28.939	10.659	
SUICA	345	27.004	11.237	
U.R.S.S.	150	11.089	4.995	
S4490 ANTIBIOTICOS A GRANEL N.E. G	21.327	9.016.502	3.458.243	
ALEMANHA OC.	200	25.986	9.575	
ARGENTINA	10	5.835	2.161	
DINAMARCA	163	125.237	53.426	
ESTADOS UNIDOS	10.661	3.823.892	1.491.740	
FRANCA	329	167.463	61.815	
IRLANDA	300	46.008	16.946	
ITALIA	3.686	1.734.168	64.500	
JAPAO	1.196	311.042	115.504	
MEXICO	11	26.105	9.615	
PANAMA	1.556	2.068.382	769.033	
REINO UNIDO	2.883	608.967	233.541	
SUECIA	139	60.389	25.145	
SUICA	2	3.088	1.242	
S4495 ANTIBIOTICOS EM INJECCOES, N.E. G	437	95.384	35.716	
JAPAO	54	6.785	2.499	
REINO UNIDO	383	88.599	33.217	
S4499 ANTIBIOTICOS EM OUTRAS FORMAS DE PREPARO, N.E. G	5	10.173	3.747	
ESTADOS UNIDOS	3	301	111	
REINO UNIDO	2	9.872	3.636	
S4500 A S4599 HORMONIOS NATURAIS E SINTETICOS, SUSTANCIAS, ORGANOTERAPEUTICAS, SEUS DERIVADOS B SUAS PREPARACOES SOB QUALQUER FORMA DE PREPARO	5.099	470.827	193.303	
S4545 EXTRATO DE FIGADO	724	31.809	12.395	
ALEMANHA OC.	134	14.691	5.559	
ARGENTINA	300	6.460	2.910	
ESTADOS UNIDOS	240	5.510	2.030	
FRANCA	50	5.148	1.896	
S4550 EXTRATO DE OVARIO	500	8.619	3.354	
DINAMARCA	500	8.619	3.354	
S4555 EXTRATO DE TIROIDE	165	7.448	2.825	
ALEMANHA OC.	115	6.514	2.406	
DINAMARCA	50	934	419	
S4559 EXTR. DE GLANOLLAS E DE CROCOS P.FINS TERAPEUTICOS, N.E.	3.511	352.512	138.472	
ALEMANHA OC.	433	25.242	10.173	
ARGENTINA	1.977	115.794	43.322	
ESTADOS UNIDOS	607	121.804	54.002	
FRANCA	131	1.299	501	
ITALIA	121	36.146	14.546	
PAISES BAIXOS	20	1.327	537	
PANAMA	3	819	369	
REINO UNIDO	20	5.312	2.210	
SUICA	199	34.769	12.812	
S4599 SUBSTS. ORGANOTERAPEUTICAS, SEUS DERIVS. SUAS PREPÇÕES N.E.	190	70.439	26.257	
ALEMANHA OC.		956	352	
ESTADOS UNIDOS	166	48.372	18.128	
FRANCA	20	1.129	417	
ITALIA	2	2.256	831	
SUICA	2	17.726	6.529	
S4700 A S4799 MEDICAMENTOS	90.718	3.295.182	1.295.881	
S4700 ALOINA	1.647	34.033	13.511	
ALEMANHA OC.	501	7.923	2.967	
ESTADOS UNIDOS	1.146	26.110	10.544	

VII — IMPORTAÇÃO POR MERCADORIAS, SEGUNDO OS PAÍSES DE PROCEDÊNCIA — 1967

DISCRIMINAÇÃO DA IMPORTAÇÃO	QUANTIDADE Kg	VALOR A BORDO NO BRASIL		OUTRAS UNIDADES
		Cr\$ 1.000	US \$	
54702 DIGITALINA G	7	41.100	16.838	6.610
ALEMANHA OC.	1	11.210	4.607	1.430
ESTADOS UNIDOS.	5	20.699	8.236	9.050
FRANÇA		2.281	840	250
SUIÇA	1	6.910	2.555	880
54706 SAPONINA	2.640	35.807	14.306	
ALEMANHA OC.	2.445	33.415	13.373	
ITALIA	40	591	218	
REINO UNIO	45	620	280	
SUIÇA	110	1.181	435	
54708 ESTROFANTINA, CUABAINA. G			904	336
ALEMANHA OC.			49	18
FRANÇA.			855	318
54709 GLICOSIOSOS, N.E.	4.423	1.008.143	403.435	4.423.406
ALEMANHA OC.	656	90.430	34.255	656.905
ESTADOS UNIDOS.	186	4.526	1.805	186.086
FRANÇA	67	152.500	59.364	65.460
ITALIA	1	43.488	16.507	2.855
JAPAO	1.231	55.928	20.609	1.230.000
REINO UNIO	2	20.913	8.489	2.000
SUIÇA	2.280	640.358	262.406	2.280.100
54720 ALCALOIDEOS EM INJECCES. G	92	19.126	7.764	99.080
SUIÇA	92	19.126	7.764	99.080
54722 ALCALOIDEOS EM OUTRAS FORMAS DE PREPARO.	236	12.513	4.609	
SUIÇA	236	12.513	4.609	
54760 COMPRIMIDOS	998	41.285	17.388	
ALEMANHA OC.	19	2.870	1.057	
ESTADOS UNICOS.	13	902	332	
JAPAO	90	4.329	1.950	
PAISES BAIXOS	805	11.196	5.048	
REINO UNIO	71	21.988	9.801	
54761 CAPSULAS.	26	6.010	2.278	
ALEMANHA OC.			302	185
ESTADOS UNICOS.	16	4.284	1.600	
FRANÇA	10	1.224	493	
54765 PILULAS E ORAGEAS	7.026	594.227	219.182	
ALEMANHA OC.	6.481	566.703	208.282	
ARGENTINA	40	1.689	622	
JAPAO	555	25.835	10.278	
54769 GRANULOS, PERLAS E SEMELHS.N.E.	580	10.787	4.409	
ESTADOS UNICOS.	300	5.479	2.018	
REINO UNIO	280	5.308	2.391	
54772 BALSAMOS, POMADAS E UNGUNTOS	13	2.765	1.024	
ITALIA	10	2.700	1.000	
PANAMA.	3	65	24	
54784 INJECCES, N.E.	2	3.629	1.431	1.836
ALEMANHA OC.			3.415	1.351
ESTADOS UNICOS.	2	214	80	1.814
54799 OUTROS MEDICAMENTOS, N.E.	73.028	1.484.853	589.370	
ALEMANHA OC.	11.117	374.672	141.570	
AUSTRALIA	45	981	442	
CANAOA.	1	141	52	
ESTADOS UNICOS.	58.644	965.305	393.396	
FRANÇA	308	4.936	1.818	
IRLANDA	4	46	17	
ITALIA	17	3.008	1.108	
JAPAO	171	10.147	4.090	
PANAMA.	4	417	154	
REINO UNIO	238	94.150	36.157	
SUIÇA	2.479	31.050	10.566	
54900 A 54999 OUTRAS PREPARAÇÕES FARMACEUTICAS E MEDICINAIS	21.189	321.415	123.094	
54902 CATGUT, CRINA, FIOS P.SUTURAS	131	12.541	4.619	
ESTADOS UNICOS.	25	8.314	3.062	
NORUEGA	6	915	337	
REINO UNIO	100	3.312	1.220	
54906 GAZE COM SUBSTANCIAS ANTISSEPTICAS OU MEDICAMENTOSAS .	4.317	23.685	9.225	
ALEMANHA OC.	1.324	10.957	4.380	
REINO UNIO	2.993	12.728	4.845	
54908 LAMINARIAS EM TUBOS DE VIDROS COM LIQUIDO ANTISSEPTICO. ACRUEGA	215	7.482	3.038	
ACRUEGA	215	7.482	3.038	
54909 CURATIVOS CIRURGICOS, N.E.	309	62.582	23.655	
ALEMANHA OC.	191	4.356	1.890	
ESTADOS UNICOS.	28	47.724	17.578	
IRLANDA	7	1.453	535	
ITALIA	8	7.684	3.037	
SUIÇA	75	1.365	615	
54920 CIMENTOS DENTARIOS E OUTRAS PREPARAÇÕES DENTARIAS	5.614	185.143	70.417	
ALEMANHA OC.	575	23.510	12.591	
AUSTRIA	92	4.559	2.032	
ESTADOS UNICOS.	4.397	99.019	37.881	
FRANÇA	16	977	360	
JAPAO	208	3.450	1.426	
REINO UNIO	1	605	223	
SUIÇA	325	43.023	15.904	
54925 GESSO PREPARADO PARA DENTISTA	8.902	8.526	3.151	
ALEMANHA OC.	200	132	59	
ESTADOS UNICOS.	8.702	8.394	3.092	
54930 PREPARAÇÕES PARA RAIOS X	532	4.266	1.922	
ALEMANHA OC.	520	421	190	
ESTADOS UNICOS.	12	3.845	1.732	
54961 CATAPLASMAS E SEMELHS.	260	4.063	1.830	
JAPAO	260	4.063	1.830	
54963 MASSAS EMPLASTICAS OU EMPLASTROS.	840	10.178	3.948	
JAPAO	840	10.178	3.948	
54969 CURATIVOS MEDICAMENTOSOS, N.E.	69	2.949	1.229	
ALEMANHA OC.	7	1.385	622	

DISCRIMINAÇÃO DA IMPORTAÇÃO	QUANTIDADE Kg	VALOR A BORDO NO BRASIL		OUTRAS UNIDADES
		Cr\$ 1.000	US \$	
ESTADOS UNIDOS.	62	1.564		sur
55000 A 55999 EXTRATOS CURTIENTES E CORANTES, MATERIAS P. CURTUME E PINTURA, TINTAS.	6.690.172	29.317.092	11.338.186	
55000 A 55099 EXTRATOS CURTIENTES	740.342	379.945	152.908	
55020 DE QUEBRACHO.	694.342	355.564	143.729	
ARGENTINA	684.342	350.215	141.759	
ESTADOS UNIDOS.	10.000	5.349	1.970	
55099 EXTRATOS CURTIENTES, N.E.	46.000	24.381	9.179	
FRANCA.	46.000	24.381	9.179	
55100 A 55199 ACIOU TANICO, TANINOS, PRODUTOS, SINTETICOS P. CURTUME	102.234	165.735	63.514	
55100 ACIOU TANICO.	1.678	15.700	5.792	
ALEMANHA OC.	232	2.603	956	
ESTADOS UNIDOS.	46	910	337	
FRANCA.	1.200	10.047	3.718	
REINO UNIDO	200	2.120	781	
55120 TANINOS	3	69	31	
ALEMANHA OC.	3	69	31	
55180 SINTANAS, CURTINS OU TANINOS SINTETICOS	100.553	149.966	57.691	
ALEMANHA OC.	27.250	33.065	12.398	
ARGENTINA	2.000	1.567	706	
ESTADOS UNIDOS.	27.683	83.127	32.366	
FRANCA.	14.500	20.252	7.769	
PAISES BAIXOS	105	770	307	
SUECIA.	28.920	10.852	3.997	
SUIÇA	100	293	108	
55300 A 55399 CORANTES DE ORIGEM VEGETAL	10.637	83.967	31.553	
55310 CLOROFILA	88	9.093	3.485	
ALEMANHA OC.		52	22	
JAPAO	10	1.262	465	
PAISES BAIXOS	2	606	273	
SUIÇA	76	7.173	2.725	
55399 CORANTES DE ORIGEM VEGETAL, N.E.	10.549	74.874	28.068	
ALEMANHA OC.	1.535	11.251	4.182	
ESTADOS UNIDOS.	5.110	45.902	17.039	
FRANCA.	3.669	9.213	3.710	
ITALIA.	201	5.362	1.967	
JAPAO	32	3.008	1.108	
PAISES BAIXOS				
REINO UNIDO	2	158	62	
55400 A 55499 CORANTES DE ORIG. ANIMAL, INCL. LACAS NATS. P. COLORIR	635	86.167	33.517	
55400 COCHONILHA.	151	41.260	15.223	
ALEMANHA OC.		496	181	
ITALIA.	151	40.764	15.042	
55499 CORANTES DE ORIGEM ANIMAL, N.E.	484	44.907	16.294	
ALEMANHA OC.	3	547	201	
ESTADOS UNIDOS.	181	9.929	3.657	
PAISES BAIXOS	300	34.431	14.436	
55500 A 55599 CORANTES DERIVADOS DO ALCATRÃO DA HULHA, INÓDIGO NATURAL, LACAS ARTIFICIAIS	1.833.009	24.203.867	9.363.411	
55500 CORANTES DE ANILINAS.	105.954	1.627.353	620.710	
ALEMANHA OC.	61.147	929.247	359.855	
ESTADOS UNIDOS.	822	17.370	6.520	
FRANCA.	520	9.590	3.552	
PERU.	166	3.375	1.243	
POLONIA	1.800	7.445	2.742	
REINO UNIDO	41.499	660.326	246.798	
55559 CORANTES DERIVADOS DO ALCATRÃO DA HULHA, N.E.	1.723.660	22.577.100	8.726.365	
ALEMANHA OC.	732.990	8.931.632	3.458.648	
ALEMANHA OR.	2.300	12.071	5.256	
ARGENTINA	1.202	11.658	4.314	
BELGICA-LUXEMBURGO.	6.600	79.504	32.109	
DINAMARCA	77.392	586.307	230.621	
ESPAÑA	13.375	100.219	39.997	
ESTADOS UNIDOS.	98.253	1.270.210	499.263	
FRANCA.	12.167	233.955	92.429	
ITALIA.	50.284	562.242	215.220	
JAPAO	42.430	402.059	156.120	
MEXICO.	500	6.459	2.379	
PAISES BAIXOS	42.245	249.302	100.938	
POLONIA	64.075	339.413	135.903	
REINO UNIDO	211.866	2.723.047	1.043.873	
SUIÇA	364.421	7.019.386	2.707.413	
TCHECOSLOVAQUIA	1.600	9.137	3.902	
55580 LACAS CORANTES, NATURAIS E ARTIFICIAIS.	3.395	39.414	16.336	
ALEMANHA OC.	1.350	24.278	10.292	
ESTADOS UNIDOS.	90	1.912	704	
REINO UNIDO	1.955	13.224	5.340	
55600 A 55699 PIGMENTOS OU CORES MINERAIS	3.668.634	2.673.432	1.036.391	
55600 AZUL DE ULTRAMAR OU ULTRAMARINO	20	122	55	
ESTADOS UNIDOS.	20	122	55	
55615 LITOPONIO	3.496.133	1.327.736	526.168	
ALEMANHA OC.	783.000	301.420	116.815	
ALEMANHA CR.	152.666	60.152	22.735	
AUSTRIA	165.000	66.598	25.847	
BELGICA-LUXEMBURGO.	72.000	24.134	10.901	
HONG-KONG	145.000	49.584	18.263	
MEXICO.	25.000	13.048	4.806	
PAISES BAIXOS	1.597.667	605.368	242.486	
TCHECOSLOVAQUIA	555.800	207.432	84.315	
55619 BRANCOS OU ALVIAOES, DE ULTRAMAR E OUTROS, N.E.	445	1.455	536	
ESTADOS UNIDOS.	445	1.455	536	

DISCRIMINAÇÃO DA IMPORTAÇÃO	QUANTIDADE Kg	VALOR A BORDO NO BRASIL		OUTRAS UNIDADES
		Cr\$ 1.000	US \$	
55650 PIGMENTO LUMINÓFORO INORGÂNICO.	19.302	521.020	196.205	
ALEMANHA OC.	140	24.938	9.185	
ESTADOS UNIDOS.	4.839	140.568	53.961	
FRANÇA.	200	10.464	3.854	
PAÍSES BAIXOS.	14.121	344.001	128.818	
SUÍÇA.	2	1.049	367	
55699 PIGMENTOS DE CORES MINERAIS, N.E.	152.334	823.099	313.427	
ALEMANHA OC.	89.583	365.033	138.940	
CINAMARCA.	14.073	38.114	14.038	
ESTADOS UNIDOS.	42.393	393.728	150.215	
FRANÇA.	14	322	122	
ITALIA.	4	2.326	879	
JAPÃO.	1	16	6	
PAÍSES BAIXOS.	3.066	11.436	4.202	
REINO UNIDO.	2.350	6.044	2.591	
SUÍÇA.	1.250	6.020	2.434	
55700 A 55799 CORES, PIGMENTOS E OPACIFICANTES PREPARADOS, PREPARAÇÕES P. INDUSTRIA DE CERÂMICA E VIDRO	131.740	728.297	281.682	
55700 ESMALTES OU COBERTAS VITRIFICÁVEIS, FRITAS METÁLICAS.	18	576	212	
ESTADOS UNIDOS.	18	576	212	
55710 LÍQUIDOS, PASTAS E POS P. ALUMINAR, BRONZEAR, DOURAR, PRATEAR E SEMELHS.	36.486	119.530	47.171	
ALEMANHA OC.	29.910	84.301	30.598	
DINAMARCA.	3.150	6.283	2.314	
ESTADOS UNIDOS.	3.326	26.607	10.034	
SUÉCIA.	100	339	125	
55720 CORES METÁLICAS EM PO, PURPÚRAS OU BRONZE-CÓRES	91.828	573.864	221.419	
ALEMANHA OC.	76.195	494.622	189.705	
ESTADOS UNIDOS.	1.633	11.075	4.228	
JAPÃO.	13.000	6.095	2.245	
REINO UNIDO.	13.000	62.072	25.241	
55730 OUTRAS PREPARAÇÕES P. CERÂMICA E VIDRO, CONTENDO SAIS E METAIS PRECIOSOS.	6	53	1.454	53.600
ALEMANHA OC.	40	1.805	665	40.000
PAÍSES BAIXOS.	13	2.143	789	13.600
55799 CORES PIGMENTOS E OPACIFICANTES PREPARADOS, N.E.	3.355	30.379	11.426	
ALEMANHA OC.	162	1.984	731	
ESTADOS UNIDOS.	1.993	12.131	4.468	
PORTUGAL.	1.000	12.428	4.503	
REINO UNIDO.	600	3.836	1.724	
55800 A 55899 TINTAS PREPARADAS, SECANTES E VERNIZES	160.989	811.180	308.789	
55805 TINTAS PREPDS. P. AQUARELA CU PINTURAS FINAS EM TABETES, TUBOS, INCL. OU NÃO, CAIXAS, ESCOVAS, PINCEIS E OUTROS ACESS	26.771	125.271	48.003	
ALEMANHA OC.	540	5.851	2.455	
ESTADOS UNIDOS.	1.159	16.706	6.254	
JAPÃO.	9.349	32.797	12.416	
PAÍSES BAIXOS.	7.932	44.743	17.204	
REINO UNIDO.	7.036	22.681	8.756	
SUÍÇA.	355	2.493	918	
55810 TINTAS PREPARADAS A ÁGUA.	16.417	33.440	13.072	
ALEMANHA OC.	16.000	24.240	8.928	
ESTADOS UNIDOS.	5.917	8.226	3.705	
SUÍÇA.	500	974	439	
55825 ESMALTE E BASE DE VERNIZ.	25.418	74.511	27.783	
ESTADOS UNIDOS.	24.995	71.457	26.419	
PAÍSES BAIXOS.	100	155	57	
REINO UNIDO.	323	2.899	1.307	
55840 TINTAS PREPDS. A BASE DE BETUME, PICHB E SEMELHS.	143	280	103	
ESTADOS UNIDOS.	143	280	103	
55850 TINTAS PREPARADAS A ÓLEO.	760	2.877	1.086	
ALEMANHA OC.	247	1.860	685	
ESTADOS UNIDOS.	309	636	260	
REINO UNIDO.	204	381	141	
55858 FOLHAS P. MARCAR A OLENTE.	14.123	303.112	113.887	
ALEMANHA OC.	3.267	85.946	32.509	
ESPANHA.	33	698	257	
ESTADOS UNIDOS.	10.226	213.892	80.172	
REINO UNIDO.	597	2.576	949	
55859 TINTAS PREPARADAS, N.E.	35.943	167.052	63.750	
ALEMANHA OC.	11.623	41.288	15.200	
ALEMANHA OR.	370	4.629	1.705	
ESTADOS UNIDOS.	22.196	100.375	38.043	
ITALIA.	5	168	62	
JAPÃO.	449	5.931	2.188	
CHILE.	302	10.872	4.910	
REINO UNIDO.	998	3.789	1.642	
55870 VERNIZES.	28.523	91.680	36.322	
ALEMANHA OC.	1.748	15.734	6.800	
ALEMANHA OR.	330	3.798	1.399	
ARGENTINA.	600	1.463	539	
ESTADOS UNIDOS.	23.492	60.206	23.222	
JAPÃO.	991	2.773	1.026	
PAÍSES BAIXOS.	326	2.148	906	
REINO UNIDO.	533	4.058	1.754	
SUÍÇA.	503	1.500	676	
55880 SECANTES LÍQUIDOS, EM PASTAS OU EM PO, N.E.	12.891	12.957	4.783	
ALEMANHA OC.	63	600	221	
ESTADOS UNIDOS.	6	124	56	
REINO UNIDO.	12.822	12.233	4.506	
55900 A 55999 OUTRAS TINTAS	41.952	178.412	66.421	
55900 TINTA P. IMPRESSÃO	41.952	178.412	66.421	
ALEMANHA OC.	587	4.672	1.716	
DINAMARCA.	600	3.039	1.227	
ESTADOS UNIDOS.	32.047	136.408	50.653	
ITALIA.	40	782	287	
REINO UNIDO.	8.508	31.319	11.731	
SUÉCIA.	30	356	131	
SUÍÇA.	100	1.836	676	

DISCRIMINAÇÃO DA IMPORTAÇÃO	QUANTIDADE Kg	VALDR A BORDO ND BRASIL		DUTRAS UNIDADES
		Cr\$ 1.000	US \$	
56000 A 56999 OLEOS ESSENCIAIS E PRODUTOS AROMATICOS, NATURAIS E ARTIFICIAIS, PERFUMARIAS, SABAO F PREPARACOES P. POLIMENTO, CONSERVACAO E LIMPEZA	5.177.109	13.412.470	5.211.216	
56000 A 56099 OLEOS ESSENCIAIS OU VOLATEIS, DE ORIGEM VEGETAL E RESINCIOES	120.188	3.650.556	1.422.732	
56010 OLEO ESSENCIAL DE FRUTAS CITRICAS	18.639	427.105	168.116	
ALEMANHA OC.	450	18.447	6.975	
ESTAOOS UNIDOS.	11.137	119.565	45.459	
FRANCA.	1.009	87.618	34.451	
ITALIA.	2.600	9.179	3.381	
PAISES BAIXOS	615	23.809	9.073	
PARAGUAI.	1.510	15.521	5.739	
REINO UNIDO	39	3.594	1.423	
SUICA	1.279	149.372	61.616	
56045 OLEO DE MENTA	12.957	576.859	216.133	
ALEMANHA OC.	20	571	257	
ESTAOOS UNIDOS.	9.643	427.143	160.887	
FRANCA.	359	14.134	5.209	
ITALIA.	19	630	294	
PAISES BAIXOS	25	1.479	545	
REINO UNIDO	2.999	132.902	48.951	
56099 OLEOS ESSENCIAIS OU VOLATEIS, DE ORIGEM VEGETAL E RESINCIOES, N.E.	88.592	2.646.592	1.038.483	
ALEMANHA OC.	2.818	74.106	28.431	
ESPAHNA	11.734	129.417	53.661	
ESTAOOS UNIDOS.	17.997	489.680	192.519	
FRANCA.	27.962	1.024.896	401.564	
ITALIA.	62	5.974	2.472	
PAISES BAIXOS	2.222	75.154	28.484	
PARAGUAI.	10.895	118.700	45.587	
PORTUGAL.	195	3.230	1.455	
REINO UNIDO	956	20.869	12.421	
SUICA	13.861	674.576	271.890	
56100 A 56199 PRODUTOS E CONCENTRACOES SINTETICOS AROMATICOS	54.993	858.592	289.890	
56130 ESSENCIAS PARA AROMATIZAR FUMC.	319	6.566	2.364	
ALEMANHA OC.	225	6.176	2.262	
ESTAOOS UNIDOS.	94	390	102	
56140 MISTURAS DE ESSENCIAS NATS. OU ARTIFS. P. PERFUMARIA	1.922	75.936	23.823	
ALEMANHA OC.	142	8.629	2.654	
ESTAOOS UNIDOS.	479	22.185	7.598	
FRANCA.	305	20.093	5.672	
PAISES BAIXOS	2	7	2	
REINO UNIDO	420	10.462	3.820	
SUICA	574	14.474	4.052	
56150 MISTURAS DE ESSENCIAS NATS. OU ARTIFS. P. IND. ALIMENTICIAS	43.159	692.045	233.098	
ALEMANHA OC.	344	9.028	3.333	
ARGENTINA	170	7.295	2.687	
ESTAOOS UNIDOS.	23.940	586.900	193.989	
FRANCA.	51	1.066	422	
ITALIA.	10.320	26.443	13.430	
NDRUEGA	6.448	21.535	7.932	
PAISES BAIXOS	2	120	48	
REINO UNIDO	1.379	25.718	10.351	
TRINIDAO.	594	3.910	905	
56160 MISTURAS DE ESSENCIAS NATS. OU ARTIFS. P. OUTAS. INDUSTRIAS	9.594	64.045	30.605	
ALEMANHA OC.	388	8.107	2.970	
ESTAOOS UNIDOS.	360	9.685	3.219	
FRANCA.	39	5.899	2.173	
ITALIA.	3.120	12.155	4.477	
NDRUEGA	4.992	17.126	6.321	
REINO UNIDO	64	1.287	478	
SUICA	629	29.776	10.967	
56300 A 56399 PERFUMARIAS E COSMETICOS	9.655	120.929	48.135	
56300 AGUAS DE COLONIA, DE FLORIDA E SEMELHS.	6.870	57.684	21.247	
FRANCA.	996	21.991	8.100	
ITALIA.	5.378	30.073	11.077	
JAPAO	506	5.620	2.070	
56310 DESODORIZANTES.	245	1.463	529	
ESTAOOS UNIDOS.	7	43	16	
ITALIA.	238	1.420	523	
56330 PRODUTOS P. BARBA, BOCA, CABELO E OENTE.	369	3.359	1.282	
ALEMANHA OC.	100	722	325	
ESTAOOS UNIDOS.	11	30	11	
FRANCA.	123	472	174	
REINO UNIDO	135	2.135	772	
56340 PERFUMES E EXTRATOS	1.729	58.880	21.687	
FRANCA.	1.699	58.321	21.481	
GUIANA BRT.	30	559	206	
56359 PROD. P. EMBELEZAMENTO DOS OLHOS, RUSTO, SOBRANCELHAS, N.E	205	6.724	2.336	
FRANCA.	77	2.573	807	
JAPAO	128	4.151	1.529	
56399 PERFUMARIAS E COSMETICOS, N.E.	237	2.819	1.044	
ESTAOOS UNIDOS.	237	2.819	1.044	
56500 A 56599 SABOES, EXCL. CREME P. BAROEAP	1.276.034	1.227.319	527.845	
56530 SABAO PERFUMADO	100	524	193	
FRANCA.	100	524	193	
56590 SABOES ESPECIAIS P. A INDUSTRIA TEXTIL OU QUALQUER OUTRA	935.580	820.928	349.070	
ALEMANHA OC.	1.000	2.004	738	
ESTADOS UNIDOS.	934.580	828.924	348.332	
56599 SABOES, N.E., EXCL. CREME P. BARBEAR.	340.354	395.867	178.582	
ESTAOOS UNIDOS.	335.930	386.310	175.256	
JAPAO	384	5.444	1.484	
PAISES BAIXOS	4.000	3.914	1.779	
REINO UNIDO	40	229	63	
56700 A 56799 PRODUTOS DETERGENTES E EMULSIVOS PREPARACOES P. LIXIIVIAS, CONTENCO OU NAO SABAO	3.698.031	7.507.037	2.909.601	

VII — IMPORTAÇÃO POR MERCADORIAS, SEGUNDO OS PAÍSES DE PROCEDÊNCIA — 1967

DISCRIMINAÇÃO DA IMPORTAÇÃO	QUANTIDADE Kg	VALOR A BORDO NO BRASIL		OUTRAS UNIDADES
		Cr\$ 1.000	US \$	
56720 ALCOÓIS SULFENADOS DA SÉRIE ORAXA E PRODUTOS SEMELHES, ESTADOS UNIDOS.	56.004	164.481	62.897	
FRANÇA.	16.714	75.306	28.723	
REINO UNIDO.	110	347	128	
56799 PRODUTOS DETERGENTES E EMULSIVOS, N.E.	3.642.027	7.342.556	2.845.704	
ALEMANHA OC.	970.268	2.091.756	807.471	
ARGENTINA.	200	263	97	
BELGICA-LUXEMBURGO.	140	442	199	
CANADA.	136.750	72.816	26.828	
ESPANHA.	5.000	7.073	2.605	
FRANÇA.	100	703	259	
ESTADOS UNIDOS.	2.041.280	3.886.070	1.511.099	
ITALIA.	71.687	222.303	81.997	
JAPÃO.	7.160	19.334	7.291	
NICARAGUA.	2.510	7.953	3.001	
PAÍSES BAIXOS.	2.041	4.704	1.734	
REINO UNIDO.	50.525	35.569	13.101	
SUECIA.	208.649	403.526	155.506	
SUIÇA.	17.012	70.197	27.961	
56800 A 56899 PREPARAÇÕES P. POLIR E CONSERVAR COURO, MADEIRAS, METAIS, VIDRO E OUTROS MATERIAIS	18.208	38.037	14.013	
56820 A BASE DE MATS. GRAXAS OU OLEO R. METAIS, MOVEIS E SEMLH.	6.859	21.351	7.947	
ALEMANHA OC.	3.859	7.912	2.997	
JAPÃO.	3.000	13.439	4.950	
56849 A BASE DE MATERIAS GRAXAS OU OLEOS, N.E.	554	2.493	914	
ALEMANHA OC.	521	2.064	756	
DINAMARCA.	1	307	113	
ESTADOS UNIDOS.	32	122	45	
56899 PREPARAÇÕES P. POLIR E CONSERVAR COURO, MADEIRAS, METAIS VIDROS E OUTROS MATERIAIS, N.E.	10.795	14.193	5.152	
ALEMANHA OC.	190	856	315	
ESPANHA.	12	280	103	
ESTADOS UNIDOS.	10.591	12.771	4.651	
FRANÇA.	12	286	83	
57000 A 57999 ABOUROS MANUFATURADOS	762.765.785	93.864.011	35.902.709	
57000 A 57099 ABOUROS, MINERAIS QUÍMICOS, AZOTADOS, EXCL. NITRATO DE SÓDIO NATURAL	350.272.228	43.205.673	16.481.306	
57000 NITRATO DE CÁLCIO	277.145	45.178	17.922	
ALEMANHA OC.	277.145	45.178	17.922	
57010 SULFATO DE AMÔNIO	303.356.089	32.035.863	12.609.549	
ALEMANHA OC.	101.750.771	11.125.724	4.286.886	
ALEMANHA CR.	4.075.000	458.317	172.682	
BELGICA-LUXEMBURGO.	30.597.875	2.527.531	1.339.102	
CANADA.	2.066.000	164.716	74.196	
ESTADOS UNIDOS.	29.324.111	4.148.066	1.591.129	
ITALIA.	66.351.287	7.235.178	2.722.985	
PAÍSES BAIXOS.	43.936.682	4.727.704	1.788.982	
PORTUGAL.	3.054.800	268.930	125.886	
REINO UNIDO.	6.577.563	728.087	284.825	
TRINIDAD.	5.100.000	541.590	204.075	
57015 SULFONITRATO DE AMÔNIO.	10.747.120	1.510.416	564.927	
ALEMANHA OC.	10.648.800	1.450.302	557.447	
BELGICA-LUXEMBURGO.	98.320	20.300	7.480	
57020 CIANAMIDA DE CÁLCIO	60.000	16.170	5.954	
JAPÃO.	60.000	16.170	5.954	
57040 AMÔNIO, N.E.	186.185	24.630	9.952	
ALEMANHA OC.	186.185	24.630	9.952	
57055 NITRATO DE AMÔNIO, MESMO P.RO.	2.057	4.216	1.848	
ESTADOS UNIDOS.	7	47	21	
ITALIA.	2.000	4.271	1.827	
57060 UPEIA, COM TEOR DE AZOTO INFERIOR A 45%	35.655.682	8.568.904	3.270.852	
ALEMANHA OC.	2.586.779	651.221	241.251	
BELGICA-LUXEMBURGO.	6.840.012	1.555.540	614.607	
ESTADOS UNIDOS.	7.280.000	1.622.982	599.556	
ITALIA.	4.022.150	1.152.151	424.379	
JAPÃO.	470.000	127.361	51.277	
ARGENTINA.	3.085.180	740.741	299.420	
PAÍSES BAIXOS.	8.150.041	1.982.013	739.132	
PORTUGAL.	2.167.520	526.845	201.180	
57200 A 57299 ADUPCS MINERAIS QUÍMICOS, FOSFATADOS, EXCL. FOSFATOS NATURAIS, MÓDOS OU NÃO	175.621.129	27.494.984	10.498.486	
57200 ESCORIA THOMAS.	6.991.346	583.106	220.586	
ALEMANHA OC.	64.604	31.162	11.162	
BELGICA-LUXEMBURGO.	5.996.746	498.502	189.424	
57210 FOSFATOS DE CÁLCIO CALCINADOS, TERMOFOSFATOS.	1.177.021	196.244	78.847	
JAPÃO.	1.177.021	196.244	78.847	
57221 SUPERFOSFATO DE CÁLCIO COM TEOR 82CS INFERIOR A 22%	18.514.000	1.672.321	618.063	
DINAMARCA.	3.000.000	265.852	97.920	
ESTADOS UNIDOS.	2.014.000	187.004	70.893	
PAÍSES BAIXOS.	12.500.000	1.135.300	418.250	
PORTUGAL.	1.000.000	84.165	31.000	
57222 SUPERFOSFATO CONCENTRADO, ÚNICO OU TRÍPLICO, COM TEOR DE P2 O5 DE 40% ATE 47%	83.105.320	12.220.050	4.703.296	
ALEMANHA OC.	1.500.000	202.403	74.550	
BELGICA-LUXEMBURGO.	150.000	24.306	9.300	
ESTADOS UNIDOS.	75.202.418	10.920.221	4.171.026	
JAPÃO.	350.000	98.813	36.395	
MARROCOS.	3.090.000	476.608	174.688	
PAÍSES BAIXOS.	1.444.902	262.751	108.905	
PORTUGAL.	1.368.000	221.948	85.432	
57224 FOSFATO BICALCÍICO RECAPITADO COM TEOR 82CS INF. A 42%	802.100	184.185	78.261	
BELGICA-LUXEMBURGO.	802.100	184.185	78.261	
57230 FOSFATOS DE AMÔNIO, CONTENDO ACIMA DE 8 MG DE ANIDRÍDIO ARSENÍOSO POR KG.	65.031.342	12.639.078	4.799.433	
ESTADOS UNIDOS.	65.031.342	12.639.078	4.799.433	

DISCRIMINAÇÃO DA IMPORTAÇÃO	QUANTIDADE Kg	VALOR A BORDO NO BRASIL		OUTRAS UNIDADES
		Cr\$ 1.000	US \$	
57400 A 57499 ADOBOS MINERAIS OU QUÍMICOS, POTÁSSICOS, EXCL. SAIS POTÁSSICOS NATURAIS	226.899.400	21.316.482	8.213.769	
57410 CLORETO DE POTÁSSIO	221.504.425	20.551.547	7.916.729	
ALEMANHA OC.	35.117.154	3.287.581	1.278.024	
ALEMANHA OR.	25.609.000	2.268.666	877.247	
BELGICA-LUXEMBURGO	2.700.000	356.076	131.151	
CANADA	12.814.183	1.158.403	505.423	
ESTADOS UNIDOS	41.305.278	3.888.680	1.488.494	
FRANÇA	43.135.010	4.157.773	1.595.699	
ISRAEL	41.842.760	3.786.780	1.418.007	
ITALIA	50	154	57	
REINO UNIDO	1.000	931	343	
U.R.S.S.	18.909.000	1.686.503	626.284	
57430 SULFATO DE POTÁSSIO	5.085.975	731.600	282.702	
ALEMANHA OC.	905.972	126.454	58.412	
BELGICA-LUXEMBURGO	2.980.000	435.461	160.341	
ESTADOS UNIDOS	1.200.003	169.775	67.899	
57440 SULFATO DE MAGNÉSIO E POTÁSSIO	300.000	23.246	14.338	
ALEMANHA OC.	300.000	23.246	14.338	
57900 A 57999 OUTROS ADOBOS, INCL. OS MISTURADOS	9.982.029	1.846.871	709.148	
57930 SALTRE DUPL. DE SÓDIO E POTÁSSIO IMPURC.	9.715.300	1.769.342	680.530	
CHILE	9.715.300	1.769.342	680.530	
57980 ADOBOS MISTURADOS CONTENDO NITROGÊNIO, FÓSFORO, POTÁSSIO	266.276	76.140	28.022	
ALEMANHA OC.	141.257	36.129	13.265	
ESTADOS UNIDOS	23	168	62	
JAPÃO	125.000	29.843	14.675	
57999 OUTROS ADOBOS, N.E.	452	1.399	616	
ESTADOS UNIDOS	452	1.399	616	
58000 A 58999 MATERIAS PLÁSTICAS ARTIF. E RESINAS SINTÉTICAS	29.461.532	41.260.536	16.317.468	
58000 A 58099 MATS. PLAST. ARTIF. E RESINAS SINT. A BASE DE UREIA FENOL, AMINAS E PRODUTOS OBTIDOS POR CONDENSACAO	2.595.723	8.840.598	3.427.998	
58000 RESINAS AMINADAS DE UREIA, MELAMINA OU QUALQUER OUTRA	405.363	728.061	289.368	
ALEMANHA OC.	70.500	102.540	40.132	
AUSTRIA	20	58	22	
ESPAÑA	1.200	1.523	561	
ESTADOS UNIDOS	78.665	196.319	76.994	
ITALIA	10.000	9.970	4.473	
PAISES BAIXOS	490	512	874	
SUECIA	215.906	359.836	142.812	
SUÍÇA	28.750	55.921	23.494	
58010 RESINAS FENOLICAS	60.332	187.436	64.890	
ALEMANHA OC.	9.890	26.535	12.056	
ESTADOS UNIDOS	44.153	130.004	45.457	
PAISES BAIXOS	490	1.271	468	
REINO UNIDO	5.744	19.155	6.298	
SUÍÇA	25	111	41	
58040 RESINAS ALQUICICAS	19.775	46.265	17.455	
ALEMANHA OC.	1.285	4.830	1.783	
ESTADOS UNIDOS	15.590	36.301	13.791	
REINO UNIDO	2.490	5.104	1.881	
58050 RESINAS POLIESTER	552.414	2.264.839	885.643	
ALEMANHA OC.	157.051	470.141	176.332	
ARGENTINA	30.000	110.296	49.633	
BELGICA-LUXEMBURGO	2.253	67.729	24.989	
ESTADOS UNIDOS	256.686	1.204.115	492.812	
FRANÇA	40.000	126.036	56.773	
ITALIA	30.240	35.844	13.129	
JAPÃO	141	1.824	713	
PAISES BAIXOS	21.123	51.134	18.932	
REINO UNIDO	11.819	115.018	44.246	
SUECIA	410	2.481	977	
SUÍÇA	691	20.221	7.447	
58060 RESINAS POLIAMIDAS, NYLON	795.444	2.427.301	935.350	
ALEMANHA OC.	659.874	1.873.941	716.644	
BELGICA-LUXEMBURGO	6.000	24.482	9.019	
ESTADOS UNIDOS	56.347	222.022	89.294	
FRANÇA	37.940	166.831	69.818	
ITALIA	7.570	15.827	6.111	
MEXICO	23.569	87.695	35.583	
PAISES BAIXOS	2.749	11.184	4.140	
REINO UNIDO	2.372	14.387	5.420	
SUÍÇA	100	934	344	
58070 SILICONES	336.377	1.784.985	685.523	
ALEMANHA OC.	33.294	202.833	77.079	
ARGENTINA	215	4.463	1.656	
AUSTRIA	20	1.372	621	
ESTADOS UNIDOS	156.949	1.314.253	505.329	
FRANÇA	41.164	246.737	95.074	
ITALIA	25	904	312	
PAISES BAIXOS	3.595	14.075	5.246	
REINO UNIDO	25	192	88	
SUECIA	25	25	13	
SUÍÇA	25	25	13	
58080 RESINA ETIXILINA	345.445	1.121.953	453.574	
ALEMANHA OC.	227	8.569	3.217	
ARGENTINA	343	11.171	4.484	
ESTADOS UNIDOS	184.241	576.561	228.822	
PAISES BAIXOS	119.925	275.199	105.444	
SUECIA	190	1.420	544	
SUÍÇA	39.309	144.654	61.017	
58099 MAT. PLAST. ARTIF. E RESINAS SINT. OBTIDAS POR CONDENSACAO, N.E.	97.685	249.840	96.295	
ALEMANHA OC.	4.590	10.618	4.024	
ESTADOS UNIDOS	81.193	239.222	91.270	
58200 A 58299 POLIETILENO, POLISTIRENO, POLIVINILICO, SEMS. FENOLICAOS E OUTROS PRODUTOS OBTIDOS POR POLIMERIZACAO	24.754.215	23.979.974	11.151.717	
58200 POLISTIRENO	71.907	1.737.777	764.777	
ALEMANHA OC.	32.800	67.577	14.501	

VII — IMPORTAÇÃO POR MERCADORIAS, SEGUNDO OS PAÍSES DE PROCEDÊNCIA — 1967

DISCRIMINAÇÃO DA IMPORTAÇÃO	QUANTIDADE Kg	VALOR A BORDO NO BRASIL		OUTRAS UNIDADES
		Cr\$ 1.000	US \$	
CHINAMARCA	2	111	41	
ESTADOS UNIDOS	16.903	44.752	18.416	
ITALIA	200	255	94	
JAPÃO	2.000	4.453	1.640	
PAÍSES BAIXOS	10.000	65.339	26.477	
SUECIA	10.082	41.423	15.257	
52420 POLIETILENE	11.264.948	10.506.594	4.076.760	
ALEMANHA OC.	1.105.576	1.051.555	398.432	
CHINAMARCA	1.856.450	1.694.008	672.763	
ESTADOS UNIDOS	5.224.319	4.852.495	1.848.650	
ITALIA	615.113	757.525	286.894	
IUGUSLAVIA	30.000	26.074	9.604	
JAPÃO	1.497.100	1.414.222	603.430	
MEXICO	955	3.246	1.203	
PAÍSES BAIXOS	5.012	5.326	2.399	
REINO UNIDO	230.423	221.297	86.285	
RUMANIA	700.000	480.827	177.100	
52450 COUMARONA-INDENO	188.896	154.673	60.782	
ALEMANHA OC.	73.000	66.086	25.604	
ESTADOS UNIDOS	37.877	38.988	15.375	
JAPÃO	10.000	7.786	2.868	
PAÍSES BAIXOS	8.000	5.241	2.099	
REINO UNIDO	60.019	37.876	14.836	
52455 RESINAS DE POLIPROPILENO	1.224.647	1.363.756	518.956	
ALEMANHA OC.	12.470	19.763	7.273	
ESTADOS UNIDOS	1.061.059	1.162.477	441.909	
ITALIA	20.702	25.190	9.278	
JAPÃO	3.000	4.959	1.823	
REINO UNIDO	127.417	151.367	58.673	
52460 RESINAS VINILICAS, VINILITE	9.445.033	8.495.841	3.311.970	
ALEMANHA OC.	2.761.993	2.382.867	903.527	
ARGENTINA	2.010	866	319	
BELGICA-LUXEMBURGO	2.686	50.002	19.231	
ESPAÑA	10.520	23.616	8.698	
ESTADOS UNIDOS	517.274	1.591.076	611.307	
FRANÇA	632.680	821.870	323.360	
HUNGRIA	1.000	736	271	
ITALIA	1.869.401	1.312.516	530.901	
IUGUSLAVIA	20.000	16.225	5.976	
JAPÃO	137.197	311.270	121.100	
NECRUECA	511.000	351.919	140.014	
REINO UNIDO	15.647	50.966	18.920	
RUMANIA	2.959.425	1.565.347	623.558	
SUÍÇA	14	186	78	
URUGUAI	2.896	11.379	4.200	
52480 RESINAS ACRILICAS, LUCITE	400.077	1.022.144	393.765	
ALEMANHA OC.	95.418	236.938	90.436	
BELGICA-LUXEMBURGO	907	1.352	609	
DINAMARCA	1	90	33	
ESTADOS UNIDOS	196.491	525.360	200.216	
FRANÇA	27.300	64.160	25.994	
ITALIA	43.500	85.564	34.395	
JAPÃO	12.210	26.527	9.896	
PAÍSES BAIXOS	459	48.381	1.635	
REINO UNIDO	15.066	45.877	17.734	
SUECIA	5	195	72	
SUÍÇA	8.159	31.902	12.745	
52499 MAT.PLAST.ARTIF.E RESINAS SINT.OBTI.P/POLIMERIZACAO,NE	1.158.697	2.143.061	823.051	
ALEMANHA OC.	82.099	304.928	116.930	
BELGICA-LUXEMBURGO	6.360	12.367	4.606	
ESTADOS UNIDOS	959.985	1.640.656	626.799	
FRANÇA	12.700	12.788	4.717	
ITALIA	38.171	24.175	18.689	
JAPÃO	18.835	51.464	21.010	
MEXICO	50	244	90	
PAÍSES BAIXOS	25	182	67	
REINO UNIDO	40.480	95.727	32.142	
SUECIA	1	30	11	
52400 A 52499 MATS.PLASTICAS ARTIFICIAIS E RESINAS SINTETICAS A BASE DE CELULOSE	2.175.324	7.185.614	2.778.079	
52400 ACETIL-CELULOSE OU ACETATO DE CELULOSE EM PO OU GRUMOS	773.567	903.833	352.196	
ALEMANHA OC.	759.453	858.605	333.368	
ESTADOS UNIDOS	11.093	29.994	12.006	
FRANÇA	718	2.181	2.645	
ITALIA	2.050	5.718	2.313	
PAÍSES BAIXOS	303	2.335	864	
52430 ACETO BUTIRATO DE CELULOSE	125.368	424.145	157.332	
ALEMANHA OC.	61.812	234.342	86.567	
ESTADOS UNIDOS	61.256	187.036	69.521	
PAÍSES BAIXOS	300	2.767	1.244	
52440 CARBOXIMETILCELULOSE	389.999	891.496	343.720	
ALEMANHA OC.	69.271	184.100	71.914	
ARGENTINA	15	107	48	
ESTADOS UNIDOS	82.496	311.246	121.848	
FRANÇA	1.510	5.311	1.959	
JAPÃO	33	439	162	
PAÍSES BAIXOS	90.109	97.602	35.991	
PORTUGAL	500	950	350	
REINO UNIDO	4.518	15.667	5.771	
SUÍÇA	84.411	181.413	70.811	
SUÍÇA	1.445	6.054	2.230	
URUGUAI	700	1.751	645	
VENEZUELA	55.000	86.856	31.991	
52445 METIL-CELULOSE	162.526	537.335	210.082	
ALEMANHA OC.	135.394	422.399	165.816	
ESTADOS UNIDOS	21.532	107.250	41.435	
PAÍSES BAIXOS	1.600	7.686	2.831	
52450 ACETATO E NITRATO DE CELULOSE EM SOLUCAO, COLLOIDS INCS	43.310	104.545	40.835	
ALEMANHA OC.	5.595	14.866	6.052	
DINAMARCA	1.360	8.908	3.282	
ESTADOS UNIDOS	36.063	78.897	30.807	
SUÍÇA	292	1.884	694	
52460 CELULOSE REGENERADA CELCFANE E OUTRAS	164.338	1.768.533	677.162	
ALEMANHA OC.	10.859	122.637	48.696	
DINAMARCA	159	992	447	
ESPAÑA	15.696	123.785	45.593	

DISCRIMINAÇÃO DA IMPORTAÇÃO	QUANTIDADE Kg	VALOR A BORDO NO BRASIL		OUTRAS UNIDADES
		Cr\$ 1.000	US \$	
ESTADOS UNIDOS	135.430	1.500.696	574.904	
FRANÇA	1.275	10.000	3.683	
PAISES BAIXOS	926	10.423	3.839	
58471 CELULOIOE EM LAMINAS.	209.906	1.363.413	537.092	
ALEMANHA OC.	40.984	258.052	101.764	
BELGICA-LUXEMBURGO	1.412	16.982	6.272	
ESTADOS UNIDOS	11.978	103.228	36.828	
FRANÇA	18.778	141.992	57.273	
ITALIA	16.768	109.446	41.255	
JAPAO	52.314	319.383	124.803	
PAISES BAIXOS	210	2.743	1.073	
REINO UNIO	40.030	245.380	99.803	
SUICA	27.412	166.507	64.021	
58472 CELULOIOE EM TUBOS.			147	54
PAISES BAIXOS			147	54
58480 BASE P.VERNIZ, CELULOSE PLASTIFICADA, PIGMENTAÇÃO DU NRO.	41.180	120.978	48.909	
ALEMANHA OC.	3.300	13.528	5.653	
DINAMARCA	5.700	27.539	12.293	
ESTADOS UNIDOS	28.042	63.458	23.736	
ITALIA	2.000	5.033	2.267	
REINO UNIO	2.138	11.420	4.960	
58485 FIBRA VULCANIZAOA	96.303	321.312	121.698	
ALEMANHA OC.	5.677	13.997	5.392	
ESTADOS UNIDOS	90.626	307.315	116.306	
58499 ESTERES E ETERES OERIVADOS DE CELULOSE, N.E.	168.827	749.877	288.999	
ALEMANHA OC.	43.746	143.414	54.347	
DINAMARCA	560	3.752	1.382	
ESTADOS UNIDOS	103.072	513.733	198.368	
ITALIA	913	5.281	1.977	
MEXICO	4.347	19.236	7.085	
PAISES BAIXOS	639	5.147	1.954	
REINO UNIO	2.800	20.479	7.583	
SUECIA	12.600	36.416	13.412	
SUICA	150	2.419	891	
58600 A 58699 MATS.PLASTICAS ARTIFICIAIS E RBSINAS SINTETICAS A BASE DE CASEINA, GELATINA E SEMELHS.	10.117	73.322	30.219	
58610 A BASE DE CASEINA, GELATINA E SEMELHS.	10.117	73.322	30.219	
ESPAHHA	10.045	72.079	29.760	
SUECIA	72	1.243	459	
58700 A 58799 MATS.PLAST.ARTIFS.E RESINAS SINTETICAS OERIVADAS DE RESINAS NATURAIS	1,016.121	1,177.433	476.202	
58710 COLOFONIA OU RESINA NATURAL ESTERIFICAOA, ESTER-OU . .	9.576	16.270	6.382	
ESTADOS UNIDOS	9.576	16.270	6.382	
58750 DE BORRACHA NATURAL, BORRACHA CLORADA, EXCL. A ENOURCIDA.	97.038	339.029	130.111	
ALEMANHA OC.	66.309	238.805	90.439	
ESTADOS UNIDOS	1.601	9.572	3.641	
PAISES BAIXOS	7.000	33.294	12.263	
REINO UNIO	22.128	57.358	23.168	
58799 RESINAS SINTETICAS OERIVADAS DE RESINAS NATURAIS, N.E.	909.507	822.134	341.709	
ALEMANHA OC.	4.500	21.588	8.969	
BELGICA-LUXEMBURGO	2.800	4.885	1.652	
ESTADOS UNIDOS	877.007	761.315	320.181	
PAISES BAIXOS	1.000	3.268	1.244	
SUECIA	25.000	24.878	9.163	
58900 A 58999 OUTRAS MATERIAS PLASTICAS ARTIFS.E RESINAS SINTS.	32	103.605	41.253	
58999 OUTRAS MATS.PLASTICAS ARTIFS.E RESINAS SINTETICAS, N.E.	32	103.605	41.253	
ALEMANHA OC.	21	55.894	22.458	
ARGENTINA	1	2.661	980	
DINAMARCA	8	24.332	9.416	
ESTADOS UNIDOS		27	12	
REINO UNIO		15.179	5.900	
SUECIA	2	5.507	2.485	
SUICA		5	2	
59000 A 59999 PRODUTOS DIVERSOS DAS INDUSTRIAS QUIMICAS	118.893.650	96.563.969	37.721.403	
59100 A 59199 EXPLOSIVOS	483	5.567	2.468	
59160 ESTORM, MECHAS E SEMBLHS.	304	3.306	1.446	
ALEMANHA OC.	16	576	212	
REINO UNIO	288	2.730	1.234	
59170 ESPOLETAS E CAPSULAS FULMINANTES, DETONADORES	179	2.261	1.022	
REINO UNIO	179	2.261	1.022	
59200 A 59299 INSETICIDAS, FUNGICIDAS E DESINFETANTES, EXCL. MEDIC	10.386.457	27.855.849	10.595.342	
59220 PREPARAÇÃO ANTISSETICA, DESINFETANTE E SEMELH.	6.173	27.574	10.523	
ALEMANHA OC.	3.700	10.303	3.916	
BELGICA-LUXEMBURGO	50	562	207	
ESTADOS UNIDOS	1.675	13.904	5.367	
ITALIA	748	2.405	1.033	
59240 PREPCAO, CARRAPATICIDA, FORMICIDA, INSETICIDA E SEMELH. . .	6.580.847	13.326.820	4.959.500	
ALEMANHA OC.	230.995	284.183	116.967	
AFRICA DO SUL	628.999	3.713.303	1.400.955	
ALEMANHA OC.	251.611	388.375	148.923	
ANT. HOLLANDEAS	102.660	16.317	7.350	
ARGENTINA	2.500	276.462	101.928	
BELGICA-LUXEMBURGO	5.000	23.374	8.540	
DINAMARCA	4.538	17.802	6.957	
ESTADOS UNIDOS	4.630.576	5.830.314	2.125.884	
FRANÇA	372.232	998.281	370.859	
ITALIA	21.300	134.017	49.473	
JAPAO	25.327	100.652	37.072	
PAISES BAIXOS	114.140	545.652	202.715	
REINO UNIO	7.149	105.018	39.451	
SUICA	182.799	893.070	342.666	
59260 PREPARAÇÃO ANTICRIPTOGAFICA, HERBICIDA E SEMELH.	4.298.457	14.500.383	5.624.724	
ALEMANHA OC.	1.407.523	3.436.777	1.303.764	

VII — IMPORTAÇÃO POR MERCADORIAS, SEGUNDO OS PAÍSES DE PROCEDÊNCIA — 1967

DISCRIMINAÇÃO DA IMPORTAÇÃO	QUANTIDADE Kg	VALOR A BORDO NO BRASIL		OUTRAS UNIDADES
		Cr\$ 1.000	US \$	
ARGENTINA	9.015	9.426	3.472	
BELGICA-LUXEMBURGO	50.010	121.456	44.735	
ESPAÑA	30.300	51.286	18.890	
ESTADOS UNIDOS	1.661.977	6.660.322	2.604.698	
FRANÇA	76.137	183.271	99.880	
JAPÃO	5.010	6.921	2.549	
NORUEGA	33.004	108.769	40.082	
PAÍSES BAIXOS	492.456	1.591.872	618.849	
REINO UNIDO	11.625	116.590	43.139	
SUÍÇA	521.720	2.203.773	844.866	
57299 INSETICIDAS, FUNGICIDAS E DESINFETANTES, N.E.	1.000	1.072	395	
ARGENTINA	1.000	1.072	395	
59300 A 59399 AMÍDOS, SUBSTÂNCIAS AMILACEAS, GLUTEN, DEXTRINA	754	7.991	3.413	
59350 DEXTRINA	2	5	2	
ALEMANHA OC.	2	5	2	
59370 AMÍDOS E FECULAS SOLÚVEIS E TORREFATOS, N.E.	762	7.996	3.411	
ALEMANHA OC.	97	1.053	377	
ESTADOS UNIDOS	662	5.917	2.664	
ITALIA		76	28	
59400 A 59499 CASSEÍNA, ALBUMINAS, GELATINAS E COLAS	686.326	2.361.556	922.077	
59400 CASSEÍNA E CASSEINATOS, EXCL. COLA	40.338	110.194	41.923	
ALEMANHA OC.	6.025	18.665	6.878	
ARGENTINA	22.961	31.819	12.196	
ESTADOS UNIDOS	11.345	59.584	22.797	
ITALIA	1	62	23	
REINO UNIDO	6	54	29	
59430 ALBUMINA DE OVO OU CLARA DE OVO E SEUS DERIVADOS.	56.832	467.105	163.551	
ALEMANHA OC.	19.845	73.612	29.694	
ARGENTINA	1.250	13.052	5.400	
AUSTRIA	9.700	68.122	25.091	
GUINAMARCA	4.075	35.088	14.058	
ESTADOS UNIDOS	13.124	103.675	44.905	
JAPÃO	8.190	51.717	20.462	
PAÍSES BAIXOS	7.510	53.998	20.409	
REINO UNIDO	1.470	7.841	3.532	
59439 ALBUMINA E SEUS DERIVADOS, N.E.	2	239	88	
ESTADOS UNIDOS	2	239	88	
59440 GELATINA	224.798	1.214.697	472.620	
ÁFRICA DO SUL	7.260	20.546	9.318	
ALEMANHA OC.	36.692	211.550	80.551	
ARGENTINA	23.127	85.356	34.140	
BELGICA-LUXEMBURGO	27.320	89.444	38.300	
GUINAMARCA	863	19.602	8.817	
ESPAÑA	6.290	54.162	19.949	
ESTADOS UNIDOS	51.618	330.238	126.734	
FRANÇA	10.687	57.152	21.324	
JAPÃO	2.625	6.557	2.415	
NORUEGA	694	8.463	3.117	
REINO UNIDO	55.529	306.752	118.793	
TCHECOSLOVÁQUIA	2.500	24.875	9.162	
59445 PEPTONAS, PEPTONATOS E OUTRAS MATS. PROTÉICAS E DERIVS.	87.678	323.112	124.274	
ALEMANHA OC.	60.929	231.550	85.029	
ESTADOS UNIDOS	15.150	26.410	9.762	
FRANÇA	11.370	1.662	612	
JAPÃO	600	1.710	630	
PAÍSES BAIXOS	510	1.710	630	
REINO UNIDO	6.452	9.515	3.811	
SUÍÇA	1.000	1.575	580	
59460 COLAS DE OSSOS, DE PELES, DE TENDÕES E DE MATS. SEMELHS.	43.960	88.794	38.526	
ARGENTINA	43.960	88.794	38.526	
59470 COLAS À BASE DE AMIDO DE TRIGO OU DE OUTROS CEREAIS EM MASSA OU EM PASTA	99	75	34	
PAÍSES BAIXOS	99	75	34	
59482 COLAS PREPDS. COM UREIA, MELAMINE, OUTRAS RESINAS SINTET.	227.566	213.156	79.221	
ALEMANHA OC.	1.343	5.758	2.244	
AUSTRIA	9	90	33	
BELGICA-LUXEMBURGO	9	29	166	
ESTADOS UNIDOS	219.900	176.759	65.591	
FRANÇA	20	334	123	
ITALIA	5	44	20	
PAÍSES BAIXOS	1.021	1.476	571	
REINO UNIDO	5.916	25.092	9.292	
SUECIA	26	1.968	722	
SUÍÇA	225	1.246	459	
59494 COLAS PREPARADAS COM BORRACHA	22	724	293	
ESTADOS UNIDOS	32	724	293	
59499 OUTRAS COLAS, N.E.	5.021	3.460	1.547	
ALEMANHA OC.	5.900	3.023	1.350	
ESTADOS UNIDOS	18	313	141	
REINO UNIDO	3	124	56	
59500 A 59599 TEREBINTINA	1.124.501	1.191.390	451.975	
59530 ÓLEOS DE PINHO, PINE OIL	828.135	1.011.312	392.418	
ALEMANHA OC.	19.577	11.620	4.290	
ESTADOS UNIDOS	809.558	999.692	378.138	
59550 AGUARRAS NATURAS	293.732	178.388	68.910	
ALEMANHA OC.	26.568	14.674	5.786	
ESTADOS UNIDOS	12.098	10.754	4.514	
FINLÂNDIA	77.950	49.745	18.772	
MÉXICO	3.096	4.138	1.524	
SUECIA	174.110	99.117	38.314	
59599 TEREBINTINA, N.E.	1.634	1.680	647	
ESTADOS UNIDOS	1.634	1.680	647	
59600 A 59699 COLÓFONIA, OUTROS PRODUTOS DA DESTILAÇÃO DA MADEIRA, PICHES VEGETAIS	12.761.687	7.939.786	3.128.937	
59610 COLÓFONIA E BREU RESINOSO	10.058.259	5.777.933	2.241.625	
ALEMANHA OC.	4.020	3.330	1.323	

DISCRIMINAÇÃO DA IMPORTAÇÃO	QUANTIDADE Kg	VALOR A BORDO NO BRASIL		OUTRAS UNIDADES
		Cr\$ 1.000	US \$	
DIAMARCA	2.974	3.224	1.354	
ESTADOS UNIDOS	1.172.017	660.922	271.301	24
GRECIA	496.340	244.059	102.270	
MEXICO	5.214.139	5.066.296	1.190.744	
PAISES BAIXOS	74.461	38.737	14.268	
PORTUGAL	3.094.206	1.741.405	670.865	
59630 ALCATRÃO	529.531	221.075	94.674	
ESTADOS UNIDOS	156.061	65.615	25.805	
SUECIA	373.470	154.410	58.869	
59635 OLEOS DE ALCATRÃO	176	176	65	
ESTADOS UNIDOS	176	176	65	
59641 CREOSOTO	1.252	8.094	2.975	
ALEMANHA OC	242	1.920	764	
SUECIA	1.000	5.607	2.066	
SUIÇA	10	557	205	
59659 PRODUTOS DA DESTILAÇÃO DA MADEIRA, N.E.	5.801	3.430	1.468	
ALEMANHA OC	200	67	30	
ESTADOS UNIDOS	5.191	2.993	1.268	
SUIÇA	410	460	170	
59660 OLEOS DE RESINAS	172.792	102.338	39.991	
ALEMANHA OC	169.440	95.102	36.942	
ESTADOS UNIDOS	3.352	7.236	3.039	
59662 COLOFONIA OU RESINA NATURAL DESPROPORCIONADA, HIDROGE NADA OU POLIMERIZADA	1.709.014	1.553.190	652.877	
ALEMANHA OC	3.700	8.198	3.016	
ESTADOS UNIDOS	1.705.305	1.544.937	649.837	
PAISES BAIXOS	9	65	24	
59665 RESINATOS	113.154	123.349	47.574	
ALEMANHA OC	3.766	3.025	1.155	
ESTADOS UNIDOS	109.398	120.314	46.419	
59670 PICHE DE ALCATRÃO	99.850	27.732	11.175	
ESTADOS UNIDOS	20.076	4.732	1.743	
FINLANDIA	60.000	17.231	7.215	
SUECIA	19.774	5.769	2.217	
59675 PREPARAÇÕES À BASE DE COLOFONIA, PICHE OU BREU VEGETAL E COMPOSIÇÕES SEMELHES, P. CERVEJEIRO	70.204	120.303	45.563	
ALEMANHA OC	70.000	120.023	45.460	
ESTADOS UNIDOS	204	280	103	
59680 ACLOMERADOS RESINOSOS P. FUNDICÃO	1.644	2.226	960	
ALEMANHA OC	40	523	192	
ESTADOS UNIDOS	1.604	1.703	768	
59700 A 59799 ALCATRÃO BRUTO E PRODUTOS QUÍMICOS BRUTOS, DERI VADOS DO CARVÃO, DO PETRÓLEO E DO GÁS NATURAL	52.054.883	6.038.440	2.377.806	
59700 ALCATRÃO MINERAL	205	565	208	
ESTADOS UNIDOS	205	565	208	
59735 NAFTA SOLVENTE	2.107.754	410.543	164.157	
ALEMANHA OC	196.639	327	99	
ESTADOS UNIDOS	2.078.679	399.460	159.504	
ITALIA	59	199	76	
REINO UNIDO	28.994	10.617	4.478	
59740 NAFTALENOS EM BRUTO	3.917.448	1.320.920	507.656	
ÁFRICA DO SUL	272.253	132.478	48.195	
ALEMANHA OC	196.220	47.268	21.320	
BELGICA-LUXEMBURGO	188.967	45.726	16.842	
REINO UNIDO	3.001.008	978.140	377.499	
U.R.S.S.	300.000	117.288	43.200	
59750 FENOIS, CRESOIS E XILENCIS, EM BRUTO	380.290	350.067	139.221	
ALEMANHA OC	77.900	73.621	30.374	
ALEMANHA OC	107.990	73.560	31.193	
BELGICA-LUXEMBURGO	1.000	1.390	512	
ESTADOS UNIDOS	35.000	36.378	13.432	
PAISES BAIXOS	31.000	34.086	12.890	
REINO UNIDO	128.260	131.032	50.910	
59755 PIRIDINAS, QUINOLINAS E ACETOINAS, EM BRUTO	606	1.385	510	
ALEMANHA OC	606	1.385	510	
59799 OUTROS DERIVADOS BRUTOS DO CARVÃO, PETRÓLEO, GÁS NATURAL, N.E.	45.648.586	3.954.960	1.566.054	
ALEMANHA OC	26	499	184	
ANT. HOLANDESES	3.001.712	357.371	159.687	
ESTADOS UNIDOS	7.833.808	1.001.486	411.422	
VEZUELA	34.813.049	2.595.604	994.761	
59900 A 59999 OUTROS PRODUTOS DERIVADOS DAS IND. QUÍMICAS	41.375.519	51.163.400	20.239.385	
59900 CARVÕES ATIVOS	132.506	343.199	130.287	
ALEMANHA OC	18.378	21.048	7.937	
ESTADOS UNIDOS	69.575	235.641	89.038	
FRANÇA	26.500	55.206	21.351	
ITALIA	2.050	5.992	2.207	
REINO UNIDO	17.003	25.232	9.754	
59906 ARGILA, SILICA, TERRA E QUALQUER PRODUTO SEMELH. NATIVADO	3.211.331	1.202.379	467.412	
ALEMANHA OC	185.225	68.047	26.126	
ESTADOS UNIDOS	2.934.977	1.036.827	409.326	
FRANÇA	13.180	9.035	3.407	
ITALIA	3	671	304	
JAPÃO	1.000	5.292	1.960	
MEXICO	56.299	22.153	8.167	
REINO UNIDO	20.650	60.354	25.122	
59910 FEHLING, BETTENDORFF, SCHIFF E OUTROS REATIVOS COMPOS TOS P. DIAGNÓSTICO E REAGENTES COMPOSTOS P. LABORÁTORIOS	8.099	845.597	322.439	
ALEMANHA OC	3.357	99.849	37.394	
ESTADOS UNIDOS	2.667	168.639	64.346	
FRANÇA	622	26.962	14.238	
ITALIA	30	90	34	
PAISES BAIXOS	1.309	534.696	204.267	
PANAMA	23	4.323	1.770	
REINO UNIDO	12	20	370	
SUIÇA	20	20	9	
59918 MEIOS DE CULTURA ESPECIALMENTE PREPARADOS P. MICROBIOLO GIA E PESQUISAS CIENTÍFICAS	7.792	322.741	124.961	

VII — IMPORTAÇÃO POR MERCADORIAS, SEGUNDO OS PAÍSES DE PROCEDÊNCIA — 1967

DISCRIMINAÇÃO DA IMPORTAÇÃO	QUANTIDADE Kg	VALOR A BORDO NO BRASIL		OUTRAS UNIDADES
		Cr\$ 1.000	US \$	
ALEMANHA OC.	162	11.026	4.343	
ESTADOS UNIDOS.	2.984	179.571	69.758	
FRANÇA.	4	113	51	
ITALIA.	60	699	315	
PANAMA.	1.353	27.872	10.278	
REINO UNIDO.	3.227	102.664	40.144	
SUÍÇA.	3	195	72	
59929 PRODS.A BASE DE LIQUEN,AMÍO E SEMLHS.P.PREPARO E ACABA MENTO DE TECIDOS.P.IND.DE PAPEL,COURO E IND.SEMLHS.N.3. REINO UNIO	2.000 2.000	1.454 1.454	589 589	
59932 MASSAS PROPRIAS P.VIORACÍFIROS URUGUAI	20.000 20.000	4.344 4.344	1.600 1.600	
59936 MASSAS P.TAPAR POROS DE ALEMANHA OC. ESTADOS UNIDOS.	663 300 363	1.049 599 451	386 220 166	
59939 MASSAS OU PASTAS,N.E.EXCL.P.COPIAS A BASE DE GELATINAS. ALEMANHA OC. DINAMARCA ESTADOS UNIDOS. FRANCA. ITALIA. PAÍSES BAIXOS	5.979 270 515 4.248 320 1 125	22.902 1.251 825 19.525 386 62 853	8.817 905 304 7.513 143 23 329	
59940 FLUXOS E PRODUTOS SEMELHS.P.SOLOA DE METAIS ALEMANHA OC. ESPANHA ESTADOS UNIDOS. FRANÇA. ITALIA. PAÍSES BAIXOS REINO UNIDO SUECIA. SUÍÇA	575.570 784 10.728 514.959 6.086 10.080 893 23.184 8.593 263	750.835 6.672 19.656 629.370 21.934 6.610 15.397 21.894 27.699 2.403	296.350 2.653 9.021 246.240 8.128 2.678 6.262 9.228 11.502 978	
59945 CARGAS,GRANAQAS E PRODS.SEMELHS.P.EXTINÇÃO DE INCENDIOS ALEMANHA OC. ESTADOS UNIDOS.	5.284 605 4.679	12.332 1.569 10.763	4.924 705 4.219	
59950 FERRO-CERIO E OUTRAS LIGAS PIRO-FOSFORICAS. ESTADOS UNIDOS. 54 54 20 20	
59955 ACELERAQOES E RETARDAQOES NA VULCANIZAQAO DA BORRACHA ALEMANHA OC. ESTADOS UNIDOS. ITALIA. FRANÇA. PAÍSES BAIXOS REINO UNIDO	176.716 43.720 127.996 4.000 500 100 400	574.105 80.739 469.256 19.392 2.816 665 1.637	217.362 30.114 178.259 7.177 890 245 677	
59957 PREPARAQAO ANTIOXIDANTE P.INDUSTRIA DA BORRACHA ALEMANHA OC. ESTADOS UNIDOS. ITALIA. REINO UNIDO	490.508 12.440 383.293 1.600 93.175	2.138.287 31.037 1.742.513 5.481 359.256	839.327 11.652 688.138 2.056 137.481	
59960 PREPARAQAO CATALIZADORA P.CRACKING DE PETROLEO ALEMANHA OC. ESTADOS UNIDOS. FRANCA. PAÍSES BAIXOS REINO UNIDO	4.029.004 210.675 3.169.084 3.000 11 646.234	3.527.532 465.523 2.640.642 17.229 79 404.059	1.392.644 172.140 1.006.886 6.346 36 149.236	
59967 ADITIVO P.OLEO LUBRIFICANTE ALEMANHA OC. CANADA. ESTADOS UNIDOS. FRANÇA. NORUEGA REINO UNIDO SUÍÇA	13.322.010 3.544 290 12.564.122 189.280 35.000 566.018 3.756	15.609.419 26.024 2.658 14.838.624 158.686 37.105 536.800 10.322	6.258.799 10.001 979 5.962.390 69.019 13.849 198.688 3.823	
59968 MISTURAS ANTIDETONANTES ESTADOS UNIDOS. ITALIA.	5.913.123 4.578.963 1.334.160	9.895.254 7.733.601 2.161.653	4.026.615 3.159.468 867.141	
59971 PLASTIFICANTES. ALEMANHA OC. ESTADOS UNIDOS. FRANCA.	93.191 2.510 591 90.090	104.501 6.115 2.305 95.481	38.491 2.474 849 35.168	
59972 ACIDO ALGÍNICO E ALGINATOS. ALEMANHA OC. ESTADOS UNIDOS. FRANÇA. NORUEGA PAÍSES BAIXOS REINO UNIDO URUGUAI	60.653 827 14.360 3.157 11.931 200 29.850 428	291.349 46.676 69.127 17.006 44.741 3.206 132.115 478	110.993 1.712 33.958 6.265 18.276 1.181 49.425 176	
59973 ACIDOS NAFTENICOS E SULFONAFENICOS,SEUS SAIS ALEMANHA OC. ANT. HOLANQESAS COLOMBIA. ESTADOS UNIDOS. PAÍSES BAIXOS PERU.	817.236 5.060 122.590 393.751 113.294 20.000 162.541	650.608 4.171 78.128 312.883 113.606 19.874 121.940	257.050 1.538 32.430 121.269 44.430 7.320 50.063	
59985 MISTURAS DISSOLVENTES E REMOVEDOAS DE TINTAS ALEMANHA OC. ESTADOS UNIDOS. REINO UNIDO SUÍÇA URUGUAI	3.085 504 492 55 4 2.010	6.000 2.211 2.919 250 171 443	2.228 855 1.075 92 63 163	
59986 PASTA P/ELETRQDOS A BASE DE CARVQO-PASTA SODEBERG AFRICA DO SUL ESTADOS UNIDOS. FRANCA. NORUEGA	758.462 49.986 359 50.000 658.117	262.423 13.671 5.034 16.239 227.479	99.113 6.158 1.854 7.315 83.786	
59987 POLIETILENO GLICOL LIQUIDO. ALEMANHA OC. ESTADOS UNIDOS. PAÍSES BAIXOS REINO UNIDO	197.282 34.656 92.858 12.232 9.394	142.454 39.676 89.720 11.519 7.539	54.547 13.050 33.929 4.247 3.301	
59988 POLIPROPILENO GLICOL LIQUIDO. ALEMANHA OC.	247.0.028 343.375	2.857.041 412.343	1.041.835 157.899	

DISCRIMINAÇÃO DA IMPORTAÇÃO	QUANTIDADE Kg	VALOR A BORO NO BRASIL		OUTRAS UNIDADES
		Cr\$ 1.000	US \$	
ESTADOS UNIDOS	2.325.897	2.350.799	885.897	
ITALIA	1	97	44	
PAISES BAIXOS	3.360	4.636	2.080	
REINO UNIO	98.195	89.166	35.918	
59992 CERAS ARTIFICIAIS E CERAS PREPARADAS NAO EMULSIONADAS E NAO CONTENDO SOLVENTES	147.968	174.408	66.124	
AFRICA DO SUL	2.300	2.236	326	
ALEMANHA OC	106.206	122.288	45.386	
ESTADOS UNIDOS	28.180	39.544	14.985	
FRANCA	12	51	19	
ITALIA		24	11	
PAISES BAIXOS	9.005	9.683	3.568	
REINO UNIO	2.565	3.582	1.329	
59993 GRAFITA ARTIFICIAL E COLOIAL	78.604	80.229	30.724	
ALEMANHA OC	1.047	4.529	1.669	
ESTADOS UNIDOS	2.878	9.913	3.804	
JAPAO	50.000	30.571	11.260	
PAISES BAIXOS	456	5.482	2.123	
REINO UNIO	3.628	18.280	7.905	
SUICA	10.595	11.854	4.366	
59995 NEGRO ANIMAL, NEGRO DE OSSOS	837	1.400	535	
ESTADOS UNIDOS	837	1.400	535	
59997 TALL OIL, BRUTO OU OESTILADO	221.287	143.274	55.635	
ESTADOS UNIDOS	116.357	82.589	33.267	
FINLANDIA	84.980	48.087	17.728	
NORUEGA	19.950	12.598	4.640	
59998 LIGNOSSULFITOS	123.172	117.281	43.292	
ESTADOS UNIDOS	3.172	3.373	1.337	
FRANCA	120.000	113.908	41.955	
59999 PRODUTOS DIVERSOS DAS INDUSTRIAS QUIMICAS, N.E.	8.254.418	11.073.950	4.306.267	
ALEMANHA OC	1.164.580	2.263.878	871.877	
ARGENTINA	799	53.938	23.704	
AUSTRIA	90.002	140.725	51.871	
BELGICA-LUXENBURGO	5.880	25.557	9.790	
CANADA	62.444	77.677	28.610	
CINAMARCA	41.265	73.330	27.004	
ESPAHHA	1.450	3.271	1.205	
ESTADOS UNIDOS	6.091.631	5.578.582	2.192.060	
FINLANDIA	16.044	97.528	35.722	
FRANCA	228.920	490.328	185.186	
IRLANDA	90	5.048	2.274	
ITALIA	81.097	173.096	69.633	
JAPAO	16.032	90.300	34.190	
MEXICO	900	1.474	598	
NORUEGA	2.625	16.058	6.494	
PAISES BAIXOS	70.541	373.873	142.198	
PANAMA	19	605	223	
REINO UNIO	167.393	340.460	133.721	
SUECIA	149.548	1.017.664	389.954	
SUICA	51.445	231.543	89.997	
TCHECOSLOVACIA	10.000	21.248	9.105	
URUGUA	1.713	1.767	651	

VII — IMPORTAÇÃO POR MERCADORIAS, SEGUNDO OS PAÍSES DE PROCEDÊNCIA — 1967

DISCRIMINAÇÃO DA IMPORTAÇÃO	QUANTIDADE Kg	VALOR A BORDO NO BRASIL		OUTRAS UNIDADES
		Cr\$ 1.000	US \$	
60000 A 69999 MAQUINARIA E VEICULOS, SEUS PERTENCENES E ACESSORIOS	152.631.085	1.217.726.039	475.702.102	
60000 A 60999 MAQUINAS E APARELHOS ELETRICOS, SEUS PERTENCENES E ACCES.	24.170.809	261.290.514	101.357.956	
60000 A 60999 GERAADORES, MOTORES, TRANSFORMADORES E SEMELHES.	6.236.583	45.643.661	17.620.039	
60000 GERAADORES	3.316.180	17.209.257	6.615.849	
ALEMANHA OC.	886.066	4.055.498	1.549.256	
ALEMANHA OR.	9.192	154.375	56.860	
BELGICA-LUXEMBURGO.	25	1.072	483	
CANADA.	2	223	82	
DINAMARCA.	4.300	15.320	6.901	
ESTADOS UNIDOS.	1.210.967	8.789.822	3.351.174	
FINLANDIA.	135	1.895	701	
FRANCA.	6.443	59.773	22.666	
HUNGRIA.	3.559	20.326	9.156	
ITALIA.	561.996	2.346.631	864.321	
JAPAO.	30.297	302.079	115.424	
PAISES BAIXOS.	22	2.181	902	
REINO UNIDO.	931	19.141	7.115	
SUECIA.	551.927	1.183.618	516.235	
SUICA.	27.292	185.074	82.056	
TCHECOSLOVACIA.	22.840	71.686	32.408	
U.R.S.S..	187	543	209	
60003 GERAADORES ELETRICOS, CONJUGADOS A MACINAS A VAPOR.	113.556	1.638.137	603.544	
ALEMANHA OC.	50	2.504	918	
ESTADOS UNIDOS.	6.895	89.375	33.102	
JAPAO.	3.780	82.384	30.344	
SUECIA.	102.931	1.463.874	539.180	
60005 GERAADORES ELETRICOS, CONJUGADOS A MOTORES DE COMBUSTAO INTERNA	486.573	3.851.909	1.641.150	
ALEMANHA OC.	12.425	71.801	32.392	
ESTADOS UNIDOS.	465.851	3.689.792	1.571.096	
ITALIA.	67	1.762	649	
JAPAO.	8.350	94.548	37.013	
60010 MOTORES	819.553	10.358.904	4.032.795	
ALEMANHA OC.	178.879	1.527.241	609.358	
ALEMANHA OR.	71.451	1.429.780	526.674	
ARGENTINA.	571	26.339	10.314	
AUSTRIA.	2.324	23.413	10.269	
BELGICA-LUXEMBURGO.	15.186	215.245	79.392	
CANADA.	651	20.372	7.916	
DINAMARCA.	6.321	32.645	13.329	
ESPAHA.	8	446	198	
ESTADOS UNIDOS.	217.031	3.452.407	1.408.901	
FINLANDIA.	35.194	235.865	86.092	
FRANCA.	43.728	436.796	164.246	
HUNGRIA.	721	1.239	558	
ITALIA.	135.380	1.301.733	483.912	
JAPAO.	11.485	168.613	66.337	
MEXICO.	6	98	44	
PAISES BAIXOS.	10.294	529.122	201.750	
POLONIA.	811	2.870	1.057	
REINO UNIDO.	44.368	550.894	208.611	
RUMANIA.	176	963	434	
SUECIA.	28.854	238.369	90.644	
SUICA.	3.347	100.779	41.422	
TCHECOSLOVACIA.	11.087	55.587	21.926	
URUGUAI.	485	1.765	650	
U.R.S.S..	3.195	8.719	3.701	
60030 TRANSFORMADORES	1.072.406	7.078.889	2.657.286	
ALEMANHA OC.	11.318	254.384	98.253	
ALEMANHA OR.	106	8.181	3.015	
ARGENTINA.	5	206	76	
AUSTRIA.	16	927	378	
BELGICA-LUXEMBURGO.	778	27.513	10.697	
CANADA.	3.803	56.744	20.900	
DINAMARCA.	240	4.830	1.900	
ESTADOS UNIDOS.	998.778	5.885.802	2.181.032	
FRANCA.	1.579	42.007	16.364	
ISRAEL.	7.415	42.933	19.339	
ITALIA.	9.090	107.797	40.291	
JAPAO.	190	5.703	2.351	
PAISES BAIXOS.	5.889	162.812	62.170	
PANAMA.	24	717	264	
REINO UNIDO.	435	15.373	7.392	
SUECIA.	7.566	153.200	58.858	
SUICA.	25.068	369.224	133.786	
TCHECOSLOVACIA.	116	530	220	
60040 CONVERSORES, ROTATIVOS OU ESTATICOS	120.747	2.593.711	981.888	
ALEMANHA OC.	23.026	434.555	167.061	
ALEMANHA OR.	432	19.899	7.329	
AUSTRIA.	3	497	188	
BELGICA-LUXEMBURGO.	3.933	49.989	21.145	
DINAMARCA.	857	9.975	3.898	
ESTADOS UNIDOS.	27.827	1.291.118	481.839	
FRANCA.	2.747	66.976	32.901	
HUNGRIA.	1.783	12.459	5.603	
ITALIA.	21.625	211.547	77.932	
JAPAO.	83	1.680	664	
PAISES BAIXOS.	617	41.228	15.700	
REINO UNIDO.	255	12.790	4.849	
SUECIA.	31.235	324.489	120.637	
SUICA.	6.824	96.527	42.202	
60050 RETIFICADORES	35.852	743.412	281.415	
ALEMANHA OC.	19.075	392.872	149.015	
BELGICA-LUXEMBURGO.	3.836	45.260	16.875	
DINAMARCA.	80	1.116	411	
ESTADOS UNIDOS.	5.637	165.642	63.008	
FRANCA.	3.592	29.309	10.804	
ITALIA.	1.536	11.006	5.834	
JAPAO.	9	2.313	852	
PAISES BAIXOS.	89	6.736	2.510	
REINO UNIDO.	370	29.204	10.768	
SUECIA.	210	15.440	5.694	
SUICA.	1.428	42.474	15.644	
60061 INDUTORES	9.103	100.189	42.782	
ALEMANHA OC.	279	21.299	8.034	
BELGICA-LUXEMBURGO.	7.680	48.352	21.978	
DINAMARCA.	e	e	3	
ESTADOS UNIDOS.	1.073	27.289	11.572	

DISCRIMINAÇÃO DA IMPORTAÇÃO	QUANTIDADE Kg	VALOR A BORDO NO BRASIL		OUTRAS UNIDADES
		Cr\$ 1.000	US \$	
FRANÇA	12	866	319	
ITALIA	1	54	20	
PAISES BAIXOS	12	343	126	
PEINO UNIDO	48	1.978	730	
60065 PEATOPES	262.613	2.063.273	763.330	
ALEMANHA OC.	75.070	571.893	210.655	
ESTADOS UNIDOS	187.392	1.487.354	550.863	
SUIÇA	151	4.026	1.812	
60100 A 60199 APARELHOS DE TELECOMUNICAÇÕES	1.641.677	63.995.463	24.618.048	
60102 APARELHOS TRANSMISSORES DE TELEVISÃO	23.813	2.728.228	1.027.213	
ESTADOS UNIDOS	2.239	343.728	148.186	
PAISES BAIXOS	334	40.440	14.944	
PEINO UNIDO	21.240	2.344.060	884.123	
60103 APARELHOS TRANSMISSORES, RECEPTORES DE RADIOTELEFONIA E RADIOTELEGRAFIA	25.873	2.785.771	1.143.438	
ALEMANHA OC.	2.640	230.026	90.500	
CANADA	65	1.778	556	
DINAMARCA	14	1.918	872	
ESTADOS UNIDOS	13.012	1.419.122	618.111	
ITALIA	2.570	334.032	129.718	
JAPÃO	737	35.282	13.287	
NORUEGA	189	12.057	4.841	
PAISES BAIXOS	17	8.711	3.213	
PANAMA	109	6.336	2.334	
REINO UNIDO	3.432	270.584	112.696	
SUECIA	890	70.834	26.090	
SUIÇA	2.329	395.087	145.520	
60104 CONJUNTO PORTÁTILO, RECEPTOR E TRANSMISSOR, WALKIE-TALKIE, HANDIE-TALKIE E SEMELHES	1.094	77.436	28.604	
ESTADOS UNIDOS	63	12.454	4.672	
FRANÇA	413	22.871	8.424	
JAPÃO	426	15.513	5.714	
PANAMA	100	6.286	2.315	
PEINO UNIDO	92	20.312	7.479	
60106 APARELHOS RECEPTORES E TRANSMISSORES PARA VEÍCULOS AUTOMÓVEIS, AVIÕES, TRENCHERS, ETC.	3.754	993.455	394.394	
ALEMANHA OC.	105	4.503	1.665	
DINAMARCA	45	5.164	1.902	
ESTADOS UNIDOS	2.858	900.088	354.975	
NORUEGA	36	3.182	1.172	
PAISES BAIXOS	320	41.114	18.520	
PANAMA	4	73	27	
PEINO UNIDO	299	36.955	15.258	
SUECIA	87	2.376	875	
60107 APARELHOS DE TOMADA DE VÍDEO PARA TELEVISÃO, CAMERAS	593	133.969	58.531	
ESTADOS UNIDOS	494	109.996	40.319	
PAISES BAIXOS	99	23.973	9.212	
60108 APARELHOS DE TELEIMPRESSÃO, TELEFAX, SIMILARES E SEMELHES	64.129	5.956.852	2.297.492	
ALEMANHA OC.	38.771	4.023.996	1.537.324	
DINAMARCA	1.783	308.188	121.106	
ESTADOS UNIDOS	6.392	320.531	127.520	
ITALIA	17.063	1.282.312	503.500	
NORUEGA	11	3.475	1.280	
PEINO UNIDO	109	18.360	6.762	
60111 APARELHOS RECEPTORES DE TELEVISÃO	962	18.019	6.637	87
ESTADOS UNIDOS	92	3.527	1.299	16
PANAMA	870	14.492	5.338	71
60117 APARELHOS RECEPTORES DE TELEVISÃO, PORTÁTEIS	2.337	52.757	19.432	287
ESTADOS UNIDOS	20	451	166	2
PANAMA	2.317	52.306	19.266	285
60121 APARELHOS RECEPTORES DE RÁDIO DIFUSÃO DE USO DOMÉSTICO	3.307	122.289	45.041	7.570
ESTADOS UNIDOS	811	21.408	7.885	4.260
JAPÃO	99	2.915	1.075	19
MÉXICO	4	145	53	2
PANAMA	2.288	93.473	34.428	3.249
VENEZUELA	105	4.344	1.600	40
60125 APARELHOS RECEPTORES DE RÁDIO DIFUSÃO COMBINADOS COM TOCADISCOS, FONOGRAFOS E SEMELHES, DE USO DOMÉSTICO	18.529	395.886	145.815	8.667
ESTADOS UNIDOS	6.938	134.954	49.707	3.494
JAPÃO	3.979	88.807	32.710	1.530
PANAMA	7.612	172.125	63.398	3.643
60126 APARELHOS RECEPTORES DE RÁDIO DIFUSÃO, PORTÁTEIS, COM FONTE PROPRIÁ DE ENERGIA, DE USO DOMÉSTICO	23.330	849.272	312.756	40.489
ESTADOS UNIDOS	4.628	133.237	49.075	6.592
JAPÃO	4.144	118.935	43.755	4.669
PAISES BAIXOS	40	808	297	20
PANAMA	14.412	591.406	217.829	28.998
VENEZUELA	106	4.887	1.800	300
60127 APARELHOS RECEPTORES DE RÁDIO DIFUSÃO PARA AUTOMÓVEIS	3.718	100.007	36.835	1.297
ALEMANHA OC.	1.203	21.476	7.910	401
ESTADOS UNIDOS	593	31.589	11.635	118
JAPÃO	1.015	20.574	7.578	404
PANAMA	917	26.368	9.712	374
60153 CIRCUITOS IMPRESSOS	63	15.772	5.968	
ESTADOS UNIDOS	57	13.888	5.274	
SUIÇA	6	1.884	694	
60158 PERTENCES E ACESSÓRIOS, N.E.	115.584	2.900.359	1.114.951	
ALEMANHA OC.	7.102	408.500	154.687	
ALEMANHA OP.	140	1.488	548	
BELGICA-LUXEMBURGO	2	33	12	
CANADA	37	4.624	2.696	
CHILE	2	475	175	
DINAMARCA	6	308	134	
ESTADOS UNIDOS	20.237	1.342.340	521.469	
FRANÇA	44	3.314	1.437	
ITALIA		33	12	
JAPÃO	29.680	286.401	108.648	
PAISES BAIXOS	57.643	828.128	315.941	
PANAMA	39	858	316	
PEINO UNIDO	650	23.850	8.873	
SUIÇA		7	3	
60161 PADRÕES, RADIOCNIOMETROS E OUTROS APARELHOS DE RÁDIO DIFUSÃO, RÁDIO SINCROFONIA E RÁDIO TELECOMANDO	34.827	2.391.379	937.299	

VII — IMPORTAÇÃO POR MERCADORIAS, SEGUNDO OS PAÍSES DE PROCEDÊNCIA — 1967

DISCRIMINAÇÃO DA IMPORTAÇÃO	QUANTIDADE Kg	VALOR A BORDO NO BRASIL		OUTRAS UNIDADES
		Cr\$ 1.000	US \$	
ALEMANHA OC.	4.931	313.977	122.841	
BELGICA-LUXEMBURGO.	14	8.772	3.231	
DINAMARCA	60	7.442	2.761	
ESTADOS UNIDOS.	17.077	1.443.207	576.779	
FINLANDIA	99	10.354	3.740	
ITALIA	3.842	243.677	99.752	
JAPÃO	3.926	127.628	47.225	
NORUEGA	997	59.060	22.443	
PAISES BAIXOS	504	16.818	7.576	
REINO UNIDO	3.191	154.121	58.014	
SUECIA	86	6.523	2.957	
60165 AMPLIFICADORES.	4.854	222.905	85.302	
ALEMANHA OC.	189	9.450	3.640	
ARGENTINA	5	492	222	
DINAMARCA	55	3.736	1.376	
ESTADOS UNIDOS.	731	86.568	32.291	
ITALIA	10	1.140	419	
JAPÃO	1.876	51.614	18.779	
PAISES BAIXOS	14	769	283	
PANAMA	402	5.712	2.104	
REINO UNIDO	20	4.009	1.620	
SUECIA	6	2.989	1.101	
SUÍÇA	1.546	56.425	23.467	
60166 MICROFONES.	16.382	483.570	189.239	
ALEMANHA OC.	43	10.363	3.859	
AUSTRIA	636	34.540	12.723	
DINAMARCA	9	2.579	982	
ESTADOS UNIDOS.	207	26.778	9.987	
ITALIA	106	10.423	3.818	
JAPÃO	13.482	274.967	107.439	
PAISES BAIXOS	1.899	123.915	50.829	
PANAMA		5	2	
60167 ALTO-FALANTES	7.671	111.884	42.857	
ALEMANHA OC.	16	446	164	
DINAMARCA	960	10.835	3.990	
ESTADOS UNIDOS.	275	7.955	3.011	
JAPÃO	3.194	44.053	17.210	
PAISES BAIXOS	1.106	25.950	9.707	
PANAMA	87	1.553	572	
REINO UNIDO	2.033	21.049	8.187	
SUÍÇA		43	16	
60171 APARS.DE TELEFONIA. SEUS PERTENCES E ACESSORIOS	1.068.493	25.991.524	9.803.509	
ALEMANHA OC.	36.123	1.251.598	475.156	
ALEMANHA DR.	21	1.053	388	
ARGENTINA	3.032	87.014	32.087	
AUSTRIA	798	28.274	10.414	
BELGICA-LUXEMBURGO.	67.015	2.851.654	1.059.321	
BULGARIA.	2.200	29.121	14.409	
CANADA	3.709	86.541	37.444	
FORMOSA	6	221	100	
DINAMARCA	395	50.951	18.945	
ESPANHA	68.000	1.044.858	392.890	
ESTADOS UNIDOS.	39.308	1.367.851	537.857	
FRANCA	62.618	2.258.054	836.224	
HUNGRIA	1.750	23.959	8.788	
INDIA	25.292	641.801	237.385	
ITALIA	8.124	322.595	125.454	
IUGOSLAVIA.	100	1.128	508	
JAPÃO	6.164	95.345	36.291	
NORUEGA	3	258	95	
PAISES BAIXOS	8.644	383.287	142.125	
PANAMA	59	1.899	700	
PORTUGAL	73	3.736	1.376	
REINO UNIDO	17.558	668.021	251.957	
SUECIA	706.562	14.625.687	5.528.040	
SUÍÇA	205	12.711	4.826	
TCHECOSLOVAVIA	9.534	110.709	45.899	
U.R.S.S.	1.200	13.296	6.000	
60175 APARS.DE TELEGRAFIA. SEUS PERTENCES E ACESSORIOS.	8.281	581.191	229.984	
ALEMANHA OC.	1.064	101.146	37.301	
BELGICA-LUXEMBURGO.	20	4.719	1.735	
DINAMARCA	105	48.053	21.631	
ESTADOS UNIDOS.	93	36.913	13.506	
FRANCA		79	29	
ITALIA	1.238	143.783	52.992	
PERU	27	633	233	
REINO UNIDO	5.416	193.210	83.073	
SUÍÇA	318	52.655	19.394	
60180 VALVULAS E TUBOS RECEPTORES. UM	130.116	5.984.643	2.295.819	6.476.248
ALEMANHA OC.	737	52.975	21.189	48.833
ARGENTINA	5.891	558.332	215.199	590.300
CHILE	27	2.158	972	1.400
ESTADOS UNIDOS.	12.343	730.661	279.120	506.704
HUNGRIA	1.685	64.799	25.941	86.800
JAPÃO	60.132	2.288.177	859.217	2.754.409
MEXICO	4.326	185.305	68.252	117.750
PAISES BAIXOS	18.021	1.602.170	636.422	1.361.041
REINO UNIDO	118	6.740	2.819	3.399
SUECIA	1	104	47	4
SUÍÇA		152	56	200
TCHECOSLOVAVIA	2.531	127.320	47.012	167.818
U.R.S.S.	22.104	345.750	137.173	837.590
60181 VALVULAS E TUBOS TRANSMISSORES. UM	4.454	774.878	300.358	37.444
ALEMANHA OC.	130	55.538	15.625	1.366
ARGENTINA	290	67.816	26.460	846
DINAMARCA		84	31	50
ESTADOS UNIDOS.	1.186	217.442	85.091	12.695
HUNGRIA	90	9.244	4.164	300
JAPÃO	163	14.461	6.520	5
PAISES BAIXOS	1.410	331.599	125.992	12.007
REINO UNIDO	433	39.109	16.518	4.359
SUÍÇA	252	54.993	20.499	816
U.R.S.S.	500	4.501	1.658	5.000
60182 VALVULAS E TUBOS RETIFICADORES. UM	8.328	688.936	263.715	249.822
ALEMANHA OC.	72	16.388	6.309	665
ALEMANHA DR.	8	1.472	563	12
ARGENTINA	2.669	266.519	101.933	185.332
CHILE	2.100	58.489	21.543	50.000
ESPANHA	5	1.110	409	10
ESTADOS UNIDOS.	232	40.509	16.573	1.228
FRANCA	78	10.601	3.903	6
ITALIA	30	40.071	14.975	278

DISCRIMINAÇÃO DA IMPORTAÇÃO		QUANTIDADE Kg	VALOR A BORDO NO BRASIL		OUTRAS UNIDADES
			Cr\$ 1.000	US \$	
	JAPÃO	12	2.238	1.008	24
	PAÍSES BAIXOS	1.074	147.694	58.202	10.128
	REINO UNIDO	1.908	83.760	32.456	971
	SUÍÇA	140	19.505	7.741	1.168
60184	TUBOS DE IMAGEM P. TELEVISÃO, CINESCOPIOS	14.263	71.726	28.672	1.263
	JAPÃO	173	1.358	574	58
	PAÍSES BAIXOS	90	1.899	298	5
	URUGUAI	14.000	74.269	27.400	1.200
60185	TUBOS DE RAIOS CATÓDICOS, N.E.	2.864	243.669	96.634	1.922
	ALEMANHA OC.	42	6.612	2.448	136
	ESTADOS UNIDOS	2.044	191.154	76.051	1.402
	ITALIA	1	1.390	626	1
	JAPÃO	560	1.829	1.250	112
	PAÍSES BAIXOS	90	10.466	4.073	163
	REINO UNIDO	127	31.213	12.185	104
	SUÍÇA		3	1	3
60186	DIÓXIDOS, TRIÓXIDOS E OUTRAS VALVULAS DE CRISTAL, TRANSISTORES	49.007	8.450.979	3.357.862	12.508.318
	ALEMANHA OC.	7.996	571.930	253.351	832.907
	ALEMANHA OR.	2	24	11	5
	ARGENTINA		128	50	7
	BELGICA-LUXEMBURGO	108	62.676	23.574	70.161
	CANADA	9	8.622	3.229	105
	DINAMARCA	1	4.629	1.711	451
	ESPANHA	1	55	1.029	5.000
	ESTADOS UNIDOS	19.530	2.048.861	825.231	2.182.938
	FRANÇA	2.008	504.890	206.609	111.543
	INDIA	263	10.796	4.204	6.505
	ITALIA	30	5.445	2.100	236
	JAPÃO	5.728	1.161.614	455.712	3.541.919
	MEXICO	1.244	390.418	150.144	1.220.150
	PAÍSES BAIXOS	7.929	2.440.649	955.218	4.127.902
	REINO UNIDO	3.068	873.838	390.545	25.908
	SUECIA	52	130.041	47.981	41.920
	SUÍÇA	488	74.692	28.640	661
	U.R.S.S.	496	48.932	18.023	340.000
60188	CELULAS FOTOELÉTRICAS	1.055	299.146	116.628	138.644
	ALEMANHA OC.	21	5.757	2.284	270
	AUSTRIA		60	36	1
	BELGICA-LUXEMBURGO	1	1.598	715	5
	CANADA	10	331	122	10
	DINAMARCA	207	2.392	881	7
	ESTADOS UNIDOS	383	85.555	34.782	6.882
	FRANÇA	1	204	76	206
	ITALIA	14	930	403	29
	JAPÃO	16	9.678	3.644	340
	PAÍSES BAIXOS	383	186.864	71.416	130.474
	REINO UNIDO	5	2.557	1.057	230
	SUÍÇA	14	3.122	1.183	185
	TCHECOSLOVÁQUIA		79	29	5
60189	VALVULAS E TUBOS, N.E.	2.819	525.432	211.135	65.637
	ALEMANHA OC.	199	49.992	19.256	4.400
	ARGENTINA	9	603	222	135
	BELGICA-LUXEMBURGO	2	4.875	2.126	119
	CANADA	1	7	3	2
	DINAMARCA		315	128	18
	ESTADOS UNIDOS	1.998	321.067	130.137	45.416
	FRANÇA	194	35.571	14.645	122
	HUNGRIA	12	890	401	
	INDIA	3	324	123	120
	ITALIA		16	7	20
	JAPÃO		870	341	2
	PAÍSES BAIXOS	150	36.367	13.739	10.829
	REINO UNIDO	215	71.393	28.787	4.343
	SUECIA	30	1.877	636	73
	SUÍÇA	4	1.955	584	38
60199	APARELHOS DE TELECOMUNICAÇÃO, N.E.	1.277	58.330	22.828	
	ESTADOS UNIDOS	1.277	58.330	22.828	
60200 A 60299	APARELHOS DE ELETRICIDADE MÉDICA E RADIOLÓGICOS	208.619	10.774.790	4.241.255	
60200	APARELHOS ELETRICIRÚRGICOS	7.310	301.114	125.381	
	ALEMANHA OC.	3.879	185.903	79.662	
	DINAMARCA	210	7.142	3.217	
	ESTADOS UNIDOS	3.026	98.801	39.095	
	JAPÃO	3	141	52	
	PAÍSES BAIXOS	156	7.249	2.665	
	SUÍÇA	30	1.058	388	
	U.R.S.S.	6	820	302	
60210	APARELHOS ELETRÓDENTÁRIOS	372	68.306	27.267	
	ALEMANHA OC.	47	34.805	12.854	
	AUSTRIA	38	2.446	996	
	FRANÇA	9	3.332	1.591	
	JAPÃO	246	12.101	5.441	
	SUÍÇA	32	15.422	6.385	
60220	APARELHOS ELETRÓTERAPÊUTICOS	14.845	701.221	277.804	
	ALEMANHA OC.	6.521	263.468	105.399	
	ALEMANHA OR.	195	6.575	2.422	
	DINAMARCA	40	1.762	649	
	ESTADOS UNIDOS	7.513	378.708	149.691	
	FRANÇA	141	11.100	4.092	
	ITALIA	75	3.478	1.281	
	PAÍSES BAIXOS	70	14.106	5.205	
	REINO UNIDO	68	5.505	2.205	
	SUECIA	108	6.973	2.558	
	TCHECOSLOVÁQUIA	2	488	222	
	U.R.S.S.	112	9.058	4.080	
60230	APARELHOS ELETRÓDIAGNÓSTICOS	13.481	1.741.026	693.908	
	ALEMANHA OC.	3.953	345.803	139.691	
	ALEMANHA OR.	85	12.965	4.628	
	AUSTRIA	60	13.160	5.002	
	BELGICA-LUXEMBURGO	12	833	371	
	DINAMARCA	1.580	263.019	103.614	
	ESTADOS UNIDOS	4.562	616.591	255.221	
	FRANÇA	1.661	274.420	108.839	
	HUNGRIA	205	8.856	3.262	
	JAPÃO	417	62.011	24.096	
	PAQUISTÃO	6	252	93	
	REINO UNIDO	210	17.850	7.345	
	SUECIA	452	41.808	15.399	
	SUÍÇA	678	70.871	26.347	

VII — IMPORTAÇÃO POR MERCADORIAS, SEGUNDO OS PAÍSES DE PROCEDÊNCIA — 1967

DISCRIMINAÇÃO DA IMPORTAÇÃO	QUANTIDADE Kg	VALDR A BDRDD ND BRASIL		OUTRAS UNIDADES
		Cr\$ 1.000	US \$	
60261 APARS.OE RAIOS X P.USO DENTARIOUM	22.026	726.495	284.927	766
ALEMANHA OC.	10.116	277.176	110.474	350
ITALIA	1.430	23.490	8.661	35
PAISES BAIXOS	10.181	422.709	164.374	378
TCHECOSLOVAQUIA	299	3.120	1.418	3
60262 APARS.DE RAIOS X P.USO EM MEDICINA, INCL.P.OIAGNOSTICO E TERAPEUTICAUM	110.408	4.943.534	1.912.753	194
ALEMANHA OC.	86.017	4.336.717	1.677.111	160
AUSTRIA	15	1.366	503	1
ESTADOS UNIDOS.	4.616	76.367	37.374	7
HUNGRIA	4.832	105.033	38.686	4
ITALIA	2.600	39.539	14.563	1
JAPAO	887	17.478	7.790	8
PAISES BAIXOS	11.441	367.034	136.726	13
60264 APARS.OE RAIOS X P.USO INDUSTRIALUM	5.113	251.632	98.254	24
ALEMANHA OC.	257	18.028	6.640	1
DINAMARCA	927	83.373	31.757	10
ESTADOS UNIDOS.	4	3.215	1.184	1
FRANCA	417	14.306	6.444	2
JAPAO	20	1.534	565	1
NORUEGA	96	9.388	3.458	1
PAISES BAIXOS	3.392	121.788	48.206	8
60267 TUBOS GERADORES DE RAIOS XUM	2.512	604.041	236.252	1.029
ALEMANHA OC.	710	238.444	92.785	401
ALEMANHA OR.	59	15.669	6.097	35
AUSTRIA	2	733	330	1
DINAMARCA	12	7.062	2.601	6
ESPANHA	21	8.422	3.102	20
ESTADOS UNIDOS.	309	75.134	30.894	96
ITALIA	469	97.229	37.979	291
JAPAO	85	7.613	2.804	10
PAISES BAIXOS	263	115.532	45.402	135
SUICA	168	15.345	5.717	14
TCHECOSLOVAQUIA	423	22.858	8.441	20
60268 PERTENCES E ACESSDRIS P.APARS.OE RAIOS X, N.E.	24.042	1.178.760	483.085	1
ALEMANHA OC.	10.135	488.986	203.987	1
ALEMANHA OR.	54	2.348	865	
BELGICA-LUXEMBURGO.	80	6.159	2.762	
CANADA	102	7.648	2.817	
DINAMARCA	195	21.675	8.021	
ESPANHA	4	152	56	
ESTADOS UNIDOS.	2.787	175.273	70.133	
ITALIA	3.109	57.239	24.739	
JAPAO	24	1.186	437	
PAISES BAIXOS	5.534	331.138	132.908	
REINO UNIOO	434	15.180	5.591	
SUECIA	303	55.512	24.067	
TCHECOSLOVAQUIA	1.081	16.264	6.702	
60280 APARS.QUE UTILIZAM AS RADIOACES DE SUBSTS.RADIOATIVAS, GAMATERAPIA,CURIETERAPIA E OUTROS	8.510	258.661	101.624	
ALEMANHA OC.	5.934	178.984	72.277	
ITALIA	2.576	79.677	29.347	
60300 A 60399 EQUIPAMENTO ELETRICO P.VEICULOS E MOTDRES DE COM BUSTAO INTERNA	644.847	6.673.541	2.660.573	
60301 VELAS	7.585	163.490	64.740	
ALEMANHA OC.	608	27.625	10.912	
DINAMARCA	37	608	224	
ESTADOS UNIDOS.	2.992	104.355	40.262	
FRANCA	6	30	11	
ITALIA	2	166	61	
IUGUSLAVIA		318	117	
JAPAO	20	211	95	
REINO UNIOO	69	3.744	1.454	
SUECIA	1	57	21	
TCHECOSLOVAQUIA	3.850	26.181	11.583	
60319 EQUIPTO.ELETR.OE ARRANCO E IGNICAO P.MOTDRES A EXPLOSAO N.E., DINAMO,POTS.OE ARRANCO,BOBINA,MAGNETOS DE IGNICAO	347.404	4.249.257	1.696.188	
ALEMANHA OC.	110.008	1.340.371	514.678	
ALEMANHA OR.	9.301	86.188	35.377	
AUSTRIA	569	12.126	5.114	
BELGICA-LUXEMBURGO.	2	38	14	
DINAMARCA	121	1.802	755	
ESTADOS UNIDOS.	133.549	2.095.519	857.587	
FINLANDIA	12	227	99	
FRANCA	39.542	395.774	157.948	
ITALIA	14.614	96.831	38.021	
JAPAO	213	3.864	1.465	
NORUEGA	21	2.183	804	
PAISES BAIXOS	19	575	212	
POLONIA	323	11.432	4.211	
REINO UNIOO	1.701	29.470	11.344	
SUECIA	9.240	62.149	23.457	
SUICA	12	1.027	378	
TCHECOSLOVAQUIA	28.157	109.681	44.724	
60331 BUZINAS	82.524	359.074	148.694	
ALEMANHA OC.	24.424	144.925	59.490	
ALEMANHA OR.	44.617	148.501	61.823	
ESTADOS UNIDOS.	646	6.785	2.778	
HONG-KONG	2.690	11.408	4.586	
ITALIA	59	829	323	
JAPAO	7.467	35.571	14.800	
REINO UNIOO	1	43	16	
SUECIA	4	114	51	
TCHECOSLOVAQUIA	2.616	10.898	4.827	
60336 FAROIS, FAROLETES E LANTERNAS	5.026	77.162	33.445	
ALEMANHA OC.	2.957	45.758	20.045	
DINAMARCA	4	49	22	
ESTADOS UNIDOS.	374	12.472	5.378	
FRANCA	1.212	13.566	5.740	
ITALIA	17	173	64	
JAPAO	679	2.829	1.271	
REINO UNIOO	57	1.382	539	
TCHECOSLOVAQUIA	125	933	386	
60337 FAROIS SELADOS, SEALEO BEAMS	141.516	1.074.057	423.994	
ALEMANHA OC.	8.361	63.310	23.799	
ALEMANHA OR.	5.724	127.974	50.163	
CANADA		11	4	
ESTADOS UNIDOS.	73.013	422.188	167.273	

DISCRIMINAÇÃO DA IMPORTAÇÃO	QUANTIDADE Kg	VALOR A BORDO NO BRASIL		OUTRAS UNIDADES
		Cr\$ 1.000	US \$	
FRANÇA	5.185	113.818	44.252	
HUNGRIA	1.140	23.505	10.599	
ITALIA	13	466	172	
JAPAO	10.896	188.505	76.823	
PAISES BAIXOS	36.119	114.333	42.319	
REINO UNIO	4	84	31	
TCHECOSLOVAQUIA	1.061	23.163	8.760	
60339 EQUIPAMENTO ELETRICO DE ILUMINACAO E SINALIZACAO P. VEICULOS A MOTOR, N.E., EXCL. P. AVIOES E NAVIOS	4.139	44.351	18.520	
ALEMANHA OC.	1.177	18.258	8.044	
ALEMANHA OR.	542	3.118	1.328	
ESTADOS UNIDOS.	426	8.193	3.108	
FRANCA.	16	751	276	
ITALIA.	4	46	17	
JAPAO	1.158	4.589	2.067	
REINO UNIO	206	5.658	2.084	
SUECIA.		5	2	
TCHECOSLOVAQUIA	608	3.733	1.594	
60380 EQUIPAMENTO ELETRICO DE ILUMINACAO E SINALIZACAO P. AVIOES E NAVIOS	4.398	406.077	158.467	
ALEMANHA OC.	1.321	25.927	9.791	
ESTADOS UNIDOS.	1.300	257.824	103.448	
FRANCA.	5	182	67	
JAPAO	931	28.973	10.687	
NORUEGA	163	3.600	1.326	
PAISES BAIXOS	462	10.482	3.870	
REINO UNIO	212	79.246	29.196	
SUECIA.	4	223	82	
60399 EQUIPAMENTO ELETRICO P. VEICULOS, N.E., ESTADOS UNIDOS.	52.255	297.073	116.525	
ITALIA.	78	1.232	555	
JAPAO	1	11	4	
TCHECOSLOVAQUIA	52.137	295.273	115.161	
	39	957	205	
60400 A 60499 NAQUINAS E FERRAMENTAS ELECTROMECANICAS; PORTATEIS E AS TIPO DOMESTICAS	161.645	4.153.389	1.614.573	
60400 FERRAM. ELECTROMEC. PORTATEIS, ADEQUADOS P. TRAB. MANUAL.	90.160	1.868.494	732.231	
ALEMANHA OC.	12.058	373.641	144.493	
ALEMANHA OR.	1.392	18.094	7.122	
DINAMARCA	49	2.417	1.086	
ESTADOS UNIDOS.	54.245	1.124.430	439.501	
FRANCA.	14	825	370	
ITALIA.	426	10.268	4.308	
JAPAO	3.445	57.806	23.336	
PAISES BAIXOS	1	220	99	
REINO UNIO	3.694	60.010	23.132	
SUECIA.	58	1.270	468	
SUICA	4.319	118.769	46.667	
TCHECOSLOVAQUIA	9.892	96.235	39.689	
N.R.S.S.	567	4.329	1.960	
60425 VENTILADORES. UM	17.438	187.462	69.047	2.590
ESTADOS UNIDOS.	31	488	180	3
GUIANA BRIT.	195	3.369	1.241	30
JAPAO	911	9.139	3.366	177
PANAMA.	15.809	167.695	61.766	2.358
VENEZUELA	492	6.771	2.494	22
60431 ASPIRADORES DE PO UM	978	8.776	3.399	104
ALEMANHA OC.	179	3.169	1.251	40
ESTADOS UNIDOS.	29	986	446	10
PANAMA.	370	4.621	1.702	54
60443 LIQUIDIFICADORES. UM	330	5.553	2.043	91
ALEMANHA OC.	39	737	269	10
ESTADOS UNIDOS.	42	1.754	646	5
PANAMA.	250	3.062	1.128	76
60452 NAQUINAS P. MOER E MISTURAR ALIMENTOS; BATEDEIRAS.	93	5.273	1.482	
ALEMANHA OC.	80	5.219	1.462	
PANAMA.	13	54	20	
60464 NAQUINAS P. BARBEAR E P. CORTAR CABELO. UM	50.062	1.984.130	772.931	128.919
ALEMANHA OC.	2.611	127.163	47.662	2.192
ARGENTINA	44.440	1.752.847	685.841	109.369
ESTADOS UNIDOS.	59	3.843	1.428	61
ITALIA.	1.160	52.533	19.314	2.284
MEXICO.	166	13.399	6.038	550
PAISES BAIXOS	234	3.234	1.189	4.992
PANAMA.	55	1.249	460	500
REINO UNIO	202	2.669	983	10
SUICA	1.144	27.193	10.016	9.001
60480 PERTENCES E ACESSORIOS.	734	53.700	20.810	2.000
ALEMANHA OC.	215	19.323	7.250	
ARGENTINA	429	29.453	11.657	2.000
ESTADOS UNIDOS.	6	275	105	
ITALIA.	42	9.5	337	
PAISES BAIXOS	42	3.734	1.461	
60499 MAQS. ELECTROMEC. TIPO DOMESTICO, ESCRITORIOS E SEMELHS.	2.250	40.001	12.630	
ARGENTINA	762	18.302	6.741	
ESTADOS UNIDOS.	1.297	19.480	5.197	
JAPAO	136	1.544	443	
PANAMA.	55	675	249	
60500 A 60599 APARS. ELECTRICOS DE SINALIZACAO E SEGURANCA. CAMPAINHA ELECTRICA	62.853	2.405.411	896.834	
60540 EQUIPAMENTO ELETRICO P. CONTROLE E SINALIZACAO DE ESTRADAS DE FERRO E VIAS DE COMUNICACAO.	54.834	2.216.014	822.944	
ALEMANHA OC.	29.187	783.624	288.938	
ESTADOS UNIDOS.	24.949	1.349.670	503.504	
FRANCA.	3	247	111	
REINO UNIO	693	82.302	30.314	
SUICA	2	171	77	
60560 CAMPAINHAS ELECTRICAS. QUADROS INDICADORES P. USO DOMESTICO, ESCRITORIOS E FABRICAS. INSTALACOES ELECTRICAS DE ALARME CONTRA ROUBOS E INCENDIOS.	8.019	189.397	73.890	
ALEMANHA OC.	3.998	87.767	32.905	
ALEMANHA OR.	105	1.428	526	
BELGICA-LUXENBURGO	59	2.403	983	
DINAMARCA	2	80	36	

VII — IMPORTAÇÃO POR MERCADORIAS, SEGUNDO OS PAÍSES DE PROCEDÊNCIA — 1967

DISCRIMINAÇÃO DA IMPORTAÇÃO	QUANTIDADE Kg	VALOR A BORDO NO BRASIL		OUTRAS UNIDADES
		Cr\$ 1.000	US \$	
ESTADOS UNIDOS.	734	29.596	11.273	
FRANÇA.	79	4.327	2.028	
ITALIA.	56	2.175	804	
JAPÃO.	563	12.652	5.019	
NORUEGA.	6	439	194	
PAISES BAIXOS.	1.295	20.958	12.554	
REINO UNIDO.	273	6.015	2.670	
SUECIA.	814	5.238	2.249	
SUÍÇA.	35	6.319	2.649	
6 600 A 6.699 INST. E APARS. DE MEDIDA, VERIFICAÇÃO, CONTROLE, REGULACÃO E ANÁLISE ELETR. OU ELETRONICOS	807.949	19.485.610	7.694.214	
6.600 CONTADORES E MEDIDORES DE CONSUMO DE ENERGIA OU ELETRICIDADE. G	537.477	3.781.882	1.549.309	
ALEMANHA OC.	189	6.994	2.722	
ALEMANHA OR.	2.253	14.068	5.189	
ARGENTINA.	17.416	262.372	100.815	
BULGARIA.	750	8.460	3.116	
CANADA.	2.261	30.368	11.241	
ESTADOS UNIDOS.	55.924	979.845	377.557	
FRANÇA.	47	8.845	3.259	
HUNGRIA.	97.456	500.307	207.575	
ITALIA.	252	1.850	3.129	
JAPÃO.	21.149	139.422	60.201	
MEXICO.	80.617	717.090	322.973	
POLONIA.	11.269	69.115	30.322	
SUÍÇA.	2.917	81.510	33.726	
TCHECOSLOVAQUIA.	176.957	806.593	325.995	
URUGUAI.	150	2.172	900	
U.R.S.S.	67.898	146.951	60.689	
6.605 OSCILOSCOPIOS E OSCILOGRAFOS. G	6.997	1.156.029	448.586	
ALEMANHA OC.	513	55.587	21.919	
ALEMANHA OR.	62	5.560	2.048	
DINAMARCA.	33	3.454	1.556	
ESTADOS UNIDOS.	4.597	926.536	360.183	
FRANÇA.	64	25.032	9.220	
JAPÃO.	102	1.756	791	
PAISES BAIXOS.	1.158	69.321	26.788	
REINO UNIDO.	227	31.864	12.473	
SUECIA.	37	4.741	1.756	
SUÍÇA.	204	32.178	11.852	
6.607 AMPERIMETROS, VOLTIMETROS, WATTMETROS, SEMELHES, P. MEDIDA DE GRANDEZAS ELETRICAS. G	92.689	6.352.807	2.484.639	
ALEMANHA OC.	8.187	712.391	284.958	
ALEMANHA OR.	71	8.651	3.186	
AUSTRIA.	262	30.718	12.286	
BELGICA-LUXEMBURGO.	627	63.220	23.823	
DINAMARCA.	400	45.842	17.887	
ESPAÑA.	30	26.397	9.773	
ESTADOS UNIDOS.	37.892	3.576.650	1.398.426	
FRANÇA.	3.405	271.983	101.369	
INDIA.	53	3.435	1.265	
ITALIA.	1.702	33.058	12.385	
JAPÃO.	30.524	754.662	306.325	
PAISES BAIXOS.	2.816	240.832	93.540	
POLONIA.	2	462	170	
REINO UNIDO.	3.870	347.804	141.020	
SUECIA.	922	53.975	22.763	
SUÍÇA.	1.132	109.668	45.110	
TCHECOSLOVAQUIA.	794	53.069	20.352	
6.610 TESTADORES DE VALVULAS. G	93	5.513	2.160	
ALEMANHA OC.	44	4.039	1.496	
ESTADOS UNIDOS.	14	1.291	541	
JAPÃO.	25	275	123	
6.620 ANEMOMETROS. G	13	1.076	482	
ALEMANHA OC.	13	1.076	482	
6.630 DETECTORES DE VIBRAÇÃO. G	194	12.544	4.690	
ALEMANHA OC.	2	755	278	
DINAMARCA.	7	2.552	936	
ESTADOS UNIDOS.	3	996	444	
REINO UNIDO.	159	5.492	2.023	
SUÍÇA.	23	2.759	1.009	
6.635 BANCOS DE ENSAIO. G	20.386	374.298	146.084	
ALEMANHA OC.	17.244	328.616	126.697	
ALEMANHA OR.	270	2.153	793	
ESTADOS UNIDOS.	7	942	347	
ITALIA.	1.150	6.054	2.727	
REINO UNIDO.	515	11.405	4.201	
SUÍÇA.	1.200	25.128	11.319	
6.640 APARELHOS P. TESTAR, MECANICAMENTE, PROPRIEDADES FISICAS DE MATERIAS INDUSTRIAIS. G	8.904	268.738	105.005	
ALEMANHA OC.	6.666	155.594	63.091	
ESTADOS UNIDOS.	2.004	68.682	25.536	
JAPÃO.	65	3.513	1.294	
REINO UNIDO.	146	37.723	13.894	
SUÍÇA.	23	3.226	1.190	
6.650 TERMOMETROS. G	196	31.519	12.836	
ALEMANHA OC.	62	16.748	6.985	
DINAMARCA.	74	7.734	3.156	
ESTADOS UNIDOS.	16	1.201	542	
HUNGRIA.	2	166	61	
ITALIA.	6	1.674	620	
JAPÃO.	35	3.507	1.292	
LÍBANO.	1	499	180	
6.655 PIROMETROS. G	3.225	112.884	44.449	
ALEMANHA OC.	86	10.339	4.209	
DINAMARCA.	125	4.835	1.781	
ESTADOS UNIDOS.	1.943	36.428	15.388	
FRANÇA.	314	24.957	9.264	
REINO UNIDO.	741	34.398	13.021	
SUÍÇA.	16	1.927	786	
6.660 TERMOSTATOS. G	4.511	314.576	125.309	
ALEMANHA OC.	120	35.942	14.329	
ARGENTINA.	147	16.958	6.253	
CANADA.		166	61	
DINAMARCA.	26	3.067	1.107	
ESTADOS UNIDOS.	3.677	208.522	82.168	
FRANÇA.	453	42.696	18.373	

VII — IMPORTAÇÃO POR MERCADORIAS, SEGUNDO OS PAISES DE PROCEDÊNCIA — 1967

97

DISCRIMINAÇÃO DA IMPORTAÇÃO	QUANTIDADE Kg	VALOR A BDRDO ND BRASIL		OUTRAS UNIDADES
		Cr\$ 1.000	US \$	
ITALIA	2	435	142	
PAISES BAIXOS	7	1.047	425	
REINO UNIDO	1	15	6	
SUECIA	56	3.157	1.245	
SUICA	42	2.621	1.180	
60665 MANOMETROS G	99	3.197	1.174	
ITALIA	99	3.197	1.174	
60670 FOTOMETROS - PARA - COLORIMETROS, FOTOMETROS E				
ESPECTROFOTOMETROS	634	93.415	36.820	
ALEMANHA OC.	8	1.070	492	
ESTADOS UNIDOS	347	67.715	26.727	
PAISES BAIXOS	45	3.025	1.114	
REINO UNIDO	234	21.605	8.497	
60680 TACOMETROS, CONTADORES DE VOLTAZ, CONTADORES DE PRODUÇÃO E SEMELHES G	587	61.653	23.912	
ALEMANHA OC.	176	20.937	7.802	
ESTADOS UNIDOS	128	20.877	7.969	
JAPÃO	35	1.089	401	
PAISES BAIXOS	42	2.631	983	
REINO UNIDO	188	13.153	5.372	
SUECIA	8	421	155	
SUICA	10	2.545	1.130	
60690 BALANÇAS ELETRONICAS G	103	7.916	2.992	
ALEMANHA OC.	14	3.711	1.367	
ESTADOS UNIDOS	9	1.047	462	
JAPÃO	80	3.158	1.163	
60695 APARELHOS P. MEDIDA E DETECÇÃO DE RADIOATIVIDADE, GEIGER E SEMELHES G	5.013	622.735	246.951	
ALEMANHA OC.	56	11.397	4.193	
CANADA		5.856	2.638	
ESTADOS UNIDOS	4.262	519.024	207.968	
FRANCA	47	18.127	6.708	
ISRAEL	39	6.880	2.534	
PAISES BAIXOS	608	61.451	22.910	
60699 APARELHOS E INSTRUMENTOS DE MEDIDA, VERIFICAÇÃO, CONTRO- LE, REGULACÃO E ANÁLISE, ELETRICOS OU BLETRONICOS, N.E. G	126.838	6.284.838	2.458.917	
ALEMANHA OC.	31.671	1.329.470	522.215	
ALEMANHA OR.	415	15.754	6.005	
ARGENTINA	4.429	26.640	9.812	
AUSTRIA	12	2.384	878	
CANADA	7	3.372	1.519	
CHINAMARCA	1.292	86.368	34.784	
ESTADOS UNIDOS	59.656	3.469.813	1.356.919	
FRANCA	4.803	341.951	126.903	
ITALIA	1.253	77.314	30.353	
JAPÃO	1.770	145.426	62.174	
LIBANO	1	543	200	
PAISES BAIXOS	1.133	73.732	31.183	
PANAMA	16	4.523	1.666	
POLONIA	392	11.382	4.241	
REINO UNIDO	5.877	182.878	70.350	
SUECIA	116	5.713	2.163	
SUICA	13.995	507.575	187.552	
60800 A 60899 ARTIGOS ELETRICOS, PERTS. E ACESS. NAO INCLUIDOS EM CLASSE PROPRIA DE MAQUINAS E APARS. ELETRICOS	2.225.514	20.323.368	7.913.451	
60800 PILHAS SECAS	18.280	166.596	62.872	
ALEMANHA OC.	1.490	12.256	4.658	
AUSTRIA		164	74	
ESTADOS UNIDOS	685	7.582	3.062	
FRANCA	6	63	24	
HONG-KONG	60	220	81	
JAPÃO	15.785	144.078	54.129	
PAISES BAIXOS		158	71	
PANAMA	254	2.075	773	
60802 PILHAS ESPECIAIS P. APARELHOS DE SUROZ	537	92.540	35.426	
ALEMANHA OC.	2	1.176	433	
ESTADOS UNIDOS	351	67.866	26.338	
JAPÃO	10	918	338	
MEXICO	174	22.580	8.317	
60804 PILHAS, N.E.	1.789	28.905	11.155	
ALEMANHA OC.	86	8.712	3.202	
ESTADOS UNIDOS	1.121	4.912	1.935	
FRANCA	206	8.654	3.507	
JAPÃO	356	4.977	1.857	
PAISES BAIXOS	18	225	83	
PANAMA	1	1.211	492	
REINO UNIDO	2	214	79	
60806 ACUMULADORES	30.729	215.147	85.594	
ALEMANHA OC.	5.866	45.611	17.777	
BULGARIA	4.972	14.020	5.164	
CHINAMARCA	5	984	363	
ESTADOS UNIDOS	15.931	95.731	38.508	
FRANCA	105	5.476	2.017	
JAPÃO	3.117	19.709	7.534	
PANAMA	41	1.091	369	
REINO UNIDO	303	5.957	2.347	
SUECIA	327	24.669	10.633	
SUICA	61	1.989	882	
60811 LAMPADAS COMUNS	19.011	98.251	38.037	
CHECOSLOVAQUIA	19.011	98.251	38.037	
60812 LAMPADAS MINIATURA P. BICICL., LANTERNA DE BOLSO E SEMELH. ALEMANHA OC.	494	14.063	5.896	
ALEMANHA OC.	27	1.651	608	
ESTADOS UNIDOS		177	80	
JAPÃO	467	12.235	5.208	
60814 LAMPADAS FLUORESCENTES	13.343	85.437	31.549	
ALEMANHA OC.	108	3.347	1.425	
ESTADOS UNIDOS	576	6.759	2.527	
JAPÃO	11.898	58.631	21.630	
PAISES BAIXOS	7	52	19	
PANAMA	935	15.660	5.768	
REINO UNIDO	8	396	146	
SUICA	1	92	34	
60816 LAMPADAS DE ARCO VOLTAICO		331	122	
ESTADOS UNIDOS		331	122	

VII — IMPORTAÇÃO POR MERCADORIAS, SEGUNDO OS PAÍSES DE PROCEDÊNCIA — 1967

DISCRIMINAÇÃO DA IMPORTAÇÃO	QUANTIDADE Kg	VALOR A BORDO NO BRASIL		OUTRAS UNIDADES
		Cr\$ 1.000	US \$	
6.817 LAMPADAS P.USCS FOTOGRAFICAS	7,937	229,392	86,293	
ALEMANHA OC.	727	37,550	13,830	
CANADA	416	23,023	8,490	
ESTADOS UNIDOS	1,395	57,870	21,699	
ITALIA	1	65	24	
JAPAO	5,395	109,104	41,929	
REINO UNIDO	3	1,170	431	
6.818 LAMPADAS P.CINEMATOGRAFOS	1,908	114,412	44,923	
ALEMANHA OC.	312	18,038	6,638	
AUSTRIA		261	131	
ESTADOS UNIDOS	9	5,932	2,361	
JAPAO	1,576	83,970	33,109	
PAISES BAIXOS	8	1,437	529	
SUIÇA	3	4,784	2,155	
6.819 LAMPADAS ESPECIAIS, N.E.	81,477	1,901,516	739,123	
ALEMANHA OC.	1,766	223,809	85,255	
ALEMANHA OR.	327	10,439	4,106	
AUSTRIA	1	1,189	458	
BELGICA-LUXEMBURGO	258	63,212	23,876	
CANADA	2	272	119	
DINAMARCA	47	2,140	863	
ESTADOS UNIDOS	6,394	383,927	156,827	
FRANCA	1,391	34,259	13,942	
HONG-KONG	9	356	131	
INDIA		778	286	
ITALIA	65	6,565	2,633	
JAPAO	35,573	561,574	217,745	
PAISES BAIXOS	7,791	100,561	112,900	
PANAMA	43	850	313	
POLONIA	19	509	229	
REINO UNIDO	217	40,658	15,720	
SUECIA	165	60,863	28,371	
SUIÇA	459	11,512	12,143	
TCHECOSLOVACIA	26,394	165,103	63,410	
VENEZUELA	568	12,940	4,766	
6.829 CABOS, N.E.	73,691	795,778	311,956	
ALEMANHA OC.	4,286	73,274	29,163	
ARGENTINA	171	5,517	2,441	
BELGICA-LUXEMBURGO	89	5,972	2,298	
CANADA	5	468	192	
DINAMARCA	2	732	279	
ESTADOS UNIDOS	18,420	278,245	112,499	
FINLANDIA		16	6	
FRANCA	9,764	38,926	16,417	
INDIA	98	4,362	1,608	
ITALIA	20,816	135,309	49,849	
JAPAO	279	5,623	2,237	
PAISES BAIXOS	11,820	116,403	44,235	
REINO UNIDO	1,760	31,487	12,323	
SUECIA	6,058	95,283	36,505	
SUIÇA	132	4,138	1,747	
TCHECOSLOVACIA		16	7	
6.834 FIOS REVESTIDOS DE MATERIAS PLASTICAS	72	1,309	482	
ALEMANHA OC.	72	1,309	482	
6.835 FIOS ESMALTADOS	1,797	16,506	6,112	
ALEMANHA OC.	17	1,732	638	
ESTADOS UNIDOS	1	1,735	677	
PAISES BAIXOS	1,769	13,039	4,797	
6.839 FIOS, N.E.	13,661	253,598	98,257	
ALEMANHA OC.	3,186	62,053	25,297	
ALEMANHA OR.	29	589	217	
ARGENTINA	5	222	82	
BELGICA-LUXEMBURGO	19	1,212	499	
CANADA	1	67	39	
DINAMARCA		293	120	
ESTADOS UNIDOS	2,019	55,209	21,543	
FRANCA	13	647	238	
GUIANA DRT.	96	1,390	512	
INDIA	217	7,461	2,895	
ITALIA	17	227	98	
JAPAO	4	125	61	
PAISES BAIXOS	7,956	110,345	41,567	
REINO UNIDO	43	5,087	2,048	
SUECIA	151	6,747	2,495	
SUIÇA	11	1,464	546	
6.841 ISOLADORES DE VIDRO	483,809	495,305	222,848	
ESTADOS UNIDOS	60	2,433	896	
FRANCA	114	122	45	
ITALIA	483,634	471,428	221,364	
PAISES BAIXOS	14	1,322	543	
6.843 ISOLADORES DE M.A.S.CERAMICAS, PORCELANA, ESTEATITE, ETC.	156,971	908,201	364,162	
ALEMANHA OC.	40,979	259,616	101,448	
ESTADOS UNIDOS	31,956	254,206	114,099	
FRANCA	3,328	16,488	6,227	
INDIA	10	78	29	
ITALIA	2,661	26,274	11,811	
JAPAO	69,157	102,745	46,282	
NORUEGA	231	1,178	531	
PAISES BAIXOS	1,995	56,982	13,661	
REINO UNIDO	358	18,958	7,206	
SUECIA	1,974	16,806	6,237	
SUIÇA	14,923	145,923	56,621	
6.849 ISOLADORES, N.E.	79,721	828,694	322,368	
ALEMANHA OC.	2,736	23,652	9,025	
ALEMANHA OR.		201	74	
ARGENTINA	1	7	3	
BELGICA-LUXEMBURGO	437	6,159	2,268	
CANADA	3,559	43,082	19,035	
DINAMARCA	59	858	316	
ESTADOS UNIDOS	5,817	113,867	47,052	
FRANCA	142	20,648	8,379	
INDIA	16	76	28	
ITALIA	12,387	67,825	24,982	
PAISES BAIXOS	75	3,137	1,153	
REINO UNIDO	304	3,321	1,599	
SUECIA	27,193	186,529	71,199	
SUIÇA	27,097	355,233	137,254	
6.851 TUBOS, CONEXES E CAIXAS P.TUBOS ISOLADOS, DE QUALQUER MATERIA ISOLANTE, EXCL.PORRACHA E MATERIA PLASTICA	871	9,300	4,049	
ALEMANHA OC.	1	801	362	

DISCRIMINAÇÃO DA IMPORTAÇÃO	QUANTIDADE Kg	VALOR A BORDO NO BRASIL		OUTRAS UNIDADES
		Cr\$ 1.000	US \$	
ESTADOS UNIDOS	63	1.653	609	
FRANÇA	897	6.811	3.065	
PAÍSES BAIXOS		35	13	
6.853 ELETRO-IM3 OU IHA PERMANENTE	20.944	849.564	181.608	
ALEMANHA DC.	8.230	186.940	78.073	
ARGENTINA	20	2.324	856	
BELGICA-LUXEMBURGO	129	2.282	843	
CANADA	662	46.644	21.440	
DINAMARCA	470	1.754	786	
ESTADOS UNIDOS	1.504	73.388	28.555	
FRANÇA	2.154	21.789	8.585	
HUNGRIA	199	2.360	1.063	
ITALIA	17	326	147	
JAPÃO	5.736	40.792	15.950	
PAÍSES BAIXOS	1.014	32.886	12.508	
REINO UNIDO	699	30.595	13.388	
SUECIA	52	1.501	555	
SUÍÇA	58	5.783	2.259	
6.854 CABEÇAS ELETRDMAGNETICAS P. GUINDASTRES, ACDPLAMENTOS, EM- BREGENS, VARIADORES DE VELOCIDADE E FREIOS MAGNETICOS, S- DISPOSITIVOS MAGNETICOS DU ELECTROMAGNETICOS DE FIXAÇÃO	30.601	764.429	301.506	
ALEMANHA DC.	6.131	330.630	126.470	
ALEMANHA DR.	21	841	434	
BELGICA-LUXEMBURGO	25	1.363	517	
DINAMARCA	39	1.263	546	
ESPAÑA	1.462	4.458	2.008	
ESTADOS UNIDOS	17.165	326.890	131.847	
FRANÇA	324	5.381	2.193	
ITALIA	1.999	19.422	7.149	
JAPÃO	526	5.824	2.165	
PAÍSES BAIXOS	929	26.376	11.360	
POLÓNIA	112	1.996	735	
REINO UNIDO	1.286	25.948	10.467	
SUECIA	98	2.094	862	
SUÍÇA	494	11.943	4.406	
6.871 PECAS DE BORRACHA, EBDNITE E SEHELS, P. MAQUINAS, APARS, E INSTALACOES ELETRICAS, EXCL. ISOLADRES	307	2.929	1.261	
ESTADOS UNIDOS	307	2.929	1.261	
6.875 PECAS DE MATERIAS PLASTICAS P. MAQUINAS, APARS, E INSTALA- COES ELETRICAS, EXCL. ISOLADRES	1.364	35.680	13.402	
ALEMANHA DC.	521	17.684	6.539	
ESTADOS UNIDOS	12	276	102	
FRANÇA	255	3.980	1.491	
INDIA	1	24	9	
ITALIA	323	2.868	1.139	
JAPÃO	38	2.103	779	
PAÍSES BAIXOS	134	7.022	2.707	
REINO UNIDO	21	141	54	
SUECIA	41	751	276	
SUÍÇA	18	831	306	
6.881 PECAS DE LOUÇA E VIDRO P. MAQUINAS, APARS, E INSTALACOES ELETRICAS, EXCL. ISOLADRES	60.112	440.303	168.972	
ALEMANHA DC.	18.993	64.921	25.255	
BELGICA-LUXEMBURGO		11	4	
ESTADOS UNIDOS	23.765	213.982	78.878	
FRANÇA	452	31.957	12.034	
HUNGRIA	3.040	5.504	2.028	
ITALIA		11	4	
PAÍSES BAIXOS	4.102	83.879	33.379	
REINO UNIDO	5	311	137	
SUECIA	41	547	201	
TCHECOSLOVÁQUIA	9.714	39.980	17.052	
6.889 PECAS DE MATERIAS ISOLANTES P. MAQUINAS, APARS, E INSTALA- COES ELETRICAS, N.E., EXCL. ISOLADRES	18.072	466.189	197.261	
ALEMANHA DC.	3.218	52.882	20.211	
ARGENTINA	122	962	431	
BELGICA-LUXEMBURGO	39	4.755	1.755	
DINAMARCA	76	1.159	501	
ESPAÑA	1.229	14.950	5.548	
ESTADOS UNIDOS	4.217	94.283	36.791	
FRANÇA	1.245	71.571	30.549	
HUNGRIA	154	641	270	
ITALIA	43	2.139	788	
INDIA	416	9.186	3.501	
JAPÃO	311	3.402	1.531	
PAÍSES BAIXOS	2.912	193.166	82.276	
REINO UNIDO	353	8.152	3.327	
SUECIA	2.460	11.704	4.345	
SUÍÇA	660	10.711	4.700	
TCHECOSLOVÁQUIA	118	526	237	
6.891 MASTES E OUTRAS PARTES P. LAMPADAS ELTR. EXCL. FILAMENTOS ALEMANHA DC.	346.066	3.517.445	1.365.030	
BELGICA-LUXEMBURGO	4.393	316.856	121.953	
DINAMARCA	3	7	6	
ESTADOS UNIDOS	75.368	1.140.919	444.863	
INDIA	108	2.759	1.016	
ITALIA	2.437	20.321	8.198	
JAPÃO	1.946	69.726	26.887	
PAÍSES BAIXOS	260.971	1.958.115	758.427	
REINO UNIDO	834	5.510	2.470	
SUÍÇA	6	3.216	1.307	
6.892 PARTES P. VALVS, DU TUBDS, EXCL. AMPOLAS E BULBOS DE VIDRO ALEMANHA DC.	96.887	4.581.446	1.794.212	
BELGICA-LUXEMBURGO	679	71.613	28.108	
DINAMARCA	2	35	13	
ESTADOS UNIDOS	43.808	4.428	158	
FRANÇA	1.374	2.272.172	890.299	
JAPÃO	16.061	5.667	2.237	
PAÍSES BAIXOS	34.239	29.126	13.011	
REINO UNIDO	543	2.168.965	836.808	
SUECIA		28.472	11.342	
SUÍÇA	177	11	4	
6.899 APTIÇOS ELETRICOS, PERTS, E ACESS. NAO INCLUIDOS EM CLASSE PRÓPRIA DE MAQUINAS E APARS, ELETRICOS, N.E.,	665.075	3.790.202	1.429.277	
ALEMANHA DC.	2.454	239.307	91.990	
BELGICA-LUXEMBURGO	851	16.618	6.121	
CANADA	20	1.667	395	
ESTADOS UNIDOS	15	329	148	
FRANÇA	19.742	547.625	219.886	
INDIA	3.303	19.381	8.731	
	29	1.265	466	

VII — IMPORTAÇÃO POR MERCADORIAS, SEGUNDO OS PAÍSES DE PROCEDÊNCIA — 1967

DISCRIMINAÇÃO DA IMPORTAÇÃO	QUANTIDADE Kg	VALOR A BORDO NO BRASIL		OUTRAS UNIDADES
		Cr\$ 1.000	US \$	
ITALIA	637.395	2.928.224	1.097.469	
JAPÃO	100	1.667	393	
PAÍSES BAIXOS	91	3.642	1.418	
REINO UNICO	481	16.165	6.113	
SUECIA	19	1.597	662	
SUÍÇA	195	12.319	5.023	
TCHECOSLOVÁQUIA	400	1.970	482	
60900 A 60999 OUTRAS MÁQUINAS E APARELHOS ELÉTRICOS	12.191.122	87.235.261	34.098.969	
60901 FORNOS, FOGÕES, FORMALHAS E SEMELHES, TIPO DOMÉSTICO	457	3.215	1.184	
ESTADOS UNIDOS	147	1.640	604	
URUGUAI	310	1.575	580	
60903 FORNOS, FOGÕES, FORMALHAS E SEMELHES, TIPO INDUSTRIAL	625.445	3.874.330	1.477.971	
ALEMANHA OC.	86.039	776.097	294.962	
BELGICA-LUXEMBURGO	9.274	148.770	54.890	
DINAMARCA	215	7.273	2.679	
ESPAÑA	100	2.522	929	
ESTADOS UNIDOS	131.323	1.178.377	464.819	
FRANÇA	2.572	95.000	42.809	
ITALIA	21.573	1.023.100	402.046	
PAÍSES BAIXOS	61.062	354.295	130.415	
POLONIA	186	1.148	517	
REINO UNICO	1.420	32.145	13.709	
SUECIA	15.024	121.099	48.287	
SUÍÇA	4.657	59.504	21.909	
60904 FERROS DE ENGRANAR	122	919	339	
ESTADOS UNIDOS	3	35	13	
PANAMA	119	884	326	
60906 RESISTÊNCIAS PARA AQUECIMENTO, EXCL. DE CARVÃO E GRAFITA	4.468	229.619	91.024	
ALEMANHA OC.	818	26.368	10.564	
ALEMANHA OR.	20	2.540	1.028	
BELGICA-LUXEMBURGO	6	6	22	
DINAMARCA	1	127	47	
ESTADOS UNIDOS	3.185	165.247	65.933	
FRANÇA	59	152	56	
ITALIA	59	1.694	630	
PAÍSES BAIXOS	125	4.729	1.897	
POLONIA	1	168	62	
REINO UNICO	5	6.033	2.347	
SUECIA	184	18.945	7.091	
SUÍÇA	10	3.558	1.347	
60907 SOLOAQUÊS	183.997	2.474.183	962.321	
ALEMANHA OC.	19.303	296.695	120.128	
ALEMANHA OR.	25	2.446	901	
AUSTRIA	70	4.176	1.881	
DINAMARCA	85	10.292	3.797	
ESPAÑA	1.368	14.141	6.413	
ESTADOS UNIDOS	113.378	1.016.078	401.789	
FRANÇA	1.524	45.153	17.741	
ITALIA	1.373	17.219	7.604	
JAPÃO	1.394	24.591	10.421	
PAÍSES BAIXOS	1.250	51.714	20.743	
REINO UNICO	6.456	11.378	33.983	
SUECIA	6.825	104.225	39.197	
SUÍÇA	30.878	797.421	294.523	
URUGUAI	278	8.644	3.200	
60909 OUTROS APARELHOS ELÉTRICOS, N.E.	7.992	172.122	71.106	
ALEMANHA OC.	1.408	70.578	30.817	
DINAMARCA	24	2.264	1.020	
ESTADOS UNIDOS	6.054	96.392	36.405	
FRANÇA	63	4.255	1.577	
PANAMA	1	0	3	
REINO UNICO	37	1.088	346	
SUÍÇA	50	1.179	434	
URUGUAI	345	1.368	504	
60906 REOSTATOS E POTENCIOMETROS	12.655	416.353	163.025	
ALEMANHA OC.	471	20.410	6.053	
ALEMANHA OR.	2.946	19.276	7.380	
AUSTRIA	162	833	334	
BELGICA-LUXEMBURGO	150	10.699	3.963	
CANADA	5	443	163	
DINAMARCA	501	13.849	6.112	
ESTADOS UNIDOS	3.053	155.714	61.443	
FINLÂNDIA	5	291	104	
FRANÇA	19	1.375	541	
ITALIA	63	2.324	928	
JAPÃO	2.246	94.113	36.799	
PAÍSES BAIXOS	1.007	72.463	27.359	
REINO UNICO	153	6.086	2.536	
SUECIA	136	3.704	1.512	
SUÍÇA	79	4.076	1.751	
TCHECOSLOVÁQUIA	648	4.808	1.771	
U.R.S.S.	1.070	5.899	2.276	
60902 FUSÍVEIS	112.045	1.363.117	528.736	
ALEMANHA OC.	59.269	339.462	132.599	
ALEMANHA OR.	101	1.541	576	
BELGICA-LUXEMBURGO	160	35.703	13.349	
CANADA	1	10	4	
DINAMARCA	2	181	67	
ESPAÑA	1.735	14.097	5.262	
ESTADOS UNIDOS	6.373	344.449	138.759	
FINLÂNDIA	2	191	86	
FRANÇA	676	56.713	21.042	
HUNGRIA	24.257	61.328	24.485	
INDIA	70	1.952	747	
ITALIA	369	14.749	5.774	
JAPÃO	235	6.997	2.621	
PAÍSES BAIXOS	168	19.847	7.599	
POLONIA	1	71	26	
REINO UNICO	1.356	47.586	20.097	
SUECIA	5.869	351.774	130.588	
SUÍÇA	1.067	50.007	18.654	
TCHECOSLOVÁQUIA	7.835	16.549	6.401	
60963 RELE	290.316	10.908.675	4.269.446	
ALEMANHA OC.	24.245	908.803	359.211	
ALEMANHA OR.	3.144	93.002	35.874	
ARGENTINA	593	24.559	10.238	
AUSTRIA	302	24.787	9.129	
BELGICA-LUXEMBURGO	5.066	388.541	145.024	
CANADA	50	1.930	845	

DISCRIMINAÇÃO DA IMPORTAÇÃO	QUANTIDADE Kg	VALOR A BORDO NO BRASIL		OUTRAS UNIDADES
		Cr\$ 1.000	US \$	
DINAMARCA	649	29,425	11,874	
ESPAÑA	2.890	19,772	7,457	
ESTADOS UNIDOS	26,166	2,175,528	849,638	
FRANÇA	2,194	12,120	39,218	
ÍNDIA	1,813	19,911	7,402	
ITALIA	9,326	436,207	176,909	
JAPÃO	288	6,434	2,831	
PAISES BAIXOS	236	20,090	7,441	
PANAMA	12	236	87	
POLONIA	289	2,066	858	
REINO UNIDO	3,735	173,004	65,569	
SUECIA	202,534	6,168,427	2,372,966	
SUÍÇA	6,739	312,642	127,181	
TCHECOSLOVÁQUIA	26	1,151	494	
60964 INTERRUPTORES	260,954	3,274,879	1,286,055	
ALEMANHA OC.	12,992	295,530	111,214	
ALEMANHA OR.	1,111	18,996	7,199	
ARGENTINA	587	4,845	1,938	
AUSTRIA	65	2,381	877	
BELGICA-LUXEMBURGO	65	7,995	2,970	
CANADA	71	3,216	1,222	
DINAMARCA	231	2,934	1,092	
ESPAÑA	4	109	45	
ESTADOS UNIDOS	141,640	2,048,458	799,717	
FINLÂNDIA	852	26,817	16,583	
FRANÇA	782	19,317	7,489	
ITALIA	16,278	124,674	52,182	
JAPÃO	3,350	50,383	19,754	
PAISES BAIXOS	180	11,007	4,114	
POLONIA	24	578	213	
REINO UNIDO	1,870	161,474	70,706	
SUECIA	1,426	22,550	8,324	
SUÍÇA	890	36,897	13,792	
TCHECOSLOVÁQUIA	78,556	376,737	166,624	
60965 SOQUETES	4,544	127,079	46,800	
ALEMANHA OC.	66	1,497	564	
ESTADOS UNIDOS	1,917	43,854	16,179	
FRANÇA		11	4	
ITALIA		3	1	
PAISES BAIXOS	2,556	81,029	29,799	
REINO UNIDO	3	413	153	
SUECIA	1	158	58	
SUÍÇA	1	114	42	
61966 RESISTÊNCIAS, N.ºE. EXCL. P. AQUECIMENTO	73,774	2,116,378	834,039	
ALEMANHA OC.	1,482	203,767	79,957	
ALEMANHA OR.	138	2,496	917	
ARGENTINA	1	30	13	
BELGICA-LUXEMBURGO	609	135,007	50,143	
CANADA	12	5,152	1,902	
DINAMARCA	2	661	253	
ESTADOS UNIDOS	63,955	1,313,072	523,576	
FINLÂNDIA	109	3,421	1,267	
FRANÇA	290	10,526	3,936	
ÍNDIA	16	5,990	2,206	
ITALIA	442	3,846	1,444	
JAPÃO	377	44,839	17,322	
PAISES BAIXOS	2,478	222,186	85,822	
REINO UNIDO	1,631	47,254	19,063	
SUECIA	1,403	94,803	36,865	
SUÍÇA	919	23,334	9,351	
60967 PARA-RAIOS	263,298	2,305,062	884,617	
ALEMANHA OC.	705	20,649	8,006	
BELGICA-LUXEMBURGO	1,556	6,915	3,004	
ESTADOS UNIDOS	128,170	1,327,075	511,885	
FRANÇA	9	2,017	743	
ITALIA	4,794	27,780	10,753	
INDIA	4	892	328	
PAISES BAIXOS	4			
REINO UNIDO	7,851	104,996	38,767	
SUECIA	32,372	308,706	117,366	
SUÍÇA	37,290	306,811	118,891	
TCHECOSLOVÁQUIA	51,047	189,219	74,864	
60968 PAINÉIS OU QUADROS DE DISTRIBUIÇÃO	582,090	10,529,342	4,011,994	
ALEMANHA OC.	76,631	1,546,095	578,701	
AUSTRIA	31	1,951	879	
BELGICA-LUXEMBURGO	5,462	102,743	38,245	
DINAMARCA	1,003	25,257	9,303	
ESPAÑA	239	10,168	3,766	
ESTADOS UNIDOS	271,716	5,959,972	2,295,885	
FINLÂNDIA	20,856	116,067	190,080	
FRANÇA	4,066	196,195	73,794	
ÍNDIA	113	4,146	1,527	
ITALIA	80,526	739,382	274,921	
JAPÃO	1,520	36,290	13,537	
PAISES BAIXOS	1,205	23,448	8,623	
REINO UNIDO	2,648	163,781	38,810	
SUECIA	86,866	1,060,602	393,487	
SUÍÇA	6,102	164,844	68,961	
TCHECOSLOVÁQUIA	26,106	48,421	21,565	
60969 APARELHOS P. CONTROL, REGULAGEM E DISTRIBUIÇÃO DE CORRENTE ELÉTRICA, N.ºE.	2,910,061	32,440,118	12,609,594	
ALEMANHA OC.	156,875	2,912,239	1,180,397	
ALEMANHA OR.	1,279	47,816	17,859	
ARGENTINA	233	11,256	4,282	
AUSTRIA	4,562	84,274	37,900	
BELGICA-LUXEMBURGO	13,310	313,579	116,458	
CANADA	3,798	29,442	18,715	
DINAMARCA	13,178	185,647	73,874	
ESPAÑA	11,653	161,121	61,032	
ESTADOS UNIDOS	1,816,743	18,983,717	7,326,349	
FINLÂNDIA	2	112	50	
FRANÇA	21,219	461,722	177,679	
HUNGRIA	2,661	21,006	9,462	
ÍNDIA	135	6,158	2,268	
ITALIA	515,478	4,805,990	1,800,748	
JAPÃO	13,367	228,731	90,886	
NORUEGA	17,356	194,945	86,091	
NORUEGA	2,214	117,931	45,537	
PAISES BAIXOS	5,762	29,076	12,462	
POLONIA	4,952	266,100	115,149	
REINO UNIDO	45,794	751,976	285,104	
SUECIA	144,843	2,440,264	926,332	
SUÍÇA	112,927	387,016	170,969	
TCHECOSLOVÁQUIA				
60991 CONDENSADORES, FIXOS E VARIÁVEIS	442,245	6,161,195	2,396,473	
ALEMANHA OC.	5,981	182,041	72,371	

VII — IMPORTAÇÃO POR MERCADORIAS, SEGUNDO OS PAÍSES DE PROCEDÊNCIA — 1967

DISCRIMINAÇÃO DA IMPORTAÇÃO	QUANTIDADE Kg	VALOR A BORDO NO BRASIL		OUTRAS UNIDADES
		Cr\$ 1.000	US \$	
ALEMANHA OR.	20.005	171.079	65.896	
ARGENTINA	551	131.841	49.066	
BELGICA-LUXEMBURGO.	1.131	33.098	12.397	
CANADA.	13	2.231	1.011	
DINAMARCA	27	3.530	1.317	
ESTADOS UNIDOS.	277.957	2.576.786	1.002.505	
FINLANDIA		22	8	
FRANCA.	1.133	60.130	22.299	
INDIA	1.237	19.244	7.122	
ITALIA.	2.095	79.466	29.557	
JAPAO	1.036	67.541	33.072	
MEXICO.	863	23.384	13.354	
NORUEGA	1.104	9.503	4.185	
PAISES BAIXOS	29.729	724.887	276.629	
POLONIA	3	415	153	
REINO UNIDO	23.172	329.339	145.707	
SUECIA.	25.202	1.069.329	414.361	
SUIÇA	3.126	44.300	17.302	
TCHECOSLOVAQUIA	45.244	406.613	152.605	
URUGUAI	2.011	182.286	69.033	
U.R.S.S.	625	6.530	2.523	
60982 ELETRODOS DE GRAFITA, OU DE CARVÃO, GRAFITADOS OU NÃO	5.863.578	7.893.755	3.083.032	
ALEMANHA OC.	433.969	691.922	277.776	
BELGICA-LUXEMBURGO.		19	7	
ESTADOS UNIDOS.	666.266	1.153.065	446.023	
FRANCA.	61.798	302.572	114.929	
ITALIA.	225.342	156.353	57.902	
JAPAO	3.693.962	4.441.355	1.752.600	
MEXICO.	724.814	1.017.689	385.638	
PAISES BAIXOS	683	25.168	9.253	
POLONIA	39.764	26.692	9.858	
SUECIA.	16.990	78.860	29.046	
60984 CARVÃO P. ELETRICIDADE, N.E., ESCOVAS, P. BATERIAS, ETC.	514.553	2.657.118	1.026.757	
ALEMANHA OC.	179.196	1.310.238	509.639	
ALEMANHA OR.	10.286	100.673	39.266	
DINAMARCA	57	3.059	1.368	
ESTADOS UNIDOS.	90.489	534.034	205.604	
FINLANDIA	310	6.343	2.860	
FRANCA.	19.728	168.898	65.817	
ITALIA.	2.335	23.587	9.194	
JAPAO	188.934	313.413	116.467	
PAISES BAIXOS	28	4.886	1.822	
REINO UNIDO	22.959	173.674	67.335	
SUECIA.	154	13.283	5.487	
SUIÇA	26	4.747	1.788	
TCHECOSLOVAQUIA	3	283	110	
60986 APAR. PRODUTOR E ACELERADOR DE PARTICULAS ATOMICAS, P. FIM INDUSTRIAL, MEDICO OU PESQUISA.	10.098	334.977	132.754	
ALEMANHA OC.	3.752	155.318	65.989	
CANADA.	6.225	157.820	58.129	
ESTADOS UNIDOS.	81	18.153	7.276	
FRANCA.	2	1.744	646	
JAPAO	25	1.051	387	
SUECIA.	3	891	327	
60999 OUTRAS MAQS. E APARS. ELETRICOS, SEUS PERTS. E ACESS. N.E.	18.000	547.825	221.712	
ALEMANHA OC.	186	16.584	6.873	
ALEMANHA OR.	695	26.963	9.931	
AUSTRIA	110	7.635	3.446	
DINAMARCA	442	17.401	7.458	
ESPAHHA	1	18.585	8.429	
ESTADOS UNIDOS.	13.222	371.523	151.040	
FRANCA.	30	1.100	406	
JAPAO	50	980	361	
PAISES BAIXOS	99	5.341	1.964	
REINO UNIDO	17	866	335	
SUECIA.	135	4.654	1.715	
SUIÇA	2.007	55.615	20.486	
TCHECOSLOVAQUIA	1.006	20.575	9.268	
61000 A 61999 MAQUINAS MOTRIZES, SEUS PERTENÇES E ACESSORIOS	9.756.567	81.820.659	32.395.008	
61000 A 61099 CALDEIRAS GERADORAS DE VAPOR E EQUIPAMENTO P. CASA DE CALDEIRAS	1.188.553	4.985.956	1.867.668	
61000 CALDEIRAS GERADORAS DE VAPOR.	1.124.262	4.887.259	1.925.893	
ALEMANHA OC.	10.622	76.990	28.420	
DINAMARCA	22.163	70.264	25.880	
ESTADOS UNIDOS.	348.018	1.599.152	613.265	
FINLANDIA	2.100	17.940	8.081	
PAISES BAIXOS	278	17.202	6.336	
REINO UNIDO	2.364	6.613	2.506	
SUECIA.	737.077	3.091.254	1.138.583	
TCHECOSLOVAQUIA	1.640	7.854	2.893	
61071 ECONOMIZADORES, SUPERADQUECEDORES E SEMELHS.	196	2.789	1.040	
ESTADOS UNIDOS.	196	2.789	1.040	
61033 CONDENSADORES DE VAPOR.	3.626	45.116	16.707	
ESTADOS UNIDOS.	3.626	45.116	16.707	
61039 EQUIPAMENTO P. CASA DE CALDEIRA, N.E.	10.469	50.792	24.028	
DINAMARCA	140	1.933	713	
ESTADOS UNIDOS.	5.861	36.299	18.056	
FRANCA.	4.300	7.552	3.402	
REINO UNIDO	169	5.008	1.857	
61100 A 61199 MOTS. A VAPOR, INCL. LOCOMOVEIS E TURBINAS A VAPOR	421.841	4.240.487	1.699.521	
61120 TURBINAS A VAPOR.	421.841	4.240.487	1.699.521	
ALEMANHA OC.	29.256	377.588	141.115	
DINAMARCA	5.933	169.878	65.299	
ESTADOS UNIDOS.	62.335	605.406	250.928	
FRANCA.	1.977	63.601	27.643	
ITALIA.	249.904	1.552.351	571.768	
JAPAO	1.561	112.103	50.503	
PAISES BAIXOS	805	30.865	13.903	
REINO UNIDO	6.855	102.148	46.431	
SUECIA.	2.117	333.426	138.249	
SUIÇA	62.949	893.121	393.672	
61200 A 61299 MOTORES P. AVIOES, INCL. A JATO PROPULSÃO	101.177	16.205.177	6.521.754	
61200 MOTS. A EXPLOSAO OU DE COMBUSTAO INTERNA, DE EMBALO. UM	18.527	867.073	337.465	
ESTADOS UNIDOS.	13.827	773.424	302.972	

DISCRIMINAÇÃO DA IMPORTAÇÃO	QUANTIDADE Kg	VALOR A BORDO NO BRASIL		OUTRAS UNIDADES
		Cr\$ 1.000	US \$	
SUECIA	4.700	93.649	34.493	3
61230 PERTENCES E ACESSORIOS P. MOTORES A EXPLOSAO OU DE COMBUSTAO INTERNA, OE EMBOLDO	52.658	6.125.272	2.452.194	6
FRANCA	51.459	6.106.375	2.445.234	6
ESTADOS UNIDOS	999	18.897	6.960	1
SUECIA				
61260 PERTENCES E ACESSORIOS P. MOTORES, N.E.	13.752	4.706.453	1.840.564	1
ESTADOS UNIDOS	552	123.078	48.405	1
FRANCA	277	58.779	22.544	1
REINO UNIO	12.592	4.515.056	1.766.396	1
SUECIA	331	8.740	3.219	1
61299 MOTORES P. AVIOES, N.E., INCL. A JATO PROPULSAO UM	16.240	4.506.379	1.891.531	9
ESTADOS UNIDOS	12.854	3.812.908	1.600.400	6
PORTUGAL	1.800	204.000	120.000	1
REINO UNIO	1.586	424.471	170.731	2
61400 A 61499 MOTORES OE EXPLOSAO E DE COMBUSTAO INTERNA, EXCL. PARA AVIOES	4.362.092	38.617.687	15.577.541	
61401 MOTORES A GASOLINA, P. VEICULOS, UM	24.328	189.156	76.665	760
ESTADOS UNIDOS	13.871	105.941	42.785	111
FRANCA	388	4.175	1.893	6
ITALIA	1.695	15.464	5.823	38
JAPAO	190	1.591	586	1
PAISES BAIXOS	384	5.358	1.970	4
TCHECOSLOVAQUIA	7.400	56.627	23.608	600
61407 MOTORES DIESEL E SEMIDIESEL P. VEICULOS, UM	111.089	892.651	377.299	78
ALEMANHA OC.	18.147	163.935	61.996	28
ARGENTINA	2.220	11.728	5.283	3
AUSTRIA	310	1.501	553	1
ESTADOS UNIDOS	83.874	679.233	295.743	39
REINO UNIO	838	3.367	1.611	2
SUECIA	5.700	32.887	12.113	5
61441 MOTORES MARITIMOS, A GASOLINA E A QUEROSENE, N.E. UM	173.639	2.609.391	997.965	3.745
ALEMANHA OC.	503	6.665	3.329	3
CANADA	2.113	42.104	15.508	70
ESTADOS UNIDOS	139.167	2.358.443	904.258	3.381
FINLANDIA	920	13.191	5.942	22
REINO UNIO	20	92	262	1
SUECIA	30.812	*186.343	68.706	264
SURINAME	104	2.063	740	2
61445 MOTORES ESTACIONARIOS, A GASOLINA E A QUEROSENE, N.E. UM	519.460	2.764.369	1.107.639	16.604
ALEMANHA OC.	932	11.451	4.676	82
ARGENTINA	442	5.677	2.091	2
ESTADOS UNIDOS	512.974	2.708.507	1.088.735	16.146
ITALIA	442	4.214	1.552	2
JAPAO	200	839	306	2
TCHECOSLOVAQUIA	4.470	33.681	13.274	370
61461 MOTORES MARITIMOS DIESEL E SEMIDIESEL, N.E. UM	1.643.809	9.486.882	3.898.756	511
ALEMANHA OC.	759.555	4.062.957	1.646.254	34
DINAMARCA	122.841	1.232.083	573.291	10
ESTADOS UNIDOS	128.593	1.398.303	543.501	51
JAPAO	567.611	2.197.906	919.724	266
REINO UNIO	215	1.497	675	2
SUECIA	65.094	544.226	203.311	142
61465 MOTORES ESTACIONARIOS DIESEL E SEMIDIESEL, N.E. UM	298.678	1.987.290	817.924	298
ALEMANHA OC.	115.862	683.542	294.639	34
ALEMANHA OR.	4.900	28.100	1.350	56
ARGENTINA	18.340	116.913	44.025	25
ESTADOS UNIDOS	61.120	616.373	258.055	32
FRANCA	8.500	116.305	42.838	7
JAPAO	3.110	11.275	5.096	1
PARAGUAI	5.000	13.168	4.850	1
POLONIA	29.000	104.046	38.400	82
REINO UNIO	21.942	99.013	44.346	14
SUECIA	1.145	6.615	2.423	1
SUICA	13.328	157.386	57.969	1
TCHECOSLOVAQUIA	16.431	34.954	14.733	33
61480 PERTENCES E ACESSORIOS	1.591.089	20.687.948	8.311.293	
ALEMANHA OC.	272.128	4.251.364	1.700.074	
ALEMANHA OR.	8.326	325.613	119.932	
ARGENTINA	15.760	151.279	59.720	
AUSTRIA	315	4.296	1.833	
CANADA	239	5.031	1.865	
DINAMARCA	70.350	1.165.364	476.498	
ESPAHA	100	620	282	
ESTADOS UNIDOS	771.134	10.444.907	4.218.554	
FINLANDIA	229	3.482	1.478	
FRANCA	110.460	434.731	176.547	
ITALIA	170.585	1.458.567	613.116	
IUGOSLAVIA	8	310	188	
JAPAO	48.372	461.184	179.030	
NORUEGA	100	3.181	1.179	
PAISES BAIXOS	6.535	15.108	6.290	
POLONIA	6.314	174.234	65.280	
REINO UNIO	39.300	646.873	250.955	
SUECIA	46.998	532.275	207.594	
SUICA	18.097	336.693	207.820	
TCHECOSLOVAQUIA	5.314	65.713	25.741	
U.R.S.S.	425	2.923	1.318	
61900 A 61999 OUTRAS MAQUINAS MOTRIZES, SEUS PERTENCES E ACCESS.	3.732.904	17.771.352	6.728.524	
61901 TURBINAS HIDRAULICAS	3.706.009	17.139.662	6.459.392	
ALEMANHA OC.	728.631	3.203.316	1.213.776	
ESTADOS UNIDOS	517.091	4.421.491	1.708.572	
FRANCA	9	3.016	1.174	
ITALIA	1.216.139	3.909.145	1.439.832	
SUECIA	5.186	89.077	32.856	
SUICA	1.228.365	5.435.786	2.028.323	
TCHECOSLOVAQUIA	10.588	77.831	35.059	
61909 MOTORES HIDRAULICOS, N.E., INCL. REGULADORES	16.490	194.772	80.642	
ALEMANHA OC.	7.564	80.959	34.334	
BELGICA-LUXEMBURGO	29	953	359	
ESTADOS UNIDOS	2.532	75.552	29.352	
ITALIA	6.307	35.179	15.825	
SUECIA	43	1.722	633	
TCHECOSLOVAQUIA	15	377	139	
61960 TURBINAS A GAS, EXCETO AS DESTINADAS P. AVIACAO	5.672	207.596	101.907	
ESTADOS UNIDOS	476	106.320	56.187	

VII — IMPORTAÇÃO POR MERCADORIAS, SEGUNDO OS PAISES DE PROCEDÊNCIA — 1967

DISCRIMINAÇÃO DA IMPORTAÇÃO	QUANTIDADE Kg	VALOR A BORDO NO BRASIL		OUTRAS UNIDADES
		Cr\$ 1.000	US \$	
SUÍÇA	5.196	101.270	45.720	
61999 OUTRAS MAQS. #TRIZES, SEUS PERTENCES E ACESSORIOS, N.E.	4.733	229.322	86.383	
ALEMANHA OC.	36	2.924	1.156	
ESTADOS UNIDOS.	2.564	197.972	74.542	
ITALIA.	1.078	4.876	1.796	
PAISES BAIXOS	350	7.934	2.922	
SUECIA.	383	13.308	4.981	
SUÍÇA	292	2.268	986	
62000 A 62999 MAQUINAS E INSTRUMENTOS AGRICOLAS, SEUS PERTENCES E ACESSORIOS, EXC. TRATORES	2.369.025	13.117.584	4.946.607	
62000 A 62099 MAQS. E INSTRUMENTOS AGRICOLAS P. PREPARAR E CULTIVAR O SOLO	294.797	1.047.483	408.225	
62001 DESTOCADORES. UM	4.611	10.019	4.180	4
ESTADOS UNIDOS.	2.581	6.574	2.677	2
JAPRO	1.700	2.850	1.284	1
REINO UNIDO	330	595	219	1
62031 ARADOS DE TRACSO ANIMAL UM	3.610	9.963	3.959	50
ALEMANHA OC.	3.610	9.963	3.959	50
62033 ARADOS DE TRACSO MECANICA UM	1.014	1.056	476	4
ESTADOS UNIDOS.	1.014	1.056	476	4
62041 GRADES DE DISCOS. UM	8.575	31.069	11.477	6
CANADA.	1.560	10.779	3.970	1
ESTADOS UNIDOS.	7.015	20.290	7.507	5
62049 MAQUINAS E INSTRUMENTOS DE PREPARO DO SOLO, N.E. UM	96.353	293.957	116.608	393
ESTADOS UNIDOS.	7.086	21.898	8.704	8
ITALIA.	1.184	2.143	896	2
REINO UNIDO	88.083	269.916	107.008	383
62060 CULTIVADORES. UM	5.212	13.564	4.996	11
ESTADOS UNIDOS.	5.212	13.564	4.996	11
62061 DISTRIBUIDORES DE FERTILIZANTES UM	70.962	357.710	132.718	167
ALEMANHA OC.	7.095	27.684	10.336	62
DINAMARCA	4.737	11.840	4.363	36
ESTADOS UNIDOS.	44.674	288.121	106.122	48
PAISES BAIXOS	650	1.588	716	3
REINO UNIDO	13.826	28.477	11.181	18
62065 SEMEADIDAS UM	25.245	79.201	29.349	33
DINAMARCA	600	2.275	838	1
REINO UNIDO	18.765	57.967	21.528	25
SUECIA.	5.880	18.959	6.983	7
62079 MAQUINAS E INSTRUMENTOS DE CULTIVACAO DO SOLO, N.E. UM	21.277	72.386	28.132	30
AUSTRALIA	1.320	3.926	1.775	7
DINAMARCA	4.150	17.494	6.441	10
ESTADOS UNIDOS.	12.932	42.314	16.403	14
REINO UNIDO	1.545	3.887	1.758	2
SUECIA.	1.530	4.765	1.755	2
62080 PERTENCES E ACESSORIOS.	57.938	178.558	76.330	
ALEMANHA OC.	4.064	6.959	3.079	
ESTADOS UNIDOS.	38.880	49.845	25.193	
JAPRO	18.621	104.545	47.132	
REINO UNIDO	673	2.509	996	
62200 A 62299 MAQUINAS E INSTRUMENTOS AGRICOLAS P. COLHER, DEBULHAR, SEPARAR E CORTAR	1.965.646	10.784.765	4.040.852	
62206 ANGINHOS MECANICOS. UM	8.024	20.200	7.440	40
PAISES BAIXOS	8.024	20.200	7.440	40
62210 CEIFADEIRAS UM	78.649	355.066	135.628	207
ALEMANHA OC.	167	2.170	798	4
ARGENTINA	18.489	118.021	43.470	6
DINAMARCA	40.585	115.740	43.798	67
ESTADOS UNIDOS.	5.400	68.582	27.529	58
JAPRO	1.400	8.170	3.680	20
POLONIA	1.170	2.422	892	1
REINO UNIDO	10.216	35.791	13.785	43
SUECIA.	1.281	4.170	1.690	8
62215 COLHEDEIRAS UM	201.583	1.146.205	422.180	63
ALEMANHA OC.	5.140	16.905	6.222	10
ARGENTINA	119.700	740.280	272.662	32
DINAMARCA	1.150	5.133	1.901	1
ESTADOS UNIDOS.	5.093	28.154	10.370	5
LUGUSLAVIA.	70.500	355.733	131.025	15
62221 SEGADIDAS. UM	1.290	5.672	2.089	3
ESTADOS UNIDOS.	1.290	5.672	2.089	3
62225 DEBULHADORES. UM	247	1.101	496	1
ESTADOS UNIDOS.	247	1.101	496	1
62230 CALIBRADORAS DE OVOS E OUTRAS UM	8.451	324.472	145.321	59
ALEMANHA OC.	3.224	19.017	8.566	2
CANADA	1.852	6.900	2.792	1
ESTADOS UNIDOS.	3.534	293.499	131.794	53
REINO UNIDO	275	5.973	2.200	2
TCHECOSLOVACIA	1.350	4.131	1.861	1
62270 CEIFADEIRAS-ATADEIRAS E OUTRAS MAQUINAS COMBINADAS P. COLHER, DEBULHAR, SEPARAR E PREPARO DAS SAFRAS. UM	1.623.212	8.499.223	3.160.565	414
ALEMANHA OC.	104.434	501.557	192.459	47
BELGICA-LUXEMBURGO.	479.293	2.691.182	98.192	87
CANADA	3.540	14.256	5.251	3
DINAMARCA	334.780	1.809.600	664.520	115
ESTADOS UNIDOS.	309.256	1.743.631	664.834	86
LUGUSLAVIA.	146.000	706.845	269.210	33
REINO UNIDO	245.909	1.032.192	380.499	43
62280 PERTENCES E ACESSORIOS.	19.194	322.072	123.976	
ALEMANHA OC.	8.280	33.108	12.247	
ARGENTINA	113	2.142	789	
CANADA	14	136	50	
DINAMARCA	3.642	182.736	67.306	
ESTADOS UNIDOS.	4.073	62.074	25.194	
HUNGRIA	450	1.662	612	

DISCRIMINAÇÃO DA IMPORTAÇÃO	QUANTIDADE Kg	VALOR A BORDO NO BRASIL		OUTRAS UNIDADES
		Cr\$ 1.000	US \$	
JAPÃO	2.244	37.339	16.614	
REINO UNIDO	378	2.875	1.164	
62299 MACS. E INSTRUM. AGRIC. P. O PREPARO DAS SAFRAS, N. E.	24.996	110.754	43.157	360
ALEMANHA OC.	3.702	16.256	5.983	5
AUSTRIA	1.463	21.976	9.899	2
BULGARIA	6.600	10.860	4.000	20
ESTADOS UNIDOS	10.221	54.225	20.535	109
REINO UNIDO	337	872	321	24
SUECIA	2.673	6.555	2.419	200
62400 A 62499 MAQUINAS E INSTRUMENTOS P. ORDENHAR, DESMATADEIRAS E OUTRAS MAQUINAS P. INDUSTRIA DE LATICINIOS	74.498	943.414	370.608	
62400 MAQUINAS E INSTRUMENTOS P. ORDENHAR	5.743	74.280	27.919	
ARGENTINA	140	2.954	1.094	
DINAMARCA	245	2.864	1.055	
ITALIA	67	976	359	
SUECIA	5.291	67.494	25.411	
62421 DESMATADEIRAS	58.795	784.833	308.179	
ALEMANHA OC.	6.610	141.647	55.267	
ALEMANHA OR.	6.390	36.678	15.110	
DINAMARCA	2.610	41.439	15.339	
FINLANDIA	399	2.318	1.044	
ITALIA	6.640	79.189	30.078	
SUECIA	36.236	483.562	190.841	
62425 BATEOIRAS	1.673	18.025	7.487	
ALEMANHA OC.	1.282	10.534	4.728	
ESTADOS UNIDOS	51	1.871	689	
ITALIA	340	5.620	2.070	
62499 OUTRAS MAQUINAS P. INDUSTRIA DE LATICINIOS, N. E.	8.287	66.276	27.023	
ALEMANHA OC.	480	9.974	3.694	
DINAMARCA	6.252	34.395	14.351	
ESPAÑA	990	3.956	1.457	
ESTADOS UNIDOS	230	13.489	5.873	
ITALIA	425	4.462	1.648	
62900 A 62999 OUTRAS MAQUINAS E INSTRUMENTOS AGRICOLAS, SEUS PERTENCES E ACESSORIOS	34.084	341.922	126.322	
62930 MAQUINAS P. GERMINAR OU INCUBAR, ESTADOS UNIDOS	4.052	38.991	14.441	
ESTADOS UNIDOS	4.052	38.991	14.441	
62949 MAQUINAS E INSTRUMENTOS P. AVICULTURA, N. E.	27.424	240.743	88.671	
ESTADOS UNIDOS	26.774	239.540	88.228	
REINO UNIDO	650	1.203	443	
62999 OUTRAS MAQUINAS E INSTRUMENTOS AGRICOLAS, SEUS PERTENCES E ACESSORIOS, N. E., EXCL. TRATORES	2.608	62.188	23.210	
ALEMANHA OC.	860	7.995	2.920	
ARGENTINA	702	23.412	8.623	
DINAMARCA	125	377	149	
ESTADOS UNIDOS	337	10.598	3.917	
REINO UNIDO	614	19.896	7.611	
63000 A 63999 MAQUINAS E APARELHOS P. TRANSPORTE E ELEVACAO, DE TERRAPLENAGEM, CONSTRUÇÃO E CONSERVAÇÃO DE ESTRADAS, P. PERFURAÇÃO E EXTRAÇÃO, P. TRATAMENTO DE PEDRAS, TERRAS E OUTRAS SUBSTANCIAS SOLIDAS SEMELHES, BOMBAS P. LÍQUIDOS	15.775.525	95.084.044	33.510.097	
63000 A 63099 VEICULOS INDUSTRIAIS	386.132	2.347.823	913.758	
63000 CARROS MOTORIZADOS P. MOVIMENTAÇÃO DE MERCADORIAS EM ARMAZENS, ESTACIÕES FERROVIARIAS, ETC.—TRANSPORTADORES, TRATORES, EMPILHADORES—	386.132	2.347.823	913.758	
ALEMANHA OC.	8.625	64.153	26.165	
BELGICA-LUXEMBURGO	3.436	16.057	7.234	
ESTADOS UNIDOS	333.899	2.029.233	786.307	
JAPÃO	1.927	6.396	2.352	
PAISES BAIXOS	3.100	25.777	9.477	
REINO UNIDO	31.445	172.633	71.695	
SUECIA	3.200	28.594	10.528	
63100 A 63199 MAQUINAS E APARELHOS P. TRANSPORTE E ELEVACAO	2.947.870	15.125.544	5.901.378	
63100 GUINCHOS E TALHAS DE ACIONAMENTO MANUAL	5.918	83.014	31.841	
ALEMANHA OC.	11	1.016	374	
ESTADOS UNIDOS	3.777	56.123	21.899	
FRANÇA	11	247	91	
JAPÃO	860	8.175	3.011	
REINO UNIDO	68	1.205	444	
SUECIA	1.191	16.248	6.022	
63110 GUINCHOS E CABRESTANTES ACIONADOS POR MOTOR	225.244	1.349.548	560.927	
ALEMANHA OC.	3.717	38.263	14.856	
ESTADOS UNIDOS	31.190	86.174	31.740	
ESTADOS UNIDOS	160.072	1.077.630	459.305	
FRANÇA	16	562	207	
ITALIA	1.535	21.468	8.432	
NOBUEGA	27.955	115.455	42.525	
PAISES BAIXOS		82	30	
REINO UNIDO	153	826	446	
SUECIA	596	9.098	3.386	
63120 GUINOASTES DE QUALQUER NATUREZA, N. E.	1.778.622	7.563.966	2.897.591	
ALEMANHA OC.	4.523	25.421	9.500	
ESTADOS UNIDOS	1.054.296	5.943.298	2.297.207	
ITALIA	687.942	1.484.494	546.772	
JAPÃO	25	1.466	626	
REINO UNIDO	12.562	29.316	17.710	
SUECIA	5.219	15.792	5.817	
TURQUIA	15.965	54.189	19.959	
63150 PONTES ROLANTES	7.435	59.579	22.189	
ALEMANHA OC.	232	3.044	1.366	
ESTADOS UNIDOS	6.627	46.907	17.277	
JAPÃO	576	9.628	3.546	
63160 TRANSPORTADORES MECANICOS DE AÇO CONTÍNUA	679.451	3.801.119	1.516.849	
AFRICA DO SUL	339	3.809	1.402	
ALEMANHA OC.	140.405	1.005.433	435.232	

VII — IMPORTAÇÃO POR MERCADORIAS, SEGUNDO OS PAÍSES DE PROCEDÊNCIA — 1967

DISCRIMINAÇÃO DA IMPORTAÇÃO	QUANTIDADE Kg	VALOR A BORDO NO BRASIL		OUTRAS UNIDADES
		Cr\$ 1.000	US \$	
CIJAMARCA	2.258	21.221	8.294	
ESTADOS UNIDOS	419.526	2.126.958	824.488	
FINLANDIA	14.650	82.148	30.257	
FRANCA	8.296	86.409	34.054	
ITALIA	45.480	259.521	95.917	
JAPAO	7.324	62.211	26.352	
PAISES BAIXOS	19	318	117	
REINO UNIDO	27.304	122.031	47.710	
SUECIA	11.409	25.280	10.696	
SUICA	1.571	5.780	2.229	
63170 ELEVADORES HIDRAULICOS UM	95.517	993.833	389.329	
ALEMANHA OC.	31.313	355.602	135.182	
ALEMANHA OR.	413	1.262	486	
ESTADOS UNIDOS	53.908	544.390	217.046	
FINLANDIA	40	2.648	1.193	
FRANCA	137	6.003	2.211	
ITALIA	3.659	30.302	11.464	
JAPAO	896	10.999	4.734	
PORTUGAL	230	1.154	522	
REINO UNIDO	3.311	32.679	13.316	
SUECIA	1.477	7.678	2.845	
SUICA	3	258	95	
TCHECOSLOVAQUIA	90	258	95	
63199 MAQUINAS E APARELHOS P. TRANSPORTE E BLEVAÇÃO, N.E. UM	155.673	1.274.485	482.652	
ALEMANHA OC.	76.216	360.790	137.639	
BELGICA-LUXEMBURGO	229	9.028	3.947	
ESTADOS UNIDOS	47.557	616.016	234.621	
FINLANDIA	1.709	47.752	17.588	
FRANCA	45	1.447	533	
ITALIA	569	9.033	3.351	
JAPAO	30	307	113	
PAISES BAIXOS	271	5.869	2.152	
REINO UNIDO	28.390	214.627	79.150	
SUECIA	663	9.266	3.417	
TCHECOSLOVAQUIA	5	356	131	
63300 A 63399 MAQUINAS E APARELHOS DE TERRAPLENAGEM, CONSTRUÇÃO E CONSERVAÇÃO DE ESTRADAS UM	8.096.205	35.175.313	13.886.537	
63300 ESCAVADORAS, DRAGAS SECAS E SEMELHES UM	1.876.786	6.799.277	2.878.844	127
ALEMANHA OC.	92.100	73.303	28.343	
ESTADOS UNIDOS	1.166.116	4.778.708	2.020.788	84
ITALIA	59.317	168.202	61.953	3
JAPAO	369.680	1.025.028	461.182	16
NORUEGA	27.100	124.517	48.155	7
REINO UNIDO	9.458	34.801	12.890	8
SUECIA	8.675	39.560	14.491	1
TCHECOSLOVAQUIA	89.000	229.850	104.879	2
TURQUIA	59.300	175.288	64.563	3
63310 ESCARIFICADORAS UM	220.968	782.750	298.280	83
ESTADOS UNIDOS	201.902	722.227	274.010	63
ITALIA	6.300	18.666	7.586	7
REINO UNIDO	13.666	41.857	16.684	13
63320 ROLOS COMPRESSORES, DE PROPULSO MECANICA UM	76.412	393.030	144.762	10
ESTADOS UNIDOS	76.412	393.030	144.762	10
63322 MAQUINAS COMPACTADORAS UM	194	9.169	3.377	1
ESTADOS UNIDOS	194	9.169	3.377	1
63330 MISTURADORES E ESPALHADORES DE ASFALTO UM	74.018	489.157	195.266	13
ALEMANHA OC.	11.311	73.566	27.096	
ESTADOS UNIDOS	26.551	182.773	77.997	1
FRANCA	695	9.164	3.394	1
REINO UNIDO	35.462	221.654	86.779	5
63340 SCRAPERS E MOTO-SCRAPERS UM	1.727.373	7.873.041	3.115.481	104
ESTADOS UNIDOS	1.512.156	6.645.789	2.634.408	86
FRANCA	27.093	53.951	21.345	3
REINO UNIDO	188.124	1.169.301	459.328	15
63350 MOTONIVELADORAS UM	480.266	2.207.102	872.666	43
ESTADOS UNIDOS	480.266	2.207.102	872.666	43
63360 BULLDOZERS, BULLGRADERS E ANGLEDOZER UM	912.971	3.677.721	1.409.949	400
ESTADOS UNIDOS	554.890	2.142.034	838.241	234
FRANCA	4.325	16.983	6.246	1
ITALIA	76.734	304.147	115.068	33
IUGUSLAVIA	206.400	934.524	344.208	100
JAPAO	29.963	106.834	39.604	3
REINO UNIDO	40.669	168.219	66.560	29
63380 PERTENCES E ACESSORIOS UM	415.636	2.359.098	952.608	
ALEMANHA OC.	1.210	12.710	4.719	
ARGENTINA	292	1.295	477	
BELGICA-LUXEMBURGO	386	1.455	536	
CANADA	1.155	28.797	10.257	
CIJAMARCA	20	828	305	
ESTADOS UNIDOS	376.427	2.127.893	859.056	
FRANCA	68	1.960	722	
ITALIA	323	1.772	763	
JAPAO	27.821	120.750	49.991	
REINO UNIDO	6.377	36.889	16.251	
SUECIA	1.140	17.076	6.289	
SUICA	420	8.423	3.153	
TCHECOSLOVAQUIA	17	240	89	
63399 MAQUINAS E APARELHOS DE TERRAPLENAGEM, CONSTRUÇÃO E CONSERVAÇÃO DE ESTRADAS, N.E. UM	2.311.591	10.586.968	4.015.304	640
ALEMANHA OC.	30.359	229.651	87.947	8
ALEMANHA OR.	4.035	7.518	2.769	1
BELGICA-LUXEMBURGO	7.663	39.095	14.441	4
CANADA	16.424	192.936	71.063	1
ESTADOS UNIDOS	1.988.955	9.040.282	3.429.724	491
FRANCA	6.296	15.425	5.671	2
ITALIA	30.126	94.422	36.507	17
JAPAO	21.230	75.523	27.817	14
NORUEGA	16.000	74.022	27.264	8
REINO UNIDO	163.321	663.754	246.806	71
SUECIA	27.182	154.340	65.145	23
63500 A 63599 MAQUINAS E APARELHOS P. PERFURAÇÃO E EXTRAÇÃO UM	1.067.611	7.601.260	3.042.978	
63500 EQUIP. P. PERFURAÇÃO DE POÇOS E EXTRAÇÃO DE PETRÓLEO UM	892.797	4.635.604	1.914.072	
ALEMANHA OC.	18.690	57.155	25.862	

DISCRIMINAÇÃO DA IMPORTAÇÃO	QUANTIDADE Kg	VALOR A BORDO NO BRASIL		OUTRAS UNIDADES
		Cr\$ 1.000	US \$	
ESTADOS UNIDOS	675.959	3.744.474	1.576.763	
FRANÇA	194.977	782.249	291.885	
PAÍSES BAIXOS	1.857	28.631	12.897	
ROMANIA	1.329	18.095	6.665	
63540 MAQUINAS E APARELHOS P. PERFURACAO, N.E.	173.367	2.947.885	1.121.176	
CANADA	3.278	56.494	21.021	
ESTADOS UNIDOS	120.229	2.366.484	911.950	
FRANÇA	96	10.103	3.810	
JAPAO	237	4.191	1.540	
PORTUGAL	1.185	4.106	1.258	
REINO UNIDO	3.710	24.126	9.239	
SUECIA	44.139	461.991	171.756	
63560 MAQS.E APARS.P.EXTRAÇÃO DE SUBSTANCIAS MINERAIS N.E.	847	17.771	7.730	
ALEMANHA OC.	596	13.625	6.174	
ESTADOS UNIDOS	236	3.790	1.396	
REINO UNIDO	15	346	156	
63600 A 63699 MAQUINAS P.CLASSIFICAR, MISTURAR E TRATAR PEDRAS, TERRAS, CARVÃO E SUBSTANCIAS SOLIDAS SEMELHS.	2.497.317	12.196.779	4.761.338	
63600 MAQUINAS P.CLASSIFICAR, SEPARAR E PENFIRAR	281.607	2.197.128	827.638	
AFRICA DO SUL	2.095	12.483	4.598	
ALEMANHA OC.	90.364	361.372	147.771	
BELGICA-LUXEMBURGO	167	4.572	2.055	
CANADA	147	1.361	502	
ESTADOS UNIDOS	103.379	821.602	312.059	
FINLANDIA	36.251	408.277	150.378	
FRANÇA	9.343	105.395	38.963	
ITALIA	12.520	132.619	48.847	
PAÍSES BAIXOS	13	1.339	506	
REINO UNIDO	3.229	39.631	14.865	
SUECIA	2.160	9.956	4.509	
SUICA	21.939	278.821	102.586	
63611 BETONEIRAS	8.520	52.301	19.890	
ALEMANHA OC.	6.320	43.228	15.922	
ESTADOS UNIDOS	200	1.569	578	
ITALIA	2.000	7.504	3.390	
63615 MISTURADORES, N.E.	235.489	2.086.974	803.765	
ALEMANHA OC.	47.402	412.101	157.047	
BELGICA-LUXEMBURGO	3.248	31.036	11.444	
ESTADOS UNIDOS	121.106	1.324.589	503.850	
FRANÇA	9.968	98.988	39.732	
ITALIA	41.029	174.929	73.125	
JAPAO	9.072	19.702	7.683	
REINO UNIDO	1.572	16.634	7.493	
SUECIA	1.001	4.140	1.525	
SUICA	71	4.855	1.866	
63639 MAQS.P.LAVAR, TRATAR PEDRAS, TERRAS B SEMELHS. N.E.	7.096	66.569	27.039	
OINAMARCA	370	2.593	955	
ESTADOS UNIDOS	6.716	63.976	26.084	
63640 BRITADORES	549.334	2.026.873	804.340	
ALEMANHA OC.	6.530	29.007	12.870	
OINAMARCA	14.976	70.749	26.667	
ESTADOS UNIDOS	430.694	1.764.701	782.028	
ITALIA	6.738	28.432	12.813	
REINO UNIDO	240	4.795	1.766	
SUECIA	64	1.405	631	
TCHECOSLOVACIA	90.092	127.784	57.580	
63650 MOINHOS	1.348.858	5.223.690	1.975.361	
ALEMANHA OC.	75.980	444.015	175.262	
ALEMANHA OR.	11.200	47.016	20.525	
AUSTRIA	550.129	1.768.317	651.314	
OINAMARCA	5.290	18.306	6.353	
ESTADOS UNIDOS	633.054	2.583.450	982.999	
FINLANDIA	10.038	114.176	42.054	
FRANÇA	2.944	66.370	25.624	
ITALIA	10.439	102.850	38.383	
JAPAO	5.910	8.864	3.265	
REINO UNIDO	289	6.552	2.675	
SUICA	6.495	52.083	21.331	
TCHECOSLOVACIA	7.090	11.491	5.176	
63680 MAQS.P.AGLOMERAR E MOLAR COMBUSTIVEIS SOLIDOS, PASTAS CERAMICAS, CONCRETO E SERELHS. INCL.P.FAZER MOLDES DE AREIA P.FUNDICAO.	66.423	543.244	213.315	
ALEMANHA OC.	4	343	155	
ESTADOS UNIDOS	65.585	527.599	207.524	
PAÍSES BAIXOS	726	13.067	4.813	
SUECIA	108	2.235	823	
63800 A 63899 BOMBAS P.LIQUIDOS	780.990	12.627.325	5.004.108	
63800 BOMBAS CENTRIFUGAS E ROTATIVAS, C	45.486	710.953	274.259	
ALEMANHA OC.	3.080	72.449	27.741	
BELGICA-LUXEMBURGO	1.338	20.395	13.641	
OINAMARCA	466	3.334	1.494	
ESTADOS UNIDOS	17.755	327.894	131.861	
FRANÇA	6.149	126.027	46.499	
ITALIA	8.300	50.566	19.010	
REINO UNIDO	8	1.885	849	
SUECIA	623	5.873	2.300	
SUICA	3.456	56.004	21.086	
TCHECOSLOVACIA	41	521	207	
TUROUA	4.240	25.985	9.571	
63861 BOMBA DE GASOLINA P.MOTORES	25.840	273.435	104.634	
ALEMANHA OC.	2.624	49.175	18.569	
ALEMANHA OR.	4	209	77	
ESTADOS UNIDOS	22.728	217.884	85.672	
FINLANDIA	4	11	4	
FRANÇA	98	1.204	446	
ITALIA	204	3.278	1.228	
REINO UNIDO	138	860	327	
SUECIA	28	483	178	
SURINAME	12	206	93	
TCHECOSLOVACIA	12	206	93	
63863 BOMBA INJETORA P.MOTORES	75.226	2.284.953	910.876	
AFRICA DO SUL	10	152	56	
ALEMANHA OC.	30.006	666.952	267.730	
ALEMANHA OR.	577	68.570	25.256	

VII — IMPORTAÇÃO POR MERCADORIAS, SEGUNDO OS PAÍSES DE PROCEDÊNCIA — 1967

DISCRIMINAÇÃO DA IMPORTAÇÃO	QUANTIDADE Kg	VALOR A BORDO NO BRASIL		OUTRAS UNIDADES
		Cr\$ 1.000	US \$	
ARGENTINA	79	608	275	
DINAMARCA	1.662	141.486	60.060	
ESTADOS UNIDOS	15.090	654.547	258.863	
FINLANDIA	1	40	18	
ITALIA	1.112	40.268	15.510	
IUGUSLAVIA	15	1.208	445	
JAPÃO	3.948	80.172	32.471	
PAÍSES BAIXOS	4	739	333	
POLONIA	9	844	311	
REINO UNIDO	20.052	497.579	198.016	
SUECIA	1.038	26.088	10.555	
SUÍÇA	1.020	81.319	30.288	
TCHECOSLOVAQUIA	603	24.381	10.689	
63E66 BOMBA DE OLEO P.MOTORES	65.685	1.145.031	456.054	
ALEMANHA OC.	17.500	255.871	103.596	
BELGICA-LUXEMBURGO	217	3.963	1.660	
CANADA	1.102	20.803	7.880	
DINAMARCA	44	2.516	995	
ESTADOS UNIDOS	26.697	573.857	226.861	
FRANÇA	9	561	135	
ITALIA	366	6.735	2.561	
JAPÃO	11.341	140.422	56.693	
POLONIA	117	3.519	1.296	
REINO UNIDO	4.920	72.254	30.804	
SUECIA	2.844	48.809	18.764	
SUÍÇA	343	10.006	4.472	
TCHECOSLOVAQUIA	144	915	337	
63E69 BOMBA P.MOTORES, N.E.	2.819	51.598	20.365	
ALEMANHA OC.	135	2.485	1.119	
DINAMARCA	90	4.404	1.622	
ESTADOS UNIDOS	2.203	38.424	15.308	
ITALIA	131	3.260	1.199	
REINO UNIDO	5	84	38	
SUECIA	196	2.926	926	
TCHECOSLOVAQUIA	59	415	153	
63E99 BOMBAS P.LIQUIDOS, N.E.	565.934	8.171.355	3.235.920	
ALEMANHA OC.	65.823	1.356.259	528.672	
ALEMANHA OR.	636	12.202	4.767	
ARGENTINA	10	244	90	
AUSTRIA	91	907	334	
BELGICA-LUXEMBURGO	78	2.242	1.012	
DINAMARCA	297	7.713	3.271	
ESPAÑA	432	12.687	4.673	
ESTADOS UNIDOS	309.220	4.427.138	1.783.221	
FINLANDIA	22.329	266.274	104.929	
FRANÇA	63.274	880.853	338.233	
ITALIA	50.649	428.843	159.504	
JAPÃO	6.301	166.491	72.010	
MEXICO		163	60	
NORUEGA	900	24.011	8.844	
PAÍSES BAIXOS	10.193	114.925	44.266	
REINO UNIDO	7.892	130.082	52.148	
RUMANIA	100	231	104	
SUECIA	22.354	278.132	103.642	
SUÍÇA	4.436	59.211	25.023	
TCHECOSLOVAQUIA	24	1.050	473	
U.R.S.S.	505	1.697	644	
64C00 A 64999 MAQUINAS E APARELHOS P.INDUSTRIA TEXTIL, SEUS PER- TENCES E ACESSORIOS	5.997.245	51.622.805	19.840.870	
64000 A 64099 MAQUINAS E APARELHOS P.PREPARAR MATERIAS TEXTEIS, FIAR, RETORCER E BORINAR	3.054.263	24.713.468	9.351.753	
64000 MAQUINAS DE CARDAR. UM	404.699	2.169.146	815.810	48
ALEMANHA OC.	48.728	74.071	27.282	5
BELGICA-LUXEMBURGO	16.030	135.291	49.831	1
ESTADOS UNIDOS	9.728	101.145	37.253	6
FRANÇA	46.270	824.755	167.909	6
ITALIA	92.443	289.415	109.082	11
JAPÃO	28.800	153.859	56.670	8
POLONIA	24.474	143.805	52.967	2
REINO UNIDO	145.726	846.805	314.815	14
64015 DESCARMAADORES DE ALGODOAO	113	3.815	1.405	2
ESTADOS UNIDOS	113	3.815	1.405	2
64019 MAQS.E APARS.P.PREPARAR E BENEFIC.MATS.TEXTEIS, N.E. UM	917.465	7.105.436	2.715.604	308
ALEMANHA OC.	160.904	1.207.390	491.946	72
ANGOLA	33.090	244.676	90.120	3
AUSTRIA	1.165	20.232	7.452	1
BELGICA-LUXEMBURGO	32.174	317.638	117.871	7
ESTADOS UNIDOS	162.643	1.346.015	500.743	59
FRANÇA	91.946	1.194.140	454.722	49
ITALIA	88.156	245.500	93.144	10
JAPÃO	46.091	355.239	130.939	25
REINO UNIDO	282.574	2.017.767	764.027	66
SUÍÇA	18.812	156.449	64.640	16
64030 MAQUINAS E APARS.P.MANUFATURA DE FIBRAS TEXTEIS, SINTE- TICAS OU ARTIFICIAIS. UM	285.354	4.207.951	1.560.208	22
ALEMANHA OC.	70.605	1.895.968	698.331	5
ESTADOS UNIDOS	3.012	60.838	22.400	1
FRANÇA	43.588	486.753	182.765	2
ITALIA	34.342	258.924	95.368	2
REINO UNIDO	4.226	91.752	36.390	3
SUÍÇA	129.591	1.413.716	524.946	9
64050 MAQUINAS E APARELHOS PARA FIAR. UM	887.762	5.576.487	2.104.003	127
ALEMANHA OC.	241.793	909.468	349.579	32
FRANÇA	109.898	1.016.054	374.237	20
ESTADOS UNIDOS	133.492	1.155.198	442.573	14
ITALIA	74.937	324.333	130.368	9
JAPÃO	67.320	344.058	127.860	9
POLONIA	7.025	71.956	26.503	1
REINO UNIDO	211.765	1.436.393	529.134	27
SUÍÇA	41.532	315.991	123.779	14
64060 MAQUINAS E APARELHOS P.RETORCER UM	307.870	2.931.110	1.120.392	41
ALEMANHA OC.	197.641	2.022.277	778.282	17
FRANÇA	39.406	400.173	152.331	9
ITALIA	41.692	304.378	114.337	10
REINO UNIDO	20.690	120.589	44.416	3
SUÍÇA	8.531	83.693	30.826	2
64070 MAQUINAS E APARELHOS P.BORINAR. UM	251.000	2.719.561	1.034.331	101
ALEMANHA OC.	78.705	1.157.420	444.611	20

DISCRIMINAÇÃO DA IMPORTAÇÃO	QUANTIDADE Kg	VALOR A BORDO NO BRASIL		OUTRAS UNIDADES
		Cr\$ 1.000	US \$	
ESTADOS UNIDOS	40.274	420.398	158.493	8
FRANÇA	12.333	99.131	37.404	5
ITALIA	39.706	361.679	141.650	16
JAPÃO	14.594	143.554	53.227	20
REINO UNIDO	33.767	238.343	90.655	17
SUÍÇA	30.444	266.544	107.340	14
TCHECOSLOVÁQUIA	246	2.592	951	1
64200 A 64299 MAQS.E APARS.P.TECER,FAZER FITAS,RENDAS,MALHAS, BORDADOS,PASSAMANARIA,MAQS.E APARS.ACESS.	1.993.147	15.917.876	6.165.991	
64200 TEARES PARA TECELAGEM E MALHARIA	1.713.766	13.265.321	5.083.287	1.741
ALEMANHA OC.	636.993	6.200.268	2.397.484	260
ALEMANHA OR.	6.150	69.519	25.605	3
ESPAÑA	1.200	11.057	4.992	1
ESTADOS UNIDOS	247.651	1.440.976	549.733	175
FRANÇA	19.718	391.794	156.003	13
ITALIA	139.497	793.859	333.163	72
JAPÃO	21.264	198.987	76.899	954
REINO UNIDO	434.883	4.012.683	1.491.368	266
SUÍÇA	2.820	76.593	28.393	4
TCHECOSLOVÁQUIA	3.610	49.635	19.657	13
64230 TEARES P.FAZER MEIAS UM	51.151	1.164.305	443.400	127
ALEMANHA OC.	14.039	251.720	100.891	17
ESTADOS UNIDOS	1.328	39.558	14.570	4
ITALIA	6.991	202.819	86.532	21
REINO UNIDO	7.704	233.940	89.500	22
TCHECOSLOVÁQUIA	19.089	376.268	151.867	63
64280 MAQS.E APARS.ACESS.,UROLOFIRAS,BOBIBIAS, MAQUINAS DE JACQUARD E OUTRAS UM	408.997	792.842	324.314	37
ALEMANHA OC.	50.325	278.947	119.682	13
DINAMARCA	1.291	62.440	25.861	5
ESTADOS UNIDOS	16.845	137.095	54.614	3
FRANÇA	1.970	35.196	15.854	1
ITALIA	3.732	31.573	11.629	2
JAPÃO	495	3.269	1.204	1
REINO UNIDO	32.937	216.335	82.740	9
SUÍÇA	1.422	29.037	12.730	3
64299 MAQUINAS E APARELHOS P.FAZER FITAS, RENDAS, BORDADOS, PASSAMANARIA, N.E. UM	119.226	755.408	314.990	445
ALEMANHA OC.	490	9.681	4.002	6
ALEMANHA OR.	300	4.515	2.034	1
ESTADOS UNIDOS	32.379	196.722	84.109	3
FRANÇA	252	4.960	1.827	1
ITALIA	36.670	256.182	94.358	2
JAPÃO	19.205	63.264	27.790	430
SUÍÇA	30.090	230.084	100.870	2
64400 A 64499 MAQUINAS E APARELHOS P.O PREPARO E ACABAMENTO DOS FIOS,TECIDOS E OBRAS DESSAS MATERIAS,MAQS.DE ESTAMPARIA,INCL.P. ESTAMPAR COURO,PAPEL P.FORRAR PAREDES E SEMELHANTES	173.574	1.636.123	656.610	
64400 MAQUINAS DE ESTAMPARIA INCL. AS CHAPAS E CILINDROS GRAVA DOS P. ESTAMPAR	76.681	531.904	214.404	
ALEMANHA OC.	7.250	76.052	31.963	
AUSTRIA	33.791	165.650	74.617	
DINAMARCA	1.150	3.303	1.468	
ESTADOS UNIDOS	1.039	44.695	17.083	
ITALIA	29.599	194.851	71.768	
REINO UNIDO	3.843	47.353	17.495	
64430 MAQUINAS P.CORTAR TECTOOS	3.225	121.392	46.750	
ALEMANHA OC.	942	53.515	19.709	
ESTADOS UNIDOS	2.168	62.578	24.718	
SUÍÇA	115	5.299	2.323	
64499 MAQUINAS P.ALVEJAR, TINGIR, LIMPAR, ACABAR FIOS,TECIDOS E OBRAS DESSAS MATERIAS, N.E.	93.668	982.827	395.456	
ALEMANHA OC.	32.168	333.008	135.307	
BELGICA-LUXEMBURGO	446	15.076	5.553	
ESTADOS UNIDOS	12.054	156.474	67.479	
FRANÇA	6.952	83.462	36.080	
ITALIA	9.942	126.258	47.692	
JAPÃO	1.030	6.198	2.793	
REINO UNIDO	21.983	167.119	63.678	
SUÍÇA	9.093	95.222	36.874	
64800 A 64899 PERTENÇAS E ACESSÓRIOS P.AS MAQUINAS E APARELHOS INCL. NAS DIVISÕES 6.40 E 6.42	766.199	9.301.142	3.643.130	
64800 TIRAS DE COURO,FELTRO,TECIDO,REVESTIDO OU NÃO DE BORRA CHA,OUTAOS CCM DENTES DE ARAME DE AÇO, CARD-CLOTHING . FRANÇA	1.338 1.338	4.379 4.379	1.977 1.977	
64810 PENTES	2.161	88.150	35.765	
ESTADOS UNIDOS	1.695	71.594	28.320	
FRANÇA	236	14.897	6.712	
ITALIA	295	985	399	
JAPÃO	13	187	69	
SUÍÇA	12	587	265	
64820 FUSOS, BASES DE FUSOS E SEMELHS.	23.206	384.801	147.939	
ALEMANHA OC.	18.500	305.462	117.324	
ESPAÑA	6	600	221	
ESTADOS UNIDOS	1.576	26.273	10.550	
FRANÇA	1.849	28.494	10.495	
ITALIA	228	4.652	2.100	
JAPÃO	945	16.591	6.222	
REINO UNIDO	102	2.732	1.006	
SUÍÇA		57	21	
64830 LANÇADEIRAS	27.652	465.420	187.193	
ALEMANHA OC.	2.907	46.853	19.192	
ESPAÑA	12	728	269	
ESTADOS UNIDOS	3.469	164.739	66.680	
FRANÇA	92	3.296	1.277	
ITALIA	2.916	51.863	21.256	
JAPÃO	15.846	141.868	56.045	
REINO UNIDO	445	10.428	3.841	
SUÍÇA	1.975	45.645	18.584	
64840 LÍTIOS	26.195	247.656	103.412	
ALEMANHA OC.	5.402	24.612	9.956	

DISCRIMINAÇÃO DA IMPORTAÇÃO	QUANTIDADE Kg	VALOR A BORDO NO BRASIL		OUTRAS UNIDADES
		Cr\$ 1.000	US \$	
ESTADOS UNIDOS.	7.312	104.789	47.202	
FRANCA.	1.222	11.749	4.670	
JAPÃO	9.032	62.600	23.074	
SUÍÇA	5.227	43.906	18.510	
64850 AGULHAS P. MALHARIA.	7.476	762.397	298.415	
ALEMANHA OC.	5.819	517.058	200.784	
CANADA.	96	59.443	23.826	
ESTADOS UNIDOS.	96	56.322	22.095	
FRANCA.	1.050	72.251	27.811	
ITALIA.	1	277	102	
JAPÃO	187	12.765	4.837	
REINO UNIDO	202	39.260	16.448	
SUÍÇA	26	6.021	2.550	
64899 PERTENCES E ACESSORIOS P. MAQUINAS E APARELHOS DE FIAR, RETORCER, BOBINAR, TECER, BORDAR, ETC., N.E.	678.201	7.348.339	2.808.429	
ALEMANHA OC.	87.311	1.290.528	501.662	
AUSTRIA	161	6.937	2.555	
BELGICA-LUXEMBURGO.	1.013	9.294	3.613	
CANADA.	1	1.721	634	
DINAMARCA	315	17.581	7.628	
ESPAÑA	1.491	49.275	19.498	
ESTADOS UNIDOS.	193.468	1.424.609	563.939	
FRANCA.	16.923	1.058.031	404.019	
ITALIA.	53.214	489.849	191.729	
JAPÃO	23.914	271.660	107.467	
PORTUGAL.	238	3.132	1.411	
REINO UNIDO	148.303	1.313.988	509.891	
SUÍÇA	147.314	1.381.984	545.352	
TCHECOSLOVÁQUIA	4.480	15.605	6.432	
URUGUAI	55	8.145	3.000	
64900 A 64999 OUTRAS MAQUINAS E APARELHOS P. INDUSTRIA TERTIL	8.569	54.196	23.386	
64900 MAQUINAS P. MANUFATURA DE FELTRO, EM PEGAS OU EM FORMAS, INCL. P. FAZER CHAPEUS E CARAPUCAS.	8.569	54.196	23.386	
ALEMANHA OC.	8.297	48.942	21.451	
ESTADOS UNIDOS.	272	5.254	1.935	
66000 A 66999 MAQUINAS E APARELHOS P. OUTRAS INDUSTRIAS, SEUS PERTENCES E ACESSORIOS	321.268.922	181.040.529	69.916.402	
66000 A 66099 MADUINAS E APARELHOS P. INDUSTRIA DE PELES E COURO E SEUS ARTEFATOS, EXCL. MAQUINA DE COSER	197.899	1.279.814	528.541	
66000 MAQUINAS E APARS. P. PREPARAR E CURTIR PELES E COUROS	172.256	884.904	366.379	
ALEMANHA OC.	119.160	673.622	278.042	
AUSTRIA	15	272	100	
DINAMARCA	38	1.296	584	
ESTADOS UNIDOS.	2.309	29.070	10.707	
ITALIA.	8.679	62.385	25.927	
TCHECOSLOVÁQUIA	42.055	118.259	51.019	
66060 MADUINAS E APARELHOS P. INDUSTRIA DE DALCADOS E CUTROS ARTEFATOS DE PELES E COURO	25.643	354.910	162.162	
ALEMANHA OC.	9.894	268.861	111.394	
DINAMARCA	814	8.066	3.420	
ESTADOS UNIDOS.	6.643	48.597	20.600	
ITALIA.	5.163	51.200	18.957	
TCHECOSLOVÁQUIA	3.129	18.156	7.791	
66100 A 66199 MAQUINAS E APARELHOS P. INDUSTRIA DE PAPEL, PAPELÃO E SEUS ARTEFATOS	3.063.553	16.295.217	6.061.023	
66100 MADUINAS E APARELHOS P. PREPARO E ACABAMENTO DE POLPA DE MADEIRA, PAPEL E PAPELÃO.	2.513.172	12.308.263	4.558.075	
ALEMANHA OC.	73.960	685.946	259.144	
AUSTRIA	800	29.398	10.828	
ESTADOS UNIDOS.	1.290.958	5.755.110	2.131.906	
FINLANDIA	185.947	722.711	267.653	
FRANCA.	200	2.449	1.109	
ITALIA.	832.174	4.476.558	1.688.827	
JAPÃO	1.795	9.312	3.449	
REINO UNIDO	5.403	62.404	24.139	
SUECIA	116.585	523.616	192.937	
SUÍÇA	5.350	40.759	18.393	
66120 PRENSAS P. APARAR E CORTAR PAPEL E PAPELÃO	146.395	1.249.122	483.469	
ALEMANHA OC.	71.988	524.996	211.744	
ALEMANHA OR.	31.821	266.498	107.961	
DINAMARCA	3	54	20	
ESTADOS UNIDOS.	4.786	55.451	22.080	
FINLANDIA	9.450	33.396	12.360	
FRANCA.	13.503	67.431	32.203	
JAPÃO	16	49	22	
REINO UNIDO	1.700	126.337	46.533	
SUECIA	2.298	13.249	4.880	
SUÍÇA	8.070	113.550	41.823	
TCHECOSLOVÁQUIA	3.360	8.511	3.834	
66180 MAQUINAS E APARELHOS P. INDUSTRIA DE ARTEFATOS DE PAPEL.	403.986	2.737.832	1.019.479	
ALEMANHA OC.	82.121	1.038.389	387.874	
ALEMANHA OR.	2.305	26.325	11.858	
ESTADOS UNIDOS.	44.741	456.715	168.575	
FRANCA.	1.802	49.324	18.185	
ITALIA.	255.223	951.568	350.493	
JAPÃO	4.836	60.708	29.727	
PAÍSES BAIXOS	4.450	18.476	6.805	
REINO UNIDO	4.193	47.547	20.128	
SUECIA	3.015	37.900	14.501	
SUÍÇA	1.300	30.860	11.333	
66200 A 66299 MADUINAS E APARELHOS P. INDUSTRIA DE BORRACHA E DE MATERIA PLASTICA E SEUS ARTEFATOS	681.099	5.731.928	2.277.828	
66200 MAQUINAS E APARELHOS P. INDUSTRIA DE BORRACHA E SEUS ARTEFATOS, EXCL. MOLDES.	269.562	1.643.094	656.883	
ALEMANHA OC.	68.325	322.476	118.863	
ALEMANHA OR.	16.096	21.940	85.429	
AUSTRIA	12.788	20.765	9.299	
DINAMARCA	192	5.344	2.159	
ESTADOS UNIDOS.	92.722	505.095	194.515	
FRANCA.	1.240	4.103	1.848	
ITALIA.	74.240	503.617	225.562	

DISCRIMINAÇÃO DA IMPORTAÇÃO	QUANTIDADE Kg	VALOR A BORDO NO BRASIL		OUTRAS UNIDADES
		Cr\$ 1.000	US \$	
JAPÃO	3.264	26.568	9.840	
REINO UNIDO	243	13.360	4.942	
SUIÇA	452	9.826	4.426	
66210 MAQUINAS E APARELHOS P. INDUSTRIA DE MATERIAS PLASTICAS E SEUS ARTEFATOS, EXCL. MOLES	411.537	4.084.834	1.620.945	
ALEMANHA OC.	87.635	1.121.907	446.027	
ALEMANHA OR.	420	11.924	4.392	
ARGENTINA	209	1.805	813	
BELGICA-LUXEMBURGO.	82	4.202	1.543	
ESTADOS UNIDOS.	163.316	1.443.498	565.692	
FINLANDIA	1.470	11.216	4.131	
FRANCA.	50.725	656.567	280.911	
ITALIA.	12.967	152.574	59.980	
JAPÃO	31.646	244.639	94.950	
REINO UNIDO	23.719	232.607	85.933	
SUIÇA	12.343	158.528	51.023	
URUGUAI	27.005	69.368	25.550	
66300 A 66399 MAQUINAS-FERRAMENTAS, EXCL. DIVISÕES 6.64 E 6.75	666.848	4.747.861	1.831.977	
66310 PLAINAS P. TRABALHAR MADEIRAS.	8.692	29.240	11.669	
ALEMANHA OC.	1.598	10.983	4.937	
ESTADOS UNIDOS.	7.094	18.277	6.732	
66320 TORNOS P. TRABALHAR MADEIRAS	39.829	215.219	97.099	
ESTADOS UNIDOS.	24.669	151.065	68.201	
TCHECOSLOVACIA	15.160	64.154	28.899	
66330 PARA SERRAR MADEIRAS.	80.420	500.754	189.546	
ALEMANHA OC.	49.645	267.997	103.479	
ESTADOS UNIDOS.	14.027	120.123	44.296	
REINO UNIDO	15.949	106.832	39.634	
SUECIA.	223	82	29	
TCHECOSLOVACIA	799	5.579	2.055	
66349 MAQUINAS-FERRAMENTAS P. TRABALHAR MADEIRAS, N.E.	305.186	2.062.029	798.187	
ALEMANHA OC.	200.010	1.139.594	439.201	
FINLANDIA	33	1.808	666	
ESPAÑA	1.000	5.066	2.292	
ESTADOS UNIDOS.	85.338	750.994	301.824	
ITALIA.	6.195	32.613	14.638	
REINO UNIDO	1.125	10.518	3.893	
SUECIA.	11.485	81.436	36.683	
66350 PARA TRABALHAR CORTIDA, OSSOS, EBONITE, MATERIAS PLASTI CAS E OUTRAS MATERIAS DURAS, PROPRIAS P. TALHAR.	31.199	204.494	114.717	
ALEMANHA OC.	15.925	232.398	88.112	
ESTADOS UNIDOS.	5.316	11.639	4.675	
ITALIA.	3.110	10.211	3.761	
JAPÃO	48	684	308	
MEXICO.	6.800	39.562	17.861	
66370 PARA TRABALHAR PEDRA, PRODUTOS CERAMICOS, FIBROCIMENTO E MATERIAS MINERAIS SEMELHES.	187.755	1.402.198	529.088	
ALEMANHA OC.	61.381	580.139	224.165	
BELGICA-LUXEMBURGO.	270	1.977	728	
FINLANDIA	1.086	50.516	18.538	
ESTADOS UNIDOS.	1.014	14.203	6.594	
FRANCA.	100	634	287	
ITALIA.	119.195	649.108	239.868	
JAPÃO	140	1.100	405	
REINO UNIDO	3.969	101.521	37.503	
66375 PARA TRABALHAR VIDRO A FRIO	8.856	189.626	72.682	
ALEMANHA OC.	1.605	24.492	9.021	
BELGICA-LUXEMBURGO.	3.922	31.333	13.256	
ESTADOS UNIDOS.	3.329	133.801	50.405	
66380 PERTENCES E ACESSORIOS.	4.911	54.281	19.989	
ALEMANHA OC.	24	1.107	426	
ESTADOS UNIDOS.	4.887	53.174	19.563	
66400 A 66499 MAQUINAS-FERRAMENTAS E OUTRAS MAQUINAS P. TRABA LHAR METAIS, EXCL. DIVISÃO 6.75	14.503.009	79.250.986	30.733.348	
66401 TORNOS. UM	877.305	9.004.750	3.463.988	257
ALEMANHA OC.	409.039	5.105.882	1.959.106	112
ALEMANHA OR.	32.135	116.096	47.931	2
ARGENTINA	1.800	18.109	6.670	1
AUSTRIA	1.418	23.754	8.754	52
ESTADOS UNIDOS.	169.403	1.332.234	521.938	24
FRANCA.	65.583	782.726	289.347	5
ITALIA.	5.484	59.317	23.800	6
JAPÃO	52.278	383.019	156.940	12
POLONIA	46.700	97.572	35.938	1
REINO UNIDO	56.600	814.487	309.393	29
SUECIA.	3.380	17.123	7.720	1
SUIÇA	4.687	108.345	45.161	6
TCHECOSLOVACIA	21.936	116.263	43.518	4
U.R.S.S.	6.812	29.823	11.772	2
66402 PLAINAS-LIMADORAS UM	518.240	1.483.138	562.718	20
ALEMANHA OC.	42.012	491.611	189.914	9
ALEMANHA OR.	5.120	17.911	8.068	1
FINLANDIA	478	7.469	2.750	1
ESTADOS UNIDOS.	350.659	609.235	228.562	4
POLONIA	32.000	122.175	45.000	1
SUECIA.	5.155	24.523	10.997	1
SUIÇA	81.817	210.214	77.427	3
66403 BROCHADEIRAS. UM	39.404	417.372	159.097	7
ALEMANHA OC.	26.099	330.227	121.775	5
ESTADOS UNIDOS.	6.305	51.437	23.170	1
ITALIA.	5.000	35.708	13.152	1
66404 CORTADORAS. UM	43.875	306.836	123.269	22
ALEMANHA OC.	1.501	23.762	9.430	7
ALEMANHA OR.	13.800	30.826	11.354	1
ESTADOS UNIDOS.	13.852	125.318	51.014	6
FRANCA.	3.576	49.076	18.076	1
ITALIA.	10.981	70.268	29.975	6
SUIÇA	165	3.586	3.420	1
66408 FRESADORAS. UM	1.044.592	10.039.295	4.003.972	329
ALEMANHA OC.	337.922	4.363.909	1.733.370	130
ALEMANHA OR.	27.459	175.370	69.490	8
ESTADOS UNIDOS.	221.971	2.412.576	957.283	61

VII — IMPORTAÇÃO POR MERCADORIAS, SEGUNDO OS PAISES DE PROCEDÊNCIA — 1967

DISCRIMINAÇÃO DA IMPORTAÇÃO	QUANTIDADE Kg	VALOR A BORDO NO BRASIL		OUTRAS UNIDADES
		Cr\$ 1.000	US \$	
FRANCA	6.440	75.038	26.902	2
HUNGRIA	4.143	23.243	10.470	1
ITALIA	49.762	476.857	195.038	26
IUGOSLAVIA	2.786	30.680	11.300	2
JAPÃO	38.278	279.033	95.130	17
PAISES BAIXOS	824	23.941	8.818	1
POLONIA	20.500	109.530	45.318	9
REINO UNIDO	100.785	872.576	358.518	19
SUECIA	4.262	19.243	8.668	1
SUICA	5.828	139.319	52.124	6
TCHECOSLOVÁQUIA	173.850	893.761	349.606	31
U.R.S.S.	49.602	203.209	83.537	12
66410 FURADORAS UM	838.938	5.002.904	1.954.669	216
ALEMANHA OC.	168.658	1.524.646	585.386	37
ALEMANHA OR.	171.928	696.425	276.319	28
DINAMARCA	12.750	79.744	32.325	6
ESTADOS UNIDOS	72.906	725.698	278.478	37
FRANCA	6.302	84.732	34.363	5
ITALIA	127.321	719.287	287.406	26
JAPÃO	52.991	233.708	90.657	7
PAISES BAIXOS	9.500	31.114	13.670	1
POLONIA	99.903	323.527	128.262	23
REINO UNIDO	3.872	63.027	23.173	9
RUMANIA	5.720	10.749	4.842	4
SUECIA	12.842	78.898	32.182	7
SUICA	1.906	54.034	19.902	5
TCHECOSLOVÁQUIA	78.557	324.416	125.826	18
URUGUAI	33	2.631	969	1
U.R.S.S.	13.852	44.198	19.909	2
66415 MÁQUINAS P. ESTAMPAR METAIS, INCL. PRENSAS. UM	3.363.389	14.859.748	5.598.907	115
ALEMANHA OC.	2.676.262	10.980.888	4.134.470	46
ALEMANHA OR.	5.590	40.620	17.252	7
ARGENTINA	400	11.514	4.241	1
CANADA	6.515	12.172	6.325	1
ESTADOS UNIDOS	410.435	2.549.562	961.209	19
FRANCA	110.247	484.561	171.109	7
ITALIA	39.880	255.100	20.200	25
REINO UNIDO	31.142	213.051	82.207	9
SUECIA	10.118	59.961	26.049	9
TCHECOSLOVÁQUIA	78.800	267.609	98.567	1
66419 MÁQUINAS P. DEFORMAÇÃO DE METAIS, N.E. UM	713.864	5.057.819	1.956.343	227
ALEMANHA OC.	295.591	2.668.597	1.014.973	74
ALEMANHA OR.	7.266	59.892	22.060	9
CANADA	602	19.976	8.340	31
DINAMARCA	102	3.125	1.190	3
ESTADOS UNIDOS	188.257	1.154.361	440.227	46
FRANCA	1.646	34.081	12.576	3
HUNGRIA	53.127	145.291	57.896	4
ISRAEL	1.225	7.104	3.200	1
ITALIA	45.202	383.336	143.238	21
PAISES BAIXOS	2.715	26.550	11.890	3
REINO UNIDO	44.868	196.201	80.149	12
SUECIA	2.390	46.159	17.393	17
SUICA	1.887	55.517	24.335	7
TCHECOSLOVÁQUIA	51.791	202.111	91.041	2
TURQUIA	17.205	75.513	27.815	2
66420 MÁQUINAS P. SERRAR UM	53.551	552.066	209.401	74
ALEMANHA OC.	40.262	376.380	143.915	45
DINAMARCA	212	5.050	2.046	2
ESTADOS UNIDOS	9.110	142.830	53.187	23
PAISES BAIXOS	1.100	4.159	1.532	2
REINO UNIDO	616	13.694	5.055	1
SUICA	1.757	9.953	3.666	1
66430 MÁQUINAS P. ABRIR ROSCAS UM	69.322	849.517	329.893	79
ALEMANHA OC.	24.439	290.369	107.961	24
ESTADOS UNIDOS	19.722	191.334	82.880	15
ITALIA	13.314	240.693	89.787	9
JAPÃO	4.941	29.689	12.571	16
REINO UNIDO	2.783	58.293	22.260	5
SUICA	4.123	39.139	14.434	10
66441 MÁQUINAS P. FAZER LATAS. UM	18.340	239.124	90.468	6
ALEMANHA OC.	4.350	35.398	15.831	1
ITALIA	13.990	203.726	75.037	5
66443 ESMERILHADORA E DESBASTADORA OU AMOLADORA UM	180.648	2.120.677	836.274	203
ALEMANHA OC.	90.099	1.113.043	432.898	59
BELGICA-LUXEMBURGO	96	1.624	598	1
DINAMARCA	99	3.003	1.106	3
ESPAÑA	4.669	22.204	8.391	8
ESTADOS UNIDOS	38.416	412.955	175.006	37
FINLÂNDIA	2.400	20.069	7.392	1
FRANCA	3	434	196	1
ITALIA	4.581	65.982	27.402	7
JAPÃO	480	3.787	1.595	2
PAISES BAIXOS	8.283	126.870	50.372	16
POLONIA	2.400	10.496	4.728	2
REINO UNIDO	9.317	95.358	37.956	10
SUECIA	7.665	76.387	28.624	39
SUICA	5.199	133.721	49.997	12
TCHECOSLOVÁQUIA	6.370	24.740	10.213	5
66445 MÁQUINAS RETIFICADORAS. UM	990.118	10.477.398	4.045.186	392
ALEMANHA OC.	230.486	3.660.116	1.425.328	81
ALEMANHA OR.	15.461	139.816	53.771	9
DINAMARCA	57.732	325.195	133.536	19
ESPAÑA	20.294	126.338	46.553	16
ESTADOS UNIDOS	165.598	2.866.895	1.033.520	75
FRANCA	31.847	579.746	213.531	9
ITALIA	141.879	912.338	387.350	72
JAPÃO	13.556	121.876	44.890	14
PAISES BAIXOS	27.290	272.359	109.250	6
POLONIA	24.390	116.197	47.407	10
REINO UNIDO	25.753	367.655	145.513	22
SUECIA	26.159	158.206	60.438	6
SUICA	14.847	335.309	138.606	17
TCHECOSLOVÁQUIA	69.325	373.454	154.267	30
U.R.S.S.	25.501	72.008	31.146	6
66448 PERTENCES E ACESSÓRIOS. UM	300.697	2.945.492	1.135.099	10
ALEMANHA OC.	143.856	1.605.894	608.282	10
ALEMANHA OR.	1.770	8.247	2.650	1
AUSTRIA	475	8.364	3.749	1
DINAMARCA	291	10.015	4.287	1
ESTADOS UNIDOS	52.194	749.494	290.742	10

DISCRIMINAÇÃO DA IMPORTAÇÃO	QUANTIDADE Kg	VALOR A BORDO NO BRASIL		OUTRAS UNIDADES
		Cr\$ 1.000	US \$	
FRANÇA	88.144	294.659	117.752	
ITALIA	1.885	51.357	1.653	
JAPÃO	7	92	304	
PAÍSES BAIXOS	177	20.326	7.493	
POLÓNIA	5.059	22.711	8.374	
REINO UNIDO	1.992	53.791	22.202	
SUECIA	1.472	39.850	17.039	
SLICA	1.474	60.470	23.136	
TCHECOSLOVÁQUIA	1.867	14.845	6.172	
URUGUAI	32	2.478	929	
66449 MAQUINAS-FERRAMENTAS P. TRABALHAR METAIS, N.E. UM	167.839	1.555.774	616.924	72
ALEMANHA OC.	66.376	865.779	347.889	40
DINAMARCA	138	3.495	1.570	2
ESTADOS UNIDOS	80.032	431.632	169.789	11
FRANÇA	4.270	82.149	43.748	1
ITALIA	5.561	33.723	12.921	7
REINO UNIDO	521	4.373	1.970	1
SUECIA	266	4.026	1.493	1
SLICA	12.255	130.658	57.694	2
66451 LINGOTEIRAS	4.131	5.134	1.991	
CANADA	4.131	5.134	1.991	
66453 CONVERSORES	932	8.355	3.772	
AUSTRIA	932	8.355	3.772	
66459 MAQUINAS P. FUNCIONO, N.E.	135.771	1.548.845	594.344	
ALEMANHA OC.	69.190	778.645	286.435	
ESTADOS UNIDOS	34.409	381.251	152.692	
FRANÇA	8.022	158.496	53.111	
ITALIA	18.197	148.517	64.980	
JAPÃO	5.742	32.922	12.126	
SUECIA	121	3.014	1.110	
66460 MAQUINAS P. LAMINAÇÃO, INCL. CILINDROS.	5.036.516	11.558.671	4.532.427	
ALEMANHA OC.	419.384	925.779	375.807	
ARGENTINA	444.120	651.254	240.234	
BELGICA-LUXEMBURGO	8.746	14.063	5.134	
ESTADOS UNIDOS	446.597	2.580.042	996.871	
FRANÇA	1.382	9.155	3.669	
ITALIA	62.009	614.359	246.851	
JAPÃO	805.774	1.090.300	473.276	
PAÍSES BAIXOS		166	61	
REINO UNIDO	2.672.846	5.168.950	1.973.630	
SUECIA	175.486	204.463	83.141	
SLICA	192	10.190	3.753	
66460 SOLDADORES A GAS E APARELHOS, A GAS, P. CORTAR E TEMPERAR SUPERFICIES	31.464	590.232	229.363	
ALEMANHA OC.	3.519	53.034	21.771	
ESTADOS UNIDOS	4.556	239.442	95.992	
FRANÇA	807	30.827	12.471	
ITALIA	3.688	50.537	19.614	
PAÍSES BAIXOS	2.879	89.630	33.448	
REINO UNIDO	3	563	207	
SUECIA	2.258	49.317	18.239	
SLICA	13	3.907	1.446	
TURQUIA	13.731	72.955	26.875	
66499 MAQUINAS P. METALURGIA, N.E.	74.083	627.737	243.343	
ALEMANHA OC.	11.593	136.202	52.092	
ALEMANHA OR.	380	2.598	957	
AUSTRIA	823	7.503	3.395	
ESTADOS UNIDOS	49.321	347.752	136.413	
FRANÇA	2.235	36.047	13.277	
ITALIA	558	22.312	8.218	
JAPÃO	1.345	8.252	3.021	
REINO UNIDO	6.858	49.389	19.465	
SUECIA	1.019	17.694	6.517	
66500 A 66599 MAQUINAS E APARELHOS P. INDUSTRIA DE VIDRO	66.414	1.825.510	707.299	
66500 MAQS. E APARS. P. TRABALHAR VIDRO, EXCL. P. TRAB. VIDRO A FPIO	7.835	226.155	92.378	
BELGICA-LUXEMBURGO	3.020	35.738	16.098	
ESTADOS UNIDOS	2.095	104.409	44.976	
FRANÇA	615	19.280	7.269	
ITALIA	1.392	37.581	13.842	
PAÍSES BAIXOS	733	29.057	10.683	
66540 MAQS. E APARS. P. FAZER BULBOS P. LAMPADAS, LAMPADAS E VALVS	29.944	959.076	354.633	
ALEMANHA OC.	36	4.771	2.149	
ESTADOS UNIDOS	4.213	89.228	33.246	
PAÍSES BAIXOS	25.695	865.077	319.238	
66580 MAQUINAS E APARELHOS P. FAZER OUTROS ARTIGOS DE VIDRO .	28.635	640.279	260.238	
ALEMANHA OC.	4.712	75.800	33.848	
ESTADOS UNIDOS	13.519	285.319	116.556	
FRANÇA	10.404	279.160	119.394	
66600 A 66699 MAQS. E APARS. P. IND. DE SUBSTANCIAS ALIMENTARES	459.411	3.501.130	1.433.309	
66601 MCINHOS PARA CEREAIS.	144.268	354.270	149.795	
ALEMANHA OC.	1.295	10.651	4.177	
ALEMANHA OR.	5.690	10.440	4.712	
DINAMARCA	2.174	2.303	1.019	
ESTADOS UNIDOS	99	2.726	1.604	
ITALIA	5.416	15.476	5.700	
JAPÃO	200	1.245	461	
REINO UNIDO	3.124	21.964	8.090	
SLICA	14.890	72.073	28.388	
TCHECOSLOVÁQUIA	111.490	212.352	85.644	
66605 MCINHOS DE CAFE, PESANDO MAIS DE 11 KG.	819	27.610	10.198	
DINAMARCA	270	13.494	4.970	
ESTADOS UNIDOS	549	14.116	5.228	
66609 MAQS. E APARS. P. BENEFIC. DE CEREAIS E PRODUTOS AGRIC. N.E.	26.082	143.417	54.056	
ALEMANHA OC.	1.334	16.029	5.967	
ALEMANHA OR.	6.959	32.173	11.850	
REINO UNIDO	1.658	14.417	5.310	
SLICA	9.581	66.563	24.517	
TCHECOSLOVÁQUIA	6.650	14.225	6.412	
66610 MAQS. E APARS. P. FABRICACAO DE PXO E MASSAS ALIMENTICIAS.	75.849	999.041	410.625	
ALEMANHA OC.	14.388	118.856	53.524	
ALEMANHA OR.	7.991	86.534	31.874	
ESTADOS UNIDOS	17.413	340.651	134.443	

VII — IMPORTAÇÃO POR MERCADORIAS, SEGUNDO OS PAÍSES DE PROCEDÊNCIA — 1967

DISCRIMINAÇÃO DA IMPORTAÇÃO	QUANTIDADE Kg	VALOR A BORDO NO BRASIL		OUTRAS UNIDADES
		Cr\$ 1.000	US \$	
FRANÇA	445	13.261	5.899	
ITALIA	17.526	185.136	74.730	
PAISES BAIXOS	1.759	21.997	8.102	
REINO UNIDO	20.036	222.122	83.043	
66620 MAQS.E APARS.P.FABRICACAO DE BALAS, BOMBONS E SEMELHS..	34.006	456.357	182.342	
ALEMANHA OC.	15.938	105.732	48.840	
ALEMANHA OR.	9.506	181.704	67.694	
DINAMARCA	420	12.325	4.957	
ESTADOS UNIDOS.	2.197	58.517	22.712	
ITALIA.	242	6.496	2.653	
JAPAO	500	7.239	2.672	
PAISES BAIXOS	1.175	7.950	3.573	
REINO UNIDO	4.028	76.394	38.641	
66630 MAQUINAS E APARELHOS P. PREPARO DE CARNES.	10.267	135.558	59.421	
ALEMANHA OC.	10.134	129.307	57.100	
ESTADOS UNIDOS.	133	6.278	2.321	
66650 MAQUINAS E APARELHOS P. FABRICO E REFINACAO DE ACUCAR. .	114.536	672.786	300.252	
DINAMARCA	111.503	635.455	286.232	
ESTADOS UNIDOS.	1.573	22.496	8.518	
SUECIA.	1.460	14.855	5.502	
66660 MAQS.E APARS.P.FABRICACAO DE CERVEJA.	82	698	255	
ALEMANHA OC.	82	698	255	
66699 MAQS.E APARS.P.INO.DE SUBSTANCIA ALIMENTARES, N.E.	50.503	721.346	266.365	
ALEMANHA OC.	14.373	147.998	54.596	
ESTADOS UNIDOS.	10.195	254.272	96.245	
ITALIA.	24.447	261.624	96.362	
REINO UNIDO	1.488	57.455	21.162	
66700 A 66799 MAQUINAS E APARELHOS P. INDUSTRIAS GRAFICAS	2.984.102	37.320.169	14.748.513	
66700 MAQUINAS P. FUNOIR TIRDS	9.809	122.740	52.772	
ALEMANHA OC.	4.170	32.106	14.462	
ESTADOS UNIDOS.	3.189	71.820	31.376	
NORUEGA	1.920	14.139	5.212	
SUECIA	530	4.675	1.722	
66710 MAQUINAS P. COMPOR. FAZER CLICHES E ESTEREOTIPOS E OUTRAS MAQUINAS E APARELHOS AUXILIARES DE COMPOSICAO	53.081	1.791.725	726.416	
ALEMANHA OC.	1.929	44.627	17.915	
ARGENTINA	56	9.296	3.734	
ESTADOS UNIDOS.	48.487	1.615.194	657.623	
ITALIA.	1.002	84.139	32.974	
REINO UNIDO	7	348	129	
U.R.S.S.	1.600	38.121	14.041	
66730 PRENSAS E OUTRAS MAQUINAS P. IMPRESSAO, EXCL.P. IMPRESSAO DE TECIDOS, PAPEL P. FORRAR PAREDES E SEMELHS	823.620	7.645.005	2.941.997	
ALEMANHA OC.	467.668	3.956.629	1.523.928	
ALEMANHA OR.	21.930	74.090	27.334	
ARGENTINA	43	6.160	2.269	
AUSTRIA	75	1.491	573	
DINAMARCA	2.325	29.996	11.478	
ESTADOS UNIDOS.	22.744	758.460	289.916	
FRANÇA	10.522	145.352	53.813	
ITALIA.	185.718	1.506.141	558.213	
JAPAO	120	1.909	703	
PAISES BAIXOS	25.820	389.968	158.835	
REINO UNIDO	562	13.688	5.593	
SUECIA.	62.065	469.593	195.467	
SUECIA	6.220	116.842	44.882	
TCHECOSLOVAGUIA	47.408	174.686	71.893	
66740 MAQUINAS P. GRAVAR E PREPARAR CHAPAS P. IMPRESSAO	5.794	158.741	63.667	
ALEMANHA OC.	4.846	50.389	20.174	
DINAMARCA	453	10.789	3.974	
ESTADOS UNIDOS.	680	29.527	12.210	
PAISES BAIXOS	1.890	48.056	17.700	
SUECIA	925	20.000	9.009	
66750 MAQUINAS E APARS.P.FOTOGRAVURA, HELIOGRAVURA E SEMELHS.	1.774.350	24.004.451	9.555.468	
ALEMANHA OC.	878.547	10.252.638	4.172.524	
ALEMANHA OR.	79.703	774.581	318.198	
ARGENTINA	742	25.585	9.673	
DINAMARCA	33	752	277	
ESTADOS UNIDOS.	595.263	10.560.710	4.090.146	
FRANÇA	405	7.048	2.596	
ITALIA.	92.079	922.748	349.975	
JAPAO	7.986	135.213	52.706	
PAISES BAIXOS	20	19.955	7.350	
REINO UNIDO	43.075	340.648	149.253	
SUECIA.	50.823	662.485	273.538	
SUECIA	16.624	199.786	89.994	
TCHECOSLOVAGUIA	9.030	104.306	43.236	
66760 MAQUINAS P. COSER E ENCADERNAR LIVROS.	64.971	1.036.618	398.541	
ALEMANHA OC.	30.205	498.476	193.591	
ALEMANHA OR.	9.225	138.222	54.315	
ESTADOS UNIDOS.	1.722	54.030	20.018	
REINO UNIDO	546	7.817	2.895	
SUECIA	23.273	337.473	125.722	
66781 TIPOS, ESPACOS, ESTEREOTIPOS E SEMELHS.P.IMPRESSAO.	2.888	72.931	27.904	
ALEMANHA OC.	629	19.824	7.518	
ESTADOS UNIDOS.	1.061	35.546	13.236	
FRANÇA	1	58	26	
ITALIA.	31	3.172	1.168	
JAPAO	1.111	5.401	2.422	
PAISES BAIXOS	2	4.311	1.585	
REINO UNIDO	54	4.443	1.884	
SUECIA.		176	65	
66785 CHAPAS PREPARADAS P. GRAVAR.	155.965	571.924	223.401	
ALEMANHA OC.	60.050	223.080	87.200	
BELGICA-LUXEMBURGO.	41.391	86.849	34.254	
ESTADOS UNIDOS.	9.209	161.751	62.571	
ITALIA.	5.894	12.736	5.537	
JAPAO	22.903	39.094	15.080	
REINO UNIDO	16.488	46.971	18.289	
TCHECOSLOVAGUIA	150	1.043	470	
66789 ACESSORIOS P. IMPRESSAO, N.E.	19.076	540.627	227.868	
ALEMANHA OC.	2.075	73.691	28.705	
ESTADOS UNIDOS.	4.128	133.595	50.665	
FRANÇA	70	3.305	1.224	

DISCRIMINAÇÃO DA IMPORTAÇÃO	QUANTIDADE Kg	VALOR A BORDO NO BRASIL		OUTRAS UNIDADES
		Cr\$ 1.000	US \$	
ITALIA	199	4.413	1.984	
REINO UNIDO	71	9.245	3.425	
SUICA	12.533	316.378	114.141	
66799 MAQUINAS E APARELHOS P. INDUSTRIAS GRAFICAS, N.E.	74.548	1.375.867	510.479	
ALEMANHA OC.	49.810	848.888	327.368	
ALEMANHA OR.	2.594	28.983	10.675	
ESTADOS UNIDOS.	14.570	370.110	144.142	
REINO UNIDO	3.475	98.177	37.342	
SUECIA	709	15.471	5.730	
SLICA	49	3.747	1.380	
TCHECOSLOVACIA	3.360	10.421	3.942	
66900 A 66999 OUTRAS MAOS. E APARS. INDS. SEUS PERTS. E ACESS.	9.646.187	31.057.914	11.594.564	
66900 MAQUINAS E APARS. P. INDUSTRIA DE OLEOS VEGETAIS.	5.362	75.554	27.926	
ESTADOS UNIDOS.	2.645	65.946	27.926	
REINO UNIDO	2.717	9.608	3.541	
66940 MAQUINAS E APARELHOS P. FABRICACAO DE CIGARROS, CHARUTOS E OUTROS PREPARAOS DE FUMO	59.502	1.527.150	612.693	
ALEMANHA OC.	9.753	157.210	64.440	
BELGICA-LUXEMBURGO.	1.870	9.568	3.524	
CANADA	8	179	73	
CHILE	250	23.461	10.546	
ESTADOS UNIDOS.	516	17.442	7.210	
ITALIA	700	14.002	6.367	
REINO UNIDO	43.133	1.251.759	510.906	
SUECIA	4	715	322	
SUICA	3.198	12.810	4.734	
66970 MAQUINAS P. FAZER DRAGEAS, PILULAS E OUTROS UTENSILIOS MECANICOS P. INDUSTRIA FARMACEUTICA.	7.251	135.967	53.551	
ALEMANHA OC.	1.895	46.292	20.453	
ESTADOS UNIDOS.	2.263	44.891	16.603	
REINO UNIDO	3.093	44.784	16.495	
66999 MAQUINAS E APARELHOS P. OUTRAS INDUSTRIAS, N.E.	9.574.072	29.349.227	10.876.914	
ALEMANHA OC.	124.449	1.068.670	442.923	
ARGENTINA	5.045	25.008	12.894	
AUSTRIA	8.567.552	21.363.651	7.946.648	
DINAMARCA	1.495	23.626	9.630	
ESTADOS UNIDOS.	412.361	3.557.386	1.321.611	
FRANCA	18.704	355.004	154.397	
JAPAO	218.131	1.424.747	525.876	
ITALIA	705.951	4.625.576	1.712.243	
NORUEGA	17.139	167.689	61.764	
PAISES BAIXOS	16	3.191	1.173	
PORTUGAL	229	858	316	
REINO UNIDO	34.934	278.825	114.088	
SUECIA	62.958	590.216	219.071	
SUICA	2.129	37.780	15.180	
67000 A 67999 OUTRAS MAQUINAS E APARELHOS, PERTS. E ACESS. NAO INCLUIDOS EM CLASSE PROPRIA DE MAQUINAS E APARS.	21.283.829	234.015.643	92.146.835	
67100 A 67199 GELAOEIRAS, REFRIGERADORES E SEMELHS.	29.154	328.930	120.815	
67100 GELAOEIRAS E REFRIGERADORES ELETRS. P. USO DOMESTICO.	1.245	6.766	2.492	21
ESTADOS UNIDOS.	707	2.932	1.080	5
PANAMA	538	3.834	1.412	17
67189 PERTENCES E ACESS. P. GELAOEIRAS E REFRIGERADORES, N.E.	1.779	21.876	7.028	
ESTADOS UNIDOS.	1.779	21.876	7.028	
67190 INSTALACOES FRIGORIFICAS INDUSTRIAIS.	19.448	225.953	83.229	
ALEMANHA OC.	5.098	44.029	16.217	
DINAMARCA	10.180	150.373	55.386	
ESTADOS UNIDOS.	3.229	19.347	7.126	
ITALIA	951	12.204	4.500	
67199 OUTROS APARELHOS REFRIGERADORES, N.E.	6.682	74.335	28.066	44
ALEMANHA OC.	406	8.417	3.100	1
ESTADOS UNIDOS.	6.279	65.576	24.840	42
PAISES BAIXOS	12	342	126	1
67200 A 67299 EQUIPAMENTO DE AR CONDICIONADO E DE REFRIGERACAO, EXCL. DIVISAO 6.71	144.840	2.322.012	914.116	
67200 APARS. P. CONDICIONAMENTO DE AR, AUTONDHOS	18.999	246.949	94.300	
ALEMANHA OC.	181	4.724	1.740	
ESTADOS UNIDOS.	18.615	239.641	91.605	
JAPAO	109	526	237	
PANAMA	61	1.241	457	
SUICA	34	817	261	
67260 VENTILAOES INDUSTRIAIS, SOPRADORES E SEMELHS.	125.881	2.075.063	819.816	
ALEMANHA OC.	22.110	217.693	88.170	
ALEMANHA OP.	950	39.636	14.599	
ARGENTINA	158	1.554	700	
AUSTRIA	349	1.572	708	
BELGICA-LUXEMBURGO.	122	1.659	611	
DINAMARCA	2.539	51.163	22.358	
ESTADOS UNIDOS.	42.071	1.179.643	466.387	
FRANCA	5.945	66.493	24.974	
ITALIA	752	9.409	3.632	
JAPAO	227	10.263	3.780	
PAISES BAIXOS	1.196	5.356	1.976	
REINO UNIDO	7.138	92.325	35.660	
SUECIA	27.996	122.339	48.746	
SUICA	14.310	265.958	107.515	
67300 A 67399 BOMBAS DE AR E A VACUO, COMPRESSOR DE AR E DE GAS	2.387.500	19.169.974	7.512.860	
67300 BOMBAS DE AR.	22.929	306.051	123.349	
ALEMANHA OC.	3.799	72.175	30.353	
BELGICA-LUXEMBURGO.	2.641	26.122	11.795	
DINAMARCA	339	3.742	1.680	
ESTADOS UNIDOS.	2.878	59.553	34.969	
FRANCA	2.113	22.255	9.134	
ITALIA	53	1.090	402	
JAPAO	500	2.050	755	
REINO UNIDO	7.896	56.145	22.214	
SUICA	2.696	22.949	12.137	
67330 BOMBAS A VACUO.	54.914	889.901	348.460	
ALEMANHA OC.	24.399	414.470	166.153	

VII — IMPORTAÇÃO POR MERCADORIAS, SEGUNDO OS PAÍSES DE PROCEDÊNCIA — 1967

DISCRIMINAÇÃO DA IMPORTAÇÃO	QUANTIDADE Kg	VALOR A BORDO NO BRASIL		OUTRAS UNIDADES
		Cr\$ 1.000	US \$	
QINAMARCA	57	1.078	397	
ESTADOS UNIDOS	6.569	144.828	57.840	
FRANÇA	1.408	36.517	13.449	
ITALIA	2.641	26.295	9.694	
JAPRO	51	1.154	520	
PAISES BAIXOS	539	18.368	8.144	
REINO UNIOO	17.671	220.874	92.451	
SUECIA	376	6.847	2.583	
SUICA	1.195	19.469	7.169	
67360 COMPRESSORES CE AR. UM	778.590	6.282.039	2.449.106	1.842
ALEMANHA OC.	83.261	722.834	280.639	469
ARGENTINA	4.800	47.693	17.664	4
AUSTRIA	4.180	21.999	9.103	7
BELGICA-LUXEMBURGO.	236.030	1.868.704	723.444	206
QINAMARCA	262	2.077	765	3
ESPAANHA	1.156	6.820	2.512	1
ESTAOOS UNIOOS.	177.574	1.772.171	721.419	691
FINLANDIA	880	10.333	3.806	2
FRANÇA	1.940	28.507	10.508	29
ITALIA	24.037	125.191	49.725	12
JAPRO	11.056	66.681	24.646	25
NCRUEGA	50	864	171	7
PAISES BAIXOS	3.537	42.467	16.461	11
REINO UNIOO	39.802	337.523	127.783	141
SUECIA	167.484	1.083.450	407.780	229
SUICA	10.297	96.599	39.807	8
TCHECOSLOVADIA	12.244	48.526	17.873	3
673P1 COMPRESSORES DE GAS P.REFRIGERACAO. UM	1.217.143	6.242.264	2.446.706	85.590
ALEMANHA OC.	39.190	157.721	58.997	776
QINAMARCA	574.822	2.893.312	947.842	63.190
ESPAANHA	131	706	260	3
ESTAOOS UNIOOS.	540.172	3.261.424	1.276.520	16.002
FRANÇA	1.250	23.721	8.737	1
ITALIA	29.519	129.293	48.768	3.537
PAISES BAIXOS	1.199	10.788	4.333	6
REINO UNIOO	26.783	137.837	51.174	2.073
SUICA	3.557	28.500	10.509	2
67388 PERTENCES E ACESSORIOS P.COMPRESSORES.	9E.839	2.537.017	943.297	
ALEMANHA OC.	17.961	437.136	179.624	
ALEMANHA OR.	169	4.418	1.990	
AUSTRIA	38	709	261	
BELGICA-LUXEMBURGO.	2.545	84.950	20.853	
CHILE	1	114	42	
QINAMARCA	11.767	109.132	46.020	
ESTAOOS UNIOOS.	47.428	1.169.890	477.495	
FRANÇA	2.692	223.360	84.879	
ITALIA	1.913	58.303	21.886	
JAPRO	15	663	243	
PAISES BAIXOS	1.009	21.737	9.493	
REINO UNIOO	2.053	22.632	9.159	
SUECIA	109.996	162.560	63.631	
SUICA	1.162	71.416	27.721	
67389 COMPRESSORES DE GAS, N.E. UM	215.073	3.112.693	1.202.002	62
ALEMANHA OC.	2.328	30.252	12.779	5
QINAMARCA	3.400	25.198	9.281	1
ESTAOOS UNIOOS.	130.445	1.834.567	728.760	30
FRANÇA	32.070	920.295	338.967	4
ITALIA	46.430	301.758	112.816	14
67400 A 67499 APARELHOS DE PULVERIZACAO E OISPERAO DE MATERIAS LIQUIOAS OU EM PO	152.935	2.602.983	994.968	
67400 EXTINTORES DE INCENIOO, COM OU SEM CARGA.	1.887	14.968	5.580	
ESTADOS UNICOS.	276	2.704	1.050	
REINO UNIOO	132	1.649	610	
SUICA	1.479	10.615	3.920	
67405 EQUIPAMENTO AUTOMATICO P.PROTECAO CONTRA INCENDIOS.	1.524	26.018	10.363	
ALEMANHA OC.	2	473	174	
ESTAOOS UNICOS.	460	7.246	3.286	
ITALIA	240	1.991	893	
REINO UNIOO	822	16.318	6.010	
67420 PULVERIZAOORES, INSUFLAOORES E SEMELHS.P.AGRICULTURA.	66.007	1.521.819	576.681	
ALEMANHA OC.	11.042	173.652	77.279	
ARGENTINA	310	6.948	2.559	
QINAMARCA	3.458	31.938	11.732	
ESTAOOS UNIOOS.	26.938	829.675	310.555	
ITALIA	1.235	69.025	25.317	
JAPRO	17.816	232.994	91.003	
PAISES BAIXOS	2.290	52.263	19.250	
PERU	12	442	170	
POLONIA	33	946	426	
REINO UNIOO	2.139	91.161	35.534	
SUICA	154	5.854	2.156	
URUGUAI	80	1.901	700	
67440 APARELHOS P.PULVERIZACAO E OISPERAO DE MATERIAS LIQUIOAS OU EM PO, A JATO OE	56.514	311.673	118.847	
ALEMANHA OC.	19.945	113.383	43.252	
ESTAOOS UNIOOS.	39.714	165.843	62.151	
ITALIA	550	7.122	3.023	
JAPRO	469	6.272	2.838	
REINO UNIOO	152	1.852	682	
SUECIA	685	17.201	6.331	
67499 APARELHOS DE PULVERIZACAO E OISPERAO DE MATERIAS LIQUIOAS OU EM PO, N.E.	27.003	728.905	283.497	
ALEMANHA OC.	6.994	171.520	64.974	
ARGENTINA	18	804	362	
QINAMARCA	1.156	12.591	5.052	
ESTAOOS UNICOS.	11.778	345.544	135.882	
FRANÇA	246	24.472	9.021	
ITALIA	4.856	106.947	41.797	
JAPRO	382	8.278	3.247	
NCRUEGA		24	9	
PAISES BAIXOS	271	4.231	1.676	
REINO UNIOO	1.021	11.747	4.354	
SUECIA	535	27.211	10.348	
SUICA	156	16.146	6.575	
67500 A 67599 FERRAMENTAS E MAQUINAS-FERRAM.MANUAIS, PNEUMATICAS E OUTRAS MOTORIZOAS,P.AMOLAR,CORTAR,FURAR, MARTELAR,REBITAR CU OPERA.O SEM.FLH..EXCL.ELETR.	120.053	2.704.902	1.053.523	
67540 PNEUMATICAS	101.154	2.173.415	842.614	
ALEMANHA OC.				

DISCRIMINAÇÃO DA IMPORTAÇÃO	QUANTIDADE Kg	VALOR A BOROÓ NO BRASIL		OUTRAS UNIOAOS
		Cr\$ 1.000	US \$	
AUSTRIA	9.514	163.225	44.477	
BELGICA-LUXEMBURGO	220	7.635	3.098	
DINAMARCA	92	5.103	1.935	
ESTADOS UNIDOS	39.243	420.300	166.461	
FINLANDIA	949	42.669	16.132	
FRANCA	96	14.028	5.408	
ITALIA	25	5.095	1.944	
NORUEGA	1.420	48.176	17.831	
PAISES BAIXOS	29	5.074	1.871	
REINO UNIDO	7.568	129.484	52.163	
SUECIA	47.902	1.127.029	430.840	
SLICA	1.471	66.290	26.265	
67590 OUTRAS MOTORIZADAS, EXCL. ELÉTRICAS	18.899	521.487	210.909	
ALEMANHA OC.	5.573	162.447	64.542	
AUSTRIA	148	3.070	1.383	
DINAMARCA	3	109	40	
ESTADOS UNIDOS	7.791	228.211	91.902	
FRANCA	16	2.130	787	
NORUEGA	4.407	111.382	43.905	
REINO UNIDO	10	250	92	
SUECIA	857	19.577	7.211	
SUICA	184	4.311	1.947	
67600 A 67699 MAQUINAS DE ESCRITÓRIO	2.119.922	79.047.349	31.060.258	
67601 MAQS. DE ESCRIVER, SEM MECANISMO PRÓPRIO P. CALCULAR	443.139	7.566.564	2.951.749	53.160
ALEMANHA OC.	74.393	1.541.284	584.463	6.730
ALEMANHA DR.	14.365	200.144	79.703	2.200
ESPAÑA	114.331	1.229.177	464.590	20.050
ESTADOS UNIDOS	16.518	659.449	270.875	673
ITALIA	95.377	1.233.955	481.878	8.192
JAPÃO	1.942	29.773	10.966	321
MEXICO	2.850	88.827	32.717	125
PAISES BAIXOS	67.350	1.407.756	576.631	8.577
PANAMA	65	1.274	469	9
PORTUGAL	415	7.206	2.654	25
REINO UNIDO	1.133	23.568	8.680	290
SUECIA	33.306	608.099	246.719	2.581
SUICA	14.140	410.614	154.108	2.237
TCHECOSLOVAQUIA	6.495	95.530	37.316	1.150
67605 MAQUINAS DE ALTERNAR CHEQUES	11.997	277.230	105.188	622
ALEMANHA OC.	2.952	46.355	19.152	90
ESTADOS UNIDOS	3.667	116.206	43.568	419
JAPÃO	25	815	300	3
REINO UNIDO	5.374	113.854	42.168	110
67608 PERTS. E ACESS. P. MAQS. DE ESCRIVER E AUTENTICAR CHEQUES	41.252	747.379	300.658	
ALEMANHA OC.	2.061	31.419	11.771	
ARGENTINA	1.272	40.423	23.811	
ESPAÑA	569	4.773	1.758	
ESTADOS UNIDOS	52.999	508.136	207.731	
FRANCA	66	38.396	14.142	
ITALIA	2.332	50.381	20.057	
PAISES BAIXOS	35	878	371	
REINO UNIDO	1.153	3.791	1.682	
SUECIA	297	16.020	5.888	
SUICA	977	33.163	13.447	
67610 MAQUINAS DE SOMAR	269.689	7.847.195	2.992.846	45.153
ALEMANHA OC.	7.147	243.327	94.387	892
ALEMANHA DR.	5.265	111.032	43.232	405
ARGENTINA	115.954	3.776.552	1.410.225	26.601
ESTADOS UNIDOS	30.826	866.095	334.852	3.062
ITALIA	37.318	634.668	245.510	4.297
JAPÃO	6.053	190.249	72.267	1.351
PAISES BAIXOS	300	13.285	4.957	30
PANAMA	6	652	240	1
REINO UNIDO	23.749	670.010	253.044	1.830
SUECIA	41.092	1.112.862	421.923	5.385
SUICA	5.964	297.863	112.172	1.299
67611 MAQUINAS DE CALCULAR, N. E.	171.211	7.197.282	2.747.949	18.035
ALEMANHA OC.	5.954	345.898	134.442	887
ALEMANHA DR.	1.300	24.069	10.842	190
ARGENTINA	16.894	878.219	332.004	2.787
DINAMARCA	1472	21.710	8.013	160
ESTADOS UNIDOS	2.748	241.836	92.666	164
ITALIA	76.072	3.028.468	1.145.878	5.294
JAPÃO	3.814	251.179	85.593	576
PAISES BAIXOS	2.979	216.898	88.402	185
PCOLONIA	1.800	32.219	14.513	200
REINO UNIDO	206	17.786	7.255	16
SUECIA	58.885	2.136.328	819.726	7.809
SUICA	146	20.633	7.875	67
TCHECOSLOVAQUIA	49	2.099	740	10
67615 MAQUINAS DE CONTABILIDADE	237.392	13.074.752	5.074.333	4.223
ALEMANHA OC.	9.467	401.632	160.042	169
ALEMANHA DR.	21.442	931.397	394.195	268
DINAMARCA	96	9.076	3.317	1
ESTADOS UNIDOS	43.864	2.522.466	1.011.112	455
FRANCA	515	17.367	7.923	1
ITALIA	27.817	3.825.461	1.442.270	1.250
NORUEGA	4.419	353.972	136.931	80
REINO UNIDO	32.364	2.153.871	844.255	1.118
SUECIA	28.699	2.511.494	959.918	826
SUICA	3.546	239.698	90.410	37
VENEZUELA	1.663	52.478	34.062	18
67620 CAIXAS REGISTRADORAS E SEMELHS	120.529	2.616.474	1.023.756	3.469
ALEMANHA OC.	41.025	1.045.845	430.541	988
ESTADOS UNIDOS	4.432	94.753	43.612	96
ITALIA	14	546	201	1
NORUEGA	465	7.535	2.953	15
REINO UNIDO	178	6.983	2.572	8
SUECIA	74.205	1.454.513	551.299	2.354
SUICA	219	6.269	2.309	5
67631 MAQUINAS P. FRANQUIA POSTAL E SEMELHS	1.571	42.810	24.657	62
ALEMANHA OC.	479	19.984	7.344	30
CANADA	34	20.923	7.709	3
ESTADOS UNIDOS	449	11.261	4.757	7
REINO UNIDO	2.1	10.635	4.937	24
67639 MAQS. COM DISPOSITIVOS REGISTRADOR E TOTALIZ. N. E.	2.991	79.317	35.769	201
ITALIA	68	882	325	1
REINO UNIDO	3.053	78.435	35.443	200

VII — IMPORTAÇÃO POR MERCADORIAS, SEGUNDO OS PAÍSES DE PROCEDÊNCIA — 1967

DISCRIMINAÇÃO DA IMPORTAÇÃO	QUANTIDADE Kg	VALOR A BORDO NO BRASIL		OUTRAS UNIDADES
		Cr\$ 1.000	US \$	
67640 PERFORADORAS, SEPARADORAS, TABULADORAS E SEMELHES. UM	143.960	3.607.153	1.450.976	521
ALEMANHA OC.	28	2.864	1.295	12
ARGENTINA	94.044	1.521.129	606.790	174
CANADA.	2.207	46.405	20.903	8
ESTADOS UNIDOS.	10.326	599.975	243.665	94
FRANÇA.	381	7.629	2.810	7
ITALIA.	5.602	157.119	65.864	24
JAPÃO	4.934	244.760	106.894	19
PAÍSES BAIXOS	2.449	50.962	19.500	5
REINO UNIDO	19.756	859.495	334.744	170
SUECIA.	4.233	116.815	48.711	8
67645 COMPUTADORES ELETRONICOS.	285.864	24.577.692	9.720.486	
ALEMANHA OC.	358	24.107	9.738	
ARGENTINA	302	13.037	4.802	
CANADA.	61.558	3.923.054	1.972.998	
DINAMARCA	323	85.836	31.790	
ESTADOS UNIDOS.	139.194	12.129.535	4.748.370	
FRANÇA.	19.231	1.972.802	840.352	
ITALIA.	376	22.757	8.382	
JAPÃO	58.019	5.754.862	2.242.095	
PAÍSES BAIXOS	292	36.718	16.338	
REINO UNIDO	5.767	576.565	212.363	
SUECIA.	1.027	34.018	12.536	
SUECIA.	17	4.401	1.621	
67648 PERTENCES E ACESSORIOS P. MAQUINAS DE ESTATISTICA.	118.578	4.547.460	1.924.822	
ALEMANHA OC.	1.912	142.115	57.944	
ARGENTINA	297	12.004	4.781	
BELGICA-LUXEMBURGO.	7	601	271	
CANADA.	4.332	190.375	82.125	
ESTADOS UNIDOS.	32.204	1.893.652	787.034	
FRANÇA.	1.155	171.017	70.331	
ITALIA.	1.015	46.867	21.097	
JAPÃO	2.580	100.536	43.824	
PAÍSES BAIXOS	12	1.323	556	
REINO UNIDO	74.934	1.979.662	849.668	
SUECIA.	95	9.574	3.886	
SUECIA.	35	9.734	3.605	
67651 DUPLICADORES, NIMEOGRAFOS E SEMELHES. UM	86.840	1.266.978	505.519	2.898
ALEMANHA OC.	8.402	157.633	64.884	246
DINAMARCA	6.083	82.803	32.624	294
ESTADOS UNIDOS.	14.518	283.737	113.670	541
ITALIA.	1.008	14.571	5.946	71
JAPÃO	2.875	41.127	15.246	64
PAÍSES BAIXOS	1.254	15.151	6.257	6
REINO UNIDO	33.127	339.720	136.429	759
SUECIA.	12.435	213.674	85.014	611
SUECIA.	5.258	110.718	41.560	280
TCHECOSLOVAQUIA	1.380	7.844	2.889	30
67655 MAQUINAS P. ENOERECAR, INCL. P. ESTAMPAR AS CHAPAS UM	17.171	384.625	146.960	409
ALEMANHA OC.	6.303	127.134	47.911	234
ARGENTINA	88	1.646	1.343	2
ESTADOS UNIDOS.	5.549	183.747	70.843	62
REINO UNIDO	5.231	70.098	26.863	111
67661 APONTADORES DE LAPIS.	4.406	38.884	13.042	
ALEMANHA OC.	1.528	15.815	5.291	
ALEMANHA DR.	613	2.479	913	
ESTADOS UNIDOS.	1.821	15.104	4.888	
JAPÃO	376	5.163	1.831	
TCHECOSLOVAQUIA	68	323	119	
67663 GRAMPEADORES.	42.403	507.868	201.811	
ALEMANHA OC.	4.318	40.187	15.821	
AUSTRIA	989	9.596	3.847	
ESTADOS UNIDOS.	19.901	299.227	118.654	
HONG-KONG	136	1.389	510	
ITALIA.	4.129	39.064	16.007	
JAPÃO	5.123	38.320	15.216	
PAÍSES BAIXOS	110	1.344	495	
REINO UNIDO	6.173	53.723	23.503	
SUECIA.	1.497	20.745	7.656	
TCHECOSLOVAQUIA	27	277	102	
67665 PERFORADORES.	1.347	122.028	44.946	
ALEMANHA OC.	320	8.740	3.219	
ESTADOS UNIDOS.	969	108.968	40.136	
SUECIA.	50	4.320	1.591	
67667 PRENSAS P. NUMERAR, MARCAR OU PICOTAR PAPEL.	897	10.344	4.221	
ALEMANHA OC.	790	8.042	3.365	
AUSTRIA	19	95	33	
TCHECOSLOVAQUIA	88	2.207	813	
67680 PERTENCES E ACESSORIOS.	108.852	4.236.833	1.682.075	
ALEMANHA OC.	6.282	121.635	53.136	
ALEMANHA DR.	162	4.558	2.070	
ARGENTINA	328	9.732	3.959	
DINAMARCA	34	3.206	1.183	
ESPAÑA	2.851	29.436	10.842	
ESTADOS UNIDOS.	5.208	448.472	181.201	
FRANÇA.	27	2.115	916	
ITALIA.	2.308	134.870	53.405	
JAPÃO	196	3.016	1.111	
PAÍSES BAIXOS	181	12.761	4.700	
REINO UNIDO	67.875	2.487.959	984.276	
SUECIA.	19.365	783.810	294.515	
SUECIA.	4.035	225.263	89.761	
67695 OUTRAS MAQUINAS DE ESCRITORIO, N.E. UM	8.783	278.481	108.476	2.177
ALEMANHA OC.	588	12.154	4.948	7
CANADA.	232	14.968	5.513	2
DINAMARCA	376	9.990	3.972	8
ESTADOS UNIDOS.	5.336	168.663	63.962	130
JAPÃO	1.290	10.322	3.802	2.006
REINO UNIDO	971	62.364	26.279	30
67800 A 67899 PERTENCES E ACESSORIOS, NAO INCLUIDOS EM CLASSE PRÓPRIA DE MAQUINAS E APARELHOS	9.408.354	72.024.716	28.709.038	
67801 ROLAMENTOS COMPLETOS.	3.446.079	25.407.332	10.153.114	
ALEMANHA OC.	744.946	6.204.351	2.481.088	1
ALEMANHA DR.	20.686	128.596	51.726	2
ARGENTINA	2.511	25.573	10.382	8
AUSTRIA	39.348	268.056	108.844	2
BELGICA-LUXEMBURGO.	387	8.355	3.176	2

DISCRIMINAÇÃO DA IMPORTAÇÃO	QUANTIDADE Kg	VALOR A BORDO NO BRASIL		OUTRAS UNIDADES
		Cr\$ 1.000	US \$	
BULGARIA	2.379	23.490	10.581	
CANADA	38	5.550	2.514	
DINAMARCA	1.321	10.436	4.435	
ESPAÑA	2.760	62.447	27.867	
ESTADOS UNIDOS	328.314	5.005.308	1.990.406	
FINLÂNDIA	196	1.599	591	
FRANÇA	108.898	999.609	400.166	
HUNGRIA	100.131	509.835	193.326	
ITALIA	364.138	2.471.555	984.934	
JAPÃO	441.422	2.566.152	1.012.093	
NORUEGA	447	6.242	2.299	
PAÍSES BAIXOS	82.578	260.102	111.743	
POLONIA	230.909	998.673	599.657	
REINO UNIDO	35.155	392.166	154.525	
RUMANIA	17.707	74.187	29.858	
SUECIA	376.571	2.597.557	1.058.561	
SUÍÇA	42.993	464.623	179.778	
TCHECOSLOVÁQUIA	121.701	819.250	327.024	
U. R. S. S.	420.543	1.483.590	607.540	
67802 ESFERAS, ROLOS E QUALQ. OUTRA PARTE DE ROLAMENTO	1.259.342	9.639.120	3.833.088	
ALEMANHA OC.	294.959	2.241.856	891.266	
ALEMANHA OR.	21	464	209	
ARGENTINA	406	1.099	401	
AUSTRÁLIA	1	5	95	
AUSTRIA	3.572	41.631	19.019	
BELGICA-LUXEMBURGO		7	3	
CANADA	3	144	65	
ESTADOS UNIDOS	524.473	4.429.155	1.778.121	
FINLÂNDIA	4	22	8	
FRANÇA	17.073	115.880	44.972	
HUNGRIA	200	1.183	532	
ITALIA	85.890	383.368	150.957	
JAPÃO	39.128	225.786	86.828	
NORUEGA	265	3.363	1.239	
PAÍSES BAIXOS	181.039	1.367.105	526.358	
REINO UNIDO	26.342	204.988	79.918	
SUECIA	83.709	593.287	244.435	
SUÍÇA	55	6.313	2.392	
TCHECOSLOVÁQUIA	2.202	12.217	7.069	
67812 EIXO DE MANIVELA OU VIRABREVUIM	405.597	2.676.647	1.072.549	
ALEMANHA OC.	32.384	212.408	84.241	
ALEMANHA OR.	954	39.816	14.737	
ARGENTINA	14.310	95.980	35.352	
DINAMARCA	83.959	290.956	128.686	
ESTADOS UNIDOS	78.825	942.668	376.216	
FINLÂNDIA	37	525	210	
FRANÇA	122	3.522	1.335	
ITALIA	11.946	80.714	32.016	
JAPÃO	263	1.334	524	
NORUEGA	14	725	267	
POLONIA	170	9.598	3.535	
REINO UNIDO	74.259	183.931	80.796	
SUECIA	103.790	748.739	288.026	
SUÍÇA	4.312	63.830	25.744	
TCHECOSLOVÁQUIA	252	1.899	854	
67819 EIXOS, RODAS DENTADAS, VOLANTES, POLIAS, CILINDROS E OUTROS EQUIPAMENTOS DE TRANSMISSÃO PARA MÁQUINAS	3.349.532	22.160.926	8.782.851	
ALEMANHA OC.	516.696	3.292.004	1.306.828	
ALEMANHA OR.	18.705	227.387	83.834	
ARGENTINA	241	7.510	2.875	
AUSTRÁLIA	2	766	282	
AUSTRIA	457	10.370	3.860	
BELGICA-LUXEMBURGO	35.820	414.918	154.328	
CANADA	8.855	83.956	31.224	
DINAMARCA	56.120	294.562	115.513	
ESPAÑA	5.838	59.279	22.929	
ESTADOS UNIDOS	1.110.820	11.099.025	4.497.986	
FINLÂNDIA	6.278	38.331	14.256	
FRANÇA	9.875	175.351	71.651	
HUNGRIA	16	77	341	
ÍNDIA	572	17.256	6.366	
ITALIA	395.239	2.176.790	820.581	
JAPÃO	874.438	1.113.040	420.587	
PAÍSES BAIXOS	72.648	230.762	95.866	
POLONIA	561	23.173	8.535	
REINO UNIDO	155.511	1.660.913	640.765	
SUECIA	62.735	859.205	335.055	
SUÍÇA	14.814	331.380	131.863	
TCHECOSLOVÁQUIA	3.153	40.823	15.819	
U. R. S. S.	138	3.343	1.507	
67821 TORNEIRAS, REGISTROS, VALVULAS E SEMELHES DE FERRO E AÇO	273.416	4.824.852	1.958.976	760
AFRICA DO SUL	1	14	5	
ALEMANHA OC.	31.859	601.242	237.293	
ALEMANHA OR.	693	23.194	8.543	
ARGENTINA	144	5.044	2.280	
AUSTRIA	3.164	18.468	7.225	
BELGICA-LUXEMBURGO	2.825	41.172	17.966	
DINAMARCA	12.572	179.910	72.395	
ESTADOS UNIDOS	132.646	2.706.061	1.118.361	
FINLÂNDIA	9.560	64.832	23.880	
FRANÇA	18.229	845.137	181.049	
ITALIA	17.975	162.581	63.414	
JAPÃO	1.050	26.424	10.334	
NORUEGA	1.798	17.426	7.686	
PAÍSES BAIXOS	2.975	36.370	13.727	
POLONIA	5	19	70	
REINO UNIDO	5.525	196.803	78.977	
SUECIA	24.096	176.444	65.932	
SUÍÇA	8.195	121.136	48.759	
TCHECOSLOVÁQUIA	114	2.404	1.080	
67825 TORNEIRAS, REGISTROS, VALVULAS E SEMELHES DE COBRE	99.147	1.892.728	735.630	
ALEMANHA OC.	8.473	216.125	85.242	
ALEMANHA OR.	439	11.273	4.152	
ARGENTINA	7.119	78.639	29.445	
AUSTRIA	3	43	16	
BELGICA-LUXEMBURGO	80	3.626	1.484	
DINAMARCA	2.571	45.174	24.313	
ESTADOS UNIDOS	14.499	723.442	276.392	
FRANÇA	1.219	28.868	11.151	
ITALIA	34.792	426.727	172.583	
JAPÃO	884	9.841	3.927	
NORUEGA	740	20.388	9.069	
PAÍSES BAIXOS	422	23.606	8.905	
POLONIA		3	1	
REINO UNIDO	1.911	48.922	18.579	

VII — IMPORTAÇÃO POR MERCADORIAS, SEGUNDO OS PAISES DE PROCEDENCIA — 1967

DISCRIMINAÇÃO DA IMPORTAÇÃO	QUANTIDADE Kg	VALOR A BRDDO NO BRASIL		OUTRAS UNIDADES
		Cr\$ 1.000	US \$	
SUECIA	22.133	189.972	71.047	
SUICA	218	9.565	3.874	
TCHECOSLOVACIA	3.109	33.187	14.232	
URUGUAI	35	3.307	1.219	
67827 VALVULAS DE PRESSÃO E AS TERMOSTÁTICAS	21.344	509.931	201.573	
ALEMANHA OC.	5.088	107.732	44.017	
ARGENTINA	1.300	17.483	7.875	
OLNAMARCA	12.124	288.828	112.315	
ESTADOS UNIDOS	2.235	93.621	36.514	
ITALIA	2	109	40	
REINO UNIDO	95	2.158	812	
67829 TORNEIRAS, REGISTROS, VALVULAS E SEMELHES, N.E.	1.780	29.748	11.287	
OLNAMARCA	38	1.059	478	
ESTADOS UNIDOS	497	18.533	7.079	
PAISES BAIXOS	1.244	9.988	3.668	
REINO UNIDO	1	168	62	
67831 MOLOS DE METAIS, EXC. LINGOTEIRAS	191.985	1.145.779	457.234	
ALEMANHA OC.	8.245	99.339	42.057	
OLNAMARCA	1.950	2.213	815	
ESTADOS UNIDOS	170.446	935.651	368.722	
FRANCA	1.590	17.979	6.475	
ITALIA	5.479	78.679	34.532	
REINO UNIDO	4.268	11.604	4.376	
SUECIA	7	714	257	
67832 MOLOS DE VIORO	8.915	397.528	162.937	
ALEMANHA OC.	65	5.968	2.198	
ARGENTINA	1.906	3.387	1.851	
ESPAÑA	247	7.858	2.900	
ESTADOS UNIDOS	6.514	365.407	150.507	
PAISES BAIXOS	183	14.908	5.481	
67834 MOLOS DE BORRACHA	119.487	1.079.445	446.043	
ALEMANHA OC.	800	17.517	6.440	
ARGENTINA	190	3.804	1.401	
BELGICA-LUXEMBURGO	1.680	31.278	14.042	
ESTADOS UNIDOS	72.258	407.790	178.765	
FRANCA	2.406	51.001	21.009	
ITALIA	38.640	530.004	209.707	
JAPAO	1.483	28.305	11.062	
REINO UNIDO	2.030	9.746	3.626	
67836 MOLDES DE MATERIAS PLASTICAS	57.743	996.999	389.726	
ALEMANHA OC.	6.950	93.357	36.963	
ARGENTINA	3.873	80.284	30.662	
BELGICA-LUXEMBURGO	2.188	41.461	25.255	
CHILE	2.717	49.873	19.527	
COLOMBIA	841	6.627	2.441	
ESTADOS UNIDOS	9.297	228.957	86.206	
FRANCA	18.558	306.214	124.126	
ITALIA	9.643	127.146	47.832	
JAPAO	3.225	22.990	8.469	
PAISES BAIXOS	50	2.603	957	
REINO UNIDO	122	15.738	6.034	
SALVADOR	109	988	449	
SUICA	170	761	346	
67839 MOLOS, N.E.	2.044	11.739	4.326	
ALEMANHA OC.	15	834	307	
ESTADOS UNIDOS	16	2.195	770	
ITALIA	16	1.217	450	
SUICA	12	1.591	586	
URUGUAI	1.985	5.992	2.207	
67840 GAXETAS E SEMELHES DE METAL E ASBESTO	239	9.030	3.494	
ALEMANHA OC.	5	559	252	
ESTADOS UNIDOS	226	7.589	2.907	
ITALIA	3	148	74	
PAISES BAIXOS	5	709	261	
67895 PERTENCES E ACESSORIOS DE COBRE NAO INCLUIDOS EM CLASSE PRÓPRIA DE MAQUINAS E APARELHOS	128.127	739.974	283.814	
ALEMANHA OC.	48.053	224.106	82.689	
ESTADOS UNIDOS	1.031	13.887	5.917	
JAPAO	40.714	238.744	91.101	
PAISES BAIXOS	37.893	242.320	95.402	
REINO UNIDO	246	4.558	1.728	
SUECIA	2.190	16.377	7.377	
67899 PERTENCES E ACESSORIOS NAO INCLUIDOS EM CLASSE PRÓPRIA DE MAQUINAS E APARELHOS, N.E.	43.577	502.958	211.596	
ALEMANHA OC.	1.221	27.388	10.892	
OLNAMARCA	402	19.565	8.701	
ESPAÑA	4	1.299	585	
ESTADOS UNIDOS	39.945	400.459	171.316	
FINLANDIA	1	68	25	
FRANCA	223	10.321	4.428	
ITALIA	264	11.853	4.388	
JAPAO	17	3.912	1.441	
PAISES BAIXOS	676	9.281	3.433	
REINO UNIDO	151	3.399	1.432	
SUECIA	628	14.573	5.375	
SUICA	11	840	380	
67900 A 67999 OUTRAS MAQUINAS E APARELHOS	6.871.031	55.814.777	21.781.257	
67901 MAQUINAS DE COSTURA P. USO DOMESTICO UM	115	2.409	887	9
ALEMANHA OC.	88	1.995	731	6
PANAMA	27	424	156	3
67903 MAQUINAS DE COSTURA P. USO INDUSTRIAL UM	129.512	1.950.786	770.895	2.601
ALEMANHA OC.	24.433	471.486	190.034	484
ALEMANHA OR.	10.332	154.443	64.119	56
ARGENTINA	300	6.021	2.312	12
BELGICA-LUXEMBURGO	293	23.935	12.329	56
CANAOA	88	4.242	1.580	7
OLNAMARCA	9.408	77.158	31.278	51
ESTADOS UNIDOS	16.480	277.662	109.689	334
FRANCA	1.689	36.507	13.501	8
ITALIA	23.411	312.687	112.850	250
JAPAO	27.359	299.669	121.066	941
REINO UNIDO	15.287	276.155	102.107	401
SUICA	32	621	230	1
67904 CABECOTES DE MACS. DE COSTURA DE USO INDUSTRIAL UM	163.183	3.543.376	1.364.428	5.831
ALEMANHA OC.	55.961	1.358.277	516.737	1.610

DISCRIMINAÇÃO DA IMPORTAÇÃO	QUANTIDADE Kg	VALOR A BORDO NO BRASIL		OUTRAS UNIDADES
		Cr\$ 1.000	US \$	
ALEMANHA OR.	140	2.131	960	4
ESTADOS UNIDOS.	39.972	1.172.430	446.009	1.277
ITALIA.	4.778	126.656	50.566	298
JAPÃO	57.579	799.273	318.998	2.483
REINO UNIDO	4.573	78.416	28.879	155
TCHECOSLOVAQUIA	190	6.197	2.279	3
67905 AGULHAS P. MAQUINAS DE COSTURA	7.207	505.497	199.327	
ALEMANHA OC.	1.983	253.870	99.303	
BELGICA-LUXEMBURGO.	137	4.822	2.881	
DINAMARCA	70	3.187	1.333	
ESTADOS UNIDOS.	121	9.544	4.173	
ITALIA.	362	15.978	5.885	
JAPÃO	809	45.512	17.963	
PAISES BAIXOS	438	14.442	6.032	
REINO UNIDO	19	8.688	3.394	
SUICA	7	3.875	1.752	
TCHECOSLOVAQUIA	3.261	142.579	56.111	
67908 PERTENCES E ACESSORIOS P. MAQUINAS DE COSTURA, N.E.	17.295	1.076.361	423.593	
ALEMANHA OC.	821	209.577	82.149	
ALEMANHA OR.	416	18.127	7.418	
CANADA	173	5.699	2.099	
DINAMARCA	63	13.064	5.531	
ESTADOS UNIDOS.	1.047	345.337	135.461	
ITALIA.	286	41.846	15.915	
JAPÃO	13.059	334.938	135.224	
REINO UNIDO	1.354	99.142	36.671	
SUICA	35	5.891	2.225	
TCHECOSLOVAQUIA	41	2.220	1.000	
67911 ALAMBQUES E CUTROS APARS. DE DESTILAÇÃO E RETIFICAÇÃO	665	20.803	7.970	
BELGICA-LUXEMBURGO.	55	567	256	
ESTADOS UNIDOS.	151	4.940	2.053	
JAPÃO	220	2.025	746	
SUICA	259	13.271	4.915	
67912 AQUECEDORES DE AGUA, NAO ELETRICOS.	453	10.970	4.365	
ALEMANHA OC.	306	10.299	4.137	
ESTADOS UNIDOS.	147	673	246	
67913 AUTOCLAVES E ESTERILIZADORES.	173.634	1.213.710	522.399	
ALEMANHA OC.	97.839	545.149	243.118	
ALEMANHA OR.	13	149	55	
ARGENTINA	2.675	49.850	18.361	
ESTADOS UNIDOS.	16.672	199.903	79.342	
FRANCA.	10.220	62.144	27.993	
ITALIA.	95	2.815	1.037	
NORUEGA	10.580	178.601	80.451	
PAISES BAIXOS	3.078	84.755	38.178	
REINO UNIDO	26.830	83.057	30.592	
SUICA	3.632	7.287	3.262	
67914 CAMBIADORES DE CALOR, PERMUTADORES	93.461	1.094.301	427.436	
ALEMANHA OC.	1.954	40.094	16.746	
ALEMANHA OR.	7.558	148.424	54.668	
AUSTRIA	4	226	102	
BELGICA-LUXEMBURGO.	300	6.222	3.059	
DINAMARCA	5.474	48.987	26.937	
ESTADOS UNIDOS.	10.920	243.417	100.558	
FINLANDIA	9.600	109.937	40.604	
FRANCA.	90	2.215	816	
ITALIA.	4.680	29.033	10.694	
JAPÃO	6.704	7.990	3.599	
REINO UNIDO	10.990	169.682	69.022	
SUECIA	33.137	267.474	100.641	
67919 APARS. P. ESCUENTAR, COZINHAR, DESTILAR, RETIF., PASTEURIZAR, VAPORIZ., SECAR, EVAPORAR, CONDENSAR, ESFRIAR E SEMELH. N.E.	1.476.467	13.351.733	5.291.473	
AFRICA DO SUL	1.452	18.793	6.922	
ALEMANHA OC.	298.339	2.414.580	924.530	
ALEMANHA OR.	85.087	531.226	239.291	
ARGENTINA	66.964	340.750	140.522	
AUSTRIA	815	14.726	5.424	
BELGICA-LUXEMBURGO.	6.529	151.310	55.358	
DINAMARCA	21.117	149.544	55.885	
ESTADOS UNIDOS.	337.395	3.349.655	1.388.896	
FINLANDIA	175.213	1.727.798	684.449	
FRANCA.	161.170	2.436.167	934.889	
ITALIA.	81.368	913.291	345.658	
JAPÃO	4.380	63.223	23.333	
PAISES BAIXOS	9.238	151.096	62.604	
REINO UNIDO	4.822	88.840	34.427	
SUECIA	24.064	118.787	43.447	
SUICA	198.515	822.011	361.928	
67920 MAQUINAS CENTRIFUGAS, EXCL. DESNATADORAS.	67.723	1.214.788	492.365	
ALEMANHA OC.	30.714	366.486	152.459	
ALEMANHA OR.	969	15.549	3.727	
ARGENTINA	157	9.603	3.527	
ESPAÑA	2.661	46.243	18.169	
ESTADOS UNIDOS.	12.715	473.385	188.957	
ITALIA.	7.232	73.314	28.527	
JAPÃO	105	730	329	
PCOLONIA	246	2.531	1.094	
REINO UNIDO	1.733	21.708	8.490	
SUECIA	9.888	175.112	71.262	
SUICA	343	10.127	3.714	
67922 FILTROS-PRENSAS	13.686	41.754	15.519	
ALEMANHA OC.	13.620	39.481	14.582	
ESTADOS UNIDOS.	66	2.273	937	
67925 FILTROS E DEPURADORES, N.E.	415.324	3.733.385	1.437.449	
ALEMANHA OC.	27.344	358.625	135.567	
ALEMANHA OR.	1.195	37.011	13.632	
AUSTRIA	13	274	101	
BELGICA-LUXEMBURGO.	419	11.625	4.635	
DINAMARCA	1.477	16.142	6.207	
ESTADOS UNIDOS.	183.078	1.831.094	722.008	
FINLANDIA	147.860	878.541	323.598	
FRANCA.	25.194	271.377	102.568	
ITALIA.	4.424	40.333	22.995	
JAPÃO	3.452	22.647	8.942	
NORUEGA	73	3.954	1.459	
PAISES BAIXOS	430	18.692	6.861	
PCOLONIA	1.023	20.251	7.459	
REINO UNIDO	6.794	114.064	43.439	
SUECIA	11.439	71.477	27.227	
SUICA	979	16.672	6.282	

DISCRIMINAÇÃO DA IMPORTAÇÃO	QUANTIDADE Kg	VALOR A BORDO NO BRASIL		OUTRAS UNIDADES
		Cr\$ 1.000	US \$	
TCHECOSLOVÁQUIA	80	579	213	
U.R.S.S.	7	215	97	
67933 PRENSAS HIDRÁULICAS UM	314,749	1.041,937	399,345	14
ALEMANHA OC.	303,811	950,662	363,211	6
ESTADOS UNIDOS	9,296	83,035	32,425	6
FRANÇA	1,204	6,653	2,990	1
ITALIA	438	1,587	715	1
67938 PERTS.E ACESSÓRIOS P.PRENSAS, NÃO INCL.EM OUTRO ITEM. .	764	7,878	2,895	
ALEMANHA OC.	1	76	28	
ESTADOS UNIDOS	43	2,227	824	
FRANÇA	720	5,575	2,043	
67939 PRENSAS, N.E. UM	15,825	139,545	56,498	5
ESTADOS UNIDOS	5,222	91,062	38,945	3
FINLÂNDIA	10,483	47,333	17,434	1
ITALIA	120	1,150	519	1
67959 MAQUINAS P.USO DOMESTICO PESANDO ATE 10 KG, N.E.	4	52	19	
PANAMA	4	52	19	
67961 MAQUINAS P.LAVAR TECIDOS E ROUPAS, DE USO DOMESTICO UM	308	2,864	1,055	2
SUÍÇA	308	2,864	1,055	2
67962 MAQUINAS P.LAVAR TECIDOS E ROUPAS, DE USO INDUSTRIAL UM	8,191	69,988	25,798	37
ESTADOS UNIDOS	2,244	24,149	8,930	7
SUECIA	5,947	45,799	16,868	30
67965 MAQUINAS P.PASSAR TECIDOS E ROUPAS UM	25,153	127,901	47,109	26
ESTADOS UNIDOS	11,211	101,500	37,385	25
REINO UNIDO	13,942	26,401	9,724	1
67968 PERTS.E ACESS.P.MAQS.DE LAVAR E PASSAR TEC.E ROLRAS . .	133	9,075	3,999	
ALEMANHA OC.	21	2,242	1,006	
ESTADOS UNIDOS	2	33	12	
JAPÃO	110	6,800	2,981	
67969 EQUIPAMENTO P.LAVANDERIA, N.E. UM	2,063	23,896	10,830	2
ESTADOS UNIDOS	1,613	21,527	9,763	1
SUECIA	450	2,369	1,067	1
67971 FORNOS, FORNALHAS, INDS.E P.LABORATORIOS, NÃO ELETR. .	2,104,361	6,223,036	2,309,780	
ALEMANHA OC.	22,805	66,124	27,878	
AUSTRIA	624,690	719,205	266,151	
DINAMARCA	35,498	103,682	40,291	
ESTADOS UNIDOS	959,846	3,640,558	1,353,385	
FINLÂNDIA	423,518	1,595,476	587,653	
FRANÇA	100	1,171	431	
ITALIA	3,602	40,769	14,962	
JAPÃO	34,220	53,238	23,991	
PAÍSES BAIXOS	82	2,851	1,048	
67975 CALANDRAS P.QUALQUER FIM: INCL.CILINDROS.	395,883	1,907,330	707,202	
ALEMANHA OC.	54,758	390,281	148,420	
BELGICA-LUXEMBURGO	117,349	885,960	326,322	
ESTADOS UNIDOS	7,024	27,769	10,228	
ITALIA	90,659	362,393	133,478	
JAPÃO	12,420	20,292	7,474	
REINO UNIDO	18,523	100,686	37,100	
SUÍÇA	95,150	119,949	44,180	
67976 QUEIMADORES, VAPORIZADORES, P.ALIMENTAÇÃO DE FORNO DE COMBUSTIVEL LÍQ., CARVÃO PULVERIZADO OU GAS COMPRIMIDO, GRELHA MECAN.E APAR.SEMELH.P.ALIMENTAÇÃO DE COMBUSTIVEL FORNALHA E FORNO RECUPERADOR DE CALOR P.GAS, VENTANEIRA	175,542	914,993	371,183	
ALEMANHA OC.	17,312	201,927	76,220	
ARGENTINA	855	21,017	7,741	
BELGICA-LUXEMBURGO	50	6,498	2,434	
DINAMARCA	273	9,942	3,765	
ESTADOS UNIDOS	141,926	417,580	174,622	
FRANÇA	4,930	80,896	29,805	
ITALIA	1,341	33,670	12,589	
JAPÃO	14	1,724	635	
REINO UNIDO	8,091	133,445	59,841	
URUGUAI	750	8,284	3,051	
67981 PRODUTORES DE GAS, GASOGENIOS E GERADORES DE GAS. . . .	1,060	21,933	9,037	
ALEMANHA OC.	50	1,895	698	
ITALIA	1,000	20,038	8,339	
67985 BALANÇAS E OUTRAS MAQUINAS DE PESAR, EXCL.BALANÇAS DE PRECISAO.PESOS DE TODAS AS ESPECIES	63,710	901,150	355,066	
ALEMANHA OC.	10,378	146,983	55,409	
ESTADOS UNIDOS	26,292	432,669	177,509	
FINLÂNDIA	640	28,157	10,371	
FRANÇA	3,994	95,696	35,247	
ITALIA	316	3,746	1,519	
JAPÃO	5,634	26,309	9,690	
PAÍSES BAIXOS		614	227	
REINO UNIDO	1,439	32,375	11,961	
SUECIA	113	758	294	
SUÍÇA	5,854	115,239	44,384	
TCHECOSLOVÁQUIA	9,050	18,560	8,365	
67987 EQUIPAMENTO, NÃO ELETRICO, DE SINLIZAÇÃO E CONTROLE,P. ESTRADAS DE FERRO E VIAS DE COMUNICAÇÃO		67	30	
ESTADOS UNIDOS		67	30	
67990 MAQS.E APARS.P.CAPSULAR,EMPACOTAR,ENCHER,ETIQUETAR,FE CHAR,LIMPAR E SECAR CAIXA,GARRAFA,SAGO OU OVALO.OUTRO RECIPIENTE.MAQS.E APARS.P.GAZEFICAR BEBIDAS.	416,559	5,874,094	2,322,574	
ALEMANHA OC.	98,889	1,670,520	632,875	
ALEMANHA DR.	1,620	25,819	9,542	
ARGENTINA	13,855	199,941	76,438	
DINAMARCA	190	11,604	4,505	
ESTADOS UNIDOS	248,772	2,777,239	1,137,261	
FRANÇA	6,616	265,811	102,662	
ITALIA	11,580	203,374	75,468	
JAPÃO	950	9,599	4,340	
PAÍSES BAIXOS	5,665	96,031	36,572	
PORTUGAL	2,500	14,363	6,470	
REINO UNIDO	11,355	240,120	109,886	
SUECIA	8,412	155,021	61,070	
SUÍÇA	5,279	135,127	61,199	
TCHECOSLOVÁQUIA	995	9,515	4,286	
67995 MAQUINAS P.LAVAR E SECAR PRATOS	295	4,679	1,302	
ESTADOS UNIDOS	45	844	311	
REINO UNIDO	240	3,835	991	

DISCRIMINAÇÃO DA IMPORTAÇÃO	QUANTIDADE Kg	VALOR A BORDO NO BRASIL		OUTRAS UNIDADES
		Cr\$ 1.000	US \$	
67999 OUTRAS MAQUINAS E APARELHOS, N.E.	787.716	10.844.582	4.272.919	
ALEMANHA OC.	131.360	2.054.512	771.751	
ARGENTINA	2.742	27.636	10.179	
AUSTRALIA	22.218	96.760	35.639	
AUSTRIA	16.730	65.990	24.302	
BELGICA-LUXEMBURGO	1.497	77.318	15.723	
DINAMARCA	1.392	38.116	16.310	
ESPAÑA	9	1.914	862	
ESTADOS UNIDOS	449.873	5.799.469	2.244.454	
FRANÇA	6.279	243.056	90.296	
HUNGRIA	32.002	112.526	43.628	
ITALIA	21.693	250.611	104.141	
JAPÃO	5.015	45.147	17.203	
MEXICO	252	84.257	31.034	
NORUEGA	337	15.717	5.789	
PAISES BAIXOS	5.274	308.458	114.266	
PANAMA	40	233	86	
POLONIA	100	1.249	460	
PORTUGAL	325	1.922	712	
REINO UNIDO	39.567	1.274.272	552.920	
SUECIA	43.863	94.815	35.139	
SUICA	6.610	247.390	106.561	
TCHECOSLOVACIA	550	8.124	3.564	
68000 A 68999 VEICULOS, SEUS PERTENCES E ACESSORIOS	41.059.063	309.734.261	120.868.927	
68000 A 68099 VEICULOS P.CORRER SOBRE LINHAS FERREAS, SEUS PERTENCES E ACESSORIOS	19.138.128	85.516.129	32.355.675	
68003 LOCOMOTIVAS ELETRICAS	115.475	1.114.702	412.787	2
ESTADOS UNIDOS	107.965	1.082.719	401.007	2
U.R.S.S.	7.510	31.983	11.780	1
68005 LOCOMOTIVAS A OLEO DIESEL, INCL.DIESEL ELETRICAS,N.E.	12.177.964	69.326.227	25.898.258	122
ALEMANHA OC.	16.000	59.058	21.734	2
ALEMANHA OR.	2.446.769	18.333.660	6.752.730	36
ESTADOS UNIDOS	9.710.491	50.917.736	19.117.912	64
REINO UNIDO	2.794	15.823	5.882	1
68019 PERTENCES E ACESSORIOS P.LOCOMOTIVAS, N.E.	745.606	9.711.268	3.896.639	
ALEMANHA OC.	82.835	1.321.510	519.259	
ALEMANHA OR.	52.091	386.450	142.339	
CANADA	2.471	25.209	9.285	
ESTADOS UNIDOS	586.914	7.646.942	3.039.771	
FRANÇA	3.675	56.589	20.843	
REINO UNIDO	5.870	188.892	69.585	
SUECIA	13.517	72.207	30.373	
SUICA	231	13.469	5.184	
68037 AUTOMOVEIS TRCLEYS P.CORRER SOBRE LINHAS FERREAS	14.511	102.211	46.354	7
ESTADOS UNIDOS	14.511	102.211	46.354	7
68071 VAGONETES P. ESTABELECIMENTOS AGRIC., INDS. E DE MINAS	11.774	37.440	16.865	12
JAPÃO	11.774	37.440	16.865	12
68085 TRUCKS, COAS E EIXOS P.VAGÕES	4.919.470	3.373.084	1.381.374	
ALEMANHA OC.	35.050	28.993	10.910	
BELGICA-LUXEMBURGO	135.000	83.490	37.642	
CHILE	112.310	88.142	32.465	
ESTADOS UNIDOS	75.337	122.423	48.053	
FRANÇA	21.600	26.786	9.866	
ITALIA	135.800	75.304	33.876	
JAPÃO	2.835.792	1.876.591	752.659	
REINO UNIDO	1.566.114	1.074.667	454.854	
SUECIA	167	668	246	
68086 EQUIPAMENTO DE FREIOS	46.405	1.590.484	613.544	
ALEMANHA OC.	50	2.053	846	
ESTADOS UNIDOS	46.134	1.560.221	605.991	
REINO UNIDO	217	18.210	6.707	
68087 PERTENCES E ACESSORIOS P.VAGÕES, N.E.	103.923	266.713	99.854	
ALEMANHA OC.	199	4.689	2.220	
ESTADOS UNIDOS	103.725	262.024	97.634	
68100 A 68199 VEICULOS A MOTOR P. ESTRADAS E TRAFECO URBANO, SEUS PERTENCES E ACESSORIOS, INCL. TRATORES	20.493.989	113.761.619	43.790.328	
68101 AUTOMOVEIS P.PASSAGEIROS	1.935.841	12.960.615	4.270.729	1.656
ALEMANHA OC.	387.200	2.520.639	859.996	389
ARGENTINA	1.030	2.009	740	1
CHILE	1.350	9.522	3.507	1
ESTADOS UNIDOS	1.224.654	8.505.215	2.758.724	642
FRANÇA	43.934	307.140	101.872	44
ITALIA	238.566	1.360.463	472.089	517
JAPÃO	3.240	16.981	6.254	3
MEXICO	5.032	57.259	14.981	5
POLONIA	1.540	9.904	3.648	2
REINO UNIDO	13.630	84.008	25.991	16
SUECIA	14.970	84.190	21.717	13
TCHECOSLOVACIA	725	3.285	1.210	1
68121 CAMIONETAS	6.914	37.991	12.465	6
ALEMANHA OC.	4.875	28.051	8.804	5
ESTADOS UNIDOS	2.041	9.940	3.661	1
68122 FURGÕES E PICK-UPS	1.950	10.219	3.764	1
ESTADOS UNIDOS	1.950	10.219	3.764	1
68124 CAMINHÕES	2.198	9.779	3.602	1
ESTADOS UNIDOS	2.198	9.779	3.602	1
68125 TRANSPORTADORES MOTORIZADOS TIPO BUMPRQS E SEMELHS	1.109.139	8.032.490	3.010.987	50
ESTADOS UNIDOS	1.008.902	7.343.196	2.757.170	45
REINO UNIDO	100.237	689.304	253.817	5
68128 CARROS PROVIÇOS DE TANQUES, BOMBAS, GUINCHOS, ESCADAS, VASSOURAS OU QUALQUER OUTRA APARELHAGEM	312.828	2.767.332	1.162.212	48
ALEMANHA OC.	205.775	1.761.240	771.147	26
ESTADOS UNIDOS	94.441	768.291	303.477	21
FRANÇA	15.017	237.801	87.598	1
68131 TRATORES DE HORTA	1.324	8.352	3.773	5
ESTADOS UNIDOS	822	6.119	2.767	4
JAPÃO	505	2.233	1.006	1
68135 TRATORES P.AGRICULTURA, INCL. TRATORES A VAPOR	1.361.923	5.583.252	2.161.511	342
ALEMANHA OC.	5.719	21.144	7.788	2

VII — IMPORTAÇÃO POR MERCADORIAS, SEGUNDO OS PAÍSES DE PROCEDÊNCIA — 1967

DISCRIMINAÇÃO DA IMPORTAÇÃO		QUANTIDADE Kg	VALOR A BORDO NO BRASIL		OUTRAS UNIDADES
			Cr\$ 1.000	US \$	
	ESTADOS UNIDOS	12.438	74.489	28.662	11
	FINLÂNDIA	5.104	15.942	7.181	2
	ITALIA	934.981	3.357.134	1.300.955	154
	IUGOSLAVIA	72.000	1.271.165	50.372	30
	POLONIA	53.170	105.619	38.902	26
	REINO UNIDO	228.111	571.907	248.791	97
	SUECIA	50.400	165.854	61.032	20
68139	TRATORES, N.E. UM	11.449,621	56.841,253	22.216,236	1.013
	ALEMANHA OC.	29.985	114.906	44.556	8
	BELGICA-LUXEMBURGO	24.184	124.513	50.372	4
	ESTADOS UNIDOS	9.532,150	48.645,847	19.108,600	785
	FRANCA	64.300	172.649	63.591	4
	ITALIA	493,626	1.752,048	674,264	74
	IUGOSLAVIA	854,400	3.887,902	1.432,008	100
	JAPAO	15,680	30,569	13,770	1
	REINO UNIDO	239,204	1.334,914	542,544	21
	SUECIA	12,600	41,561	15,308	5
	TURQUIA	176,185	717,013	264,093	10
	U.R.S.S.	6,327	19,331	7,120	1
68141	MOTOCICLETAS E SIDE-CARS. UM	2.837	19.055	7.018	29
	ESTADOS UNIDOS	308	4.624	1.703	1
	JAPAO	2.529	14.431	5.315	28
68145	BICICLETAS A MOTOR. UM	71	535	241	1
	ALEMANHA OC.	71	535	241	1
68147	MOTOPETES OU MOTOR SCOOTERS UM	82	706	318	1
	ALEMANHA OC.	82	706	318	1
68171	RADIADORES P. AUTOMS., CAMINHOS, TRATORES E SEMELHS.	5.288	36.085	36.336	
	ALEMANHA OC.	4.338	4.783	1.767	
	ALEMANHA DR.	180	5.802	2.137	
	ESTADOS UNIDOS	1.857	26.522	10.711	
	ITALIA	68	152	56	
	POLONIA	2.100	52.237	19.240	
	REINO UNIDO	7	137	51	
	SUECIA	390	5.445	2.003	
	TCHECOSLOVAQUIA	148	1.007	371	
68175	PECAS DE VIDRO P. AUTOMS., CAMINHOS, TRATORES E SEMELHS.	125	1.187	467	
	ALEMANHA OC.	90	381	170	
	ESTADOS UNIDOS	35	806	297	
68177	LARGATAS P. TRATORES, MAOS, DE TERRAPLENAGEM E SEMELHS.	1.121,710	1.926,390	773,638	
	ALEMANHA OC.	2.524	14,257	6,078	
	ESTADOS UNIDOS	485,207	1.009,424	407,855	
	ITALIA	630,706	902,179	359,680	
	REINO UNIDO	273	520	235	
68179	PERTENCES E ACESSORIOS P. AUTOMOVEIS DE PASSAGEIROS, CAMINHOS, ONIBUS, TRATORES E SEMELHS. N.E.	3.168,805	25.335,525	10.077,517	
	ALEMANHA OC.	460,994	3.461,057	1.420,672	
	ALEMANHA DR.	39	416	153	
	ARGENTINA	618	2.240	937	
	BELGICA-LUXEMBURGO	77	2.753	1.231	
	DINAMARCA	40	313	141	
	ESTADOS UNIDOS	1.926,155	16.178,687	6.469,963	
	FINLÂNDIA	13,110	224,451	92,983	
	FRANCA	134,496	352,739	256,617	
	ITALIA	99,324	362,272	142,098	
	IUGOSLAVIA	63,007	860,655	317,000	
	JAPAO	2,211	14,515	5,912	
	PAISES BAIXOS	568	4.949	1.820	
	REINO UNIDO	183,703	1.106,403	417,385	
	SUECIA	254,432	2.413,493	930,761	
	SUICA	136	8,629	3,949	
	TCHECOSLOVAQUIA	2,920	17,474	6,619	
	TURQUIA	24,752	21,334	7,858	
	U.R.S.S.	2,223	3.145	1.418	
68180	PERTENCES E ACESSORIOS P. MOTOCICLETAS E SEMELHS.	7.202	49.875	19.688	
	ALEMANHA OC.	9	207	93	
	ESTADOS UNIDOS	79	1.760	798	
	ITALIA	3.485	33.710	12.866	
	TCHECOSLOVAQUIA	3.629	14.198	5.931	
68199	VEICULOS A MOTOR P. ESTRADAS E TRAFEGO URBANO, N.E.	6.124	80.978	29.826	
	ESTADOS UNIDOS	6.124	80.978	29.826	
68200 A 68299	VEICULOS, EXCL. A MOTOR, SEUS PERTENCES E ACESS.	424.689	1.208.409	493.152	
68200	BICICLETAS A PEDAL, EXCL. P. CRIANCAS. UM	1.137	6.077	2.218	75
	ALEMANHA OC.	1.137	6.077	2.218	75
68229	PERTENCES E ACESS. P. BICICLETAS A PEDAL E SEMELHS., N.E.	395,865	1.071,210	439,479	
	ALEMANHA OC.	13,071	75,616	30,495	
	ALEMANHA DR.	44,948	52,931	22,164	
	FRANCA	23,295	86,122	36,490	
	HUNGRIA	37,573	121,425	50,828	
	ITALIA	28,659	48,827	19,822	
	JAPAO	39,661	142,225	58,229	
	POLONIA	106,181	230,391	95,168	
	REINO UNIDO	1,437	6,355	2,865	
	TCHECOSLOVAQUIA	101,050	307,318	123,418	
68265	CARRDS, EXCL. REBOQUES, DE TRACAO MANUAL P. ARRABENS, CAR GAS E ATERRD.	4.288	17.844	6.518	
	ESTADOS UNIDOS	4.261	17.771	6.491	
	SUECIA	27	73	27	
68267	REBOQUES. UM	23.343	112.627	44.697	28
	ESTADOS UNIDOS	22.603	108.493	43.177	26
	PAISES BAIXOS	740	4.134	1.920	2
68280	PERTENCES E ACESS. P. OUTROS VEICULOS, NAO MOTORIZADOS.	25	294	109	
	BELGICA-LUXEMBURGO	25	294	109	
68299	OUTROS VEICULOS, NAO MOTORIZADOS, N.E.	31	355	131	
	ITALIA	31	355	131	
68300 A 68399	APARS. DE NAVEGACAO AEREA, SEUS PERTENCES E ACESS.	583,648	88.620,225	36.316,243	
68301	AVIOES A HELICE UM	185,552	11.731,967	4.689,491	175
	ESTADOS UNIDOS	156,428	11.384,861	4.586,328	172
	ITALIA	1,400	51,306	23,163	1
	SUECIA	27,724	296,100	120,000	2

DISCRIMINAÇÃO DA IMPORTAÇÃO	QUANTIDADE Kg	VALOR A BORDO NO BRASIL		OUTRAS UNIDADES
		Cr\$ 1.000	US \$	
68303 AVIÕES A TURBO-HELICE UM	16.780	1.140.300	4.000,000	1
REINO UNIDO	16.780	1.140.300	420.000	1
68306 AVIÕES A JATO PROPULSÃO UM	236.491	60.257.591	24.965.255	5
ESTADOS UNIDOS	224.741	57.061.702	23.796.132	4
REINO UNIDO	11.710	3.195.889	1.177.123	1
68390 PERTENCES E ACESSÓRIOS DE AVIÕES	139.271	14.254.310	5.790.485	
ESTADOS UNIDOS	112.209	11.388.863	4.672.353	
FRANÇA	2.145	841.296	169.787	
PAÍSES BAIXOS	23	2.625	999	
REINO UNIDO	21.451	2.270.583	800.459	
SUECIA	3.952	120.883	47.097	
68399 APARELHOS DE NAVEGAÇÃO AEREA, N.E. UM	5.054	1.256.057	462.612	10
ALEMANHA OC.	230	8.222	3.005	1
ESTADOS UNIDOS	4.824	1.247.835	459.607	9
68400 A 68499 EMBARCAÇÕES, SEUS PERTENCES E ACESSÓRIOS	1.418.610	20.627.879	7.933.529	
68419 NAVIOS E BARCOS, A MOTOR, DE MAIS DE 250 TONS., N.E. UM		6.998.466	2.652.400	2
ESTADOS UNIDOS		6.115.266	2.252.400	1
PANAMA		883.200	400.000	1
68441 REBOCADORES, DE MENOS DE 250 TONS. UM	359.005	3.062.707	1.968.717	2
ESTADOS UNIDOS	188.000	1.086.000	400.000	1
ITALIA	171.005	3.976.707	1.494.717	1
68444 NAVIOS E BARCOS, A MOTOR, P. PESCA, DE MENOS DE 250 TONS. UM	270.219	897.699	333.394	8
ESTADOS UNIDOS	2.299	11.657	5.251	1
MEXICO	226.520	814.500	500.000	4
REINO UNIDO	20.000	24.707	9.100	1
U.R.S.S.	21.400	46.835	19.043	2
68449 NAVIOS E BARCOS, A MOTOR, DE MENOS DE 250 TONS., N.E. UM	273.290	4.365.801	1.814.797	11
ESTADOS UNIDOS	127.300	2.685.222	1.198.799	9
NORUEGA	145.100	1.675.037	616.220	1
SUECIA	890	7.542	2.778	1
68450 NAVIOS E BARCOS, A VELA, DE MENOS DE 250 TONS. UM	14.390	202.902	91.062	3
CANADA	600	3.489	1.285	1
ESTADOS UNIDOS	17.690	193.535	87.612	1
PAÍSES BAIXOS	190	5.878	2.165	1
68460 PLATAFORMAS FLUTUANTES DE EMBARQUE E DESEMBARQUE, BOIAS FARÓIS E SEMELHS.	4.015	87.974	32.770	
ALEMANHA OC.	1.500	35.113	12.933	
FRANÇA	16	4.132	1.522	
PAÍSES BAIXOS	1.364	14.358	5.312	
REINO UNIDO	1.233	22.265	8.544	
SUECIA	102	12.106	4.459	
68461 DRAGAS FLUTUANTES UM	496.687	3.000.856	1.140.163	4
ESTADOS UNIDOS	302.611	2.297.420	846.195	3
PAÍSES BAIXOS	194.076	703.436	293.968	1
68499 OUTRAS EMBARCAÇÕES, N.E. UM	1.004	11.474	4.226	5
ESTADOS UNIDOS	20	109	40	1
REINO UNIDO	984	11.365	4.186	4

DISCRIMINAÇÃO DA IMPORTAÇÃO	QUANTIDADE Kg	VALOR A BORDO NO BRASIL		OUTRAS UNIDADES
		Cr\$ 1.000	US \$	
70000 A 79999 MANUFATURAS CLASSIFICADAS PRINCIPALMENTE SEGUNDO A MATERIA PRIMA	716.190.774	595.046.694	213.232.433	
70000 A 70999 MANUFATURAS DE PELES E COURO, EXCL. SECÇÕES 8.2, 8.3, 8.4, 8.7 E 8.9	2.779	106.720	42.033	
70000 A 70099 CORREIAS E OUTROS ARTIGOS P. MAQUINAS	2.760	106.192	41.841	
70001 CORREIAS DE PVCIMENTO E TRANSMISSÃO P. MAQUINAS TEXTEIS.	123	4.926	1.970	
ALEMANHA OC.	64	1.588	696	
FRANCA.	39	420	189	
JAPÃO	26	2.864	1.055	
REINO UNIDO	3	23	15	
SUÍÇA		41	15	
70009 CORREIAS DE PVCIMENTO E TRANSMISSÃO P. MAQUINAS, N.E.	1.939	65.045	24.862	
ALEMANHA OC.	1.217	40.760	15.731	
ÁUSTRIA	219	7.580	2.792	
ESTADOS UNIDOS.	41	2.865	1.093	
FRANCA.	356	10.150	3.825	
PAÍSES BAIXOS	3	74	27	
REINO UNIDO	53	1.572	632	
SUÍÇA	51	2.024	762	
70035 TACOS P. TEARES.	9	204	75	
ESTADOS UNIDOS.	9	204	75	
70039 ARTIGOS P. MAQUINAS TEXTEIS, N.E.	161	10.006	3.932	
ALEMANHA OC.	1	115	49	
ESTADOS UNIDOS.	94	8.572	3.397	
ITALIA.	3	570	210	
SUÍÇA	63	749	276	
70099 OUTROS ARTIGOS P. MAQUINAS, N.E.	528	26.017	11.002	
ALEMANHA OC.	35	1.245	467	
ARGENTINA	2	18	8	
ESTADOS UNIDOS.	426	22.260	9.457	
FINLÂNDIA	20	27	10	
FRANCA.		145	54	
ITALIA.	4	242	89	
JAPÃO		22	8	
PAÍSES BAIXOS		5	2	
REINO UNIDO	49	1.806	816	
SUÍÇA	1	247	91	
70900 A 70999 OUTRAS MANUFATURAS DE PELES E COUROS	19	522	192	
70999 OUTRAS MANUFATURAS DE PELES E COUROS, N.E.	19	522	192	
ITALIA.	19	405	149	
SUÍÇA		117	43	
71000 A 71999 MANUFATURAS DE BORRACHA, EBRNITE E SEMELHS., EXCL. SECÇÕES 7.8, 8.2, 8.3, 8.4, 8.7 E 8.9	439.894	5.368.600	2.043.280	
71000 A 71099 FIOS, EXCL. NÃO VULCANIZADOS	2.228	88.040	35.089	
71020 FIOS NUS.	910	40.268	16.962	
ALEMANHA OC.	4	201	74	
ESTADOS UNIDOS.	906	40.067	16.888	
71040 FIOS COBERTOS	36	1.526	562	
ESTADOS UNIDOS.	36	1.526	562	
71099 FIOS, N.E.	1.282	46.246	17.565	
ALEMANHA OC.	2	1.424	520	
ESTADOS UNIDOS.	1.259	43.165	16.662	
FRANCA.	39	1.657	383	
71100 A 71199 LAMINAS, FOLHAS E TIRAS	29.862	515.378	199.647	
71110 LAMINAS, FOLHAS E TIRAS, DE BORRACHA, NÃO VULCANIZADA.	3.353	31.274	12.726	
ALEMANHA OC.	2.905	23.091	9.238	
ESTADOS UNIDOS.	443	7.578	3.265	
ITALIA.	5	605	223	
71120 LAMINAS, FOLHAS, TIRAS E PERFIS DE BORRACHA VULCANIZADA NÃO ENOURCIDA.	26.509	484.104	186.921	
ALEMANHA OC.	14.476	243.639	95.272	
ESTADOS UNIDOS.	4.982	137.006	51.054	
PAÍSES BAIXOS	10	460	169	
REINO UNIDO	7.041	102.999	40.426	
71200 A 71299 TUBOS E MANGUEIRAS	70.744	949.007	367.360	
71200 PARA TRANSFUÇÃO DE SANGUE E SOROS MEDICAMENTOSOS.	5.780	88.547	32.909	
ESTADOS UNIDOS.	5.679	82.418	30.651	
REINO UNIDO	101	6.129	2.258	
71299 TUBOS E MANGUEIRAS, N.E.	64.964	860.460	334.451	
ALEMANHA OC.	6.518	159.573	63.934	
ALEMANHA OR.	347	5.547	2.043	
BÉLGICA-LUXEMBURGO.	21	740	251	
CANADÁ.	271	2.292	845	
DINAMARCA	46	1.144	433	
ESTADOS UNIDOS.	41.001	578.262	223.723	
FINLÂNDIA	3	41	15	
ITALIA.	46	738	272	
JAPÃO	20	1.105	458	
NORUEGA	92	1.550	571	
PAÍSES BAIXOS	50	3.665	1.348	
REINO UNIDO	16.467	103.522	39.736	
SUÉCIA.	80	2.208	795	
SUÍÇA	1	38	14	
TCHÉCOSLOVÁQUIA	1	35	13	
71300 A 71399 OUTROS ARTIGOS DE BORRACHA, NÃO VULCANIZADA	12.823	84.971	32.326	
71399 OUTROS ARTIGOS DE BORRACHA, NÃO VULCANIZADA	12.823	84.971	32.326	
ALEMANHA OC.	10.677	78.621	29.942	
ESTADOS UNIDOS.	2.134	6.270	2.344	
REINO UNIDO	12	80	36	

DISCRIMINAÇÃO DA IMPORTAÇÃO	QUANTIDADE Kg	VALOR A BORDO NO BRASIL		OUTRAS UNIDADES
		Cr\$ 1.000	US \$	
71400 A 71499 PNEUMÁTICOS E CÂMARAS-DE-AER P.VEÍCULOS	148.534	1.054.179	306.377	
71400 PNEUMÁTICOS P.AUTOMÓVEIS	5.438	43.421	18.273	244
ALEMANHA OC.	179	919	338	20
ARGENTINA	69	243	90	6
COLOMBIA	451	3.103	1.143	24
ESTADOS UNIDOS	245	1.237	435	4
FRANÇA	318	1.528	575	7
ITALIA	413	4.900	1.854	79
PAÍSES BAIXOS	84	348	128	12
PERU	253	2.586	1.147	8
REINO UNIDO	70	279	88	10
URUGUAI	2.942	22.912	8.439	42
VENEZUELA	536	5.356	2.052	43
71410 PNEUMÁTICOS P.CAMINHÕES, ÔNIBUS E CAMIONETAS	12.071	72.257	28.545	293
ARGENTINA	310	1.442	534	6
ESTADOS UNIDOS	895	3.717	1.215	16
PERU	410	3.926	1.446	12
REINO UNIDO	5.895	70.750	11.326	150
URUGUAI	4.262	34.369	12.659	93
VENEZUELA	309	3.053	1.375	8
71430 PNEUMÁTICOS P.MAQS.DE TERRAPLENAGEM E DE CONSTRUÇÃO E CONSERVAÇÃO DE ESTRADAS	78.794	564.280	208.561	217
ALEMANHA OC.	369	1.284	473	2
ESTADOS UNIDOS	62.795	516.625	187.329	144
FRANÇA	9.650	56.361	20.759	46
71460 PNEUMÁTICOS P.VEÍCULOS INDUSTRIAIS	24.405	55.427	20.605	599
ESTADOS UNIDOS	7.719	24.845	9.335	284
ITALIA	16.680	20.403	11.198	300
SUÍÇA	6	159	72	5
71470 PNEUMÁTICOS P.AVIÕES	26.319	298.630	117.415	675
BELGICA-LUXEMBURGO	8.020	109.366	40.282	110
ESTADOS UNIDOS	15.207	153.595	63.406	259
REINO UNIDO	3.092	25.669	13.727	256
71481 PNEUMÁTICOS P.BICICLETAS, TRICICLOS E VELOCÍPEDES, A PEDAL OU A MOTOR	10	209	77	12
ITALIA	10	209	77	12
71490 CÂMARAS-DE-AER	1.497	14.915	4.917	
ESTADOS UNIDOS	1.113	10.126	3.146	
ITALIA	92	3.453	1.290	
REINO UNIDO	292	1.306	481	
71500 A 71599 ARTIGOS P.MEDICINA,CIRURGIA E HIGIENE,EXCL.TUDOS	5.465	314.754	123.716	
71550 SONDA, CATETERES, CÂNULAS E SEMELHES	3.923	294.632	116.301	
ALEMANHA OC.	561	78.037	32.398	
ESTADOS UNIDOS	651	81.976	31.734	
FRANÇA	153	27.139	11.685	
JAPÃO	1.575	27.129	14.597	
REINO UNIDO	973	70.351	25.927	
71599 ARTIGOS P.MEDICINA,CIRURGIA E HIGIENE,EXCL.TUBOS, JAPÃO	1.542	20.132	7.415	
JAPÃO	1.542	20.132	7.415	
71600 A 71699 CORREIAS E OUTROS ARTIGOS P.MAQUINAS	155.828	2.158.195	821.179	
71611 CORREIAS DE TRANSMISSÃO	9.984	221.752	126.011	
ALEMANHA OC.	599	21.948	8.544	
ALEMANHA OR.	2.307	21.003	11.419	
ARGENTINA	3	8	3	
AUSTRIA	336	10.177	4.557	
BELGICA-LUXEMBURGO		13	6	
CANADÁ	4	1.922	773	
DINAMARCA	5	745	303	
ESTADOS UNIDOS	3.404	129.072	50.946	
FRANÇA	176	6.737	2.604	
ITALIA	132	31.988	11.952	
JAPÃO	31	3.250	1.409	
PAÍSES BAIXOS	143	24.629	9.474	
REINO UNIDO	405	13.068	5.253	
SUÉCIA	329	18.697	6.921	
SUÍÇA	2.124	28.095	11.926	
71615 CORREIAS TRANSPORTADORAS OU ELEVADORAS	5.536	51.767	21.146	
ALEMANHA OC.	245	9.101	3.331	
ESTADOS UNIDOS	4.689	21.536	13.128	
FRANÇA	42	2.381	1.169	
ITALIA	95	1.745	786	
REINO UNIDO	385	4.251	1.569	
SUÉCIA	80	2.583	1.165	
71630 GAXETAS,ARRUELAS E ANEIS	23.501	1.020.488	375.155	
ALEMANHA OC.	8.422	475.592	168.625	
ALEMANHA OR.	146	1.673	594	
ARGENTINA	6	116	46	
BELGICA-LUXEMBURGO	15	4.520	1.656	
CANADÁ	24	3.054	1.136	
DINAMARCA	64	3.880	1.380	
ESTADOS UNIDOS	9.935	382.314	129.687	
FINLÂNDIA	73	3.258	1.215	
FRANÇA	3.052	88.942	40.170	
ITALIA	18	1.094	397	
JAPÃO	111	2.153	794	
CHILE	3	414	119	
CHILE	23	2.373	809	
REINO UNIDO	1.467	39.415	14.752	
SUÉCIA	79	5.808	2.126	
SUÍÇA	62	5.393	1.651	
U.R.S.S.	1	29	13	
71699 OUTROS ARTIGOS P.MAQUINAS, M.E.	116.805	764.158	278.867	
ALEMANHA OC.	2.115	32.121	11.155	
AUSTRALIA	327	6.033	2.222	
BELGICA-LUXEMBURGO	70	5.456	1.461	
DINAMARCA		23	15	
ESTADOS UNIDOS	112.875	678.681	259.398	
FINLÂNDIA	153	4.536	1.572	
FRANÇA	265	6.103	2.261	
ITALIA	44	2.745	1.114	
JAPÃO	676	8.001	3.172	
CHILE	7	542	222	

VII — IMPORTAÇÃO POR MERCADORIAS, SEGUNDO OS PAÍSES DE PROCEDÊNCIA — 1967

DISCRIMINAÇÃO DA IMPORTAÇÃO	QUANTIDADE Kg	VALOR A BORDO NO BRASIL		OUTRAS UNIDADES
		Cr\$ 1.000	US \$	
PAISES BAIXOS	20	4.205	1.172	
REINO UNIDO	37	4.178	1.191	
SUECIA	90	4.651	1.625	
SUICA	116	6.255	2.291	
U.R.S.S.	1	35	16	
71900 A 71999 OUTRAS MANUFATURAS DE BORRACHA,EBONITE E SEMELHS.	14.410	204.186	67.970	
71952 CAPACHOS,TAPETES E SEMELHS.	31	183	79	
ALEMANHA OC.	31	183	79	
71971 BORRACHAS P.APAGAR	19	801	295	
ESTADOS UNIDOS	19	801	295	
71981 BORRACHA ENOURECIDA,EBONITE,EM BLOCOS,POLHAS OU TIRAS, BARRAS, PERFIS OU TUBOS	1.397	12.086	4.907	
ALEMANHA OC.	1.339	10.900	4.470	
ESTADOS UNIDOS	56	1.121	413	
PAISES BAIXOS	2	65	24	
71988 ARTIGOS DE BORRACHA ENOURECIDA, EBNONITE	261	2.339	995	
FRANCA	11	684	252	
SUECIA	250	1.655	743	
71992 ROLHAS	32	608	224	
ESTADOS UNIDOS	32	608	224	
71999 OUTRAS MANUFATURAS DE BORRACHA VULCANIZADA, N.E.	12.670	188.169	61.070	
ALEMANHA OC.	903	20.742	5.961	
BELGICA-LUXEMBURGO		73	27	
ESTADOS UNIDOS	11.225	147.986	49.327	
FRANCA	123	3.684	1.357	
JAPAO	267	5.279	1.600	
PAISES BAIXOS	64	5.883	1.974	
REINO UNIDO	87	4.361	1.165	
SUICA	1	161	59	
72000 A 72999 MANUFATURAS DE MADEIRAS E CORTICA,EXCL. SECÇÕES R.O 8.1, 8.2, 8.4, 8.7, 8.8 E 8.9	689.815	1.013.653	393.158	
72000 A 72099 CAIXAS, ESCRINIOS E ESTOJOS	705	8.653	3.187	
72099 CAIXAS,ESCRINIOS E ESTOJOS, N.E.	705	8.653	3.187	
ALEMANHA OC.	699	8.439	3.108	
ALEMANHA OR.	5	149	55	
ESTADOS UNIDOS		22	8	
SUECIA	1	43	16	
72100 A 72199 BARRIS E OUTRAS OBRAS DE TANDARIA E SUAS PARTES	258.406	162.641	62.028	
72100 BARRIS, TONEIS E OUTRAS OBRAS DE TANDARIA E SUAS PARTES, CDM OU SEM ARCOS, ACESSORIOS OU FORROS DE METAL	258.406	162.641	62.028	
ESTADOS UNIDOS	258.406	162.641	62.028	
72200 A 72299 ARTIGOS P.CONSTRUCÃO	63.941	122.005	44.937	
72290 CASAS PRE-FABRICADAS	38.721	106.347	39.170	
ESTADOS UNIDOS	38.721	106.347	39.170	
72299 ARTIGOS P.CONSTRUCÃO,N.E.	25.220	15.658	5.767	
PAISES BAIXOS	25.220	15.658	5.767	
72400 A 72499 ARTIGOS P.DECORAÇÃO E ORNAMENTAÇÃO	56	1.419	523	
72450 OBJETOS P.CIMA DE MESA, PAREDE OU TETO	30	1.205	444	
PARAGUAI	30	1.205	444	
72499 ARTIGOS P.DECORAÇÃO E ORNAMENTAÇÃO,N.E.	26	214	79	
PANAMA	26	214	79	
72600 A 72699 ARTIGOS P.MAQUINAS	6.580	68.424	27.860	
72600 ESPULAS,BOBINAS,CARRETEIS E SEMELHS.,P.MAOS,TEXTEIS	6.496	66.608	26.391	
ALEMANHA OC.	985	9.671	3.545	
ESTADOS UNIDOS	2.953	29.875	12.713	
FRANCA	387	3.643	1.492	
ITALIA	172	1.662	612	
JAPAO	600	3.312	1.220	
REINO UNIDO	1.356	17.364	6.411	
SUICA	23	1.081	398	
72699 ARTIGOS P.MAQUINAS,N.E.	84	1.816	669	
JAPAO	83	1.800	663	
REINO UNIDO	1	16	6	
72800 A 72899 OUTRAS MANUFATURAS DE MADEIRAS	19.089	70.244	27.239	
72820 PALITOS P.DENTES, FOSFOROS, UNHAS E SEMELHS.	17.559	45.472	17.302	
PORTUGAL	17.559	45.472	17.302	
72898 FORMAS P.CALCADO	798	133	60	
ARGENTINA	798	133	60	
72899 OUTRAS MANUFATURAS DE MADEIRA, N.E.	732	24.639	9.877	
ALEMANHA OC.	78	7.191	2.612	
ESTADOS UNIDOS	269	9.348	4.206	
FRANCA	48	2.288	840	
ITALIA	2	60	22	
JAPAO	22	937	422	
PAISES BAIXOS	10	223	82	
SUECIA	303	4.596	1.693	
72900 A 72999 MANUFATURAS DE CORTICA	341.039	580.267	228.184	
72905 PECAS P.ISOLAMENTO	27.069	32.121	14.469	
ALEMANHA OC.	27.069	32.121	14.469	
72920 DISCOS OU RODAS,P.GARRAFAS OU FRASCOS	311.208	517.759	201.694	
ESPANHA	4.360	25.595	9.427	
ESTADOS UNIDOS	5.930	11.478	4.228	
PORTUGAL	301.418	480.686	188.039	

VII — IMPORTAÇÃO POR MERCADORIAS, SEGUNDO OS PAISES DE PROCEDÊNCIA — 1967

129

DISCRIMINAÇÃO DA IMPORTAÇÃO	QUANTIDADE Kg	VALOR A BORDO NO BRASIL		OUTRAS UNIDADES
		Cr\$ 1.000	US \$	
72950 GAXETAS E SEMELHS.	297	12.832	5.359	
ALEMANHA OC.	3	37	14	
ESTADOS UNIDOS.	257	11.617	4.867	
FRANCA.	4	233	86	
JAPÃO		4	2	
REINO UNIO	32	941	390	
72980 AGLOMERADOS DE CORTIÇA E RESPECTIVAS OBRAS.	1.964	17.460	6.619	
ESTADOS UNIDOS.	677	13.656	5.218	
PORTUGAL.	1.287	3.804	1.401	
72999 MANUFATURAS DE CORTIÇA, N.E.	1	95	43	
JAPÃO	1	45	43	
73000 A 73999 PAPEL E ARTIGOS DE PAPEL, EXCL.SECOES 7.4, 7.8, 8.3, 8.5, 8.7, 8.8 E 8.9	105.774.835	67.304.807	25.725.603	
73100 A 73199 PAPEL E CARTÃO, EM BOBINA, FOLHA OU ROLO	101.323.937	60.426.918	23.043.169	
73100 STANDAR P.IMPRESSÃO DE JORNAL E REVISTA, MESMO COUCHE	84.830.910	41.805.797	15.904.219	
ALEMANHA OC.	343.755	377.898	149.270	
ALEMANHA OR.	101.853	48.522	17.922	
AUSTRIA	25.139	18.932	6.973	
CANADA.	10.199.515	4.423.883	1.716.901	
CHILE	7.300.434	3.093.568	1.170.225	
DINAMARCA	1.207.477	715.517	289.579	
ESTADOS UNIDOS.	1.543.734	745.670	282.775	
FINLANDIA	39.648.389	19.252.072	7.288.394	
ITALIA.	6.155.167	4.531.647	1.729.122	
NORUEGA	7.511.918	3.240.002	1.226.865	
REINO UNIO	345.555	376.499	144.008	
SUECIA.	10.039.816	4.741.288	1.788.051	
TCHECOSLOVAQUIA	408.258	240.301	98.134	
73112 STANDAR ASPERO, ACETINADO, CALANDRADO, COUCHE, OFF-SET, P. IMPRESSÃO DE LIVROS, QUE CONTIVER LINHAS D'AGUA, VERGE	11.234.040	8.957.684	3.351.868	
ALEMANHA OC.	181.120	185.421	68.200	
ALEMANHA OR.	210.503	90.581	37.929	
BELGICA-LUXEMBURGO.	319.890	73.427	27.045	
CHILE	96.880	34.286	15.444	
DINAMARCA	477.976	627.688	159.847	
ESTADOS UNIDOS.	64.534	44.895	20.223	
FINLANDIA	4.240.857	3.139.584	1.225.848	
ITALIA.	1.539.110	1.848.934	679.083	
NORUEGA	1.522.398	897.766	335.950	
REINO UNIO	14.850	16.838	6.202	
SUECIA.	2.065.677	1.547.546	585.617	
TCHECOSLOVAQUIA	780.145	450.718	190.580	
73116 PARA ESCREVER, DESENHAR OU IMPRIMIR.	171.137	732.885	324.120	
ALEMANHA OC.	16.115	47.428	18.253	
ESTADOS UNIDOS.	66	392	152	
FINLANDIA	10.000	2.242	1.010	
FRANCA.	2.970	4.967	2.082	
ITALIA.	8.075	17.180	6.673	
REINO UNIO	130.587	647.931	291.245	
SUICA	3.324	12.743	4.705	
73120 PARA EMBALAGEM, KRAFT, MANILHA OU QUALQUER OUTRO COMUM.	389.123	345.642	137.090	
ALEMANHA OC.	155.200	189.679	78.310	
ESTADOS UNIDOS.	1.494	5.840	2.151	
FINLANDIA	20.050	13.369	4.924	
FRANCA.	990	5.438	2.003	
ITALIA.	5.207	6.556	2.478	
SUECIA.	195.394	115.257	43.724	
UPUGUAI	9.888	9.593	3.500	
73130 PARA FERRAR PAREDES E SEMELHS.	34.416	70.279	25.063	
ALEMANHA OC.	13.165	24.130	8.650	
BELGICA-LUXEMBURGO.	15.274	29.579	10.310	
ESTADOS UNIDOS.	200	2.902	1.069	
ITALIA.	3.992	10.016	3.689	
REINO UNIO	1.285	3.652	1.345	
73142 PAPEL KRAFT PESANDO ATE 20G. INCL.	105.892	442.529	169.002	
ALEMANHA OC.	14.111	59.977	23.186	
ESTADOS UNIDOS.	10.068	48.725	18.050	
FINLANDIA	53.896	225.598	87.460	
FRANCA.	13.122	58.067	21.691	
ITALIA.	5.141	7.537	2.776	
PAISES BAIXOS	10	68	25	
REINO UNIO	8.389	41.320	15.302	
SUECIA.	210	285	105	
SUICA	875	1.042	467	
73144 PAPEL DE SEDA, ATE 20G. PCR 42, P. EMBALAGEM DE FRUTAS.	96.508	124.202	48.283	
ESTADOS UNIDOS.	96.508	124.202	48.283	
73150 PAPEL OU CARTÃO BARITADO P.FABRICAÇÃO DE PAPEL SENSIBILIZADO P.FOTOGRAFIA	541.140	1.367.740	495.542	
ALEMANHA OC.	493.878	1.196.922	450.618	
BELGICA-LUXEMBURGO.	1.198	2.870	1.063	
REINO UNIO	46.064	167.948	43.861	
73152 PAPEL ABSORVENTE P.FABRICAÇÃO DE LAMINADOS PLASTICOS.	786.258	2.501.307	953.387	
ESTADOS UNIDOS.	710.530	2.310.431	890.847	
FRANCA.	14.574	31.486	11.597	
ITALIA.	12.159	32.811	12.567	
REINO UNIO	6.216	19.917	7.631	
SUECIA.	44.775	106.662	40.745	
73153 PAPEL-FILTRO.	73.493	168.276	63.491	
ALEMANHA OC.	15.116	29.183	15.388	
ESTADOS UNIDOS.	36.226	73.223	27.524	
FRANCA.	17.332	39.918	14.703	
ITALIA.	46	790	291	
REINO UNIO	4.763	15.162	5.585	
73154 PAPEL BASE P.DECALCOMANIA	4.743	16.464	6.065	
ALEMANHA OC.	2.761	10.689	3.938	
REINO UNIO	1.982	5.775	2.127	
73155 CELULOSE P.FILTRAR.	29.247	108.193	41.452	
ALEMANHA OC.	13.254	50.606	19.915	
ESTADOS UNIDOS.	2.296	14.085	5.516	
FRANCA.	12.021	27.581	13.842	
REINO UNIO	1.500	3.069	1.127	
SUECIA.	766	2.281	1.052	

VII -- IMPORTAÇÃO POR MERCADORIAS, SEGUNDO OS PAÍSES DE PROCEDÊNCIA -- 1967

DISCRIMINAÇÃO DA IMPORTAÇÃO	QUANTIDADE Kg	VALOR A BORDO NO BRASIL		OUTRAS UNIDADES
		Cr\$ 1.000	US \$	
73161 PASTILAS DE GUMGUM	12.827	16.067	5.918	
ALEMANHA OC.	1.000	3.925	1.446	
SUECIA	11.827	12.141	4.472	
73163 PAPEL E CARTÃO PENSGAMINHO	5.400	14.461	5.564	
ESTADOS UNIDOS	4.000	9.421	3.470	
JAPÃO	400	2.895	1.304	
REINO UNIDO	1.000	2.145	790	
73164 DE SEDA, EXCL. P. EMBALAGEM DE FRUTAS	24.652	76.938	28.369	
ALEMANHA OC.	3.000	16.955	6.245	
FRUENCA	9.400	13.124	4.834	
REINO UNIDO	2.521	28.177	8.905	
TCHECOSLOVACIA	9.731	22.682	8.385	
73166 VEGETAL	264.195	672.927	266.331	
ALEMANHA OC.	59.298	186.997	72.112	
ESTADOS UNIDOS	21.068	49.941	20.639	
FINLANDIA	32.294	79.943	31.254	
FRANCA	5.284	19.819	8.028	
ITALIA	7.476	23.317	10.926	
REINO UNICO	40.756	128.941	54.680	
SUECIA	57.368	59.386	26.183	
SUICA	26.130	98.754	37.668	
TCHECOSLOVACIA	13.431	11.840	4.361	
73170 COMPOSTO, FORMADO DE VARIAS FOLHAS DE PAPEL, NAO COBERTO NEM IMPREGNADO	120.569	164.122	62.024	
ALEMANHA OC.	683	2.397	1.079	
ESTADOS UNIDOS	1.371	6.242	2.322	
SUECIA	40.944	36.123	13.770	
SUICA	77.571	119.367	44.853	
73181 CREPE	3.537	14.348	5.961	
ESTADOS UNIDOS	537	2.636	971	
SUECIA	3.000	11.712	2.990	
73183 PULSSPAU E SEMELMS	13.336	15.912	5.800	
ALEMANHA OC.	194	203	296	
SUECIA	13.142	15.009	5.504	
73184 ENCRISPADOS, COBRADOS, PRFQUEADOS, ESTAMPADOS EM RELEVO OU PERFURADOS	19.927	17.658	6.540	
SUECIA	19.927	17.658	6.540	
73191 PAUTADO OU QUADRICULADO, NAO IMPRESSO	12.286	44.999	17.439	
ALEMANHA OC.	6.637	26.600	10.209	
ESTADOS UNIDOS	1	111	41	
REINO UNIDO	7	353	130	
SUICA	5.641	17.935	7.059	
73198 PAHA ESTERIDIPTIA, FLANS	90.310	266.466	105.574	
ALEMANHA OC.	20.575	48.376	18.283	
ALEMANHA OR.	20.740	43.141	16.694	
ESTADOS UNIDOS	44.218	166.055	66.569	
REINO UNICO	4.277	6.394	4.028	
73199 PAPEL E CARTAO EM BOBINA OU ROLO N.E.	2.466.591	2.542.105	1.006.067	
ALEMANHA OC.	46.847	79.195	29.377	
AUSTRIA	11.233	50.553	18.620	
CHILE	2.088.089	1.958.624	787.665	
ESTADOS UNIDOS	50.454	117.376	44.410	
FINLANDIA	193.531	171.311	63.206	
FRANCA	3.136	9.589	3.587	
ITALIA	30.028	52.794	21.312	
IUGUSLAVIA	6.000	10.403	3.979	
JAPAO	4.036	9.364	3.448	
REINO UNICO	15.151	50.738	18.688	
SUECIA	6.480	12.587	4.626	
TCHECOSLOVACIA	5.666	18.972	6.988	
73400 A 73499 PAPEL E CARTAO, COBERTO OU IMPREGNADO, EM POLHAS E CILINDROS	932.575	1.711.887	653.122	
73421 PAPEL E CARTAO ALUMINADO, BRONZEADO, COBRADO, PRATEADO, REVESTIDO DE METAIS E SEMELMS	2.823	33.648	12.419	
ALEMANHA OC.	24	1.371	502	
ESTADOS UNIDOS	2.789	32.277	11.917	
73422 PAPEL E CARTAO ESMALTADO OU ENVERNIZADO	487.162	650.424	246.315	
ALEMANHA OC.	211.822	284.566	107.942	
BELGICA-LUXEMBURGO	10.925	18.024	7.391	
CHAMARCA	10.600	12.023	4.453	
ESPANHA	4.070	8.780	3.234	
ESTADOS UNIDOS	110.569	193.657	73.339	
FINLANDIA	32.918	25.491	9.389	
ITALIA	4.494	7.479	2.770	
JAPAO	24.950	25.507	9.789	
FRUENCA	14.446	17.224	6.344	
SUECIA	59.439	57.633	21.664	
73427 PAPEL GOMADO	509	1.166	525	
ESTADOS UNIDOS	509	1.166	525	
73430 PAPEL E CARTAO, ENCRADO, COLEADO, PARAFINADO E RESINADO	143.124	392.596	150.023	
ALEMANHA OC.	2.122	6.061	2.674	
ESTADOS UNIDOS	139.455	372.907	143.954	
PAISES BAIXOS	1.526	8.473	3.338	
SUICA	1	155	57	
73450 PAPEL E CARTAO IMPREGNADO DE RESINA ARTIF. OU SIATETICA	119.825	320.157	123.266	
ALEMANHA OC.	5.059	17.107	6.263	
CANADA	2.727	24.721	9.308	
ESTADOS UNIDOS	102.727	260.650	100.787	
REINO UNIDO	312	893	329	
SUECIA	9.050	16.776	6.579	
73499 PAPEL E CARTAO, COBERTO OU IMPREGNADO EM FOLHAS OU CILINDROS N.E	179.142	313.896	120.574	
ALEMANHA OC.	1.701	9.933	3.657	
BELGICA-LUXEMBURGO	50	602	221	
ESTADOS UNIDOS	120.999	199.344	77.005	
FRANCA	34.923	45.983	17.650	
FRUENCA	4.996	2.884	1.299	
PANAMA	51	307	113	
REINO UNICO	15.622	51.782	19.249	
SUECIA	821	3.061	1.380	
73600 A 73699 PAPEL E CARTAO CORTADOS	3.484.991	4.966.444	1.967.388	
73601 ENVELOPES	1	128	68	

DISCRIMINAÇÃO DA IMPORTAÇÃO	QUANTIDADE Kg	VALOR A BORDO NO BRASIL		OUTRAS UNIDADES
		Cr\$ 1.000	US \$	
73621 PAPEL CARVÃO E SEMELHS.	1.849	59.016	1.149,74	
ALEMANHA OC.	552	64.071	2.211	
ARGENTINA	5	1.813	6,75	
CANADA	1.079	22.191	6.174	
ESTADOS UNIDOS	424	9.744	1.381	
PAÍSES BAIXOS	5	147	54	
73623 PAPEL ESTENCIL P. MIMEOGRAFO	21.575	536.715	214,021	
ALEMANHA OC.	1.907	10.005	3.682	
ARGENTINA	73	2.103	790	
ÁUSTRIA	1.265	7.113	2.620	
DINAMARCA	14.077	69.982	26.944	
ESTADOS UNIDOS	37.774	264.777	1.746,6	
JAPÃO	140	3.062	1.209	
REINO UNIDO	13.964	140.013	6.504	
SUECIA	890	5.066	1.864	
TCHECOSLOVÁQUIA	4.435	28.474	10.990	
73633 PAPEL FILTRO.	26.529	192.992	74,661	
ALEMANHA OC.	9.733	99.104	37,774	
ESTADOS UNIDOS	8.304	45.544	17,447	
FRANÇA	4.053	14.971	5,874	
REINO UNIDO	3.895	38.076	16,064	
SUECIA	14	2,62	100	
73641 PAPEL EM TIRAS P. APARELHOS FÍSICOS.	11.364	273.251	1.141,1	
ALEMANHA OC.	2.782	89.257	33,276	
ALEMANHA OR.	69	513	190	
ÁUSTRIA	24	875	331	
DINAMARCA	199	23.941	9,044	
ESTADOS UNIDOS	6.260	118.007	46,014	
FRANÇA	37	1.305	490	
HUNGRIA	10	284	109	
ITALIA	104	3.487	1.300	
JAPÃO	17	1.614	611	
ARGENTINA	56	1.398	544	
PAÍSES BAIXOS	670	4.876	1.817	
REINO UNIDO	114	1.579	677	
SUECIA	5	107	40	
SUÍÇA	1.015	22.074	8.596	
73642 PAPEL EM TIRAS P. MAQS. REGISTRAS, TELEGRAFICAS E SEMELHS.	8.999	23.154	9,014	
ESTADOS UNIDOS	6.668	18.216	6,705	
FINLÂNDIA	2.311	4.357	1,650	
FRANÇA	11	5,92	2,20	
73645 PAPEL EM TIRAS P. CARTÕES PERFURAVEIS DESTINADOS A APURACÕES MECÂNICAS, PAPEL ELÉTRICO.	3.981.262	1.622.776	1.019,414	
CHILE	1.292.419	1.712.475	398,010	
ESTADOS UNIDOS	806.093	685.625	273,701	
FINLÂNDIA	1.148.415	899.498	357,302	
FRANÇA	49.197	47.806	17,616	
ITALIA	1.450	5.954	2.197	
PAÍSES BAIXOS	245	1.518	599	
73646 PAPEL EM TIRAS P. ENSAIOS QUÍMICOS, PAPEL REATIVO.	931	142.641	54,986	
ALEMANHA OC.	485	57.072	21,728	
ESTADOS UNIDOS	319	63.160	31,378	
ITALIA	14	1.123	506	
REINO UNIDO	2	285	142	
SUECIA	199	863	318	
SUÍÇA	3	38	14	
73648 FITAS ADESIVAS.	6.367	18.974	7,029	
ALEMANHA OC.	1.873	4.417	1,697	
ESTADOS UNIDOS	1.818	7.995	2,912	
PAÍSES BAIXOS	2.676	6.562	2,420	
73649 PAPEL EM TIRAS, N.E., EXCL. P. CIGARROS	171.405	947.890	358,844	
ALEMANHA OC.	17.499	69.310	25,639	
ESTADOS UNIDOS	9.474	59.508	22,271	
FINLÂNDIA	22.649	124.160	48,856	
FRANÇA	51.076	316.505	119,240	
JAPÃO	422	1.566	605	
PAÍSES BAIXOS	150	1.121	412	
REINO UNIDO	69.267	373.619	140,923	
SUÍÇA	900	2.051	797	
73699 PAPEL E CARTÃO CORTAÇOS, N.E.	94.249	185.087	74,992	
ALEMANHA OC.	21.034	36.883	14,259	
ALEMANHA CR.	10.295	15.592	6,093	
CANADA	2	38	14	
ESPAÑA	29	1.018	375	
ESTADOS UNIDOS	59.140	101.615	41,470	
FRANÇA	10	597	220	
JAPÃO	300	2.764	1,018	
REINO UNIDO	3.485	26.535	10,592	
SUÍÇA	14	137	60	
73700 A 73799 CAOERNOS, REGISTRADORES E OUTRAS MANUFATURAS DE PAPEL P. ESCREVER, ALBUNS E SEMELHS.	1.377	7.102	2,616	
73710 LIVROS P. NOTAS E LEMBRANÇAS	1	46	17	
ESTADOS UNIDOS	1	46	17	
73720 CAOERNOS.	4	106	39	
FRANÇA	4	106	39	
73740 ALBUNS P. DESENHOS, OISCOS, FOTOGRAFIAS, SELOS E SEMELHS.	996	5.082	1,972	
ESTADOS UNIDOS	818	3.569	1,332	
JAPÃO	169	1.488	544	
PANAMA	36	1.868	699	
SUECIA	395	1.868	699	
73800 A 73899 OUTROS ARTIGOS DE PAPEL E CARTÃO	36.965	162.456	64,368	
73800 CAIXAS, ESCRINIOS E ESTOJOS.	60	141	52	
GUIANA BRT.	60	141	52	
73815 SACOS PROPRIOS P. EMBALAGEM.	4.990	2.172	817	
ROMANIA	4.990	2.172	817	
73819 SACOS, N.E.	784	10.642	3,920	
ESTADOS UNIDOS	520	10.491	3,941	
PAÍSES BAIXOS	264	150	57	
73822 COPOS, PRATOS, TRAVESSAS, VASOS E SEMELHS.	519	1.551	571	
JAPÃO	519	1.551	571	

VII — IMPORTAÇÃO POR MERCADORIAS, SEGUNDO OS PAÍSES DE PROCEDÊNCIA — 1967

DISCRIMINAÇÃO DA IMPORTAÇÃO	QUANTIDADE Kg	VALOR A BORDO NO BRASIL		OUTRAS UNIDADES
		Cr\$ 1.000	US \$	
73863 ARRUÉLAS E SÁXETAS.	90	5.920	2.089	
ALEMANHA OC.	2	163	60	
ESTADOS UNIDOS.	55	3.625	1.132	
ITALIA.		5	2	
NCRUEGA	10	1.248	562	
REINO UNIOO	23	872	330	
SUICA		5	2	
U.R.S.S.		2	1	
73867 CARRETEIS, ESPULAS, OU TUBOS P. MAQS. TEXTTEIS	13.238	52.625	19.505	
ALEMANHA OC.	5.413	24.674	9.210	
ESTADOS UNIDOS.	554	6.066	2.234	
FRANCA.	7.211	21.296	7.844	
SUICA	60	589	217	
73868 CARTES JACUARO P. MAQUINAS TEXTTEIS	2.950	13.326	5.704	
ALEMANHA OC.	2.415	8.253	3.437	
SUICA	535	5.273	2.267	
73869 ARTIGOS P. MAQUINAS, N.E.	49	2.110	777	
ALEMANHA OC.	43	1.715	632	
ESTADOS UNIDOS.	2	112	41	
REINO UNIOO	4	242	89	
SUECIA.		41	15	
73899 OUTROS ARTS. DE PAPEL, PAPELÃO, CARTÃO OU CARTOLINA, N.E.	9.266	73.768	25.890	
ALEMANHA OC.	61	1.002	369	
CANADA.	2	21	10	
ESTADOS UNIDOS.	6.438	44.049	14.939	
ITALIA.	2.000	10.525	3.876	
JAPÃO	31	312	115	
PANAMA.	7	157	58	
REINO UNIOO	137	658	244	
SUICA	590	17.046	6.279	
74000 A 74999 MANUFATURAS DE MINERAIS NÃO METÁLICOS, EXCL. SECÕES 7.8, 8.0, 8.6, 8.7 E 8.9	144.520.039	30.667.122	11.986.934	
74000 A 74099 CIMENTO, EXCL. CIMENTO HIDRAULICO	124.876.852	6.969.620	2.743.304	
74000 PORTLAND BRANCO	45	40	18	
ALEMANHA OC.	45	40	18	
74010 PORTLAND COMUM.	124.072.000	6.570.902	2.591.859	
ALEMANHA OC.	16.750.000	648.181	239.391	
COLOMBIA.	43.754.000	2.621.094	1.056.282	
POLONIA	9.730.000	456.490	185.000	
ROMANIA	4.050.000	194.123	71.500	
URUGUAI	42.660.000	2.272.141	891.320	
U.R.S.S.	5.000.000	271.500	100.000	
VENEZUELA	2.148.000	107.373	48.366	
74025 REFRATARIO.	50.511	83.470	30.862	
ALEMANHA OC.	2.500	920	395	
ESTADOS UNIDOS.	44.206	56.763	20.969	
FRANCA.	200	206	76	
REINO UNIOO	3.605	25.581	9.422	
74099 CIMENTO, N.E., EXCL. HIDRAULICO.	754.296	315.208	120.565	
ALEMANHA OC.	546.160	125.830	49.793	
ESTADOS UNIDOS.	69.430	42.888	16.327	
FRANCA.	109.340	30.185	11.607	
REINO UNIOO			41	
SUECIA.	29.366	116.264	42.823	
74100 A 74199 PEÇAS TRABALHADAS E MATERIAIS P. CONSTRUÇÃO, EXCL. DIVISÕES 7.42 E 7.45	185.830	458.812	182.234	
74109 BLOCOS P. PAVIMENTAÇÃO, DE PEÇA NATURAL, N.E.	2.000	1.326	562	
PARAGUAI.	2.000	1.326	562	
74119 MATS. P. CONSTR. DE ALABASTRO, PORFIRO E PEÇAS SEMELHS. N.E. BELGICA-LUXEMBURGO.	14.886	15.370	6.410	
BELGICA-LUXEMBURGO.	10.000	6.250	2.302	
ITALIA.	4.886	9.120	4.108	
74130 TIJOLOS, LAJES, TUBOS E OUTRAS OBRAS DE ASFALTO E SEMELHS ESTADOS UNIDOS.	3.810	2.805	1.033	
ESTADOS UNIDOS.	3.810	2.805	1.033	
74167 TUBOS, CALHAS E SEMELHS DE CIMENTO DE AMIANTO	2.485	51.742	19.058	
ESTADOS UNIDOS.	2.485	51.742	19.058	
74169 MATS. P. CONSTRUÇÃO, DE CIMENTO DE AMIANTO, N.E.	11.842	8.009	2.949	
ESTADOS UNIDOS.	10.968	6.907	2.544	
RAÍSES BAIXOS	874	1.102	405	
74171 PAPELÃO E LAMINAS DE AMIANTO DE ASBESTO	189.003	363.783	143.374	
ALEMANHA OC.	27.689	76.372	32.131	
ALEMANHA OC.	5.000	5.350	2.500	
AUSTRIA	5.939	9.987	4.421	
BELGICA-LUXEMBURGO.	19.298	12.590	6.637	
ESTADOS UNIDOS.	4.305	26.182	10.763	
ITALIA.	12.000	19.961	8.089	
REINO UNIOO	59.807	111.012	42.513	
SUICA	4.966	102.123	40.320	
74172 CHAPAS E TELHAS DE AMIANTO OU ASBESTO	11.804	15.577	6.848	
ALEMANHA OC.	9.015	13.522	6.091	
ESTADOS UNIDOS.	2.789	2.055	757	
74200 A 74299 MATERIAIS P. CONSTRUÇÃO, DE CERÂMICA E DE PRODUTOS REFRATÁRIOS	7.023.015	4.781.659	1.872.640	
74202 TELHAS, INCL. CAPOTES E VENTILADORES, DE ARGILA COMUM	70.000	4.344	1.600	
PARAGUAI.	70.000	4.344	1.600	
74230 LAORILHOS DE OUTROS PRODUTOS CERÁMICOS, NÃO VIDRAADOS.	1.350	3.467	1.277	
PORTUGAL.	1.350	3.467	1.277	
74232 LAORILHOS DE OUTROS PRODUTOS CERÁMICOS, VIDRAADOS.	11.400	13.635	6.142	
ITALIA.	11.400	13.635	6.142	
74261 TIJOLOS E PEÇAS DE TERRA DE INFUSÓRIOS, DE FARINHA FÓSSIL OU TERRAS SILÍCEAS SEMELHS. P. CONSTR. DE ESTUFAS E FORNOS ESTADOS UNIDOS.	25.691	18.527	6.824	
ESTADOS UNIDOS.	25.691	18.527	6.824	
74291 PROD. REFRAT. P. CONSTR. DE ESTUFAS E FORNOS.	6.673.707	4.240.679	1.652.629	
ALEMANHA OC.	244.935	177.595	66.844	

DISCRIMINAÇÃO DA IMPORTAÇÃO	QUANTIDADE Kg	VALOR A BORDO NO BRASIL		OUTRAS UNIDADES
		Cr\$ 1.000	US \$	
AUSTRIA	944.875	448.668	184.536	
BELGICA-LUXEMBURGO	5.900	6.831	2.493	
CANADA	111.506	42.330	19.175	
DINAMARCA	33.062	8.343	3.848	
ESTADOS UNIDOS	4.499.879	2.684.362	1.014.879	
FRANCA	429.025	966.772	247.036	
ITALIA	220.395	145.431	53.687	
JAPÃO	165.677	101.827	45.733	
NORUEGA	3.979	8.453	3.117	
REINO UNIDO	34.000	910	410	
SUICA	11.474	28.857	10.871	
74299 MATERIAIS P.CONSTRUCÃO,DE OUTROS PRODS.REFRATARIOS,N.E.	240.867	501.007	204.168	
ALEMANHA OC.	73.114	34.023	15.163	
ESTADOS UNIDOS	91.607	241.911	99.957	
FRANCA	33.104	66.900	28.392	
JAPÃO	185	3.594	1.619	
NORUEGA	37.701	80.157	29.633	
PAISES BAIXOS	2.123	22.131	9.088	
REINO UNIDO		127	94	
SUICA	2.906	51.996	20.222	
74300 A 74399 ARTIGOS DE PRODUTOS REFRATARIOS,EXCL.P.CONSTRUCÃO E USO DOMESTICO,OU VISAO 7.42, 7.47	334.673	1.072.173	423.124	
74305 CAOINHOS DE GRAFITA	263.702	645.480	257.813	
ALEMANHA OC.	177.051	439.635	176.859	
ESTADOS UNIDOS	2.864	13.166	5.513	
FRANCA	1.757	2.158	972	
ITALIA	4.057	6.046	2.227	
PAISES BAIXOS	131	10.920	4.070	
REINO UNIDO	77.472	170.360	66.269	
SUICA	970	2.995	1.103	
74309 CAOINHOS, N.E.	15.457	60.497	23.433	
ALEMANHA OC.	11.490	38.970	14.921	
ESTADOS UNIDOS	3.900	20.780	8.175	
REINO UNIDO	67	747	337	
74320 TOMAÇAS, SUPORTES, MUFLAS E BICOS	8.260	87.547	33.809	
ALEMANHA OC.	1.378	16.696	6.152	
ESTADOS UNIDOS	5.470	56.017	21.459	
FRANCA	29	663	272	
ITALIA	147	1.018	459	
REINO UNIDO	90	668	246	
SUECIA	1.081	10.316	4.422	
SUICA	65	2.169	799	
74330 TUBOS E CANOS	7.064	107.263	42.120	
ALEMANHA OC.	1.558	33.812	12.929	
ESTADOS UNIDOS	4.453	51.890	20.702	
FRANCA	899	11.861	7.068	
PAISES BAIXOS	18	1.820	694	
REINO UNIDO	136	1.880	727	
74399 ARTS.DE PROD.S.REFRATS.N.E. EXCL.P.CONSTR.E USO DOMESTICO	40.190	171.386	65.949	
ALEMANHA OC.	5.395	20.860	8.144	
ESTADOS UNIDOS	25.951	94.594	35.922	
FRANCA	4.563	9.714	3.716	
ITALIA	1.440	7.175	3.232	
JAPÃO	52	624	230	
PAISES BAIXOS	1.248	22.599	8.756	
REINO UNIDO	190	1.988	781	
SUECIA	92	815	300	
SUICA	659	13.217	4.868	
74400 A 74499 REBOLOS E SEMELHS.LIXAS	154.019	816.033	329.295	
74421 MOS VULCANICAS	36.250	41.601	16.283	
ALEMANHA OC.	25.272	24.336	9.924	
ESTADOS UNIDOS	2.026	6.231	2.295	
ITALIA	8.952	11.034	4.064	
74441 REBOLOS E SEMELHS.DE ESMERIL	35	1.984	724	
ESTADOS UNIDOS	35	1.984	724	
74449 REBOLOS E SEMELHS.P.AFIAR, OESFIBRAR, MOER, POLIR, RETI FICAR E CORTAR, N.E.	113.503	726.897	295.025	
ALEMANHA OC.	33.087	231.393	89.773	
ALEMANHA OR.	34	225	83	
AUSTRIA	10	60	27	
BELGICA-LUXEMBURGO	10	2.418	887	
DINAMARCA	172	1.601	615	
ESPANHA	3.000	2.555	1.156	
ESTADOS UNIDOS	17.555	266.987	108.371	
FRANCA	310	3.487	1.447	
ITALIA	1.100	6.494	2.392	
JAPÃO	4.931	14.212	5.777	
NORUEGA	3.013	5.468	2.014	
PAISES BAIXOS	66	767	282	
REINO UNIDO	15.124	53.930	20.820	
SUECIA	32.384	121.456	57.602	
SUICA	129	3.225	1.241	
TCHECOSLOVACIA	2.578	6.619	2.538	
74460 LIXAS	4.231	45.551	17.263	
ALEMANHA OC.	1.821	28.909	10.670	
ESTADOS UNIDOS	494	7.394	2.906	
ITALIA	14	24	9	
JAPÃO	802	2.979	1.100	
PAISES BAIXOS	21	1.664	683	
REINO UNIDO	119	1.571	675	
SUECIA	1.060	3.010	1.220	
74500 A 74599 VIORO NAO TRABO.O. ARTS.SIMPLES DE VIDRO,INCL. QUARTZO OU CRISTAL DE ROCHA E SILICA,FUNCOOS	10.925.445	11.023.660	4.301.566	
74502 VIORO EM PO	59.268	125.161	48.731	
ALEMANHA OC.	1.750	2.665	981	
CANADA	10.160	7.089	2.611	
ESTADOS UNIDOS	46.810	113.729	44.391	
PAISES BAIXOS	20	278	125	
REINO UNIDO	528	1.400	623	
74503 VIORO EM BARRAS	704	13.862	5.235	
ALEMANHA OC.	51	92	34	
ESTADOS UNIDOS	293	13.462	5.088	

DISCRIMINAÇÃO DA IMPORTAÇÃO	QUANTIDADE Kg	VALOR A BORDO NO BRASIL		OUTRAS UNIDADES
		Cr\$ 1.000	US \$	
JAPÃO	360	307	113	
74505 VIDRO EM TUBOS	16.639	119.993	47.065	
ALEMANHA OC.	461	13.337	5.035	
ESTADOS UNIDOS.	15.847	100.890	41.324	
ITALIA.	14	445	164	
JAPÃO	302	543	200	
PAÍSES BAIXOS	14	321	144	
SUECIA.		41	15	
SUIÇA	1	406	183	
74506 VIDRO EM GRANULOS OU PEQUENINAS ESFERAS E SEMELHS.	540	3.785	1.391	
ALEMANHA OC.	540	3.785	1.391	
74510 VIDROS P. ARTEFATOS DE ÓTICA E P. OCULOS, NAO TRABALHAOS.	158.618	879.402	346.116	
ALEMANHA OC.	9.478	70.477	29.815	
ESTADOS UNIDOS.	102.236	519.659	200.227	
FRANÇA.	5.624	40.701	16.180	
JAPÃO	3.171	14.312	5.910	
REINO UNIO	32.109	234.253	93.986	
74521 LAMINAS P. VIDRACAS, NAO TRABALHADAS	2.269.861	1.354.948	512.855	
ALEMANHA OC.	37.033	51.661	19.226	
BELGICA-LUXEMBURGO.	79.661	68.262	25.859	
ESTADOS UNIDOS.	950	2.503	922	
FRANÇA.	78.549	61.148	24.421	
URUGUAI	2.073.668	1.171.374	442.427	
74523 LAMINAS DE VIDRO POLIOO, SEM OUTRO BENEFICIAMENTO	7.592.115	6.394.889	2.511.276	
ALEMANHA OC.	173.125	275.101	104.214	
BELGICA-LUXEMBURGO.	3.744.875	3.113.545	1.203.352	
ESPAÑA	749.370	602.567	221.888	
ESTADOS UNIDOS.	630.118	767.904	302.598	
FRANÇA.	1.490.371	1.034.803	442.207	
ITALIA.	721.208	530.851	211.177	
JAPÃO	60.093	55.899	20.581	
REINO UNIO	14.955	14.216	5.259	
74550 VIDROS DE SEGURANCA E OUTROS VIDROS REFORCADOS, BISO- TOS OU NAO OU COM OUTRO BENEFICIAMENTO.	8.148	15.243	6.124	
ALEMANHA OC.	5.527	8.722	3.245	
ESTADOS UNIDOS.	2.607	5.962	2.673	
JAPÃO	14	559	206	
74571 AZULEJOS, LAORILHOS E GUARNICOES	18.000	8.190	3.022	
TCHECOSLOVAQUIA	18.000	8.190	3.022	
74579 MATERIAIS P. CONSTRUÇÃO, N.E.	1.600	2.229	822	
ALEMANHA OC.	1.600	2.229	822	
74591 AMPOLAS E BULBOS P. LAMPADAS ELÉTRICAS, VALVULAS ELÉTRON- CAS E SEMELHS.	786.682	2.030.220	790.558	
ALEMANHA OC.	11.600	27.568	10.154	
ESTADOS UNIDOS.	383.200	1.117.782	447.091	
FRANÇA.	121.198	279.741	106.975	
JAPÃO		57	21	
MEXICO.	158.049	342.915	129.692	
PAÍSES BAIXOS	112.635	262.157	96.625	
74593 ESPELHOS, INCL. RETROVISORES, CORTAOS, SFM BENEFICIAMENTO.	446	11.782	4.354	
ALEMANHA OC.	395	6.813	2.497	
ESTADOS UNIDOS.	50	4.684	1.746	
PAÍSES BAIXOS		87	32	
REINO UNIO	1	198	81	
74596 VIDROS CONCAVOS P. RELOGIOS E P. OCULOS DE SOL, NAO TRABS.	13	11.166	4.233	
SUIÇA	13	11.166	4.233	
74597 FIBRA OU Lã EM BLOCO, CCLCHOA, LENÇOL, PLACA E SEMELH.	12.811	52.800	19.780	
P. ISOLAMENTO DE SOM OU QUALQUER OUTRO FIBR. FIBER-GLASS	55	1.019	374	
ALEMANHA OC.	12	520	107	
BELGICA-LUXEMBURGO.				
ESTADOS UNIDOS.	5.453	24.779	9.441	
FRANÇA.	3.463	11.399	4.195	
JAPÃO	505	1.914	705	
REINO UNIO	937	2.517	927	
SUECIA.	2.360	9.342	3.441	
SUIÇA	26	1.601	590	
74600 A 74699 ARTIGOS DE VIDRO, INCL. DE QUARTZO OU CRISTAL DE ROCHA FUNDIDO E SILICA FUNDIDA	680.308	2.521.705	959.711	
74605 GARRAFAS, FRASCOS, POTES E SEMELH. P. EMBALAGEM OU DEPOSITO	115.222	129.121	47.620	
ALEMANHA OC.	78	849	314	
ESPAÑA	64	537	198	
ESTADOS UNIDOS.	21	519	197	
FRANÇA.	3.571	11.566	4.450	
ITALIA.	110.703	112.875	41.445	
MEXICO.	551	1.051	387	
TCHECOSLOVAQUIA	234	1.724	635	
74610 PARA RESISTIR AO FOGO, PIREX E SEMELHS.	1.209	24.771	10.475	
ALEMANHA OC.	77	12.109	4.982	
AUSTRIA	13	115	52	
ESTADOS UNIDOS.	393	10.281	4.632	
ITALIA.	15	626	284	
REINO UNIO	2	218	98	
SUIÇA	19	1.422	524	
74620 PARA USO DOMÉSTICO.	310	2.217	815	
ALEMANHA OC.	310	2.217	815	
74630 OBJETOS P. CIMA DE MESA, PAREDE OU TETO	359.325	775.601	269.168	
ALEMANHA OC.	177.494	310.866	110.077	
ALEMANHA DR.	13.909	32.999	11.457	
BELGICA-LUXEMBURGO.	763	1.928	710	
ESTADOS UNIDOS.	16	1.499	552	
FRANÇA.	6.124	28.522	11.437	
ITALIA.	234	2.173	753	
PANAMA.	43	358	132	
POLONIA	14.213	47.121	17.378	
PORTUGAL.	684	5.357	1.973	
SUECIA.	4.218	11.174	3.735	
TCHECOSLOVAQUIA	140.547	333.604	110.964	
74645 CONTAS, VIDRILHOS E SEMELHS.	116.045	471.397	184.566	
ALEMANHA OC.	3.943	63.818	24.307	
JAPÃO	22.746	64.251	25.038	
PAÍSES BAIXOS	60	1.618	596	

DISCRIMINAÇÃO DA IMPORTAÇÃO	QUANTIDADE Kg	VALOR A BORDO NO PRASO		OUTRAS UNIDADES
		Cr\$ 1.000	US \$	
TCHECOSLOVÁQUIA	89.296	341.710	148.615	
74668 TUBOS DE ENSAIO	3	370	161	
ESTADOS UNIDOS	3	370	165	
74669 ARTS.P.LABORAT.MEDICINA				
CIRURGIA, ODONT. E HIGIENE, N.E.	54.610	799.496	322.007	
ALEMANHA OC.	14.873	273.000	105.861	
ALEMANHA OR.	5.448	42.362	15.826	
AUSTRIA	2	726	240	
FRANÇA	17	270	99	
BELGICA-LUXEMBURGO	3.964	11.223	4.133	
DINAMARCA	10	1.107	400	
ESTADOS UNIDOS	25.201	391.414	164.171	
FRANÇA	132	7.341	2.210	
ITALIA	25	209	71	
JAPÃO	158	1.851	706	
PANAMA	29	685	256	
REINO UNIDO	815	9.894	3.944	
SUECIA	27	6.524	2.500	
SUIÇA	650	35.354	13.463	
TCHECOSLOVÁQUIA	3.269	12.556	6.593	
74691 ADERECOS E OBJETOS SEMELHS. DE ADORNO PESSOAL	742	8.438	2.621	
ALEMANHA OC.	529	3.794	1.394	
TCHECOSLOVÁQUIA	213	4.654	1.227	
74693 ESPELHOS, INCL. RETROVISORES, COM MOLEIRA OU OUTRO BENEFÍ- CIAMENTO.	1.494	14.433	5.632	
ALEMANHA OC.	275	4.618	1.719	
ESTADOS UNIDOS	870	8.044	3.252	
ITALIA	37	750	286	
JAPÃO	219	668	246	
PANAMA	92	353	130	
74694 PARA MÁQUINAS	7	199	72	
ALEMANHA OC.	7	199	73	
74696 VIDROS CONCAVOS P. RELOGIOS E P. OCULOS DE SOL, TRABALHOS	5	518	201	
ESTADOS UNIDOS	4	60	27	
SUIÇA	1	458	174	
74699 OUTROS ARTIGOS DE VIDRO, N.E. INCL. QUARTZO OU CRISTAL DE ROCHA FUNDIDO E SILICA FUNDIDA				
ALEMANHA OC.	31.344	295.144	116.377	
ARGENTINA	2.752	32.108	12.617	
AUSTRIA	1.014	3.264	1.206	
BELGICA-LUXEMBURGO	33	422	161	
DINAMARCA	1	217	80	
ESTADOS UNIDOS	19.053	200.764	76.854	
FRANÇA	2.079	27.383	12.322	
JAPÃO	980	3.268	1.111	
PAÍSES BAIXOS	100	1.972	725	
REINO UNIDO	4.639	13.918	6.124	
SUECIA	1	46	17	
SUIÇA	214	4.559	2.032	
TCHECOSLOVÁQUIA	480	3.133	1.359	
74700 A 74799 ARTS. P. USO DOMESTICO, DE ARGILA, LOUCA E PORCELANA	51.744	128.552	41.197	
74759 ARTIGOS DE LOUCA P. USO DOMESTICO, N.E.	50	189	47	
JAPÃO	32	99	34	
PANAMA	18	90	33	
74780 ARTIGOS DE PORCELANA	31.694	128.363	41.150	
ALEMANHA OC.	1.133	14.435	4.130	
JAPÃO	28.228	107.843	34.779	
PANAMA	729	2.827	1.041	
POLONIA	1.604	3.258	1.200	
74800 A 74899 OBJETOS DE ARTE, ARTIGOS DE ADORNO PESSOAL E P. ORNAMENTAÇÃO, DE ARGILA, LOUCA E PORCELANA	2.521	21.275	7.759	
74810 ARTIGOS DE ARGILA COMUM P. ORNAMENTAÇÃO	429	2.492	938	
ITALIA	429	2.492	938	
74840 ARTIGOS DE LOUCA P. ORNAMENTAÇÃO	464	5.135	1.466	
ALEMANHA OC.	230	3.272	774	
ITALIA	234	1.863	692	
74870 ARTIGOS DE PORCELANA P. ORNAMENTAÇÃO	1.628	13.648	5.355	
ALEMANHA OC.	47	1.250	453	
ITALIA	980	3.898	1.666	
JAPÃO	601	8.520	3.236	
74900 A 74999 OUTRAS MANUFATURAS DE MINERAIS NÃO METÁLICOS	305.632	2.873.633	1.126.104	
74901 FIO DE AMIANTO OU ASBESTO	21.324	112.890	42.502	
BELGICA-LUXEMBURGO	570	3.167	1.159	
ESTADOS UNIDOS	15.803	68.727	25.335	
ITALIA	1.990	5.688	2.095	
REINO UNIDO	3.951	35.318	12.913	
74902 CORDALHA DE AMIANTO OU ASBESTO	14.282	66.583	25.754	
ALEMANHA OC.	1.305	5.787	2.199	
FRANÇA	5.105	29.631	11.877	
SUECIA	7.872	31.165	11.479	
74904 TECIDOS DE AMIANTO OU ASBESTO	17.639	88.620	32.091	
ESTADOS UNIDOS	17.253	86.049	31.934	
REINO UNIDO	386	2.571	947	
74906 FITAS DE AMIANTO OU ASBESTO	78.751	303.955	112.517	
ESTADOS UNIDOS	78.341	302.545	111.945	
REINO UNIDO	410	1.010	372	
74907 ROUPAS FEITAS DE AMIANTO OU ASBESTO	20	926	417	
ALEMANHA OC.	20	926	417	
74908 MAT. P. FREIOS, EMBREAGEM E SEMELHS. DE AMIANTO OU ASBESTO	30.995	418.566	163.924	
ALEMANHA OC.	4.568	94.085	37.134	
BELGICA-LUXEMBURGO	6	130	55	
DINAMARCA	2	36	16	
ESTADOS UNIDOS	22.690	263.288	109.370	
FRANÇA	2.455	24.446	10.448	
ITALIA	24	564	207	
JAPÃO	10	576	212	
REINO UNIDO	887	10.745	4.725	

VII — IMPORTAÇÃO POR MERCADORIAS, SEGUNDO OS PAÍSES DE PROCEDÊNCIA — 1967

DISCRIMINAÇÃO DA IMPORTAÇÃO	QUANTIDADE Kg	VALOR A BORDO NO BRASIL		OUTRAS UNIDADES
		Cr\$ 1.000	US \$	
SUECIA	215	2.391	927	
SUÍÇA	12	614	226	
TCHECOSLOVAQUIA	164	1.097	406	
74909 ARTS.DE AMIANTO OU ASBESTO,N.E.,INCL.OE CIMENTO DE ASBESTO,FIBROCIMENTO OE	74.396	718.456	283.295	
CELULOSE E SEMELHS				
ALEMANHA OC.	24.396	260.987	105.458	
ALEMANHA OR.	5.155	21.063	7.756	
AUSTRIA	76	1.922	737	
BELGICA-LUXEMBURGO	21	701	260	
OINAMARCA	7	389	164	
ESTADOS UNIDOS	26.349	291.968	114.711	
FINLANDIA	1	49	18	
FRANCA	4.069	30.391	11.339	
ITALIA	87	2.999	1.002	
JAPAO	124	1.231	470	
PAISES BAIXOS	732	8.145	3.198	
POLONIA	13	836	308	
REINO UNIOO	6.713	62.518	24.493	
SUECIA	4.804	34.271	12.787	
SUICA	65	1.311	521	
TCHECOSLOVAQUIA				
U.R.S.S.	2	75	34	
74920 MICA TRABALHACA E ARTIGOS DE MICA OU MALACACHETA INCL. MICANITE, MICA FOLIUM	22.287	345.894	133.175	
ALEMANHA OC.	99	5.469	2.063	
AUSTRIA		1.088	399	
ESTADOS UNIDOS	7.977	137.606	53.283	
FRANCA	4.446	29.232	11.116	
JAPAO	440	11.393	4.270	
SUICA	9.325	160.926	60.044	
74930 ARTS.OE GARVÃO E GRAFITE,EXCL.P.ELETRICIDADE E COINHOS	14.162	145.694	59.458	
ALEMANHA OC.	8.887	71.619	28.738	
ARGENTINA	13	1.990	733	
OINAMARCA	29	2.126	804	
ESPAHHA	7	1.254	565	
ESTADOS UNIDOS	2.027	45.973	19.754	
FINLANDIA	195	4.857	1.789	
FRANCA	311	4.901	1.688	
ITALIA		201	89	
JAPAO	728	2.639	1.178	
PAISES BAIXOS	5	351	158	
REINO UNIOO	1.839	4.155	1.534	
SUECIA	43	3.084	1.136	
SUICA	80	3.330	1.227	
TCHECOSLOVAQUIA		14	5	
74950 ARTS.OE MATS.CERAMICAS P.LABORATORIOS QUIMICOS,INDUSTR.	14.759	139.203	55.815	
ALEMANHA OC.	13.162	116.848	45.982	
ESTADOS UNIDOS	370	15.436	6.377	
FRANCA	15	104	47	
ITALIA	24	2.278	1.026	
REINO UNIOO	4	253	115	
SUECIA	218	1.257	463	
SUICA	1	49	18	
TCHECOSLOVAQUIA	965	3.778	1.587	
74964 ARTIGOS DE MATS.CERAMICAS P.MAQUINAS	4.241	909.253	207.965	
ALEMANHA OC.	2.741	19.846	7.950	
ESTADOS UNIDOS	164	41.939	15.300	
FRANCA	1.324	445.422	188.412	
JAPAO	7	1.396	514	
SUICA	3	1.050	389	
74969 OUTROS ARTIGOS DE MATERIAS CERAMICAS; N.E.	400	1.063	388	
ALEMANHA OC.	400	1.063	388	
74991 DISCOS OU VERAS P.FILTRAR,COM OU SEM PREPARO OE LOUCA .	3.437	17.464	6.437	
ALEMANHA OC.	3.075	5.228	1.926	
ESTADOS UNIDOS	61	4.886	1.803	
REINO UNIOO	301	7.352	2.708	
74993 Lã MINERAL, ROCK-WOOL	91	125	46	
ESTADOS UNIDOS	91	125	46	
74996 PROODS.ISOLANTES CONTRA CALOR E FRIO B ARTS.DESTA9 SUBST	8.048	5.351	2.130	
ESTADOS UNIDOS	7.348	3.413	1.257	
FRANCA	1.900	1.938	873	
75000 A 75999 MANUFATURAS OE MINERAIS PRECIOSOS E SEMIPRECIOSOS AOERECOS E OBJETOS SEMELHS.OE ADOORNO PESSOAL	20.170	470.391	165.113	
75600 A 75699 AOERECOS E OBJETOS SEMELHS.DE ADOORNO PESSOAL OE METAIS PRECIOSOS E SEMI PRECIOSOS	57	21.193	7.890	
75609 AOERECOS E OBJ.SEMELHS.OE ADOORNO PESSOAL,OE OURO,N.E. G	4	18.113	4.914	3.871
ESTADOS UNIDOS		894	405	300
ITALIA	3	7.694	2.834	2.751
SUICA	1	4.525	1.675	820
75649 AOERECOS E OBJETOS SEMELHANTES OE ADOORNO PESSOAL , OE PRATA , N.E.	53	8.080	2.976	53.013
ALEMANHA OC.	53	8.080	2.976	53.013
75700 A 75799 AOERECOS E OBJETOS SEMELHS.OE ADOORNO PESSOAL, OE METAIS COMUNS, FOLHEAOS OU NAO	20.105	422.050	151.115	
75730 OE METAIS COMUNS OURADOS, PRATEADOS E FOLHEAOS OE METAIS PRECIOSOS.	151	35.688	13.049	
ALEMANHA OC.	126	30.863	11.357	
ESTADOS UNIDOS	1	780	202	
FRANCA	9	2.224	819	
PANAMA	9	225	83	
SUICA	6	1.596	588	
75790 OE METAIS COMUNS SIMPLES.	19.954	397.162	138.066	
ALEMANHA OC.	3.399	89.030	30.860	
AUSTRIA	414	12.153	4.474	
ESPAHHA	423	6.994	2.976	
ESTADOS UNIDOS	1.816	95.922	35.035	
FRANCA	28	7.402	2.724	
HONG-KONG	1.193	84.751	12.804	
ITALIA	385	1.479	2.755	
JAPAO	1.436	33.334	12.278	
PANAMA	26	2.731	1.004	

DISCRIMINAÇÃO DA IMPORTAÇÃO	QUANTIDADE Kg	VALOR A BORDO NO BRASIL		OUTRAS UNIDADES
		Cr\$ 1.000	US \$	
REINO UNIO	355	13.646	5.026	
SUICA	20	6.496	1.923	
TCHECOSLOVACIA	10.459	87.244	28.521	
75800 A 75899 ARTS.OE PEROLAS,PEORAS PRECIOSAS,SEMPREG.8 RARAS	1	407	150	
75800 OE PEROLAS.	1	407	150	1.300
JAPRO	1	407	150	1.300
75900 A 75999 OUTRAS MANUFATURAS DE METAIS PRECIOSOS,SEMPREG..	7	15.941	5.958	
75909 OUTROS ARTIGOS OE OURO,N.E.	G	3.666	1.344	437
ALEMANHA OC..		3.666	1.344	437
75939 OUTROS ARTIGOS OE PRATA, N.E.	G	1.908	703	5.342
ARGENTINA	5	1.719	633	5.200
ESTADOS UNIOOS.		189	70	142
75950 OE PLATINA.	G	3.772	1.482	934
ALEMANHA OC..		1.592	583	100
ESTADOS UNIOOS.	1	882	325	680
FRANCA.		192	71	40
REINO UNIOO		1.105	503	114
75998 OE RUTENIO.	1	6.595	2.429	
ALEMANHA OC..	1	6.595	2.429	
76000 A 76999 METAIS COMUNS EMPREGAOS NA METALURGIA	389.950,841	381.316.889	149.443,363	
76000 A 76099 FERRO E ACO E SUAS LIGAS	43.016.965	39.765.313	15.482.681	
76002 FERRO FUNOID EM BRUTO.	1.000	280	103	
NORUEGA	1.000	280	103	
76005 FERRO E ACO EM PO OU ESPONJOSO.	624.711	445.200	172.742	
ALEMANHA OC..	12.028	54.196	20.025	
CANAOA.	2.268	1.124	414	
ESTADOS UNIOOS.	556.120	375.658	146.316	
FRANCA.	7.015	4.915	1.982	
ITALIA.	4.200	5.823	2.595	
REINO UNIOO	136	747	338	
URUGUAI	2.444	1.960	722	
U.R.S.S..	500	777	350	
76008 GRANALHA OE POLIMENTO	181.764	105.830	41.170	
ALEMANHA OC..	1.000	980	360	
ESTADOS UNIOOS.	81.761	49.540	20.096	
JAPRO	46.500	28.379	10.793	
PAISES BAIXOS	1.000	677	249	
REINO UNIOO	51.503	26.254	9.672	
76011 FERRO-CROMO	789.474	702.941	284.965	
AFRICA OO SUU	116.015	74.398	28.555	
ALEMANHA OC..	20.134	20.648	7.605	
ESTADOS UNIOOS.	62.051	54.480	24.409	
FRANCA.	25.613	26.002	10.071	
JAPRO	17.590	17.484	6.440	
NORUEGA	39.360	36.115	14.712	
PAISES BAIXOS	120.000	110.107	49.398	
ROESIA OO SUL.	271.794	252.104	92.207	
SUECIA.	96.693	106.017	43.248	
URUGUAI	26.224	22.559	8.320	
76012 FERRO-MANGANES.	486.480	283.287	104.507	
AFRICA OO SUU	100.000	81.095	30.035	
CHILE	300.000	129.540	47.860	
FRANCA.	50.000	63.436	24.365	
REINO UNIOO	5.080	8.349	3.075	
URUGUAI	1.400	467	172	
76013 FERRO-MOLIBOENIO.	128.154	1.670.993	674.951	
ALEMANHA OC..	1.272	25.026	9.204	
AUSTRIA	4.237	48.653	17.920	
BELGICA-LUXEMBURGO.	20.646	289.490	106.626	
ESTADOS UNIOOS.	87.779	692.464	284.914	
PAISES BAIXOS	12.874	230.097	95.742	
REINO UNIOO	16.655	218.383	98.371	
SUECIA.	14.691	166.880	62.174	
76014 FERRO-NIOQUEL.	8.747	38.364	18.122	
SUICA	8.747	38.364	18.122	
76017 FERRO-SILICIC	358.854	268.864	106.145	
ESTADOS UNIOOS.	63.504	95.244	41.830	
NORUEGA	25.950	16.043	6.198	
PORTUGAL.	250.000	145.042	53.500	
SUECIA.	16.000	10.439	3.895	
SUICA	825	597	220	
URUGUAI	2.575	1.459	552	
76018 FERRO-VANAIOO	38.996	604.854	237.831	
AUSTRIA	3.522	53.553	19.725	
BELGICA-LUXEMBURGO.	12.381	207.354	76.373	
CANAOA.	6.591	128.475	54.842	
ESTADOS UNIOOS.	8.536	112.755	47.602	
SUECIA.	5.966	102.717	39.289	
76019 OUTRAS FERRO-LIGAS.	207.723	260.930	102.402	
AFRICA OO SUU	20.344	12.896	4.750	
ALEMANHA OC..	3.472	47.522	17.631	
AUSTRIA	2.375	37.269	13.727	
ESTADOS UNIOOS.	129.683	122.645	50.830	
FRANCA.	1.000	1.686	620	
JAPRO	10.000	12.206	4.966	
ROESIA OO SUL.	35.244	20.253	7.501	
SUICA	5.105	5.896	2.172	
URUGUAI	500	557	205	
76041 BARRAS,ESBOCOS, PALANQUILHAS, PLACAS, TARUGOS E CHARAS, SIMPLESMENTE DESBASTADAS DE FERRO E ACO COMUM	240	1.344	495	
SUICA	240	1.344	495	
76043 BARRAS,ESBOCOS, PALANQUILHAS, PLACAS, TARUGOS E CHARAS, SIMPLESMENTE DESBASTAOS OE ACO FINO AO CARBONO	45.000	26.941	9.923	
ALEMANHA OC..	45.000	26.941	9.923	
76045 BARRAS,ESBOCOS, PALANQUILHAS, PLACAS, TARUGOS E CHAPAS SIMPLESMENTE DESBASTAOS DE QUALQUER ACO-LIGA	1.866.980	1.083.628	407.405	

VII — IMPORTAÇÃO POR MERCADORIAS, SEGUNDO OS PAÍSES DE PROCEDÊNCIA — 1967

DISCRIMINAÇÃO DA IMPORTAÇÃO	QUANTIDADE Kg	VALOR A BORDO NO BRASIL		OUTRAS UNIDADES
		Cr\$ 1.000	US \$	
ALEMANHA OC.	532.054	361.817	133.819	
AUSTRIA	2.638	5.219	2.432	
ESTADOS UNIDOS.	119	695	312	
JAPÃO	1.019.773	521.422	192.056	
REINO UNIDO	206.069	79.851	31.354	
SUECIA	91.983	94.886	38.877	
TCHECOSLOVAQUIA	14.244	19.118	8.555	
76055 BOBINAS P.RELAMINACTO,EM BRUTO,DE QUALQUER AÇO-LIGA	29	222	100	
ESTADOS UNIDOS.	29	222	100	
76061 CHAPAS GROSSAS DE FERRO E AÇO COMUM	2.799.997	1.397.268	539.471	
ALEMANHA OC.	407.550	201.220	80.356	
ESTADOS UNIDOS.	20.479	13.257	5.685	
ITALIA	1.110.550	579.052	228.590	
JAPÃO	799.418	349.035	130.830	
PAÍSES BAIXOS	462.000	254.694	93.810	
76065 CHAPAS GROSSAS DE QUALQUER AÇO-LIGA	176.192	278.985	102.695	
ALEMANHA OC.	51.602	75.640	27.860	
ESTADOS UNIDOS.	44.306	104.312	38.421	
JAPÃO	63.914	38.163	14.072	
SUECIA	16.370	60.870	22.342	
76068 CHAPA UNIVERSAL	320.154	252.449	97.647	
ALEMANHA OC.	41.615	18.531	6.813	
AUSTRIA	6.000	2.434	1.099	
ESTADOS UNIDOS.	4.398	11.250	5.097	
ITALIA	188.279	99.089	36.497	
SUECIA	79.362	121.115	48.141	
76070 FIO MAQUINA	2.842.259	921.073	395.476	
ALEMANHA OC.	20.127	12.336	4.562	
ARGENTINA	1.299.368	428.344	193.248	
FRANÇA	178.620	112.943	42.162	
JAPÃO	546.879	259.384	118.988	
SUECIA	97.265	68.016	26.516	
76071 VERGALHÕES E BARRAS ACABADAS,LAMINADAS A QUENTE, FORJADAS OU OBTIDAS E ACABADAS A FRIO,DE FERRO OU AÇO COMUM.	4.341.966	2.172.063	862.242	
ALEMANHA OC.	1.506.898	784.401	305.911	
ARGENTINA	947.886	209.996	94.593	
AUSTRIA	5.644	4.939	1.819	
ESTADOS UNIDOS.	181.523	153.515	61.385	
FRANÇA	79.103	39.958	15.900	
INDIA	71	35	13	
ITALIA	276.158	120.662	45.807	
JAPÃO	916.685	489.872	195.019	
PAÍSES BAIXOS	383.977	193.206	71.158	
REINO UNIDO	32.297	27.401	10.148	
SUECIA	178.575	145.765	59.897	
SUIÇA	3.149	2.313	852	
76073 VERGALHÕES E BARRAS ACABADAS,LAMINADAS A QUENTE, FORJADAS OU OBTIDAS E ACABADAS A FRIO,DE AÇO FINO AO CARBONO	929.001	795.921	310.614	
ALEMANHA OC.	396.765	413.635	164.477	
AUSTRIA	151.031	159.404	60.390	
ESTADOS UNIDOS.	1.395	5.740	2.170	
JAPÃO	190.636	94.851	38.226	
SUECIA	67.604	62.879	23.468	
TCHECOSLOVAQUIA	121.570	59.412	21.883	
76074 VERGALHÕES E BARRAS ACABADAS, LAMINADAS A QUENTE, FORJADAS OU OBTIDAS E ACABADAS A FRIO DE AÇO-LIGA INOXIDAVEL	2.196.081	3.945.034	1.547.340	
ALEMANHA OC.	198.324	448.102	171.521	
AUSTRIA	428.326	969.622	365.313	
ESPANHA	40.000	43.440	16.000	
ESTADOS UNIDOS.	94.474	266.221	109.863	
FINLÂNDIA	4.468	11.032	4.804	
FRANÇA	589.078	729.248	306.875	
ITALIA	58.594	120.829	50.719	
JAPÃO	130.001	159.159	68.953	
REINO UNIDO	1.145	9.508	3.502	
SUECIA	381.815	445.480	174.373	
TCHECOSLOVAQUIA	269.866	342.332	136.157	
76075 VERGALHÕES E BARRAS ACABADAS, LAMINADAS A QUENTE, FORJADAS OU OBTIDAS E ACABADAS A FRIO, DE AÇO-LIGA RÁPIDO.	261.644	1.321.028	510.255	
ALEMANHA OC.	14.468	105.898	39.507	
AUSTRIA	85.295	550.007	218.241	
SUECIA	103.881	665.123	252.907	
76077 VERGALHÕES E BARRAS ACABADAS,LAMINADAS A QUENTE, FORJADAS OU OBT.E ACABADAS A FRIO DE AÇO-SILÍCIO MANGANÊS.	1.290	1.407	521	
ALEMANHA OC.	1.290	1.407	521	
76078 BARRAS OCAS P.MINAS	649.681	813.458	336.416	
ALEMANHA OC.	13.087	14.069	5.142	
CANADÁ	27.743	44.143	21.256	
ESTADOS UNIDOS.	1.308	5.996	2.480	
JAPÃO	27.000	13.322	6.001	
REINO UNIDO	8.939	8.494	3.369	
SUECIA	567.799	713.760	293.140	
TCHECOSLOVAQUIA	3.725	11.162	5.028	
76079 VERGALHÕES E BARRAS ACABADAS,LAMINADAS A QUENTE, FORJADAS OU OBT.E ACABADAS A FRIO DE QUALQUER AÇO-LIGA	8.921.186	8.021.693	3.137.410	
ÁFRICA DO-SUL	5.722	15.070	5.224	
ALEMANHA OC.	3.075.817	3.820.206	1.449.474	
ARGENTINA	260	156	70	
AUSTRIA	442.929	647.944	255.819	
BELGICA-LUXEMBURGO	56.496	45.857	16.890	
CANADÁ	9.953	19.252	7.142	
ESTADOS UNIDOS.	55.172	56.528	28.574	
FRANÇA	650.977	351.761	131.571	
ITALIA	793.209	358.360	160.018	
JAPÃO	1.172.363	1.115.478	458.184	
NORUEGA	1.350	2.680	987	
REINO UNIDO	875.641	539.460	215.525	
SUECIA	912.418	871.593	331.152	
SUIÇA	10.866	14.335	5.280	
TCHECOSLOVAQUIA	157.719	132.993	58.740	
76081 ANGUS,PERFIS,LAMINADAS A QUENTE,FORJADAS,OBT.E ACABADAS A FRIO,ESTACAS-PRANCHAS, DE FERRO E AÇO COMUM	6.935.588	4.893.291	1.832.830	
ALEMANHA OC.	2.250.123	1.305.109	498.217	
AUSTRIA	21.929	43.961	16.192	
ESTADOS UNIDOS.	353.888	314.716	126.269	
FRANÇA	28.964	28.964	11.995	
ITALIA	3.389.463	2.735.490	1.009.076	

VII — IMPORTAÇÃO POR MERCADORIAS, SEGUNDO OS PAÍSES DE PROCEDÊNCIA — 1967

139

DISCRIMINAÇÃO DA IMPORTAÇÃO	QUANTIDADE Kg	VALOR A BORDO NO BRASIL		OUTRAS UNIDADES
		Cr\$ 1.000	US \$	
JAPÃO	224.020	105.834	38.811	
PAÍSES BAIXOS	685.892	324.065	119.361	
REINO UNIDO	42.672	33.639	12.212	
SUECIA	706	1.294	499	
SUÍÇA	5	19	7	
76083 ANGULOS, PERFIS, LAMINAOS A QUENTE, FORJADOS, OBT. E ACABA DOS A FRIO, ESTACAS—PRANCHAS, DE AÇO FINO AO CARBONO.	7.217	8.952	3.227	
ESTADOS UNIDOS	1.597	4.086	1.565	
JAPÃO	5.650	4.866	2.192	
76084 ANGULOS, PERFIS, LAMINAOS A QUENTE, FORJADOS, OBT. E ACABA DOS A FRIO, ESTACAS—PRANCHAS, DE AÇO—LIGA INOXIDÁVEL.	36.390	100.544	38.033	
ALEMANHA OC.	308	4.568	1.679	
FRANÇA	3.553	9.000	3.412	
ITALIA	1.440	8.332	3.086	
JAPÃO	3.959	6.127	2.574	
SUECIA	27.139	72.457	27.292	
76089 ANGULOS, PERFIS, LAMINAOS A QUENTE, FORJADOS, OBT. E ACABA DOS A FRIO, ESTACAS—PRANCHAS, DE OUTRO AÇO—LIGA, N.E.	128.557	42.361	36.792	
ALEMANHA OC.	1.787	3.762	1.691	
ESTADOS UNIDOS	121.520	67.722	30.568	
FRANÇA	500	924	415	
ITALIA	600	2.063	759	
JAPÃO	2.000	1.734	751	
REINO UNIDO	1.400	3.495	1.572	
SUECIA	750	2.731	1.066	
76091 TIRAS DE FERRO E AÇO COMUM	4.913.556	3.586.610	1.360.763	
ALEMANHA OC.	4.407.689	3.049.915	1.153.598	
ARGENTINA	867	1.208	465	
BELGICA—LUXEMBURGO	255.907	250.334	92.244	
ESTADOS UNIDOS	122.652	140.122	57.328	
FRANÇA	249	973	359	
ITALIA	6.598	14.178	5.422	
PAÍSES BAIXOS	19	225	83	
REINO UNIDO	42.102	34.561	14.087	
SUECIA	57.579	65.213	25.739	
SUÍÇA	20.000	29.891	11.066	
76093 TIRAS DE AÇO FINO AO CARBONO.	784.771	1.798.224	732.387	
ALEMANHA OC.	152.603	265.078	174.410	
AUSTRIA	8.525	7.644	3.443	
BELGICA—LUXEMBURGO	5.182	11.763	4.295	
ESTADOS UNIDOS	61.261	144.839	55.869	
FRANÇA	10.708	22.658	8.695	
ITALIA	3.525	13.318	4.906	
REINO UNIDO	112.071	143.052	60.186	
SUECIA	430.866	1.189.832	460.593	
76094 TIRAS DE AÇO—LIGA INOXIDÁVEL.	747.995	1.664.933	654.901	
ALEMANHA OC.	57.349	135.508	50.287	
AUSTRIA	107	362	163	
BELGICA—LUXEMBURGO	2.566	4.368	1.509	
CANADA	2.107	5.577	2.054	
ESTADOS UNIDOS	261.872	587.607	223.172	
FRANÇA	1.057	11.394	4.246	
ITALIA	75	749	276	
JAPÃO	368.320	524.287	224.493	
PAÍSES BAIXOS	64	9.314	3.512	
REINO UNIDO	48	306	113	
SUECIA	53.679	395.421	145.096	
76097 TIRAS DE AÇO SILÍCIO.	790.119	730.491	277.792	
BELGICA—LUXEMBURGO	54.497	73.039	26.907	
ESTADOS UNIDOS	342.690	310.163	122.776	
FRANÇA	10.347	13.037	4.802	
ITALIA	51.653	68.084	25.077	
JAPÃO	280.720	199.820	73.650	
REINO UNIDO	50.193	66.778	24.585	
76099 TIRAS DE QUALQUER OUTRO AÇO—LIGA, N.E.	585.348	1.475.459	594.138	
ALEMANHA OC.	144.097	207.127	80.899	
AUSTRIA	13.173	18.701	7.883	
BELGICA—LUXEMBURGO	12	189	85	
ESTADOS UNIDOS	107.212	214.676	95.258	
FRANÇA	45.008	332.871	129.297	
ITALIA	6.648	8.710	3.370	
JAPÃO	9.595	20.971	7.724	
PAÍSES BAIXOS	30	667	253	
REINO UNIDO	8.713	82.087	35.958	
SUECIA	170.860	479.395	188.749	
SUÍÇA	80.000	110.046	44.662	
76100 A 76199 CHAPAS, LAMINAS, FIC, TUBOS, TRILHOS E OUTROS ELEMEN TOS PLÁSTICOS FERREIS E PEÇAS FUNICIONAIS OU FORJADAS, NÃO TRABALHADAS, DE FERRO E AÇO	234.789.078	138.605.192	54.004.142	
76100 CHAPAS LAMINADAS DE FERRO E AÇO COMUM DE 3MM ATE 4,75MM NÃO REVESTIDAS.	1.385.343	771.411	298.475	
ALEMANHA OC.	961.825	577.822	212.826	
ITALIA	340.700	161.252	72.636	
JAPÃO	82.818	32.337	13.013	
76102 CHAPAS LAMINADAS DE FERRO E AÇO COMUM DE PEÇOS DE 3MM, NÃO REVESTIDAS.	78.147.866	35.768.840	13.856.474	
ALEMANHA OC.	49.348.963	23.256.201	8.797.193	
AUSTRIA	3.637	3.342	1.231	
BELGICA—LUXEMBURGO	150.174	120.018	46.537	
ESTADOS UNIDOS	2.138.758	1.167.346	476.459	
FRANÇA	4.700	1.063	412	
ITALIA	798.544	486.985	190.140	
JAPÃO	24.295.703	9.978.194	4.065.012	
PAÍSES BAIXOS	1.284.658	698.597	258.394	
REINO UNIDO	122.599	56.293	20.696	
76103 CHAPAS LAMINADAS DE AÇO FINO AO CARBONO, NÃO REVESTIDAS.	75.320	92.729	36.212	
ALEMANHA OC.	4.459	11.133	4.166	
AUSTRIA	43.445	59.475	22.324	
ESTADOS UNIDOS	29.933	15.165	6.962	
SUECIA	1.443	6.956	2.460	
76104 CHAPAS LAMINADAS, DE AÇO—LIGA INOXIDÁVEL, NÃO REVESTIDAS.	7.234.649	14.973.778	5.928.004	
ALEMANHA OC.	496.179	1.135.534	471.467	
AUSTRIA	149.463	470.549	172.760	
BELGICA—LUXEMBURGO	49.194	97.755	39.107	
CANADA	108.397	188.272	69.703	
QUINAMARCA	196	2.229	1.065	

VII — IMPORTAÇÃO POR MERCADORIAS, SEGUNDO OS PAISES DE PROCEDÊNCIA — 1967

DISCRIMINAÇÃO DA IMPORTAÇÃO	QUANTIDADE Kg	VALOR A BORDO NO BRASIL		OUTRAS UNIDADES
		Cr\$ 1.000	US \$	
ESTADOS UNIDOS.	1.139.166	2.255.381	901.989	
FRANÇA.	858.267	1.620.920	618.269	
ITALIA.	57.104	143.939	53.016	
JAPAO.	2.816.166	5.655.078	2.213.849	
PAISES BAIXOS.	16.399	36.144	16.338	
REINO UNIDO.	468.066	993.787	381.234	
SUECIA.	1.018.192	2.479.760	935.487	
SUICA.	394	3.291	1.212	
TCHECOSLOVAQUIA.	66.835	131.109	53.128	
76106 CHAPAS LAMINADAS DE AÇO-LIGA, RÁPIDO, N.REVESTIDAS.	12.850	84.519	34.629	
AUSTRIA.	5.745	44.107	16.409	
FRANÇA.	7.105	40.412	18.220	
76108 CHAPAS LAMINADAS DE AÇO SILICIO, CHAPAS MAGNETICA.	8.741.246	9.749.200	3.818.170	
ALEMANHA OC.	88.220	25.270	9.755	
AUSTRIA.	119	171	63	
BELOICA-LUXEMBURGO.	2.615.646	2.515.794	976.244	
ESPAÑA.	44.265	53.690	19.885	
ESTADOS UNIDOS.	759.548	946.414	385.300	
FRANÇA.	1.703.920	2.057.009	779.592	
ITALIA.	884.595	1.081.711	415.771	
JAPAO.	1.996.938	2.213.133	891.173	
NORUEGA.	7.975	4.255	2.310	
REINO UNIDO.	636.847	773.632	303.067	
SUECIA.	63.843	62.721	26.284	
TCHECOSLOVAQUIA.	9.830	7.401	2.726	
76109 CHAPAS LAMINADAS DE QUALQUANTRO AÇO-LIGA, N.REVESTIDAS.	186.102	291.456	108.324	
ALEMANHA OC.	44.083	44.460	16.376	
AUSTRIA.	17.504	19.769	7.754	
ESTADOS UNIDOS.	74.515	222.227	84.194	
76111 CHAPAS LAMINADAS ESTANHAADAS, DE 41 KO A 88,5 KG PDR CAIXA BASICA.	26.683.780	15.719.934	6.201.913	
ALEMANHA OC.	244.482	157.813	68.222	
BELOICA-LUXEMBURGO.	339.486	1.95.962	72.321	
CANADA.	2.418.343	1.375.716	560.102	
ESTADOS UNIDOS.	6.388.833	3.525.755	1.453.873	
FRANÇA.	4.542.090	2.681.333	1.078.818	
JAPAO.	6.582.675	4.022.328	1.303.679	
PAISES BAIXOS.	1.081.367	695.313	256.174	
REINO UNIDO.	5.086.344	3.065.308	1.211.318	
76112 OUTRAS CHAPAS LAMINADAS, ESTANHAADAS, N.E.	22.993.184	13.006.833	5.084.263	
AUSTRALIA.	1.156.660	852.128	189.593	
CANADA.	1.982.121	1.253.368	480.927	
ESTADOS UNIDOS.	8.601.292	4.695.839	1.856.004	
FRANÇA.	2.867.148	1.466.995	584.215	
JAPAO.	4.767.127	2.837.519	1.094.156	
PAISES BAIXOS.	189.047	148.709	54.773	
REINO UNIDO.	3.829.789	2.152.075	824.595	
76116 CHAPAS LAMINADAS GALVANIZADAS OU ZINCOADAS.	725.877	417.829	161.646	
BELOICA-LUXEMBURGO.	29.362	19.839	7.307	
ESTADOS UNIDOS.	116	1.857	684	
JAPAO.	696.399	396.133	153.655	
76119 CHAPAS LAMINADAS COM REVEST.METALICO DU ESMALTADO, N.E..	2.603.837	1.617.818	611.829	
ALEMANHA OC.	9.559	32.382	12.264	
ESTADOS UNIDOS.	154.321	215.157	83.192	
JAPAO.	2.439.557	1.370.279	514.373	
76131 FID DE FERRO E ADO CDMU EXCL.O ISOLADO P.ELETRICIDADE.	619.876	463.395	176.185	
ALEMANHA OC.	408.054	312.444	119.892	
BELOICA-LUXEMBURGO.	107.020	45.272	16.675	
ESTADOS UNIDOS.	9.583	14.475	5.382	
FRANÇA.	26.320	22.292	9.749	
ITALIA.	10.668	7.288	3.283	
JAPAO.	28.802	14.697	6.620	
PAISES BAIXOS.	16.266	30.640	11.303	
REINO UNIDO.	10.096	7.504	2.764	
SUECIA.	3.067	3.779	1.387	
76133 FID DE ADO FINO AO CARBONO EXCL.D ISOLADO P.ELETR.	1.951.111	2.775.985	1.080.802	
ALEMANHA OC.	377.647	591.394	232.209	
ARGENTINA.	165.000	107.514	39.600	
AUSTRIA.	126	1.623	598	
BELOICA-LUXEMBURGO.	46.700	230.882	86.484	
ESTADOS UNIDOS.	4.567	30.461	11.334	
FRANÇA.	40.247	41.388	15.836	
ITALIA.	5.150	3.178	1.178	
JAPAO.	483.059	289.835	116.674	
PAISES BAIXOS.	1.100	1.297	477	
REINO UNIDO.	98.468	163.857	65.381	
SUECIA.	728.447	1.305.390	509.031	
76134 FID DE ADO-LIGA, INOXIDAVEL EXCL.O ISOLADO P.ELETR.	280.144	1.204.632	455.451	
ALEMANHA OC.	28.706	189.990	71.114	
AUSTRIA.	2.131	7.450	2.740	
BELOICA-LUXEMBURGO.	1.393	9.512	3.812	
ESTADOS UNIDOS.	18.040	123.794	48.020	
FRANÇA.	1.464	7.072	2.751	
ITALIA.	21.188	59.466	21.903	
JAPAO.	70.626	148.499	56.714	
PAISES BAIXOS.	1.050	8.003	3.004	
REINO UNIDO.	24.401	120.941	45.789	
SUECIA.	111.145	529.896	200.103	
76136 FID DE FERRO E ADO, GALVANIZADO, EXCL.D ISOLADO P.ELETR.	5.507.013	3.793.691	1.463.132	
ALEMANHA OC.	91.310	47.576	20.350	
ARGENTINA.	1.113.230	611.523	234.902	
AUSTRIA.	10.500	12.444	4.808	
BELOICA-LUXEMBURGO.	1.189.099	686.971	272.222	
ESTADOS UNIDOS.	463.969	573.571	218.784	
FRANÇA.	51.500	19.249	7.090	
ITALIA.	1.000	2.331	1.140	
JAPAO.	2.606.405	1.839.826	703.836	
76139 FID DE DUTRO AÇO-LIGA, N.E. EXCL.O ISOLADO P.ELETR.	2.535.065	2.610.100	1.035.535	
ALEMANHA OC.	582.955	636.050	249.579	
AUSTRIA.	8.276	42.875	15.740	
BELOICA-LUXEMBURGO.	53.590	54.856	21.697	
ESTADOS UNIDOS.	68.048	155.339	61.392	
FRANÇA.	437.763	346.253	138.185	
ITALIA.	5.895	7.179	2.818	
JAPAO.	369.766	299.813	124.254	
PAISES BAIXOS.	9.622	55.162	20.605	
REINO UNIDO.	687.529	534.383	213.799	
SUECIA.	310.276	476.625	186.015	

DISCRIMINAÇÃO DA IMPORTAÇÃO		QUANTIDADE Kg	VALOR A BORDO NO BRASIL		OUTRAS UNIDADES
			\$ 1.000	US \$	
	SUÍÇA	1.345	1.965	760	
76141	TUBOS E CANOS COM COSTURA, DE FERRO OU DE AÇO	270.342	413.425	166.386	
	ALEMANHA OC.	117.359	73.551	27.214	
	ALEMANHA OR.	271	10.839	3.492	
	BELGICA-LUXEMBURGO.	6.444	14.958	5.313	
	ESTADOS UNIDOS.	56.064	84.990	35.339	
	ITALIA.	55.000	76.275	28.094	
	REINO UNIDO.	4	31	14	
	SUECIA.	34.820	153.181	56.420	
76145	TUBOS E CANOS COM COSTURA, DE AÇO-LIGA INOXIDAVEL	123.055	731.079	279.952	
	ALEMANHA OC.	1.092	12.402	4.695	
	ESTADOS UNIDOS.	3.137	13.671	5.269	
	FRANCA.	14.862	71.676	29.368	
	ITALIA.	334	2.038	926	
	JAPÃO.	10.124	46.369	18.761	
	MEXICO.	190	18.774	6.915	
	REINO UNIDO.	24.203	143.810	54.460	
	SUECIA.	66.965	411.370	155.918	
	SUÍÇA.	2.148	10.969	4.040	
76149	TUBOS E CANOS COM COSTURA, DE OUTRO AÇO-LIGA, N.E.	381.172	478.803	176.357	
	ALEMANHA OC.	50	434	160	
	ESTADOS UNIDOS.	11.632	30.250	11.744	
	ITALIA.	319.490	448.119	165.053	
76151	TUBOS E CANOS SEM COSTURA, DE AÇO-LIGA INOXIDAVEL	419.390	2.214.831	886.200	
	ALEMANHA OC.	12.653	154.875	58.849	
	AUSTRIA.	8.784	77.098	28.397	
	BELGICA-LUXEMBURGO.	28.222	74.717	33.750	
	DINAMARCA.	395	6.285	2.315	
	ESTADOS UNIDOS.	49.145	215.970	86.318	
	FRANCA.	70.633	332.380	146.981	
	ITALIA.	75	2.077	765	
	JAPÃO.	27.280	121.386	50.197	
	REINO UNIDO.	48.517	157.712	74.163	
	SUECIA.	173.626	1.072.331	408.465	
76152	TUBOS E CANOS SEM COSTURA, GALVANIZADOS	8.760	4.162	1.933	
	ALEMANHA OC.	8.760	4.162	1.933	
76153	TUBOS E CANOS SEM COSTURA, ATÉ 9 POLG. DE DIÂMETRO, N.E.	3.219.928	3.753.024	1.458.419	
	ALEMANHA OC.	354.836	623.099	233.366	
	ARGENTINA.	441	20.390	7.910	
	AUSTRIA.	626	2.338	861	
	BELGICA-LUXEMBURGO.	29.662	20.717	7.630	
	DINAMARCA.	112	322	124	
	ESTADOS UNIDOS.	707.593	924.689	363.108	
	FRANCA.	27.325	61.854	23.825	
	INDIA.	4	262	104	
	ITALIA.	7.819	29.640	10.990	
	JAPÃO.	456.164	459.403	177.881	
	PAÍSES BAIXOS.	4	60	22	
	REINO UNIDO.	142.356	232.719	92.518	
	SUECIA.	1.492.257	1.375.157	539.613	
	SUÍÇA.	333	2.354	867	
76159	TUBOS E CANOS SEM COSTURA, DE MAIS DE 9 POLEGADAS DE DIÂMETRO, N.E.	1.381.446	1.377.118	554.547	
	ALEMANHA OC.	89.001	72.594	29.674	
	BELGICA-LUXEMBURGO.	8.308	12.237	4.507	
	DINAMARCA.	4	58	26	
	ESTADOS UNIDOS.	286.002	414.770	178.852	
	FRANCA.	466.125	428.022	164.586	
	ITALIA.	58.995	142.364	52.436	
	MEXICO.	78.828	43.866	17.242	
	PAÍSES BAIXOS.	10.322	7.572	2.789	
	REINO UNIDO.	21.913	34.479	13.375	
	SUECIA.	88.375	90.771	39.473	
	TCHECOSLOVÁQUIA.	273.573	130.685	51.987	
76158	ACESSÓRIOS P. TUBULAÇÃO.	294.370	1.898.517	761.438	
	ALEMANHA OC.	4.231	25.964	9.945	
	ALEMANHA OR.	707	7.724	2.845	
	AUSTRIA.	157	1.613	594	
	BELGICA-LUXEMBURGO.	33	482	192	
	DINAMARCA.	53	973	433	
	ESTADOS UNIDOS.	139.103	1.112.967	457.093	
	FINLÂNDIA.	1	18	8	
	FRANCA.	87.149	511.850	195.543	
	ITALIA.	11.449	15.803	6.005	
	JAPÃO.	19.074	48.881	19.468	
	NORUEGA.	1.036	10.240	4.411	
	PAÍSES BAIXOS.	73	4.271	1.919	
	POLONIA.	79	958	353	
	REINO UNIDO.	17.457	39.086	17.658	
	SUECIA.	13.821	117.984	44.331	
	SUÍÇA.	1	8	3	
	TCHECOSLOVÁQUIA.	3	38	14	
	U.R.S.S.	3	51	23	
76160	TRILHOS DE 25 KG/M A 57 KG/M, INCLUSIVE	58.541.948	19.601.000	7.518.644	
	ALEMANHA OC.	186.290	77.114	28.403	
	ESTADOS UNIDOS.	5.057.674	2.247.532	827.820	
	POLÓNIA.	53.297.984	17.276.954	6.662.421	
76161	TRILHOS, N.E.	302.103	164.246	64.417	
	ALEMANHA OC.	185.902	85.594	32.071	
	ESTADOS UNIDOS.	80.666	58.034	24.346	
	JAPÃO.	28.216	16.030	5.904	
	REINO UNIDO.	7.319	4.988	2.076	
76163	PRANCHETAS OU PLACAS DE APOIO P. TRILHOS DE 25KG/M A 57 KG/M, INCLUSIVE.	9.785.354	4.428.700	1.712.792	
	POLONIA.	9.785.354	4.428.700	1.712.792	
76165	PRANCHETAS OU PLACAS DE APOIO P. TRILHOS, N.E.	350.956	98.961	44.617	
	POLONIA.	350.956	98.961	44.617	
76169	UNICÕES, PLACAS P. JUNTAS OU TALAS P. TRILHOS, N.E.	1.398	2.975	1.340	
	ESTADOS UNIDOS.	1.398	2.975	1.340	
76181	CAMBÍOS, CRUZES E SAPATAS	3.167	4.298	1.663	
	ITALIA.	2.900	3.323	1.226	
	JAPÃO.	267	975	439	
76189	QUALQUER OUTRO MATERIAL P. FERROVIA, N.E.	504	3.910	1.440	
	FRANCA.	504	3.910	1.440	
76191	PECAS DE FUNDAÇÃO DE FERRO NÃO TRABALHADAS.	1.786	6.399	2.357	
	NORUEGA.	1.274	3.122	1.150	

DISCRIMINAÇÃO DA IMPORTAÇÃO	QUANTIDADE Kg	VALOR A BORDO NO BRASIL		OUTRAS UNIDADES
		Cr\$ 1.000	US \$	
76193 PEÇAS DE FUNCIONAMENTO DE MÁQUINAS E TRABALHADORAS	512	3.277	1.297	
76195 PEÇAS DE FERRO E AÇÚCAR	17.553	24.055	8.888	
	1.200	1.450	534	
	18.353	22.605	8.354	
76195 PEÇAS DE FERRO E AÇÚCAR	76.488	56.910	22.108	
	80.210	13.966	6.291	
	12	356	131	
	36.272	42.568	15.686	
76200 A 76299 PRATA E OUTROS METAIS DO GRUPO DA PLATINA	36.654	4.276.017	1.679.615	
76201 PRATA EM BRUTO	28.031	3.352.918	1.324.597	
	7.247	918.699	359.151	
	200	24.164	8.900	
	2.397	298.860	112.700	
	35	12.843	4.910	
	7.645	855.852	352.139	
	8.454	1.035.677	413.811	
	1.643	176.823	72.986	
76205 PRATA SEMI MANUFATURADA	204	50.170	18.480	
	1	342	126	
	43	7.038	2.598	
	99	35.039	12.906	
	60	5.400	1.989	
	10	2.351	861	
76206 PRATA EM PO, EM LIGA, PASTILHAS, OBJETOS DE DENTARIA	2.313	254.669	99.933	
	932	105.445	42.027	
	667	65.977	25.932	
	3	1.835	676	
	259	22.361	12.341	
	50	5.277	2.377	
	411	43.794	16.580	
76231 PLATINA EM BRUTO	19	241.939	93.900	18.934
	2	27.069	9.970	2.300
	17	214.870	83.930	16.934
76235 PLATINA SEMI MANUFATURADA	8	122.704	47.614	8.084
	6	100.198	38.089	6.561
	2	22.506	9.525	1.523
76237 FOLHEADOS DE PLATINA	3	5.911	2.177	3.160
	3	5.911	2.177	3.160
76261 OUTROS METAIS DO GRUPO DA PLATINA EM BRUTO	62	214.312	82.363	62.000
	26	92.112	32.684	25.500
	32	118.204	44.005	32.495
	4	13.956	5.656	4.000
		40	18	5
76265 OUTROS METAIS DO GRUPO DA PLATINA SEMI MANUFATURADOS		54	20	10
		54	20	10
76267 FOLHEADOS DE METAIS DO GRUPO DA PLATINA	14	33.320	10.531	13.965
	14	33.211	10.491	13.945
		109	40	20
76200 A 76299 COBRE E SUAS LIGAS	36.919.675	109.455.207	43.153.216	
76304 COBRE ELETROLITICO EXCL. WIREBARS E GRANHALHAS	3.633.147	10.975.970	4.169.780	
	405.895	1.286.565	500.662	
	613.552	1.745.737	661.895	
	69.874	192.276	70.820	
	395.174	1.154.451	433.581	
	2.044.923	6.311.504	2.396.369	
	49.866	144.044	53.055	
	10	68	25	
	50.895	141.327	53.370	
76306 COBRE REFINADO A FOGO EXCL. WIREBARS E GRANHALHAS	2.187.312	6.433.830	2.660.155	
	74.974	268.918	121.171	
	94.937	285.461	123.113	
	50.990	144.300	65.000	
	1.752.557	5.060.349	2.054.759	
	208.789	660.231	290.745	
	5.075	14.571	5.367	
76307 WIREBARS	20.416.118	89.526.143	35.344.776	
	7.480.845	22.363.945	9.017.496	
	3.449.866	9.760.523	3.718.266	
	1.139.862	3.121.788	1.149.940	
	4.472.638	12.931.599	4.967.379	
	371.939	1.050.814	407.121	
	5.376.867	15.939.288	6.507.099	
	430.912	1.404.012	517.502	
	1.632.690	5.152.495	2.072.520	
	5.261.369	17.911.679	6.951.453	
76308 GRANHALHAS	453	1.979	729	
	453	1.979	729	
76310 COBRE-LIGAS	298	2.952	1.185	
	4	104	38	
	294	2.848	1.147	
76320 BARRAS E VEGALHOS	111.991	345.922	128.122	
	4.168	22.767	8.992	
	87.197	256.165	94.466	
	697	3.695	1.361	
	19.929	63.295	23.313	
76330 ANSULOS, PERFIS E SEMELHES	4.522	39.168	14.322	
	4.492	28.344	14.123	
	30	824	199	
76340 CHAPAS, FITAS, FOLHAS, LAMINAS E PRANCHAS COM ESPESURA SUPERIOR A 0,15MM	21.239	163.247	54.019	
	13.913	101.947	30.980	
	590	10.643	4.116	
	3.997	21.047	7.721	
	923	3.623	1.632	
	1.820	25.894	9.536	
	5	23	12	
	1	60	22	

DISCRIMINAÇÃO DA IMPORTAÇÃO	QUANTIDADE	VALOR A BORDO NO BRASIL		OUTRAS UNIOAOES
		Cr\$ 1.000	US \$	
76345 FITAS E FOLHAS MESMO CORTADAS, ESTAMPADAS, PERFORADAS OU REVESTIDAS, ATE 0,15MM DE ESPESSURA, EXCL. O SUPORTE.	11.345	187.775	67.459	
ALEMANHA OC.	7.745	47.092	17.253	
ESTADOS UNIDOS.	2.869	113.318	40.140	
ITALIA.	651	12.022	4.428	
PAISES BAIXOS.	1.045	11.096	4.082	
REINO UNIDO.	59	4.012	1.444	
SUICA.	2	195	72	
76351 FIO DE BRONZE FOSFOROSO EXCL. O ISOLAÇÃO P. ELETRICIDADE.	215.445	1.103.400	436.868	
ALEMANHA OC.	192.803	974.239	371.762	
ESTADOS UNIDOS.	2.852	78.351	15.425	
FRANCA.	4.200	19.904	7.249	
MEXICO.	393	1.590	2.811	
PAISES BAIXOS.	9.579	82.328	30.396	
REINO UNIDO.	64	471	159	
SUECIA.	1.225	6.912	2.676	
SUICA.	1.369	13.345	4.990	
76359 DUALOUER OUTRO FIO, N.E. EXCL. O ISOLAÇÃO P. ELETRICIDADE.	5.664	50.912	17.467	
ALEMANHA OC.	3.077	28.350	9.322	
ESTADOS UNIDOS.	2.427	20.674	7.502	
ITALIA.	10	62	23	
PAISES BAIXOS.	159	1.626	620	
76360 ESCAMA, GRANULO, PALHETA E PO.	97.196	455.864	192.893	
ALEMANHA OC.	17.262	95.663	48.231	
ARGENTINA.	2.800	15.490	6.200	
AUSTRIA.	1.440	9.432	4.011	
ESTADOS UNIDOS.	60.529	261.218	113.329	
FRANCA.	899	5.881	2.386	
ITALIA.	2.030	10.783	3.945	
REINO UNIDO.	9.010	42.892	19.396	
SUECIA.	20	98	44	
SUICA.	50	467	173	
URUGUAI.	3.265	13.950	5.138	
76370 BARRAS OCAS, TUBOS E CANOS.	10.680	98.954	37.709	
ALEMANHA OC.	5.729	55.478	19.918	
BELGICA-LUXEMBURGO.		16	6	
ESTADOS UNIDOS.	711	4.509	3.194	
FINLANDIA.	725	7.356	2.724	
FRANCA.	642	5.786	2.143	
ITALIA.	166	752	277	
JAPAO.	119	2.630	1.100	
PAISES BAIXOS.	3	311	32	
REINO UNIDO.	807	5.856	2.157	
SUECIA.	1.787	16.390	6.048	
76378 ACESSORIOS P. TUBULACAÇÃO.	6.315	69.131	27.732	
ALEMANHA OC.	3.233	20.696	7.772	
DINAMARCA.	259	1.921	651	
ESTADOS UNIDOS.	2.378	40.896	16.489	
FINLANDIA.		11	4	
FRANCA.	50	943	356	
JAPAO.	3	397	160	
NORUEGA.	22	457	206	
PAISES BAIXOS.	5	310	114	
REINO UNIDO.	48	7.232	2.577	
SUECIA.	317	2.365	872	
SUICA.		3	1	
76400 A 76499 NIQUEL E SUAS LIGAS	840.315	6.471.253	2.476.359	
76400 EM BRUTO.	387.075	2.405.974	918.317	
AFRICA DO SUL.	3.048	24.522	9.032	
ALEMANHA OC.	6.000	52.808	21.617	
CANADA.	67.212	355.829	153.222	
ESTADOS UNIDOS.	262.953	1.492.995	568.875	
FINLANDIA.	5.000	61.362	22.601	
FRANCA.	2.009	13.715	5.051	
NORUEGA.	17.000	91.251	33.660	
PAISES BAIXOS.	12.647	135.721	53.510	
REINO UNIDO.	11.215	137.783	50.749	
76420 BARRAS E VERGALHOES.	5.593	58.150	22.438	
ALEMANHA OC.	1.130	9.443	3.514	
AUSTRIA.	6	229	103	
ESTADOS UNIDOS.	4.256	46.690	18.165	
SUICA.	201	1.788	656	
76430 ANGULOS, PERFIS E SEMELHANTES.	2.001	20.237	8.180	
SUECIA.	2.001	20.237	8.180	
76440 CHAPAS, FITAS, FOLHAS, LAMINAS E PRANCHAS COM ESPESSURA SUPERIOR A 0,15MM.	29.465	322.714	125.392	
ALEMANHA OC.	7.000	69.300	26.669	
ESTADOS UNIDOS.	5.254	56.270	24.418	
FRANCA.	2.483	20.511	7.557	
ITALIA.	20	508	187	
JAPAO.	574	18.193	7.263	
PAISES BAIXOS.	788	64.609	24.666	
REINO UNIDO.	13.327	2.991	34.500	
SUECIA.	12	120	54	
SUICA.	7	212	78	
76445 CHAPAS, FITAS, FOLHAS, LAMINAS E PRANCHAS COM ESPESSURA ATE 0,15MM.	2.963	29.643	10.956	
ALEMANHA OC.	2.735	22.732	9.370	
ESTADOS UNIDOS.	126	5.038	1.882	
ITALIA.	100	1.708	629	
PAISES BAIXOS.	2	165	75	
76450 FIO, EXCL. O ISOLAÇÃO P. ELETRICIDADE.	62.054	803.157	312.697	
ALEMANHA OC.	27.277	261.583	114.242	
BELGICA-LUXEMBURGO.	1	18	8	
ESTADOS UNIDOS.	10.086	151.414	57.558	
FRANCA.	1.607	9.288	3.801	
ITALIA.	1	27	10	
JAPAO.	7.335	160.961	61.430	
PAISES BAIXOS.	4.619	84.616	32.026	
POLONIA.		e	3	
REINO UNIDO.	2.263	33.402	12.323	
SUECIA.	8.365	61.820	31.296	
76460 ESCAMAS, GRANULOS, PALHETAS E PO.	86.297	519.270	199.489	
ALEMANHA OC.	119	991	365	
ESTADOS UNIDOS.	19.746	163.504	64.149	
FRANCA.	63.020	324.300	123.724	

VII — IMPORTAÇÃO POR MERCADORIAS, SEGUNDO OS PAÍSES DE PROCEDÊNCIA — 1967

DISCRIMINAÇÃO DA IMPORTAÇÃO	QUANTIDADE Kg	VALOR A BORDO NO BRASIL		OUTRAS UNIDADES
		Cr\$ 1.000	US \$	
ITALIA	30	286	129	
REINO UNIOO	2.377	22.785	8.394	
SUECIA	1.005	7.404	2.728	
76470 BARRAS OCAS, TUBOS E CANOS	7.336	118.582	45.038	
ALEMANHA OC.	375	5.961	2.048	
ESTADOS UNIOOS	6.376	84.805	32.586	
JAPAO	424	23.944	8.819	
REINO UNIOO	45	1.494	569	
SUECIA	116	2.758	1.016	
76478 ACESSORIOS P. TUBULACAÇÃO	1.311	52.934	19.435	
ESTADOS UNIOOS	1.232	46.735	17.299	
JAPAO	79	5.799	2.136	
76480 ANODOS P. GALVANOPLASTIA	256.220	2.141.012	814.417	
ALEMANHA OC.	88.407	983.423	372.008	
ESTADOS UNIOOS	148.622	924.011	356.330	
JAPAO	162	561	254	
PAISES BAIXOS	13.494	161.050	59.318	
REINO UNIOO	5.535	71.967	26.507	
76500 A 76599 ALUMINIO E SUAS LIGAS	29.101.026	42.578.536	16.719.664	
76500 EM BRUTO	28.014.133	39.041.137	15.324.275	
ARGENTINA	20.000	20.343	7.493	
BELGICA-LUXEMBURGO	13.732	32.800	12.114	
CANADA	6.532.163	9.028.815	3.532.827	
CONGO-LEOPOLDVILLE	100.000	87.179	32.110	
DINAMARCA	40.000	56.852	23.068	
ESTADOS UNIOOS	13.275.280	19.126.497	7.462.055	
HUNGRIA	322.500	428.993	169.559	
ITALIA	60.000	92.372	35.359	
JAPAO	670.000	896.121	330.063	
NORUEGA	3.015.692	4.223.561	1.636.513	
PERU	49.998	34.075	15.459	
REINO UNIOO	139.996	169.756	67.765	
SUICA	411.287	655.145	249.172	
U.R.S.S.	3.389.985	4.188.598	1.750.828	
76520 BARRAS E VERGALHOES	180.000	392.756	155.854	
ALEMANHA OC.	7.424	22.226	8.352	
BELGICA-LUXEMBURGO	86.240	77.753	31.861	
CANADA	80.382	236.100	93.227	
ESTADOS UNIOOS	351	3.601	1.415	
FRANCA	8.000	17.230	7.692	
SUECIA	7.603	35.846	13.187	
76530 ANGULOS, PERFIS. E SEMELHANTES	8.902	24.997	9.207	
ESTADOS UNIOOS	1.711	5.864	2.160	
URUGUAI	7.191	19.133	7.047	
76540 CHAPAS, FITAS, FOLHAS, LAMINAS E PRANCHAS COM ESRESSURA SUPERIOR A 0,15MM	52.771	196.462	78.647	
ALEMANHA OC.	5.420	30.444	11.548	
BELGICA-LUXEMBURGO	17.256	32.713	12.049	
ESTADOS UNIOOS	23.518	102.265	41.952	
FRANCA	30	274	101	
ITALIA	4.017	17.134	7.669	
JAPAO	200	1.461	538	
PAISES BAIXOS	786	4.118	1.813	
REINO UNIOO	1.166	6.869	2.530	
URUGUAI	378	1.214	447	
76545 FITAS E FOLHAS, MESMO CORTADAS, ESTAMPADAS, PERFURADAS, ENVERNIZADAS OU REVESTIDAS, ATE 0,15MM DE ESPESSURA, EXCL.O SUPORTE.	206.673	1.447.437	558.636	
ALEMANHA OC.	108.046	607.457	232.027	
ESTADOS UNIOOS	18.470	264.839	103.820	
FRANCA	247	1.144	417	
ITALIA	20.143	195.389	76.278	
JAPAO	1.090	22.374	8.583	
PAISES BAIXOS	5.971	46.584	17.758	
REINO UNIOO	6.280	102.174	39.217	
SUICA	46.826	207.299	80.536	
76550 FIO EXCL.O ISOLADO P.ELETRICITAOE	100.621	271.911	100.428	
ALEMANHA OC.	2.563	12.951	5.010	
ESTADOS UNIOOS	96.241	238.390	87.860	
ITALIA	13	67	25	
JAPAO	1.300	20.095	7.436	
PAISES BAIXOS	4	258	97	
76560 ESCABAS, GRANULOS, PALHETAS E PO.	430.467	635.036	268.124	
ALEMANHA OC.	3.532	14.094	5.280	
AUSTRIA	1.300	4.281	1.784	
ESTADOS UNIOOS	484	7.178	2.801	
FRANCA	425.000	608.543	257.871	
ITALIA	88	645	279	
REINO UNIOO	1	7	3	
SUECIA	60	288	106	
76570 BARRAS OCAS, TUBOS E CANOS.	166.701	541.619	214.474	
ALEMANHA OC.	52.182	238.528	90.622	
CANADA	29.123	75.154	31.853	
ESTADOS UNIOOS	826	4.777	1.916	
FINLANOIA		5	2	
ITALIA	84	380	140	
SUECIA	3.000	12.354	5.550	
SUICA	61.486	210.426	82.391	
76578 ACESSORIOS P. TUBULACAO.	758	27.181	10.019	
ESTADOS UNIOOS	662	25.498	9.399	
NORUEGA	40	627	231	
SUECIA	40	432	159	
SUICA	16	624	230	
76600 A 76699 CHUMBO E SUAS LIGAS	6.513.032	4.547.052	1.856.000	
76600 EM BRUTO	6.508.253	4.537.551	1.852.196	
ALEMANHA OC.	99.273	66.039	29.813	
BELGICA-LUXEMBURGO	200.000	146.600	56.216	
DINAMARCA	300.000	229.376	84.485	
ESTADOS UNIOOS	1.006.969	890.913	362.264	
MEXICO	4.691.943	3.073.312	1.262.241	
PERU	209.568	131.311	59.177	
76660 ESCABAS, GRANULOS, PALHETAS E PO.	3.319	5.906	2.480	
ALEMANHA OC.	30	177	65	

DISCRIMINAÇÃO DA IMPORTAÇÃO	QUANTIDADE Kg	VALOR A BORDO NO BRASIL		OUTRAS UNIDADES
		Cr\$ 1.000	US \$	
ESTADOS UNIDOS	1.276	3.155	1.262	
ITALIA	13	88	33	
REINO UNIDO	2.000	2.486	1.120	
7670 BARRAS OÇAS, TUBOS E CANOS	1.460	3.995	1.324	
ALEMANHA OC.	1.460	3.595	1.324	
76700 A 76799 ZINCO E SUAS LIGAS	864461,625	28.508,420	11.844,294	
76700 EM BRUTO	364113,231	28.186,881	11.203,711	
ALEMANHA OC.	197.982	173.369	71.456	
ARGENTINA	740.800	751.812	277.020	
AUSTRALIA	69.973	33.019	14.880	
BELGICA-LUXEMBURGO	34.155,558	2.590,636	1.068,523	
CANADA	11.146,374	792.380	323.953	
CONGO-LEOPOLOVILLE	44.003,551	2.700,828	1.181,904	
ESTADOS UNIDOS	246.888	237.359	92.642	
MEXICO	104.722,197	8.357,261	3.216,764	
PAISES BAIXOS	41.401	34.513	12.712	
PERU	134.972,250	11.063,943	4.350,195	
POLONIA	114.166,512	1.120,621	472,971	
REINO UNIDO	400.000	290,633	107,642	
SUICA	19.845	30,907	11,447	
76750 FIO, EXCELO ISOLAO P. ELETRICIDADE	8,065	19,361	6,776	
ALEMANHA OC.	8,000	19,187	6,712	
PAISES BAIXOS	65	174	64	
76760 ESCAMAS, GRANULOS, PALHETAS E PO.	330,329	302,178	133,807	
ALEMANHA OC.	204	2,101	805	
BELGICA-LUXEMBURGO	330,000	299,220	132,668	
ESTADOS UNIDOS	45	673	251	
ITALIA	80	184	83	
76800 A 76899 ESTANHO E SUAS LIGAS	8,174	89,281	35,888	
76800 EM BRUTO	2,608	27,130	11,451	
ALEMANHA OC.	300	3,779	1,392	
ESTADOS UNIDOS	227	3,038	1,125	
JAPAO	1.481	9,146	4,120	
PAISES BAIXOS	100	2,631	969	
SUICA	500	8,536	3,845	
76850 FIO, EXCELO ISOLAO P. ELETRICIDADE	150	2,320	854	
ALEMANHA OC.	150	2,320	854	
76860 ESCAMAS, GRANULOS, PALHETAS E PO.	5,379	59,751	27,547	
ALEMANHA OC.	57	1,512	568	
ESTADOS UNIDOS	2,636	21,392	11,468	
FRANCA	100	1,456	661	
ITALIA	38	672	276	
URUGUAI	2,548	28,709	10,574	
76870 BARRAS OÇAS, TUBOS E CANOS	37	80	36	
ITALIA	37	80	36	
76900 A 76999 OUTROS METAIS COMUNS EMPREGADOS EM METALURGIA	24.280,297	74.020,618	29.911,704	
76910 ANTIMONIO EM BRUTO	69,634	134,993	59,344	
ALEMANHA OC.	3	24	11	
BELGICA-LUXEMBURGO	12,000	25,868	10,663	
ESTADOS UNIDOS	726	3,794	1,709	
ITALIA	25	155	70	
REINO UNIDO	9,000	17,680	10,208	
TCHECOSLOVACIA	47,880	87,472	36,683	
76915 ANTIMONIO TRABALHAO	17	1,208	445	
ESTADOS UNIDOS	17	1,208	445	
76920 TUNGSTENIO OU VOLFRAMIO EM BRUTO	46	1,525	687	
CANADA	46	1,525	687	
76922 TUNGSTENIO OU VOLFRAMIO, EM FIO	3,330	429,559	164,999	
ALEMANHA OC.	14	23,051	8,625	
ESTADOS UNIDOS	1,031	135,286	51,942	
FRANCA	13	1,181	438	
PAISES BAIXOS	2,265	267,271	102,744	
SUECIA	7	2,770	1,250	
76925 TUNGSTENIO OU VOLFRAMIO, TRABALHAO	2,446	268,965	102,530	
ALEMANHA OC.	1,542	181,300	70,736	
BELGICA-LUXEMBURGO		124	56	
ESTADOS UNIDOS	844	72,614	28,448	
FRANCA	26	2,388	877	
ITALIA	18	3,972	1,463	
PAISES BAIXOS	1	196	72	
REINO UNIDO	15	2,371	878	
76930 MOLIBDENIO EM BRUTO	957	14,210	6,172	
ESTADOS UNIDOS	657	9,425	3,566	
PAISES BAIXOS	300	5,785	2,606	
76932 MOLIBDENIO EM FIO	8,310	766,177	295,587	
ALEMANHA OC.	333	29,501	12,001	
AUSTRIA	1	1,129	416	
ESTADOS UNIDOS	2,523	212,651	83,356	
FRANCA	30	2,212	872	
JAPAO	1	222	106	
PAISES BAIXOS	4,935	476,516	180,867	
SUECIA	487	43,946	17,975	
76935 MOLIBDENIO TRABALHAO	964	71,879	26,813	
ALEMANHA OC.	22	3,973	1,614	
ESTADOS UNIDOS	892	63,367	23,368	
FRANCA	10	823	303	
JAPAO	12	722	266	
PAISES BAIXOS	4	1,090	404	
REINO UNIDO	10	792	357	
SUECIA	14	1,112	501	
76945 TANTALO TRABALHAO	4	1,594	590	
ESTADOS UNIDOS	4	1,594	590	
76950 MAGNESIO EM BRUTO	1,984,031	3,248,478	1,225,501	
ALEMANHA OC.	5	114	42	
OLINMARCA	91	274	101	
ESTADOS UNIDOS	958,972	1,568,408	593,028	

VII — IMPORTAÇÃO POR MERCADORIAS, SEGUNDO OS PAÍSES DE PROCEDÊNCIA — 1967

DISCRIMINAÇÃO DA IMPORTAÇÃO	QUANTIDADE Kg	VALOR A BORDO NO BRASIL		OUTRAS UNIDADES
		Cr\$ 1.000	US \$	
NORUEGA	1.024.963	1.679.692	632.330	
76953 MAGNÉSIO TRABALHADO	719	15.173	5.629	
ALEMANHA OC.	29	864	317	
ESTADOS UNIDOS	627	13.255	4.882	
ITALIA	43	1.024	419	
REINO UNIDO	1	30	11	
76960 COPRO EM BRUTO	21.674	120.332	46.131	
ESTADOS UNIDOS	2.179	11.132	4.533	
JAPÃO	6.000	26.289	11.060	
SUÍÇA	13.495	82.911	30.538	
76965 COPRO TRABALHADO		11	4	
REINO UNIDO		11	4	
76966 MANGANÉS EM BRUTO	34.445	69.228	25.537	
ÁFRICA DO SUL	15.080	26.906	9.953	
ESTADOS UNIDOS	5.990	16.467	6.057	
ITALIA	5	36	16	
JAPÃO	10.000	17.794	6.554	
REINO UNIDO	500	502	186	
URUGUAI	2.870	7.523	2.771	
76969 MANGANÉS TRABALHADO	21.099	31.658	14.074	
ESTADOS UNIDOS	1.099	2.834	1.044	
JAPÃO	20.000	28.824	13.030	
76970 BISMUTO EM BRUTO	9.623	242.218	96.430	
ITALIA	13	483	178	
MEXICO	8.654	214.493	86.218	
PERU	956	27.242	10.034	
76975 BISMUTO TRABALHADO	62	2.380	933	
ALEMANHA OC.	12	987	420	
MEXICO	50	1.353	513	
76986 CÁDmio EM BRUTO	44.569	621.991	244.455	
ALEMANHA OC.	306	5.254	1.947	
BELGICA-LUXEMBURGO	1.250	13.634	5.031	
ESTADOS UNIDOS	900	7.459	3.360	
MEXICO	42.104	595.644	234.117	
76985 CÁDmio TRABALHADO	1.656	27.361	10.081	
ALEMANHA OC.	1	54	20	
ESTADOS UNIDOS	55	2.145	793	
FRANÇA	1.000	15.682	5.776	
MEXICO	600	9.480	3.492	
76986 COBALTO EM BRUTO	65.327	710.715	272.536	
ALEMANHA OC.	300	5.669	2.088	
BELGICA-LUXEMBURGO	56.648	596.386	229.686	
CANADA	6.054	76.350	28.239	
ESTADOS UNIDOS	2.315	32.270	12.523	
76989 COBALTO TRABALHADO	9.067	119.895	45.319	
ALEMANHA OC.	900	16.165	5.939	
BELGICA-LUXEMBURGO	7.950	96.251	36.612	
ESTADOS UNIDOS	217	7.479	2.768	
76990 QUALQUER OUTRO METAL COMUM EM BRUTO	1.699	19.880	7.912	
ALEMANHA OC.	31	435	165	
ESTADOS UNIDOS	1.668	19.365	7.711	
REINO UNIDO	0	80	36	
76995 QUALQUER OUTRO METAL COMUM TRABALHADO	627	101.198	39.995	
ALEMANHA OC.	438	93.676	36.996	
ESTADOS UNIDOS	139	5.294	2.136	
REINO UNIDO		559	252	
SUÉCIA	50	1.659	611	
77000 A 77999 MANUFATURAS DE METAIS E SUAS LIGAS, EXCL. SECÕES 8.0, 8.1, 8.2, 8.6, 8.7, E 8.9	74.069.639	103.092.931	41.286.409	
77300 A 77399 ARTIGOS P.CONSTRUÇÃO, INCL. ESTRUTURAS COMPLETAS	762.884	1.371.765	505.254	
77309 ARTIGOS DE FERRO E AÇO, P.CONSTRUÇÃO, N.C.	763.927	1.371.078	505.001	
ALEMANHA OC.	334.673	1.034.046	380.864	
ESTADOS UNIDOS	11.685	16.024	5.902	
ITALIA	351.040	292.386	107.693	
REINO UNIDO	66.429	28.622	10.542	
77330 ARTIGOS DE ALUMÍNIO P.CONSTRUÇÃO	57	687	253	
ESTADOS UNIDOS	57	687	253	
77400 A 77499 MANUFATURAS DE ARAME	62.087.084	36.107.595	14.236.891	
77411 CABOS, CORDOALHAS E SEMELHES DE FERRO E AÇO, NÃO ISOLADOS	2.272.531	3.821.887	1.436.135	
ALEMANHA OC.	11.454	25.351	10.734	
BELGICA-LUXEMBURGO	3	117	45	
CANADA	3.401	46.120	16.987	
ONAMARCA	324	2.761	1.017	
ESTADOS UNIDOS	1.896.314	3.257.235	1.213.913	
FRANÇA	2	142	64	
ITALIA	2.477	7.199	2.648	
JAPÃO	150.299	155.949	59.851	
NORUEGA	4.149	9.657	3.894	
PAÍSES BAIXOS	8	427	173	
REINO UNIDO	197.004	296.853	118.880	
SUÉCIA	7.072	19.298	7.647	
SUÍÇA	17	722	266	
TCHECOSLOVÁQUIA	7	36	16	
77413 CABOS, CORDOALHAS E SEMELHES DE COBRE, NÃO ISOLADOS	657	5.416	1.995	
ALEMANHA OC.	657	5.416	1.995	
77415 CABOS, CORDOALHAS E SEMELHES DE ALUMÍNIO, NÃO ISOLADOS	442.598	662.828	270.228	
ALEMANHA OC.	284.995	459.588	179.077	
ESTADOS UNIDOS	24	1.757	647	
POLÓNIA	157.579	201.483	90.504	
77421 TELA DE FERRO E AÇO EM PEÇAS COM ROLOS	15.654	110.692	43.485	
ALEMANHA OC.	1.924	38.466	14.494	
BELGICA-LUXEMBURGO	9.713	22.173	8.921	
ESTADOS UNIDOS	966	10.962	4.215	
FRANÇA	1.678	11.042	4.532	
ITALIA	596	3.538	1.458	

VII — IMPORTAÇÃO POR MERCADORIAS, SEGUNDO OS PAISES DE PROCEDÊNCIA — 1967

117

DISCRIMINAÇÃO DA IMPORTAÇÃO	QUANTIDADE Kg	VALOR A BORO NO BRASIL		OUTRAS UNIDADES
		Cr\$ 1.000	US \$	
JAPÃO	592	15.935	6.710	
SUECIA	55	2.671	2.457	
SUIÇA	17	1.295	699	
77429 TELA DE FERRO E AÇO, EM OBRAS, N.E.	14.972	209.677	93.674	
ALEMANHA OC.	13.311	12.513	14.572	
ESTADOS UNIDOS	2.344	55.115	22.779	
FINLÂNDIA	368	23.936	10.916	
FRANÇA	2.075	54.869	21.097	
ITALIA	2.911	14.117	5.270	
JAPÃO	5	590	176	
REINO UNIDO	7	329	121	
SUECIA	1.720	21.520	8.195	
SUIÇA	22	1.955	720	
77441 TELA DE COBRE EM PECAS CU ROLOS	2.717	54.789	20.534	
ALEMANHA OC.	2.284	47.876	17.884	
AUSTRIA	311	4.917	1.911	
ESTADOS UNIDOS	1	75	32	
ITALIA	99	498	165	
REINO UNIDO	22	1.474	554	
77443 GRAOES, REDES, TELAS CILINDRICAS DE COBRE, PROPRIAS P. MAOS	69.552	1.409.357	583.247	
ALEMANHA OC.	51.154	633.125	259.765	
ARGENTINA	4.490	74.083	28.304	
AUSTRIA	4.233	174.789	72.521	
ESTADOS UNIDOS	574	27.343	10.182	
FRANÇA	8.264	166.917	66.638	
ITALIA	424	20.476	7.592	
JAPÃO	92	937	365	
MEXICO	15.256	270.154	105.875	
PAISES BAIXOS	2	110	35	
REINO UNIDO	4.563	111.433	46.440	
77449 TELA DE COBRE EM OBRAS, N.E.	5.049	85.237	35.717	
ALEMANHA OC.	748	16.182	6.375	
FINLÂNDIA	276	1.632	557	
FRANÇA	320	4.700	2.117	
JAPÃO	153	2.499	605	
MEXICO	3.546	60.344	26.062	
77460 TELA DE ALUMINIO EM PECAS E OBRAS	15.135	34.974	12.892	
ARGENTINA	15.050	30.994	11.412	
ESTADOS UNIDOS	42	1.802	644	
PAISES BAIXOS	40	1.811	667	
SUIÇA	3	377	139	
77480 ARAME FARPAO	59.246.251	29.711.666	11.798.629	
ALEMANHA OC.	3.201.416	1.677.751	648.455	
ARGENTINA	4.342.198	1.918.800	745.874	
AUSTRIA	934.943	353.970	161.004	
BELGICA-LUXEMBURGO	16.821.061	9.971.163	3.952.197	
BULGARIA	4.649.984	2.219.124	839.118	
DINAMARCA	2.673.086	1.325.416	502.905	
ESTADOS UNIDOS	5.466	4.432	1.939	
FRANÇA	2.335.042	523	42.033	
HUNGRIA	637.020	272.615	129.545	
ITALIA	924.219	375.834	156.620	
IUGOSLAVIA	3.082.259	1.412.983	557.413	
PAISES BAIXOS	932.557	416.957	165.159	
POLONIA	6.193.913	2.715.307	1.092.375	
SUIÇA	705.459	479.965	187.029	
TCHecoslovACIA	11.711.643	5.531.991	2.206.033	
77499 MANUFATURAS DE ARAME, N.E.	42	1.043	382	
ALEMANHA OC.	7	520	190	
SUIÇA	25	523	192	
77500 A 77599 ARTIGOS P. INSTALACOES E CONFECOES	1.162.026	7.698.228	3.045.499	
77501 PREGOS DE FERRO E AÇO	16.951	10.300	4.023	
ESTADOS UNIDOS	99	239	89	
JAPÃO	5.507	3.255	1.422	
NORUEGA	5.400	6.800	2.513	
77511 ARESTAS, PINOS, REBITES, E SEMELHES DE FERRO E AÇO	52.541	592.048	227.859	
ALEMANHA OC.	12.347	169.123	70.973	
ALEMANHA OC.	3.698	20.267	7.491	
ARGENTINA	60	266	120	
AUSTRIA	1	117	45	
BELGICA-LUXEMBURGO	7	451	172	
CAIAUA	48	795	357	
DINAMARCA	48	405	169	
ESTADOS UNIDOS	19.197	244.768	114.467	
FINLÂNDIA	1	89	35	
FRANÇA	140	1.561	631	
ITALIA	7.827	7.951	3.159	
JAPÃO	5.265	46.937	17.375	
PAISES BAIXOS	47	6.599	2.404	
POLONIA	461	12.443	4.593	
REINO UNIDO	1.251	25.314	9.854	
SUECIA	2.222	17.566	7.050	
SUIÇA	39	2.921	912	
TCHecoslovACIA	47	969	357	
77513 ARESTAS, PINOS, REBITES, E SEMELHES DE COBRE	1.426	20.277	7.474	
ALEMANHA OC.	1.259	13.729	5.079	
ALEMANHA OC.	29	424	160	
ARGENTINA	33	354	134	
BELGICA-LUXEMBURGO	5	8	3	
ESTADOS UNIDOS	120	5.552	1.932	
FINLÂNDIA	2	19	7	
FRANÇA	42	43	16	
PAISES BAIXOS	2	21	8	
REINO UNIDO	47	4	2	
77521 PARAFUSOS, PORCAS E SEMELHES, PROV. DE ROSCA E FEMO DE FERRO E AÇO	403.794	2.971.852	1.152.777	
AFRICA DO SUL	1	10	4	
ALEMANHA OC.	68.212	366.770	141.777	
ALEMANHA OC.	2.170	44.133	16.874	
ARGENTINA	3	902	341	
AUSTRALIA	1	1	0	
AUSTRIA	16	480	180	
BELGICA-LUXEMBURGO	477	2.115	792	
CAIAUA	45	2.115	792	
DINAMARCA	1.266	7.917	2.971	
ESPAHA	39	1.720	644	
ESTADOS UNIDOS	85.277	17.566	7.050	
FINLÂNDIA	47	1.561	631	

VII — IMPORTAÇÃO POR MERCADORIAS, SEGUNDO OS PAISES DE PROCEDENCIA — 1967

DISCRIMINAÇÃO DA IMPORTAÇÃO		QUANTIDADE Kg	VALOR A BORDO NO BRASIL		OUTRAS UNIDADES
			Cr\$ 1.000	US \$	
	FRANCA	1.286	27.031	11.338	
	HUNGRIA	44	622	280	
	INDIA	2.331	35.996	18.259	
	ITALIA	181.922	391.163	148.792	
	IUGOSLAVIA		149	55	
	JAPAO	6.949	37.607	18.395	
	PAISES BAIXOS	1.211	5.202	1.973	
	POLONIA	276	6.673	2.458	
	PORTUGAL	22	252	98	
	REINO UNIOO	9.583	140.106	54.466	
	SUECIA	39.242	568.003	211.056	
	SUICA	1.155	51.988	20.100	
	TCHECOSLOVAQUIA	303	2.520	979	
	U.R.S.S.	1	31	14	
77523	PARAFUSOS, PORCAS E SEMELHS. PROVIDOS DE ROSCA, DE COBRE.	390	13.842	5.316	
	ALEMANHA OC.	16	1.121	414	
	ALEMANHA OR.	20	638	235	
	QINAMARCA	1	22	8	
	ESTADOS UNIOOS	208	8.163	3.007	
	FRANCA	3	116	43	
	ITALIA		212	78	
	JAPAO	2	36	16	
	PAISES BAIXOS	2	243	92	
	REINO UNIOO	121	2.974	1.307	
	SUECIA	3	164	60	
	SUICA	4	153	56	
77531	GACHETAS E ARRUELAS, DE FERRO E ACO.	92.811	1.365.535	554.390	
	AFRICA OO SUL	1	14	5	
	ALEMANHA OC.	5.474	140.325	55.830	
	ALEMANHA OR.	678	30.730	11.325	
	ARGENTINA	4	205	83	
	AUSTRALIA		1.013	373	
	AUSTRIA	30	1.585	584	
	BELGICA-LUXEMBURGO	123	17.236	6.661	
	CANADA	12	1.082	472	
	QINAMARCA	683	14.388	6.098	
	ESPAÑHA	147	17.639	6.838	
	ESTADOS UNIOOS	25.924	826.231	339.952	
	FINLANDIA	8	654	249	
	FRANCA	335	12.644	5.154	
	INDIA	8	63	23	
	ITALIA	51.299	77.843	31.688	
	JAPAO	590	4.352	1.744	
	PAISES BAIXOS	24	1.643	665	
	POLONIA	24	1.352	498	
	REINO UNIOO	966	52.404	22.783	
	SUECIA	6.147	149.859	57.692	
	SUICA	265	13.359	5.335	
	TCHECOSLOVAQUIA	59	914	338	
77533	GACHETAS E ARRUELAS, DE COBRE	3.130	92.584	35.843	
	ALEMANHA OC.	649	15.651	6.279	
	ALEMANHA OR.	1	75	34	
	ARGENTINA	26	673	248	
	AUSTRIA		35	13	
	QINAMARCA	191	5.321	2.025	
	ESPAÑHA	91	2.077	765	
	ESTADOS UNIOOS	952	43.902	16.745	
	FINLANDIA		3	1	
	FRANCA	2	440	163	
	INDIA	6	115	43	
	ITALIA	28	764	303	
	JAPAO	306	2.697	1.002	
	PAISES BAIXOS	93	4.234	1.779	
	REINO UNIOO	353	5.067	1.907	
	SUECIA	263	5.167	2.006	
	SUICA	164	6.288	2.456	
	TCHECOSLOVAQUIA	4	53	24	
	U.R.S.S.	1	22	10	
77541	CADEAOS, FECHAOURAS, CHAVES, OOBRAOICAS E SEMELHS. DE FERRO E ACO	4.025	69.949	26.228	
	ALEMANHA OC.	288	4.230	1.552	
	BELGICA-LUXEMBURGO	1	24	9	
	ESTADOS UNIOOS	442	2.130	950	
	ITALIA	2	33	12	
	JAPAO	3.223	52.912	19.489	
	REINO UNIOO	3	63	244	
	SUECIA	66	9.957	3.972	
77543	CADEAOS, FECHAOURAS, CHAVES, OOBRAOICAS E SEMELHS. DE COBRE	15	223	82	
	ALEMANHA OC.	15	223	82	
77549	CADEAOS, FECHAOURAS, CHAVES, OOBRAOICAS E SEMELHS. N.E.	10.046	47.836	18.825	
	ALEMANHA OC.	1.098	6.161	2.278	
	ALEMANHA OR.	4.700	12.653	4.660	
	CANADA	8	928	226	
	ESTADOS UNIOOS	2.164	16.842	7.524	
	ITALIA	11	78	29	
	JAPAO	1.993	6.473	2.384	
	MEXICO	70	1.520	560	
	SUECIA	1	1.638	603	
	SUICA	1	1.523	561	
77563	FECHOS, FIVELAS, COLCHETES E SEMELHS. DE COBRE, P. ARTIGOS TEXTEIS OU DE COURO	1.081	20.930	7.709	
	ALEMANHA OC.	1.081	20.930	7.709	
77569	FECHOS, FIVELAS, COLCHETES E SEMELHS. P. ARTIGOS TEXTEIS OU DE COURO, N.E.	313	4.070	1.505	
	QINAMARCA	1	81	30	
	ESTADOS UNIOOS	1	66	30	
	JAPAO	285	1.784	657	
	SUICA	26	2.139	788	
77570	HOLAS DE FERRO E ACO, EXCL.P. RELOGIOS	581.586	2.638.520	1.049.459	
	AFRICA OO SUL	1	3	1	
	ALEMANHA OC.	262.651	1.051.476	414.943	
	ALEMANHA OR.	23.644	62.871	23.189	
	ARGENTINA	30	1.603	690	
	AUSTRIA	95	866	385	
	BELGICA-LUXEMBURGO	375	9.703	3.658	
	CANADA	52	6.977	2.904	
	QINAMARCA	2.904	21.484	8.365	
	ESPAÑHA	230	4.268	1.663	
	ESTADOS UNIOOS	256.199	845.985	349.220	
	FINLANDIA	4	215	87	
	FRANCA	4.391	91.938	36.276	

DISCRIMINAÇÃO DA IMPORTAÇÃO	QUANTIDADE Kg	VALOR À BORDO NO BRASIL		OUTRAS UNIDADES
		Cr\$ 1.000	US \$	
ÍNDIA	12	1.131	817	
ITALIA	3.396	33.853	13.154	
JAPÃO	2.455	24.301	9.420	
PAÍSES BAIXOS	429	16.465	6.307	
POLONIA	1	52	19	
REINO UNIDO	7.815	102.244	41.090	
SUECIA	14.503	306.978	114.938	
SUÍÇA	1.276	49.953	19.463	
TCHECOSLOVÁQUIA	691	6.094	2.452	
U.R.S.S.	13	44	20	
77581 CABOS P.FACAS, P.TALHERES E ARTIGOS DE CUTE LARIA.	18	316	116.	
ALEMANHA OC.	18	316	116	
77600 A 77699 CUTE LARIA	62.418	911.236	353.103	
77609 FACAS DE LAMINA FIXA, N.E.	495	9.390	3.584	
ALEMANHA DC.	26	1.558	978	
AUSTRIA	79	1.267	571	
ESTADOS UNIDOS	117	2.652	994	
JAPÃO	201	2.595	952	
REINO UNIDO	6	52	19	
SUECIA	66	1.276	470	
77610 CANIVETES E OUTRAS FACAS DE LAMINA MOVEL.	1.966	29.751	10.956	
ALEMANHA DC.	1.178	13.457	4.956	
FRANCA	2	293	108	
JAPÃO	371	14.908	5.491	
PANAMA	7	309	114	
SUÍÇA	7	754	287	
77620 LAMINAS P.FACAS	4	451	166	
ESTADOS UNIDOS.	4	451	166	
77625 LAMINAS P.NAVALHA DE SEGURANCA, TIPO QILETE.	1.169	45.130	15.726	
ESTADOS UNIDOS.	190	12.072	3.550	
GUIANA ORT.	20	934	344	
JAPÃO	610	6.846	2.448	
PANAMA	17	1.450	534	
REINO UNIDO	332	24.028	8.850	
77627 MADUINAS DE BARBEAR	389	11.321	4.170	
ARGENTINA	48	2.601	958	
ESTADOS UNIDOS.	341	8.720	3.212	
77630 NAVALHAS E LAMINAS.	3.203	256.779	100.777	
ALEMANHA OC.	2.162	139.846	56.378	
ESPAÑA	1.273	101.880	39.603	
ESTADOS UNIDOS.	25	1.890	488	
REINO UNIDO	7	599	147	
SUECIA	236	10.964	4.161	
77640 TESOURAS E LAMINAS.	17.891	153.822	59.740	
ALEMANHA DC.	1.918	33.311	12.469	
ESPAÑA	2.801	35.295	13.349	
ESTADOS UNIDOS.	6	195	72	
FRANCA	125	5.620	2.108	
ITALIA	223	6.451	2.376	
JAPÃO	10.677	48.487	19.297	
PAÍSES BAIXOS	2	452	166	
REINO UNIDO	2.063	22.144	9.186	
SUECIA	14	1.618	596	
TCHECOSLOVÁQUIA	62	269	121	
77650 RASPACEIRAS E FACAS R.CORTAR PAPEL.	270	3.402	1.253	
ALEMANHA OC.	163	1.953	720	
JAPÃO	107	1.447	533	
77655 TERÇADOS CU RACOS DE MAT.	8.580	44.924	18.712	
ALEMANHA OC.	6.346	39.318	16.598	
ESPAÑA	1.828	2.916	1.074	
JAPÃO	80	1.511	704	
REINO UNICO	326	781	336	
77660 ARTIGOS P.PANICURA E PECICURD, INCL. UNHAS P.UNHAS	12.348	145.418	54.801	
ALEMANHA DC.	1.893	20.293	7.870	
ESTADOS UNICOS.	217	11.998	4.419	
FRANCA	123	11.466	4.223	
JAPÃO	9.571	60.735	37.946	
PANAMA	44	926	341	
77680 COLHERES, GARFOS, FACAS ESPECIAIS, NAO OCORTANTES E SEMELHS P.PESA E COZINHA, INCL. FACUEIROS.	1.365	14.902	5.494	
ALEMANHA OC.	186	6.621	2.444	
FRANCA	4	252	92	
JAPÃO	1.026	6.446	2.375	
PANAMA	149	1.566	582	
77699 CUTE LARIA, N.E.	14.238	192.944	77.724	
ALEMANHA OC.	2.004	26.718	10.184	
ARGENTINA	555	27.869	11.462	
BELGICA-LUXEMBURGO.		11	5	
ESPAÑA	6.021	67.524	27.361	
ESTADOS UNIDOS.	2.927	36.127	13.532	
FRANCA	33	3.087	1.172	
ITALIA	216	2.115	779	
JAPÃO	1.150	9.596	3.547	
PAÍSES BAIXOS	14	4.536	1.672	
PANAMA	4	41	15	
REINO UNIDO	1.095	16.621	6.439	
SUECIA	53	1.558	633	
SUÍÇA	16	1.864	821	
TCHECOSLOVÁQUIA	150	277	102	
77700 A 77799 FERRAMENTAS E UTENSILIOS	5.691.418	44.356.824	18.154.980	
77701 ALFANJES.	13.807	139.037	54.064	
ALEMANHA OC.	375	4.083	1.497	
AUSTRIA	10.862	116.474	45.258	
ESPAÑA	726	6.188	2.279	
POLONIA	1.844	12.292	5.030	
77702 CORTADRES DE GRAMA	18.816	56.879	21.500	
ALEMANHA OC.	5.368	17.331	6.636	
ESPAÑA	77	444	201	
ESTADOS UNIDOS.	287	1.847	753	
HUNGRIA	24	160	72	
JAPÃO	656	4.454	1.688	

VII — IMPORTAÇÃO POR MERCADORIAS, SEGUNDO OS PAÍSES DE PROCEDÊNCIA — 1967

DISCRIMINAÇÃO DA IMPORTAÇÃO	QUANTIDADE Kg	VALOR A BORDO NO BRASIL		OUTRAS UNIDADES
		Cr\$ 1.000	US \$	
PORTUGAL	35	195	88	
REINO UNIDO	142	1.277	473	
SUECIA	12.157	30.809	11.468	
TCHECOSLOVAQUIA	79	402	181	
77703 FOICES	30.159	98.864	40.009	
AUSTRIA	12.551	49.198	19.912	
FRANÇA	134	1.266	466	
JAPÃO	1.800	9.546	4.300	
REINO UNIDO	15.595	38.519	15.207	
TCHECOSLOVAQUIA	79	335	124	
77704 FACÇES GROSSEIROS E SEM GUME P.CORTAR CANA	1.209	8.456	3.312	
ALEMANHA OC.	1.209	8.456	3.312	
77705 MACHAÇOS	6.550	10.319	3.932	
ALEMANHA OC.	744	2.109	870	
ESTADOS UNIDOS	5	60	22	
JAPÃO	139	343	143	
NORUEGA	237	1.353	520	
REINO UNIDO	82	633	245	
SUECIA	5.443	5.821	2.132	
77706 ANCIINHOS	2.024	2.205	812	
TCHECOSLOVAQUIA	2.024	2.205	812	
77711 PICARETAS	900	948	397	
ESPAÑA	900	948	397	
77719 FERRAMENTAS P.AGRICULTURA, HORTICULTURA E SEVELHS, N.E.	10.569	27.274	10.627	
ALEMANHA OC.	2.991	11.613	4.621	
ESPAÑA	3.593	7.496	2.761	
ESTADOS UNIDOS	173	1.452	545	
JAPÃO	1.196	3.901	1.464	
POLONIA	1.850	1.681	757	
REINO UNIDO	83	372	137	
TCHECOSLOVAQUIA	913	759	342	
77720 TENAZES	906	13.820	6.071	
ALEMANHA OC.	23	823	369	
DINAMARCA	1	52	19	
ESTADOS UNIDOS	882	12.945	5.683	
77721 ALICATES, TORQUESES E SEVELHS	202.882	995.599	392.244	
ALEMANHA OC.	46.463	308.241	121.989	
ALEMANHA OR.	12.945	43.089	17.564	
AUSTRIA		38	14	
BELGICA-LUXEMBURGO	1	155	70	
CANADA	36	1.685	624	
DINAMARCA		74	33	
ESPAÑA	1.913	10.425	4.179	
ESTADOS UNIDOS	10.120	224.812	86.290	
FRANÇA	150	2.077	905	
HUNGRIA	5.301	15.873	6.697	
INDIA	15	949	357	
ITALIA	1.528	20.400	7.514	
JAPÃO	15.704	73.012	29.285	
PAISES BAIXOS		228	84	
POLONIA	73.382	181.941	70.937	
REINO UNIDO	1.988	19.963	7.923	
SUECIA	892	15.885	6.288	
SUICA	41	1.885	697	
TCHECOSLOVAQUIA	32.363	74.847	30.794	
77722 ALMOÇOLIAS	1.358	11.051	4.165	
ALEMANHA OC.	24	291	114	
ALEMANHA OR.	39	223	82	
DINAMARCA	301	2.761	1.020	
ESTADOS UNIDOS	80	1.321	496	
ITALIA	905	6.407	2.431	
REINO UNIDO	9	48	22	
77723 BIGORNAS, SAFRAS E PESPCTIVAS MATRIZES	160	317	143	
ALEMANHA OC.	160	317	143	
77724 FORJAS PORTATEIS	250	812	366	
ALEMANHA OC.	250	812	366	
77725 LIMAS	357.722	2.517.928	992.487	
ALEMANHA OC.	4.794	86.550	32.608	
ALEMANHA OR.	102	1.121	413	
AUSTRIA	4.271	24.276	9.359	
BELGICA-LUXEMBURGO		566	255	
ESPAÑA	2.224	15.807	5.822	
ESTADOS UNIDOS	177.269	1.516.430	596.582	
FINLANDIA	51.421	248.324	97.471	
ITALIA	3.488	22.447	9.405	
JAPÃO	27.918	121.209	53.910	
PAISES BAIXOS		181	72	
POLONIA	8.306	19.696	8.436	
PORTUGAL	64.244	323.000	126.728	
REINO UNIDO	1.200	11.914	5.314	
SUECIA	4.574	65.368	24.982	
SUICA	757	39.396	15.891	
TCHECOSLOVAQUIA	2.329	7.184	3.246	
U.R.S.S.	2.875	4.459	1.993	
77726 MACARICOS	261	3.139	1.415	
ESTADOS UNIDOS	36	623	281	
SUECIA	225	2.515	1.134	
77727 MARTELOS	99.154	336.678	130.503	
ALEMANHA OC.	8.122	33.843	13.246	
ALEMANHA OR.	78	516	190	
ESPAÑA	68.202	224.129	84.824	
ESTADOS UNIDOS	2.729	20.977	9.112	
ITALIA	13	79	29	
JAPÃO	831	1.997	790	
PORTUGAL	1.962	7.004	2.580	
REINO UNIDO	2.524	20.586	8.137	
SUECIA	3	8	3	
SUICA	42	1.235	455	
TCHECOSLOVAQUIA	14.748	26.330	11.137	
77728 TORNOS MANUAIS DE BANCADA E DE MESA	10.663	27.314	10.956	
ALEMANHA OC.	1.894	6.235	2.616	
ALEMANHA OR.	81	228	84	
AUSTRIA	193	2.504	923	
ESTADOS UNIDOS	571	3.956	1.671	
HUNGRIA	2.491	3.027	1.338	

DISCRIMINAÇÃO DA IMPORTAÇÃO		QUANTIDADE Kg	VALOR A BORDO NO BRASIL		OUTRAS UNIDADES
			Cr\$ 1.000	US \$	
	ITALIA	4	33	12	
	JAPÃO	2.393	3.466	1.360	
	PCOLONIA	2.893	5.645	2.141	
	REINO UNIDO	71	343	127	
	SUECIA	90	1.857	684	
77731	CORTADORES DE OIAMANTES	498	21.004	8.267	
	ALEMANHA OC.	10	332	125	
	ESTADOS UNIDOS	29	2.027	747	
	JAPÃO	361	13.790	5.322	
	REINO UNIDO	20	4.069	1.718	
	SUECIA	38	664	300	
	TCHECOSLOVACIA	20	122	55	
77732	REBOLOS, MANUAIS OU A PEDAL, MONTAÇOS	15.265	31.592	13.125	
	ALEMANHA OC.	1.199	4.972	1.977	
	ALEMANHA OR.	2.769	4.575	1.992	
	ESTADOS UNIDOS	2	19	7	
	HUNGRIA	2.715	4.665	2.042	
	JAPÃO	2.265	3.973	1.663	
	PCOLONIA	6.315	13.388	5.444	
77733	TARRAXA OU QUALQ. OUTRA FERRAMENTA MANUAL P. ABRIR ROSCA.	40.223	200.747	81.930	
	ALEMANHA OC.	3.280	17.040	6.869	
	ESPAÑA	5.553	20.694	8.107	
	ESTADOS UNIDOS	2.889	36.858	13.903	
	JAPÃO	14.691	52.310	22.375	
	PCOLONIA	85	594	263	
	REINO UNIDO	358	3.186	1.346	
	SUECIA	10.456	57.250	23.463	
	TCHECOSLOVACIA	2.311	11.671	4.884	
	U.R.S.S.	607	1.154	520	
77734	CHAVE DE BOCA, DE CRUZ, DE ESTRIA, INGLESA, DE PORCA, SEMELH.	663.300	2.690.921	1.070.326	
	ALEMANHA OC.	403.236	1.628.666	643.682	
	ALEMANHA OR.	30.889	117.280	48.120	
	ARGENTINA	2.206	13.896	5.125	
	BELGICA-LUXEMBURGO.	8	970	436	
	CHILE	147	2.133	790	
	DINAMARCA	2.058	3.984	1.780	
	ESPAÑA	30.083	82.639	32.177	
	ESTADOS UNIDOS	30.008	321.686	127.170	
	FINLANDIA		35	13	
	FRANCA	2.793	18.900	7.763	
	HUNGRIA	4.679	1.003	3.078	
	INDIA	14	1.016	374	
	ITALIA	10.062	69.372	25.708	
	JAPÃO	32.354	82.629	33.999	
	PAISES BAIXOS	1	42	19	
	PCOLONIA	77.482	225.239	92.625	
	REINO UNIDO	1.648	11.635	4.367	
	SUECIA	906	9.813	3.826	
	SUICA	79	1.793	660	
	TCHECOSLOVACIA	34.534	91.910	38.488	
	U.R.S.S.	115	280	126	
77735	CHAVE DE FENÇA DE QUALQUER TIPO	25.667	198.182	77.116	
	ALEMANHA OC.	10.792	95.231	36.618	
	BELGICA-LUXEMBURGO.	1	97	44	
	DINAMARCA	41	737	332	
	ESPAÑA	15	209	77	
	ESTADOS UNIDOS	1.210	22.326	8.409	
	FRANCA	94	1.581	685	
	INDIA		24	9	
	ITALIA	210	1.672	616	
	JAPÃO	12.370	63.530	25.429	
	REINO UNIDO	781	12.285	4.647	
	SUECIA	7	263	101	
	SUICA		8	3	
	TCHECOSLOVACIA	146	219	86	
77739	FERRAMENTAS MANUAIS, N.E.	398.491	3.362.507	1.313.893	
	ALEMANHA OC.	102.663	830.473	324.441	
	ALEMANHA OR.	8.200	23.145	9.182	
	ARGENTINA	10.357	141.643	53.191	
	BELGICA-LUXEMBURGO.	2	480	190	
	CANADA	36	5.104	1.880	
	DINAMARCA	354	14.767	5.739	
	ESPAÑA	14.221	61.552	23.884	
	ESTADOS UNIDOS	59.017	1.179.547	457.745	
	FINLANDIA	522	5.987	2.205	
	FRANCA	4.016	48.964	19.109	
	HUNGRIA	8.490	14.709	6.239	
	INDIA	28	3.074	1.132	
	ITALIA	8.138	42.427	16.357	
	JAPÃO	75.766	235.599	93.652	
	PAISES BAIXOS	126	22.485	9.414	
	PCOLONIA	33.938	97.671	38.930	
	PORTUGAL	1.351	9.016	3.456	
	REINO UNIDO	47.164	356.482	157.273	
	SUECIA	3.667	105.015	39.950	
	SUICA	1.452	58.172	22.241	
	TCHECOSLOVACIA	18.683	65.113	27.166	
	U.R.S.S.	300	1.182	517	
77742	MACHOS E COSSINETES	30.124	1.368.586	548.219	
	ALEMANHA OC.	5.770	822.841	314.186	
	ALEMANHA OR.	190	2.384	878	
	ARGENTINA	7	3.839	1.414	
	AUSTRIA	371	2.648	1.078	
	DINAMARCA	61	2.342	1.055	
	ESPAÑA	108	513	231	
	ESTADOS UNIDOS	2.184	250.173	99.760	
	FINLANDIA	11	946	435	
	FRANCA	521	8.224	3.187	
	ITALIA	521	15.858	6.652	
	JAPÃO	9.361	66.188	26.900	
	PAISES BAIXOS	3	1.017	393	
	PCOLONIA	1.337	17.870	7.284	
	REINO UNIDO	8.752	305.295	126.078	
	SUECIA	6.296	218.405	87.542	
	SUICA	40	5.150	1.910	
	TCHECOSLOVACIA	2.998	48.455	19.933	
	U.R.S.S.	162	418	173	
77743	BROCCAS	186.374	2.339.442	919.077	
	ALEMANHA OC.	13.798	260.887	99.730	
	ALEMANHA OR.	492	14.133	5.398	
	CANADA	518	26.171	9.750	
	DINAMARCA	729	17.402	6.742	

VII — IMPORTAÇÃO POR MERCADORIAS, SEGUNDO OS PAÍSES DE PROCEDÊNCIA — 1967

DISCRIMINAÇÃO DA IMPORTAÇÃO	QUANTIDADE Kg	VALOR A BORDO NO BRASIL		OUTRAS UNIDADES
		Cr\$ 1.000	US \$	
ESTADOS UNIDOS	39.015	794.880	317.410	
FRANCA	20.923	198.817	73.229	
HUNGRIA	93	2.662	1.208	
IRLANOA	54	4.471	1.647	
ITALIA		51	23	
JAPPO	4.506	61.618	28.401	
OLONIA	8.786	101.543	40.277	
REINO UNIO	3.521	51.168	19.823	
SUECIA	14.982	110.119	42.278	
SUICA	10	6.624	2.439	
TCHECOSLOVACUA	77.952	654.716	259.968	
U.R.S.S.	2.093	34.280	18.704	
77746 FREZAS DE TOPC, FREZAS DE FORMA, CORTAADORES DE ENGRENAGEM	36.087	2.790.763	1.102.905	
ALEMANHA OC.	14.035	1.133.418	443.348	
ALEMANHA OR.	40	1.955	720	
CANAOA	4	1.548	570	
ESTADOS UNIDOS	8.840	857.237	344.278	
FRANCA	857	117.277	43.349	
ITALIA	1.495	158.457	61.860	
JAPPO	587	53.908	20.950	
PAISES BAIXOS	30	668	301	
OLONIA	2.002	54.739	21.749	
REINO UNIO	2.353	225.406	93.718	
SUECIA	3.949	106.101	40.325	
SUICA	251	49.992	19.282	
TCHECOSLOVACUA	328	15.920	6.443	
U.R.S.S.	1.316	14.137	6.012	
77748 MATRIZES E ESTAMPAS P. PRENSAS	2.519.256	14.105.991	6.251.230	
ALEMANHA OC.	2.460.491	13.123.279	5.883.015	
ARGENTINA	416	9.431	4.130	
AUSTRIA	182	1.450	934	
CANAOA	907	65.822	24.244	
ESTADOS UNIDOS	48.749	619.093	232.889	
FRANCA	7.100	185.602	69.835	
ITALIA	2.379	18.959	7.564	
PAISES BAIXOS	33	3.489	1.283	
REINO UNIO	24	7.047	2.692	
SUECIA	1.975	67.819	25.044	
77749 FERRAMENTAS INTERMUTAVEIS P. MAOS, E APARELHOS DE USO MANUAL, MESMO MECANICOS, N.E.	553.962	8.945.250	3.501.868	
ALEMANHA OC.	122.596	2.811.690	1.088.931	
ALEMANHA OR.	23.906	91.001	35.187	
AUSTRALIA	221	14.224	5.239	
AUSTRIA	16.679	107.956	42.114	
BELGICA-LUXEMBURGO	1.900	99.797	43.596	
CANAOA	259	88.253	36.192	
DINAMARCA	1.509	21.044	10.444	
ESPAÑA	38	863	318	
ESTADOS UNIDOS	203.293	2.938.890	1.160.979	
FRANCA	5.380	181.087	67.845	
HUNGRIA	462	2.768	1.184	
IRLANOA	198	7.401	2.735	
ITALIA	7.485	79.153	30.176	
JAPPO	4.548	273.611	105.356	
PAISES BAIXOS	7.581	279.098	109.848	
OLONIA	8.899	72.903	28.137	
REINO UNIO	83.502	589.898	241.038	
SUECIA	89.395	807.842	312.699	
SUICA	10.153	370.822	140.074	
TCHECOSLOVACUA	4.808	32.318	13.667	
URUGUAI	466	48.095	19.862	
U.R.S.S.	8.684	30.556	11.713	
77751 SERRAS MANUAIS, INCL. OE FITA	129.248	481.579	191.081	
ALEMANHA OC.	78.312	272.691	107.472	
ALEMANHA OR.	36	1.798	662	
AUSTRIA	27	323	119	
DINAMARCA	662	2.082	767	
ESPAÑA	12	155	57	
ESTADOS UNIDOS	2.764	25.931	10.251	
FRANCA	4	27	12	
HUNGRIA	180	548	202	
JAPPO	16.421	35.619	14.272	
OLONIA	1.464	2.350	1.015	
PORTUGAL	10.878	71.336	27.254	
REINO UNIO	4.489	29.939	12.529	
SUECIA	355	2.333	1.372	
SUICA	1.049	9.847	4.436	
TCHECOSLOVACUA	12.595	26.600	11.091	
77753 LAMINAS P. SERRAS MANUAIS OU MECANICAS, INCL. LAMINAS NAO DENTADAS P. SERRAS DE CORTAR PEORAS.	244.553	1.770.477	695.678	
ALEMANHA OC.	53.300	676.857	263.148	
ALEMANHA OR.	11	751	271	
AUSTRIA	789	8.665	3.223	
BELGICA-LUXEMBURGO	704	7.562	2.880	
DINAMARCA	6.246	74.551	28.625	
ESTADOS UNIDOS	36.676	526.757	205.097	
FRANCA	62	1.947	861	
ITALIA	84	20.967	7.885	
JAPPO	8.173	23.216	9.673	
OLONIA	29.197	50.569	20.781	
PORTUGAL	1.605	7.203	2.844	
REINO UNIO	1.360	20.001	8.305	
SUECIA	8.371	71.323	28.839	
SUICA	374	7.011	2.899	
TCHECOSLOVACUA	97.067	271.149	109.485	
U.R.S.S.	134	1.942	854	
77755 FACAS E LAMINAS, P. MAOS, CU P. FERRAMENTAS MANUAIS.	72.461	1.330.371	523.179	
ALEMANHA OC.	26.048	350.593	151.953	
ALEMANHA OR.	417	4.419	1.824	
ARGENTINA	146	89	40	
AUSTRIA	1.088	18.698	7.058	
BELGICA-LUXEMBURGO		24	11	
DINAMARCA	106	4.023	1.580	
ESTADOS UNIDOS	7.881	400.444	162.375	
FINLANOIA	1.390	9.983	3.677	
FRANCA	1.423	6.069	2.516	
ITALIA	693	16.398	7.347	
JAPPO	902	10.304	4.022	
PAISES BAIXOS	248	61.437	23.345	
OLONIA	2.399	3.796	1.710	
PORTUGAL	194	1.232	454	
REINO UNIO	10.661	195.564	74.420	
SUECIA	17.106	133.173	52.003	
SUICA	267	65.636	25.464	

DISCRIMINAÇÃO DA IMPORTAÇÃO	QUANTIDADE Kg	VALOR A BORDO NO BRASIL		OUTRAS UNIDADES
		Cr\$ 1.000	US \$	
TCHECOSLOVACIA	1.591	8.499	3.380	
77757 PONTAS ESPECIAIS E OUTROS ACESS. SEMELHS. P. FERRAMENTAS NÃO MONTADAS, DE CARBURETOS METÁLICOS AGLOMERAÇOS, POR EX., TUNGSTENIC, MOLIBDÊNIO OU VANÁDIO	5.592	421.308	176.231	
ALEMANHA OC.	98	14.883	6.584	
AUSTRIA	3	1.493	550	
ESTADOS UNIDOS.	4.919	216.955	132.318	
FRANCA	2	724	323	
SUECIA	570	93.293	36.456	
77796 SACA-ROLHAS	5	161	52	
ALEMANHA OC.	5	141	52	
77799 UTENSÍLIOS OCPESTICOS, N.E.	2.862	0.904	7.800	
ALEMANHA OC.	65	2.949	1.330	
ESTADOS UNIDOS.		3	1	
JAPÃO	587	7.303	2.549	
PANAMA	293	2.541	936	
REINO UNIDO	811	3.481	1.272	
SUECIA	1.106	4.627	1.702	
77800 A 77899 ARTIGOS MANUFATURADOS DIVERSOS	4.125.014	11.145.070	4.394.384	
77801 CILINDROS E SEMELHS. DE FERRO E AÇO P. GASFS COMPRIMIDOS	727.620	1.073.359	413.177	
ALEMANHA OC.	21.541	45.633	20.052	
AUSTRIA	21.771	35.277	12.994	
CANADA		4.558	5.433	
DINAMARCA	2.235	4.863	1.791	
ESTADOS UNIDOS.	16.615	46.770	19.211	
FRANCA	12.086	42.310	16.766	
ITALIA	618.163	615.235	311.023	
JAPÃO	622	1.792	737	
PAÍSES BAIXOS	20.278	29.102	10.790	
REINO UNIDO	7.007	35.157	12.949	
TCHECOSLOVACIA	2.764	3.221	1.451	
77809 CILINDROS E SEMELHS. P. GASES COMPRIMIDOS, N.E.	39	3.270	922	
ESTADOS UNIDOS.	39	3.270	922	
77811 RESERVATORIOS, TANQUES E SEMELHS. DE FERRO E AÇO DE CAPA CIDADE SUPERIOR A 300LITROS, SEM EQUIPAMENTO MECÂNICO	764.099	575.972	260.556	
ESTADOS UNIDOS.	106	1.624	598	
JAPÃO	760.640	561.494	255.220	
REINO UNIDO	203	351	104	
SUECIA	3.150	12.473	4.594	
77821 TAMBORES E SEMELHS. DE FERRO E AÇO P. TRANSPORTE CU ACONDIIONAMENTO DE MERCADORIAS	5.205	79.794	29.390	
ESTADOS UNIDOS.	5.205	79.794	29.390	
77831 SOLOA, ELÉTRICOS, TUBOS E BARRAS P. SOLDAR.	951.192	4.583.691	1.775.613	
ALEMANHA OC.	90.430	273.870	106.917	
ALEMANHA DR. J.	35	2.194	804	
ARGENTINA	2.000	3.491	1.286	
AUSTRIA	6.728	26.278	13.079	
BELGICA-LUXEMBURGO.	700	7.560	2.756	
DINAMARCA	501	924	416	
ESTADOS UNIDOS.	341.346	1.757.945	606.940	
FRANCA	24.835	132.688	51.719	
ITALIA	25.177	38.935	17.110	
JAPÃO	81.082	316.162	127.603	
NCRUEGA	9.789	62.155	24.946	
PAÍSES BAIXOS	11.302	60.419	23.934	
REINO UNIDO	3.655	25.799	10.674	
SUECIA	29.928	137.862	57.068	
SUICA	131.787	1.132.994	445.874	
TCHECOSLOVACIA	562	1.583	583	
URUGUAI	191.295	552.720	203.580	
77833 LAMINAS P. SOLDAR.	1.288	22.766	8.471	
ALEMANHA OC.	1.150	12.343	4.500	
ESTADOS UNIDOS.	118	10.072	3.727	
SUICA	20	351	158	
77841 ARTIGOS DE FERRO E AÇO P. DECORAÇÃO E ORNAMENTAÇÃO	1.721	26.981	9.935	
ALEMANHA OC.	4	49	18	
ITALIA	254	1.650	620	
JAPÃO	425	425	3.777	
REINO UNIDO	2	54	20	
SUICA	1.036	14.933	5.500	
77849 ARTIGOS P. DECORAÇÃO E ORNAMENTAÇÃO, N.E.	1.360	21.025	8.035	
ALEMANHA OC.	143	4.374	1.764	
ESTADOS UNIDOS.	749	11.973	4.507	
FRANCA	14	269	99	
ITALIA	2	19	7	
JAPÃO	450	4.336	1.597	
REINO UNIDO	1	27	10	
SUECIA	1	27	11	
77851 AGULHAS DE FERRO E AÇO P. COSTURA A MÃO, TRICO E SEMELHS.	64.169	449.388	174.798	
ALEMANHA OC.	664	41.907	15.901	
BELGICA-LUXEMBURGO.	35	3.350	1.234	
CANADA	200	12.942	4.767	
ESTADOS UNIDOS.	121	15.457	5.716	
FRANCA	1	27	10	
ITALIA	1	885	325	
JAPÃO	35.522	181.880	72.962	
POLONIA	600	1.481	667	
REINO UNIDO	632	21.019	7.860	
SUICA	1	1.625	600	
TCHECOSLOVACIA	26.392	168.815	64.856	
77854 AGULHAS DE OUTROS METAIS P. COSTURA A MÃO, TRICO E SEMELH ALEMANHA OC.	660	5.910	2.177	
TCHECOSLOVACIA	10	646	238	
TCHECOSLOVACIA	650	5.264	1.939	
77855 ALFINETES	82	2.407	1.052	
ALEMANHA OC.	8	982	527	
ESTADOS UNIDOS.	13	453	167	
JAPÃO	15	326	120	
REINO UNIDO	46	646	238	
77861 COFRES.	17.355	81.068	29.859	
ESTADOS UNIDOS.	17.355	81.068	29.859	
77862 CAIXAS-FORTES E SEMELHS.	25	3.054	1.131	
ESTADOS UNIDOS.	25	3.054	1.131	

VII — IMPORTAÇÃO POR MERCADORIAS, SEGUNDO OS PAISES DE PROCEDÊNCIA — 1967

DISCRIMINAÇÃO DA IMPORTAÇÃO	QUANTIDADE Kg	VALOR A BORDO NO BRASIL		DUTRAS UNIDADES
		Cr\$ 1.000	US \$	
77865 FOGÕES, FOGAREIROS, FORNALHAS E SEMELHES DE FERRO E AÇO NÃO ELÉTRICOS	4.801	33.974	12.677	
ALEMANHA OC.	756	1.919	865	
ARGENTINA	100	1.151	424	
ESTADOS UNIDOS	731	5.195	1.919	
URUGUAI	3.214	25.709	9.469	
77867 FOGÕES, FOGAREIROS, FORNALHAS E SEMELHES DE COBRE, N. ELÉTRCS. JAPÃO	35	1.344	495	
JAPÃO	35	1.344	495	
77868 PERTENÇES E ACESSÓRIOS DE FOGÕES, FOGAREIROS, FORNALHAS E SEMELHES, NÃO ELÉTRICOS	420	19.828	7.312	
ALEMANHA OC.	370	19.183	9.563	
ESTADOS UNIDOS	50	4.645	1.749	
77871 ROLHAS, CAPSULAS E OUTROS ACESS. P. EMBALAGEM	19.546	30.460	10.759	
ARGENTINA	105	2.006	739	
ESTADOS UNIDOS	19.378	28.324	9.972	
SUÍÇA	63	130	48	
77875 TUBOS FLEXÍVEIS	4.122	155.661	63.201	
ALEMANHA OC.	702	27.024	10.243	
ALEMANHA OR.	704	27.356	10.076	
BÉLGICA-LUXEMBURGO	2	88	40	
DINAMARCA	2	193	87	
ESTADOS UNIDOS	584	18.504	6.227	
FRANÇA	45	1.249	564	
ITALIA	888	5.322	1.960	
PAÍSES BAIXOS	2	193	71	
REINO UNIDO	1.206	75.360	33.783	
SUÉCIA	7	372	150	
77885 Lã DE FERRO E AÇO, ESPONJAS, LUVAS P. ESFREGAR, POLIR E OUTROS ARTIGOS SEMELHES DE FERRO E AÇO	1.009	3.251	1.214	
ALEMANHA OC.	999	3.054	1.125	
ESTADOS UNIDOS	10	197	89	
77892 CORRENTE DE TRANSMISSÃO	736.525	2.967.129	1.179.324	
ALEMANHA OC.	81.458	417.017	160.771	
ALEMANHA OR.	40.795	69.289	23.386	
ÁUSTRIA	74.733	303.189	119.998	
DINAMARCA	521	5.086	2.355	
ESTADOS UNIDOS	128.168	924.402	360.911	
FRANÇA	161	5.418	2.142	
HUNGRIA	5.250	6.684	3.011	
ISRAEL	919	3.995	1.620	
ITALIA	2.215	15.044	5.688	
JAPÃO	144.562	387.328	150.211	
PAÍSES BAIXOS	4.508	14.037	5.277	
POLÓNIA	22.822	34.811	15.346	
REINO UNIDO	67.758	443.468	176.337	
SUÉCIA	1.165	15.297	6.383	
SUÍÇA	57	20.134	3.379	
TCHECOSLOVÁQUIA	160.943	312.349	129.709	
77893 CORRENTES DE FERRO E AÇO, N.E.	823.741	1.044.819	406.326	
ALEMANHA OC.	151.746	160.477	62.701	
DINAMARCA	1.691	11.075	4.079	
ESPAÑA	378.664	331.370	122.155	
ESTADOS UNIDOS	44.907	260.925	110.260	
ITALIA	502	3.993	1.619	
JAPÃO	84.502	79.458	29.456	
PAÍSES BAIXOS	141.546	147.910	54.614	
POLÓNIA	20	158	71	
REINO UNIDO	16.170	46.731	19.810	
SUÉCIA	3.966	3.187	1.424	
SUÍÇA	24	264	105	
TCHECOSLOVÁQUIA	3	71	32	
77900 A 77999 OUTRAS MANUFATURAS DE METAIS	168.794	1.502.213	594.299	
77905 MANUFATURAS DE FERRO E AÇO, N.E.	142.254	950.329	386.115	
ALEMANHA OC.	27.864	170.369	68.906	
ALEMANHA OR.	1.111	9.240	1.930	
ARGENTINA	720	912	195	
ÁUSTRIA	4	214	79	
BÉLGICA-LUXEMBURGO	82	920	395	
CANADÁ	30	837	309	
DINAMARCA	6	125	66	
ESTADOS UNIDOS	45.823	461.452	197.091	
FINLÂNDIA	40	216	80	
FRANÇA	2.785	6.717	2.715	
ITALIA	6.948	37.645	13.912	
JAPÃO	7.369	18.660	7.151	
PAÍSES BAIXOS	612	21.971	8.142	
PANAMA	125	4.892	1.802	
POLÓNIA	6	5	2	
PORTUGAL	6.000	21.934	8.079	
REINO UNIDO	7.100	36.001	13.499	
SUÉCIA	34.188	153.191	59.113	
SUÍÇA	340	4.284	1.515	
TCHECOSLOVÁQUIA	487	4.328	1.994	
77919 DE COBRE, N.E.	2.703	83.173	29.981	
ALEMANHA OC.	1.326	27.623	10.008	
ARGENTINA	1	22	8	
ÁUSTRIA	98	1.624	330	
DINAMARCA	1	627	231	
ESTADOS UNIDOS	1.133	49.437	17.989	
FRANÇA	19	912	336	
ITALIA	1	318	118	
JAPÃO	3	940	199	
PAÍSES BAIXOS	29	772	284	
PANAMA	27	926	341	
REINO UNIDO	2	152	56	
SUÉCIA	4	220	81	
77929 DE ALUMÍNIO, N.E.	14.139	174.075	68.826	
ALEMANHA OC.	3.182	31.868	12.161	
ESTADOS UNIDOS	8.329	93.789	36.674	
FRANÇA	814	13.777	5.047	
JAPÃO	37	279	103	
NORUEGA	25	830	374	
PAÍSES BAIXOS	303	17.138	6.645	
PANAMA	16	329	121	
REINO UNIDO	1.233	10.964	4.039	
SUÉCIA	1	3	1	
SUÍÇA	208	4.498	1.661	

DISCRIMINAÇÃO DA IMPORTAÇÃO		QUANTIDADE Kg	VALOR A BORDO NO BRASIL		OUTRAS UNIDADES
			Cr\$ 1.000	US \$	
77934	DE ZINCO, N.E.	247	6.449	2.394	
	ARGENTINA	204	6.196	2.282	
	ESTADOS UNIDOS	7	60	77	
	SUECIA	21	213	85	
77949	DE LUMBO, N.E.	105	9.255	3.408	
	ALEMANHA OC.	119	7.377	2.717	
	ESTADOS UNIDOS	5	403	148	
	REINO UNIDO	57	1.271	468	
	SUICA	5	204	75	
77969	DE NIQUEL, N.E.	9.174	271.795	103.328	
	ALEMANHA OC.	1.512	40.491	16.748	
	BELGICA-LUXEMBURGO	84	2.981	1.098	
	ESPAÑA	76	2.085	768	
	ESTADOS UNIDOS	1.857	47.087	18.277	
	FINLÂNDIA	149	5.420	2.005	
	ÍNDIA	416	55.100	20.625	
	ITALIA	31	902	349	
	JAPÃO	165	23.855	9.054	
	PAISES BAIXOS	20	2.143	678	
	REINO UNIDO	76	2.720	1.162	
	SUICA	4.708	88.411	32.564	
77999	MANUFATURAS DE OUTROS METAIS, N.E.	91	7.097	2.647	
	ALEMANHA OC.	1	141	52	
	ESPAÑA	11	1.051	387	
	ESTADOS UNIDOS	44	2.765	1.020	
	FRANÇA		8	3	
	PAISES BAIXOS		305	137	
	REINO UNIDO	35	2.827	1.048	
78000 A 78099	MANUFATURAS DE TÊXTEIS, EXCL. SECÇÕES 8.2, 8.3, 8.4, 8.7, E 8.9	731.763	5.705.501	2.146.340	
78000 A 78099	TECIDOS COMUNS DE ALGODÃO	5.975	63.281	23.293	
78011	ALVEJAÇOS OU BRANCOS, NAO LAVRADOS	403	13.955	5.140	
	SUICA	403	13.955	5.140	
78013	ESTAMPADOS NAO LAVRADOS	582	5.112	1.883	
	GUIANA BRT.	582	5.112	1.883	
78065	ADAMASCAÇOS	60	1.833	675	
	GUIANA BRT.	60	1.833	675	
78075	LONAS, MEIAS-LONAS E CORDOEL	35	841	270	
	CANADA	35	841	270	
78099	TECIDOS COMUNS DE ALGODÃO, N.E.	4.295	41.940	15.325	
	ESTADOS UNIDOS	3.665	24.215	8.919	
	GUIANA BRT.	33	1.447	533	
	PANAMA	188	5.880	2.166	
	PARAGUAI	346	8.358	3.103	
	SUICA	63	1.640	604	
78100 A 78199	TECIDOS COMUNS DE LINHO	7.655	28.656	9.493	
78100	LAVRADOS	97	752	277	
	GUIANA BRT.	97	752	277	
78199	TECIDOS COMUNS DE LINHO, N.E.	7.558	27.906	9.216	
	FRANÇA	29	1.075	398	
	GUIANA BRT.	45	948	202	
	PANAMA	8	646	238	
	REINO UNIDO	65	2.522	929	
	TCHECOSLOVAQUIA	7.411	23.113	7.451	
78200 A 78299	TECIDOS COMUNS DE SEDA	720	69.403	25.455	
78299	TECIDOS COMUNS DE SEDA, N.E.	720	69.403	25.455	
	FRANÇA	90	11.207	4.128	
	GUIANA BRT.	37	872	321	
	ITALIA	461	49.380	18.080	
	PANAMA	66	2.272	837	
	SUICA	66	15.672	2.089	
78300 A 78399	TECIDOS COMUNS DE Lã	1.862	55.470	20.430	
78399	TECIDOS COMUNS DE Lã, N.E.	1.862	55.470	20.430	
	FRANÇA	95	3.275	1.206	
	GUIANA BRT.	112	8.794	3.239	
	JAPÃO	443	14.252	5.249	
	PANAMA	519	8.653	3.187	
	REINO UNIDO	673	20.496	7.549	
78400 A 78499	TECIDOS COMUNS DE TÊXTEIS SINTÉTICOS E DE OUTRAS MATERIAS TÊXTEIS	92.810	478.076	381.308	
78400	DE CANHAMO	145	815	300	
	SUICA	145	815	300	
78455	CREPES E GAZES DE RAION	27	364	134	
	EXCL.P.PENEIRAS	27	364	134	
	GUIANA BRT.				
78459	TECIDOS DE RAION, N.E.	3.080	61.593	22.686	
	ESTADOS UNIDOS	25	1.257	463	
	FRANÇA	1.171	25.630	9.440	
	GUIANA BRT.	452	8.511	3.135	
	PANAMA	1.432	26.195	9.648	
78462	DE FIOS DE VIORO	77.676	663.031	258.657	
	ALEMANHA OC.	398	17.775	6.547	
	ARGENTINA	101	1.354	546	
	AUSTRIA	11	632	234	
	CANADA	1.133	7.455	3.358	
	ESTADOS UNIDOS	36.963	329.650	127.396	
	FRANÇA	21.425	158.393	62.039	
	ITALIA	555	8.861	3.264	
	JAPÃO	306	19.275	7.743	
	REINO UNIDO	10.124	22.646	8.591	
	SUICA	6.580	100.950	38.939	
78469	TECIDOS DE OUTRAS FIBRAS ARTIFICIAIS OU SINTÉTICAS, N.E.	11.039	250.413	91.579	
	ESPAÑA	4	358	132	

VII — IMPORTAÇÃO POR MERCADORIAS, SEGUNDO OS PAÍSES DE PROCEDÊNCIA — 1967

DISCRIMINAÇÃO DA IMPORTAÇÃO		QUANTIDADE Kg	VALOR A BORDO NO BRASIL		OUTRAS UNIDADES
			Cr\$ 1.000	US \$	
	ESTADOS UNIDOS	2.965	37.590	13.192	
	FRANÇA	250	2.756	1.015	
	GUIANA BRT.	551	9.614	3.541	
	ITALIA	1.67	5.283	1.946	
	JAPAO	1.691	33.930	12.350	
	PANAMA	4.259	118.344	43.588	
	REINO UNIDO	714	27.908	10.279	
	SUICA	438	13.030	5.536	
7847D	COM FIOS METALICOS	790	20.058	7.388	
	ESTADOS UNIDOS	250	2.278	839	
	ITALIA	33	1.069	687	
	JAPAO	507	19.915	5.862	
78480	DE MALHA, NAO ELASTICA	53	1.802	564	
	GUIANA BRT.	41	893	329	
	ITALIA	12	909	235	
78500 A	78599 FIOS,RENOAS,BORDADOS,FITAS E ARTS.SEMLHS.N.ELAST	41.177	999.388	387.663	
78504	FILOS DE SEOA NATURAL	18	2.539	935	
	FRANCA	18	2.539	935	
78509	FILOS, N.E.	9	996	367	
	FRANCA	9	996	367	
78514	RENDAS E TECIDOS DE RENOAS DE SEOA NATURAL	11	1.735	639	
	PANAMA	11	1.735	639	
78519	RENDAS E TECIDOS DE RENOAS, N.E., INCL. DE MALHAS	325	8.227	3.032	
	FRANCA	42	3.078	1.135	
	GUIANA BRT.	274	4.440	1.636	
	PANAMA	9	709	261	
78541	FITAS DE SEDA NATURAL	145	5.178	1.907	
	ITALIA	145	5.178	1.907	
78549	FITAS DE FIBRAS ARTIFICIAIS OU SINTETICAS, N.E.	32	4.268	1.970	
	BELGICA-LUXEMBURGO	5	1.915	958	
	FRANCA	27	2.753	1.012	
78559	FITAS DE OUTRAS MATERIAS TEXTEIS, NAO ELASTICAS, N.E.	21	3.047	1.122	
	BELGICA-LUXEMBURGO	2	664	246	
	FRANCA	17	2.318	852	
	ITALIA	2	65	24	
78571	CADARCOS, CORDOES OU TRANCOAS DE ALGODOO, NAO ELASTICOS	35.329	718.187	283.674	
	AUSTRIA	1.200	23.408	9.131	
	CANADA	2.317	49.012	19.110	
	QUINAMARCA	1.419	36.780	13.323	
	ESTADOS UNIDOS	2	79	29	
	ITALIA	576	11.172	4.115	
	JAPAO	5.631	107.316	42.297	
	PAISES BAIXOS	2.598	78.822	30.177	
	REINO UNIDO	92	5.085	2.066	
	SUICA	21.494	406.723	163.426	
	TCHECOSLOVAGUIA				
78574	CADARCOS, CORDOES OU TRANCOAS DE SEOA NAT., NAO ELASTICOS	1.061	203.456	79.786	
	QUINAMARCA	178	29.058	9.728	
	ESTADOS UNIDOS	109	19.340	7.140	
	JAPAO	1.574	159.078	56.918	
78579	CADARCOS, CORDOES, NAO ELASTICOS, N.E.	662	20.231	7.719	
	ALEMANHA OC.	24	1.059	390	
	ESTADOS UNIDOS	456	13.248	5.147	
	JAPAO	7	388	143	
	REINO UNIDO	179	5.336	2.039	
78593	ARTIGOS DE PASSAMANARIA, NAO ELASTICOS, N.E.	2.764	31.924	10.912	
	ALEMANHA OC.	400	4.441	1.485	
	ESTADOS UNIDOS	1.182	9.436	3.429	
	JAPAO	100	1.355	499	
	SUICA	907	11.436	4.340	
	TCHECOSLOVAGUIA	175	4.856	1.159	
78600 A	78699 FELTROS, TECIDOS ELASTICOS E OUTROS TCS. ESPECIAIS	186.715	2.676.603	1.002.409	
78600	FELTRO NAO IMPREGNADO EXCL. P. MAQUINAS	200	2.777	651	
	BELGICA-LUXEMBURGO	200	2.777	651	
78632	TEC. DE ALGODOO REVESTIDO P. DESENHO, PINTURA, MAPA, PLANTA.	428	5.637	2.076	
	ESTADOS UNIDOS	260	3.223	1.187	
	REINO UNIDO	168	2.414	889	
78639	TECIDOS REVESTIDOS P. DESENHO, PINTURA E MAPAS, N.E.	1.954	30.761	11.769	
	ALEMANHA OC.	424	7.729	2.930	
	ALEMANHA DR.	135	2.321	855	
	ESTADOS UNIDOS	552	2.759	1.128	
	PAISES BAIXOS	503	12.079	4.690	
	REINO UNIDO	340	5.081	2.166	
78641	TECIDOS DE ALGODOO IMPREGNADOS DE BORRACHA	110	1.419	521	
	ALEMANHA OC.	110	1.419	521	
78646	TECIDOS DE RAIÃO IMPREGNADOS DE BORRACHA	312	3.679	1.085	
	ESTADOS UNIDOS	312	3.679	1.085	
78649	TECIDOS IMPREGNADOS DE BORRACHA, N.E.	82.906	349.649	202.466	
	ALEMANHA OC.	78.901	513.206	189.141	
	ARGENTINA	7	117	43	
	ESTADOS UNIDOS	3.579	29.408	10.676	
	REINO UNIDO	419	6.418	2.596	
78651	TECIDOS P. ISOLAMENTOS E USOS SEMELHS, FITAS ISOLANTES	50.476	344.246	136.886	
	ALEMANHA OC.	1	39	13	
	ALEMANHA DR.	56	1.377	507	
	CANADA	12.903	73.668	28.607	
	ESTADOS UNIDOS	32.100	219.738	89.148	
	JAPAO	3.080	22.918	9.180	
	PAISES BAIXOS	80	1.187	449	
	REINO UNIDO	13	336	124	
	SUICA	1.443	20.987	8.858	
78659	TECIDOS REVESTIDOS OU IMPREGNADOS DE OUTRAS MATERIAS, N.E., INCL. LONAS PINTADAS P. CENARIOS	8.327	240.602	65.788	
	ALEMANHA OC.	302	13.004	4.687	
	ARGENTINA	390	8.887	2.400	

VII — IMPORTAÇÃO POR MERCADORIAS, SEGUNDO OS PAISES DE PROCEDÊNCIA — 1967

157

DISCRIMINAÇÃO DA IMPORTAÇÃO	QUANTIDADE Kg	VALOR A BORDO NO BRASIL		OUTROS UNIDADES
		Cr\$ 1.000	US \$	
ESTADOS UNIDOS	7.774	206.169		54.087
PAISES BAIXOS	369	12.426		4.614
78660 TECIDOS ELASTICOS, INCL. OE MALHA	97	2.362		870
ALEMANHA OC.	83	2.055		768
ONAMARCA	7	277		102
78685 GAZES P. PENEIRA	2.479	396.108		153.313
ALEMANHA OC.	33	14.673		5.623
AUSTRIA	33	9.862		1.298
AUSTRIA	20	2.371		1.140
ESTADOS UNIDOS	10	3.300		1.456
FRANCA	355	40.149		19.684
ITALIA	31	2.697		1.215
JAPAO	143	16.123		6.307
SUECIA	13	2.042		752
SUICA	1.708	308.821		121.338
78689 TECIDOS P. MAQUINAS E FABRICAS, N.E.	36.753	1.060.847		410.219
ALEMANHA OC.	3.035	63.854		22.676
AUSTRIA	172	6.975		2.578
CANADA	27.907	810.701		317.302
ONAMARCA	69	3.038		1.356
ESTADOS UNIDOS	4.453	131.869		49.710
FRANCA	240	11.137		4.102
ITALIA	83	2.595		1.138
JAPAO	3	84		31
PAISES BAIXOS		43		16
REINO UNIDO	62	2.407		914
SUECIA	639	22.375		8.264
SUICA	74	9.737		2.132
78699 OUTROS TECIDOS ESPECIAIS, N.E.	2.698	38.390		14.775
ALEMANHA OC.	1.092	6.103		2.995
AUSTRIA	1	76		28
ONAMARCA	4	543		200
ESTADOS UNIDOS	1.008	22.341		8.919
FINLANDIA	5	181		67
FRANCA	22	265		97
ITALIA	1	69		31
REINO UNIDO	4	122		55
SUICA	561	8.690		3.183
78700 A 78799 CORDOALHA, TUBOS, CORREIAS E OUTROS ARTS. ESPECIAIS	24.912	513.006		193.331
78719 CARAPUCAS P. CHAPEUS, NAO ENFORMAOS, N.E.	11.497	67.314		25.788
BOLIVIA	10.919	45.865		17.888
EUADOR	578	21.449		7.900
78733 CORDOALHAS, CABOS E COROIS DE CANHAMO	286	678		240
ALEMANHA OC.	1	24		7
JAPAO	285	654		241
78739 CORDOALHAS, CABOS E COROIS, N.E.	1.478	15.098		3.329
ALEMANHA OC.	10	136		50
ESTADOS UNIDOS	508	6.687		2.563
ITALIA	24	2.022		813
JAPAO	936	6.233		2.303
78749 REDES, N.E.	135	3.061		1.422
ESTADOS UNIDOS	18	1.154		425
JAPAO	47	2.279		838
PORTUGAL	70	432		159
78751 TUBOS DE ALGODOO P. MANGUEIRAS E SEMELHS	2.561	81.131		29.902
ESTADOS UNIDOS	47	1.940		587
PAISES BAIXOS	2.346	74.872		27.577
SUICA	168	4.719		1.338
78759 TUBOS P. MANGUEIRAS E SEMELHS, N.E.	2.321	54.170		20.682
ALEMANHA OC.	16	1.307		481
BELGICA-LUXEMBURGO	18	919		189
ESTADOS UNIDOS	1.932	26.947		10.481
FRANCA	1.188	24.665		9.025
ITALIA	13	120		54
REINO UNIDO	54	1.192		441
SUICA		24		11
78761 CORREIAS DE ALGODOO P. MOVIMENTO E TRANSMISSO	1.469	39.609		13.366
ALEMANHA OC.	1.139	21.942		8.076
ALEMANHA OC.	180	8.988		3.163
ESTADOS UNIDOS	130	3.012		1.660
REINO UNIDO	20	1.267		467
78769 CORREIAS P. MOVIMENTO E TRANSMISSO, N.E.	3.860	200.638		77.348
ALEMANHA OC.	967	53.252		19.734
BELGICA-LUXEMBURGO	1	27		12
CANADA	938	49.368		18.442
ESTADOS UNIDOS	540	27.639		10.698
FRANCA	6	277		102
ITALIA	2	91		34
JAPAO	13	146		54
PAISES BAIXOS	3	109		40
REINO UNIDO	323	18.829		7.929
SUECIA	1.054	53.384		19.322
SUICA	13	1.520		581
78771 GAXETAS, ARRUELAS E SEMELHS	253	12.500		4.329
ALEMANHA OC.	211	11.154		4.047
ESTADOS UNIDOS	32	882		311
PAISES BAIXOS		19		7
SUICA	10	448		164
78779 ARTIGOS P. MAQUINAS, N.E., EXCL. CORREIAS	1.056	41.407		14.317
ALEMANHA OC.	201	15.690		5.120
ESTADOS UNIDOS	373	19.067		6.346
ITALIA	23	2.989		1.101
PAISES BAIXOS	7	343		128
REINO UNIDO	452	3.318		1.222
78800 A 78899 ROUPA DE CAMA E MEIA, CORTINAS E SEMELHS. E OUTROS ARTIGOS DE USO DOMESTICO	3.342	34.443		12.931
78811 COLCHAS DE ALGODOO	917	7.719		2.843
PANAMA	917	7.319		2.843
78812 COLCHAS DE RAO	109	1.800		663
PANAMA	109	1.800		663

VII — IMPORTAÇÃO POR MERCADORIAS, SEGUNDO OS PAISES DE PROCEDENCIA — 1967

DISCRIMINAÇÃO DA IMPORTAÇÃO	QUANTIDADE Kg	VALOR A BORDO NO BRASIL		OUTRAS UNIDADES
		Cr\$ 1.000	US \$	
78818 COBERTURAS E MANTAS DE MATERIAS TEXTEIS, EXCL. DE FELTRO E FLOCOS DE MALHA	438	6.565	2.418	
ESTADOS UNIDOS	364	6.049	2.228	
PANAMA	54	516	190	
78820 LENÇÓIS, FROCHAS E SEMELHS.	369	6.241	2.299	
GUIANA BRT.	32	953	351	
PANAMA	337	5.288	1.948	
78831 TOALHAS DE MESA E GUARDANAPÓS DE ALGODOÃO.	47	1.667	614	
GUIANA BRT.	40	1.140	420	
PANAMA	7	527	194	
78832 TOALHAS DE MESA E GUARDANAPÓS DE LINHO.	1.536	6.932	2.783	
PANAMA	27	1.298	478	
PARAGUAI.	7	654	241	
TCHECOSLOVAQUIA	1.502	4.980	2.064	
78839 TOALHAS DE MESA E GUARDANAPÓS, N.E.	81	1.950	718	
ESTADOS UNIDOS.	15	98	36	
PANAMA	65	1.816	669	
PARAGUAI.	1	36	13	
78852 PANOS DE LINHO P. MESA, COZINHA E QUARNIÇÕES P. MOVELS.	21	1.129	416	
PANAMA	21	1.129	416	
78861 CORTINAS, REPOSTEIROS E ARTS. P. DECORAÇÃO DE ALGODOÃO	6	141	52	
PANAMA	6	141	52	
78869 CORTINAS, REPOSTEIROS E OUTROS ARTIGOS P. DECORAÇÃO, N.E.	18	299	125	
ALEMANHA OC.	16	180	81	
PANAMA	2	119	44	
78900 A 78999 OUTRAS MANUFATURAS DE TEXTEIS EXCL. SECOS 8.2, 8.3 8.4, 8.7 E 9.9	367.015	267.175	90.027	
78901 TAPETES, ALCATIFAS, ESTEIRAS E TAPECARIA, DE Lã	2.030	42.059	15.430	
ALEMANHA OC.	1.571	30.582	11.203	
AUSTRIA	60	3.242	1.194	
REINO UNIDO	40	1.010	372	
RUMANIA	359	7.225	2.661	
78911 TAPETES, ALCATIFAS, ESTEIRAS E TAPECARIA, DE ALGODOÃO.	54	434	160	
SURINAME.	54	434	160	
78919 TAPETES, ALCATIFAS, ESTEIRAS E TAPECARIA, DE TEXTEIS, N.E.	59	402	148	
GUIANA BRT.	38	114	42	
PANAMA	21	288	106	
78930 LINÇÓIS, CONGOLEOS E SEMELHS.	2.956	5.904	1.871	
ALEMANHA OC.	100	2.130	481	
TCHECOSLOVAQUIA	2.250	3.774	1.390	
78935 COBERTURA DE PISO A BASE DE PAPEL OU CARTÃO	362.292	214.254	70.903	
ALEMANHA OC.	189.318	113.377	39.868	
PAISES BAIXOS	19.090	12.334	4.207	
REINO UNIDO	153.884	88.543	26.828	
78950 LONAS ALCATROADAS P. BARRACAS, TOLEOS, BARRACAS P. PRAIA, VELAS NAUTICAS E OUTROS ARTS. DE LONA.	230	4.122	1.515	
ESTADOS UNIDOS.	14	2.449	902	
FRANCA.	216	1.673	613	

DISCRIMINAÇÃO DA IMPORTAÇÃO	QUANTIDADE Kg	VALOR A BORDO NO BRASIL		OUTRAS UNIDADES
		Cr\$ 1.000	US \$	
80000 A 89999 ARTIGOS MANUFATURADOS DIVERSOS	9.411.909	156.691.207	61.339.914	
80000 A 80999 APARELHOS E MATERIAL P. INSTALAÇÕES SANITÁRIAS, DE AQUECIMENTO E ILUMINAÇÃO	26.580	387.281	150.384	
80100 A 80199 PIAS, BIDÊS, BANHEIRAS E ARTIGOS SANITÁRIOS SEMELHES DE MATS. CERÁMICAS E DE OUTRAS MATS., EXCL. METAIS	1.083	4.737	1.745	
80160 DE LOUCA,	1.083	4.737	1.745	
ALEMANHA OC.	119	1.931	964	
ESTADOS UNIDOS.	970	3.206	1.181	
80500 A 80599 FORNOS, RADIADORES E SEMELHES P. AQUECIMENTO CENTRAL NÃO ELÉTRICOS, SEUS PERTENCENES E ACESSÓRIOS	910	820	302	
80500 FORNOS, RADIADORES E SEMELHES P. AQUECIMENTO CENTRAL, NÃO ELÉTRICOS, SEUS PERTENCENES E ACESSÓRIOS.	910	820	302	
ESTADOS UNIDOS.	910	820	302	
80700 A 80799 LANTERNAS E LÂMPADAS PORTÁTEIS; BICOS P. LÂMPADAS DE GÁS E A COMBUSTÍVEL LIQUÍDO	17.823	219.675	84.957	
80701 LANTERNAS E LÂMPADAS PORTÁTEIS ELETROMAGNÉTICAS, DE PILHA E SEMELHES.	17.800	219.024	84.921	
ALEMANHA OC.	1.991	36.251	14.246	
ALEMANHA OR.	16	793	292	
ESTADOS UNIDOS.	825	13.666	5.422	
GUILIANA BRT.	181	2.276	838	
HONG-KONG.	1.252	11.956	5.201	
JAPÃO.	8.198	129.294	49.045	
PAÍSES BAIXOS.	6	369	134	
PANAMA.	1	38	14	
REINO UNIDO.	53	832	444	
SUECIA.	1	39	16	
TCHECOSLOVÁQUIA.	5.276	23.916	8.669	
80709 LANTERNAS E LÂMPADAS PORTÁTEIS, N.E.		27	6	
ESTADOS UNIDOS.		27	6	
80780 ACESSÓRIOS P. LÂMPADAS, LANTERNAS E SEMELHES, N.E. ELÉTRICOS. ALEMANHA OC.	23	624	230	
80800 A 80899 ABAJURES, SUPORTES E ARTIGOS SEMELHES P. ILUMINAÇÃO, DE TODAS AS MATERIAS	9.364	162.049	63.780	
80859 ABAJURES E ARTIGOS SEMELHES DE VIDRO, N.E.	265	6.396	2.977	
ALEMANHA OC.	124	3.446	1.490	
ESTADOS UNIDOS.	137	2.807	1.034	
FRANÇA.	3	81	30	
SUECIA.	1	62	23	
80860 DE METAIS	8.412	140.355	58.857	
ALEMANHA OC.	2.199	37.966	15.253	
ESTADOS UNIDOS.	6.099	97.659	38.749	
FRANÇA.	34	1.326	467	
HUNGRIA.	31	494	182	
JAPÃO.	4	93	42	
PAÍSES BAIXOS.	23	2.638	970	
REINO UNIDO.	22	579	214	
80899 ABAJURES E ARTIGOS SEMELHES, N.E.	687	14.898	5.346	
ESTADOS UNIDOS.	144	2.264	834	
ITALIA.	100	1.529	414	
REINO UNIDO.	443	11.078	4.088	
SUÍÇA.		27	10	
81000 A 81999 MOVEIS E ACESSÓRIOS	40.016	264.400	101.427	
81200 A 81299 MOVEIS DE MADEIRA E ACESSÓRIOS, EXCL. DIVISÃO 8.16	99	559	227	
81210 CADEIRAS, BANCOS, POLTRONAS, SOFAS E SEMELHES.	74	253	114	
ALEMANHA OC.	74	253	114	
81299 MOVEIS DE MADEIRA E ACESSÓRIOS, N.E. BY CL. DIVISÃO 8.16	25	306	113	
ITALIA.	22	244	90	
SUECIA.	3	62	23	
81400 A 81499 MOVEIS DE METAL E ACESSÓRIOS, EXCL. DIVISÃO 8.16	28.914	96.914	35.873	
81400 ARQUIVOS E FICHAÍRIOS.	5.058	24.168	8.244	
ALEMANHA OC.	4.669	20.841	7.515	
ESTADOS UNIDOS.	383	3.997	1.281	
PANAMA.	6	130	48	
81450 CADEIRAS, BANCOS, POLTRONAS, SOFAS E SEMELHES.	96	1.499	653	
ESTADOS UNIDOS.	8	131	37	
REINO UNIDO.	88	1.368	616	
81499 MOVEIS DE METAL, N.E. INCL. ACESSÓRIOS.	23.160	71.252	26.376	
ALEMANHA OC.	18.891	42.002	15.926	
ESTADOS UNIDOS.	4.189	28.551	10.532	
SUÍÇA.	80	699	318	
81600 A 81699 MESAS DE OPERAÇÕES, OUTROS MOVEIS P. USO EM MEDICINA E CIRURGIA, CADEIRAS P. DENTISTAS E OUTRAS COM DISPOSITIVOS MECÂNICOS, SEUS PERTENCENES E ACESS.	5.354	81.527	33.861	
81600 MESAS P. OPERAÇÕES	2.910	51.819	22.606	
ALEMANHA OC.	2.253	46.316	20.579	
JAPÃO.	657	5.503	2.027	
81630 OUTROS MOVEIS P. USO EM MEDICINA E CIRURGIA.	980	13.252	5.194	
ALEMANHA OC.	980	13.252	5.194	
81640 CADEIRAS P. DENTISTAS.	958	7.190	2.648	
ALEMANHA OC.	70	834	307	
ESTADOS UNIDOS.	888	6.356	2.341	
81660 OUTRAS CADEIRAS COM DISPOSITIVOS MECÂNICOS.	506	9.206	3.413	
ALEMANHA OC.	170	2.310	851	

VII — IMPORTAÇÃO POR MERCADORIAS, SEGUNDO OS PAÍSES DE PROCEDÊNCIA — 1967

DISCRIMINAÇÃO DA IMPORTAÇÃO	QUANTIDADE Kg	VALOR A BORDO NO BRASIL		OUTRAS UNIDADES
		Cr\$ 1.000	US \$	
ESTAOS UNIDOS.	336	6.956	2.562	
81900 A 81999 OUTROS MOVEIS E ACESSORIOS	6.249	85.395	31.466	
81901 COLCHÕES DE MOLASUM	25	318	117	1
ESTAOS UNIDOS.	25	318	117	1
81910 TRAVESEIROS, ALMOFAOAS E SEMELHS.	4.179	73.987	27.117	
ESTAOS UNIDOS.	4.132	72.384	26.674	
SUICA	39	1.073	395	
PANAMA.	8	130	48	
81999 OUTROS MOVEIS, N.E.INCL.ACESSORIOS.	2.045	11.490	4.232	
ALEMANHA OC.	2.045	11.490	4.232	
82000 A 82999 ARTIGOS P.VIAGEM, MALAS DE MÃO, E ARTIGOS SEMELHS.	7.234	71.101	26.086	
82200 A 82299 MALAS, MALETAS, CESTAS, BOLSAS, E SEMELHS. P.VIAGEM	4.992	23.788	8.570	
82200 DE PELLIS E COUROS	194	5.962	1.953	
ALEMANHA OC.	5	327	120	
ALEMANHA OR.	45	182	67	
ESTAOS UNIDOS.	84	2.717	946	
ITALIA.	18	1.183	247	
JAPÃO	42	1.526	563	
PANAMA.		27	10	
82220 DE MADEIRA.	1.043	1.621	597	
ALEMANHA OC.		27	10	
JAPÃO	11	147	54	
PORTUGAL.	1.082	1.447	533	
82230 DE PAPELÃO OU FIBRA VULCANIZADA	41	301	130	
ESTAOS UNIDOS.	1	16	6	
PANAMA.	13	65	24	
REINO UNIO	27	220	100	
82241 DE FERRO E AOD.	72	344	127	
ITALIA.	26	119	44	
SUICA	46	225	83	
82280 DE MATERIAS PLÁSTICAS	3.592	15.560	5.763	
ALEMANHA OC.	825	3.461	1.305	
ALEMANHA OR.	2	57	26	
ESTAOS UNIDOS.	35	1.251	456	
GUIANA BRT.	21	418	154	
JAPÃO	177	1.949	718	
PAÍSES BAIXOS	1.528	3.548	1.316	
PANAMA.	31	478	176	
REINO UNIO	452	3.849	1.510	
SUICA	1	85	31	
TCHECOSLOVAQUIA	520	464	171	
82500 A 82599 CARTEIRAS, BOLSAS, PORTA-CHAVES, E SEMELHS.	2.009	40.162	14.882	
82500 DE PELES E COUROS	62	5.069	1.867	
FRANÇA.	43	3.158	1.163	
ITALIA.	19	1.911	704	
82550 DE MATERIAS TEXTÉIS	131	2.844	1.045	
ALEMANHA OC.	121	2.643	971	
PANAMA.	10	201	74	
82570 DE MATERIAS PLÁSTICAS	847	9.515	3.505	
ESTAOS UNIDOS.	49	953	351	
ITALIA.	24	1.200	442	
PANAMA.	774	7.362	2.712	
82599 CARTEIRAS, BOLSAS E SEMELHS. N.E.	959	22.734	8.465	
ALEMANHA OC.	101	2.498	919	
ESTAOS UNIDOS.	213	8.780	3.234	
ITALIA.	31	1.738	640	
JAPÃO	149	2.028	747	
PANAMA.	64	1.775	654	
TCHECOSLOVAQUIA	411	5.915	2.271	
82600 A 82699 CIGARREIRAS, BOLSAS P.FUMO, FOSFOREIRAS E SEMELHS.	233	7.151	2.634	
82670 DE MATERIAS PLÁSTICAS	2	130	48	
ESTAOS UNIDOS.	2	130	48	
82699 CIGARREIRAS, FOSFOREIRAS E SEMELHS. N.E.	231	7.021	2.986	
ALEMANHA OC.	140	4.956	1.678	
JAPÃO	41	1.466	540	
PANAMA.	50	999	368	
83000 A 83999 ROUPA FEITA, EXCL.SECÃO 7.4	32.743	1.040.687	390.427	
83000 A 83099 MEIAS, EXCL.ELÁSTICAS	8.302	375.317	138.216	
83000 DE ALGODÃO.	103	3.297	1.191	3.096
ITALIA.	103	3.297	1.191	3.096
83070 DE NYLON.	8.199	372.020	137.025	280.888
CANADA.	60	4.369	1.602	1.200
ESTAOS UNIDOS.	6.548	257.003	94.661	192.088
FRANÇA.	1.405	105.697	38.931	82.596
PANAMA.	96	4.971	1.831	5.004
83100 A 83199 ROUPA FEITA DE MALHA OU DE TECIDO DE MALHA	532	39.884	14.200	
83101 ROUPA EXTERIOR DE ALGODÃO	252	18.350	6.429	
ESTAOS UNIDOS.		22	8	
GUIANA BRT.	98	2.110	777	
ITALIA.	154	16.228	5.644	
83111 ROUPA EXTERIOR DE SEDA NATURAL.	9	3.939	1.451	
ITALIA.	9	3.939	1.451	
83115 ROUPA EXTERIOR DE Lã.	53	7.076	2.589	
ITALIA.	23	2.724	986	
REINO UNIO	20	3.660	1.348	

DISCRIMINAÇÃO DA IMPORTAÇÃO		QUANTIDADE		VALOR A BORDO NO BRASIL		OUTRAS UNIDADES
		PESO	KG	CR\$ 1.000	US \$	
				VALOR	DOLAR	UNIDADES
	SUIÇA		10	692		255
83125	ROUPA EXTERIOR DE NYLON		30	5.152		1.785
	ITALIA		30	5.152		1.785
83139	ROUPA EXTERIOR, N.E.		188	5.357		1.966
	ESTADOS UNIDOS		135	2.262		833
	ITALIA		5	247		64
	PANAMA		48	2.848		1.049
83200 A 83299	ROUPA FEITA, EXCL. DE MALHA, COURO E MATS. IMPERMEAVS		16.953	374.493		141.703
83211	ROUPA EXTERIOR DE ALGODAO P. HOMENS E RAPAZES.		3.322	11.806		11.806
	ESTADOS UNIDOS		984	8.857		3.262
	GUIANA BRT.		19	524		193
	PANAMA		2.289	20.946		7.715
	PARAGUAI		30	1.479		536
83229	ROUPA EXTERIOR P. HOMENS E RAPAZES, N.E.		2.207	11.861		11.735
	ESTADOS UNIDOS		1.524	17.135		6.311
	GUIANA BRT.		474	11.636		4.286
	ITALIA		24	193		71
	JAPAO		147	1.306		491
	PANAMA		38	1.591		586
83231	ROUPA EXTERIOR DE ALGODAO P. SENHORAS E CRIANCAS		2.076	74.281		29.980
	ESTADOS UNIDOS		26	1.005		370
	FRANCA		106	5.063		1.884
	ITALIA		119	5.599		2.062
	PANAMA		177	18.719		6.894
	PARAGUAI		1.668	43.895		18.370
83233	ROUPA EXTERIOR DE LINHO P. SENHORAS E CRIANCAS		104	1.352		498
	GUIANA BRT.		61	71		26
	PARAGUAI		43	1.281		472
83235	ROUPA EXTERIOR, DE SEDA NATURAL, P. SENHORAS E CRIANCAS.		18	2.759		1.016
	ITALIA		7	2.221		818
	PANAMA		11	538		198
83241	ROUPA EXTERIOR DE Lã P. SENHORAS E CRIANCAS		10	225		83
	ESTADOS UNIDOS		10	225		83
93243	ROUPA EXTERIOR DE RAION P. SENHORAS E CRIANCAS		211	7.009		2.582
	ESTADOS UNIDOS		109	3.090		1.123
	GUIANA BRT.		75	2.924		1.077
	PANAMA		27	1.037		362
83245	ROUPA EXTERIOR DE NYLON P. SENHORAS E CRIANCAS		530	11.135		4.101
	ESTADOS UNIDOS		178	4.138		1.546
	GUIANA BRT.		237	3.131		1.153
	PANAMA		115	3.866		1.402
83249	ROUPA EXTERIOR P. SENHORAS E CRIANCAS, N.E.		1.728	37.676		13.877
	ESTADOS UNIDOS		726	13.023		4.797
	GUIANA BRT.		84	513		189
	ITALIA		20	1.056		389
	JAPAO		17	127		47
	PAISES BAIXOS		13	27		10
	PANAMA		868	22.930		8.445
83251	ROUPA INTERIOR DE ALGODAO P. HOMENS E RAPAZES.		3.858	95.957		36.399
	ESTADOS UNIDOS		1	84		31
	GUIANA BRT.		393	8.896		3.277
	ITALIA		348	12.793		4.712
	PANAMA		448	8.567		3.156
	PARAGUAI		2.504	62.462		24.061
	SURINAM		164	3.155		1.162
83253	ROUPA INTERIOR DE LINHO P. HOMENS E RAPAZES.		31	1.281		472
	PARAGUAI		31	1.281		472
83255	ROUPA INTERIOR DE SEDA NATURAL P. HOMENS E RAPAZES		37	1.384		510
	PANAMA		37	1.384		510
83263	ROUPA INTERIOR DE RAION P. HOMENS E RAPAZES.		157	3.608		1.329
	PANAMA		157	3.608		1.329
83265	ROUPA INTERIOR DE NYLON P. HOMENS E RAPAZES.		70	1.183		436
	ESTADOS UNIDOS		37	358		132
	GUIANA BRT.		2	65		24
	PANAMA		31	760		280
83269	ROUPA INTERIOR P. HOMENS E RAPAZES, N.E.		1.164	21.861		8.057
	ESTADOS UNIDOS		122	1.526		562
	GUIANA BRT.		799	14.043		5.467
	PANAMA		243	5.492		2.023
83271	ROUPA INTERIOR DE ALGODAO P. SENHORAS E CRIANCAS		44	2.012		741
	GUIANA BRT.		30	1.550		571
	PANAMA		14	462		170
83293	ROUPA INTERIOR DE RAION P. SENHORAS E CRIANCAS		13	228		84
	GUIANA BRT.		13	228		84
83285	ROUPA INTERIOR DE NYLON P. SENHORAS E CRIANCAS		497	15.101		5.562
	ESTADOS UNIDOS		151	3.597		1.321
	GUIANA BRT.		314	10.504		3.869
	PANAMA		32	1.010		372
83289	ROUPA INTERIOR P. SENHORAS E CRIANCAS, N.E.		876	33.774		12.440
	ESTADOS UNIDOS		462	18.011		6.434
	JAPAO		39	1.596		598
	PANAMA		375	14.167		5.218
83400 A 83499	ROUPAS DE MATS. IMPERMEAVEIS, INCL. MATS. PLASTICAS		3	76		28
83430	ROUPA EXTERIOR PARA HOMENS E RAPAZES, N.E.		3	76		28
	GUIANA BRT.		3	76		28
83500 A 83599	CHAPEUS, GOVES E SEMELHS.		1.341	37.133		13.677
83540	DE PALHA DO CHILE, DE MAMILHA E DO PERU		1.326	36.587		13.476
	EQVADOR		1.326	36.587		13.476
83599	CHAPEUS, GOVES E SEMELHS, N.E.		15	546		201
	ALEMANHA DE		1	75		33

VII — IMPORTAÇÃO POR MERCADORIAS, SEGUNDO OS PAISES DE PROCEDÊNCIA — 1967

DISCRIMINAÇÃO DA IMPORTAÇÃO	QUANTIDADE Kg	VALOR A BORDO DO BRASIL		OUTRAS UNIDADES
		Cr\$ 1.000	US \$	
	PESO KG	VALOR	DOLAR	UNIDADES
ESTADOS UNIDOS	5	223	82	32
PANAMA	5	288	106	
83600 A 83699 LUVAS E MITENES, EXCL. DE AMIANTO	1.392	53.373	21.119	
83605 DE BORRACHA PARES	1.032	46.693	18.984	1.582
ALEMANHA OC.	356	8.771	3.770	457
ESTADOS UNIDOS	597	94.985	13.733	1.076
FRANÇA	4	57	21	3
JAPÃO	10	497	183	10
PAISES BAIXOS	65	2.385	877	36
83670 DE NYLON PARES	1	98	38	60
PANAMA	1	98	36	60
83699 LUVAS E MITENES, N.E., EXCL. DE AMIANTO PARES	359	6.782	2.499	639
ALEMANHA OC.	336	4.342	1.823	560
ESTADOS UNIDOS	21	2.594	959	51
PANAMA	2	46	17	24
83900 A 83999 OUTRAS ROUPAS FEITAS	4.220	160.209	61.484	
83900 LENÇOS	353	11.158	4.081	
ESTADOS UNIDOS	26	714	263	
ITALIA	1	253	66	
PANAMA	272	6.412	2.361	
REINO UNIDO	1	71	26	
SUICA	53	3.706	1.365	
83910 GRAVATAS	414	18.318	6.681	
FRANÇA	12	311	109	
ITALIA	21	3.125	1.085	
JAPÃO	321	10.403	3.832	
PANAMA	45	1.573	580	
REINO UNIDO	13	1.318	559	
SUICA	2	386	142	
83940 MEIAS E OUTROS ARTIGOS SEMELHS. DE MALHA ELASTICA	491	60.762	24.956	
ESTADOS UNIDOS	491	60.762	24.956	
83950 CINTAS, LIGAS, SUSPENSORIOS, CINTOS E SEMELHS. ELASTICOS OU NÃO INCL. DE MALHA, EXCL. DE BORRACHA, PELES E COUROS	332	8.915	3.284	
ESTADOS UNIDOS	220	6.814	2.510	
GUIANA BRT.	63	372	137	
PANAMA	49	1.729	637	
83960 CINTOS, SUSPENSORIOS E SEMELHS. DE PELES E COUROS	94	1.564	597	
ITALIA	93	1.322	487	
SUICA	1	242	110	
83970 CHALES, ECHARPES, MANTILHAS E SEMELHS.	1.228	32.021	11.793	
ESPAÑA	127	10.148	3.738	
JAPÃO	920	16.391	6.004	
PANAMA	180	5.449	2.007	
PARAGUAI	1	123	44	
83999 OUTRAS ROUPAS FEITAS, N.E.	1.308	27.471	10.492	
ALEMANHA OC.	744	14.342	5.374	
ESTADOS UNIDOS	564	13.129	5.118	
84000 A 84999 CALÇADOS	10.906	80.612	30.822	
84100 A 84199 CALÇADOS P. USO DOMESTICO, EXCL. DE BORRACHA	1.399	8.282	3.036	
84100 SAPOLIAS PARES	1.394	8.182	2.999	3.951
ESTADOS UNIDOS	12	320	118	36
GUIANA BRT.	74	719	265	280
ITALIA	58	1.473	516	135
PARAGUAI	1.250	5.670	2.100	3.500
84199 CALÇADOS P. USO DOMESTICO, N.E., EXCL. DE BORRACHA PARES	5	100	37	72
PANAMA	5	100	37	72
84300 A 84399 CALÇADOS DE COURO, EXCL. DE VISAO 8.41	1.019	26.075	10.054	
84320 BOTAS PARES	382	7.923	3.585	200
ESTADOS UNIDOS	382	7.923	3.585	200
84360 SAPATOS PARES	637	18.152	6.469	1.066
FRANÇA	820	7.088	2.611	314
GUIANA BRT.	112	657	242	150
ITALIA	317	7.885	2.687	474
PANAMA	43	312	115	72
PARAGUAI	45	2.210	814	56
84500 A 84599 CALÇADOS DE MATERIAS TEXTEIS, EXCL. DE VISAO 8.41	40	420	155	
84500 CALÇADOS DE MATERIAS TEXTEIS PARES	40	420	155	124
GUIANA BRT.	38	377	139	100
PANAMA	2	43	16	24
84700 A 84799 CALÇADOS DE BORRACHA	822	8.851	3.936	
84720 BOTAS PARES	22	660	243	12
ESTADOS UNIDOS	22	660	243	12
84730 SAPATOS PARES	800	8.191	3.693	1.000
CANADA	800	8.191	3.693	1.000
84800 A 84899 CALÇADOS DE MATERIA PLASTICA, EXCL. DE VISAO 8.41	7.526	36.984	13.641	
84800 CALÇADOS DE MATERIA PLASTICA PARES	7.526	36.984	13.641	32.384
GUIANA BRT.	200	1.767	651	484
PARAGUAI	7.326	35.217	12.990	31.900
85000 A 85999 APARELHOS, INSTRUMENTOS E OBJETOS PROFISSIONAIS E CIENTIFICOS, RELOGIOS, SEUS PERTENCES E ACCESS.	2.846.486	98.965.915	38.378.820	
85100 A 85199 APARELHOS E INSTRUMENTOS DE OBSERVAÇÃO E ÓTICA	129.238	8.126.906	3.170.986	
85105 VÍCIOS P. OCULOS, TRABALHADOS, DESMONTADOS	25.018	988.227	372.645	

DISCRIMINAÇÃO DA IMPORTAÇÃO	QUANTIDADE Kg	VALOR A BORDO NO BRASIL		OUTRAS UNIDADES
		Cr\$ 1.000	US \$	
ALEMANHA OR	28	3.414	1.538	
CANADA	251	6.475	2.472	
ESTADOS UNIDOS	17.153	747.298	293.888	
FRANÇA	741	31.207	11.521	
HUNGRIA	3.544	93.021	31.603	
JAPÃO	996	23.067	9.351	
REINO UNIDO	813	26.022	9.809	
SUIÇA	5	2.919	1.075	
85110 LENTES, PRISMAS E OUTROS ELEMENTOS ÓPTICOS, TRABALHAOS, DESMONTAOS	7.242	298.957	116.698	
ALEMANHA OC	2.818	112.418	42.785	
BELGICA-LUXEMBURGO		340	153	
DINAMARCA		358	132	
ESTADOS UNIDOS	1.727	135.803	53.760	
FRANÇA	1.319	15.401	5.697	
ITALIA	151	16.253	5.983	
JAPÃO	1.205	17.101	7.284	
PAISES BAIXOS	9	894	400	
POLONIA		16	6	
REINO UNIDO	7	1.118	412	
SUIÇA	1	312	115	
TCHECOSLOVAQUIA		11	4	
VENEZUELA		942	347	
85120 OBJETIVAS, OCULARES, CONDENSAOORES, LENTES E OUTROS ELEMENTOS ÓTICOS, MONTAOS	20.058	957.995	380.459	
ALEMANHA OC	1.584	240.680	93.257	
ALEMANHA OR	760	78.924	32.352	
AUSTRIA	21	9.337	3.357	
ESTADOS UNIDOS	872	96.897	38.705	
FRANÇA	31	5.710	2.101	
ITALIA	74	4.524	1.671	
JAPÃO	16.667	417.082	168.416	
PAISES BAIXOS	3	2.598	957	
PANAMA	18	4.669	1.985	
POLONIA	28	4.101	1.541	
REINO UNIDO	236	15.405	6.181	
SUECIA	131	8.609	3.171	
SUIÇA	83	65.837	25.004	
TCHECOSLOVAQUIA	33	1.834	721	
U.R.S.S.	17	1.786	658	
85130 ARMAOS P. OCULOS, LORGNS E SEMELHS E SUAS PARTES	23.620	2.449.070	950.565	
ALEMANHA OC	3.450	478.847	183.683	
ARGENTINA	47	8.585	3.162	
AUSTRIA	26	3.340	1.230	
ESPAHA	214	28.790	11.842	
ESTADOS UNIDOS	1.006	159.498	58.815	
FRANÇA	10.158	1.131.701	443.729	
HONG-KONG	158	26.723	10.373	
HUNGRIA	594	30.939	11.601	
IRLANDA	45	4.598	2.071	
ITALIA	6.888	500.317	193.579	
JAPÃO	896	51.930	20.281	
PAISES BAIXOS	194	19.690	7.252	
SUIÇA	43	7.898	2.947	
85140 OCULOS, LORGNS E SEMELHS P. CORRECAO E PROTECAO	948	58.346	21.614	19.882
ALEMANHA OC	8	1.083	411	145
ESTADOS UNIDOS	14	576	250	93
FRANÇA	462	31.685	11.670	10.691
ITALIA	316	21.192	7.881	7.498
PAISES BAIXOS	3	500	184	48
PANAMA	145	3.308	1.218	1.408
85150 TELESCOPIOS E OUTROS INSTRUMENTOS DE ASTRONOMIA	2.859	31.263	12.885	
ALEMANHA OR	415	7.706	3.471	
ESTADOS UNIDOS	39	2.331	1.050	
FRANÇA	80	136	50	
JAPÃO	2.182	19.003	7.545	
POLONIA	34	1.091	402	
SUIÇA	5	996	367	
85160 BINOCULOS E OCULOS DE ALCANCE COM OU SEM PRISMAS	3.911	96.779	40.973	3.801
ARGENTINA	96	5.623	2.533	400
HONG-KONG	482	9.848	4.436	500
JAPÃO	2.444	70.657	29.440	2.648
PANAMA	228	8.442	3.169	153
U.R.S.S.	61	2.209	995	100
85170 MICROSCOPIOS, EXCL. ELETRONICOS	40.481	2.659.848	1.035.213	20.715
ALEMANHA OC	9.039	1.104.447	436.899	1.014
ALEMANHA OR	3.300	189.696	75.765	220
AUSTRIA	907	139.679	54.923	72
ESTADOS UNIDOS	1.954	183.673	70.290	130
FRANÇA	24	2.321	848	10
JAPÃO	18.040	436.223	165.994	18.159
PANAMA	14	578	213	10
POLONIA	3.065	102.139	37.853	314
SUECIA	6	904	333	4
SUIÇA	2.675	430.416	163.813	575
TCHECOSLOVAQUIA	1.960	67.195	27.233	182
U.R.S.S.	97	2.577	940	25
85175 MICROSCOPIOS E DIFRATOGRAFOS ELETRONICS E PROTONICS	1.518	119.164	43.891	1
REINO UNIDO	1.518	119.164	43.891	1
85199 APARS. E INSTRUMENTOS DE OBSERVACAO E OTICA, N.E.	4.287	506.049	195.023	
ALEMANHA OC	1.232	145.385	56.567	
ALEMANHA OR	226	22.306	8.458	
AUSTRIA	39	8.233	3.360	
ESTADOS UNIDOS	683	64.478	25.917	
JAPÃO	693	62.068	15.784	
PAISES BAIXOS	39	6.503	2.574	
POLONIA	130	7.925	2.772	
REINO UNIDO	2	996	367	
SUIÇA	1.208	203.272	77.146	
TCHECOSLOVAQUIA	35	5.281	2.078	
85200 A 85299 APARELHOS E INSTRUM. P. CINEMATOGRAFIA E FOTOGRAF.	1.685.256	42.360.489	16.375.946	
85201 MAQUINAS FOTOGRAFICAS DE USO COMUN	54.607	3.094.208	1.240.303	114.250
ALEMANHA OC	6.958	429.838	183.452	23.155
ALEMANHA OR	3.068	125.443	51.400	5.345
FORMOSA	968	16.681	6.765	500
ESTADOS UNIDOS	1.979	150.878	57.231	5.500
HONG-KONG	5.188	93.293	39.428	15.701
JAPÃO	22.327	1.706.679	674.143	32.292

VII — IMPORTAÇÃO POR MERCADORIAS, SEGUNDO OS PAÍSES DE PROCEDÊNCIA — 1967

DISCRIMINAÇÃO DA IMPORTAÇÃO		QUANTIDADE Kg	VALOR A BORDO NO BRASIL		OUTRAS UNIDADES
			Cr\$ 1.000	US \$	
	PANAMA	687	83.896	36.081	1.279
	POLONIA	4.053	96.746	37.908	3.347
	REINO UNICO	4.655	197.922	73.154	20.050
	SUECIA	8	2.857	1.290	5
	SUICA	11	1.010	372	2
	TCHECOSLOVACIA	3.400	143.154	60.937	2.517
	U.R.S.S.	1.905	45.901	18.142	4.597
85207	MAQUINAS FOTOGRAFICAS P.AEROFOTOGRAFIA, AEROCITOGRAMA E MICROFOTOGRAFIA. UM	6.258	563.770	213.695	161
	ALEMANHA OC.	1.550	229.938	85.243	60
	ALEMANHA OR.	582	11.051	6.315	2
	AUSTRIA	2	741	273	1
	ESTADOS UNIDOS	2.758	171.883	65.646	50
	JAPAO	486	27.749	10.292	21
	PAISES BAIXOS	34	4.322	1.592	2
	SUICA	86	118.086	44.324	25
85209	MAQUINAS FOTOGRAFICAS, N.E. UM	20.502	863.680	338.618	93
	ALEMANHA OC.	9.502	511.619	123.475	34
	ALEMANHA OR.	137	9.689	3.749	15
	ESTADOS UNIDOS	6.527	400.690	152.758	30
	ITALIA	1.652	27.356	10.076	2
	JAPAO	325	7.798	3.160	2
	PAISES BAIXOS	411	31.595	11.646	3
	PANAMA	3	468	211	1
	REINO UNICO	1.395	21.998	9.909	5
	SUICA	550	52.467	23.634	1
85210	MAQUINAS P.FILMAR UM	1.775	169.272	67.967	945
	ALEMANHA OC.	147	34.595	14.294	1
	ALEMANHA OR.	49	3.673	1.353	1
	ESTADOS UNIDOS	132	19.016	9.167	68
	HONG-KONG	70	1.423	524	50
	ITALIA	2	261	107	1
	JAPAO	1.276	98.174	38.720	745
	PANAMA	43	6.208	2.559	40
	SUICA	18	3.082	1.208	9
	U.R.S.S.	45	2.810	1.035	25
85221	PROJETORES P.FILMES CINEMATOGRAFICOS DE 16MM OU MAIS UM	9.892	379.274	148.686	374
	ALEMANHA OC.	314	18.180	6.950	6
	ALEMANHA OR.	706	32.495	11.969	3
	ESTADOS UNIDOS	2.127	97.106	41.087	87
	FRANCA	7	4.939	1.819	1
	ITALIA	958	9.646	3.553	4
	JAPAO	5.770	216.908	83.308	273
85224	PROJETORES P.FILMES CINEMATOGRAFICOS ABAIXO DE 16MM UM	6.593	129.613	52.960	1.016
	ALEMANHA OC.	252	2.512	950	15
	AUSTRIA	850	16.572	6.751	70
	ESTADOS UNIDOS	837	26.673	9.941	125
	ITALIA	276	7.010	2.582	20
	JAPAO	3.804	72.778	27.102	676
	PANAMA	398	10.639	4.163	68
	SUICA	26	887	324	2
	U.R.S.S.	284	2.542	1.005	40
85226	GRAVADORES DE SOM P.FILMES.	20	2.847	1.300	
	ALEMANHA OC.	20	2.847	1.300	
85230	APARELHOS DE PROJECAO FIXA	80.078	1.612.520	618.332	
	ALEMANHA OC.	16.629	356.125	150.223	
	ALEMANHA OR.	3.901	51.023	21.129	
	AUSTRALIA	1.834	34.592	13.738	
	BELGICA-LUXEMBURGO	1.287	21.595	7.954	
	CANADA	5	745	275	
	ESTADOS UNIDOS	16.937	401.050	150.478	
	FRANCA	100	2.878	1.060	
	HONG-KONG	3.005	32.517	12.615	
	ITALIA	405	16.542	6.098	
	JAPAO	34.546	610.833	237.066	
	PAISES BAIXOS	61	5.164	1.902	
	REINO UNICO	259	6.929	2.833	
	SUICA	331	26.739	10.648	
	TCHECOSLOVACIA	628	5.788	2.254	
85231	APARELHOS P.AMPLIAR E REDUZIR	17.867	326.956	124.874	
	ALEMANHA OC.	3.474	173.729	64.604	
	ESTADOS UNIDOS	280	9.225	3.749	
	ITALIA	1.483	40.517	14.961	
	JAPAO	5.328	42.411	17.085	
	TCHECOSLOVACIA	7.164	59.839	24.099	
	U.R.S.S.	133	825	376	
85239	EQUIPAMENTO AUXILIAR P.LABORATORIOS FOTOGRAFICOS E CINEMATOGRAFICOS, N.E.	87.537	2.374.285	925.239	
	ALEMANHA OC.	12.027	534.915	212.966	
	ALEMANHA OR.	241	5.822	2.311	
	AUSTRALIA	2	13	6	
	CINAMARCA	5.994	107.788	39.912	
	ESTADOS UNIDOS	40.589	1.219.717	474.924	
	FRANCA	5.101	71.766	26.453	
	ITALIA	364	10.967	4.722	
	JAPAO	16.432	203.938	80.120	
	PAISES BAIXOS	130	8.268	3.211	
	PANAMA	7	775	290	
	REINO UNICO	3.224	109.977	41.170	
	SUICA	2.205	95.749	36.338	
	TCHECOSLOVACIA	1.261	7.590	2.796	
85240	PERTENCES E ACESSORIOS P.MAQUINAS FOTOGRAFICAS	19.564	720.205	283.022	
	ALEMANHA OC.	5.958	272.446	106.013	
	ALEMANHA OR.	280	10.109	4.336	
	ESTADOS UNIDOS	283	31.027	11.429	
	HONG-KONG	10	342	126	
	ITALIA	15	394	145	
	JAPAO	12.680	393.608	155.746	
	PANAMA	115	3.376	1.427	
	REINO UNICO	112	1.490	552	
	SUICA	63	6.509	2.915	
	TCHECOSLOVACIA	6	730	269	
	U.R.S.S.	42	174	64	
85250	PERTENCES E ACESSORIOS P.MAQUINAS CINEMATOGRAFICAS	2.851	80.576	30.473	
	ALEMANHA OC.	93	2.812	1.197	
	ARGENTINA	30	429	158	
	ESTADOS UNIDOS	217	24.350	9.090	
	ITALIA	2.404	33.278	12.749	
	JAPAO	22	1.873	735	

VII — IMPORTAÇÃO POR MERCADORIAS, SEGUNDO OS PAÍSES DE PROCEDÊNCIA — 1967

DISCRIMINAÇÃO DA IMPORTAÇÃO	QUANTIDADE Kg	VALOR A BORDO NO BRASIL		OUTRAS UNIDADES
		Cr\$ 1.000	US \$	
PAISES BAIXOS	84	17.785	6.540	
PANAMA	1	9	4	
85260 CHAPAS E FILMES P. RADIOGRAFIA, VIRGENS.	318.481	6.976.110	2.650.685	
ALEMANHA OC.	478	17.108	6.379	
ALEMANHA OR.	46.667	755.838	292.785	
ARGENTINA	35.800	728.007	273.199	
BELGICA-LUXEMBURGO	70.490	1.732.274	662.571	
ESTADOS UNIDOS.	114.993	2.930.964	1.107.911	
FRANCA.	10.000	33.511	12.343	
ITALIA.	1.975	36.919	16.636	
JAPAO	36.833	696.638	260.123	
REINO UNIO	495	15.352	5.659	
SUICA	800	27.259	12.279	
85261 PLACAS E CHAPAS DE VIORC, VIRGENS.	13.115	56.757	21.902	
BELGICA-LUXEMBURGO.	8.016	41.802	16.891	
ESTADOS UNIDOS.	417	2.873	1.076	
REINO UNICO	4.682	12.082	5.488	
85262 PLACAS E CHAPAS DE OUTROS MATERIAIS, VIRGENS.	80.376	2.422.447	919.745	
ALEMANHA OC.	21.460	502.983	190.261	
ALEMANHA OR.	870	18.606	6.891	
BELGICA-LUXEMBURGO.	16.738	276.679	105.379	
CINAMARCA	2	1.344	495	
ESTADOS UNIDOS.	29.088	1.191.693	448.432	
FRANCA.	126	2.978	1.095	
HUNGRIA	161	1.786	658	
ITALIA.	190	4.235	1.960	
IUGOSLAVIA.	719	5.262	1.938	
JAPAO	2.885	116.416	44.926	
REINO UNICO	4.771	147.886	59.158	
SUICA	3.366	152.579	57.762	
85265 ROLOS DE FILMES N. IMPRESSIONADOS, EXCL. CINEMATOGRAFICOS.	210.250	9.350.257	3.581.641	
ALEMANHA OC.	74.605	2.052.406	787.848	
ALEMANHA OR.	18.458	313.379	128.198	
ARGENTINA	3.154	44.540	16.405	
BELGICA-LUXEMBURGO	6.082	259.815	99.948	
ESPAHHA	19	1.323	596	
ESTADOS UNIDOS.	40.555	4.749.548	1.786.808	
FRANCA.	3.201	66.446	27.932	
HUNGRIA	8.391	81.992	30.200	
ITALIA.	3.342	133.660	49.878	
IUGOSLAVIA.	3.200	38.827	15.223	
JAPAO	23.769	702.816	286.254	
PANAMA.	1	2	8	
POLONIA	18.812	602.043	232.347	
REINO UNICO	3.815	234.530	94.304	
SLICA	690	16.374	6.069	
TCHECOSLOVAQUIA	1.148	39.322	15.923	
U.R.S.S.	1.008	13.254	5.700	
85268 PAPEL CARTAO CU TECIDOS OU NAO, NAO REVELAOS	404.196	3.331.922	1.294.100	
ALEMANHA OC.	78.483	781.616	306.142	
ALEMANHA OR.	1.843	13.449	5.669	
ARGENTINA	3.994	34.263	12.620	
AUSTRIA	6.405	36.851	14.980	
BELGICA-LUXEMBURGO.	85.506	802.601	301.755	
ESPAHHA	178	657	296	
ESTADOS UNIDOS.	109.785	1.197.521	455.560	
FRANCA.	13.742	72.769	28.780	
HUNGRIA	11.027	49.603	19.920	
ITALIA.	3.730	47.733	18.957	
IUGOSLAVIA.	9.579	40.364	17.035	
JAPAO	95.063	505.800	194.064	
POLONIA	9.386	51.186	19.059	
REINO UNICO	15.461	96.603	38.896	
SUICA	14	906	367	
85270 REVELAORES E FIXAORES P. FOTOGRAFIA.	168.477	478.694	182.283	
ALEMANHA OC.	2.015	19.607	7.846	
ALEMANHA OR.	193	927	390	
ARGENTINA	3	79	29	
BELGICA-LUXEMBURGO.	2.179	6.918	2.623	
ESTADOS UNIDOS.	157.553	410.011	155.952	
ITALIA.	1.558	16.730	6.162	
JAPAO	4.742	22.426	8.546	
PAISES BAIXOS	234	1.996	735	
85281 FILMES CINEMATOGRAFICOS VIRGENS.	98.493	1.811.463	718.217	
ALEMANHA OC.	290	10.181	3.743	
ALEMANHA OR.	51.606	563.663	234.576	
BELGICA-LUXEMBURGO.	6.872	180.132	70.756	
ESTADOS UNIDOS.	8.625	584.729	219.890	
FRANCA.	2.597	17.864	7.298	
ITALIA.	12.607	190.757	74.787	
JAPAO	8.024	138.692	53.827	
POLONIA	6.556	110.447	43.816	
U.R.S.S.	1.316	14.998	5.524	
85284 CHAPAS, PELICULAS, IMPRESSIONAOS E REVELAOS, NEGATIVAS E POSITIVAS, EXCL. CINEMATOGRAFICAS.	3.887	181.499	71.348	
ALEMANHA OC.	1.005	8.012	2.951	
ALEMANHA OR.	54	1.041	394	
BELGICA-LUXEMBURGO.	135	6.254	2.404	
ESTADOS UNIDOS.	1.537	91.625	34.915	
ITALIA.	271	37.682	14.372	
PANAMA.	452	31.764	11.700	
POLONIA	421	7.566	2.881	
REINO UNICO	12	1.615	595	
85285 FILMES CINEMATOGRAFICOS IMPRESSIONAOS E REVELAOS, COM TENHO APENAS C REGISTRO OC SOB NEGATIVOS OU POSITIVOS	1.926	256.259	96.794	
ARGENTINA	28	5.531	2.170	
ESTADOS UNIDOS.	1.584	227.705	84.976	
FRANCA.	23	3.049	1.123	
ITALIA.	21	1.759	648	
JAPAO	228	12.732	5.735	
MEXICO.	5	934	344	
REINO UNICO	13	1.492	672	
VENEZUELA	24	3.057	1.126	
85286 FILMES CINEMATOGRAFICOS, IMPRESSIONAOS E REVELAOS, MUOS OU QUE CONTEMHAM SIMULTANEAMENTE O REGISTRO DE IMAGEM E DO SOM, NEGATIVOS OU POSITIVOS	78.511	7.161.131	2.797.707	
ALEMANHA OC.	2.595	174.418	64.612	
ALEMANHA OR.	1.260	14.468	5.329	
ARGENTINA	88	25.759	9.628	

VII — IMPORTAÇÃO POR MERCADORIAS, SEGUNDO OS PAÍSES DE PROCEDÊNCIA — 1967

DISCRIMINAÇÃO DA IMPORTAÇÃO	QUANTIDADE Kg	VALOR A BORO NO BRASIL		OUTRAS UNIDADES
		Cr\$ 1.000	US \$	
AUSTRÁLIA	1	313	116	
CANADA	5	68	25	
DINAMARCA	1	429	158	
ESPAÑA	329	22.981	10.285	
ESTADOS UNIDOS	43.252	4.258.712	1.669.714	
FRANÇA	2.646	192.925	72.725	
ITALIA	18.429	1.620.850	636.087	
JAPÃO	2.422	185.099	72.540	
LÍBANO	207	15.313	5.640	
MÉXICO	1.331	112.582	43.403	
PAÍSES BAIXOS	2	1.548	570	
PANAMA	1.633	152.589	59.616	
POLÓNIA	104	6.141	2.262	
REINO UNIDO	3.877	314.335	120.715	
SUECIA	2	557	204	
SUÍÇA	7	2.555	941	
TCHECOSLOVÁQUIA	338	26.393	10.740	
U.R.S.S.	358	29.868	11.208	
VENEZUELA	24	3.228	1.189	
85299 APARS.E INSTRUMENTOS P.CINEMATOGRAFIA E FOTOGRAFIA, N.E	10	144	65	
ALEMANHA OC.	10	144	65	
85400 A 85499 APARS.E INSTRMS.N.ELETRCS.P.GEODESIA,TOPOGRAFIA, AGRI.MENSURA,NIVELAMENTO,FOTOGRAMETRIA,HIDROGRA- FIA,NAVEGACAO,METEOROLOGIA,HIDROLOGIA E GEOFISICA	36.038	4.217.981	1.643.196	
85410 FE00LITOS.	5.939	956.077	362.589	
ALEMANHA OC.	447	55.620	20.367	
ALEMANHA OR.	49	3.270	1.475	
AUSTRIA	9	872	321	
JAPÃO	571	17.015	6.477	
SUÍÇA	4.863	879.300	333.751	
85415 ALLOA0ES E INSTRUMENTOS SEMELHS.	147	16.302	6.131	
ALEMANHA OC.	28	1.614	721	
SUÍÇA	119	14.688	5.410	
85420 APRS.OE FOTOGRAMETRIA,EXCL.AS CAMERAS P.AEROPOTOORAMET.	8.255	890.042	339.379	
ALEMANHA OC.	1.069	118.642	46.303	
ALEMANHA OR.	5	340	199	
AUSTRIA	20	1.879	850	
ESTADOS UNIDOS	251	31.165	11.479	
ITALIA	1.137	96.723	43.608	
PAÍSES BAIXOS	13	8.705	1.733	
SUÍÇA	5.760	636.388	238.207	
85430 ALTIMETROS,EXCL.RAOIALTIMETROS	206	52.108	19.406	
ALEMANHA OC.	53	13.933	5.144	
ESTADOS UNIDOS	30	4.029	1.530	
JAPÃO	3	421	155	
SUECIA	100	23.180	10.011	
SUÍÇA	20	6.545	2.366	
85440 ANEMOMETROS	704	59.373	22.942	
ALEMANHA OC.	526	44.555	16.732	
ALEMANHA OR.	54	6.014	2.215	
ESTADOS UNIDOS	8	1.582	584	
FRANÇA	1	249	113	
ITALIA	54	2.591	1.164	
JAPÃO	7	1.251	565	
PAÍSES BAIXOS	52	2.770	1.020	
REINO UNIDO	1	193	87	
SUÍÇA	1	168	62	
85445 PLUVIOMETROS.	922	23.021	9.282	
ALEMANHA OC.	572	14.407	5.402	
ALEMANHA OR.	350	8.614	3.880	
85450 SISMOMETROS E SISMOGRAFOS	208	18.077	8.143	
ESTADOS UNIDOS	208	18.077	8.143	
85460 TELEMETROS.	138	16.847	6.330	
ALEMANHA OR.	20	1.516	683	
SUÍÇA	118	15.331	5.647	
85470 BUSSOLAS.	2.072	67.067	25.684	
ALEMANHA OC.	34	3.572	1.859	
ESTADOS UNIDOS	57	2.430	913	
JAPÃO	1.921	44.986	17.361	
PAÍSES BAIXOS	2	76	28	
POLÓNIA	1	91	41	
REINO UNIDO	6	252	114	
SUÍÇA	51	15.660	5.768	
85499 APARS.E INSTRMS.N.ELETRCS.P.GEODESIA,TOPOGRAFIA,AGRI- MENSURA,NIVELAMENTO,FOTOGRAMETRIA,HIDROGRAFIA,NAVEGACAO METEOROLOGIA,HIDROLOGIA E GEOFISICA,N.E.	17.447	2.119.067	843.710	
ALEMANHA OC.	5.713	332.384	126.990	
ALEMANHA OR.	40	1.381	556	
ESTADOS UNIDOS	5.052	1.264.505	516.249	
FRANÇA	137	22.754	8.884	
ITALIA	192	15.046	6.241	
JAPÃO	1.247	81.941	34.934	
NORUEGA	53	3.082	1.135	
PAÍSES BAIXOS	2.400	92.498	34.273	
POLÓNIA	110	2.715	1.023	
REINO UNIDO	460	76.619	29.715	
SUECIA	183	49.749	18.646	
SUÍÇA	1.860	176.393	66.064	
85500 A 85599 INSTRUMENTOS P.OSENHO,TRACA0O E CALCULO MAQSM, APARELHOS E INSTRUMENTOS P.MEDIDA,VERIFICACAO, CONTROLE,REGULACAO E ANALISE,NÃO ELETRICOS	830.145	25.892.218	10.247.494	
85501 PANTOGRAFOS	3.937	68.003	29.587	
ALEMANHA OC.	624	24.269	10.159	
ESTADOS UNIDOS	10	724	326	
FRANÇA	3.209	40.528	18.188	
REINO UNIDO	94	2.482	914	
85903 COMPASSOS,DE DESENHO OE PONTAS,OE REOUCAO,ETC.,E TIRA-LINHAS	18.188	353.295	142.257	
ALEMANHA OC.	1.151	42.040	17.275	
ALEMANHA OR.	133	6.467	2.686	
ESPAÑA	710	13.638	5.234	
ESTADOS UNIDOS	56	2.152	838	
FRANÇA	1.040	13.691	5.490	

DISCRIMINAÇÃO DA IMPORTAÇÃO	QUANTIDADE Kg	VALOR A BORDO NO BRASIL		OUTRAS UNIDADES
		Cr\$ 1.000	US \$	
ITALIA	765	11.890	5.044	
JAPAO	902	5.351	1.975	
PAISES BAIXOS	302	5.557	2.179	
POLONIA	136	2.511	1.131	
REINO UNIDO	45	617	232	
SUICA	1.295	91.115	35.235	
TCHECOSLOVAQUIA	11.663	158.266	64.888	
85505 REGUAS NAO GRAUADAS, ESCUADROS E CURVAS	1.294	33.433	13.009	
ALEMANHA OC.	543	18.058	6.967	
ALEMANHA OR.	7	562	207	
DINAMARCA	40	1.823	756	
ESPAÑHA	96	821	304	
ESTADOS UNIDOS	393	6.581	2.539	
JAPAO	109	1.746	643	
POLONIA	15	333	150	
REINO UNIDO	85	3.142	1.308	
SUICA	6	367	135	
85507 GRAMINHOS, MESAS DE RISCO E DE DESEMPENO, REGUAS E ESCUADROS, DE FERRO, DE PEDRA, ETC., E OUTROS INSTRUMENTOS DE TRACAO P. CARPINTEROS, MARCENEIROS E OUTROS	56.870	230.996	89.430	
ALEMANHA OC.	37.569	171.370	68.075	
ALEMANHA OR.	643	1.403	619	
ESPAÑHA	363	2.946	1.238	
ESTADOS UNIDOS	9.369	29.951	11.832	
FRANCA	24	415	183	
JAPAO	686	5.852	2.230	
POLONIA	4.802	5.678	2.495	
SUÉCIA	3.403	6.977	2.575	
TCHECOSLOVAQUIA	51	404	183	
85508 INSTRUMENTOS P. CALCULO, REGUAS, QUADRANTES, CILINDROS, ETC.	1.406	91.332	38.152	
ALEMANHA OC.	873	66.273	28.518	
ALEMANHA OR.	2	60	22	
DINAMARCA	4	565	208	
ESTADOS UNIDOS	23	1.393	513	
ITALIA	31	2.274	1.024	
JAPAO	232	9.468	3.623	
PAISES BAIXOS	93	5	2	
REINO UNIDO	32	2.440	906	
SUÉCIA	28	1.001	449	
SUICA	28	2.484	917	
TCHECOSLOVAQUIA	88	5.349	1.970	
85511 BANCOS DE ENSAIO	7.341	115.083	45.930	
ALEMANHA OC.	5.652	71.193	28.684	
ARGENTINA	526	7.178	3.248	
ESTADOS UNIDOS	531	24.130	8.889	
ITALIA	472	5.763	2.596	
REINO UNIDO	160	6.819	2.913	
85513 MAQUINAS P. EQUILIBRAR PEÇAS MECANICAS	11.756	116.616	48.173	
ALEMANHA OC.	6.846	80.483	33.442	
ALEMANHA OR.	120	3.965	1.313	
ARGENTINA	2.300	10.081	4.713	
AUSTRALIA	1.600	9.230	4.458	
DINAMARCA	492	4.777	2.152	
ESTADOS UNIDOS	339	6.868	2.639	
SUÉCIA	59	1.012	456	
85515 COMPARADORES DE QUADRANTE	4.905	570.629	143.437	
ALEMANHA OC.	2.282	208.226	80.962	
ALEMANHA OR.	35	2.440	980	
ESTADOS UNIDOS	632	49.480	19.141	
FRANCA	1	127	61	
JAPAO	1.249	28.175	14.459	
REINO UNIDO	156	15.511	8.771	
SUÉCIA	102	11.441	4.792	
SUICA	459	44.886	17.121	
U.R.S.S.	9	393	150	
85520 MICROMETROS, CALIBRES E SEMELHS.	35.702	2.686.778	1.057.060	
ALEMANHA OC.	8.859	708.160	277.360	
ALEMANHA OR.	1.828	57.076	22.036	
ARGENTINA	311	4.559	1.923	
BELGICA-LUXEMBURGO	405	405	162	
CANADA	113	23.376	8.610	
CHINA	40	1.878	695	
DINAMARCA	122	2.715	1.000	
ESPAÑHA	5.189	536.920	205.938	
ESTADOS UNIDOS	1	65	24	
FINLANDIA	763	93.428	36.670	
FRANCA	5	754	278	
INDIA	315	23.194	9.057	
ITALIA	1.078	86.674	39.844	
IUGOSLAVIA	7.023	219.144	86.541	
JAPAO	346	56.464	21.876	
PAISES BAIXOS	800	35.118	14.682	
POLONIA	1.452	120.961	47.524	
REINO UNIDO	707	107.653	41.361	
SUÉCIA	5.268	573.986	231.195	
SUICA	857	31.577	12.625	
TCHECOSLOVAQUIA	225	3.051	1.159	
U.R.S.S.				
85522 TRANSFERIDORES E REGUAS GRAUADAS	1.268	83.007	33.713	
ALEMANHA OC.	685	41.132	17.567	
ALEMANHA OR.	13	396	146	
ESTADOS UNIDOS	69	13.621	5.068	
FRANCA	5	2	2	
JAPAO	167	2.502	943	
POLONIA	22	892	397	
REINO UNIDO	3	514	229	
SUICA	301	23.610	9.229	
TCHECOSLOVAQUIA	8	345	127	
85524 METROS, FITAS METRICAS, TRENAS E SEMELHS.	88.384	913.701	202.236	
ALEMANHA OC.	14.550	125.669	53.629	
ALEMANHA OR.	14.264	120.317	47.071	
DINAMARCA	3.389	29.713	11.328	
ESPAÑHA	465	3.644	1.413	
ESTADOS UNIDOS	15.379	116.276	46.728	
FRANCA	1.322	29.127	11.165	
ITALIA	900	2.511	947	
JAPAO	2.082	26.109	9.936	
REINO UNIDO	389	10.977	4.302	
SUÉCIA	2.357	26.220	10.127	
SUICA	8	1.952	723	
TCHECOSLOVAQUIA	2.379	11.186	4.667	
85525 PROJETORES DE PERFIL, COMPARADORES OTICOS, FOCOMETROS E OUTROS APARS. E INSTRMS. OTICOS DE MEDIDA E VERIFICACAO	1.856	78.143	28.942	

VII — IMPORTAÇÃO POR MERCADORIAS, SEGUNDO OS PAÍSES DE PROCEDÊNCIA — 1967

DISCRIMINAÇÃO DA IMPORTAÇÃO	QUANTIDADE Kg	VALOR A BORDO NO BRASIL		OUTRAS UNIDADES
		Cr\$ 1.000	US \$	
ESTADOS UNIDOS	395	26.195	9.649	
JAPÃO	1.156	41.507	15.288	
REINO UNIDO	10	143	53	
SUIÇA	295	10.298	3.952	
85529 INSTRUMENTOS P. DESENHO, PAQUINAS, APARÉLHOS E INSTRUMENTOS P. MEDIDA, VERIFICAÇÃO E CONTROLE, N.E.	86.861	1.682.493	672.381	
ALEMANHA OC.	53.601	592.687	236.355	
ALEMANHA OR.	95	2.344	1.012	
ARGENTINA	515	45.224	17.688	
AUSTRIA	24	1.499	552	
DINAMARCA	2.923	31.087	13.959	
ESTADOS UNIDOS	11.100	564.303	226.126	
FRANÇA	4.720	82.813	34.410	
HUNGRIA	42	6.777	305	
ITALIA	699	18.628	6.895	
JAPÃO	6.409	54.350	21.154	
MEXICO	1.162	13.724	5.055	
PAÍSES BAIXOS	162	11.124	4.129	
POLONIA	197	2.959	1.112	
REINO UNIDO	2.974	59.155	27.461	
SUECIA	699	26.792	10.346	
SUIÇA	3.367	173.519	65.599	
TCHECOSLOVAQUIA	215	1.342	503	
U.R.S.S.	7	266	120	
85530 BAROMETROS E BAROGRAFOS	2.065	87.889	33.502	
ALEMANHA OC.	940	52.993	20.169	
ALEMANHA OR.	40	1.538	512	
ESTADOS UNIDOS	526	17.752	6.712	
FRANÇA	4	364	136	
JAPÃO	11	1.952	823	
PAÍSES BAIXOS	37	1.578	648	
REINO UNIDO	506	11.683	4.308	
U.R.S.S.	1	29	13	
85531 OENSIOMETROS, AREOMETROS, PESA LÍQUIDOS E INSTRUMENTOS FLUTUANTES SEMELHANTES	947	62.927	25.083	
ALEMANHA OC.	474	17.240	6.854	
ESTADOS UNIDOS	109	25.183	10.460	
FRANÇA	278	13.285	4.903	
REINO UNIDO	1	176	65	
SUECIA	8	1.379	562	
SUIÇA	77	5.664	2.238	
85532 HIROMETROS E HIROGRAFOS	1.774	91.099	35.802	
ALEMANHA OC.	459	17.364	6.921	
ALEMANHA OR.	53	1.906	797	
ARGENTINA	158	11.770	4.356	
ESTADOS UNIDOS	796	43.772	17.346	
ITALIA	23	1.143	512	
REINO UNIDO	167	6.151	2.493	
SUIÇA	118	8.993	3.377	
85534 PSICOMETROS	562	58.232	15.225	
ALEMANHA OC.	384	25.707	9.866	
ESTADOS UNIDOS	22	1.648	629	
ITALIA	151	10.373	4.530	
SUIÇA	5	504	200	
85535 TERMOMETROS P. USO EM MEDICINA UM	7.264	273.231	109.807	806.364
ALEMANHA OC.	36	2.696	1.002	640
ALEMANHA OR.	283	15.007	5.695	32.900
JAPÃO	6.867	245.802	99.114	767.500
PANAMA	7	999	450	324
REINO UNIDO	71	9.627	3.546	5.000
85536 TERMOMETROS E TERMOGRAFOS, N.E.	22.691	997.984	401.730	
ALEMANHA OC.	9.259	392.632	151.191	
ALEMANHA OR.	150	10.465	4.095	
AUSTRIA	2	817	301	
BELGICA-LUXEMBURGO	316	287	106	
DINAMARCA	31	23.309	9.919	
ESTADOS UNIDOS	3.275	261.671	104.737	
FINLANDIA	133	4.320	1.946	
FRANÇA	1.001	40.446	16.750	
ITALIA	535	35.976	13.340	
JAPÃO	5.127	85.822	34.456	
PAÍSES BAIXOS	3	646	238	
REINO UNIDO	1.059	61.567	28.197	
SUECIA	1.125	60.949	24.530	
SUIÇA	690	28.845	11.876	
TCHECOSLOVAQUIA	3	117	43	
U.R.S.S.	13	11	5	
85537 PIROMETROS	9.481	489.314	193.482	
ALEMANHA OC.	944	85.336	33.514	
AUSTRIA	4	20	9	
DINAMARCA	16	1.292	476	
ESTADOS UNIDOS	6.169	265.975	107.229	
FRANÇA	336	32.030	12.061	
ITALIA	31	3.576	1.317	
JAPÃO	19	4.000	1.473	
PAÍSES BAIXOS	101	18.424	7.039	
POLONIA	34	2.158	963	
REINO UNIDO	1.721	67.678	26.108	
SUECIA	20	2.457	905	
TCHECOSLOVAQUIA	90	6.388	2.388	
85538 TERMO-HIROMETROS E COMBINAÇÕES DE INSTRUMENTOS SEMELHANTES	617	22.566	9.687	
ALEMANHA OC.	91	4.051	1.619	
FINLANDIA	816	13.872	6.249	
FRANÇA	70	3.364	1.259	
ITALIA	40	1.249	560	
85540 FAXIMETROS, PELCETROS, TACOMETROS, VELOCIMETROS E SEMELHANTES, INCL. ESTEREGOSCÓPIOS	18.434	970.662	376.250	
ALEMANHA OC.	7.306	332.954	128.129	
ALEMANHA OR.	191	63.668	23.524	
ARGENTINA	483	32.377	11.925	
AUSTRIA	2	127	57	
BELGICA-LUXEMBURGO	18	1.298	506	
DINAMARCA	55	8.469	3.752	
ESTADOS UNIDOS	3.630	270.781	107.140	
FINLANDIA	7	391	144	
FRANÇA	374	5.357	1.988	
HUNGRIA	8	448	165	
ITALIA	985	40.671	15.450	
JAPÃO	675	25.204	9.656	
NORUEGA	908	27.731	10.214	

VII — IMPORTAÇÃO POR MERCADORIAS, SEGUNDO OS PAÍSES DE PROCEDÊNCIA — 1957

DISCRIMINAÇÃO DA IMPORTAÇÃO	QUANTIDADE Kg	VALOR A BORDO NO BRASIL		OUTRAS UNIDADES
		Cr\$ 1.000	US \$	
PAISES BAIXOS	927	21.076	9.181	
POLONIA	3	415	153	
REINO UNIO	398	15.172	6.801	
SUECIA	908	50.045	19.564	
SUICA	1.210	70.163	26.204	
TCHECOSLOVACIA	272	4.075	1.697	
85551 CONTAOORES E REGISTRACOES DE CONSUMO DE GAS	3.266	99.250	42.323	
ALEMANHA OC.	136	4.254	1.579	
DINAMARCA	188	4.282	1.586	
ESTADOS UNIO	2.914	89.115	38.540	
FRANCA	9	350	158	
REINO UNIO	19	1.249	460	
85552 CONTAOORES E REGISTRACOES DE CONSUMO DE LIQUIDOS, MICROMETROS	12.617	221.769	90.546	
ALEMANHA OC.	2.319	73.068	30.773	
BELGICA-LUXEMBURGO	304	1.342	606	
ESTADOS UNIO	7.208	109.264	42.731	
FINLANOIA	6	319	135	
FRANCA	132	6.322	2.356	
POLONIA	1.202	5.215	2.349	
REINO UNIO	1.147	18.992	8.555	
SUECIA	76	312	115	
SUICA	223	6.935	2.926	
85560 MAQS. E APARS. P. TESTAR, DUREZA, FORCA, ELASTICIDADE E PROPRIEDADES FISICAS SEMELHES DE MATERIAIS INDUSTRIAIS, METAIS, MAOEIRA, TEXTEIS, PAPEL, ETC.	119.618	3.103.118	1.220.384	
ALEMANHA OC.	53.837	1.146.274	459.784	
ARGENTINA	985	18.826	7.568	
AUSTRIA	104	24.056	10.836	
AUSTRALIA	110	4.198	1.891	
DINAMARCA	163	3.515	1.328	
ESTADOS UNIO	30.963	951.387	371.134	
FRANCA	717	49.225	19.241	
HUNGRIA	84	2.107	776	
INDIA	4	618	228	
ITALIA	557	19.498	7.372	
JAPAO	1.255	49.816	19.958	
PAISES BAIXOS	393	12.544	4.747	
REINO UNIO	494	17.186	6.974	
SUECIA	1.587	43.237	15.924	
SUICA	28.365	760.473	295.623	
85571 TERMOSTATOS	50.977	1.660.726	648.527	
ALEMANHA OC.	8.616	173.250	67.623	
ALEMANHA OR.	216	2.369	1.067	
ARGENTINA	6.455	210.749	80.139	
AUSTRIA	23	1.326	492	
BELGICA-LUXEMBURGO	18	2.718	1.134	
DINAMARCA	12.396	281.102	109.525	
ESTADOS UNIO	17.560	822.877	317.306	
FINLANOIA	3	8	3	
FRANCA	36	2.445	903	
ITALIA	2.623	47.662	17.640	
JAPAO	5	578	220	
MEXICO	419	37.451	14.573	
PAISES BAIXOS	3	517	190	
REINO UNIO	2.209	75.852	29.271	
SUECIA	137	8.486	3.135	
SUICA	261	13.326	5.306	
85573 MANOMETROS	24.404	769.227	305.712	
ALEMANHA OC.	13.480	272.455	106.033	
ALEMANHA OR.	3	84	31	
BELGICA-LUXEMBURGO	47	2.017	815	
DINAMARCA	534	23.510	10.113	
ESTADOS UNIO	7.244	360.096	145.327	
FINLANOIA	133	4.336	1.951	
FRANCA	378	11.696	4.979	
ITALIA	205	7.136	2.719	
JAPAO	400	13.127	4.976	
NORUEGA	4	208	77	
PAISES BAIXOS	32	2.978	1.110	
PANAMA	44	3.960	1.784	
REINO UNIO	357	18.073	6.974	
SUECIA	203	11.007	4.158	
SUICA	1.260	38.534	14.785	
85575 INDICADORES DE NIVEL	19.509	492.751	198.807	
ALEMANHA OC.	1.593	64.829	25.926	
ALEMANHA OR.	64	1.474	661	
AUSTRIA	1.518	22.172	8.600	
BELGICA-LUXEMBURGO	54	2.340	1.004	
DINAMARCA	543	5.197	1.914	
ESTADOS UNIO	10.743	308.131	124.992	
FINLANOIA	198	3.823	2.885	
FRANCA	2.361	44.039	18.809	
ITALIA	851	4.590	1.715	
JAPAO	12	42	19	
REINO UNIO	663	20.293	7.591	
SUECIA	904	11.158	4.394	
SUICA	5	53	297	
85577 MECIOORES DE CAUDAL	4.394	87.872	35.257	
ALEMANHA OC.		180	66	
ESTADOS UNIO	2.197	70.151	28.730	
FINLANOIA	20	14	5	
FRANCA	3	244	90	
ITALIA	20	114	42	
REINO UNIO	2.073	14.381	5.297	
SUECIA	61	2.788	1.027	
85579 APARELHOS E INSTRUMENTOS DE MECIOA, VERIFICACAO DO REGULAZAO DE FLUIDO GASOSO CU LIQUIDO, N.B., REGULADOR DE TIRAGEM, CONTAOORES DE CALOR, ETC.	150.491	5.174.296	2.069.207	
ALEMANHA OC.	19.331	684.348	271.484	
ALEMANHA OR.	4.823	52.288	21.233	
ARGENTINA	2.020	36.743	15.133	
AUSTRIA	518	10.053	4.000	
BELGICA-LUXEMBURGO	377	18.240	7.567	
DINAMARCA	8.315	157.777	63.034	
ESTADOS UNIO	62.325	3.167.920	1.270.978	
FINLANOIA	618	19.693	8.824	
FRANCA	5.577	344.431	134.510	
HUNGRIA	16	584	215	
ITALIA	2.622	144.637	55.107	
JAPAO	25.392	42.251	18.777	
NORUEGA	37	1.715	773	
PAISES BAIXOS	1.599	63.018	25.026	

DISCRIMINAÇÃO DA IMPORTAÇÃO	QUANTIDADE Kg	VALOR A BORDO NO BRASIL		OUTRAS UNIDADES
		Cr\$ 1.000	US \$	
REINO UNIOO	11.057	264.052	107.637	
SUECIA	3.087	95.859	37.218	
SUICA	1.491	45.995	18.277	
TCHECOSLOVACIA	1.445	25.267	9.403	
U.R.S.S.	1	25	11	
85580 BALANCAS DE PRECISAO	7.511	396.999	158.120	
ALEMANHA OC.	3.900	172.222	67.901	
ALEMANHA OR.	2	348	128	
ESTADOS UNIOOS.	1.113	63.746	25.373	
HUNGRIA	15	543	200	
JAPAO	55	3.348	1.322	
PAISES BAIXOS	154	12.408	4.612	
POLONIA	424	11.661	4.553	
REINO UNIOO	165	10.742	4.478	
SUECIA	18	1.100	405	
SUICA	1.380	112.829	45.882	
TCHECOSLOVACIA	285	8.052	3.266	
85590 POLARIMETROS	337	29.186	10.968	
ALEMANHA OC.	189	19.566	7.419	
ALEMANHA OR.	91	2.914	1.073	
ESTADOS UNIOOS.	56	6.269	2.315	
REINO UNIOO	1	437	161	
85591 SACARIMETROS	195	19.111	7.211	
ALEMANHA OC.	68	3.724	1.432	
ESTADOS UNIOOS.	7	1.356	611	
REINO UNIOO	120	14.031	5.168	
85593 REFRACTOMETROS	505	71.694	28.758	
ALEMANHA OC.	176	27.442	11.274	
ALEMANHA OR.	94	5.201	2.061	
ESTADOS UNIOOS.	77	20.559	8.414	
FRANCA	16	3.312	1.220	
HUNGRIA	3	891	328	
ITALIA	7	2.287	1.030	
JAPAO	10	1.911	704	
POLONIA	10	2.619	974	
REINO UNIOO	112	7.472	2.753	
85594 ESPECTROMETROS E ESPECTROGRAFOS, ESPECTROSCOPIOS	7.954	522.133	209.127	
ALEMANHA OC.	138	12.421	4.720	
ALEMANHA OR.	541	27.259	10.095	
ESTADOS UNIOOS.	6.296	405.286	166.226	
ISRAEL	65	18.041	6.645	
PAISES BAIXOS	2	302	136	
REINO UNIOO	812	58.824	21.905	
85595 CALORIMETROS	157	13.499	5.369	
ALEMANHA OC.	71	6.855	2.723	
ESTADOS UNIOOS.	60	5.595	2.247	
POLONIA	24	896	330	
REINO UNIOO	2	153	69	
85596 FOTOMETROS E ESPECTROFOTOMETROS	5.167	928.775	207.443	
ALEMANHA OC.	386	55.238	22.478	
ALEMANHA OR.	427	20.763	8.142	
AUSTRIA	1	2.582	951	
DINAMARCA	27	4.992	1.849	
ESTADOS UNIOOS.	3.068	365.822	140.443	
FRANCA	113	5.934	2.398	
JAPAO	825	49.459	20.225	
PAISES BAIXOS	1	38	14	
REINO UNIOO	319	23.887	10.943	
85597 MICROTOMOS	3.132	140.968	56.173	
ALEMANHA OC.	839	33.442	13.695	
ALEMANHA OR.	6	540	199	
AUSTRIA	23	1.079	486	
ESTADOS UNIOOS.	1.758	99.755	39.380	
JAPAO	506	6.132	2.413	
85599 INSTRMS. E APARS. P. ANALISES FISICAS OU QUIMICAS, P. EN- SAIOS E P. PEÇODAS CALORIMETRICAS, FOTOMETRICAS E ACUS- TICAS, N. E.	64.408	3.102.831	1.208.687	
ALEMANHA OC.	17.162	587.947	228.247	
ALEMANHA OR.	827	49.431	18.722	
ARGENTINA	1.400	6.779	2.497	
AUSTRIA	74	3.871	1.319	
BELGICA-LUXEMBURGO	11	2.467	932	
DINAMARCA	400	30.129	11.998	
ESTADOS UNIOOS.	37.021	2.030.673	794.866	
FRANCA	837	51.422	18.999	
HUNGRIA	218	6.215	2.289	
ITALIA	434	18.713	6.948	
JAPAO	817	20.959	8.412	
PAISES BAIXOS	169	18.899	6.961	
POLONIA	88	2.614	963	
REINO UNIOO	3.938	113.047	44.781	
SUECIA	274	18.608	7.802	
SUICA	838	141.777	52.351	
85600 A 85699 APARELHOS, INSTRUMENTOS E OBJETOS P. MEDICINA, CIRUR GIA, OONTOLOGIA E VETERINARIA, EXCL. SECOES 8.0, 7.1 E DIVISAO 8.16	77.787	5.424.865	2.119.869	
85602 APARELHOS DE PRESSAO ARTERIAL	7.056	374.193	146.161	
ALEMANHA OC.	2.566	115.363	46.334	
ALEMANHA OR.	43	5.207	1.918	
DINAMARCA	63	5.990	2.171	
ESTADOS UNIOOS.	1.426	161.434	61.430	
HUNGRIA	2	27	10	
ITALIA	40	1.132	510	
JAPAO	2.916	89.460	34.788	
85606 APARELHOS P. ENOESCOPIA	1.454	218.672	86.254	
ALEMANHA OC.	1.057	135.088	58.784	
ALEMANHA OR.	86	4.075	1.748	
ESTADOS UNIOOS.	266	52.367	20.724	
JAPAO	45	27.185	9.998	
85609 APARELHOS P. MEDICINA, N. E.	23.329	1.855.803	733.612	
ALEMANHA OC.	4.698	810.948	319.317	
ALEMANHA OR.	119	14.267	5.298	
ARGENTINA	4	405	223	
DINAMARCA	107	10.230	3.829	
ESTADOS UNIOOS.	7.226	854.967	343.937	
FRANCA	145	13.661	5.266	

DISCRIMINAÇÃO DA IMPORTAÇÃO		QUANTIDADE	VALOR A BORDO NO BRASIL		OUTRAS UNIDADES
			Kr	Cr\$ 1.000	
	ITALIA	301	11.057	5.993	
	JAPAO	3.690	205.162	79.152	
	PAISES BAIXOS	633	39.877	18.950	
	PANAMA	1.014	36.543	18.515	
	PAQUISTAO	125	5.763	2.123	
	POLONIA	1	274	101	
	REINO UNIOO	1.198	104.428	40.989	
	SUECIA	16	2.371	1.166	
	SUICA	2.352	145.312	57.753	
85620	APARELHOS P. CIRURGIA	10.876	969.689	387.496	
	ALEMANHA OC.	6.414	600.518	238.110	
	ALEMANHA OR.	22	2.701	995	
	OLNAMARCA	13	2.908	1.067	
	ESTADOS UNIOOS	1.662	201.984	80.721	
	FRANCA	15	8.731	3.478	
	ITALIA	2	1.136	417	
	JAPAO	227	10.916	4.370	
	PANAMA	9	2.853	1.180	
	PAQUISTAO	1.331	72.735	27.412	
	POLONIA	372	36.316	14.624	
	REINO UNIOO	535	28.094	11.381	
	SUECIA	42	10.436	4.921	
	SUICA	32	10.371	3.820	
85640	APARELHOS P. OONTOLOGIA	11.437	715.601	277.467	
	ALEMANHA OC.	3.687	330.761	126.480	
	AUSTRIA	4	6.500	2.394	
	CANADA	9	25.710	9.998	
	ESTADOS UNIOOS	2.094	108.494	41.756	
	FRANCA	57	5.720	2.437	
	IRLANOA	76	11.527	4.444	
	JAPAO	4.069	91.670	37.144	
	REINO UNIOO	258	35.199	13.288	
	SUECIA	479	23.062	9.366	
	SUICA	684	76.958	30.260	
85660	APARELHOS P. VETERINARIA	4.117	130.850	54.166	
	ALEMANHA OC.	202	8.709	3.417	
	ESTADOS UNIOOS	292	66.919	29.330	
	ITALIA	3.534	53.001	20.563	
	PAQUISTAO	2	73	27	
	POLONIA	43	576	212	
	REINO UNIOO	1	42	19	
	SUECIA	1	172	78	
	URUGUAI	43	1.358	500	
85670	APARELHOS P. MECANOTERAPIA, PSICOTERAPIA, OXIGENOTERAPIA, OZONOTERAPIA, RESPIRACAO	17.122	825.264	322.559	
	ARTIFICIAL E SEMELMS	5.484	221.983	83.867	
	ALEMANHA OC.	75	2.221	818	
	ALEMANHA OR.	72	3.240	1.440	
	BELGICA-LUXEMBURGO	145	13.179	5.461	
	OLNAMARCA	7.691	342.428	138.682	
	ESTADOS UNIOOS	472	106.816	37.251	
	FRANCA	330	5.998	2.062	
	HUNGRIA	546	11.050	4.044	
	ITALIA	1.244	15.464	5.724	
	JAPAO	403	54.163	19.948	
	PAISES BAIXOS	38	497	183	
	PANAMA	622	54.623	21.079	
	REINO UNIOO				
85680	AGULHAS G	1.340	276.397	97.469	1.340.405
	ALEMANHA OC.	484	243.556	84.527	486.285
	ESTADOS UNIOOS	56	10.124	4.236	50.249
	FRANCA	229	3.475	1.280	229.150
	JAPAO	559	18.077	6.981	558.705
	PANAMA	12	171	77	16
	REINO UNIOO		994	368	12.000
85690	SERINGAS GRAUADAAS	1.056	38.394	14.685	
	ALEMANHA OC.	39	1.977	729	
	AUSTRALIA	38	1.167	430	
	ESTADOS UNIOOS	176	22.097	8.486	
	FRANCA	4	738	272	
	ITALIA	765	10.227	3.782	
	JAPAO	34	2.188	986	
	SUECIA				
85700 A 85799	RELOGIOS	21.412	10.992.183	4.258.006	
85701	RELOGIOS OE BOLSO UM	1.425	527.459	201.277	33.617
	ALEMANHA OC.	74	14.628	5.398	860
	ESTADOS UNIOOS	94	6.421	2.365	2.000
	FRANCA	94	19.554	8.319	2.150
	REINO UNIOO	413	95.101	38.028	5.500
	SUICA	718	387.493	148.247	22.507
	U.R.S.S.	36	4.262	1.920	600
85702	RELOGIOS OE PULSO UM	12.107	8.601.861	3.330.996	417.978
	ALEMANHA OC.	373	167.754	63.813	16.136
	ALEMANHA OR.	48	6.698	2.467	1.400
	BELGICA-LUXEMBURGO	9	9.435	3.475	800
	ESTADOS UNIOOS	27	9.700	3.573	460
	FRANCA	833	350.619	139.429	39.991
	HONG-KONG	352	39.984	15.355	5.800
	ITALIA	25	7.703	3.470	400
	JAPAO	1.709	127.196	283.899	30.672
	PANAMA	105	25.003	9.209	2.308
	REINO UNIOO	10	2.830	1.046	16
	SUICA	8.488	7.161.188	2.776.968	312.700
	U.R.S.S.	128	73.751	28.292	7.150
85704	CRONOMETROS E SEMELMS UM	391	76.696	28.632	1.859
	ALEMANHA OC.	174	25.570	9.537	558
	ESTADOS UNIOOS	21	3.335	1.250	16
	REINO UNIOO	28	3.291	1.298	19
	SUICA	123	39.939	14.867	662
	U.R.S.S.	45	4.361	1.680	600
85710	MECANISMOS P. RELOG. OE BOLSO, PULSO, CRONOMETROS E SEMELMHANTES UM	200	364.924	218.328	22.583
	ALEMANHA OC.	58	12.651	5.117	2.000
	FRANCA	2	5.159	1.900	500
	SUICA	140	547.114	211.311	20.083
85712	CAIXAS E SUAS PARTES P. RELOGIOS OE BOLSO, PULSO, CRONOMETROS E SEMELMS	171	88.716	33.688	
	ITALIA	47	4.946	2.240	
	SUICA	124	83.770	31.448	

DISCRIMINAÇÃO DA IMPORTAÇÃO	QUANTIDADE Kg	VALOR A BORDO NO BRASIL		OUTRAS UNIDADES
		Cr\$ 1.000	US \$	
85720 RELOGIOS DE CIMA DE MESA, DE PAREDE, E CE POUAR NO CHAO OU DE ARMARIO. UM	2.198	35.896	12.121	1.334
ALEMANHA OC.	1.666	27.939	8.576	1.006
ESTADOS UNIDOS.	471	7.281	3.296	228
ITALIA.	61	676	249	100
85730 RELOGIOS P. AUTOMOVEIS, AVIOES E SEMELHS. UM	92	3.403	1.260	192
ALEMANHA OC.	1	251	99	9
ESTADOS UNIDOS.	27	1.602	590	13
ITALIA.	64	1.550	571	170
85740 DESPERTADORES. UM	3.152	90.803	33.512	9.435
ALEMANHA OC.	977	18.137	6.748	2.056
ITALIA.	1.200	17.368	6.397	4.110
JAPAO.	106	4.056	1.494	96
PANAMA.	329	5.773	2.126	619
SUICA.	540	45.469	16.747	2.554
95750 RELOGIOS REGISTRADORES DE FREQUENCIA E DE TEMPO, EXCL. CRONOMETROS. UM	2.719	102.998	43.670	5.368
ALEMANHA OC.	2.055	68.280	29.332	2.659
DINAMARCA.	2	173	64	1
ESTADOS UNIDOS.	625	29.484	12.409	2.171
FRANCA.	2	38	14	4
JAPAO.	14	644	238	524
REINO UNIDO.	14	2.895	919	7
SUICA.	7	1.884	694	2
85760 RELOGIOS P. LOGRADUROS PUBLICOS, EDIFICIOS E TORRES. UM	10	398	178	3
ALEMANHA OC.	10	398	178	3
95770 APARELHOS COM MAQUINISMOS DE RELOJARIA OU MOTOR SIN CRONOMETROS COMO INTERRUPTORES HORARIOS, RELOGIOS DE COMPUTACAO E SEMELHS. UM	1.236	34.521	14.182	1.697
ESTADOS UNIDOS.	376	9.936	3.714	1.464
JAPAO.	20	1.792	660	3
REINO UNIDO.	588	15.675	7.103	90
TCHECOSLOVACIA.	252	7.128	2.705	140
85780 MECANISMOS P. RELOGIOS, NAO INCL. EM CLASSE PROPRIA. . . UM	2.696	53.338	21.335	8.855
ALEMANHA OC.	2.691	52.985	21.205	8.853
ESTADOS UNIDOS.	5	353	130	2
85782 CAIXAS E SUAS PARTES, P. RELOG. NAO INCL. EM CLASSE PROPRIA ESTADOS UNIDOS.	5	1.005	370	
ESTADOS UNIDOS.	5	1.005	370	
85789 OUTRAS PECAS PARA RELOGIOS, N.E.	4.597	769.038	302.567	
ALEMANHA OC.	2.059	93.062	35.591	
ESTADOS UNIDOS.	46	12.878	5.111	
FRANCA.	1.205	61.585	28.347	
HONG-KONG.	203	6.812	2.756	
JAPAO.	67	4.561	1.680	
REINO UNIDO.	24	11.472	5.045	
SUICA.	993	577.148	226.477	
U.R.S.S.		1.820	560	
85799 RELOGIOS, N.E. UM	413	41.119	15.890	283
ALEMANHA OC.	109	10.043	3.853	43
BELGICA-LUXEMBURGO.	9	1.202	445	3
ESTADOS UNIDOS.	28	2.748	1.163	33
FRANCA.	37	2.320	853	60
ITALIA.	77	6.058	2.231	101
PAISES BAIXOS.	20	3.694	1.368	3
PANAMA.	2	73	27	6
REINO UNIDO.	66	11.007	4.475	12
SUICA.	65	3.974	1.475	22
85900 A 85999 OUTROS APARELHOS, INSTRUMENTOS B OBJETOS PROFISSIONAIS E CIENTIFICOS, SEUS PERTENECOS E ACESSORIOS	56.610	1.951.170	755.723	
85900 APARELHOS E INSTRUMENTOS P. DEMONSTRACAO E ENSINO, EXCL. P. USO IND.	50.805	1.782.914	693.675	
ALEMANHA OC.	11.598	460.224	180.301	
AUSTRIA.	4	744	274	
DINAMARCA.	9	1.529	685	
ESTADOS UNIDOS.	32.624	1.126.934	437.371	
FRANCA.	2.836	82.239	30.295	
ITALIA.	57	5.678	2.090	
PAISES BAIXOS.	122	4.109	1.851	
REINO UNIDO.	1.780	38.154	16.967	
SUECIA.	173	6.049	2.269	
SUICA.	1.602	57.257	21.572	
85920 MODELOS P. ESTUDO DE ANATOMIA, HISTORIA NATURAL OU OUTRAS CIENCIAS, P. ARTES E OFICIOS, COM OU SEM COMPOSICAO DE FOLHA, GESSO OU PLEDO.	5.805	168.256	62.048	
ALEMANHA OC.	1.712	82.107	30.293	
ALEMANHA OR.	2	182	67	
ARGENTINA.	100	1.154	425	
DINAMARCA.	34	1.127	415	
ESTADOS UNIDOS.	737	10.668	3.954	
FRANCA.	377	7.567	2.787	
ITALIA.	2.085	64.522	23.765	
NORUEGA.	30	638	235	
SUICA.	728	291	107	
86000 A 86999 ARTIGOS P. ESCRITICIA, DESENHO F. COLEGIO, NAO CLASSIFICADOS, EXCL. PAPEL	71.865	1.271.587	479.683	
86000 A 86999 CANETAS-TINTEIRO, LAPISSEIRAS, CANETAS E PORTA-LAPIS DE TODAS AS MATERIAS	10.079	414.423	150.983	
86001 CANETAS-TINTEIROS COM GUARNICOES DE METAIS PRECIOSOS. . .	9	989	448	
ESTADOS UNIDOS.	9	989	448	
86009 CANETAS-TINTEIRO, N.E.	971	105.192	38.840	
ALEMANHA OC.	517	33.924	12.590	
ESTADOS UNIDOS.	20	15.301	5.636	
JAPAO.	430	54.175	19.954	
PANAMA.	4	1.792	660	
86019 CANETAS ESFEROGRAFICAS, N.E.	1.906	70.295	25.414	
ALEMANHA OC.	356	20.298	7.336	
ESTADOS UNIDOS.	576	29.751	10.956	
GUIANA BRT.	310	3.146	1.159	
ITALIA.	52	608	274	
JAPAO.	598	15.547	5.451	
PANAMA.	14	945	348	

DISCRIMINAÇÃO DA IMPORTAÇÃO	QUANTIDADE Kg	VALOR A BORDO NO BRASIL		OUTRAS UNIDADES
		Cr\$ 1.000	US \$	
86020 CANETAS, EXCL. CANETAS-TINTEIRO E ESBOÇADORAS	776	27.970	10.503	
ALEMANHA OC.	292	13.854	5.751	
ESTADOS UNIDOS	350	10.559	4.082	
FRANÇA	13	369	136	
JAPÃO	39	478	176	
VENEZUELA	93	2.710	998	
86030 LAPISSEIRAS, INCL. AUTOMÁTICAS	3.897	99.425	36.394	
ALEMANHA OC.	324	16.457	5.999	
ESTADOS UNIDOS	2	79	29	
FRANÇA	18	554	204	
ITALIA	67	2.925	1.098	
JAPÃO	1.312	12.880	4.744	
PANAMA	8	1.066	724	
SLICA	999	47.177	16.827	
TCHECOSLOVAQUIA	1.117	17.387	6.769	
86050 PERTS. ACESS. P. CANETAS E LAPISSEIRAS, EXCL. PENAS E GRAFITA	2.570	110.552	59.344	
ALEMANHA OC.	1.672	49.652	17.574	
ESTADOS UNIDOS	290	12.286	4.585	
FRANÇA	300	29.865	11.000	
GUIANA BRT.	36	736	271	
JAPÃO	173	15.043	5.080	
SUICA	99	2.970	1.094	
86100 A 86199 PENAS P. ESCREVER	998	294.275	111.594	
86100 SIMPLES	92	56.294	23.781	
ALEMANHA OC.	2	1.247	554	
ESTADOS UNIDOS	61	52.368	22.236	
REINO UNIDO	28	2.359	873	
SLICA	1	320	118	
86110 DE OURO, COP. CU SEM PONTA DE TRICHO.	13	60.214	23.617	13.004
ALEMANHA OC.	1	1.308	482	614
ESTADOS UNIDOS	13	58.906	23.135	12.390
86140 PARA DESENHO	893	167.767	64.196	
ALEMANHA OC.	414	108.173	41.684	
DINAMARCA	1	86	35	
ESTADOS UNIDOS	105	37.537	13.961	
FRANÇA	166	5.271	1.957	
ITALIA	41	3.746	1.466	
JAPÃO	6	2.242	908	
PAISES BAIXOS	1	28	11	
REINO UNIDO	161	10.611	4.142	
SUICA	1	73	32	
86200 A 86299 LAPIS	27.203	199.964	90.971	
86200 MINAS DE GRAFITA	2.388	74.422	31.982	
ALEMANHA OC.	205	8.679	3.754	
AUSTRIA	117	2.873	1.297	
ESTADOS UNIDOS	695	34.656	13.920	
FRANÇA	8	125	46	
SUICA	435	2.820	1.045	
TCHECOSLOVAQUIA	938	25.259	11.010	
86220 LAPIS COMUM	409	3.464	1.274	
ESTADOS UNIDOS	2	57	21	
TCHECOSLOVAQUIA	407	3.407	1.255	
86240 LAPIS DE ARDÓSIA	12	147	54	
ALEMANHA OC.	12	147	54	
86260 LAPIS E BASTÕES P. DESENHO	24.858	121.513	48.372	
ALEMANHA OC.	840	22.483	9.117	
AUSTRIA	17	206	93	
ESTADOS UNIDOS	39	964	355	
FRANÇA	317	2.856	1.052	
JAPÃO	16.552	46.865	18.154	
REINO UNIDO	63	1.594	587	
SLICA	2.609	18.780	6.920	
TCHECOSLOVAQUIA	4.428	27.765	12.094	
86280 CARVÕES P. DESENHO	36	418	187	
ALEMANHA OC.	1	14	5	
AUSTRIA	35	404	182	
86300 A 86399 GIZ PREPARADO	335	3.381	1.245	
86300 PARA ESCREVER E DESENHAR	335	3.381	1.245	
ESTADOS UNIDOS	91	277	105	
SLICA	184	2.064	959	
TCHECOSLOVAQUIA	60	500	184	
86400 A 86499 CARIMBOS P. OATAR, NUMERAR E FINS SEMELHS.	492	10.643	3.920	
86400 CARIMBOS P. OATAR, NUMERAR E FINS SEMELHS.	492	10.643	3.920	
ALEMANHA OC.	70	817	301	
AUSTRIA	54	671	247	
JAPÃO	240	5.715	2.105	
REINO UNIDO	128	3.440	1.267	
86500 A 86599 GRAMPÓS P. PAPEL, CAIXAS P. PAPEL, SEPARADORES P. FICHARIOS E OUTROS ARTIGOS SEMELHS. DE METAL	103	1.298	478	
86500 GRAMPÓS P. PAPEL, CAIXAS P. PAPEL, SEPARADORES P. FICHARIOS E OUTROS ARTIGOS SEMELHS DE METAL	103	1.298	478	
REINO UNIDO	103	1.298	478	
86600 A 86699 TINTAS P. ESCREVER, COPIAR, DESENHAR E SEMELHS.	17.440	81.381	32.110	
86600 PARA ESCREVER, COPIAR E DESENHAR	17.440	81.381	32.110	
ALEMANHA OC.	242	2.431	909	
ESTADOS UNIDOS	134	1.910	819	
FRANÇA	16.740	69.041	27.609	
JAPÃO	2	1.639	604	
PAISES BAIXOS	2	24	9	
SLECIA	312	4.964	1.977	
SUICA	8	472	183	
86700 A 86799 CERAS P. LACRAR, MASSAS E PREPARAÇÕES SEMELHS. A BASE DE GELATINA, P. XIFEOGRÁFO, DUPLICADOR E SEMELHS.	3.508	29.782	11.358	

DISCRIMINAÇÃO DA IMPORTAÇÃO	QUANTIDADE Kg	VALOR A BORDO NO BRASIL		OUTRAS UNIDADES
		Cr\$ 1.000	US \$	
86750 MASSAS E PREPARAÇÕES SEMELHS. A BASE DE GELATINA, P. MIMEDGRAFOS, DUPLICADORES E OUTROS.	2.508	29.788	11.358	
ESTADOS UNIDOS.	3.380	25.540	9.785	
JAPÃO	128	4.248	1.573	
86800 A 86899 FITAS P. MÁQUINAS DE ESCRREVER, OB. CALCULAR E SEMELHS ALMOFADAS P. CARIMBOS	10.299	243.159	85.549	
86800 FITAS P. MÁQUINAS DE ESCRREVER, CALCULAR E SEMELHS. IMPREG NADAS DE TINTA.	9.523	234.710	82.437	
ALEMANHA OC.	28	896	330	
CANADA.	350	10.716	5.367	
ESTADOS UNIDOS.	8.941	192.665	67.047	
FRANÇA.	156	23.781	8.758	
ITALIA.	3	380	140	
REINO UNIDO.	3	71	26	
SUECIA.	17	787	290	
SUÍÇA.	5	214	79	
86850 ALMOFADAS P. CARIMBOS. COM OU SEM TINTA.	776	8.449	3.112	
JAPÃO	216	1.713	631	
REINO UNIDO.	560	6.736	2.481	
86900 A 86999 OUTROS ARTIGOS PARA ESCRITÓRIO, DESENHO E COLEGIO	908	3.275	1.475	
86999 ARTIGOS P. ESCRITÓRIO, DESENHO E COLEGIO, N.E. EXCL. RAPEL . ESTADOS UNIDOS.	908	3.275	1.475	
87000 A 87999 ARTIGOS DE ARMARINHO E P. USO PESSOAL, NÃO CLASSIF. BRINQUETES E JOGOS, ARTS. DESPORTIVOS E GINASTICOS.	245.141	3.224.886	1.193.004	
87000 BOTÕES E ABOGADURAS DE TODAS AS MATERIAS, EXCL. DE METAIS PRECIOSOS E PEDRAS PRECIOSAS	15.046	178.211	60.418	
87005 DE MACREPEROLA.	153	4.602	1.695	
ESTADOS UNIDOS.	153	4.602	1.695	
87037 DE VIDRO.	520	1.998	736	
TCHECOSLOVACIA.	520	1.998	736	
87040 DE METAIS COMUNS, SIMILRES, DOURADOS, PRATEADOS OU FOLHEA DOS DE METAIS PRECIOSOS	13.173	159.394	53.612	
ALEMANHA OC.	5.656	114.395	36.845	
ESTADOS UNIDOS.	310	3.186	1.101	
FRANÇA.	1	296	109	
TCHECOSLOVACIA.	7.206	41.507	15.557	
87069 DE MATERIAS PLASTICAS, N.E.	1.200	12.227	4.375	
ESTADOS UNIDOS.		3	1	
PAISES BAIXOS.	1.200	12.224	4.374	
87100 A 87199 GRAMPOS, PENTES, TRAVESSAS E SEMELHS. DE TODAS AS MATERIAS, EXCL. DE METAIS	296	7.303	2.691	
87171 DE CELULOIDE.	25	519	191	
ALEMANHA OC.	25	519	191	
87179 DE MATERIAS PLASTICAS, N.E.	271	6.784	2.500	
ALEMANHA OC.	140	2.248	828	
ESPAÑA.	125	4.292	1.581	
ESTADOS UNIDOS.	1	160	59	
ITALIA.	5	84	32	
87200 A 87299 GUARDA-CHUVAS, SOMBRINHAS, BENGALAS, CHICOTES E SEMELHS. SEUS PERTENCES E ACESSÓRIOS	3.534	53.016	19.472	
87200 GUARDA-CHUVAS	2.749	47.491	17.437	
ESTADOS UNIDOS.	417	3.899	1.436	
GUIANA BRT.	24	1.325	488	
ITALIA.	12	348	73	
JAPÃO	2.273	31.885	11.744	
PANAMA.	23	10.034	3.696	
87220 SOMBRINHAS.	785	5.525	2.035	
ESTADOS UNIDOS.	476	2.281	840	
GUIANA BRT.	150	843	318	
ITALIA.	17	459	169	
JAPÃO	100	1.192	439	
PANAMA.	42	730	269	
87300 A 87399 CACHIMBOS, ISQUEIROS E OUTROS ARTIGOS P. FUMANTES	6.455	222.975	76.735	
87300 CACHIMBOS	2.124	86.364	29.981	
ESPAÑA.	7	584	215	
ESTADOS UNIDOS.	880	12.915	4.757	
FRANÇA.	834	45.403	14.963	
ITALIA.	140	8.433	3.105	
REINO UNIDO.	263	19.029	6.941	
87350 ISQUEIROS, EXCL. PEURAS E MECHAS	4.331	136.611	46.754	
ALEMANHA OC.	501	7.945	2.909	
AUSTRIA.	43	919	191	
ESTADOS UNIDOS.	830	27.630	9.966	
GUIANA BRT.	16	163	60	
JAPÃO	2.401	51.428	18.962	
MEXICO.	139	7.857	3.539	
PANAMA.	401	41.069	15.127	
87400 A 87499 PENAS E PLUMAS ORNAMENTAIS, PRERARADAS E ARTIGOS DE PLUMAS, FLORES, FOLHAGENS E FRUTOS ARTIFICIAIS. ARTIGOS DE CABELO HUMANO E LECUÉS	695	66.665	22.994	
87401 PENAS E PLUMAS ORNAMENTAIS DE AVESTRUZ DE AVES CO PARA ISO, DE GARÇA, AIGRETTES.	11	950	350	
ESTADOS UNIDOS.	11	950	350	
87449 ARTIGOS DE PENAS E PLUMAS, N.E.	4	660	243	
ESTADOS UNIDOS.	4	660	243	
87460 FLORES, FOLHAGENS E FRUTOS ARTIFICIAIS.	28	361	133	
PANAMA.	28	361	133	
87470 CABELO HUMANO PREPARADO E TRABALHOS DE CABELO ESTADOS UNIDOS.	387	55.991	19.059	
ESTADOS UNIDOS.	1	201	74	

VII — IMPORTAÇÃO POR MERCADORIAS, SEGUNDO OS PAISES DE PROCEDENCIA — 1987

175

DISCRIMINAÇÃO DA IMPORTAÇÃO	QUANTIDADE Kg	VALOR A BORDO NO BRASIL		OUTRAS UNIOAOES
		Cr\$ 1.000	US. \$	
HONG-KONG	345	48.600	16.782	
JAPÃO	11	3.288	770	
PANAMA	30	3.892	1.433	
87483 LEQUES E VENTARDEAS DE MADEIRA	1		14	
PANAMA	1	38	14	
87489 LEQUES E VENTARDEAS, N.E.	264	8.675	3.195	
JAPÃO	252	8.311	3.061	
PANAMA	12	364	134	
87600 A 87699 BRINQUECOS E JOGOS	142.206	1.311.083	475.673	
87632 BRINQUEDOS DE MADEIRA	404	6.673	2.458	
JAPÃO	404	6.673	2.458	
87639 BRINQUEDOS DE FOLHA-DE-FLANDRES	2.423	65.924	23.379	
JAPÃO	9.423	65.924	23.379	
87636 BRINQUEDOS DE METAL	48.572	398.906	146.369	
ALEMANHA DC.	4.104	69.249	25.485	
GUIANA BRT.	1.230	4.406	1.623	
ITALIA	79	1.442	531	
JAPÃO	41.097	302.408	111.237	
PANAMA	64	614	226	
REINO UNIDO	1.998	20.787	7.287	
87638 BRINQUEDOS DE MATERIAS PLASTICAS	11.545	113.072	41.790	
ALEMANHA DC.	88	1.511	553	
ESTADOS UNIDOS	3.829	37.205	13.704	
FRANCA	796	5.726	2.109	
JAPÃO	5.910	52.054	19.173	
REINO UNIDO	1.322	16.576	6.251	
87639 BRINQUECOS, N.E.	61.757	576.281	208.474	
ALEMANHA DC.	791	5.713	2.102	
DINAMARCA	887	12.440	4.382	
ESTADOS UNIDOS	1.311	17.768	6.147	
FRANCA	93	1.955	720	
JAPÃO	43.392	380.368	139.392	
PANAMA	743	8.409	3.097	
REINO UNIDO	14.536	149.129	52.265	
TRINIDAD	24	459	169	
87640 BONECAS DE QUALQUER MATERIA	1.724	30.033	11.062	
ALEMANHA DC.	565	12.850	4.733	
ESPAÑA	223	3.426	1.262	
GUIANA BRT.	520	2.832	1.043	
JAPÃO	300	8.544	3.147	
PANAMA	116	2.381	877	
87661 CARTAS P. JOGAR.	2.723	29.616	10.912	
ALEMANHA DC.	95	831	306	
ESTADOS UNIDOS	2.308	23.779	8.762	
JAPÃO	100	888	327	
PANAMA	220	4.170	1.517	
87669 JOGOS, N.E. INCL. MOVEIS ESPECIAIS P. JOGOS	2.880	44.401	14.086	
JAPÃO	375	6.933	2.729	
REINO UNIDO	15	654	242	
TCHECOSLOVAQUIA	2.490	36.814	11.115	
87689 ART. P. DIVERSAC E P. ORNAMENTACAO DE ARVORES DE NATAL, N.E	2.940	44.338	16.431	
ITALIA	70	1.223	551	
JAPÃO	2.820	42.105	15.508	
PANAMA	50	1.010	372	
87690 CADEIRA, CARRINHO E VEICULOS DE TRACAO MANUAL P. TRANSPOR DE CRIANCA, ENFERMO OU INVALIDO	178	1.879	692	8
ALEMANHA DC.	178	1.879	692	8
87700 A 87799 ARTIGOS DESPORTIVOS E GINASTICOS	72.037	733.124	284.947	
87700 BOLAS DE FUTEBOL.	77	443	163	
JAPÃO	77	443	163	
87761 ANZOIS.	62.002	534.832	210.958	
ALEMANHA DC.	669	18.641	6.860	
JAPÃO	19.000	168.627	65.149	
NCRUEGA	42.333	347.564	138.949	
87765 ACESSORIOS P. PESCA, EXCL. ANZOIS.	6.676	133.236	49.095	
ESTADOS UNIDOS	115	5.685	2.094	
FRANCA	53	2.965	1.092	
JAPÃO	5.774	107.356	39.542	
PORTUGAL	680	13.599	5.022	
QUECIA	54	3.631	1.335	
87799 ARTIGOS DESPORTIVOS E GINASTICOS, N.E.	3.282	64.613	24.741	
ALEMANHA DC.	3	30	11	
ESTADOS UNIDOS	739	12.431	5.412	
ITALIA	30	387	142	
JAPÃO	206	3.406	1.327	
PANAMA	62	1.667	614	
PORTUGAL	2	81	30	
REINO UNIDO	1.517	39.395	15.525	
TCHECOSLOVAQUIA	723	4.016	1.640	
87800 A 87899 ARTIGOS ORTOPEDICOS	2.836	607.730	233.549	
87800 DENTES ARTIFICIAIS.	59	33.773	12.967	59.460
ALEMANHA DC.	21	20.554	8.088	20.743
ESTADOS UNIDOS	23	8.170	3.009	22.717
TRINIDAD	15	5.049	1.870	15.000
87820 APARELHOS P. SURDEZ.	479	454.731	174.534	
ALEMANHA DC.	1	4.490	1.651	
AUSTRIA	52	55.461	20.932	
DINAMARCA	326	369.448	142.350	
ESTADOS UNIDOS	1	1.897	695	
PAISES BAIXOS	72	6.230	2.294	
SUICA	27	17.215	6.612	
87880 APARELHOS ORTOPEDICOS, INCL. FAIXAS CIRURGICAS	2.298	119.226	46.048	
ALEMANHA DC.	251	11.180	4.294	
ESTADOS UNIDOS	2.042	106.970	41.356	
REINO UNIDO	5	1.076	398	

VII — IMPORTAÇÃO POR MERCADORIAS, SEGUNDO OS PAÍSES DE PROCEDÊNCIA — 1967

DISCRIMINAÇÃO DA IMPORTAÇÃO	QUANTIDADE Kg	VALOR A BORDO NO BRASIL		OUTRAS UNIDADES
		Cr\$ 1.000	US \$	
87900 A 87999 OUTROS ARTIGOS DE ARMARINHO E P. USO PESSOAL	2.036	44.779	16.525	
87910 ESPONJAS E SEMELHS. P. APLICAR COSMETICOS	355	6.004	2.243	
FRANCA	351	5.952	2.224	
JAPAO	4	52	19	
87962 FECHOS CORREDICOS, FECHOS FCLAIR	1.672	38.634	14.230	
ALEMANHA OC.	120	1.833	675	
JAPAO	1.552	36.801	13.555	
87579 ADEREÇOS E OBJETOS SEMELHS. DE ADORNO PESSOAL, N.E.	9	141	52	
JAPAO	9	141	52	
88000 A 88999 ARTIGOS DE MATERIAS PROPRIAS P. TRANÇAR, TALHAR E MOLDAR, NAO CLASSIFICADOS	609	35.841	15.154	
88100 A 88199 TRANÇAS E OUTROS ARTIGOS DE JUNCO, VIME E DE MATS. PROPRIAS P. TRANÇAR, NATS. E ARTIFS., NAO CLASSIFICADOS	147	1.478	398	
89150 CESTAS, BOLSAS E ESTOJOS.	147	1.478	398	
ITALIA	17	1.016	228	
PORTUGAL	130	462	170	
88200 A 88299 ARTIGOS DE MAOREPEROLA, MARFIM, OHIFRE, CORAL E DE OUTRAS MATS. PROPRIAS P. TALHAR, DE ORIGEM ANIMAL	1	72	15	
88219 ARTIGOS DE CASCO DE TARTARUGA, N.E.	1	72	15	
ITALIA	1	72	15	
88500 A 88599 ARTIGOS MOLOADOS CU TALHAOS O8 CERA GELATINA CU MATERIAS SEMELHS.	461	34.291	14.741	
88530 CAPSULAS VAZIAS	461	34.291	14.741	
ESTADOS UNIDOS	257	19.718	8.888	
ITALIA	204	14.573	5.853	
89000 A 89999 OUTROS ARTIGOS MANUFATURADOS, DIVERSCS	6.128.429	51.349.297	20.381.707	
89000 A 89099 ARMAS, EXCL. P. FINS MILITARES	1.656	66.092	24.877	
89025 ESPINGARDAS E PISTOLAS DE MOLAS, DE AR COMPRIMIOU OU GAS ALEMANHA OC.	409	8.690	2.365	
	409	8.690	2.365	
89080 PERTENCES E ACESSORIOS.	20	538	198	
JAPAO	20	538	198	
89099 ARMAS, N.E. EXCL. P. FINS MILITARES, REVOLVERES E PISTOLAS.	1.227	56.864	22.314	
ALEMANHA OC.	32	1.595	425	
BELGICA-LUXEMBURGO.	33	4.777	2.046	
CANAOA	3	185	53	
ESPAÑA	1.081	44.378	17.606	
ESTADOS UNIDOS	40	4.026	1.483	
HUNGRIA	38	1.903	701	
89100 A 89199 INSTRUMENTOS DE MUSICA, SEUS PERTS. E ACESSORIOS	551.261	12.440.543	4.743.265	
89101 PIANOS.	11.397	167.807	66.022	39
ALEMANHA OC.	3.454	47.893	33.289	9
ALEMANHA OR.	2.323	21.623	8.661	9
ESTADOS UNIDOS	34	13.135	4.838	1
TCHECOSLOVACIA	5.276	45.156	19.214	20
89114 HARMONIUS	329	10.553	3.887	2
ALEMANHA OC.	23	345	127	1
ESTADOS UNIDOS	306	10.208	3.760	1
89115 PERTS. E ACESSORIOS P. ACCRODES, HARMONICAS E HARMONIUS .	11	4.021	1.479	
ALEMANHA OC.	11	4.021	1.479	
09116 ORGAOS, EXCL. ELETRONICOS	890	21.444	7.898	9
ESTADOS UNIDOS	284	8.816	3.247	1
PAISES BAIXOS	606	12.628	4.651	8
89123 GUITARRAS	137	1.806	665	
PANAMA	137	1.806	665	
89125 VIOLINOS.	5	1.873	690	
ALEMANHA OC.	5	1.873	690	
89137 CORDAS P. INSTRUMENTOS MUSICAIS, INCL. P. PIANO	701	29.988	12.230	
ALEMANHA OC.	115	14.589	6.028	
AUSTRIA	10	1.683	758	
ESTADOS UNIDOS	535	11.335	4.485	
ITALIA	36	1.393	513	
JAPAO	5	988	446	
89144 FLAUTAS, FLAUTINS E SEMELHS.	8	1.757	748	
ALEMANHA OC.	7	1.295	578	
ALEMANHA OR.	1	462	170	
89146 GAITAS.	8.686	78.742	29.009	
ALEMANHA OC.	8.524	73.050	28.247	
JAPAO	162	1.692	762	
89149 INSTRUMENTOS DE SOPRO, N.E.	1.103	86.625	34.252	
ALEMANHA OC.	533	56.961	20.980	
ALEMANHA OR.	3	1.789	659	
ESTADOS UNIDOS	567	27.875	12.613	
89169 INSTRUMENTOS DE PERCUSSAO, N.E.	333	4.396	1.619	
ESTADOS UNIDOS	3	299	110	
TCHECOSLOVACIA	330	4.097	1.509	
89170 INSTRUMS. MUSICAIS ELETRONICS, ELETRONICOS E SEMLHS. UM	249	8.924	3.284	7
ALEMANHA OC.	188	6.740	2.478	3
ITALIA	18	968	358	1
JAPAO	43	1.216	448	3
89180 APARELHOS REGISTRADORES E REPRODUITORES DE SOM UM	244.425	6.516.677	2.484.006	74.767
ALEMANHA OC.	16.230	944.303	201.079	1.583
ALEMANHA OR.	20.235	1.178.270	440.449	6.641
ESTADOS UNIDOS	300	10.286	3.765	100

DISCRIMINAÇÃO DA IMPORTAÇÃO	QUANTIDADE Kg	VALOR A BORDO NO BRASIL		OUTRAS UNIDADES
		Cr\$ 1.000	US \$	
JAPÃO	176.961	3.964.488	1.535.931	55.746
PAÍSES BAIXOS	25.619	683.887	251.824	9.440
PANAMA	1.624	100.340	36.957	1.129
REINO UNIDO	702	1.243	458	1
SUÍÇA	704	21.053	1.754	69
TCHECOSLOVÁQUIA	750	12.507	5.769	100
89181 GRAMOFONES, FONOGRAFOS E SEMELHES	16.757	180.381	72.674	1.937
ALEMANHA OC.	160	2.172	800	10
ESTADOS UNIDOS	101	2.895	1.066	22
JAPÃO	3.447	57.904	21.334	1.730
MEXICO	12.420	106.604	45.494	60
PANAMA	629	10.896	3.990	115
89182 TOCA-DISCOS	126.667	894.431	311.713	37.350
ALEMANHA OC.	1.340	24.444	9.005	200
ARGENTINA	104.603	585.486	217.049	26.003
DINAMARCA	30	1.128	419	5
ESTADOS UNIDOS	8	3.875	1.413	903
JAPÃO	4.557	83.412	30.872	3.748
MEXICO	15.263	180.177	67.068	6.140
PAÍSES BAIXOS	10	206	93	5
PANAMA	638	11.843	4.362	256
REINO UNIDO	22	687	253	10
SUÍÇA	196	3.201	1.179	20
89183 TROCA-DISCOS	3.894	23.412	8.623	1.013
ARGENTINA	3.822	2.182	8.170	1.000
PANAMA	72	1.230	453	13
89184 DISCOS VIRGENS	1.065	27.291	11.202	
ESTADOS UNIDOS	1.064	26.056	10.747	
PAÍSES BAIXOS	1	1.235	455	
89185 DISCOS P. FONOGRAFOS E SEMELHES, MATRIZES	6.468	63.732	23.268	
ALEMANHA OC.	3	133	49	
DINAMARCA	9	786	290	
ESPAÑA	1	41	15	
ESTADOS UNIDOS	6.396	59.593	21.743	
PAÍSES BAIXOS	59	3.179	1.171	
89186 DISCOS E CILINDROS, FITAS E FIOS P. APARELHOS REPRODUTORES E REGISTRADORES DE SOM	89.078	2.832.178	1.087.153	
ALEMANHA OC.	4.395	170.761	63.252	
ARGENTINA	21	1.629	600	
ESTADOS UNIDOS	68.595	2.152.762	832.004	
FRANÇA	296	38.623	14.988	
ITALIA	384	8.004	2.931	
JAPÃO	10.451	186.180	69.915	
MEXICO	161	19.771	7.282	
PAÍSES BAIXOS	4.481	236.983	87.524	
PANAMA	239	8.752	3.224	
REINO UNIDO	65	8.713	3.433	
89187 AGULHAS P. FONOGRAFOS E SEMELHES	599	154.827	59.578	
ALEMANHA OC.	34	3.316	12.990	
ESTADOS UNIDOS	14	15.797	5.845	
JAPÃO	20	5.844	2.611	
PAÍSES BAIXOS	531	52.893	20.116	
SUÍÇA	34	45.847	18.016	
89188 PERTENCES E ACESSORIOS P. FONOGRAFOS, APARELHOS REGISTRADORES E REPRODUTORES	34.900	1.254.532	478.619	
ALEMANHA OC.	2.964	60.894	23.233	
ARGENTINA	22	553	249	
ESTADOS UNIDOS	3.515	19.179	7.064	
FRANÇA	2.192	204.419	77.558	
ITALIA	3	3.576	1.317	
JAPÃO	5.645	123.689	47.357	
MEXICO	186	186	84	
PAÍSES BAIXOS	17.857	786.001	296.679	
REINO UNIDO	68	4.700	1.923	
SUÍÇA	25	47.847	17.623	
89191 CAIXAS DE MUSICA	2.452	33.533	12.349	
ALEMANHA OC.	105	2.015	740	
ITALIA	15	81	30	
JAPÃO	1.954	27.125	9.991	
PANAMA	378	4.312	1.588	
89198 PERTENCES E ACESSORIOS P. INSTRUMENTOS MUSICAIS, N.E.	177	18.498	7.285	
ALEMANHA OC.	94	3.305	1.217	
FRANÇA	83	15.193	6.068	
89199 INSTRUMENTOS DE MUSICA, N.E.	930	23.115	9.012	
JAPÃO	104	3.994	1.575	
ALEMANHA OC.	281	4.686	2.111	
ESTADOS UNIDOS	1	111	50	
JAPÃO	544	14.324	5.276	
89200 A 89299 OBRAS IMPRESSAS	5.483.479	37.506.930	15.136.942	
89204 LIVROS, N.E. EXCL. DE MUSICA E DE ILUSTRAÇÕES INFANTIS	2.088.833	23.620.475	9.097.213	
ALEMANHA OC.	68.319	912.893	348.004	
ALEMANHA OC.	235	6.377	2.349	
ARGENTINA	117.936	1.054.803	412.110	
AUSTRIA	386	10.378	3.838	
BELGICA-LUXEMBURGO	1.040	10.176	3.748	
CANADA	10	144	53	
CHILE	65	3.159	1.176	
COLOMBIA	68	711	303	
COSTA RICA	44	358	132	
CUBA	30	236	87	
DINAMARCA	4	370	136	
ESPAÑA	407.216	3.065.025	1.168.845	
ESTADOS UNIDOS	659.400	11.186.847	4.308.282	
FRANÇA	120.386	1.470.427	563.765	
GRECIA	450	941	302	
HUNGRIA	1.809	17.636	6.529	
ISRAEL	1.524	15.764	6.015	
ITALIA	32.891	338.896	131.356	
JAPÃO	78.841	540.678	207.927	
MEXICO	52.902	853.157	334.128	
PAÍSES BAIXOS	4.698	82.009	31.167	
PANAMA	16	524	193	
PORTUGAL	421.523	2.982.944	1.140.283	
REINO UNIDO	61.598	847.268	333.144	
SUECIA	23	1.162	428	

VII — IMPORTAÇÃO POR MERCADORIAS, SEGUNDO OS PAISES DE PROCEDÊNCIA — 1967

DISCRIMINAÇÃO DA IMPORTAÇÃO	QUANTIDADE Kg	VALOR A BORDO NO BRASIL		OUTRAS UNIDADES
		Cr\$ 1.000	US \$	
SUÍÇA	4.810	88.770	33.325	
URUGUAI	354	5.463	2.085	
U.R.S.S.	51.627	117.202	44.638	
VENEZUELA	738	6.157	2.385	
89220 JORNALS, PERIÓDICOS E REVISTAS, AVULSOS, ILUSTRADOS OU NÃO	3.101.723	10.969.790	4.230.465	
ALEMANHA OC.	653.514	1.287.702	500.805	
ARGENTINA	1.230.279	4.849.278	1.877.914	
AUSTRIA	14	309	114	
BELGICA-LUXEMBURGO	1.267	6.039	2.224	
CHILE	106	1.519	560	
ESPAÑA	58.376	444.823	100.252	
ESTADOS UNIDOS	226.516	1.749.545	670.075	
FRANÇA	179.980	561.761	212.840	
GRÉCIA	90	233	86	
HONG-KONG	1.497	1.758	675	
ITALIA	368.774	910.276	342.376	
JAPÃO	383.489	947.206	368.263	
MEXICO	1.071	5.302	2.362	
PAISES BAIXOS	4.083	24.930	9.035	
PARAGUAI	330	543	207	
PORTUGAL	20.119	91.909	33.852	
REINO UNIDO	5.661	40.358	14.972	
R. ARABE UNIA.	88	29	13	
SUECIA	1.386	5.724	2.157	
SUÍÇA	3.465	23.774	8.809	
URUGUAI	2	14	5	
U.R.S.S.	1.686	17.566	6.469	
89231 CARTÕES POSTAIS, CARTES P. NATAL E SEMELHES, COM OU SEM ILUSTRAÇÃO.	2.236	23.994	8.730	
ALEMANHA OC.	1.417	17.402	6.412	
ESTADOS UNIDOS	348	4.895	1.803	
ITALIA	471	1.697	515	
89232 DECALCOMANIAS	19.353	440.257	177.232	
ALEMANHA OC.	6.810	145.315	56.775	
BELGICA-LUXEMBURGO	170	8.915	1.801	
OLINAMARCA	1.401	42.376	16.875	
ESTADOS UNIDOS	1.498	43.320	18.617	
FRANÇA	1.248	0.997	5.307	
ITALIA	218	3.345	1.232	
JAPÃO	976	50.369	21.498	
PAISES BAIXOS	4.782	84.869	36.238	
PANAMA	122	2.821	1.039	
PORTUGAL	180	3.900	1.437	
REINO UNIDO	1.948	50.027	18.413	
89234 CROMOS, ESTAMPAS, FOTOGRAFIAS	5.142	57.320	20.957	
ALEMANHA OC.	41	5.685	1.638	
ARGENTINA	7	49	18	
AUSTRIA	6	424	156	
ESTADOS UNIDOS	4.485	39.293	14.824	
FRANÇA	204	5.373	1.979	
ITALIA	143	1.189	438	
JAPÃO	170	1.534	565	
REINO UNIDO	82	3.421	1.260	
SUÍÇA	4	352	79	
89240 MUSICAS IMPRESSAS OU MANUSCRITAS, ENCAJERNADAS OU NÃO	9.750	106.035	40.906	
ALEMANHA OC.	1.033	10.349	4.071	
ARGENTINA	2.501	19.884	7.324	
AUSTRIA	110	2.837	1.045	
BELGICA-LUXEMBURGO	175	2.392	881	
ESPAÑA	92	1.838	828	
ESTADOS UNIDOS	3.738	41.891	16.445	
FRANÇA	2	100	37	
ITALIA	117	1.895	698	
PAISES BAIXOS	1.027	13.088	5.245	
REINO UNIDO	855	11.761	4.332	
89250 MAPAS, CARTAS HIDROGRAFICAS E SEMELHES, NÃO ENCAJERNADOS	6.812	105.189	40.852	
ALEMANHA OC.	303	7.816	2.880	
ESPAÑA	1.200	14.213	5.235	
ESTADOS UNIDOS	2.717	35.092	13.634	
ITALIA	5	103	38	
JAPÃO	4.326	44.414	17.592	
REINO UNIDO	261	3.551	1.523	
89260 PLANOS E DESENHOS INDUSTRIAIS, DE ARQUITETURA, ENGENHARIA E OUTROS	3.374	107.166	41.392	
ALEMANHA OC.	2.306	66.846	25.202	
ALEMANHA OR.	66	299	110	
ESTADOS UNIDOS	617	28.948	11.581	
FINLÂNDIA	76	477	176	
FRANÇA	128	1.385	510	
JAPÃO	1	1.965	887	
REINO UNIDO	56	4.798	1.871	
RUMANIA	95	2.137	793	
SUECIA	30	711	262	
89291 CALENDARIOS, INCL. BLOCOS CALENDARIOS	3.681	13.735	5.015	
ALEMANHA OC.	179	526	143	
ESTADOS UNIDOS	52	84	38	
JAPÃO	130	326	120	
SUÍÇA	3.320	12.799	4.714	
89295 MOEDA-PAPEL OU BILHETE DE BANCO	183.124	1.588.480	1.306.118	
ESTADOS UNIDOS	108.971	949.754	772.846	
REINO UNIDO	74.153	638.726	532.272	
89296 PROSPECTOS, ANÚNCIOS E SEMELHES, DE PUBLICIDADE COMERCIAL	86.800	465.643	175.789	
ALEMANHA OC.	8.970	34.671	13.498	
ALEMANHA OR.	1.843	8.358	3.079	
ARGENTINA	499	10.605	3.907	
AUSTRIA	291	1.668	614	
BELGICA-LUXEMBURGO	58	291	107	
CANADA	72	2.142	810	
OLINAMARCA	396	5.229	1.926	
ESPAÑA	670	17.262	6.376	
ESTADOS UNIDOS	22.899	241.462	91.130	
FRANÇA	1.838	15.538	5.844	
ITALIA	1.662	16.295	6.065	
IUGUSLAVIA	48	603	222	
JAPÃO	428	2.126	783	
LIBANO	64	581	214	
MEXICO	108	2.140	907	
PAISES BAIXOS	2.828	3.227	1.204	
PANAMA	24	74	5	
PORTUGAL	1.151	15.720	5.790	

DISCRIMINAÇÃO DA IMPORTAÇÃO	QUANTIDADE Kg	VALOR A BORDO NO BRASIL		OUTRAS UNIDADES
		Cr\$ 1.000	US \$	
REINO UNIDO	2.881	18.116	7.295	
SUECIA	2.220	42.113	15.770	
SUIÇA	2.864	27.371	10.173	
U.R.S.S.	4	111	50	
89299 OBRAS IMPRESSAS, N.E.	651	8.826	3.273	
ALEMANHA OC.	103	3.834	1.412	
ESTADOS UNIDOS	327	4.234	1.582	
REINO UNIDO	1	79	29	
SUIÇA	140	679	250	
89300 A 89399 VASSOURAS, PINCEIS, ESCOVAS, DE TOCAS AS MATERIAS, EXCL. DE METAIS PRECIOSOS	7.547	140.191	53.869	
89309 VASSOURAS, N.E.	33	345	127	
FRANCA	33	345	127	
89325 PINCEIS DE PELOS P. PINTURAS FINAS, AQUARELA, OLEO, DOURA CAO E USOS SEMELHS.	83	7.869	2.896	
ALEMANHA OC.	19	3.623	1.335	
JAPAO	64	4.276	1.561	
89329 PINCEIS E BRXCAS DE CABELOS E PELOS, N.E.	30	1.379	508	
JAPAO	30	1.379	508	
89339 PINCEIS E BRXCAS, N.E.	76	5.718	1.984	
ALEMANHA OC.	5	347	135	
ESTADOS UNIDOS	58	4.224	1.556	
JAPAO	13	1.127	293	
89361 ESCOVAS PARA DENTES	47	1.007	282	
ALEMANHA OC.	47	1.007	282	
89365 ESCOVAS PARA MAQUINAS	7.148	119.667	46.579	
ALEMANHA OC.	1.200	17.352	7.031	
BELGICA-LUXEMBURGO	13	334	124	
DINAMARCA	115	115	52	
ESTADOS UNIDOS	3.303	49.723	19.791	
ITALIA	52	689	254	
JAPAO	63	1.168	430	
PAISES BAIXOS	2.001	42.097	15.477	
REINO UNIDO	185	7.253	2.970	
SUECIA	331	5	2	
SUIÇA	1.101	1.101	448	
89379 ESCOVAS, N.E.	170	4.066	1.493	
ALEMANHA OC.	35	1.344	495	
ESTADOS UNIDOS	23	1.115	424	
ITALIA	16	312	119	
REINO UNIDO	96	1.235	455	
89400 A 89499 ARTIGOS DE MATERIAS PLASTICAS, EXCL. SECOES 5.8, 8.0 8.2, 8.3 E 8.7	57.636	894.943	309.653	
89415 TOALHAS E GUARNICOES P. PESA OU MOVEIS	1.277	11.360	4.184	
ESTADOS UNIDOS	1.277	11.360	4.184	
89429 ARTIGOS DE USC DOMESTICO, N.E.	3.209	20.308	7.480	
ESTADOS UNIDOS	80	621	229	
JAPAO	3.015	18.753	6.907	
PANAMA	114	934	344	
89455 FITA ADESIVA.	3.098	104.185	22.286	
ALEMANHA OC.	5	1.606	592	
ESTADOS UNIDOS	2.406	63.591	18.039	
JAPAO	14	443	163	
PAISES BAIXOS	141	4.249	1.564	
SUECIA	532	4.296	1.928	
89460 ADRECOES E OBJETOS SEMELHS. DE ADORNO PESSOAL.	639	4.257	1.568	
ALEMANHA OC.	639	4.257	1.568	
89470 SACDS P. EMBALAGEM.	500	2.113	778	
ESTADOS UNIDOS	71	26	26	
GUIANA BRT.	500	2.042	752	
89492 CAPSULAS, ROLHAS E TAMPAS	3.189	25.251	9.273	
ITALIA	3.189	25.251	9.273	
89499 ARTIGOS DE MATERIAS PLASTICAS, N.E.	45.724	727.469	264.084	
ALEMANHA OC.	11.249	116.158	42.602	
ALEMANHA OC.	567	29.456	10.849	
ARGENTINA	6	164	67	
BELGICA-LUXEMBURGO	40	2.041	759	
CANAOA	1	319	77	
DINAMARCA	57	1.445	497	
ESTADOS UNIDOS	13.387	260.396	91.169	
FINLANDIA	80	1.056	389	
FRANCA	5.036	122.522	44.916	
GUIANA BRT.	598	3.994	1.471	
INDIA	16	1.020	230	
ITALIA	2.400	35.305	14.740	
JAPAO	4.920	41.970	15.463	
MORUEGA	68	271	74	
PAISES BAIXOS	589	21.633	8.056	
PANAMA	2.804	35.125	12.930	
REINO UNIDO	103	8.260	3.045	
SUECIA	1.596	38.553	14.094	
SUIÇA	31	1.297	509	
TCHECOSLOVAQUIA	1.176	6.562	2.147	
89500 A 89599 OBJETOS DE ARTE E ARTIGOS P. COLECOES	1.894	44.851	17.042	
89500 QUADROS, PINTURAS E DESENHOS FEITOS INTEIRAMENTE A MÃO EMOLURADOS OU NAO.	28	193	71	
PANAMA	28	193	71	
89510 GRAVURAS, ESTAMPAS, LITOGRAFIAS E OUTRAS ARTES GRAFICAS	1	469	173	
PANAMA	1	469	173	
89520 ESTATUAS E ESCULTURAS, DE QUALQUER MATERIA.	1	28.972	10.849	
ITALIA	1	2.162	974	
POLONIA	1	597	220	
SUIÇA	1	26.213	9.655	
89531 ANIMAIS EMPALMADOS, DESSECAOS, MUMIFICADOS, CONSERVADOS EM ALCOOL OU OUTRO PRODCESSO, P. GABINETES ESCOLARES E MUSEUS DE HISTORIA NATURAL	152	4.488	1.653	

VII — IMPORTAÇÃO POR MERCADORIAS, SEGUNDO OS PAÍSES DE PROCEDÊNCIA — 1967

DISCRIMINAÇÃO DA IMPORTAÇÃO	QUANTIDADE Kg	VALOR A BORO NO BRASIL		OUTRAS UNIDADES
		Cr\$ 1.000	US \$	
REINO UNICO	152	4.488	1.653	
89539 COLEÇÕES DE ZOOLOGIA, BOTANICA, MINERALOGIA, ANATOMIA, N.E.	292	4.751	1.875	
ESTADOS UNICOS	190	3.453	1.497	
JAPAO	102	1.298	478	
89549 OBJETOS P. COLEÇÕES, REPRESENTANDO INTERESSE HISTORICO, ARQUEOLOGICO, ETNOGRAFICO, N.E.	1	1.447	652	
FRANCA	1	1.447	652	
89550 SELOS E SEMELH. USADOS E N. USADOS, MAS SEM VALOR CORRENTE	16	4.531	1.669	
ALEMANHA OC.	14	3.920	1.444	
REINO UNICO	2	611	225	
89700 A 89799 FUMC DE TABACO DESFIADO, FUMC P. MASCAR, SUAS MANUF.	8.306	91.046	33.517	
89720 CIGARRCOS	23	473	113	20
REINO UNICO	23	473	113	20
89730 FUMO DESFIADO OU PICADO	8.283	90.573	33.404	
ESTADOS UNICOS	8.108	82.540	32.287	
REINO UNICO	175	3.033	1.117	
89900 A 89999 OUTROS ARTIGOS MANUFATURADOS, DIVERSOS	16.700	164.701	62.542	
89900 PARA-QUEODAS E EQUIPTO AERFC ESPECIALIZADO DE SALVAMENTO	195	18.403	7.796	
ESTADOS UNICOS	195	18.403	7.796	
89921 MASCARAS CONTRA GASES P. USO INDUSTRIAL	1.952	54.209	21.668	
ALEMANHA OC.	314	15.534	5.919	
ESTADOS UNICOS	1.518	36.479	14.940	
PAISES BAIXOS	120	2.196	809	
89942 GARRAFAS TERMICAS E SEMELH. COMPLETAS	3.976	36.349	14.350	
ESTADOS UNICOS	2.160	29.407	11.760	
GUIANA BR.	290	2.344	863	
JAPAO	21	225	83	
MEXICO	24	404	182	
PANAMA	379	2.473	896	
REINO UNICO	202	1.536	566	
89945 MACHUINS E SEMELH. E DISPOSITIVOS P. ORNAMENTAR VITRINES	122	1.887	695	
ESTADOS UNICOS	122	1.887	695	
89952 VAPORIZADORES E SEMELH. P. TOILETTES	1.293	10.495	3.862	
ALEMANHA OC.	80	2.123	782	
AUSTRIA	95	502	185	
JAPAO	599	7.130	2.626	
TCHECOSLOVAQUIA	511	730	269	
89969 ROSARIOS, CUTRS, ARTS, RELIGIOSOS, EXCL. ESTAMPAS E IMAGENS.	10.065	42.995	14.003	
ITALIA	603	4.235	1.560	
JAPAO	19	757	279	
TCHECOSLOVAQUIA	9.443	38.003	12.164	
89975 PENEIRAS E TAMISES	17	373	168	
ALEMANHA OC.	17	373	168	

DISCRIMINAÇÃO DA IMPORTAÇÃO	QUANTIDADE Kg	VALOR A BORDO NO BRASIL		OUTRAS UNIDADES
		Cr\$ 1.000	US \$	
90000 A 99999 OURC, P/CEADAS, TRANSAÇÕES ESPECIAIS	3.900.949	37.805.751	14.291.272	
90000 A 90999 OURO EM LINGOTES, NÃO REFINADO SEM MANUFATURADO MOEDAS EM CIRCULAÇÃO	680	2.125.267	792.461	
90000 A 90999 OURO EM LINGOTES	662	2.091.378	767.759	
90000 LINGOTES. G	662	2.091.378	767.759	662.000
ALEMANHA OC.	10	21.789	11.670	10.000
CANADA.	160	498.533	193.621	160.000
FRANÇA.	236	748.709	275.767	236.000
REINO UNIDO.	203	637.559	234.853	203.000
SUÍÇA.	54	164.789	61.848	54.000
90200 A 90299 OURO SEM MANUFATURADO	10	16.128	4.477	
90200 PLACAS E LAMINAS. G	5	7.037	2.161	5.218
ALEMANHA OC.	5	3.028	1.111	4.840
ESTADOS UNIDOS.		4.009	1.050	378
90240 FIO G	1	7.194	1.921	1.000
ESTADOS UNIDOS.		4.738	1.020	100
SUÍÇA.	1	2.446	901	900
90280 METAIS FOLHEADOS DE OURO. G	4	1.907	395	4.250
ESTADOS UNIDOS.	4	1.907	395	4.250
90400 A 90499 MOEDAS DE OURO EM CIRCULAÇÃO	8	27.761	10.225	
90400 MOEDAS DE OURO EM CIRCULAÇÃO. G	8	27.761	10.225	7.991
REINO UNIDO.	8	27.761	10.225	7.991
95000 A 95999 ARMAS P.FINS MILITARES E MUNICÕES	957.934	5.716.582	2.245.449	
95000 A 95999 ARMAS P.FINS MILITARES E MUNICÕES	957.934	5.716.582	2.245.449	
95001 VEÍCULOS BLINDADOS DE COMBATE. UM	882.318	4.608.622	1.789.428	35
ESTADOS UNIDOS.	882.318	4.608.622	1.789.428	15
95008 PERTENECES E ACESSÓRIOS P.VEÍCULOS BLINDADOS DE COMBATE.	46.128	448.653	202.310	
ESTADOS UNIDOS.	46.128	448.653	202.310	
95011 PEÇAS DE ARILHARIA, METRALHADORAS E OUTRAS ARMAS DE FOGO, EXCL. REVOLVERES E PISTOLAS	1.912	117.190	44.325	
BELGICA-LUXEMBURGO.	1.292	103.341	38.063	
ESTADOS UNIDOS.	620	13.829	6.262	
95018 PERTENECES E ACESSÓRIOS P. ARMAS DE FOGO.	13.655	215.557	97.604	
ALEMANHA OC.	2.916	12.296	5.594	
BELGICA-LUXEMBURGO.	2.227	118.021	43.470	
ESTADOS UNIDOS.	7.830	83.397	37.736	
FRANÇA.	182	1.843	834	
95040 REVOLVERES E PISTOLAS	237	23.259	10.065	
ALEMANHA OC.	165	11.373	7.897	
ESTADOS UNIDOS.	72	5.886	2.168	
95050 BOMBAS, GRANADAS, TORPEÇOS E SEMELHES.	9.104	290.364	106.948	
BELGICA-LUXEMBURGO.	9.104	290.364	106.948	
95060 PROJETOIS, EXCL. P. ESPORTE.	4.580	12.947	4.769	
JAPÃO.	4.580	12.947	4.769	
99000 A 99999 TRANSAÇÕES ESPECIAIS	2.942.335	29.963.902	11.263.362	
99000 A 99999 MERCADORIAS EM RETORNO	795.217	4.796.369	1.901.126	
99000 MERCADORIAS EM RETORNO.	795.217	4.796.369	1.901.126	
ALEMANHA OC.	31.096	263.276	113.832	
ARGENTINA.	216.800	345.927	127.417	
BELGICA-LUXEMBURGO.	175.960	101.886	37.527	
CHILE.	1.276	7.088	3.193	
COLÔMBIA.	190	3.019	1.112	
ESTADOS UNIDOS.	217.203	1.903.810	702.231	
FINLÂNDIA.	4.580	29.471	10.855	
FRANÇA.	4.080	60.175	22.923	
ITALIA.	1.303	22.488	8.283	
JAPÃO.	3	17.143	6.314	
LIBANO.	777	16.643	7.632	
MEXICO.	15.651	96.927	35.704	
PANAMA.	416	37.053	13.647	
PARAGUAI.	76.955	208.167	76.673	
REINO UNIDO.	41.277	235.706	88.518	
SUÍÇA.	476	13.302	5.520	
URUGUAI.	196	75.328	27.745	
VENEZUELA.	6.889	1.258.640	612.000	
99100 A 99199 AMOSTRAS	10.990	61.045	23.113	
99100 AMOSTRAS.	10.990	61.045	23.113	
ALEMANHA OC.	273	8.174	3.136	
ALEMANHA OR.	173	369	126	
ARGENTINA.	59	511	197	
ÁUSTRIA.	5	103	38	
BELGICA-LUXEMBURGO.	16	247	107	
CANADA.	49	236	87	
CINGAPURA.	88	29	10	
CINAMARCA.	18	90	23	
ESPANHA.	1	204	75	
ESTADOS UNIDOS.	2.373	26.170	9.933	
FRANÇA.	660	3.573	1.397	
HUNGRIA.	4	27	10	
ITALIA.	156	1.948	718	
IUGOSLAVIA.	9	519	191	
JAPÃO.	256	2.729	1.005	
MALÁSIA.	4	14	5	
MEXICO.	119	719	265	
PAÍSES BAIXOS.	63	408	155	
PANAMA.	99	1.108	408	
PERU.	46	692	255	

VII — IMPORTAÇÃO POR MERCADORIAS, SEGUNDO OS PAISES DE PROCEDENCIA — 1967

DISCRIMINAÇÃO DA IMPORTAÇÃO	QUANTIDADE Kg	VALOR A BORO NO BRASIL		OUTRAS UNIOAES
		Cr\$ 1.000	US \$	
POLONIA	5.000	372	137	
PORTUGAL	1	14	5	
REINO UNIDO	401	5.565	2.075	
SUECIA	25	60	26	
SUICA	555	7.077	2.638	
URUGUAI	7	69	31	
U.R.S.S.	2	89	40	
99200 A 99299 BAGAGEM	12.084.688	5.356.129	2.062.656	
99200 AUTOPEVEIS P. PASSAGEIROS	465.059	2.755.339	1.076.025	341
ALEMANHA OC.	63.223	451.861	177.071	58
ARGENTINA	20.598	108.929	41.243	15
AUSTRIA	3.060	15.969	6.361	3
BELGICA-LUXEMBURGO	1.675	9.524	3.508	2
CANADA	3.742	21.945	8.571	3
CHILE	9.045	53.383	22.278	7
COLOMBIA	1.676	8.816	3.971	1
COSTA RICA	1.540	8.238	3.711	1
DINAMARCA	1.319	10.360	3.816	1
ESPAÑA	915	3.394	1.250	1
ESTADOS UNIDOS	280.977	1.573.172	613.007	187
FRANCA	10.980	86.455	35.859	9
ISRAEL	2.585	19.194	7.856	2
ITALIA	12.073	77.359	29.058	10
JAPÃO	1.284	9.380	4.455	1
MEXICO	2.608	16.480	6.070	2
NORUEGA	920	4.313	1.943	1
PAISES BAIXOS	2.142	16.850	6.921	2
PANAMA	8.210	45.921	18.836	6
PARAGUAI	16.049	92.664	34.679	12
PERU	1.600	4.658	2.098	1
PORTUGAL	6.410	38.358	14.715	5
REINO UNIDO	4.989	33.418	14.399	4
SENEGAL	1.394	4.276	1.575	1
SUICA	4.665	25.382	9.777	5
VENEZUELA	1.360	10.860	4.000	1
99299 BAGAGEM, N.E.	619.629	2.600.790	986.631	
ALEMANHA OC.	57.749	191.143	73.170	
ARGENTINA	25.423	79.813	29.723	
AUSTRALIA	730	473	205	
AUSTRIA	1.282	5.934	2.482	
BELGICA-LUXEMBURGO	2.257	7.814	2.963	
CANADA	6.983	43.350	16.124	
CHILE	420	589	217	
CHINA POPULAR	132	1.414	539	
FRANCA	2.094	950	350	
COLOMBIA	1.257	2.172	821	
COSTA RICA	581	380	140	
DINAMARCA	5.698	28.876	10.691	
ESPAÑA	4.305	10.684	3.991	
ESTADOS UNIDOS	221.922	910.946	343.380	
FINLANDIA	110	149	55	
FRANCA	17.824	58.217	22.032	
HONG-KONG	42.844	345.935	135.070	
INDIA	463	568	254	
ISRAEL	180	526	194	
ITALIA	43.484	319.873	119.000	
IUGOSLAVIA	137	179	74	
JAPÃO	26.949	223.807	87.440	
LIBANO	863	9.771	3.715	
MEXICO	1.253	1.753	666	
NORUEGA	12	100	37	
PAISES BAIXOS	20.153	29.149	11.342	
PANAMA	37	136	50	
PARAGUAI	1.107	3.825	1.409	
PERU	19.015	87.274	32.145	
POLONIA	607	923	340	
PORTUGAL	76.088	49.399	33.225	
REINO UNIDO	9.228	62.203	24.132	
SIRIA	2.800	6.380	2.350	
SUECIA	12.664	16.360	6.101	
SUICA	5.452	28.316	10.439	
TCHECOSLOVACIA	2	24	9	
U.R.S.S.	465	1.693	671	
VENEZUELA	6.069	30.093	11.084	
99300 A 99399 MERCADORIAS EXPORTADAS E IMPORTS. TEMPORARIAMENTE	1.051.440	19.750.359	7.276.467	
99300 MERCADORIAS EXPORTADAS E IMPORTADAS TEMPORARIAMENTE	1.051.440	19.750.359	7.276.467	
ALEMANHA OC.	10.027	30.908	11.384	
ARGENTINA	16.232	109.682	42.187	
CANADA	245	4.073	1.500	
CHILE	900	38.282	14.100	
ESTADOS UNIDOS	784.799	3.652.785	1.345.574	
FRANCA	992	2.864	1.055	
GANÁ	143.255	760.200	280.000	
ITALIA	11.251	8.964	3.302	
JAPÃO	66.139	15.050.638	5.543.513	
PERU	450	19.141	7.050	
REINO UNIDO	15.750	19.065	7.022	
URUGUAI	1.350	53.757	19.800	

VIII — IMPORTAÇÃO POR PAÍSES DE PROCEDÊNCIA, SEGUNDO AS MERCADORIAS — 1967

CÓDIGO DAS MERCADORIAS	QUANTIDADE Kg	VALOR A BORDO NO BRASIL		OUTRAS UNIDADES	CÓDIGO DAS MERCADORIAS	QUANTIDADE Kg	VALOR A BORDO NO BRASIL		OUTRAS UNIDADES
		Cr\$ 1.000	US \$				Cr\$ 1.000	US \$	
51280	893,301	759,796	289,169		51711	17	150	55	
51299	45,186	69,098	25,983		51712	363	9,395	3,655	
51302	1,582	3,872	1,435		51713	42	2,817	1,101	
51303	37,015	98,587	37,345		51715	5,034	1,332	491	
51304	11,050,369	1,992,299	799,020		51729	38	992	366	
51306	32,701	30,361	11,443		51732	397,934	110,322	41,255	
51312	6,638	5,962	2,188		51733	13	419	154	
51314	103	184	53		51739	1	132	48	
51316	366,419	158,070	61,075		51740	226,834	57,358	23,519	
51320	202,352	124,348	46,881		51743	23	165	61	
51324	33	299	118		51746	149,314	60,352	22,596	
51329	2,907	22,714	8,507		51748	1,074,486	567,000	234,713	
51332	1,600	1,504	554		51752	115	1,370	504	
51334	17,932	33,543	12,717		51755	3,119,801	987,517	383,740	
51336	21,189	24,881	9,442		51758	98	492	189	
51337	137,054	119,563	48,628		51764	85,950	69,294	27,486	
51338	15,984	18,631	7,208		51770	2,263	60,164	22,405	
51340	10,143	15,719	5,802		51773	321	3,074	1,336	
51341	49,077	106,179	39,958		51776	5,542	10,131	3,732	
51344	109	538	204		51789	14,132	16,003	5,890	
51348	701,760	379,945	146,036		51800	10,156	6,349	2,349	
51353	1	185	75		51801	182,657	155,755	58,048	
51356	1,402,725	1,751,915	670,113		51802	1,565	4,172	1,716	
51360	22,150	189,069	74,431		51803	2,572	6,236	2,329	
51362	36,196	30,636	12,902		51806	38	191	70	
51365	2,023	6,036	2,222		51809	4,119	27,603	10,979	
51369	75,674	272,260	106,102		51824	40	428	160	
51370	7,772	10,633	4,148		51830	3	65	24	
51376	2	8	3		51840	456,456	430,367	163,853	
51378	50	249	91		51841	5,713	4,772	1,715	
51380	359	2,188	806		51851	3,029	6,450	2,360	
51400	105	1,099	409		51861	27,300	21,192	9,080	
51402	105	581	215		51863	6,324	7,880	3,225	
51405	25,000	48,183	18,229		51865	4,379	10,105	4,196	
51417	17,000	14,478	5,310		51869	48,352	164,521	63,036	
51418	120	389	147		51870	756,082	168,373	62,161	
51423	32,525	31,668	12,584		51874	200,100	111,610	43,652	
51425	125	1,411	630		51879	89,398	67,002	25,602	
51429	3,431	9,324	3,593		51880	103,952	75,208	29,044	
51430	104,953	19,247	7,589		51889	1,800	6,596	2,426	
51431	1,058	3,753	1,431		51899	40,020	24,052	9,599	
51432	248,512	155,749	51,520		51900	2	500	184	2,500
51433	77,707	16,487	6,100		51910	48	9,337	3,111	45,595
51435	1,784	4,297	1,772		51919	165	75,333	29,002	166,457
51436	12	658	249		51939	35,902	13,331	4,931	
51437	43	147	56		51940		35	13	
51442	209,063	381,765	145,204		51949	79	5,944	2,232	
51445	39,120	49,811	19,045		51952	190,000	54,386	21,230	
51447	2	141	53		51970	5,700	8,910	3,362	
51451	25,026	4,736	1,747		51971	500	218	80	
51452	330	2,405	893		51979	1,355	64,018	26,237	
51457	9,408	14,118	5,361		51981	158,030	133,201	49,240	
51459	18,009	51,053	19,043		51982	2,113	3,930	1,472	
51460	19	121	45		51984	89,678	25,923	9,523	
51461	2,047	1,655	610		51992	137,463	130,151	48,369	
51462	40	375	138		51999	133	770	339	
51463	250	169	67		52020	4	5	2	
51471	222,377	80,260	31,277		52022	1	4	2	
51472	2,581	2,806	1,042		52025	124	1,520	560	
51474	666,592	219,893	83,817		52030	636	1,460	548	
51479	10,536	5,333	1,975		52031	433	1,936	764	
51480	56,598	67,481	25,880		52032	438	1,472	556	
51489	3,000	5,309	2,210		52034	13,000	20,229	8,104	
51490	14,924	6,538	2,705		52037	6,306	6,076	2,238	
51499	6,110	13,812	5,289		52038	5,130	4,178	1,539	
51500	15,170	19,044	7,825		52050	640	1,892	697	
51502	333,684	209,719	84,752		52051	25	41	15	
51504	64,272	56,179	19,572		52052	323,537	206,344	78,672	
51508	175,910	82,637	37,181		52053	110,598	96,307	37,024	
51509	8,772	18,922	7,472		52054	7,656	8,409	3,133	
51510	271,487	84,215	31,671		52055	206	2,095	864	
51511	2,109	6,504	2,399		52056	30,015	17,060	6,286	
51512	545,298	239,460	93,168		52057	35,300	247,918	95,886	
51513	81,195	14,709	5,229		52079	213,543	216,316	81,546	
51514	171,608	114,039	44,200		52080	9,007	6,441	2,372	
51515	415,000	225,152	101,879		52082	525	2,670	1,009	
51516	343	1,577	605		52083	45	2,040	747	
51521	1,088	2,010	764		52090	100,000	54,155	19,935	
51523	23	1,352	515		52098	48,875	91,625	34,065	
51524	655	9,466	2,397		52099	20,831	24,351	9,154	
51528	56,222	129,583	48,879		52101	409	2,497	979	
51529	19,606	62,901	23,386		52102	2,067	4,448	1,699	
51532	2	73	27		52103	57	1,153	427	
51535	8,020	18,322	6,731		52104	301	1,696	635	
51555	90,040	157,810	60,814		52105	54,752	42,631	16,086	
51561	4	47	17		52107	903	7,738	2,903	
51562	15	156	58		52111	2,837	3,966	1,461	
51569	19	517	191		52113	913,894	583,347	235,954	
51570	200	652	291		52115	7,007	11,232	4,199	
51571	209	709	287		52120	125	1,154	458	
51572	2,357	10,714	4,151		52121	5	51	23	
51579	3,010	13,195	4,897		52123	1	33	12	
51581	478	5,192	2,067		52130	100,555	105,843	41,833	
51582	5,342	45,179	18,514		52132	3,155	6,511	2,421	
51583	385	12,796	4,779		52134	1,295	8,241	3,217	
51589	2,321	35,158	13,741		52136	220,010	258,850	101,752	
51610	5	133	49		52137	31,713	11,372	8,671	
51611	10	65	24		52138	184,682	160,091	61,948	
51612	147	860	321		52139	90,970	195,054	76,983	
51613	10	27	10		52140	6,514	10,482	3,869	
51615	100	167	69		52141	1	2	10	
51620	15	123	47		52143	475	15,396	6,176	
51621	61	654	243		52144	203	7,479	2,781	
51622	12,710	24,737	9,295		52147	16	109	40	
51629	70	378	139		52150	12,660	28,088	10,655	
51636	441	1,310	536		52160	17,433	44,888	18,002	
51640	532	9,741	3,579		52161	6,575	35,025	13,283	
51650	21,100	114,938	43,037		52163	135	895	386	
51660	138	7,500	2,865		52199	6,990	216,835	83,428	
51670	2,433	26,293	10,114		52200	172	620	228	
51699	59,658	93,227	38,736		52201	40,332	38,274	14,836	
51701	10	120	44		52202	4	320	116	
51703	405,029	164,715	63,210		52220	3,221	8,727	3,289	
51704	44	164	67		52221	1,173	6,117	2,340	
51705	9	80	30		52220	4,001	63,888	24,919	
51706	3	52	19		52232	262	3,399	1,372	
51707	41	432	169		52233	300	532	111	
51708	21	977	369		52239	3,962	65,771	24,453	

CÓDIGO DAS MERCADORIAS	QUANTIDADE Kg	VALOR À BORDO NO BRASIL		OUTRAS UNIDADES	CÓDIGO DAS MERCADORIAS	QUANTIDADE Kg	VALOR À BORDO NO BRASIL		OUTRAS UNIDADES
		Cr\$ 1.000	US \$				Cr\$ 1.000	US \$	
53240	590	2.823	1.033		53770	200	1.336	492	
53249	966	9.642	3.543		53773	4.433	12.926	5.412	
53250	863	2.208	817		53775	22.504	37.626	14.918	
53255	48	294	108		53779	9.020	27.002	10.236	
53256	8	90	33		53794	14.737	54.772	20.941	
53261	3.351	9.480	3.683		53797	518	13.701	5.005	
53269	59.829	450.617	171.808		53799	27.776	259.658	90.880	
53279	1.170	20.047	7.702		53799	784.104	1.772.574	670.998	
53280	500	7.808	2.988		53811	98.041	564.905	225.077	
53289	2.028	41.115	15.598		53812	3	73	27	
53300	409	3.880	1.429		53819	77.835	372.413	142.061	
53305	2.933	20.715	7.753		53820	512	22.015	8.109	
53329	7.083	64.811	25.050		53830	1.304	48.045	19.231	
53330	12.018	11.855	4.384		53899	4.047	28.474	11.018	
53332	297.682	275.030	116.835		53900	1.142	7.283	2.830	
53339	2.432	29.730	11.111		53901	3.124	5.640	2.139	
53340	3.754	26.217	10.302		53902	66.990	214.320	82.351	
53366	890	6.143	2.583		53903	10.405	50.313	19.193	
53369	103	2.743	1.094		53909	411.398	581.096	221.587	
53379	4	148	54		53910	37.450	50.023	20.282	
53399	186	833	364		53919	76.184	221.475	84.569	
53400	28.065	21.523	8.846		53930	4	245	93	
53402	864	5.692	2.126		53932	100	147	66	
53403	83.310	43.073	18.245		53934	277	50.379	21.894	
53404	87.285	88.651	32.793		53935	6.985	182.972	73.026	
53408	11	180	66		53936	100.465	1.674.272	644.507	
53410	1.560	3.272	1.205		53937	158.400	384.084	144.420	
53414	8.010	7.391	3.329		53938	290	8.711	3.303	
53416	5.008	4.800	1.757		53940	2.070	24.866	9.459	
53420	72.757	77.098	29.562		53943	1.509	6.746	25.778	
53422	600	4.021	1.668		53945	467	4.212	1.630	
53430	1.170	2.767	1.017		53947	131.531	257.884	97.591	
53432	1.131	1.210	444		53949	113.538	2.433.937	930.472	
53439	64.690	253.333	95.056		53960	16.770	512.737	198.630	
53440	182	1.791	668		53970	101.477	54.221	19.610	
53441	2.004	7.933	2.926		53972	3.025	3.677	1.354	
53443	108.043	87.249	35.207		53974	8	385	151	
53444	3.169	8.443	3.120		53976	78	2.251	866	
53460	16	207	76		53979	7.363	58.883	22.026	
53461	84.971	97.656	36.002		53980	2.710	218.410	82.865	
53469	10.111	9.648	4.059		53981	57	440	171	
53470	42.321	73.051	26.930		53982	4.698	177.508	68.760	
53471	14	14	5		53986	16.206	54.026	21.344	
53472	214	2.738	1.074		53988	308	10.636	4.147	
53473	165.997	252.347	96.373		53989	4.002	290.252	110.017	
53481	220.313	444.828	166.793		53991	14.402	19.341	9.631	
53482	6.000	13.534	5.142		53992	943.100	1.311.872	486.176	
53483	1.163	25.016	9.198		53999	16	1.272	477	
53486	82	1.545	584		54000	17	10.608	3.900	
53499	14.052	57.090	21.674		54002	117	45.467	17.032	117.000
53500	6.013	8.697	3.207		54005	602	195.288	72.027	
53506	13.921	52.701	19.927		54007	1.275	56.649	22.403	
53507	52	586	241		54020	1.221	175.182	67.010	
53508	547.720	732.171	275.998		54070		60	22	200
53510	18	107	40		54073	67	14.892	6.022	67.115
53511	696	496	261		54075	3	4.711	1.831	3.500
53513	100	519	191		54077	14.763	110.597	42.880	
53514	1.492	3.197	1.297		54080		1.833	715	50
53515	6	46	19		54082	1.714	79.328	31.120	
53517	255.534	144.730	64.973		54084		862	377	220
53518	1.800	2.984	1.099		54086	35	5.345	2.076	34.640
53519	68.317	1.503.048	593.936		54088	1	68	25	1.000
53529	88.919	492.588	184.464		54090	243	7.220	2.743	
53535	328.008	231.966	85.429		54092	7.119	154.720	58.123	
53536	100	165	61		54094	7	55.361	21.672	5.378
53537	433.084	452.084	179.014		54095	15	50.595	19.377	16.265
53538	3.955.050	6.220.318	2.440.403		54099	1.144	493.907	186.356	1.137.545
53539	276.592	265.632	111.641		54120	3	24.912	9.551	2.400
53549	262	5.340	2.226		54201	198	9.735	3.596	
53551	17.635	37.265	13.609		54202		5	2	
53559	1.642	102.742	39.963		54203	1.753	52.278	19.657	
53560	2.002	2.741	1.004		54220	3.334	112.903	46.895	
53574	20.181	101.864	38.795		54221	260	33.565	12.709	
53576	400	715	320		54222	837	24.227	9.229	
53579	8.948	379.566	148.788		54223	2.007	762.119	287.598	
53589	224	2.069	713		54225	73	5.033	1.899	73.123
53599	249.339	1.877.038	705.853		54226	6	3.619	1.333	
53600	4.709	11.319	4.215		54229	214	8.698	3.237	
53603	2.046	3.512	1.317		54240	65.572	665.769	257.878	
53609	4.752	18.681	7.437		54250		670	45.429	
53610	224	577	213		54260	1.494	97.437	36.681	
53611	454.501	146.733	56.079		54280	184	6.205	2.313	
53620	757	2.231	928		54290	1.173	12.170	4.566	
53622	5.100	8.050	2.964		54299	48	3.774	1.386	
53623	25	35	16		54301	13	4.074	1.607	12.880
53628	139.983	178.311	68.536		54303	1	953	384	1.000
53629	114.876	281.483	107.660		54310	3	26.456	10.322	6.208
53631	313	4.527	1.763		54312	62	89.815	33.956	61.430
53639	161	6.454	2.464		54313	2	1.916	669	1.521
53640	1.423	5.126	1.166		54314	8	11.395	4.298	7.000
53649	3.095	10.494	3.936		54315	50	727.814	298.899	53.100
53650	111	506	186		54330	2	27.501	10.106	1.120
53654	400	2.369	919		54350		780	285	250
53659	226	1.889	732		54352	8	76.017	29.083	10.802
53662	25.528	38.754	15.504		54393	3	21.339	8.339	4.412
53669	18.974	49.974	20.129		54400	78	82.653	33.411	77.710
53689	11.619	94.081	34.995		54359		1.770	719	180
53700	160.339	333.019	141.934		54360	133	102.037	38.745	133.040
53702	10.793	25.972	9.582		54361		117	43	2
53703	7.104	11.671	4.986		54369	105	106.557	41.671	105.860
53706	30.261	25.102	11.400		54389	1.255	70.845	25.976	
53710	54.209	291.181	112.639		54490	200	25.986	9.575	
53719	363.060	1.308.427	504.359		54545	134	18.691	5.559	
53721	900	14.908	5.636		54555	115	6.514	2.406	
53723	1.488	12.590	5.020		54559	433	25.242	10.173	
53724	11	143	3		54599		954	252	
53729	779	128.350	50.289		54700	501	7.923	2.967	
53740	21.286	46.862	17.421		54702	1	11.210	4.607	1.430
53733	3.200	7.457	3.284		54706	2.445	33.415	13.373	
53754	6.331	96.522	37.237		54708		49	18	20
53755	6.66	5.552	2.022		54709	656	30.430	34.255	656.905
53758	5.420	74.918	27.819		54760	19	2.870	1.057	
53759	152.630	2.898.507	1.110.232		54761		2.070	186	
53760	1.513.944	356.114	140.012		54765	6.431	566.703	208.282	
53762	6.917	133.881	52.380		54764		3.415	1.351	22
53764	1.000	17.049	7.061		54799	11.117	374.672	141.570	
53766	50.042	329.963	129.521		54906	1.384	10.957	4.389	
53769	116.854	773.690	302.408		54909	191	4.356	1.690	

CÓDIGO DAS MERCADORIAS	QUANTIDADE Kg	VALOR A BORDO NO BRASIL		DUTRAS UNIDADES	CÓDIGO DAS MERCADORIAS	QUANTIDADE Kg	VALOR A BORDO NO BRASIL		DUTRAS UNIDADES
		Cr\$ 1.000	US \$				Cr\$ 1.000	US \$	
54920	575	33.510	12.591		59960	210.675	465.523	172.180	
54925	200	132	59		59967	3.544	24.024	10.001	
54930	520	421	190		59971	2.510	6.715	2.474	
54969	7	1.385	622		59972	727	4.676	1.712	
55100	232	2.603	956		59973	5.060	4.177	1.538	
55120	3	69	31		59985	524	2.217	835	
55180	27.280	33.065	12.488		59987	34.058	33.676	13.030	
55310	8	52	22		59988	343.375	412.343	157.898	
55399	1.535	11.231	4.182		59992	106.206	122.288	53.386	
55400		496	181		59993	1.049	4.529	1.669	
55499	3	547	201		59999	1.164.580	2.263.878	871.877	
55590	61.187	929.247	359.955						
55589	732.990	8.931.632	3.456.648			214.815.002**	110.230.487**	42.500.804**	
55600	1.350	24.278	10.292		60000	886.066	4.055.498	1.549.256	
55615	783.000	301.420	116.815		60003	50	2.504	918	
55650	140	24.938	9.185		60005	12.425	71.807	32.392	
55699	89.583	365.033	138.940		60010	178.879	1.527.241	609.358	
55710	29.270	86.301	34.698		60030	11.318	254.384	98.253	
55720	76.195	494.622	189.705		60040	23.026	434.555	167.001	
55730	40	1.805	665	40.000	60051	19.075	392.872	149.015	
55759	162	1.984	731		60058	75.070	571.893	210.655	
55805	540	5.951	2.455		60103	2.640	230.026	90.500	
55810	10.000	24.240	8.928		60106	105	4.503	1.665	
55850	247	1.860	685		60108	38.771	4.023.986	1.537.324	
55858	3.267	85.946	32.509		60127	1.203	21.476	7.910	
55870	11.623	41.288	15.200		60188	74.102	408.500	154.887	
55870	1.748	15.734	6.800		60161	4.931	313.977	122.841	
55880	631	6.321	2.311		60165	189	9.450	3.640	
55900	587	4.672	1.716		60166	43	10.363	3.859	
56010	450	18.447	6.975		60167	16	446	164	
56085	20	571	257		60171	361.123	1.251.598	475.158	
56099	2.818	74.106	28.431		60175	1.064	101.146	37.301	
56130	225	6.175	2.262		60180	737	52.975	21.189	48.833
56140	142	8.629	2.654		60181	130	35.538	15.625	1.366
56130	344	9.028	3.333		60182	72	16.588	6.309	665
56160	388	8.107	2.970		60185	42	6.612	2.448	
56330	100	722	325		60186	7.996	671.930	253.351	852.907
56590	1.000	2.758	1.038		60188	21	5.757	2.284	270
56799	970.268	2.091.756	807.471		60189	199	40.992	19.256	4.400
56820	3.889	7.912	2.997		60200	3.879	185.903	79.662	
56899	521	2.064	756		60210	47	34.805	12.854	
56899	180	856	315		60220	6.521	263.468	105.399	
57010	277.145	48.178	17.872		60230	3.583	34.580	139.691	
57015	101.750.771	11.125.729	4.286.886		60261	10.116	277.176	110.474	350
57015	10.668.800	1.490.302	557.447		60262	86.017	4.336.717	1.677.111	160
57030	148.185	24.630	9.952		60264	257	18.028	6.640	1
57060	3.548.779	851.231	311.281		60267	710	238.444	92.795	401
57260	694.000	84.694	31.162		60268	10.135	488.986	203.987	
57222	1.500.000	200.000	74.500		60280	5.934	178.984	72.277	
57410	35.117.194	3.287.581	1.274.024		60301	608	27.625	10.912	
57430	905.972	126.454	54.412		60319	110.008	1.340.371	514.678	2.192
57440	300.000	38.246	14.338		60331	24.428	144.925	59.490	
57980	141.283	36.129	13.265		60336	2.557	45.758	20.045	
58000	705.000	102.540	40.132		60337	8.361	63.310	23.798	
58010	9.890	36.535	12.656		60339	1.177	18.258	8.044	
58040	1.785	8.860	1.783		60380	1.321	25.527	9.791	
58090	157.061	470.141	176.332		60400	12.055	373.641	144.493	
58060	658.874	1.873.941	716.644		60431	179	3.169	1.251	40
58070	332.294	202.959	77.072		60435	88	737	269	10
58080	297	8.569	3.267		60452	80	5.219	1.462	
58099	4.500	10.618	4.533		60464	2.611	127.163	47.662	
58200	32.800	37.570	14.548		60480	215	19.323	7.250	
58240	1.105.576	1.051.555	388.432		60540	29.187	233.624	288.938	
58250	73.000	66.084	25.604		60560	3.998	87.767	32.905	
58255	12.470	19.763	7.273		60600	189	6.984	2.722	
58260	2.761.903	2.382.867	903.527		60605	513	55.587	21.919	
58280	95.418	236.938	90.436		60607	8.187	712.391	284.058	
58299	82.090	304.928	116.930		60610	419	4.499	1.496	
58400	739.403	858.605	334.368		60620	13	1.076	482	
58430	638.812	238.347	86.577		60630	2	755	278	
58440	69.271	184.100	71.914		60635	17.244	328.616	126.697	
58445	139.394	422.399	165.816		60640	6.666	155.594	63.091	
58450	5.595	14.866	6.052		60650	86	18.748	6.985	
58460	10.839	122.637	48.696		60655	86	10.339	4.209	
58471	40.980	258.980	101.680		60660	120	35.942	14.329	
58480	3.300	13.528	5.653		60670	8	1.070	482	
58485	5.677	13.997	5.392		60680	176	20.937	7.802	
58499	43.746	143.414	56.347		60690	14	3.711	1.367	
58750	66.309	238.805	90.439		60695	66	11.397	4.193	
58799	4.500	21.588	22.458		60699	31.671	1.329.470	522.215	
58999	21	55.894	22.458		60800	1.490	12.256	4.658	
59160	16	576	212		60802	2	1.176	433	
59220	3.700	10.303	3.916		60804	86	8.712	3.202	
59280	625.999	3.713.303	1.400.955		60806	5.866	45.611	17.777	
59260	1.407.523	3.436.777	1.303.764		60812	27	1.651	608	
59350	2	5			60814	108	3.847	1.425	
59370	90	1.993	737		60817	727	37.550	13.830	
59400	6.025	18.665	6.878		60818	312	18.038	6.638	
59430	10.843	73.612	29.694		60819	1.766	223.009	85.255	
59440	36.602	211.550	80.551		60829	4.286	73.274	29.163	
59455	10.596	60.929	23.950		60834	72	1.309	482	
59482	1.343	5.758	2.244		60835	17	1.732	638	
59499	5.000	3.025	1.350		60839	3.186	62.053	25.297	
59530	19.577	11.620	4.250		60843	40.879	259.616	101.448	
59550	26.566	16.634	5.786		60849	2.736	23.652	9.025	
59610	4.030	8.338	3.030		60851	1	801	362	
59641	242	1.920	704		60853	8.230	186.940	74.073	
59659	200	67	30		60854	6.131	371.630	126.600	
59660	169.440	95.102	36.942		60875	521	17.684	6.539	
59662	3.700	9.188	3.016		60881	18.921	68.921	25.255	
59666	3.766	1.155	415		60889	3.218	52.882	20.211	
59675	70.000	120.023	45.460		60891	4.393	316.856	121.853	
59680	40	523	192		60892	679	71.613	28.108	
59735	33	267	99		60899	2.454	239.307	111.990	
59740	195.220	47.288	21.320		60903	86.039	776.967	294.962	
597500	77.000	73.421	30.374		60906	818	26.568	10.564	
59755	600	1.385	510		60907	19.303	296.695	120.128	
59799	26	499	184		60909	1.408	70.578	30.817	
59900	13.378	21.048	7.937		60960	4.71	20.410	8.053	
59906	185.225	68.047	26.126		60962	59.769	339.462	132.599	
599137	3.337	90.859	37.394		60963	24.245	908.803	359.211	
59918	162	11.626	4.343		60964	12.992	295.530	111.214	
59936	300	598	220		60965	66	1.497	564	
59939	270	1.251	505		60966	1.482	203.767	79.577	
59940	784	6.672	2.653		60967	705	20.649	8.006	
59945	635	1.609	595		60968	76.631	1.546.095	578.701	
59955	43.720	80.739	30.114						
59957	12.440	31.037	11.652						

VIII — IMPORTAÇÃO POR PAÍSES DE PROCEDÊNCIA, SEGUNDO AS MERCADORIAS — 1967

CODIGD DAS MERCADORIAS	QUANTIDADE Kg	VALDR A BORDO NO BRASIL		DUTRAS UNIDADES	COOIGO DAS MERCADORIAS	QUANTIDADE Kg	VALDR A BORDO NO BRASIL		DUTRAS UNIDADES
		Cr\$ 1.000	US \$				Cr\$ 1.000	US \$	
71430	369	1.284	473	2	76073	396.765	4.13.635	164.477	
71550	5831	78.037	32.498		76074	198.324	484.102	171.521	
71611	589	21.748	8.544		76076	14.468	105.898	39.507	
71615	245	9.101	3.331		76077	1.290	1.407	521	
71630	8.422	475.522	168.625		76078	13.087	14.069	5.142	
71699	2.115	32.121	11.155		76079	3.075.817	3.820.206	1.449.474	
71952	31	181	65		76080	2.250.123	1.305.109	492.217	
71981	1.339	10.900	4.470		76084	308	4.558	1.679	
71999	903	20.742	5.961		76089	1.787	3.762	1.691	
72099	699	8.439	3.108		76091	4.407.689	3.049.915	1.153.588	
72600	925	9.671	3.545		76093	152.603	265.078	104.410	
72899	78	7.197	2.612		76094	57.349	135.548	50.207	
72905	27.086	32.121	14.469		76099	184.097	207.127	80.899	
72950	3	37	14		76100	961.825	577.822	212.826	
73100	343.755	77.898	149.270		76102	49.348.963	23.256.291	8.797.193	
73112	181.120	185.421	68.200		76103	4.459	11.133	4.166	
73116	16.115	47.428	18.253		76104	496.179	1.135.598	471.407	
73120	155.200	189.679	76.310		76108	36.220	25.270	9.755	
73130	13.165	24.130	8.450		76109	44.083	44.460	16.376	
73142	14.111	59.977	23.186		76111	284.642	157.813	65.222	
73150	493.872	1.196.922	450.618		76119	9.559	32.382	12.264	
73153	15.146	39.183	15.388		76131	408.054	317.444	119.992	
73154	2.761	10.699	3.938		76133	377.647	591.594	232.209	
73155	13.254	50.606	19.915		76134	28.706	189.999	71.114	
73161	1.000	3.926	1.446		76136	91.310	47.576	20.350	
73164	3.000	16.955	6.245		76139	582.955	636.050	249.479	
73166	59.798	186.997	72.112		76141	117.739	73.551	27.214	
73170	689	2.397	1.078		76142	1.092	12.402	4.695	
73183	194	803	296		76149	50	434	160	
73191	6.637	26.600	10.209		76151	12.653	154.875	58.849	
73198	20.575	48.376	18.283		76152	8.760	4.162	1.533	
73199	46.847	79.195	29.577		76153	354.836	623.099	233.366	
7321	14	1.371	602		76155	85.001	74.092	29.674	
7322	211.822	284.566	107.942		76158	4.231	29.584	9.945	
73430	2.122	6.061	2.474		76160	186.290	77.118	28.403	
73450	5.049	17.107	6.263		76161	185.902	85.594	32.091	
73499	1.701	9.933	3.657		76201	7.747	94.669	35.915	
73621	552	6.001	2.210		76205	342	1	126	
73623	1.897	10.002	3.628		76206	932	105.445	42.027	
73643	9.783	99.109	38.776		76231	2	27.069	9.970	2.000
73641	2.782	89.257	34.209		76235	6	100.198	38.089	6.561
73646	485	57.072	21.728		76261	26	82.112	32.684	25.500
73648	1.873	4.417	1.697		76304	405.885	1.286.583	500.662	
73649	13.498	69.498	25.638		76307	94.937	76.064	12.113	
73699	21.034	36.883	14.259		76307	7.480.885	22.363.945	9.017.496	
73863	2	163	60		76310	4	104	38	
73867	5.413	24.674	9.210		76320	4.168	22.787	8.982	
73868	2.415	8.253	3.437		76340	13.915	101.947	30.980	
73869	43	1.715	632		76378	2.742	47.092	17.253	
73899	61	1.002	369		76351	193.803	934.239	371.762	
74000	45	40	18		76399	3.077	28.550	9.322	
74025	2.500	920	395		76360	17.262	95.663	38.231	
74099	546.160	125.830	49.793		76370	5.729	55.478	19.918	
74171	27.688	76.372	32.858		76378	3.233	20.606	7.772	
74172	9.015	13.522	6.091		76406	6.000	21.808	7.407	
74291	284.935	177.595	66.844		76420	1.130	9.445	3.514	
74299	73.114	34.023	15.163		76440	7.000	69.300	26.469	
74305	177.051	439.635	176.859		76445	2.735	22.732	8.370	
74309	11.490	38.970	14.921		76490	27.277	281.583	114.242	
74320	1.378	16.696	6.152		76406	119	68.06	26.345	
74330	1.558	33.812	12.929		76470	375	5.561	2.048	
74399	5.395	20.860	8.144		76480	88.407	983.423	372.008	
74421	25.272	24.336	9.224		76520	7.424	22.226	8.352	
74449	33.087	231.393	89.773		76540	5.420	30.414	11.548	
74460	1.821	28.905	10.670		76545	108.046	607.457	232.027	
74502	1.750	2.665	981		76590	2.563	12.951	5.010	
74503	51	92	34		76560	3.532	14.094	5.280	
74505	461	13.337	5.035		76570	52.182	238.523	90.622	
74506	540	3.785	1.391		76600	99.773	66.039	29.813	
74510	9.479	70.465	25.660		76606	45	177	65	
74521	37.033	51.661	19.226		76670	1.460	3.595	1.324	
74523	173.125	275.101	104.214		76700	197.982	173.369	71.456	
74550	5.527	8.722	3.245		76750	8.000	19.187	6.712	
74579	1.600	2.229	822		76760	204	2.101	805	
74591	11.600	27.568	10.154		76800	300	3.779	1.392	
74593	6	4.813	2.447		76850	150	2.320	845	
74597	55	1.019	374		76860	57	1.512	568	
74605	77	849	314		76910	3	24	11	
74610	778	12.109	4.885		76922	14	23.051	8.625	
74626	310	2.217	815		76925	1.542	187.300	70.736	
74630	177.494	310.866	110.077		76932	333	29.501	12.001	
74645	3.943	63.818	24.307		76925	22	3.973	1.614	
74669	14.873	273.000	105.881		76950	5	114	42	
74691	529	3.784	1.394		76995	38	864	317	
74693	275	4.618	1.719		76975	12	987	420	
74694	7	199	73		76980	306	5.254	1.947	
74699	2.752	32.106	12.617		76985	1	54	20	
7478C	1.133	14.435	4.130		76986	300	5.669	2.088	
74840	230	3.272	774		76989	900	16.165	5.939	
74870	47	1.230	453		76990	31	435	165	
74902	1.305	5.787	2.398		76995	438	93.676	34.996	
74907	20	926	417		77309	334.673	1.034.046	380.864	
74908	4.568	94.085	37.134		77411	11.484	25.391	10.734	
74909	24.196	260.987	105.458		77413	657	5.416	1.995	
74920	99	5.469	2.063		77421	1.924	38.466	14.494	
74930	8.887	71.119	28.738		77429	2.351	37.513	14.572	
74950	13.162	116.048	45.876		77441	2.284	47.874	17.864	
74964	2.741	19.846	7.950		77443	31.194	633.125	236.745	
74969	400	1.063	389		77449	783	16.182	6.375	
74991	3.075	5.228	1.926		77480	3.301.416	1.677.751	648.455	
75639	53	8.880	2.976		77499	7	520	190	
75730	124	30.683	11.357	53.013	77511	10.387	189.178	70.978	
75790	3.399	89.030	30.860		77513	1.292	13.738	5.578	
75909		3.666	1.344	437	77521	6.212	36.6705	148.788	
75950		1.592	583	100	77523	16	1.121	414	
75998	1	6.595	2.429		77531	5.474	140.325	55.830	
76005	12.028	54.196	20.325		77533	649	15.651	6.279	
76068	1.000	980	360		77541	288	4.230	1.552	
76011	20.134	20.648	7.605		77543	15	223	82	
76013	1.272	25.026	9.204		77549	1.098	6.181	2.278	
76019	3.472	47.522	17.631		77563	1.081	20.930	7.709	
76043	45.000	26.941	9.223		77570	262.631	1.051.478	414.943	
76045	532.054	361.817	131.819		77581	18	316	116	
76061	407.550	201.220	80.556		77609	26	1.558	578	
76065	51.602	75.640	27.860		77610	1.178	13.457	4.956	
76088	41.615	18.531	6.813		77630	2.162	139.846	56.378	
76070	26.127	12.386	4.562		77640	1.918	33.311	12.469	
76071	1.306.898	784.401	305.911		77650	163	1.955	720	

CÓDIGO DAS MERCADORIAS	QUANTIDADE Kg	VALDR A BDRDD NO BRASIL		DUTRAS UNIDADES	CÓDIGO DAS MERCADORIAS	QUANTIDADE Kg	VALOR A BDRDD NO BRASIL		DUTRAS UNIDADES
		Cr\$ 1.000	US \$				Cr\$ 1.000	US \$	
89144	7	1.295	578		53972	5.000	5.159	1.900	
89146	8.524	77.050	28.247		53981	100	1.595	2.070	
89149	533	56.961	20.980		53991	4.700	20.225	7.676	
89170	188	6.740	2.479	3	53999	100	4.37	161	
89180	16.230	544.303	201.099	1.543	54077	1.100	6.762	3.046	
89181	160	2.172	800		54082	850	11.079	4.490	
89182	1.340	24.449	9.455	10	54092	2.400	17.328	6.532	
89185	3	133	49		55549	2.300	12.070	5.256	
89186	4.395	170.761	63.252		55615	152.666	60.152	22.735	
89187		34.346	12.990		55959	370	4.629	1.705	
89188	2.964	60.494	23.233		55870	330	3.798	1.399	
89191	105	2.015	740		56749	200	263	97	
89198	94	3.305	1.217		57010	4.075.000	458.317	172.683	
89199	104	3.994	1.575		57410	25.609.000	2.268.666	877.247	
89204	68.319	912.893	348.004		59240	251.611	388.375	188.923	
89220	653.514	1.287.702	500.805		59750	107.990	73.560	31.103	
89231	1.417	17.402	6.412						
89232	6.810	145.315	58.775						
89234	41	5.685	143						
89240	1.033	10.349	4.071		60000	9.192	154.375	56.860	
89250	303	7.816	2.880		60010	71.451	1.429.780	526.674	
89260	2.306	66.446	25.202		60930	106	8.181	3.015	
89291	179	526	143		60040	432	19.899	7.329	
89296	8.970	34.671	13.498		60138	140	1.488	548	
89299	183	3.834	1.412		60171	21	1.053	388	
89325	19	3.633	1.335		60182	8	1.472	663	
89361	47	1.007	282		60186	2	24	11	12
89365	1.200	17.002	7.031		60220	195	6.575	2.422	5
89379	35	1.304	495		60240	85	12.566	4.628	
89435	5	1.606	592		60267	59	18.669	6.097	35
89460	639	4.257	1.568		60268	54	2.348	865	
89499	11.285	116.158	42.602		60319	9.301	86.188	35.377	
89500		3.920	1.444		60321	84.617	149.501	61.823	
89921	314	15.539	5.919		60337	5.724	127.874	51.163	
89952	88	2.123	782		60389	582	3.118	1.328	
89975	17	373	168		60400	1.392	18.094	7.122	
					60540	105	1.428	526	
	1.438.407**	22.740.533**	8.826.546**		60600	2.253	18.088	5.189	
					60605	8	5.540	2.048	
90000	10	31.789	11.670	10.000	60607	71	8.451	3.186	
90200	5	3.028	1.111	4.840	60635	270	2.153	793	
95018	2.916	12.296	5.564		60699	415	15.754	6.005	
95040	165	17.373	7.897		60819	327	10.439	4.106	
96000	31.096	263.276	113.322		60839	29	1.000	217	
96100	773	8.174	3.136		60849	8	201	74	
96200	63.223	451.861	177.071	58	60854	21	641	434	
96299	57.789	191.143	73.170		60859	851	16.618	6.121	
99300	10.027	30.908	11.384		60906	20	2.540	1.028	
	165.964**	1.009.848**	404.835**		60907	25	2.446	901	
					60960	2.946	19.266	7.390	
					60962	101	1.541	576	
TOTAL	389.963.909T	430.987.898T	168.301.480T		60963	3.184	93.002	35.474	
					60964	1.111	18.996	7.199	
					60966	138	2.490	917	
					60969	1.279	47.816	17.859	
					60981	20.005	171.079	65.896	
					60984	10.286	100.673	39.266	
					60999	695	26.963	9.931	
					61465	4.900	28.100	10.350	50
					61480	8.326	325.613	119.932	
					62421	4.300	34.678	15.110	
					63170	413	1.862	686	
					63300	92.100	213.309	90.343	3
					63399	4.035	7.518	2.769	
					63650	11.200	47.016	20.525	1
					63861	4	209	77	
					63863	577	68.570	25.256	
					63899	636	12.202	4.767	
					64200	69.519	69.519	25.605	3
					64299	300	4.515	2.034	1
					66120	31.821	68.498	109.961	
					66180	2.305	26.325	11.858	
					66200	16.096	231.940	85.429	
					66210	420	11.924	4.392	
					66401	32.135	116.096	47.931	2
					66402	6.120	17.911	9.068	
					66404	13.800	30.826	11.354	
					66408	27.639	175.370	69.490	8
					66410	171.928	696.425	276.319	28
					66415	5.590	40.630	17.252	7
					66419	7.264	59.892	22.060	
					66425	15.461	139.816	53.771	9
					66488	1.770	6.247	2.650	
					66499	380	2.598	957	
					66601	5.600	10.460	4.712	
					66699	6.959	32.173	11.850	
					66810	7.901	84.538	31.874	
					66620	9.506	181.706	67.694	
					66720	21.930	74.090	27.334	
					66750	79.703	774.581	314.198	
					66760	9.225	138.822	56.315	
					66789	2.584	67.983	10.875	
					67260	960	39.636	14.599	
					67388	160	4.418	1.990	
					67601	14.365	200.144	79.703	
					67610	5.265	111.032	43.232	2.200
					67611	1.509	28.549	10.842	405
					67615	21.442	931.397	364.195	268
					67661	613	2.479	913	
					67680	162	8.558	2.070	
					67801	20.686	128.586	51.726	
					67802	21	1.464	209	
					67812	954	39.816	14.737	
					67819	18.705	227.387	83.834	
					67021	693	23.194	8.543	
					67825	439	11.273	4.152	
					67903	10.732	158.443	64.119	56
					67904	140	2.131	960	
					67908	416	18.127	7.418	5
					67913	13	149	55	
					67914	7.558	148.424	54.668	
					67919	85.087	531.226	239.291	
					67920	969	18.549	5.727	
					67925	1.195	37.011	13.632	
					67990	1.620	25.819	9.542	
					68005	2.446.769	18.333.640	6.752.730	36
					68019	52.091	386.450	182.339	
					68171	180	5.802	2.137	

CÓDIGO DAS MERCADORIAS	QUANTIDADE KG	VALOR A BDRDD ND BRASIL		OUTRAS UNIDADES	CÓDIGO DAS MERCADORIAS	QUANTIDADE KS	VALOR A BORDO ND BRASIL		OUTRAS UNIDADES
		Cr\$ 1.000	US \$				Cr\$ 1.000	US \$	
68179	39	416	153		85620	2	2.701	995	
68229	44.948	52.931	22.164		85670	75	2.221	818	
	3.536.105**	28.045.999**	10.557.717**		85702	48	6.998	2.467	1.400
					85920			182	
71299	347	3.547	2.043		87761	669	18.641	6.860	
71611	2.307	31.003	11.419		89101	2.323	21.623	9.691	9
71630	116	1.613	504		89144	1	462	170	
72099	5	149	55		89149	3	1.789	659	
73100	101.853	48.522	17.922		89158	23	253	249	
73112	210.503	90.581	37.229		89199	261	4.695	2.111	
73198	20.740	43.141	16.694		89204	245	4.377	2.349	
73641	49	189	69		89260	66	299	110	
73699	10.205	15.502	6.983		89296	1.643	9.358	3.079	
74010	16.750.000	648.181	239.391		89339	5	267	105	
74171	5.000	5.550	2.500		89499	567	29.456	10.849	
74449	34	225	83			167.068**	2.858.024**	1.139.397**	
74630	13.989	32.999	11.457		99100	173	369	136	
74669	5.448	42.362	15.826			173**	369**	136**	
74909	5.155	21.063	7.758		TOTAL	67.027.699E	41.486.582E	15.007.689E	
76141	271	10.839	3.992			ANGOLA			
76158	707	7.724	2.845		64019	33.000	244.676	90.120	3
77415	284.995	459.587	179.077			33.000**	244.676**	90.120**	
77511	2.698	20.267	7.491		TOTAL	33.000T	244.676T	90.120T	
77513	20	424	156			ANT. HOLANDESAS			
77521	2.120	44.136	16.394		28220	146.048.819	20.671.722	7.859.395	1.290.811
77523	20	638	235		28310	184.985.316	14.004.005	5.445.199	1.446.187
77531	676	30.730	11.355		28440	53.630.446	2.174.077	800.765	397.640
77533	1	75	34		28500	3.067.518	573.753	223.356	22.335
77549	4.700	12.653	4.660		28530	23.554.246	4.354.517	1.636.627	165.446
77570	23.644	62.871	23.189			411.286.345**	41.778.074**	15.965.342**	
77721	12.945	43.089	17.584		59240	102.660	16.317	7.350	
77722	39	82	29		59799	3.001.712	357.371	159.687	
77725	102	1.121	413		59973	122.590	78.128	32.430	
77727	78	516	190			3.226.962**	451.816**	199.467**	
77728	81	228	84		TOTAL	414.513.307T	42.229.890T	16.164.809T	
77732	2.749	4.992	1.992			ARABIA SAUDITA			
77739	30.899	117.890	43.120		28100	4.200.825.900	188.350.243	71.157.447	31.547.482
77739	8.200	23.145	9.182			4.200.825.900**	188.350.243**	71.157.447**	
77742	190	2.384	878		TOTAL	4.200.825.900T	188.350.243T	71.157.447T	
77743	494	14.133	5.398			ARGELIA			
77746	40	1.955	720		28100	119.055.213	5.133.484	1.890.786	928.972
77749	23.906	91.007	35.187			119.055.213**	5.133.484**	1.890.786**	
77751	36	1.798	662		TOTAL	119.055.213T	5.133.484T	1.890.786T	
77753	11	757	279			ARGENTINA			
77755	417	4.419	1.824		19002	429.220	929.397	362.181	1.170
77831	35	2.194	808		19004	14.105	61.891	24.890	45
77835	704	27.356	10.676		19005	270	28.916	10.650	5
77892	40.795	69.289	28.586		19006	300	3.258	1.200	2
77909	1.111	5.240	1.930		19161	1.350	10.861	4.000	3
78639	135	2.321	855		19149	13.600	19.985	7.800	30
78651	56	1.377	567		19209	320	6.436	2.899	120
78685	35	4.882	1.769			489.165**	1.060.744**	413.620**	
78739	10	136	50		20111	18.000	19.977	7.358	
78761	180	8.588	3.163		20139	270	508	187	
	17.568.891**	2.064.903**	790.589**		20239	6.920	4.976	1.987	
80761	16	793	292		20275	713	6.084	2.241	
82200	45	182	67		20311	9.174	159.636	64.716	
82280	2	57	26		20499	385	12.833	4.727	
85105	25	3.114	1.538		20925	5.000	7.602	2.800	
85120	300	78.924	32.352		20930	400	5.693	2.097	
85150	415	7.706	3.471		20961	157.207	1.568.190	613.862	
85170	3.300	189.696	75.765	220	20963	20.080	25.698	10.774	
85199	226	22.306	8.458		20973	100	488	220	
85201	3.068	125.443	51.400	5.345	20975	16.870	13.999	5.156	
85207	582	17.051	6.315	2	20976	15.648	36.940	15.151	
85209	137	9.489	3.749	15	20995	39.890	24.025	8.949	
85210	49	3.673	1.353	1	22099	11.000	1.792	660	
85221	706	32.495	11.969	3	22161	216.203	226.651	83.513	
85230	3.901	51.023	21.128		22391	185.000	135.032	49.743	
85239	241	5.822	2.311		22759	184.000	103.013	41.429	
85240	280	10.109	4.334		22849	20.700	36.373	14.429	
85260	46.667	755.838	292.785		22865	45.103	43.096	16.904	
85262	870	18.606	0.081		22916	49.572	16.977	7.510	
85265	18.458	313.379	128.199		22941	60	367	135	
85270	1.613	13.489	5.669		22967	50	373	168	
85279	193	927	390		22969	250	1.765	650	
85281	51.606	563.663	234.576		23020	3.049	3.861	1.422	
85284	54	1.041	394		23101	120.000	3.258	1.200	
85286	1.260	14.468	5.329		23260	2.190.000	272.126	103.062	
85410	49	3.270	1.473		23450	50.016	19.432	8.753	
85420	5	540	199		23500	39.490	8.829	3.977	
85440	54	6.014	2.215		23743	1.000	1.360	1.613	
85445	350	8.614	3.880		20101	1.000	4.724	1.740	
85460	20	1.516	683		24121	800	5.779	1.392	
85499	30	1.381	556		26200	369	3.449	2.103	
85503	133	6.467	2.686		26229	321	4.480	1.650	
85505	7	562	207		27120	9.195.345	4.298.151	1.635.514	
85507	643	1.403	619						
85508	2	60	22						
85513	120	3.565	1.313						
85515	35	2.400	980						
85520	1.828	57.076	22.036						
85522	13	394	146						
85524	14.264	120.317	47.071						
85529	2	2.344	1.012						
85530	40	1.538	693						
85532	53	1.906	797						
85535	283	15.007	5.695	32.900					
85536	150	10.465	4.095						
85540	191	63.868	23.524						
85560	985	18.886	7.568						
85571	216	2.369	1.067						
85573	3	84	31						
85575	64	1.474	661						
85579	4.823	52.288	21.253						
85580	2	348	128						
85590	91	2.914	1.073						
85593	94	5.201	2.061						
85594	541	27.259	10.095						
85596	427	20.763	8.162						
85597	6	540	199						
85599	727	49.431	18.722						
85602	43	5.207	1.919						
85606	86	4.075	1.748						
85609	119	14.267	5.298						

CÓDIGO DAS MERCADORIAS	QUANTIDADE Kg	VALOR A BDRDD ND BRASIL		DUTRAS UNIDADES	CÓDIGO DAS MERCADORIAS	QUANTIDADE Kg	VALOR A BDRDD ND BRASIL		DUTRAS UNIDADES
		Cr\$ 1.000	US \$				Cr\$ 1.000	US \$	
27338	50.000	23.938	12.500		55559	1.202	11.658	4.314	
27354	2.305.671	3.990.477	1.536.633		55870	600	1.463	539	
28200	12.069.745	1.007.121	370.947	104.321	56150	170	7.295	2.687	
28640	200.000	76.934	34.655		56799	180	4.199		
28817	1.000.000	69.808	25.712		58050	30.000	110.296	49.683	
28849	442	302	111		58070	205	4.453	1.686	
	28.190.163**	12.256.257**	4.697.262**		58080	3.400	11.171	4.446	
40399	14.208	14.197	5.229	14.208	58260	2.010	866	319	
40410	280	575	213	168	58440	15	107	48	
40519	410	1.620	600	500	58999	1	2.661	980	
41089	34.299	25.380	9.348		59240	2.500	276.462	101.828	
41270	864	1.328	489		59260	9.000	9.426	3.472	
42000	602.441	206.455	78.173		59299	1.000	1.072	395	
42107	12.976	21.916	6.072		59400	22.961	31.819	12.196	
42153	23.513	40.837	15.982		59420	1.250	13.052	5.400	
42169	4.200	6.779	2.497		59440	23.120	85.356	34.140	
42268	29.208	40.161	16.966		59460	43.960	88.794	38.526	
42410	960	2.332	859		59999	799	53.938	23.704	
42427	1.440	3.500	1.289			19.221.046**	8.391.870**	3.458.004**	
42499	3.200	5.974	2.200		60010	571	26.339	10.314	
43250	1.000	2.715	1.000		60030	5	206	76	
43320	330	3.883	1.430		60165	5	493	222	
43410	87.200	56.212	21.897		60171	3.032	87.434	32.087	
44100	9.776.112	1.799.987	696.379		60180	5.891	558.332	215.199	590.300
44110	50.000	20.838	7.675		60181	290	67.516	26.460	846
44205	21.000	9.657	3.557		60182	2.669	266.519	101.933	185.332
44360	801.996.340	149.331.746	59.402.657		60186	50	128	50	7
44400	11.673.766	5.157.492	1.968.211		60189	9	603	222	135
44410	351.450	75.213	29.429		60494	44.440	1.752.847	685.841	109.369
44501	15.245.000	4.612.547	1.702.897		60480	429	29.453	11.657	2.000
44540	4.876.400	631.973	282.882		60499	762	18.302	6.741	
44820	13.957.160	6.122.358	2.349.469		60600	17.416	262.372	100.815	
45200	85.606.980	46.680.464	17.479.623		60660	147	16.958	6.253	
45230	14.404.081	7.457.932	2.980.972		60699	4.429	26.482	9.812	
45260	2.160.092	2.003.508	755.821		60829	171	5.517	2.441	
45333	1.466.470	1.278.735	545.580		60839	5	222	82	
45357	136.900	277.963	119.891		60849	1	7	3	
45376	102.600	40.969	17.634		60853	20	2.324	856	
45381	15.000	13.268	5.059		60899	122	962	431	
45444	10.000	6.245	2.300		60963	593	24.559	10.238	
45500	3.540.852	3.562.119	1.339.749		60964	587	4.845	1.938	
45520	43.470	126.053	47.269		60966	1	30	13	
45560	16.000	21.015	7.740		60999	233	11.256	4.282	
45580	1.401.187	2.161.386	801.216		60981	551	11.541	4.046	
45599	19.150	32.456	12.351		61407	2.220	11.728	5.283	3
45605	13.414	32.043	12.805		61645	442	5.677	2.091	2
45607	100.422	122.734	45.512		61645	18.340	116.913	44.025	25
45616	1.089.335	997.442	380.550		61480	15.760	151.279	55.720	
45619	102.053	98.036	37.765		62210	18.430	118.021	43.470	6
45625	97.400	61.308	22.219		62215	119.700	740.280	272.662	32
45630	5.828	11.020	4.349		62280	113	2.142	789	
45651	10.236	7.466	2.750		62400	180	2.954	1.094	
45657	6.000	3.692	1.360		62999	702	23.412	8.623	
45659	18.093	16.480	6.445		63110	31.180	86.174	31.740	
46081	200	220	81		63380	292	1.295	477	
46084	1.920	3.038	1.125		63863	79	608	275	
46310	27.093	82.848	30.515		63899	10	244	90	
46599	40.000	40.739	15.050		66210	209	1.805	813	
47000	361.981	283.466	108.206		66401	1.800	18.109	6.670	1
47100	2.103.296	80.823	318.211		66415	400	11.514	4.241	1
47200	10.000	7.643	3.143		66460	444.120	651.254	240.234	
47210	1.327.623	969.901	374.709		66710	56	9.296	3.734	
47220	15.950	10.244	3.773		66730	43	6.160	2.269	
47430	8.523.425	10.868.288	4.161.864		66750	782	25.585	9.673	
47434	7.625.062	33.798.062	5.611.465		66999	5.045	35.008	12.894	
47580	2.032	13.093	5.014		67250	158	1.558	700	
47620	3.408.152	6.543.225	2.509.703		67360	4.900	47.693	17.664	4
48000	25.000	3.394	1.250		67420	310	6.948	2.559	
48041	768.949	250.333	97.454		67609	18	804	362	
48095	1.955.936	826.592	305.832		67808	1.272	60.423	23.411	
48950	100.000	18.734	6.900		67810	115.954	3.706.552	1.410.223	26.601
48970	782.520	257.668	94.933		67811	16.804	878.219	332.004	2.767
48999	100.000	13.734	6.900		67840	94.044	1.521.129	606.790	174
	996.269.016**	268.015.624**	104.895.169**		67645	307	4.802	1.802	
					67648	292	12.004	4.781	
51105	4.600	41.108	15.771		67655	8	646	1.343	
51124	200	6.525	2.959		67680	328	9.732	3.959	2
51130	2.118.646	1.058.978	416.540		67801	2.511	25.573	10.382	
51250	50.000	25.730	9.477		67802	406	1.089	401	
51316	10	62	28		67812	14.310	95.980	35.352	
51429	6.000	1.979	729		67819	281	7.510	2.895	
51445	40.000	35.839	13.200		67821	184	5.044	2.280	
51589	250	2.085	768		67825	7.119	78.639	29.445	
51746	800	384	172		67827	1.300	17.483	7.875	
51770	50	1.632	735		67832	1.906	3.387	1.851	
51809	300	1.442	646		67834	190	3.804	1.401	
51880	5.639.700	2.012.215	775.543		67836	3.873	80.284	30.662	
51982	800	32.154	11.852		67903	6	6.021	2.712	12
53014	999.926	58.238	214.900		67913	2.675	49.850	18.361	
53030	8.726.515	2.168.327	846.331		67919	66.964	340.756	140.522	
53034	249.329	121.002	44.648		67920	157	9.603	3.537	
53062	50.000	44.904	20.267		67926	985	21.481	7.741	
53132	50.000	56.974	25.862		67990	13.835	199.951	76.438	
53138	200	145	65		67999	2.742	27.636	10.179	
53461	10.000	7.970	3.500		68101	1.000	2.009	740	1
53472	192.100	409.355	156.356		68179	618	2.240	937	
53482	100	367	135			1.097.723**	12.553.950**	4.836.608**	
53499	500	7.055	3.175		70099	2	18	8	
53574	3.500	16.923	6.233		71400	60	243	90	6
53599	112	44	20		71410	310	1.442	534	6
53759	3.700	274.977	106.031		71611	1	6	3	
53799	35.035	61.647	22.706		71630	6	116	46	
53812	750	13.621	5.017		72898	798	133	60	
53900	199.990	151.048	55.737		73621	5	1.833	675	
53949	220	30.889	11.413		73623	93	2.123	789	
53989	76	84.522	31.463		76699	1.014	3.244	1.206	
54225	296	146.220	53.892	293.933	74930	13	1.990	733	
54240	300	2.522	1.130		75939	5	1.719	633	5.200
54390	17	323.096	123.809	16.599	76070	1.999.368	438.344	193.248	
54490	10	5.835	2.161		76071	947.886	209.996	94.593	
54545	300	4.460	2.910		76079	260	154	70	
54559	1.977	115.794	43.322		76091	860	1.208	445	
54765	40	1.689	622		76133	165.000	107.514	39.600	
55020	684.342	350.215	141.759		76136	1.113.230	611.523	234.902	
55180	2.000	1.567	706						

VIII — IMPORTAÇÃO POR PAÍSES DE PROCEDÊNCIA, SEGUNDO AS MERCADORIAS — 1967

193

CÓDIGO DAS MERCADORIAS	QUANTIDADE Kg	VALDR A BORDD NO BRASIL		OUTRAS UNIDADES	CÓDIGO DAS MERCADORIAS	QUANTIDADE Kg	VALDR A BORDD ND BRASIL		OUTRAS UNIDADES
		Cr\$ 1.000	US \$				Cr\$ 1.000	US \$	
76153	441	20.390	7.510						
76201	200	24.164	8.900						
76360	2.800	15.480	6.200		85230	1.134	34.592	17.734	
76500	20.000	20.343	7.493		85239	~	13	6	
76700	740.8012	751.812	277.020		85246	1	313	116	
77443	4.490	74.083	29.804		85511	1.60	4.30	4.458	
77480	4.342.198	1.918.800	745.824		85900	3-	1.167	430	
77511	60	266	120						
77513	30	364	134						
77521	51	840	334						
77531	4	205	83		99299	730	473	205	
77533	26	673	248						
77570	30	1.603	690						
77627	48	2.601	958						
77699	595	27.869	11.462						
77734	2.206	13.896	5.125						
77749	10.357	141.643	53.191						
77742	7	3.839	1.414						
77748	416	9.431	4.130						
77755	146	89	40						
77831	2.000	3.491	1.286						
77865	100	1.151	424						
77871	105	2.006	739						
77969	720	512	195						
77919		22	8						
77939	224	6.196	2.282						
78462	101	1.364	546						
78649	7	117	43						
78659	390	8.887	2.200						
	9.357.423**	4.433.767**	1.735.230**						
85130	47	8.585	3.162						
85160	96	5.623	2.533	400					
85250	30	429	158						
85260	35.800	728.007	272.199						
85265	3.154	44.540	16.405						
85268	3.994	34.263	12.620						
85270	3	79	29						
85285	28	5.531	2.170						
85286	88	25.759	9.628						
85511	526	7.178	3.248						
85513	2.300	10.081	3.713						
85520	311	4.559	1.723						
85529	515	45.224	17.688						
85532	158	11.770	4.356						
85540	483	32.377	11.925						
85560	104	24.056	10.836						
85571	6.485	210.749	80.139						
85579	2.020	36.743	15.133						
85599	1.400	6.779	2.497						
85609	4	495	223						
85920	100	1.154	425						
89182	104.603	585.486	217.049						
89183	3.822	21.192	8.172	26.063					
89186	21	1.629	600	1.000					
89188	3.615	19.179	7.064						
89204	117.936	1.054.803	412.110						
89220	1.230.279	4.849.278	1.877.914						
89234	7	18	8						
89240	2.601	19.884	7.324						
89296	499	10.605	3.907						
89499	6	166	67						
	1.521.005**	7.807.242**	3.006.233**						
99060	216.800	345.937	127.417						
99100	59	511	197						
99200	20.598	108.929	41.243	15					
99299	25.423	79.813	29.123						
99360	16.232	109.682	42.167						
	279.112**	644.872**	240.747**						
TOTAL	1.056.394.6731	315.164.326T	123.282.881T						
		AUSTRALIA							
19005	1.300	40.079	14.762	13					
	1.300**	40.079**	14.762**						
22865	30.714	59.637	25.472						
23757	1.185.300	412.384	162.347						
23763	2.117.431	520.584	201.193						
27100	5.990	9.133	3.364						
	3.339.435**	1.002.218**	392.376**						
44300	204.430.856	38.788.700	14.286.813						
44501	29.564	6.438	2.900						
44820	2.250.000	907.631	383.082						
45580	86.992	87.635	32.278						
	206.797.412**	39.790.404**	14.705.073**						
54799	45	981	442						
	45**	981**	442**						
62079	1.120	3.926	1.775	2					
67802	1	258	95						
67819	2	766	282						
67999	22.218	96.760	35.639						
	23.341**	101.710**	37.791**						
71699	2	6.033	2.222						
74669	327	704	260						
76112	1.156.660	452.128	189.593						
76700	49.973	33.019	14.880						
77521	~	22	8						
77531	~	1.013	373						
77748	221	14.224	5.239						
77909	4	214	79						
	1.207.197**	507.359**	212.654**						
85230	1.134	34.592	17.734						
85239	~	13	6						
85246	1	313	116						
85511	1.60	4.30	4.458						
85900	3-	1.167	430						
	3.475**	45.915**	18.748**						
99299	730	473	205						
	730**	473**	205**						
TOTAL	211.372.935T	41.489.139T	15.382.051T						
		AUSTRIA							
22945	1.818	2.134	786						
23762	19.000	35.229	14.643						
	20.818**	40.363**	15.429**						
43320	10.000	65.079	23.970						
	10.000**	65.079**	23.970**						
51344	5.000	6.325	2.462						
51405	85.500	225.211	84.410						
51448	9.000	11.428	4.209						
51939		659	297						
53483	5.000	3.453	1.275						
53628	61.200	67.272	29.582						
53759		182	67						
54448	120.000	29.962	13.051						
53949	200	18.551	6.833						
53980	100	9.755	3.593						
54120	44	7.352	3.579						
54920	92	4.559	2.032						
55015	165.000	66.598	25.847						
58000	30	28	28						
58070	50	1.372	621						
59430	9.700	68.122	25.091						
59482	8	90	33						
59999	90.002	140.725	51.871						
	590.926**	668.674**	255.281**						
60010	2.324	23.413	10.269						
60030	16	378	148						
60040	3	497	188						
60166	636	34.540	12.723						
60171	798	28.274	10.414						
60188		80	36						
60200	38	2.466	966						
60230	60	13.160	5.002						
60262	15	1.366	503						
60267	2	733	330						
60319	569	12.126	5.114						
60607	262	30.710	12.286						
60699	12	2.384	878						
60800		164	74						
60818		291	131						
60819	1	1.189	438						
60907	70	4.176	1.881						
60960	162	833	334						

VIII — IMPORTAÇÃO POR PAÍSES DE PROCEDÊNCIA, SEGUNDO AS MERCADORIAS — 1967

195

CÓDIGO DAS MERCADORIAS	QUANTIDADE Kg	VALOR A BDRDD NO BRASIL		OUTRAS UNIDADES	CÓDIGO DAS MERCADORIAS	QUANTIDADE Kg	VALOR A BDRDD ND BRASIL		OUTRAS UNIDADES
		Cr\$ 1.000	US \$				Cr\$ 1.000	US \$	
58120	626	145.705	53.826	626.400	68085	135.000	83.490	37.642	
58132	2	2.291	844	2.000	68139	24.184	124.513	50.322	
58135	4	5.818	2.143	3.500	68175	77	2.753	1.231	
58589	8.600	79.504	32.109		68280	25	296	109	
58615	72.000	24.134	10.901						
58769	150.000	72.816	26.828						
57010	30.597.875	3.527.531	1.359.700			1.313.730**	12.029.651**	4.522.704**	
57015	98.320	20.308	7.480		71299	21	740	251	
57060	6.840.012	1.555.540	614.607		71470	9.020	109.366	40.282	
57200	5.996.746	498.502	185.424		71611		13	6	110
57222	150.000	27.366	12.300		71630	15	4.520	1.656	
57224	802.100	184.185	78.261		71699	70	5.456	1.461	
57410	2.700.000	356.076	131.151		71999		73	27	
57830	2.980.000	435.461	160.391		73112	39.990	73.427	27.045	
58080	2.263	67.729	24.989		73130	15.774	29.579	10.310	
58060	6.000	24.480	9.000		73190	1.198	2.870	1.063	
58260	3.686	50.002	19.231		73222	10.925	18.024	7.391	
58280	907	1.352	609		73499	50	602	221	
58299	6.360	12.867	6.596		74119	10.000	6.250	2.302	
58471	1.412	16.982	6.272		74171	19.298	12.500	4.637	
58799	2.005	4.485	1.621		74390	5.900	6.831	2.493	
59220	50	5.62	207		74449	10	2.418	887	
59240	5.000	23.374	8.540		74521	79.661	68.262	25.859	
59260	50.000	121.456	44.753		74523	3.774.875	3.113.545	1.203.352	
59440	27.020	89.444	38.300		74597	12	239	107	
59482	369	3.69	1.66		74630	763	1.928	710	
59740	148.967	45.726	16.842		74669	3.964	11.223	4.133	
59750	1.000	1.390	512		74699	1	217	80	
59999	5.880	25.557	9.790		74901	570	3.147	1.159	
					74908	6	130	55	
	63.282.217**	20.413.929**	7.940.918**		74909	21	701	260	
60060	25	1.072	483		74913	20.686	229.490	100.626	
60010	15.186	215.245	79.392		76018	12.381	207.354	74.373	
60030	778	27.513	10.697		76079	36.496	45.857	16.890	
60040	3.989	49.089	18.252		76091	285.907	250.334	92.244	
60030	3.836	45.280	16.875		76093	5.182	11.726	4.295	
60061	7.680	48.352	21.978		76094	2.566	4.308	1.409	
60158	2	33	12		76097	84.497	73.039	24.902	
60161	14	8.772	3.231		76099	12	189	85	
60171	67.015	2.851.658	1.051.321		76102	150.174	120.018	46.537	
60175	20	4.719	1.735		76108	2.615.686	2.515.794	976.244	
60186	108	62.676	23.574	70.161	76111	379.486	195.968	72.527	
60188	1	1.598	715	5	76116	29.362	10.839	7.307	
60189	2	4.875	2.126	119	76131	107.020	45.272	16.675	
60260	12	833	371		76135	46.700	230.882	85.698	
60268	80	6.159	2.762		76134	1.393	9.512	3.812	
60319	2	38	14		76136	1.189.099	686.971	272.222	
60560	59	2.403	983		76139	83.590	54.866	21.697	
60607	627	63.220	23.823		76181	6.444	14.558	5.313	
60819	252	63.212	23.185		76181	28.282	78.717	33.750	
60829	80	5.972	2.298		76183	29.662	20.717	7.630	
60839	19	1.212	499		76185	8.308	12.237	4.507	
60849	437	6.158	2.268		76188	33	482	192	
60853	129	2.282	843		76195	40.200	13.966	6.291	
60854	25	1.363	517		76204	613.532	1.705.737	641.898	
60881	1	31	4		76206	50.000	144.300	65.000	
60889	88	4.755	1.755		76307	3.484.886	9.760.528	3.714.266	
60891	3	16	6		76370		16	6	
60892	2	35	13		76480	1	18	8	
60899	207	1.067	395		76500		32.882	12.114	
60903	9.274	148.770	54.890		76520	36.290	77.753	31.981	
60906	60	60	22		76540	17.256	32.713	12.049	
60960	100	10.699	3.963		76600	200.000	146.600	54.216	
60962	160	35.703	13.349		76700	3.155.588	2.500.636	1.068.526	
60963	5.086	388.581	145.024		76760	330.000	294.220	132.668	
60964	695	7.495	2.970		76810	12.009	25.868	10.663	
60966	609	135.007	50.143		76925		124	56	
60967	1.536	6.915	3.004		76980	1.280	13.634	5.031	
60968	5.462	102.743	38.245		76986	26.688	596.386	229.688	
60969	13.310	313.579	116.458		76989	7.950	96.251	36.612	
60991	1.131	33.098	12.397		77411	3	117	45	
60982	19	7	7		77421	9.713	22.173	8.921	
61909	29	983	359		77460	15.030	30.988	11.412	
62270	479.293	2.691.142	981.792	87	77480	16.821.061	9.971.163	3.932.197	
63000	3.437	16.057	7.234		77511	7	461	172	
63199	928	3.087	1.124		77513		8	3	
63380	386	1.455	536		77521	477	13.510	5.009	
63399	7.663	39.095	14.481	4	77531	123	17.236	6.661	
63600	167	4.572	2.055		77541	1	24	9	
63615	4.248	31.036	11.444		77570	375	9.703	3.658	
63800	1.338	30.395	13.641		77699		11	5	
63866	217	3.963	1.660		77721	1	155	70	
63899	78	2.242	1.012		77725		566	255	
64000	16.030	133.291	49.831	1	77736	6	970	436	
64019	32.174	317.638	117.871	7	77735	1	97	44	
64899	446	15.076	5.553		77739	2	480	190	
64899	1.013	9.294	3.613		77749	1.900	99.797	43.596	
66210	82	4.202	1.543		77753	704	7.562	2.880	
66370	276	1.977	728		77755		24	11	
66375	3.922	31.333	13.256		77831	700	7.560	2.756	
66483	96	1.624	598	1	77881	35	8.350	1.234	
66460	8.746	14.063	5.134		77875	2	88	40	
66500	3.000	39.738	16.098		77909	82	290	355	
66785	41.391	86.849	34.254		77969	84	2.981	1.098	
66980	1.870	9.568	3.524		78589	5	1.515	558	
67260	137	1.659	611		78599	2	664	244	
67300	2.681	26.102	11.705		78600	200	2.777	651	
67360	236.030	1.868.704	723.444	206	78799	18	515	189	
67388	2.546	54.950	20.853		78769	1	27	11	
67540	220	7.635	3.098						
67648	71	601	271						
67801	387	8.355	3.176						
67802			3						
67819	35.820	416.918	154.328		85110		340	153	
67821	2.825	41.172	17.966		85280	1.287	21.595	7.954	
67825	3.626	3.826	1.484		85280	10.490	1.732.274	662.571	
67834	1.680	31.278	14.042		85261	8.016	41.802	15.338	
67836	2.188	61.461	25.715		85262	16.788	276.479	105.379	
67903	293	33.935	12.729		85265	6.082	595.815	95.948	
67905	137	7.822	2.881	56	85268	85.506	402.601	161.755	
67911	367	5.67	2.56		85270	2.179	2.918	2.623	
67914	300	6.822	3.059		85281	6.872	180.132	70.756	
67919	6.529	151.310	55.838		85284	135	8.258	3.040	
67925	419	11.625	4.635		85520		405	162	
67975	117.349	885.960	326.322		85540	2	287	106	
67976	6.498	30	2.914		85540	18	1.298	506	
67999	1.497	37.310	15.723		85592	304	1.342	606	
					85671	18	2.718	1.134	

CÓDIGO DAS MERCADORIAS	QUANTIDADE Kg	VALDR A BDRD NO BRASIL		DUTRAS UNIDADES	CÓDIGO DAS MERCADORIAS	QUANTIDADE Kg	VALDR A BDRD ND BRASIL		DUTRAS UNIDADES
		Cr\$ 1.000	US \$				Cr\$ 1.000	US \$	
85573	47	2.017	815		22161	135.192	174.319	70.783	
85575	54	2.340	1.004		22165	4.200	4.200	1.547	
85579	307	18.240	7.567		22179	6.488	15.254	6.893	
85599	11	2.467	932		22913	200.000	59.940	27.000	
85670	72	3.240	1.440		22915	1.321.247	517.212	205.214	
85702	9	9.435	3.475	800	22916	1.003.458	363.528	133.896	
85799	9	1.202	445		22917	122.594	55.758	25.173	
89099	33	4.777	2.046		23550	15.361.645	8.850.794	3.497.963	
89204	1.040	10.176	3.748		23761	44.383	301.875	111.188	
89220	1.267	6.039	2.224		26700	9.862	19.723	6.896	
89232	170	4.915	1.901		26800	227	3.853	1.419	
89240	175	2.392	881		28580	260	4.130	1.521	
89296	58	291	107						
89365	13	334	124			18.207.105**	10.372.616**	4.090.609**	
89499	40	2.061	759						
	160.952**	3.006.386**	1.159.399**		40300	660	1.005	370	
95011	1.292	103.341	38.063		40560	6.644	31.655	11.467	7.200
95018	2.727	118.021	43.470		42103	100.750	162.615	73.250	
95050	9.104	290.948	106.948		42471	211	815	300	
99000	175.940	101.896	37.527		44820	4.722.000	2.113.457	963.795	
99100	16	247	107		45200	131.280	88.484	35.755	
99200	1.875	9.524	3.508	2	48970	85.325	69.626	28.380	
99299	2.237	7.814	2.963			5.653.355**	2.873.520**	1.196.164**	
TOTAL	110.977.143T	75.787.210T	29.351.289T		51124	2.400	74.340	28.673	
					51130	134.150	157.019	63.782	
					51137	7.303	21.988	8.106	
					51196	96	5.064	1.955	
					51353	4.008	4.008	1.476	
					51356	158.000	190.518	71.566	
					51369	5.363	34.076	12.860	
53719	16	26.243	9.666		51501	1.106.987	808.470	319.715	
	16**	26.243**	9.666**		51502	140.000	85.207	31.430	
					51509	159.984	124.078	45.700	
					51516	60.420	52.364	19.335	
TOTAL	16T	26.243T	9.666T		51929		69.045	28.156	
					51949	10	748	337	
					51982	5.000	3.607	1.437	
					53136	334.864	410.808	156.970	
					53230	2.000	28.249	10.412	
10000	200.000	65.299	29.414	500	53403	10.536	8.280	3.050	
19002	3.200	12.501	5.631	8	53420	59.584	51.295	21.730	
	203.200**	77.800**	35.045**		53740	4.858	2.835	1.277	
23161	1.100.000	111.869	41.204		53759	50	1.032	380	
23305	3.656.270	345.429	138.559		53779	500	4.955	1.925	
23762	118.739	131.320	50.820		53810	600	21.043	7.750	
23786	5.454	5.614	2.321		53900	449.897	344.094	126.907	
23787	4.000	4.020	1.811		53909	3.448	5.301	2.037	
	4.884.463**	598.252**	234.715**		53934	100	2.753	1.015	
43410	12.000	5.281	1.945		53949	826	32.792	13.961	
44019	6.000	1.010	455		53979	50	8.243	3.036	
	18.000**	6.291**	2.400**		53982	407	88.531	35.468	
78719	10.919	45.865	17.888		54222	800	7.161	3.233	
	10.919**	45.865**	17.888**		54799	1	141	2.605	
TOTAL	5.116.582T	728.208T	290.049T		54799	5.000	7.073	2.605	
					57010	2.090.000	164.716	74.196	
					57410	12.814.183	1.158.403	505.423	
					59967	290	2.658	979	
					59999	62.444	77.677	28.610	
						17.621.521**	4.104.759**	1.637.955**	
					60000	2	223	82	
					60010	651	20.372	7.516	
					60030	3.803	56.744	20.900	
					60103	65	1.778	656	
					60158	37	4.624	2.696	
					60171	3.709	86.541	37.444	
					60186	9	8.622	3.229	
					60188	10	331	122	105
					60189	1	7	3	2
					60248	102	7.648	2.817	
44300	115.486.813	21.489.719	8.611.989		60337	11	11	4	
	115.486.813**	21.489.719**	8.611.989**		60600	2.261	30.368	11.241	
51304	10.000.000	1.749.394	717.837		60660		166	61	
51369	300	3.863	1.740		60695		5.856	2.638	
51508	10.000	2.851	1.050		60699	7	1.372	1.519	
51732	50.000	16.629	6.125		60817	416	23.023	8.480	
51740	55.000	14.679	5.874		60819	2	272	119	
51758	9.990	4.383	2.351		60829	5	468	192	
53261	1.000	2.582	951		60839	1	87	39	
53628	10.000	14.308	5.270		60849	3.558	43.082	19.035	
53769	5.330	20.722	7.889		60853	662	46.844	21.440	
53936	2.000	27.731	10.214		60899	15	329	148	
53940	200	8.988	3.200		60960	5	443	163	
53980	2.497	76.475	29.266		60962	1	10	4	
54250	3	2.232	822		60963	50	1.930	845	
54430	500	41.895	15.450		60964	71	3.216	1.222	
	10.146.820**	1.988.432**	808.039**		60966	12	5.152	1.902	
63171	2.200	39.121	14.409		60969	3.708	29.442	18.715	
60600	730	8.460	3.116		60981	13	2.231	1.011	
60806	4.972	14.020	5.164		60986	6.225	157.820	58.129	
62299	6.000	4.000	1.000		61441	2.113	42.104	15.508	70
7801	2.379	23.490	10.581	20	61480	239	5.031	1.865	
	16.901**	95.951**	37.270**		62081	1.560	10.779	3.970	1
77480	4.649.984	2.219.124	839.118		62230	68	1.852	900	1
	4.649.984**	2.219.124**	839.118**		62270	3.540	14.256	5.251	3
TOTAL	130.302.418T	25.797.931T	10.298.149T		62280	14	50	50	
					63380	1.185	27.797	10.257	
					63399	16.424	192.936	71.063	1
					63540	3.278	56.894	21.021	
					63560	147	1.361	502	
					63866	1.102	2.803	7.880	
					64850	96	59.443	23.826	
					64899	1	1.721	634	
					66435	6.515	17.172	6.325	1
					66419	602	19.976	8.300	31
					66431	4.131	5.134	1.891	
					66940	8	179	73	
10290	794	85.236	31.569	13.040	67681	340	2.030	7.709	3
	794**	85.236**	31.569**		67640	2.207	46.405	20.903	8
					67645	61.558	3.923.054	1.572.098	
					67648	4.382	190.375	82.125	
					67699	4.232	14.948	5.513	2
20961	249	3.030	1.116		67801	38	5.550	2.514	

VIII — IMPORTAÇÃO POR PAÍSES DE PROCEDÊNCIA, SEGUNDO AS MERCADORIAS — 1957

197

CÓDIGO DAS MERCADORIAS	QUANTIDADE Kg	VALOR A BORDO NO BRASIL		OUTRAS UNIDADES	CÓDIGO DAS MERCADORIAS	QUANTIDADE Kg	VALOR A BORDO NO BRASIL		OUTRAS UNIDADES
		Cr\$ 1.000	US \$				Cr\$ 1.000	US \$	
67802	7	144	65						
67819	8.855	83.956	31.224		42400	4.164	9.251	3.689	4.164
67903	88	4.242	1.580	7	40410	23.904	45.321	17.150	23.955
67908	1739	5.639	2.039		42427	1.000	4.333	1.780	
68019	2.471	25.209	9.285		44501	2.000.000	694.414	257.000	
68450	600	3.489	1.285	1	44820	7.552.044	3.550.839	1.320.777	
	147.291**	5.342.607**	2.138.148**		45357	1.000	2.442	1.100	
71299	271	2.292	845		45461	556.566	1.309.665	483.475	
71611	4	1.922	773		45463	14.978	12.344	44.572	
71630	24	3.084	1.136		45500	89.654	79.418	32.529	
73100	10.199.515	4.423.983	1.716.921		45605	8.654	16.861	6.220	
73450	2.727	24.731	9.308		45616	56.994	61.897	22.799	
73621	1.879	22.191	8.174		47000	19.750	11.403	44.200	
73699	2	31	14		47200	1.840.819	1.433.466	573.804	
73899	2	28	10		47430	20.000	42.245	15.560	
74291	111.504	42.530	19.175		47434	222.000	98.420	36.298	
74502	10.160	7.089	2.611		47511	1.307	8.964	4.759	
76005	2.268	1.124	414			12.397.736**	7.381.783**	2.751.000**	
76018	8.591	128.475	54.842		51105	9.500	66.529	24.985	
76078	27.743	47.143	21.256		51445	243.300	233.648	89.645	
76079	9.953	19.252	7.142		51963	19.027	54.137	21.140	
76094	2.107	8.577	2.054		51971	500.000	189.093	83.664	
76104	108.397	188.272	69.703		53799	21	8.878	1.999	
76111	2.418.343	1.375.716	560.102		57930	9.715.300	1.769.342	680.530	
76112	1.982.121	1.253.568	480.927			10.486.148**	2.321.617**	903.964**	
76304	49.874	70.820	27.020		60158	2	475	175	
76307	1.138.862	3.121.788	1.149.940		60182	27	2.158	672	1.400
76400	67.212	395.829	153.222		60182	2.100	58.489	21.543	50.000
76500	6.552.163	9.028.845	3.532.827		60940	250	23.461	10.568	
76520	80.382	236.100	93.227		67388	1	114	42	
76530	29.123	75.154	33.853		67836	2.717	49.873	19.527	
76740	1.146.174	792.380	323.553		68085	112.310	88.142	32.465	
76920	46	1.525	687		68101	1.350	9.522	3.507	
76986	6.064	76.390	28.239						
77411	3.401	46.120	16.987		73100	7.300.434	3.093.568	1.170.225	
77511	4	745	337		73112	6.977	34.286	15.444	
77521	13	3.593	1.523		73199	2.088.089	1.958.624	762.465	
77531	12	1.082	472		73645	1.043.419	1.012.475	398.010	
77549	8	928	226		74012	300.000	129.940	47.860	
77570	62	6.977	2.904		74304	398.174	1.154.451	433.581	
77721	36	1.624	624		74306	1.793.557	5.050.349	2.054.759	
77739	16	5.104	1.880		74307	4.472.838	12.931.599	4.907.379	
77743	518	26.471	9.750		77734	147	2.133	790	
77746	4	1.548	570			17.493.538**	25.377.425**	9.875.713**	
77748	907	65.822	24.244		89204	65	3.159	1.176	
77749	759	98.253	34.192		89220	106	1.519	560	
77801	4.558	18.078	5.433			171**	4.678**	1.736**	
77891	200	12.942	4.747		90000	1.274	7.088	3.193	
77909	30	837	309		90200	9.045	53.583	22.278	7
78075	35	841	270		99299	420	589	217	
78462	1.133	7.465	3.358		99300	900	38.282	14.100	
78571						11.641**	99.542**	39.788**	
78691	12.903	77.608	28.607		TOTAL	71.826.140T	41.586.858T	16.020.257T	
78689	27.947	810.701	317.302				CHINA POPULAR		
78769	938	46.368	18.442		99299	132	1.414	539	
	24.029.037**	22.695.413**	8.815.952**		99300	132**	1.414**	539**	
83070	60	4.349	1.602	1.200	TOTAL	132T	1.414T	539T	
84730	800	8.191	3.493	1.000			FORMOSA		
89105	151	6.875	2.572		22369	3.875	6.194	2.294	
85230	5	745	275			3.875**	6.194**	2.294**	
89286	5	68	25		53719	2.040	5.104	1.880	
89520	113	28.374	8.610		53793	24.144	63.646	23.442	
89640	9	28.710	9.898			26.184**	68.750**	25.322**	
86800	350	14.718	5.367		60171	6	221	100	
89099	3	185	53			6**	221**	100**	
89264	10	144	53		85201	368	16.681	6.765	500
89296	72	2.142	810			368**	16.681**	6.765**	
89499	1	319	77		99299	2.084	950	350	
	1.579**	86.420**	33.035**			2.084**	950**	350**	
90000	160	498.533	183.621	160.000	TOTAL	32.517T	92.796T	34.831T	
90100	49	236	87				CINGAPURA		
90240	3.742	21.945	8.571	3	22115	1.707.561	1.855.621	823.789	
90299	6.983	43.350	16.124		22116	668.708	768.335	302.472	
90360	245	4.073	1.500		22140	75.483	137.051	52.431	
	11.179**	568.137**	209.903**		22635	3.350	34.461	13.977	
TOTAL	65.671.861T	46.128.708T	18.153.335T		22949	2.101	4.276	1.575	
		ATAR				2.457.203**	2.799.746**	1.194.235**	
28100	67.496.476	1.983.128	893.301	507.125	46521	1.711	1.784	657	
	67.496.476**	1.983.128**	893.301**		46524	52.000	72.301	31.190	
TOTAL	67.496.476T	1.983.128T	893.301T		46528	305	706	260	
		CEILÃO				54.016**	74.791**	32.107**	
22799	45.720	33.911	12.490		99100	88	28	10	
	45.720**	33.911**	12.490**			88**	28**	10**	
TOTAL	45.720T	33.911T	12.490T		TOTAL	2.511.307T	2.874.563T	1.226.352T	
		CHILE							
20273	4.284	16.095	7.250						
20961	12.059	82.716	33.079						
20963	4.078	19.571	8.500						
22836	63.800	43.229	15.935						
22847	94.225	109.870	41.503						
22849	5.888	8.427	3.390						
22913	49.704	20.631	7.599						
22915	3.100.579	1.475.760	559.547						
22916	901.349	373.843	137.752						
22981	700	12.904	4.753						
23900	27.161.473	4.006.703	1.539.149						
	31.398.149**	6.169.579**	2.358.457**						

CÓDIGO OAS MERCADORIAS	QUANTIDADE Kg	VALOR A BORO NO BRASIL		OUTRAS UNIDADES	CÓDIGO OAS MERCADORIAS	QUANTIDADE Kg	VALOR A BORO NO BRASIL		OUTRAS UNIDADES
		Cr\$ 1.000	US \$				Cr\$ 1.000	US \$	
COLOMBIA					41231	1.602	2.988	1.101	
42475	36	190	70		41270	6.602	15.667	5.907	
43250	2	163	60		42103	1.002.220	1.979.350	790.749	
47565	4	27	10		42169	12.450	7.955	3.196	
47620	10	30	11		42171	6.500	4.184	1.581	
49120	4	19	7		42400	1.177	5.675	1.782	
	62**	429**	158**		42471	1.225	10.247	3.463	
					42475	159	847	312	
59973	393.731	312.883	121.269		42490	953	10.558	3.696	
	393.751**	312.883**	121.269**		43210	816	3.156	1.136	
67836	841	6.627	2.441		43210	41.456	40.701	14.991	
	841**	6.627**	2.441**		43221	266.793	406.447	154.922	
71400	451	3.103	1.143	24	43250	15.480	54.662	20.144	
74010	43.734.000	2.621.094	1.056.282		44501	5.992.691	1.607.804	662.779	
	43.734.481**	2.624.197**	1.057.425**		44820	7.750.000	3.429.081	1.463.440	
89204	68	711	303		47100	1.000	1.496	560	
	68**	711**	303**		47350	91.050	41.479	15.236	
99000	190	3.019	1.112		48970	700	2.572	1.156	
99200	1.696	9.816	3.971	1	49265	727	302	302	
99299	1.257	2.172	821		49299	131	2.548	964	
	3.143**	10.007**	5.904**						
TOTAL	44.132.316T	2.958.854T	1.187.500T			15.239.611**	7.689.423**	3.169.777**	
CONGO-LEOPOLDVILLE					51508	110.000	38.119	14.363	
76500	100.000	87.179	32.110		51318	111.300	82.268	36.495	
76700	4.003.581	2.700.828	1.181.906		53259	22	540	15.199	
	4.103.581**	2.788.007**	1.214.016**		53506	500	3.154	1.408	
TOTAL	4.103.551T	2.788.007T	1.214.016T		58489	12.000	36.407	13.648	
					58461	185.055	212.812	78.497	
COREIA DO SUL					53470	31.140	41.513	15.498	
53753	9.977	15.594	7.040		53472	200	657	296	
	9.977**	15.594**	7.040**		53529	480	894	329	
TOTAL	9.977T	15.594T	7.040T		53535	187.000	210.587	81.124	
					53537	359.080	306.072	153.433	
COSTA RICA					53539	140.000	132.239	57.566	
89204	44	358	132		53545	400	961	354	
	44**	358**	132**		53559	5.330	28.784	11.651	
99200	1.540	8.238	3.711		53640	4.000	4.739	2.133	
99299	581	380	140		53699	200	804	296	
	2.121**	8.618**	3.851**		53719	70	8.503	3.132	
TOTAL	2.165T	8.976T	3.983T		53726	34.000	28.757	10.571	
					53762	3.275	40.327	15.500	
COVEITE					53769	16.600	108.908	40.085	
28100	806.649.905	27.317.689	10.928.999	5.864.851	53819	600	9.077	3.665	
28940	10.600.000	1.485.127	57.008		53936	5	276	124	
	817.249.905**	28.802.816**	11.476.007**		53945	4.000	22.618	9.126	
TOTAL	817.249.905T	28.802.816T	11.476.007T		53989	1.775	23.843	9.465	
					53960	76.565	804.303	319.681	
CUBA					53970	26.000	19.924	7.958	
89204	30	236	87		53980	48.534	2.115.016	884.047	
	30**	236**	87**		53981	900	38.947	14.887	
TOTAL	30T	236T	87T		53982	92	124.802	46.532	
					53989	250	8.449	3.112	
DINAMARCA					54020	15	3.170	1.423	
19002	139.445	790.672	290.795	367	54099	80	7.816	2.876	80.000
	139.445**	790.672**	290.795**		54201	750	5.104	1.880	
20963	7.595	15.192	5.965		54210	4.660	87.501	34.053	
22096	37.240	30.640	11.559		54220	3.965	97.186	40.337	
22865	60.717	382.204	153.124		54221	160	8.819	3.459	
22967	1.543	11.489	4.223		54223	1.209	67.146	25.649	
22969	2.550	18.201	6.733		54225	3	43.830	16.138	2.700
22981	14.270	115.824	44.769		54240	3.605	33.514	12.472	
22982	908	9.586	3.593		54250	140	9.258	1.992	
22984	2.994	25.062	9.235		54290	2.770	23.810	10.505	
23197	39.600	9.323	3.429		54312	30	23.421	10.503	30.000
23402	148.550	174.315	6.750		54314	1	1.762	649	1.000
23440	1.135.000	754.195	296.006		54315	1	988	364	500
23547	12	8.182	3.474	12.304	54400	2.850	124.463	50.703	
27365	5.040	5.902	2.177		54490	163	133.237	53.426	
28665	3.000	2.881	1.061		54650	500	8.619	3.354	
28669	22.000	22.304	8.429		54595	90	934	419	
	1.481.019**	1.428.100**	560.527**		58539	77.932	586.307	230.621	
40300	35.945	33.568	12.147	34.385	58699	14.073	38.114	14.038	
40570	1.022	6.139	2.261	960	58710	3.180	6.283	2.314	
41101	484	2.268	843		58900	640	3.039	1.227	
41208	3.494	9.106	3.355		58849	1	307	113	
41219	4.191	8.547	3.149		58200	2	111	41	
41226	370	1.751	645		58240	1.836.450	1.694.008	672.763	
					58280	1	90	33	
					58450	1.360	8.908	3.282	
					58460	130	992	447	
					58480	5.700	27.539	12.293	
					58499	560	3.752	1.382	
					58999	8	24.332	9.416	
					59240	4.536	17.802	6.557	
					59430	4.875	35.088	14.058	
					59440	863	19.602	8.817	
					59610	2.994	3.224	1.354	
					59939	515	825	304	
					59999	41.265	73.330	27.004	
						6.394.860**	7.986.343**	3.159.381**	
					60000	4.300	15.320	6.901	
					60010	6.321	32.645	13.329	
					60030	240	4.830	1.900	
					60040	757	9.975	3.898	
					60050	80	1.116	411	
					60061	8	3	3	
					60103	14	1.918	872	
					60106	45	5.164	1.902	
					60108	1.783	308.188	121.106	
					60158	6	308	134	
					60161	60	7.442	2.741	
					60165	55	3.736	1.376	
					60166	9	2.579	982	
					60167	960	10.835	3.990	
					60171	395	50.951	18.945	
					60175	105	48.053	21.631	
					60181	84	31	50	
					60186	1	4.629	1.711	451
					60188	207	2.392	881	7
					60189	89	315	128	18
					60200	210	7.142	3.217	
					60220	40	1.762	649	
					60230	1.580	263.019	103.614	
					60246	927	83.373	31.757	10

CÓDIGO DAS MERCADORIAS	QUANTIDADE Kg	VALOR A BDRDO ND BRASIL		DUTRAS UNIDADES	CÓDIGO DAS MERCADORIAS	QUANTIDADE Kg	VALOR A BDRDO ND BRASIL		DUTRAS UNIDADES
		Cr\$ 1.000	US \$				Cr\$ 1.000	US \$	
EQUADOR									
22369	4.550	14.503	6.533		53759	222	126.116	50.649	
22389	1.732	8.832	3.253		53769	50	642	289	
22460	171	3.568	1.314		53779	1.928	5.618	2.069	
22849	2.000	14.835	5.480		53947	84.832	151.960	61.219	
22964	4.998	368.670	135.923		53949	2.100	3.680	2.092	
					54840	85	1.549	4.989	
					55539	13.375	100.219	39.997	
					55858	33	698	257	
	13.481**	397.406**	147.698**		56099	11.734	139.417	53.661	
42410	119.417	298.918	113.902		56799	100	703	259	
					56899	12	280	103	
	119.417**	298.918**	113.902**		60000	1.200	1.523	561	
53769	20	7.496	2.771		58260	10.500	23.616	8.698	
					58460	15.696	123.785	45.593	
	20**	7.496**	2.771**		58610	10.085	72.079	29.760	
78719	578	21.449	7.900		59260	30.000	51.246	18.890	
					59440	6.290	54.162	19.949	
	578**	21.449**	7.900**		59940	10.728	19.656	8.021	
					59999	1.450	3.271	1.205	
						1.592.676**	2.266.804**	871.294**	
83540	1.326	36.587	13.476	16.200	60010	8	440	198	
	1.326**	36.587**	13.476**		60171	68.000	1.064.858	392.490	
TOTAL	134.792T	761.856T	285.747T		60182	5	1.110	1.029	
					60186	95	2.794	1.029	10
					60267	21	8.422	3.102	20
					60268	4	152	56	
					60607	30	26.387	9.773	
					60854	1.862	4.458	2.008	
					60889	1.229	14.950	5.548	
					60903	100	2.929	1.029	
					60907	1.368	14.141	6.413	
					60962	1.735	14.097	5.262	
					60963	2.890	19.772	7.457	
					60964	4	100	45	
					60968	2.339	10.248	3.766	
					60969	11.693	161.121	61.032	
					60999	1	18.585	8.429	
					61480	100	620	282	
					62499	900	3.956	1.457	
					63989	4.327	12.687	4.673	
					64200	11.007	11.007	4.492	
					64820	6	600	221	1
					64830	12	728	268	
					64899	1.491	49.275	19.498	
	1.277.504**	1.292.842**	510.580**		66349	1.000	5.066	2.282	
40400	42.332	55.776	19.797	42.352	66443	4.459	22.208	8.391	8
40410	272.298	313.385	113.115	272.886	66445	20.294	126.338	46.553	16
40420	12.635	30.048	10.314	12.661	67360	1.196	6.820	2.512	1
40431	7.020	15.202	5.599	7.020	67381	131	706	260	3
40439	1.800	5.994	1.471	1.800	67601	114.331	1.229.177	464.590	20.050
40450	2.491	4.32	159	2.491	67608	2.549	1.758	1.758	
40520	4.581	10.646	3.574	4.581	67680	2.891	29.436	10.842	
40530	50.374	94.472	34.794	50.280	67801	2.760	62.447	27.867	
40570	1.956	4.720	1.739	1.789	67819	5.838	59.279	22.929	
42103	13.106.235	18.152.518	7.281.770		67832	247	7.858	2.900	
42153	48.234	54.725	19.716		67899	6	1.565	565	
42208	458.740	410.592	156.139		68200	2.661	46.243	18.169	
42219	1.000	1.058	392		67999	8	1.914	862	
42410	197	910	335			249.464**	3.046.560**	1.149.837**	
42427	60	356	131		72920	4.360	25.595	9.427	
42475	1.108	1.907	703		73422	6.000	8.780	3.234	
42499	28.204	96.082	33.731		73499	29	1.018	375	
42599	2.933	6.521	2.402		74449	3.000	2.555	1.156	
43260	734.360	806.755	299.739		74523	749.370	602.567	221.888	
43716	1.297.890	789.054	291.155		74605	7	1.988	1.988	
45401	374.086	589.214	217.020		74930	6	1.254	565	
45403	10.800	38.626	14.262		73790	423	6.994	2.576	
45421	81.028	141.714	52.197		76074	40.000	43.440	16.000	
45423	5.952	23.361	8.612		76108	44.265	53.690	19.885	
45444	872.640	508.603	187.914		76193	1.200	1.450	565	
45461	62.448	92.283	38.251		76307	371.909	1.050.814	447.121	
45470	200	1.290	475		77521	789	20.704	8.022	
45520	36.300	95.180	35.057		77531	147	17.639	6.838	
45540	31.680	26.138	9.627		77533	91	2.077	765	
45560	12.725	21.681	8.259		77570	290	4.268	1.663	
45580	29.270	62.487	24.054		77630	1.273	101.480	39.603	
45605	3.032	4.710	1.763		77640	2.801	35.295	13.349	
45619	882	2.300	848		77655	1.828	2.916	1.074	
45630	408	844	311		77699	6.021	67.524	27.361	
45659	630	4.195	1.545		77701	726	6.188	2.279	
46521	28.790	45.197	16.681		77702	77	444	201	
46528	2.000	5.283	1.946		77711	900	948	397	
46534	300	288	106		77719	3.383	7.496	2.761	
46599	11	2.990	1.101		77721	1.913	10.425	4.179	
47430	1.395.596	1.129.297	441.788		77725	2.224	15.807	5.822	
47434	3.414.210	8.274.054	3.055.654		77727	68.202	228.129	84.824	
47441	5.938.280	1.551.439	571.432		77733	5.653	20.684	8.307	
47495	5.540	9.073	3.342		77734	30.083	82.639	32.177	
47500	1.192	4.025	1.349		77735	15	209	77	
47535	625	630	232		77739	14.221	61.562	23.884	
47549	158	158	230		77742	108	513	231	
47580	500	826	312		77749	36	633	318	
47620	3.402.620	6.935.581	2.719.040		77751	12	155	57	
49110	4.047	5.938	2.529		77893	378.664	331.370	122.155	
	31.788.357**	40.428.020**	15.692.772**		77949	76	2.085	768	
51348	415.200	93.575	35.749		77999	11	1.051	387	
51356	327.000	335.471	123.764		78469	4	358	132	
51494	200	1.376	620			1.740.017**	2.817.513**	1.110.590**	
51508	50.000	13.210	5.950		83970	127	10.148	3.738	
51529	6.900	218.973	80.653		84130	214	28.790	11.842	
51755	100.000	25.862	10.592		86265	19	1.323	596	
51758	1.000	2.341	862		89268	178	657	296	
51949	246	9.196	3.387		89286	329	22.981	10.285	
53113	199.500	149.425	55.037		89503	710	13.638	5.234	
53147	800	2.794	1.049		85505	96	621	304	
53150	5.000	11.430	4.210		85507	363	2.946	1.238	
53199	510	899	332		85520	122	2.715	1.000	
53305	200	1.347	496		85524	465	8.444	1.413	
53461	24.990	28.155	10.370		87119	125	4.292	1.581	
53472	248.900	469.346	186.252		87300	7	584	215	
53515	800	2.675	986		87640	223	1.262	1.262	
53719	1.020	2.087	769		89099	1.081	44.378	17.606	
53758	30	4.385	1.975						

VIII — IMPORTAÇÃO POR PAÍSES DE PROCEDEÊNCIA, SEGUNDO AS MERCADORIAS — 1967

CÓDIGO DAS MERCADORIAS	QUANTIDADE Kg	VALOR A BORDO NO BRASIL		OUTRAS UNIDADES	CÓDIGO DAS MERCADORIAS	QUANTIDADE Kg	VALOR A BORDO NO BRASIL		OUTRAS UNIDADES
		Cr\$ 1.000	US \$				Cr\$ 1.000	US \$	
89185	1	4	15		23786	30.000	97.893	64.416	
89204	407.216	3.065.025	1.168.845		23796	76.172	406.307	173.484	
89229	5F.376	4.44.423	180.252		23881	1	869	320	847
89240	92	1.38	828		23955		5.424	1.543	173
89250	1.260	14.213	5.235		23910	193.419,440	9.411.164	3.652.387	
89296	670	17.262	6.376		26200	40.359	31.846	12.873	
	471.614**	3.683.145**	1.418.165**		26301		238	107	
99100	1	204	75		26370	37	475	175	
99200	915	3.394	1.250	1	26700	30	286	98	
99299	4.305	10.684	3.991		26720	99,975	333.734	122.922	
	5.221**	14.282**	5.516**		26750	2.994	24.142	8.631	
TOTAL	37.114.853T	53.549.166T	20.758.550T		26759	386	3.064	1.380	
		ESTA005 0N1005			26800	87.254	343.417	135.174	
10290	11.372	1.309.015	519.282	238.718	26830	336.220	1.715.416	683.190	
19002	30.611	211.073	87.175	72	26830	46.180	39.907	17.702	
19004	2.360	158.658	67.981	5	26860	9.545	156.499	58.869	
20949	24	3.519	1.585	1	26869	5.412	56.228	20.710	
19149	300	23.067	10.400	1	26880	2.99	14.645	5.501	
19201	27	494	182	1	26930	601.865	4.446.502	1.735.331	
19999	10	633	253	125	26930	624.255	190.502	75.535	
	44.787**	1.704.459**	686.858**		26960	11.761	486.203	182.373	
20469	188	44.333	16.459		27019	91	177	80	
20480	4.066	8.432	3.798		27100	22.200	51.129	19.565	
20771	44	61.575	22.368	43.643	27199	9.466	89.812	35.072	
20941	44.534	352.037	141.403		27200	2	343	155	
20963	9.502	27.560	11.428		27220	91	323	139	
20970	4.537	329.099	130.360		27325	104	733	310	
20986	9	526	244		27410	16	102	42	
20996	3.081	372.454	152.456		27499	726	2.518	1.060	
22096	249.745	204.318	91.631		27510	240	559	254	
22098	25.628	20.769	8.267		27539	2.386	4.157	1.873	
22132	227	5.324	1.970		28000	859.964	154.912	63.400	
22140	104				28011	307.961.830	144.593.741	54.694.161	
22181	2.188.124	2.691.939	1.036.244		28015	1.215.041.929	47.614.707	18.681.658	
22163	1.015.240	2.739.604	1.054.732		28040	3.898.006	468.655	185.907	
22165	340.698	866.803	342.239		28200	33.652.238	2.760.580	1.018.788	
22167	2.846.373	4.283.084	1.659.219		28260	24.111	12.724	4.697	
22168	2.426	12.147	5.055		28330	1.417.323	198.143	8.095	13.438
22169	86.915	163.904	60.093		28500	7.313.125	1.435.748	591.468	6.5917
22171	285.813	677.085	263.889		28525	98.643	56.677	21.772	
22175	2.627	9.311	3.438		28530	201.673.126	44.418.575	17.090.910	1.416.700
22179	180.439	618.149	234.608		28535	61.141	58.405	21.806	
22419	16.260	10.917	4.021		28539	36.474	69.944	26.779	
22420	4.045	2.604	1.115		28580	81.015	199.102	74.745	
22483	25.837	23.594	10.647		28600	3.524	2.729	1.005	
22816	200	226	101		28610	766.223	498.400	198.352	
22819	2.028	19.723	7.542		28640	8.808.197	3.269.750	1.362.361	
22841	100	467	204		28664	10.261	14.395	5.327	
22842	36.602	91.603	34.202		28665	52.298	38.363	14.190	
22855	3.523	32.761	13.106		28669	596.809	500.568	200.614	
22865	240.870	1.280.964	506.250		28812	11.641	4.466	1.689	
22883	4.237	48.745	17.971		28817	21.739.847	2.710.225	1.059.466	
22912	118.514	93.170	35.997		28841	142	766	305	
22914	4.07	1.044	715		28845	25	195	88	
22915	306.182	124.971	46.133		28849	28	549	204	
22916	100.000	36.093	13.294		28940	9.003.387	1.256.070	461.904	
22917	14.032.661	7.963.837	3.112.835			2.234.464.840**	169.029.337**	73.654.086**	
22931	2.914	29.560	11.157		40560	11.968	11.675	4.300	2.071
22932	32.880	73.245	29.004		42103	16.878	33.280	12.258	
22935	28.647	87.718	32.993		42471	7.281	30.897	11.381	
22938	6	538	198		42490	424.802	5.602	2.068	
22941	1.819	10.110	3.923		42499	3.254	16.953	6.250	
22945	265	1.529	589		42599	100	157	58	
22946	6.494	65.051	24.891		43020	1.814	7.035	2.591	
22962	384	3.275	1.206		43105	16.778	15.109	5.565	
22963	648	9.837	3.853		43161	95	224	83	
22967	32.865	165.868	63.611		43212	24.752.370	31.695.604	11.957.129	
22969	26.398	219.473	82.866		43560	416	18.709	6.471	
22980	2.000	2.240	3.276		43410	1.088	2.612	962	
22981	544	8.047	3.276		43425	7.642.540	1.829.459	706.000	
22982	10.780	107.562	40.108		43500	1.069.128.937	204.201.134	78.470.360	
22984	383	4.739	1.746		43502	17.145.027	6.960.395	2.660.692	
22999	1.056	2.380	1.061		43504	9.478.375	2.099.114	809.296	
23101	45	60	22		44602	19.799.436	7.086.552	2.681.501	
23197	500	531	241		44604	24.500.888	10.061.787	3.885.508	
23200	562.888	128.387	50.569		44817	846.727	410.759	151.292	
23240	24.948	12.823	5.776		44820	12.712.145	6.146.549	2.356.500	
23260	3.305.334	515.912	204.069		44822	199.950	97.208	35.804	
23299	321.102	91.805	36.611		44869	12.985.421	8.773.260	3.245.948	
23305	10.142.200	249.191	134.698		45200	1.832.388	1.295.973	535.232	
23350	63.771	17.161	6.443		45230	2.798.094	2.030.326	763.860	
23402	79.511	18.842	7.284		45260	344.866	404.411	152.465	
23423	6.850	3.451	1.400		45353	108.320	116.165	42.786	
23450	900.114	316.994	134.394		45381	7.387	11.044	4.068	
23499	4.835	27.273	11.021		48401	1.634	3.937	1.450	
23500	269.889	85.737	34.146		48403	10.432	51.578	19.359	
23510	1.901	2.992	1.170		48461	166.390	353.330	142.478	
23520	1.029.882	364.135	146.711		48463	619	4.826	1.778	
23531	261	2.207	813		48500	29.796	45.260	17.849	
23535	100	603	222		48520	1.698	9.159	3.759	
23542	19.070	37.939	13.974		48560	185.323	393.033	146.701	
23543	4.351	2.776	1.300		48580	477.442	756.901	293.682	
23544	36.019	13.029	4.799		48599	6.434	40.505	14.931	
23547	2	30.990	12.601	2.854	48605	1.407	5.638	2.075	
23549	66	1.412	520		48607	188	29	99	
23580	284.064	92.786	38.205		48616	12.664	16.683	5.397	
23581	86	623	254		48618	9.159	-3.256	11.525	
23585	3.992	1.345	606		48630	279	1.982	730	
23586	122.697	74.296	30.983		48659	394	1.304	491	
23588	100	113	43		48699	303	30	11	
23591	185.961.604	24.316.897	9.437.961		48729	125	282	104	
23592	179.966	176.843	67.088		48801	5.900	21.738	8.006	
23709	2.000	3.741	1.378		48829	4.588	15.511	5.713	
23747	285.516	80.905	29.802		46310	5.806	19.049	7.616	
23781	80.555	17.656	6.503		46339	1.479	4.800	1.768	
23757	18.144	9.546	4.300		46400	36	217	80	
23785	500.000	58.039	21.377		46490	103	2.699	994	
					46521	6	43	16	
					46523	46	967	356	
					46524	62.482	94.623	35.950	
					46532	17	273	123	

VIII — IMPORTAÇÃO POR PAÍSES DE PROCEDÊNCIA, SEGUNDO AS MERCADORIAS — 1967

CÓDIGO DAS MERCADORIAS	QUANTIDADE Kg	VALDR A BORDO NO BRASIL		OUTRAS UNIDADES	CÓDIGO DAS MERCADORIAS	QUANTIDADE Kg	VALOR A BORDO NO BRASIL		OUTRAS UNIDADES
		Cr\$ 1.000	US \$				Cr\$ 1.000	US \$	
4744	4.050	8.658	3.189		51521	4.627	3.991	1.470	
47501	519	1.922	708		51523	23	195	73	
47512	1.398	1.398	535		51524	5.614	21.158	12.100	
47533	242	1.009	372		51528	5.266	14.915	5.672	
47539	844	1.205	444		51529	6.586	40.623	15.272	
47565	4.104	4.307	1.588		51532	213	8.963	3.315	
47569	403	464	171		51539	91	57	39	
47580	16.749	80.770	314.900		51543	91	415	153	
47620	230	1.477	546		51570	10	41	15	
47626	14.699.805	16.483.530	6.286.252		51571	23	31	31	
47877	91	144	53		51572	3.521	11.839	4.473	
48905	46	567	209		51579	1.606	6.039	2.532	
48960	22.677	26.225	9.659		51580	47	197	150	
48970	339.375	1.002.259	389.104		51581	45	750	312	
49100	50	706	260		51582	247	3.985	1.637	
49120	341	896	330		51583	35	1.645	607	
49199	4.201	19.826	7.315		51589	18	787	295	
49299	8.265	26.925	10.495		51812	11	197	73	
49911	363	700	258		51813	1.246	2.986	1.180	
49913	247	527	194		51820	9.979	7.748	3.490	
49915	1.882	3.432	1.264		51821	10	76	28	
49975	30	640	166		51822	11	57	21	
49999	3.398	11.588	4.746		51836	5.347	8.444	3.126	
	1.227.792.766**	310.055.014**	118.760.053**		51840	638	8.977	3.317	
					51850	136	2.009	905	
					51860	207	3.627	1.496	
51102	3	143	53		51870	1.361	10.360	3.816	
51105	23	395	178		51899	77.508	190.474	72.170	
51116	22	22	8		51901	14	14	752	
51118	2.999	2.032	803		51903	45	264	114	
51124	1	150	55		51904	45	92	34	
51128	191	7.731	2.858		51906	11	133	49	
51130	1.439.167	1.037.684	411.740		51908	57	349	129	
51131	168	168	62		51711	34	31	30	
51137	50	299	110		51713	47	2.274	840	
51162	267	854	336		51715	23	80	36	
51187	527	20.949	7.716		51729	18.532	24.143	9.734	
51191	1.798	11.683	5.244		51732	102	375	138	
51196	2.296	19.073	7.510		51740	41	92	41	
51200	1.351	1.997	749		51743	636	1.559	575	
51210	222	792	302		51746	1.542.714	304.530	125.761	
51212	100	980	365		51748	42.738	25.427	10.247	
51220	1.786	3.219	1.233		51732	12.468	7.555	2.874	
51280	63.955	39.061	16.344		51735	4.990	3.910	1.440	
51285	30.913	29.123	11.132		51758	2.859	5.499	2.102	
51281	34	138	51		51733	442	1.385	510	
51242	8	184	78		51776	500	1.295	477	
51250	860.893	403.799	160.755		51789	3.205	23.353	8.997	
51252	272	434	160		51800	62.791	30.897	12.304	
51254	613	1.871	793		51801	5.162.238	2.718.319	1.052.686	
51280	138.766	255.779	98.776		51802	276.761	326.423	124.791	
51299	23.092	62.318	25.339		51803	3.068.369	1.909.471	746.602	
51302	437	798	333		51806	1.633	5.136	1.934	
51303	9.093	39.717	14.663		51809	11.620	15.281	5.819	
51304	94.633.280	10.029.208	3.827.656		51824	14	103	69	
51306	544.417	365.578	133.336		51830	5	100	37	
51312	20.692	16.269	6.448		51804	432.692	418.935	160.325	
51314	6.982	10.699	4.006		51881	2.091	3.537	1.304	
51316	105.969	169.009	64.325		51651	1.088	1.774	654	
51320	2.994	2.817	1.182		51861	5	201	74	
51324	48.523	17.182	6.797		51865	22	152	62	
51329	117.335	379.001	145.319		51865	34	367	136	
51332	18.185	21.019	8.034		51869	10.079	40.270	14.844	
51334	19.052	28.667	11.680		51870	1.434	3.177	1.428	
51336	9.727	12.534	4.620		51872	72.792	81.231	31.640	
51337	6.172	7.022	2.843		51874	23.202	12.500	5.526	
51388	440.709	363.992	161.401		51878	500	307	113	
51340	41.623	65.528	25.554		51879	75.659	78.148	29.744	
51341	615	4.459	1.666		51880	527.639	219.316	86.912	
51346	5.014	2.562	1.122		51889	500	711	262	
51358	25.968	49.648	20.855		51899	164.059	96.610	35.849	
51396	70.363	122.398	45.676		51910	16	2.31	92	
51360	20	446	201		51919	80	13.794	5.841	
51362	554	1.092	460		51932	24.203	24.203	8.916	
51369	40.598	119.415	45.641		51939	123.294	49.437	18.435	
51370	609	266	74		51940	4	11.688	4.307	
51400	39.571	23.620	8.700		51949	292	29.885	11.145	
51414	425	9.785	3.848		51951	66	1.274	504	
51418	486	618	242		51962	31.000	8.617	3.174	
51429	21.062	121.400	45.211		51963	1.000	4.198	1.762	
51430	1.496	3.588	1.343		51970	115.956	276.080	105.461	
51431	1.407	4.751	1.805		51979	1.952	72.726	26.975	
51432	1.063	439	198		51981	115	1.214	463	
51433	5.322	21.312	8.034		51982	6.384	6.645	2.526	
51435	1.436	4.161	1.687		51984	4.70	8.106	3.214	
51436	11	288	106		51992	331	1.944	716	
51437	184	636	253		51999	15	336	141	
51438	19.800	13.241	4.868		53001	2	41	15	
51442	51.265	105.110	39.013		53002	1	46	17	
51445	14.681	16.386	7.196		53010	1	43	16	
51447	7	349	145		53011	1	52	19	
51451	238	199	81		53012	1	43	16	
51452	2.787	9.706	4.195		53014	14.548.816	7.796.288	3.335.262	
51457	5.137	7.559	2.935		53020	1	65	24	
51459	157.474	74.346	32.082		53022	8.424	8.640	3.185	
51460	5.774	6.614	2.438		53023	77	199	73	
51461	45	160	72		53024	231	15.915	6.307	
51463	45	157	58		53025	234.151	84.860	37.767	
51471	23.197	18.467	6.824		53030	2.031.904	529.139	195.651	
51472	90	669	247		53031	11.444.778	2.184.532	842.660	
51474	1.995	2.358	888		53032	5.745.230	1.104.085	427.819	
51479	4.928	4.698	1.966		53033	1	22	8	
51480	5.216	1.168	2.984		53034	82.432	45.404	17.546	
51485	2.994	342	1.709		53036	12.762.815	6.318.821	2.889.544	
51490	16.712	11.660	4.399		53037	2.511.232	1.548.941	575.461	
51500	5.637	4.021	1.809		53038	9	78	29	
51501	704	1.838	677		53042	1.000.623	355.899	131.425	
51502	91	494	192		53045	38.625	23.023	10.234	
51504	959	3.071	1.318		53043	136.875	98.695	43.781	
51508	16	6	6		53044	1.310	1.784	698	
51509	10.260	73.315	28.185		53096	66.304	51.700	19.076	
51510	3.999	9.121	3.410		53087	2.216	7.390	3.021	
51511	1.003	401	200		53098	299	3.259	1.297	
51512	249	520	200		53062	1.029.763	1.140.714	460.161	
51513	1.178	4.003	1.547		53063	282.436	662.136	247.238	
51514	213	1.254	484		53065	1.913	13.393	4.981	
51516	140.196	131.791	50.920		53079	849.695	1.685.231	638.606	
51517	20	79	29		53080	3	38	14	

15.876
81.065

CÓDIGO DAS MERCADORIAS	QUANTIDADE Kg	VALOR A BDRDD ND BRASIL		OUTRAS UNIDADES	CÓDIGO DAS MERCADORIAS	QUANTIDADE Kg	VALOR A BDRDD ND BRASIL		OUTRAS UNIDADES
		Cr\$ 1.000	US \$				Cr\$ 1.000	US \$	
53082	1.218	6.365	2.344		53579	69,41	227,657		
53090	3	22	10		53580	272	85,660		
53098	13.803	34.516	13.453		53594	194,631	194,949	194,705	
53099	446.852	369.369	138.510		53600	2.232	6.770	2.513	
53101	3	76	28		53604	7,461	4,605	1,704	
53102	3.452,082	765.559	300,736		53609	4,687	17,712	7,330	
53104	78,376	22,091	9,988		53610	2,17	1,87	3,9	
53105	4,573	6,324	2,653		53611	7,281	4,134	1,417	
53107	249,910	298,288	109,872		53620	6,124	10,217	7,696	
53111	10,080	10,890	4,909		53622	250	895	330	
53112	1.216,548	894,888	333,101		53623	150	426	157	
53115	706	2,759	1,025		53624	92	1,294	6,472	
53120	2,547	27,503	10,597		53628	107	355	142	
53122	2,920	38,188	15,146		53629	102,481	207,924	81,656	
53123	933	31,900	12,381		53631	63	4,852	1,716	
53124	30	1,488	568		53639	639	4,768	1,409	
53130	2.820,701	1.925,499	763,739		53640	92	326	123	
53132	46,539	65,650	29,733		53649	15	567	209	
53134	14,198	55,122	25,411		53651	5	133	49	
53136	11,074	14,420	6,525		53659	1,083	6,104	2,669	
53137	1,002,469	692,162	264,707		53662	568	1,422	565	
53138	1,787,636	1.238,701	449,700		53669	2,273	6,144	2,249	
53139	939,825	789,288	324,616		53689	14,763	42,192	16,337	
53140	394	1,425	525		53700	78,577	139,197	52,601	
53143	457	12,192	4,691		53702	1	165	61	
53144	380	15,732	5,476		53703	40,416	67,804	25,537	
53150	8,940	21,999	8,475		53706	15,531	16,576	6,105	
53160	200	1,084	399		53710	2,067	18,838	5,201	
53161	11,478	73,205	27,551		53719	310,635	758,000	296,365	
53162	17	212	80		53723	103,180	105,640	41,020	
53172	141	1,320	490		53726	10,860	16,740	6,176	
53199	1,562	141,839	52,674		53729	13,124	64,231	26,082	
53200	90	105	39		53740	448,215	422,380	165,932	
53201	14,968	16,535	6,491		53753	5,538	11,230	5,062	
53202	1	65	24		53754	82	575,433	219,258	
53210	7	6,618	2,588		53758	8,072	40,759	16,588	
53221	3,737	34,572	13,543		53759	94,382	962,545	375,613	
53230	1,501	22,700	8,450		53760	1,456	789	314	
53231	100	1,013	373		53762	527	87,447	33,376	
53232	96	925	377		53769	83,185	1,268,767	501,265	
53239	13,224	233,150	88,571		53770	706	9,749	4,133	
53240		5	2		53773	3	122	53	
53249	18	928	418		53775	189	2,851	1,199	
53290	1,740	2,426	927		53779	9,611	90,813	36,855	
53295	348,797	344,214	135,270		53794	13,379	141,537	55,493	
53296	449,986	350,848	130,946		53797	6,862	10,415	3,023	
53298	4,137	96,116	36,445		53798	7,147	69,387	26,570	
53261	2,682	9,184	3,564		53799	510,215	906,563	345,433	
53269	194,744	1.052,635	401,245		53811	73,764	324,403	123,503	
53270	46	597	240		53819	259,514	739,050	290,560	
53271	591	3,073	1,133		53820	3,267	178,375	67,495	
53279	130	2,269	836		53830	20,076	119,906	48,421	
53289	291	7,329	2,761		53899	32,446	243,074	97,084	
53300	14	54	20		53900	460,516	319,393	117,727	
53305	7,019	41,588	15,941		53901	45,291	64,131	25,554	
53306	1,000	9,940	3,300		53902	10,171	28,613	12,707	
53329	4,948	332,603	134,330		53903	12,945	60,443	23,202	
53330	818,630	566,420	200,022		53909	637,216	1.481,172	575,693	
53332	1,095,500	896,075	359,306		53910	116,571	143,988	63,475	
53339	400	17,080	6,332		53919	42,808	137,625	52,157	
53360	1	31	14		53930	94,041	106,498	41,024	
53369	3,213	53,573	20,390		53934	6,616	340,602	137,305	
53370	2	38	13		53935	196,272	598,443	227,926	
53379	9,192	116,540	44,600		53936		16	6	
53399	72,263	201,003	83,463		53937	36,288	90,142	37,560	
53400	1,202	4,628	1,634		53938	30	9,833	4,303	
53403	5,684	9,559	2,384		53943	150,334	538,795	217,599	
53404	422	2,320	856		53946	214,096	261,529	99,069	
53408	236	819	302		53947	14,969	61,966	24,225	
53410	1,065	2,952	1,284		53949	119,564	6,592,831	2,500,420	
53412	195	315	112		53950	53,603	359,382	137,596	
53416	84	261	98		53970	408,312	384,543	137,868	
53420	71	417	154		53972	90	282	104	
53430	218	589	217		53976	49,894	65,024	26,128	
53431	4,048	8,338	3,071		53979	42,897	106,888	47,967	
53432	49	163	63		53980	2,924	216,507	81,176	
53439	46,098	98,605	39,960		53982	1,190	45,502	10,510	
53440	239	945	351		53986	1,735	33,477	12,705	
53441	1	155	70		53988	2,900	134,472	53,337	
53442	2	24	9		53989	2,030	433,288	163,986	
53443	227,410	250,404	95,488		53991	12,003	133,715	51,243	
53460	40,118	51,282	19,982		53992	200,012	289,427	106,603	
53461	495,524	561,838	208,745		53999	37	5,454	2,029	
53469	45,088	125,799	47,182		54073		178	69	
53470	54	206	76		54077	30	716	264	
53472	117	1,626	637		54088	20	9	300	
53473	96,304	143,676	55,618		54099	17	30,633	12,015	18,876
53480	1	87	32		54120	253	49,052	18,070	252,864
53481	17,164	34,641	12,759		54199	9	2,579	949	9,219
53482	188	999	370		54201	501	4,373	1,969	
53486	15	684	257		54202	1,416	32,188	12,170	
53499	1,274	112,861	41,599		54209	5	201	74	
53500	22	282	117		54210	3,385	75,718	29,205	
53506	134,795	168,483	66,720		54220	9,751	311,994	123,821	
53507	93	5,313	2,047		54221	311	78,273	28,953	
53508	834,599	1,103,832	422,566		54222	1,500	12,570	6,385	
53511	922	1,687	637		54223	1,538	93,796	34,554	
53512	532	733	270		54225	4	5,968	2,634	4,402
53514	1,546	7,199	2,958		54226	852	111,389	41,027	
53515	102	319	144		54229	2	1,411	620	
53517	1,505,147	1,009,895	405,022		54240	68,269	699,327	265,490	
53518		380	198		54250	140	12,191	4,634	
53519	42,316	565,559	215,229		54260	2,043	92,068	35,040	
53520	30	53	24		54270	825	12,042	4,512	
53529	118,272	253,905	98,822		54299	3	406	153	
53535	120,270	148,420	54,871		54301	65	25	16	
53536	23,749	48,934	21,944		54310		118	53	10
53537	21,072	32,229	11,872		54312	54	94,186	35,178	54,000
53538	27,719,405	44,149,052	1,604,598		54315	204	878,103	360,246	203,420
53539	302,884	469,212	173,634		54322		18,581	6,869	685
53545	41	708	277		54330	1	186,832	69,483	1,178
53549	48,646	148,144	55,557		54340	1	19,374	7,136	1,000
53551	6,873	38,009	14,007		54350	194	326,861	132,936	194,674
53559	3,296	19,718	7,824		54352	10	528	10,000	
53561	265	397	147		54354	3	9,244	4,143	3,000
53574	1,152	3,825	1,409		54355	9	122,425	45,231	9,000
53576	60	429	170		54361	3	88,485	32,594	3,005
53578	3,125	4,022	1,812		54359	8	3,557	1,310	8,000

CÓDIGO OAS MERCADORIAS	QUANTIDADE Kg	VALOR A BORO NO BRASIL		OUTRAS UNIDADES	CÓDIGO OAS MERCADORIAS	QUANTIDADE Kg	VALOR A BORO NO BRASIL		OUTRAS UNIDADES
		Cr\$ 1.000	US \$				Cr\$ 1.000	US \$	
58400	506	26.172	11.800		59630	196.061	66.615	25.805	
58450	36	30.571	11.524		59635	1.76	176	65	
58490	10.061	3.823.892	1.491.740		59659	5.191	2.903	1.268	
58499	3	301	111		59660	3.352	7.236	3.039	
58545	280	8.510	2.030		59662	1.705.305	1.588.937	644.837	
58559	131.804	5.075	5.075		59665	109.398	120.319	46.419	
58599	166	48.372	18.128		59670	20.076	4.732	1.743	
58700	1.146	26.110	10.544		59675	204	204	103	
58702	5	20.699	8.836		59680	1.604	1.703	768	
58709	186	4.526	1.805	4.050	59700	205	565	208	
58760	13	902	332	186.086	59720	2.078.678	399.460	157.550	
58761	6	4.284	1.600		59730	35.040	36.378	13.432	
58769	300	5.479	2.018		59799	7.833.808	1.001.486	411.422	
58784	2	214	80	1.814	59900	69.575	235.641	89.038	
58799	58.644	965.305	393.396		59906	2.934.977	1.036.827	402.326	
58902	25	8.314	3.062		59910	2.667	168.839	64.346	
58909	28	47.728	17.578		59918	2.984	179.571	69.758	
58920	4.397	99.019	37.881		59936	363	363	166	
58925	8.702	8.394	3.092		59939	4.748	19.525	7.513	
58930	12	3.845	1.732		59940	514.959	629.370	246.240	
58969	62	1.564	607		59945	4.679	10.763	4.219	
59020	10.000	5.349	1.970		59950			20	
59100	86	910	337		59955	127.996	469.256	178.256	
59180	27.683	83.127	32.366		59957	383.293	1.742.513	688.138	
59399	5.110	45.902	17.039		59960	3.169.084	2.640.642	1.064.886	
59499	181	9.929	3.657		59967	12.564.122	14.838.624	5.962.390	
59500	17.370	822	6.520		59968	4.778.963	7.733.601	3.159.468	
59559	98.253	1.270.210	499.263		59971	591	210	849	
59580	90	1.912	704		59972	14.360	89.127	33.958	
59600	20	122	55		59973	113.294	113.606	44.430	
59619	445	1.455	536		59985	492	2.919	1.075	
59650	4	140.568	53.861		59986	359	5.034	1.854	
59699	42.393	393.728	150.215		59987	90.858	89.720	33.989	
59700	18	576	212		59988	2.325.897	2.350.799	895.887	
59710	3.326	26.607	10.034		59992	28.180	39.544	14.985	
59720	1.633	11.075	4.228		59993	2.878	9.513	3.804	
59799	1.593	12.131	4.468		59995	595	1.400	535	
59805	16.706	16.706	6.254		59997	116.357	82.589	33.267	
59810	5.917	8.226	3.705		59998	3.172	3.373	1.337	
59825	24.995	71.457	26.419		59999	6.091.631	5.578.582	2.192.060	
59840	143	280	103		60000	1.210.967	8.789.822	3.351.174	
59850	309	636	260		60003	6.795	89.375	33.102	
59858	10.222	213.892	80.172		60005	465.731	3.689.792	1.571.096	
59859	22.196	100.375	38.043		60010	217.031	3.452.407	1.404.901	
59870	23.492	60.206	23.222		60030	998.778	5.895.008	2.181.032	
59880	6	124	56		60040	27.427	1.291.118	481.839	
59900	32.047	136.408	50.653		60050	5.637	165.642	63.008	
59910	11.565	119.565	40.659		60061	1.073	27.289	11.572	
59945	9.643	427.143	160.887		60065	187.392	1.487.354	550.863	
59989	17.997	489.680	192.518		60102	998.239	33.528	148.146	
59100	94	390	102		60103	13.012	1.419.122	614.111	
59140	479	22.185	7.598		60104	63	12.454	4.672	
59150	23.940	586.900	193.989		60106	2.858	900.088	354.975	
59160	360	9.685	3.219		60107	494	109.996	49.319	
59330	7	43	16		60108	6.362	320.531	127.590	
59399	11	30	11		60111	92	1.999	1.228	
59500	237	2.819	1.044		60117	20	461	166	2
59590	934.586	828.924	348.332		60121	811	21.408	7.885	4.260
59599	335.940	386.310	175.264		60125	6.988	134.954	49.707	
59720	16.714	75.306	28.723		60126	4.628	133.237	49.075	6.592
59799	2.041.280	3.886.070	1.511.099		60127	583	31.589	11.635	110
59849	32	122	45		60133	57	13.888	5.274	
59899	10.591	12.771	4.651		60138	20.239	1.342.340	521.469	
59100	39.384.111	4.148.086	1.591.729		60161	17.077	1.443.207	576.779	
59160	7	47	21		60165	731	86.568	32.291	
59260	7.380.000	1.622.982	599.596		60166	207	26.778	9.987	
59221	2.014.000	187.004	70.893		60167	275	7.955	3.011	
59222	75.202.418	10.920.221	4.171.026		60171	39.308	1.367.851	537.857	
59230	65.031.582	12.639.078	4.709.433		60175	93	36.913	13.596	
59240	41.385.278	3.848.680	1.488.494		60180	13.343	730.661	279.120	506.704
59243	1.200.003	169.775	67.899		60182	1.186	217.842	85.091	12.695
59280	23	168	62		60186	2.252	49.509	16.733	1.228
59299	452	1.389	616		60185	2.044	191.154	76.051	1.402
59300	78.669	196.319	74.999		60186	19.530	2.068.861	825.231	2.182.938
59310	44.153	130.004	45.457		60188	383	85.553	34.782	6.882
59340	15.590	36.301	13.791		60189	1.998	321.067	130.137	45.416
59350	258.686	1.284.115	492.412		60199	1.277	58.330	22.828	
59360	56.340	222.022	89.294		60200	3.026	98.601	39.095	
59370	159.949	1.314.250	505.329		60220	7.513	378.708	149.691	
59380	184.241	576.561	228.852		60230	4.562	616.581	255.221	
59399	86.183	239.230	91.562		60262	4.616	76.367	37.374	
58200	16.903	84.752	18.416		60264	4	3.215	1.184	
58240	5.224.319	4.852.495	1.848.650		60267	300	75.134	30.894	
58250	37.877	37.984	15.375		60268	2.787	175.273	70.133	
58255	1.061.058	1.162.477	441.909		60269	2.992	104.550	40.262	
58260	517.274	1.581.076	611.307		60319	133.549	2.098.519	857.587	
58280	196.491	525.360	200.216		60321	646	6.785	2.778	
58299	959.985	1.640.656	626.799		60336	374	12.472	5.378	
58400	11.093	29.994	12.006		60337	73.013	422.188	167.273	
58430	61.256	187.036	69.521		60339	426	8.193	3.108	
58440	82.496	311.246	121.888		60380	1.300	257.824	103.448	
58445	21.532	107.250	41.435		60399	78	1.232	1.505	
58450	36.063	78.887	30.807		60400	54.245	1.124.430	439.501	
58460	135.430	1.500.696	574.904		60425	31	488	180	3
58471	11.978	103.228	39.268		60431	29	986	446	10
58480	28.042	63.458	23.756		60445	42	1.754	646	5
58485	90.626	307.315	116.306		60464	50	3.843	1.428	
58499	103.072	513.733	198.368		60480	6	2.05	61	
58710	9.576	16.270	6.382		60499	1.297	19.480	5.197	
58750	1.501	9.571	3.641		60540	24.949	1.349.670	503.504	
58799	877.007	767.315	320.151		60560	734	29.596	11.273	
58999	27	12	12		60600	95.924	979.845	377.557	
59220	1.675	13.904	5.367		60605	4.597	924.536	360.103	
59240	4.630.576	5.830.314	2.125.884		60607	37.892	3.576.650	1.388.426	
59260	1.661.972	6.680.322	2.604.698		60610	14	1.201	541	
59370	662	5.917	2.646		60630	3	986	444	
59400	11.345	59.584	22.797		60635	1.943	36.428	15.388	
59430	13.124	103.675	44.905		60660	3.677	208.522	82.168	
59439	2	239	88		60670	387	67.715	26.727	
59440	51.618	330.239	126.734		60680	128	4.514	7.969	
59445	51.150	221.311	85.029		60690	9	1.047	462	
59482	219.900	176.799	65.591		60695	4.262	519.024	207.964	
59484	32	293	293						
59499	18	313	141						
59530	809.558	999.692	378.138						
59550	12.008	10.754	4.514						
59599	1.634	1.680	647						
59610	1.172.089	660.932	271.301	24					

CÓDIGO DAS MERCADORIAS	QUANTIDADE Kg	VALOR A BORO NO BRASIL		OUTRAS UNIDADES	CÓDIGO DAS MERCADORIAS	QUANTIDADE Kg	VALOR A BORO NO BRASIL		OUTRAS UNIDADES
		Cr\$ 1.000	US \$				Cr\$ 1.000	US \$	
60699	59.656	3.469,813	1.756,919		63863	15,090	654,547	758,863	
60800	685	7,582	3,062		63866	26,699	573,857	222,861	
60802	351	67,866	26,338		63869	2,203	38,424	15,308	
60804	1,121	4,912	1,935		64000	309,220	4.427,138	1.783,221	
60806	15,931	95,731	38,508		64001	9,728	101,145	37,254	
60812	177	1,677	80		64015	112	3,815	1,405	2
60814	576	6,759	2,527		64019	162,683	1.486,415	590,743	59
60816		331	122		64030	3,012	60,838	22,408	1
60817	1,395	57,870	21,699		64030	109,098	1,016,054	374,237	8
60818	9	5,932	2,361		64070	40,204	440,308	159,493	20
60819	6,394	383,927	156,827		64200	287,631	1.460,976	549,733	175
60829	18,420	278,245	112,499		64280	1,328	39,558	14,570	4
60835	1	1,45	677		64280	16,885	137,065	54,614	3
60839	2,019	55,209	21,583		64290	32,379	185,732	84,169	4
60841	46	2,433	896		64400	1,038	44,695	17,083	3
60843	31,956	283,200	114,099		64430	2,168	62,578	24,718	
60849	5,817	117,867	47,053		64819	12,054	156,474	67,479	
60851	63	1,653	26,609		64810	1,695	71,594	28,320	
60852	1,504	73,388	28,555		64820	1,576	28,273	10,456	
60854	17,165	326,890	131,842		64830	3,469	164,739	66,890	
60871	307	2,929	1,261		64840	7,312	104,789	47,207	
60875	12	276	102		64850	96	56,622	22,075	
60881	23,765	213,862	78,689		64899	193,468	1.424,609	563,538	
60889	4,217	94,283	36,791		64900	2,272	5,258	3,935	
60891	75,368	1.140,919	444,863		66000	2,301	29,070	10,707	
60892	43,808	2.272,172	890,299		66050	6,643	48,597	20,600	
60899	19,742	547,625	219,886		66100	1.290,958	5.755,110	2.131,996	
60901	1	1,60	1,04		66120	4,786	55,451	22,000	
60903	131,323	1.178,377	464,817		66180	44,741	446,715	172,550	
60904	3	35	13		66200	92,722	505,095	194,515	
60906	3,185	165,247	65,933		66210	163,316	1.443,498	565,692	
60907	113,378	1.016,078	401,789		66310	7,094	18,277	6,732	
60909	9	9,382	3,640		66320	24,669	151,050	68,201	
60960	3,053	155,714	61,443		66330	14,027	120,123	44,296	
60962	8,375	344,449	138,759		66349	85,338	790,994	301,824	
60963	26,166	2.175,528	899,638		66380	5,316	11,639	4,675	
60964	141,640	2.048,458	799,717		66370	1,014	17,203	6,594	
60965	4	4,959	1,979		66399	3,329	133,801	50,405	
60966	63,955	1.313,072	523,576		66380	4,887	53,114	19,563	
60967	128,170	1.337,075	511,885		66401	169,403	1.332,234	521,938	24
60968	271,716	5.959,972	2.295,885		66402	350,658	609,235	228,562	4
60969	1,816,743	18.983,717	7.326,349		66403	6,305	51,437	23,170	
60981	27,970	2.574,705	1.002,505		66405	13,852	125,318	47,167	6
60982	666,266	1.153,065	446,023		66408	221,971	2.412,576	967,283	61
60984	90,489	534,034	205,604		66410	72,806	725,698	278,478	37
60986	81	18,153	7,276		66415	410,435	2.549,562	761,209	19
60999	13,222	371,526	151,040		66419	188,257	1.158,361	440,227	16
61000	346,612	1.599,167	619,255		66420	9,110	142,830	53,187	6
61031	196	2,789	1,040		66430	19,722	191,334	82,880	15
61033	3,626	45,116	16,707		66443	38,416	412,959	175,006	37
61039	5,861	36,299	18,056		66445	165,598	2.864,805	1.033,520	75
61120	62,385	605,406	250,938		66448	52,196	749,494	290,742	
61121	12,927	77,425	302,972	55	66450	40,032	404,052	189,789	23
61230	51,659	6.106,375	2.485,234		66439	34,409	388,251	150,602	11
61280	552	123,878	48,405		66460	446,597	2.580,042	996,871	
61299	12,854	3.817,098	1.600,800	6	66480	4,556	239,442	95,992	
61401	13,871	105,991	42,785	111	66499	49,321	347,792	136,413	
61402	83,874	9,382	29,643	39	66500	2,095	104,499	36,416	
61441	139,167	2.358,443	904,258	3,381	66540	4,213	89,226	32,880	6
61445	512,974	2.708,507	1.085,735	16,146	66580	13,519	285,319	106,556	
61461	128,593	1.398,303	545,501	57	66601	99	2,726	1,004	
61465	61,120	816,373	258,055	32	66605	549	48,116	5,228	
61480	771,136	10.448,907	4.218,558		66610	17,813	340,851	150,443	
61901	517,091	4.421,491	1.708,572		66620	2,197	58,517	22,712	
61969	2,532	75,552	29,352		66630	133	6,278	2,321	
61960	476	106,326	56,187		66650	1,573	22,496	8,518	
61999	2,564	197,972	74,542		66699	10,195	254,272	94,245	
62001	2,581	6,574	2,477		66700	3,189	71,820	27,492	
62033	1,014	1,056	476	2	66710	48,487	1.615,194	657,623	
62041	7,015	20,290	7,507	5	66730	22,744	758,460	289,916	
62049	7,086	21,898	8,704	8	66740	680	29,527	12,210	
62080	5,212	13,584	4,996	11	66750	595,263	10.560,710	4.090,146	
62086	44,874	289,741	106,670	48	66760	1,722	12,022	4,038	
62079	12,932	42,314	16,403	14	66781	1,061	33,546	13,236	
62080	34,580	64,545	25,193		66785	9,209	161,751	62,571	
62210	5,400	68,582	27,529	58	66789	4,128	133,595	50,665	
62215	5,093	28,154	10,370	5	66799	14,570	370,110	144,192	
62221	1,290	5,202	2,069	3	66900	2,645	65,940	25,980	
62225	247	1,101	4,096	1	66900	516	17,442	7,819	
62230	3,534	293,499	131,794	53	66970	2,263	44,891	16,603	
62270	309,256	1.743,631	664,834	86	66999	413,361	3.557,386	1.321,611	
62280	4,073	62,074	25,194		67100	707	2,932	1,080	4
62299	10,221	54,235	20,535		67189	1,779	21,876	7,028	
62425	51	1,871	689	109	67190	3,229	19,347	7,126	
62499	230	13,489	5,873		67199	6,270	65,576	24,840	42
62930	4,052	38,991	14,441		67200	18,615	239,641	91,605	
62949	26,774	239,540	89,228		67260	42,071	1.179,683	466,387	
62999	367	10,598	3,917		67300	2,838	89,553	34,969	
63000	333,899	2.029,233	786,307		67330	6,569	144,828	57,840	
63100	3,777	56,123	21,859		67360	177,574	1.772,171	721,419	
63110	160,072	1.077,630	459,305		67381	540,172	3.261,424	1.276,520	691
63120	1,054,286	5.943,298	2.297,207		67388	47,428	1.169,890	477,495	16,002
63160	6,427	46,907	17,277		67389	130,445	1.834,567	728,760	38
63160	419,526	2.126,958	824,488		67400	276	2,704	1,050	
63170	53,948	544,390	217,046		67405	460	7,246	3,286	
63199	47,557	616,010	234,621		67420	26,938	829,675	310,555	
63300	1.166,116	4.778,708	2.020,788	84	67440	39,714	165,843	62,151	
63310	201,002	721,010	275,010	6	67499	27,178	395,544	135,882	
63320	74,412	393,630	144,742	43	67540	30,243	40,300	16,046	
63322	184	9,169	3,377	1	67590	7,701	228,211	91,902	
63330	26,551	182,773	77,997	6	67601	16,518	659,449	270,875	673
63340	1.512,156	6.645,789	2.634,808	86	67605	3,657	116,266	43,568	419
63350	470,286	2.207,602	872,602	43	67609	32,099	508,156	207,731	
63360	554,880	2.147,034	836,241	234	67610	30,826	866,095	334,652	3,062
63380	376,427	2.127,893	859,054		67611	2,748	241,836	72,666	164
63399	1.988,955	9.040,282	3.429,724	491	67615	43,864	2.532,466	1.011,112	455
63500	675,959	3.744,474	1.576,763		67620	4,432	94,763	43,612	
63540	120,729	2.386,184	911,950		67640	10,326	599,975	243,465	7
63560	236	3,790	1,396		67645	139,194	12.129,535	4.748,370	
63600	103,379	821,602	312,658		67648	32,204	1.883,652	787,034	
63611	200	1,569	578		67651	14,517	283,757	112,670	541
63615	121,106	1.324,589	503,850		67651	46,885	183,747	70,843	62
63619	4,676	63,976	24,084		67661	1,821	15,104	4,888	
63640	436,494	1.764,701	782,025		67663	19,701	199,227	110,654	
63650	663,054	2.583,550	982,999		67665	969	108,968	40,136	
63680	65,585	527,599	207,524		67680	5,202	448,472	181,201	
63900	17,755	337,894	131,861		67699	5,336	168,683	63,962	130
63961	22,726	217,884	85,672						

VIII — IMPORTAÇÃO POR PAÍSES DE PROCEDÊNCIA, SEGUNDO AS MERCADORIAS — 1967

CÓDIGO DAS MERCADORIAS	QUANTIDADE Kg	VALDR A BDRDD ND BRASIL		OUTRAS UNIDADES	CÓDIGO DAS MERCADORIAS	QUANTIDADE Kg	VALDR A BDRDD ND BRASIL		OUTRAS UNIDADES
		Cr\$ 1.000	US \$				Cr\$ 1.000	US \$	
76099	107.212	214.676	85.258		77699	7.927	36.127	13.532	
76103	139.738	1.187.459	476.459		77702	287	1.847	753	
76104	29.933	15.165	6.862		77705	5	60	22	
76106	1.139.106	2.255.381	901.989		77719	173	1.452	545	
76108	759.588	946.414	385.300		77720	842	12.945	5.683	
76109	74.515	227.227	84.194		77721	10.120	224.812	86.290	
76111	6.386.835	3.525.753	1.457.873		77722	80	1.321	466	
76112	8.601.292	4.495.839	1.856.004		77725	177.269	1.516.451	596.856	
76116	116	1.857	684		77726	36	625	281	
76119	194.321	218.571	85.192		77727	20.729	20.729	9.112	
76131	9.583	16.479	5.382		77728	571	3.952	1.671	
76133	4.567	30.441	11.354		77731	29	2.071	747	
76134	18.040	123.794	48.020		77732	44	2.127	7	
76136	463.969	573.571	218.784		77733	2.889	36.231	13.903	
76139	68.048	155.339	61.392		77734	30.008	321.627	127.170	
76141	56.064	84.990	35.339		77735	1.210	22.127	8.469	
76145	3.137	13.279	5.269		77739	59.017	1.179.267	457.745	
76149	11.632	30.250	11.144		77742	2.184	250.175	99.740	
76151	49.145	215.970	86.318		77743	39.815	794.827	174.140	
76153	707.593	924.689	363.108		77746	8.840	957.277	444.278	
76155	286.002	414.770	178.852		77748	48.789	519.000	232.889	
76157	139.103	1.112.967	457.093		77749	205.793	2.934.281	1.160.979	
76160	5.057.674	2.247.532	827.820		77751	2.764	25.427	10.251	
76161	807.666	58.034	24.346		77753	3.676	526.757	205.097	
76169	1.398	2.975	1.340		77755	7.881	400.444	162.375	
76195	12	356	131		77757	4.919	316.955	132.318	
76201	2.370	298.670	112.700		77799	3	1	3	
76205	43	7.038	2.598		77801	16.615	46.700	19.201	
76206	667	65.977	25.932		77809	39	3.200	922	
76231	17	214.870	83.930	16.934	77811	106	1.629	598	
76235	2	22.506	9.525	1.523	77821	5.205	79.784	29.390	
76237	3	5.177	3.160		77831	341.346	1.757.905	686.969	
76261	32	118.204	44.005	32.495	77832	118	10.072	3.899	
76267	14	33.211	10.491	13.945	77849	749	11.973	4.547	
76304	2.044.923	6.311.504	2.396.369		77851	121	15.467	5.716	
76306	209.769	660.231	290.745		77855	13	453	167	
76307	5.876.867	15.939.969	6.507.093		77861	17.355	81.009	29.059	
76308	483	1.979	729		77862	25	3.054	1.151	
76310	204	2.848	1.147		77865	731	5.195	1.919	
76320	87.197	256.145	94.466		77868	50	8.645	1.749	
76340	580	10.643	4.116		77871	19.378	28.324	9.972	
76345	6.842	113.518	40.140		77875	564	18.550	6.227	
76351	2.852	38.851	15.825		77885	197	89	89	
76359	2.427	20.674	7.502		77892	126.168	924.402	360.511	
76360	60.529	261.218	113.329		77893	84.907	260.525	110.260	
76370	711	4.509	3.194		77909	455.223	461.452	197.091	
76378	2.378	40.869	17.919		77919	1.193	49.437	17.589	
76400	262.953	1.492.985	568.875		77920	6.329	93.789	36.674	
76420	4.256	46.690	18.165		77939	2	60	27	
76440	5.254	56.270	24.418		77949	4	63	148	
76445	126	5.038	1.882		77969	1.857	47.087	18.277	
76450	10.886	151.114	57.558		77999	44	2.755	1.020	
76451	2.852	38.851	15.825		78099	3.665	24.215	8.919	
76459	2.427	20.674	7.502		78459	25	1.257	463	
76460	60.529	261.218	113.329		78462	36.963	325.680	127.396	
76470	711	4.509	3.194		78469	2.965	37.590	13.192	
76478	1.232	12.407	4.815		78470	238	2.278	839	
76480	148.622	19.126.497	7.462.055		78571	1.419	36.760	13.323	
76481	13.275.780	19.126.497	7.462.055		78574	105	19.340	7.140	
76520	351	3.601	1.415		78579	456	13.266	5.147	
76530	1.711	3.864	2.160		78599	1.182	9.434	3.429	
76540	23.518	102.265	41.952		78632	260	5.271	1.957	
76545	18.470	264.839	103.820		78639	2	2.755	1.020	
76550	96.741	236.540	87.860		78646	312	3.679	1.065	
76560	486	2.801	1.111		78649	3.579	29.403	10.676	
76570	826	4.777	1.916		78651	32.100	219.738	89.140	
76578	662	25.498	9.399		78659	7.216	204.185	94.087	
76600	1.006.969	890.913	362.264		78685	10	3.360	1.456	
76660	1.276	5.155	1.262		78689	4.453	131.899	49.710	
76700	246.485	237.359	92.642		78699	1.008	22.341	8.519	
76760	45	673	251		78729	508	6.637	2.562	
76800	227	3.038	1.125		78749	18	1.154	425	
76860	2.636	27.392	11.468		78751	47	1.540	587	
76870	726	3.709	1.465		78759	1.032	26.947	10.487	
76915	17	1.208	445		78761	130	3.812	1.660	
76922	1.031	135.286	51.942		78769	540	27.639	10.696	
76925	844	72.614	28.448		78771	32	807	311	
76930	657	8.425	3.566		78779	373	19.067	6.746	
76932	2.523	212.651	83.356		78818	384	6.044	2.228	
76935	692	63.367	23.368		78839	15	98	39	
76945	4	1.594	590		78950	14	2.449	902	
76950	958.972	1.568.408	593.028						
76955	637	13.255	4.882						
76960	2.179	11.132	4.533						
76966	5.990	16.467	6.057						
76969	1.099	2.834	1.044						
76980	900	7.459	3.360		80160	970	3.206	1.161	
76985	55	2.145	793		80500	310	820	302	
76986	2.315	32.270	12.523		80701	825	13.666	5.422	
76989	217	7.479	2.768		80709	1	2	5	
76990	1.668	19.365	7.711		80859	137	2.807	1.034	
76995	139	3.294	2.136		80860	6.099	97.659	38.749	
77309	11.685	16.024	5.902		80899	144	2.264	854	
77330	57	5.887	253		81400	383	3.597	1.291	
77411	1.896.314	3.257.235	1.213.913		81450	8	131	37	
77415	24	1.757	647		81499	4.189	28.551	10.532	
77421	966	10.962	4.215		81640	888	6.356	2.341	
77429	2.344	55.115	22.779		81660	336	6.956	2.562	
77441	1	73	27		81901	25	314	117	
77443	574	27.343	10.182		81910	4.132	72.355	26.674	
77460	42	1.802	664		82200	84	2.717	946	
77480	5.466	4.432	1.998		82230	1	1	56	
77501	50	239	88		82280	35	1.251	456	
77513	19.197	248.760	101.967		82509	49	923	351	
77513	120	5.552	1.936		82592	213	9.780	3.234	
77521	85.227	1.086.477	439.532		82670	2	130	49	
77523	208	8.163	3.007		83070	6.548	257.003	94.661	172.088
77531	25.924	826.231	339.952		83101				
77533	952	43.902	16.745		83139	135	2.262	823	
77541	482	2.130	950		83211	984	9.057	3.262	
77549	2.164	10.842	7.524		83229	1.524	17.135	6.311	
77569	1	66	30		83231	26	1.995	870	
77570	256.198	845.985	349.220		83241	10	225	83	
77609	117	2.652	1.064		83243	109	3.440	1.123	
77620	4	451	164		83245	178	4.199	1.546	
77625	190	12.072	3.550		83249	726	13.023	4.797	
77627	341	8.720	3.212		83251	1	84	31	
77630	25	1.890	488		83265	37	358	122	
77640	8	195	72		83265	122	1.526	562	
77660	717	11.998	4.419		83269	151	3.587	1.321	
					83285	151	3.587	1.321	

VIII — IMPORTAÇÃO POR PAÍSES DE PROCEDÊNCIA, SEGUNDO AS MERCADORIAS — 1967

CÓDIGD DAS MERCADORIAS	QUANTIDADE Kg	VALDR A BDRDD ND BRASIL		DUTRAS UNIDADES	CÓDIGD DAS MERCADORIAS	QUANTIDADE Kg	VALDR A BDRDD ND BRASIL		DUTRAS UNIDADES
		Cr\$ 1.000	US \$				Cr\$ 1.000	US \$	
83289	462	18.011	6.634		86600	134	1.910	819	
83599	5	223	82	32	86750	3.380	25.540	9.785	
83605	34	3.905	13.733	1.076	86901	8.901	19.865	67.447	
83699	21	2.594	959	51	86999	908	3.275	1.475	
83900	26	714	263		87005	153	4.602	1.695	
83940	471	60.762	24.556		87040	310	3.186	1.101	
83950	220	6.814	2.510		87069	3			
83999	564	13.129	5.118		87119	1	160	59	
84100	12	720	119	36	87200	417	3.899	1.436	
84320	382	7.923	3.585	200	87220	476	2.281	840	
84720	22	660	243	12	87300	880	12.915	4.757	
85105	17.133	747.298	293.888		87350	830	27.630	9.966	
85110	1.727	135.803	53.780		87401	11	950	350	
85120	772	96.897	39.705		87409	4	660	243	
85130	1.006	158.498	58.815		87470	1	201	74	
85140	14	576	250		87638	3.829	37.205	13.704	
85150	39	2.331	1.050		87639	1.311	17.768	6.147	
85170	1.354	183.673	70.790	130	87661	2.302	23.779	8.762	
85189	683	84.478	25.917		87765	115	6.685	2.094	
85201	1.979	150.878	57.231	5.500	87799	739	12.631	5.412	
85207	2.758	171.883	65.646	50	87800	23	8.170	3.009	
85209	6.527	400.690	152.758	30	87820	1	1.887	695	22.717
85210	132	19.016	8.167	68	87880	2.082	106.970	41.356	
85221	2.127	97.106	41.087	87	88530	257	19.718	6.888	
85224	837	26.673	9.941	125	89099	40	4.026	1.483	
85230	16.937	401.050	150.478		89101	344	13.135	4.838	1
85231	280	9.225	3.749		89114	306	10.208	3.760	1
85239	40.549	1.219.717	474.964		89116	284	8.816	3.247	1
85240	283	31.027	11.428		89137	535	11.355	4.485	
85250	217	24.350	9.090		89149	267	27.875	12.613	
85260	114.943	2.930.964	1.107.911		89169	3	299	110	
85261	417	2.873	1.076		89180	20.235	1.178.270	440.449	6.641
85262	29.088	1.191.693	444.432		89181	101	2.895	1.066	22
85265	40.558	4.749.548	1.786.632		89182	6	3.633	1.413	903
85268	109.785	1.197.521	455.560		89184	1.064	26.056	10.747	
85270	157.553	4.101.011	155.952		89185	6.396	59.593	21.743	
85281	8.625	584.729	219.890		89186	68.585	2.152.762	832.004	
85284	1.537	91.625	34.915		89187	14	15.797	5.845	
85285	1.584	227.705	81.677		89188	2.192	204.419	77.550	
85286	43.252	4.258.712	1.669.714		89199	1	111	50	
85420	251	31.165	11.479		89204	659.400	11.186.847	4.308.082	
85430	30	4.029	1.530		89220	226.516	1.749.545	670.075	
85440	8	1.582	584		89231	348	4.895	1.803	
85490	208	18.077	8.143		89232	1.498	43.320	18.617	
85497	2	2.430	1.428		89234	4.435	39.293	14.924	
85499	5.052	1.264.505	516.249		89240	3.738	41.891	16.445	
85501	10	724	326		89250	2.717	35.092	13.634	
85503	6	2.152	838		89260	617	28.968	11.581	
85505	393	6.581	2.539		89291	52	84	38	
85507	9.351	29.951	11.832		89295	108.971	949.754	772.846	
85508	23	1.393	513		89296	22.899	244.462	91.130	
85511	531	24.130	8.889		89299	327	4.234	1.582	
85513	339	6.868	2.639		89339	58	4.224	1.556	
85515	632	49.480	19.141		89465	3.303	49.723	19.791	
85520	5.189	534.920	205.338		89379	23	1.115	424	
85522	13.621	13.621	5.068		89415	1.277	11.360	4.184	
85524	15.779	114.276	46.728		89429	80	621	229	
85525	395	26.195	9.649		89455	2.406	93.591	18.039	
85529	11.100	564.303	226.126		89470		71	26	
85530	522	17.752	6.712		89499	13.387	260.386	91.169	
85534	109	25.183	10.460		89539	190	3.453	1.497	378
85532	796	43.772	17.346		89730	8.108	87.540	32.287	
85534	22	1.648	629		89900	185	18.403	7.796	
85536	3.275	261.671	104.737		89921	1.518	36.479	14.940	
85537	6.169	265.975	107.229		89942	2.160	29.407	11.760	
85540	3.630	276.881	107.140		89945	122	1.887	695	
85591	2.914	89.115	38.540						
85592	7.208	109.264	42.731						
85560	30.963	951.387	371.134			2.141.873**	55.194.687**	21.754.803**	
85571	17.560	802.877	317.366		90200		4.009	1.050	
85574	7.244	360.096	145.327		90240		4.738	1.020	
85575	10.743	308.131	124.992		90280	4	1.907	395	4.250
85577	2.197	70.151	26.730		95001	882.318	4.605.622	1.789.428	35
85579	62.325	3.167.920	1.270.978		95008	46.128	448.653	202.310	
85580	1.113	63.746	25.373		95011	620	13.839	6.262	
85590	56	6.269	2.315		95018	7.830	83.397	37.736	
85591	109	1.356	1.111		95040	7	5.886	2.168	
85593	77	20.559	8.414		99000	217.203	1.903.810	702.231	
85594	6.296	405.286	166.226		99100	2.373	26.100	9.933	
85595	60	5.595	2.247		99200	280.977	1.573.172	613.007	187
85596	3.068	365.882	140.443		99299	221.922	910.546	343.380	
85597	1.758	99.755	39.380		99300	784.799	3.652.785	1.345.574	
85599	37.021	2.030.673	794.866						
85602	1.424	161.434	61.664			2.444.246**	13.237.464**	5.054.494**	
85606	266	52.367	20.724						
85609	9.226	854.967	343.937		TOTAL	4.045.981.257T	1.466.630.687T	572.258.323T	
85620	1.652	201.984	80.721						
85640	2.094	108.494	41.756						
85660	292	66.919	29.330						
85670	7.691	342.428	138.682						
85680	56	10.124	4.236	54.249	42103	1.977.500	3.957.551	1.628.300	
85690	176	22.097	8.486						
85701	94	6.421	2.365	2.000		1.977.500**	3.957.551**	1.628.300**	
85702	27	9.700	3.573	460					
85704	21	3.333	1.250	16	TOTAL	1.977.500T	3.957.551T	1.628.300T	
85720	471	7.281	3.296	228					
85730	27	1.602	590						
85750	625	29.484	12.409	2.171					
85770	376	9.936	3.714	1.464					
85780	5	353	130	2					
85782	5	1.005	370		22865	15	1.053	388	
85789	46	12.878	5.111						
85792	28	2.748	1.163	33		15**	1.053**	388**	
85900	32.624	1.126.934	437.371		TOTAL	15T	1.053T	388T	
85920	737	10.668	3.954						
86001	9	989	449						
86009	20	15.301	5.635						
86019	576	29.561	10.956						
86020	350	10.559	4.082						
86030	2	79	29						
86050	290	12.286	4.525		22912	2.470.562	988.752	378.394	
86100	61	52.368	22.236		22913	963.321	308.611	125.376	
86110	14	58.906	23.135		22915	1.774.821	710.964	273.769	
86140	105	37.537	13.961	12.390	22916	1.883.385	655.618	252.541	
86200	685	34.656	13.930		22917	1.231.380	664.798	245.029	
86220	2	57	21						
86260	39	964	355			8.283.469**	3.328.743**	1.275.109**	
86300	91	277	102		42103	14.500	25.583	9.423	
					43250	60.929	137.527	50.658	
						75.429**	163.120**	60.081**	

CÓDIGO DAS MERCADORIAS	QUANTIDADE Kg	VALDR A BORDO ND BRASIL		OUTRAS UNIDADES	CÓDIGO DAS MERCADORIAS	QUANTIDADE Kg	VALDR A BORDO NO BRASIL		OUTRAS UNIDADES
		Cr\$ 1.000	US \$				Cr\$ 1.000	US \$	
47100	36.350	32.362	13.288		53379	4	148	67	
47125	92	255	94		53399	27	10		
47131	285.144	194.043	78.276		53404	104.089	100.850	37.343	
47134	190.500	494.518	192.153		53410	3.210	4.642	1.827	
47501	176	1.036	780		53439	30.310	79.188	28.370	
47511	4.552	22.481	7.457		53441	10.000	40.735	15.009	
47512	837	2.382	983		53443	5.000	4.924	2.228	
47515	34	114	42		53444	2.328.650	3.414.156	1.291.268	
47537	294	8.719	3.217		53461	60.000	53.438	21.657	
47549	233	1.683	621		53469	500	2.759	1.022	
47620	15.457	30.009	11.425		53470	200	486	179	
48970	34.950	30.508	11.862		53472	103.500	180.625	72.849	
48972	387	995	330		53473	5.000	84.295	2.838	
49130	34	421	155		53481	135.600	236.512	91.373	
49180	3.000	1.295	1.423	3.000	53482	650	3.219	1.187	
49199	27	217	80		53499	40	9.906	4.027	
49265		712	262		53500	12	260	109	
49299	2.030	8.366	3.394		53506	4.100	14.705	5.563	
49913	95	201	74		53507	10	130	48	
49915	13	318	117		53508	205.726	286.726	108.469	
					53511				
	5.969.542**	9.439.612**	3.715.467**		53514	3.840	8.832	3.406	
					53515	16	89	33	
51130	396.012	554.052	208.206		53518	10	76	28	
51131	96.000	84.000	33.201		53519	622	36.644	14.010	
51195	2.468	7.893	3.052		53529	16.643	35.237	13.062	
51196		703	259		53535	418.785	429.068	164.670	
51230	95.530	68.645	25.308		53537	1.009.284	1.026.794	406.706	
51242	24.000	100.312	34.339		53539	892.641	874.871	364.923	
51250	50.000	9.533	4.294		53549	123.003	167.062	64.116	
51280	95.575	66.518	25.003		53551	8.790	30.001	11.314	
51304	16.515.080	3.325.793	1.305.975		53559	363	3.432	1.264	
51306	171.628	104.827	42.914		53574	15.625	87.829	33.734	
51316	2.010	468	211		53578	11.031	5.040	1.931	
51320	2	8	3		53579	40.760	85.947	33.357	
51334	41.600	72.858	27.485		53599	10	1.102	406	
51338	1.600	3.830	1.725		53609	3.300	12.601	4.656	
51348	12	49	19		53620	500	1.020	381	
51356	571.000	622.522	242.522		53629	32.750	92.400	39.185	
51365	2.500	14.009	5.160		53649	2	46		
51400	752.080	175.143	73.513		53689	2.345	18.207	5.056	
51414	50	793	293		53700	360.720	200.203	77.359	
51442	5.000	5.705	2.564		53710	190	2.415	1.089	
51445	29.760	31.846	11.750		53719	41.451	115.202	43.500	
51457	11.000	14.312	5.158		53721	70	93	352	
51479	10.000	6.357	2.866		53723	13.100	20.282	7.767	
51501	400.000	296.690	109.500		53729	1.351	52.847	20.295	
51511	20	752	277		53740	22.275	18.617	6.857	
51512	15.000	6.679	2.460		53744	1.498	13.946	5.326	
51529	1.000	31.505	11.605		53758	5.450	60.523	23.283	
51570	300	642	244		53759	19.247	761.209	292.041	
51571	75.400	125.401	48.482		53760	1.688.900	440.922	176.966	
51572	4.600	8.569	3.248		53762	295	21.873	8.072	
51579	340	2.091	872		53764	950	16.381	6.097	
51601	10.000	5.541	2.041		53769	17.504	261.421	99.417	
51699	20.000	11.031	4.063		53770	50	150	50	
51746	413.000	71.744	26.425		53773	15.000	25.945	9.275	
51748	144.900	104.617	39.225		53775	105.650	80.008	31.980	
51752	44.500	5.905	2.175		53779	27.920	668.572	250.534	
51758	97.000	68.646	25.858		53797	5.587	9.566	3.170	
51760	2.450	71.032	24.782		53811	21.655	94.798	36.932	
51789	125.000	50.655	18.623		53812	1.225	15.921	5.864	
51800	6.000	3.144	1.159		53819	27.840	99.754	39.134	
51801	6.546.500	3.386.692	1.266.872		53830	3.375	62.238	24.627	
51809	200	1.151	424		53869	1.180	101.044	38.575	
51869	4.100	17.826	6.492		51900	200	641	236	
51870	5.000	2.074	764		53961	14	427	157	
51879	20	76	28		53902	17.650	53.687	21.315	
51880	8.000	6.584	2.425		53903	8.010	36.687	14.158	
51900	25	3.486	1.425	25.000	53909	31.666	43.959	17.917	
51919	50	2.459	918		53910	1.040	1.466	540	
51944	217.000	200.439	79.034	50.000	53919	605	605	223	
51992	10.010	5.965	2.803		53932	1.100	1.761	662	
53037	327.950	269.774	77.265		53934	665	23.022	8.584	
53038	50.000	41.250	15.210		53935	4.590	70.296	26.623	
53053	600	710	320		53938	2.596	350.183	138.715	
53054	100.300	46.241	18.747		53940	3.223	35.943	14.604	
53055	3.030	16.164	6.751		53943	85	9.500	3.409	
53061	60	1.260	464		53945	100	847	312	
53079	91.851	100.476	40.065		53947	59.500	103.628	45.140	
53099	12.054	17.821	6.851		53949	35.991	428.885	166.788	
53105	95.000	84.141	30.991		53960	5.388	71.768	29.180	
53120	547	2.366	874		53970	25.493	29.375	10.879	
53123	39	2.332	882		53979	16.900	79.483	31.248	
53124	2	147	54		53989	1.900	38.708	15.676	
53130	52.400	37.545	13.829		53991	11.793	126.858	48.361	
53137	50.750	36.381	13.406		53999	1	214	79	
53138	60.845	38.799	10.543		54002	25	9.456	3.500	
53139	25	663	289		54020	215	24.970	9.829	
53140	5.504.490	4.818.557	1.921.257		54077	80	426	157	
53144	140	175.517	72.173		54082	956	39.999	15.867	
53147	180	694	286		54090	30	5.137	1.892	
53180	400	87	323		54092	127	1.520	500	
53160	1.100	2.626	1.005		54099	291	69.182	27.688	
53161	1.400	8.812	3.426		54201	100	2.270	836	
53162	10	152	56		54210	1.530	28.872	12.090	
53163	70	1.279	494		54225	5	253.435	93.346	
53169	976	15.526	5.806		54226	130	46.456	20.926	
53220	30	124	46		54250	914	16.258	6.318	
53221	430	2.112	817		54269	1	13.500	5.000	
53230	695	12.803	4.722		54301	65	15.502	6.248	
53231	50	195	72		54310	1	847	312	
53232	408	4.825	1.905		54312	2	2.657	984	
53239	1.054	21.400	7.968		54350	2	8.905	3.631	
53255	15.040	14.417	5.310		54352	6	28.106	11.070	
53258	151	8.864	3.621		54353	6	2.941	1.115	
53261	250	3.019	1.112		54354	21	6.994	2.726	
53269	44.117	185.167	5.915		54355	304	4.172	1.612	
53279	10.444	100.575	42.165		54359	3.584	3.584	1.615	
53289	55.800	214.086	83.310		54360	65	147.217	58.789	
53305	54	667	272		54369	29	14.338	5.281	
53329	4.413	12.483	5.591		54390	90	437	161	
53330	25.240	15.385	5.915		54400	329	167.403	61.815	
53332	13.140	12.891	4.748		54505	2	5.168	1.896	
53339	102	1.493	550		54599	11	1.299	501	
53366	1.240	9.425	3.662		54599	20	1.129	417	
53366	14.951	107.665	40.640		54702	20	2.281	840	
54369	580	7.901	3.050		54708	855	318	400	

CÓDIGO DAS MERCADORIAS	QUANTIDADE Kg	VALOR A BORDO NO BRASIL		OUTRAS UNIDADES	CÓDIGO DAS MERCADORIAS	QUANTIDADE Kg	VALOR A BORDO NO BRASIL		OUTRAS UNIDADES
		Cr\$ 1.000	US \$				Cr\$ 1.000	US \$	
54709	67	152,500	59,464	65,460	60965		11		4
54761	10	1,224	493		60966		10,576		3,936
54799	308	4,936	1,818		60967		2,017		743
54920	16	977	369		60968	4,066	196,195		73,794
55099	46,000	24,381	9,779		60969	21,219	461,772		177,679
55100	1,200	10,067	3,719		60981	60,110	60,110		22,929
55180	14,500	20,292	7,769		60982	61,798	502,572		114,976
55399	3,669	9,213	3,710		60984	19,726	168,898		65,817
55500	9,500	3,552	1,302		60986	2	1,396		646
55599	12,167	233,955	92,499		60999	40	1,700		406
55650	200	10,464	3,854		61035	4,300	7,252		3,402
55699	14	322	122		61120	1,077	63,501		27,443
56010	1,009	87,618	34,451		61280	277	58,779		22,544
56045	339	14,134	5,209		61801	788	4,175		1,823
56099	27,962	1,034,886	401,564		61805	8,500	116,305		42,836
56140	305	20,093	5,672		61880	110,460	474,731		175,547
56150	51	1,066	423		61901	9	3,016		1,174
56160	30	5,899	2,173		63100	11	247		91
56300	986	21,991	8,100		63110	16	562		207
56330	123	4,72	1,74		63160	8,268	86,408		44,054
56340	1,699	59,321	21,481		63170	137	64,093		2,211
56399	77	2,573	807		63199	45	1,447		533
56530	100	524	193		63330	695	9,156		3,406
56720	110	387	126		63340	27,093	57,951		1,745
56799	71,687	222,303	84,497		63360	4,325	16,965		6,234
56899	12	286	83		63380	48	1,900		727
57410	43,135,000	4,157,773	1,595,699		63399	6,796	15,425		5,471
58050	40,000	126,036	54,773		63500	194,970	787,249		291,395
58060	37,990	186,931	69,314		63540	96	10,103		3,816
58070	41,164	246,737	95,078		63600	3,383	116,305		38,999
58260	632,680	831,870	323,360		63615	9,968	98,988		34,730
58280	27,300	64,160	25,994		63650	2,944	64,570		25,624
58299	12,700	12,788	4,717		63800	6,149	126,027		46,499
58400	718	7,181	2,655		63861	4	103		40
58440	1,510	5,311	1,959		63866	8	361		131
58460	1,275	10,000	3,685		63899	63,274	880,853		338,233
58471	18,778	141,992	57,273		64000	46,772	424,755		167,909
59240	372,232	998,281	370,859		64010	91,946	1,199,140		554,722
59260	76,137	183,271	99,890		64030	43,588	486,753		182,765
59407	10,467	67,152	21,224		64050	133,492	1,155,194		425,573
59445	11,370	26,410	9,762		64060	39,406	400,173		152,331
59482	20	334	123		64070	13,333	99,131		37,404
59900	26,500	55,286	21,351		64200	19,718	391,794		156,003
59906	13,180	9,035	3,407		64280	1,970	35,176		15,854
59910	632	36,962	14,239		64299	4,900	2,282		1,827
59918	4	113	51		64499	6,952	83,462		36,080
59939	320	386	143		64800	1,308	4,379		1,977
59940	6,086	21,534	8,728		64810	236	14,897		6,712
59960	3,000	17,229	6,346		64820	1,849	28,494		10,495
59967	149,240	157,686	69,710		64830	3,279	82		1,277
59971	90,090	95,481	35,168		64840	1,222	11,749		4,670
59972	3,157	17,006	6,265		64850	1,030	72,251		27,811
59986	50,000	16,239	7,315		64899	16,923	1,058,031		404,019
59992	12	51	19		64910	200	2,449		914
59996	120,000	113,908	41,955		64920	162,431	1,320,431		32,203
59999	228,920	490,328	185,186		64980	1,402	49,324		18,185
					66200	1,240	4,103		1,449
	87,107,298**	39,123,904**	15,171,244**		66210	50,725	656,562		280,911
60000	6,443	59,773	22,666		66370	100	634		287
60010	43,728	436,706	164,225		66401	65,583	782,726		289,347
60030	1,579	42,007	16,364		66404	3,576	49,076		18,076
60040	2,747	86,976	32,901		66408	6,440	73,038		26,902
60050	3,682	29,309	10,804		66410	6,302	84,732		34,363
60060	10	86	31		66415	110,247	464,581		171,109
60104	413	22,871	8,424		66419	1,686	34,081		12,576
60158	44	3,314	1,437		66443	3	434		196
60171	62,618	2,258,054	836,224		66445	31,847	579,736		213,531
60175	79	79	29		66448	88,144	298,658		117,752
60182	78	10,640	3,905	6	66449	4,270	82,148		43,708
60186	2,008	504,890	206,609	111,543	66450	6,845	98,492		37,111
60188	1	204	76	206	66460	1,382	9,105		3,469
60189	196	35,571	14,645	122	66480	807	30,837		12,471
60210	9	3,522	1,591		66499	2,205	36,047		13,277
60220	141	11,100	4,692		66500	615	19,280		7,269
60230	1,661	287,420	108,839		66501	10,404	279,100		110,484
60264	817	14,306	6,444	2	66610	445	13,261		5,899
60301	6	30	11		66730	10,522	145,352		53,813
60319	39,582	395,774	157,948		66750	405	7,048		2,596
60386	1,212	13,566	5,740		66781	1	26		10
60337	5,165	113,518	44,252		66789	70	5,305		1,224
60339	18	75	276		66999	18,704	395,004		154,397
60380	5	182	67		67260	5,943	66,493		24,974
60400	14	825	370		67300	2,153	22,255		9,134
60540	3	247	111		67330	1,408	36,517		13,449
60540	79	4,327	2,028		67350	1,980	28,507		10,508
60600	47	8,645	3,259		67381	1,730	23,721		8,737
60605	64	25,032	9,220		67388	2,692	223,360		84,879
60607	3,405	271,983	101,369		67389	32,070	920,295		336,967
60655	314	24,957	9,204		67499	246	23,472		9,021
60660	433	22,696	18,373		67540	66	14,028		5,408
60695	47	18,127	6,708		67590	5	2,130		787
60699	4,803	341,951	126,903		67608	66	39,396		14,142
60800	6	63	24		67615	515	17,367		7,823
60804	204	8,654	3,505		67640	381	7,629		2,810
60866	105	5,476	2,017		67645	19,231	1,972,802		860,353
60819	1,391	34,259	13,942		67648	1,155	171,017		70,031
60829	9,764	38,936	16,417		67680	27	2,115		916
60839	13	647	238		67801	104,868	999,609		400,166
60841	12	122	45		67802	17,073	115,807		44,972
60843	2,028	16,488	6,227		67812	122	3,522		1,335
60849	162	20,648	8,379		67819	9,875	175,354		71,651
60851	807	6,811	3,065		67821	18,229	445,137		181,049
60853	2,154	21,789	8,585		67825	1,719	28,868		11,151
60884	324	5,381	2,193		67831	1,509	17,579		6,475
60875	255	3,990	1,491		67914	90	51,001		21,000
60881	452	31,557	12,034		67836	18,558	306,214		124,126
60889	1,745	77,571	30,549		67899	223	10,321		4,428
60892	1,374	5,667	2,237		67903	1,889	36,507		15,501
60899	3,301	19,381	8,731		67913	10,220	62,184		27,993
60903	2,572	95,000	42,809		67914	90	2,215		816
60966		152	56		67919	161,170	2,436,167		933,889
60907	1,524	45,153	17,741		67925	23,198	271,377		102,608
60909	63	4,255	1,577		67933	1,204	5,653		2,990
60960	19	1,375	511		67938	720	5,575		2,643
60962	676	56,713	21,042		67971	100	1,171		431
60963	2,194	102,120	39,218		67976	4,936	80,896		29,805
60964	782	19,317	7,489		67985	3,954	95,696		35,247
					67990	6,616	265,911		102,662

VIII — IMPORTAÇÃO POR PAÍSES DE PROCEDÊNCIA, SEGUNDO AS MERCADORIAS — 1967

CÓDIGO DAS MERCADORIAS	QUANTIDADE Kg	VALOR A BORDO NO BRASIL		OUTRAS UNIDADES	CÓDIGO DAS MERCADORIAS	QUANTIDADE Kg	VALOR A BORDO NO BRASIL		OUTRAS UNIDADES
		Cr\$ 1.000	US \$				Cr\$ 1.000	US \$	
67399	6.278	243.086	90.296		76520	8.000	17.230	7.692	
68019	3.675	56.589	20.843		76540	30	274	101	
68088	21.600	26.786	9.866		76545	247	1.144	471	
68111	47.934	307.140	101.872	44	76560	425.000	608.543	257.817	
68121	15.871	237.801	92.588	1	76860	100	1.466	661	
68139	64.760	172.649	63.591	4	76922	13	1.181	439	
68179	134.496	652.739	256.617		76925	26	2.388	877	
68229	22.285	86.122	36.490		76932	30	2.212	872	
68330	2.145	441.296	169.927		76935	10	823	303	
68460	16	4.132	1.522		76985	1.000	15.682	5.776	
					77411	2	162	64	
	2.416.555**	30.928.203**	12.003.454**		77421	1.678	11.042	4.532	
70001	30	420	189		77429	3.175	54.809	21.097	
70009	356	10.150	3.825		77443	8.264	166.917	66.638	
70099	145	145	54		77449	330	4.700	2.117	
71009	30	1.657	383		77480	2.335.042	1.120.523	432.933	
71400	314	1.528	575	36	77511	140	1.561	631	
71430	9.630	56.361	20.759	66	77513	62	23	23	
71550	153	274.139	11.645		77523	33	116	45	
71611	4	6.737	2.604		77531	35	12.644	5.154	
71615	42	2.581	1.169		77533	2	440	163	
71630	3.052	88.942	40.170		77570	4.301	91.938	36.276	
71699	265	6.103	2.251		77610	3	293	108	
71988	11	684	252		77660	125	5.620	2.108	
71999	3	3.684	1.357		77660	123	11.466	4.252	
72600	387	3.643	1.402		77680	4	252	93	
72899	48	2.284	840		77699	33	3.087	1.172	
72950	4	233	86		77703	134	1.266	466	
73116	2.976	4.967	2.082		77721	150	2.077	905	
73120	990	55.438	2.003		77734	2.793	18.900	7.763	
73142	13.192	58.047	21.491		77735	94	1.591	685	
73152	14.574	31.486	11.597		77739	4.016	48.964	19.109	
73153	17.302	39.918	14.703		77742	42	4.224	1.817	
73155	12.021	37.581	13.842		77743	20.923	198.817	73.229	
73166	5.284	19.818	8.029		77746	957	117.277	43.349	
73199	3.139	9.588	3.547		77748	4.100	188.602	67.835	
73499	34.903	45.983	17.650		77749	5.380	181.087	67.845	
73633	6.053	14.971	5.888		77751	4	27	12	
73641	37	1.303	480		77753	62	1.947	861	
73642	11	582	262		77745	1.423	6.069	2.516	
73645	48.196	47.006	17.608		77757	2	724	323	
73649	51.076	316.505	119.242		77801	12.086	42.310	16.766	
73699	10	597	220		77831	24.835	132.688	51.719	
73720	4	106	39		77849	14	269	99	
73867	7.211	21.296	7.844		77851	1	21	10	
74025	200	206	77		77875	45	1.289	564	
74099	109.340	30.185	11.607		77892	141	5.418	2.142	
74291	429.025	586.772	247.036		77909	2.785	6.717	2.715	
74299	33.104	66.940	28.392		77919	19	132	336	
74305	1.157	2.158	972		77929	814	97.777	5.047	
74320	29	683	29		77989	3	8	3	
74330	899	17.061	7.068		78199	29	1.075	396	
74399	4.563	9.714	3.716		78299	90	11.207	4.128	
74449	310	3.487	1.447		78399	95	3.275	1.206	
74510	5.624	40.701	16.180		78459	1.171	25.630	9.440	
74521	78.549	61.148	24.421		78462	21.425	158.393	62.039	
74523	1.490.371	1.038.803	482.207		78469	250	2.756	1.015	
74591	121.198	279.741	106.975		78504	18	2.539	935	
74597	3.463	11.389	4.195		78509	9	996	367	
74605	3.571	11.566	4.450		78519	42	3.078	1.135	
74630	6.124	28.522	11.437		78549	27	2.753	1.012	
74669	1.192	7.341	3.218		78559	3	17	652	
74699	2.079	27.383	12.322		78685	365	40.149	15.684	
74902	5.105	29.631	11.877		78689	240	11.137	4.102	
74968	2.465	24.440	10.448		78699	22	265	97	
74990	4.049	30.391	11.339		78759	1.188	24.665	9.025	
74920	4.445	29.212	13.116		78769	6	277	102	
74930	311	4.501	1.688		78950	216	1.673	613	
74950	15	104	47						
74964	1.324	445.422	183.412						
74996	1.500	1.938	873		80859	3	81	30	
75730	9	2.224	819		80910	34	1.326	447	
75790	28	7.402	2.726		82500	43	3.158	1.163	
75950		193	71	40	83070	1.495	105.697	38.931	82.596
76005	7.015	4.915	1.982		83231	106	5.063	1.884	
76011	25.613	26.002	10.071		83605	4	57	21	3
76012	50.000	63.436	23.365		83910	12	1.111	485	
76019	1.000	1.860	620		83960	120	7.088	2.611	314
76070	178.620	112.943	42.162		85105	761	31.207	11.521	
76071	79.103	39.958	15.900		85110	1.319	15.401	5.697	
76074	589.078	729.248	306.875		85120	31	5.710	2.101	
76079	650.971	391.761	151.671		85130	10.158	1.131.701	443.729	
76081	6.892	28.964	10.995		85140	462	31.695	11.670	10.691
76084	3.553	9.060	3.416		85150	80	136	50	
76089	500	924	416		85170	24	2.321	848	10
76091	249	973	359		85221	7	4.939	1.819	1
76093	10.708	22.698	8.685		85230	140	2.878	1.080	
76094	1.057	11.394	4.246		85239	5.101	17.766	26.435	
76097	10.347	13.037	4.802		85260	10.000	33.511	12.343	
76099	45.008	332.871	129.297		85262	126	2.978	1.095	
76102	4.750	1.803	812		85265	3.201	66.446	27.532	
76104	858.267	1.520.920	618.249		85268	13.742	72.769	28.780	
76106	7.105	40.412	18.220		85281	2.597	17.864	7.298	
76108	1.703.920	2.057.008	779.522		85285	23	3.049	1.123	
76111	4.542.000	2.681.333	1.078.818		85286	2.646	192.925	72.725	
76112	2.467.148	1.466.995	584.215		85440	1	249	113	
76131	26.320	22.292	8.779		85699	137	22.754	8.894	
76133	40.247	41.388	15.836		85719	3.209	40.529	18.188	
76134	1.448	7.051	2.751		85503	1.040	13.691	5.490	
76136	31.500	19.249	7.090		85507	24	415	183	
76139	437.763	346.253	138.185		85515	1	137	61	
76145	14.862	71.676	29.368		85520	763	93.428	36.670	
76151	70.633	332.380	146.981		85522	5	2	1	
76153	27.225	61.854	23.825		85524	1.822	29.127	11.165	
76155	466.125	428.022	164.586		85529	4.720	82.813	34.010	
76158	874.149	511.850	195.543		85530	4	364	136	
76189	504	3.910	1.440		85531	278	13.295	4.903	
76201	4	13.956	5.656	4.000	85536	1.001	40.446	16.750	
76330	4.492	38.344	14.123		85537	6	32.030	12.061	
76351	4.200	19.808	8.249		85538	70	3.364	1.259	
76360	800	5.881	2.386		85540	378	5.397	1.988	
76370	642	5.786	2.143		85551	9	350	158	
76378	50	943	356		85552	132	6.322	2.356	
76400	2.000	13.713	5.051		85560	717	49.223	19.281	
76440	2.4831	20.511	7.557		85571	36	2.445	903	
76450	1.607	9.288	3.401		85573	378	11.696	4.479	
76460	62.720	324.300	123.724						

VIII — IMPORTAÇÃO POR PAÍSES DE PROCEDENCIA, SEGUNDO AS MERCADORIAS — 1967

CÓDIGO DAS MERCADORIAS	QUANTIDADE Kg	VALOR A BORO NO BRASIL		OUTRAS UNIDADES	CÓDIGO DAS MERCADORIAS	QUANTIDADE Kg	VALOR A BORO NO BRASIL		OUTRAS UNIDADES
		Cr\$ 1.000	US \$				Cr\$ 1.000	US \$	
51744	350	990	366		53559	2.010	7.067	2.603	
51748	10	51	23		53560	29	158	59	
51752	150	1.294	505		53574	1	7	3	
51755	25	356	131		53576	4	54	20	
51758	69	934	419		53579	17.000	65.609	24.811	
51761	25	224	101		53603	450	3.100	1.178	
51764	150	9	4		53604	500	4.70	1.487	
51770	130	4.374	1.920		53610	50	212	86	
51773	5	92	34		53622	2	4	2	
51776	31	646	281		53625	20.000	25.830	11.604	
51789	82	1.587	652		53629	782	1.924	733	
51800	150	495	194		53631	500	4.862	1.931	
51801	300.860	156.461	65.513		53639	15	117	43	
51802	101	990	366		53640	2	8	2	
51803	10	147	54		53651	7	32	12	
51824	85	363	136		53694	7	185	74	
51840	185.010	182.271	69.678		53689	220	919	343	
51841	10	328	125		53682	150	757	298	
51844	1	285	105		53689	130	1.064	399	
51851	50	133	49		53689	4.700	14.488	5.510	
51863	30	258	95		53700	23.849	53.369	20.675	
51865	120	522	234		53702	25.142	64.455	25.757	
51869	221	2.416	980		53703	32	86	32	
51880	205	586	217		53706	1	73	33	
51889	2	13	6		53710	9.385	49.555	18.473	
51897	4	132	50		53719	95.742	239.475	94.681	
51910	15	1.761	643	15.000	53723	259	3.850	2.168	
51919	1	1.210	464	660	53729	371	14.235	5.278	
51949	9	351	143		53740	132	774	293	
51981	57	1.061	445		53754	5	122	45	
51982	349	1.781	660		53795	48.600	294.155	108.218	
51984	1	265	120		53798	1.385	33.010	12.400	
51992	219	1.221	464		53799	43.123	441.449	171.566	
51999	3	100	37		53760	495.580	135.932	50.078	
53025	50	314	123		53762	850	8.150	1.901	
53030	5	13	6		53766	8.000	65.411	24.612	
53036	5	65	24		53769	39.376	524.236	201.030	
53037	55.000	38.755	15.447		53773	8.115	23.544	9.244	
53038	12	33	15		53775	163.975	111.808	45.038	
53052	25	27	12		53779	5.082	40.700	15.121	
53053	790	695	313		53794	15	910	343	
53094	200	289	130		53797	1.536	30.470	11.659	
53055	14	124	56		53798	12.621	35.270	13.012	
53056	70	131	59		53799	9	26.668	9.657	
53058	3	79	29		53811	1.501	17.180	6.332	
53061	1	11	5		53819	1.601	40.978	15.250	
53079	2.296	3.040	1.311		53820		54	20	
53080	29	108	46		53899	250	7.038	2.592	
53090	79	29	29		53901	86	404	177	
53098	375	13.725	5.064		53902	7.300	23.637	8.728	
53099	195	3.008	1.115		53903	3	100	37	
53103	8	138	51		53909	31.938	66.927	26.065	
53107	63	594	222		53910	2	191	80	
53113	29	29	13		53912	6.942	16.894	6.323	
53116	20	100	37		53930	1	287	106	
53130	705	1.256	525		53934	2.802	14.846	5.540	
53134	50	575	213		53935	151	8.097	1.891	
53136	33.500	40.169	15.301		53936	744	11.091	4.996	
53137	100	249	92		53938	597	25.685	10.723	
53138	129.610	86.451	33.854		53940	170	22.380	8.973	
53139	14	246	95		53943	14.506	50.706	20.003	
53141	1	38	17		53947	1.525	2.822	1.244	
53143	3	117	43		53949	33.476	1.382.465	530.788	
53144	2	53	23		53960	6.642	172.087	65.206	
53160	35	210	83		53970	200	185	155	
53199	10	16.645	6.941		53972	50	109	40	
53202	23	231	92		53976	1	27	12	
53220	11	76	28		53979	2	773	285	
53230	200	3.266	1.203		53980	14.262	118.600	46.909	
53239		6	3		53982	5	18	8	
53240	10	92	38		53989	42	37.528	14.966	
53249	3.000	40.023	14.752		53991	2.025	13.906	5.122	
53256	24	102	40		53992	99.900	135.614	49.950	
53269	211	48.130	18.391		53999		123	45	
53279		41	15		54007	100	5.962	2.196	
53289		117	43		54077	1	8	3	
53329	112	837	339		54082	30	1.246	459	
53330	109.532	69.813	25.716		54090	1	11	5	
53332	91	546	226		54092	140	4.518	1.664	
53339	1.275	16.225	6.249		54094	1	11.281	4.155	1.500
53360	250	3.293	1.213		54095	4	9.021	3.323	4.350
53369		11	5		54099	19	9.824	3.635	19.810
53399	20	41	15		54201	7.507	42.055	15.693	
53400	100	825	335		54220	5	2.579	950	
53402	7.005	8.425	3.574		54223	5	377	170	
53403	500	1.716	773		54225	5	80.596	31.757	4.500
53404	1.103	5.838	2.208		54229	501	11.174	4.116	
53408	70	304	129		54240	5	5.836	2.150	
53410	16	175	68		54280	35	3.987	1.463	
53416	35	155	65		54290	7.550	60.064	24.370	
53420	20	76	28		54299	300	7.754	2.956	
53432	14	118	46		54310	2	4.380	1.618	2.000
53439	338	21.401	8.648		54312	54	66.015	24.315	54.000
53440	75	353	139		54313	4	6.788	2.644	4.500
53441	10	366	155		54315	37	284.925	113.947	36.410
53442	10	7	27		54333	1	2.290	516	
53443	19.995	10.901	4.933		54384	2	16.740	6.200	2.000
53444	5	19	7		54359	2	9.340	3.440	2.000
53460	50	284	128		54360	6	14.906	5.490	6.000
53461	1.134.710	1.083.998	413.249		54369	3	18.328	6.992	3.100
53469	16.011	11.556	4.482		54400	20.565	1.394.369	584.518	
53472	122.590	229.329	86.826		54403	6.483	699.291	264.782	
53473	53.200	75.095	31.994		54490	3.486	1.734.168	664.504	
53481	30	131	55		54559	121	36.146	14.546	
53486	5	133	60		54599	2	2.256	831	
53499	9.836	38.416	14.811		54706	40	591	219	
53500	2	14	5		54709	1	43.488	16.507	2.855
53507	25	11.913	4.388		54772	10	2.700	1.000	
53508	26.220	33.077	12.183		54799	17	3.008	1.108	
53511	27	106	39		54909	8	7.684	3.037	
53513	191	651	262		53999	201	5.362	1.967	
53517	17.640	18.514	6.819		59400	151	46.744	15.042	
53518	87	780	294		53559	50.244	562.242	215.220	
53519	173	131.645	49.656		53699	4	2.386	879	
53529	1.300	95.267	37.713		53899	5	168	62	
53535	37	171	67		53900	40	782	287	
53539	70.020	79.314	30.745		56010	2.600	9.170	3.381	
53549		22	8		56045	10	630	284	

VIII — IMPORTAÇÃO POR PAÍSES DE PROCEDÊNCIA, SEGUNDO AS MERCADORIAS — 1967

CÓDIGO DAS MERCADORIAS	QUANTIDADE Kg	VALDR A BORDO ND BRASIL		OUTRAS UNIDADES	CÓDIGO DAS MERCADORIAS	QUANTIDADE Kg	VALDR A BORDO ND BRASIL		OUTRAS UNIDADES
		Cr\$ 1.000	US \$				Cr\$ 1.000	US \$	
56099	62	5.974	2.472		61120	249.904	1.552.351	671.764	
56150	10.320	30.463	13.430		61401	1.695	15.464	5.923	18
56160	3.120	12.155	4.477		61445	442	4.214	1.554	
56300	5.378	30.073	11.077		61480	170.585	1.458.567	613.115	2
56310	236	1.420	523		61901	1.214.119	3.907.145	1.459.932	
56399	7.160	19.391	7.921		61909	6.407	35.179	15.825	
57010	66.391.287	7.235.178	2.732.985		61999	1.074	4.476	1.796	
57055	2.000	4.271	1.827		62049	1.184	7.143	896	
57060	4.022.150	1.152.191	424.379		62400	67	278	359	
57110	50	255	94		62421	6.640	79.159	30.078	
58000	10.000	9.930	4.473		62425	340	10.307	2.070	
58050	30.240	35.844	13.139		62449	425	4.462	1.648	
58060	7.500	18.827	6.111		63110	1.555	21.468	4.432	
58070		91	41		63120	687.942	1.484.484	546.772	
58200	200	255	94		63160	85.486	259.521	95.917	
58240	615.113	757.525	286.894		63170	2.659	10.307	11.404	
58255	20.702	25.190	9.278		63199	560	9.033	3.451	
58260	1.869.801	1.317.516	530.901		63300	59.317	168.202	61.953	3
58280	43.500	85.564	34.395		63310	6.460	18.666	7.586	67
58290	36.171	34.175	14.689		63360	76.734	304.147	115.088	33
58400	2.050	5.718	2.313		63380	323	1.772	973	
58471	16.788	109.446	41.255		63399	35.126	94.422	35.597	17
58480	2.000	5.033	2.267		63600	12.520	12.520	46.947	
58499	912	5.281	1.977		63611	2.000	7.504	3.480	
59220	746	2.503	1.033		63615	41.029	174.929	73.125	
59240	21.300	138.017	49.743		63640	3.342	24.736	12.418	
59370		76	28		63650	10.439	102.850	48.483	
59400	1	62	23		63800	8.300	50.586	19.110	
59482	5	44	20		63861	98	1.266	464	
59735	5	199	76		63863	1.112	40.268	15.510	
59900	2.050	5.992	2.207		63866	366	1.735	741	
59906	3	671	304		63869	131	3.260	1.199	
59910	20	80	34		63899	50.649	428.843	159.504	
59918	60	699	315		64000	92.443	289.415	109.062	11
59939	1	62	23		64019	88.156	285.500	93.144	10
59940	10.080	6.610	2.678		64030	36.342	258.924	93.348	
59945	4.000	19.392	7.177		64030	74.937	324.335	130.368	9
59937	1.600	5.481	2.056		64060	41.692	304.378	114.537	10
59968	1.334.160	2.161.653	867.147		64070	39.706	381.679	141.650	16
59989	1	97	44		64200	139.497	793.859	333.163	72
59992	1	24	11		64210	202.819	8.999	12.532	21
59999	81.097	173.096	69.633		64280	3.732	31.573	11.629	2
	85.666.975**	27.933.807**	10.760.106**		64299	36.600	256.182	94.458	2
60000	561.996	2.346.631	864.321		64400	29.599	198.851	71.768	
60005	67	1.762	649		64499	9.942	126.258	47.692	
60010	135.380	1.301.733	493.912		64810	205	885	399	
60030	9.090	107.797	40.291		64820	228	4.652	2.100	
60040	21.625	211.559	77.422		64830	2.916	51.863	21.286	
60050	1.536	18.004	5.834		64890	53.214	489.849	191.729	
60061	1	54	20		64900	6.679	62.385	25.927	
60103	2.570	338.032	129.718		64960	5.163	51.200	18.957	
60108	17.063	1.282.312	503.500		64980	832.174	4.476.558	1.648.827	
60158		35	12		64990	255.223	951.588	350.493	
60161	3.882	248.677	89.755		66200	74.240	503.617	225.562	
60165	10	1.140	419		66210	12.967	152.578	59.980	
60166	106	10.423	3.818		66349	6.195	32.613	14.638	
60171	8.124	322.595	125.454		66350	3.110	10.211	3.761	
60175	1.238	143.783	52.992		66370	119.395	649.108	239.860	
60180	30	40.975	14.975	278	66401	5.484	59.317	23.800	6
60185	1	1.390	626	1	66403	5.000	35.708	14.152	1
60186	30	5.445	2.100	236	66404	10.981	70.268	29.975	6
60188	14	930	403	29	66408	476.867	4.76.867	195.039	26
60189	74	16	7	2	66410	127.321	719.287	287.406	26
60220	75	3.478	1.281	7	66415	39.880	255.100	97.478	20
60261	1.430	23.490	8.661	35	66419	45.202	383.334	143.238	21
60262	2.600	39.539	14.563	1	66430	13.314	240.693	89.707	9
60267	469	97.229	37.979	291	66441	13.990	203.726	75.037	5
60269	3.109	57.239	24.739		66443	4.581	65.982	27.402	7
60270	2.576	70.677	29.347		66445	14.879	917.338	487.330	72
60301	2	168	61		66448	6.868	51.397	21.653	
60319	14.614	98.831	38.021		66449	3.561	33.733	12.821	7
60331	59	829	323		66459	18.197	148.517	64.980	
60336	13	173	64		66460	62.009	914.359	366.851	
60337	13	40.975	14.975		66480	3.688	50.537	18.614	
60339	4	46	17		66489	62.512	64.558	8.218	
60399	1	10.248	4.408		66500	1.392	37.501	13.842	
60400	426	1.140	4.308		66601	5.416	15.476	5.700	
60464	1.160	52.533	19.314	2.244	66610	17.526	185.436	74.730	
60480	82	915	337		66620	242	6.496	2.653	
60560	36	2.173	804		66699	24.447	261.624	96.362	
60600	232	7.850	3.129		66710	1.002	84.139	32.974	
60607	1.702	33.058	12.385		66730	155.718	1.506.141	558.213	
60635	1.150	6.054	2.727		66750	92.079	922.748	349.975	
60630	6	1.074	620		66781	31	3.172	1.168	
60660	2	435	162		66785	5.794	12.736	5.537	
60665	99	3.187	1.174		66789	199	4.413	1.988	
60699	1.233	77.314	30.353		66940	760	14.002	6.307	
60817	1	65	24		66999	218.131	1.424.747	925.876	
60819	5	6.565	2.683		67190	762	12.204	4.500	
60829	20.816	138.309	49.849		67200	9.409	9.409	3.632	
60839	17	237	98		67300	53	1.090	402	
60891	483.634	491.428	221.364		67330	2.641	26.295	9.694	
60843	2.651	26.204	11.811		67360	24.037	125.191	49.725	12
60849	12.387	67.982	24.982		67361	29.539	127.255	48.334	3.537
60853	17	326	147		67380	1.913	58.303	21.886	
60854	1.999	19.422	7.169		67389	46.430	301.758	112.816	14
60875	323	2.868	1.139		67405	240	1.981	893	
60881	1	1	4		67420	1.735	69.025	25.317	
60889	416	9.186	3.501		67440	6.550	7.122	3.023	
60891	2.437	20.321	8.198		67499	4.456	106.947	41.797	
60899	637.395	2.928.834	1.087.449		67540	25	5.095	1.884	
60903	313.573	1.083.100	402.046		67601	95.477	1.263.955	481.878	P.192
60906	59	1.690	630		67608	2.332	50.381	20.057	
60927	1.373	17.219	7.404		67610	33.48	634.668	265.510	4.297
60960	63	2.326	928		67611	76.072	3.028.468	1.145.878	5.294
60962	368	14.749	5.774		67615	87.817	3.825.461	1.442.270	1.250
60963	9.326	436.207	176.909		67620	14	546	201	1
60964	16.278	126.674	52.182		67639	38	892	325	1
60965	3	3	1		67640	5.602	157.119	65.864	24
60966	42	3.846	1.446		67645	776	22.757	8.382	
60967	34.794	27.800	10.763		67648	1.015	46.867	21.097	
60968	80.526	739.382	274.821		67651	1.008	14.571	5.946	
60969	515.478	4.805.990	1.800.748		67659	4.128	39.048	14.007	
60981	2.095	79.466	29.557		67680	2.308	134.870	53.405	
60982	225.342	156.353	57.902		67801	364.138	2.471.555	984.934	
60984	2.383	23.587	9.194		67802	85.890	383.368	150.957	
					67812	11.946	80.714	32.016	

CÓDIGO DAS MERCADORIAS	QUANTIDADE Kg	VALOR À BORDO NO BRASIL		DUTRAS UNIDADES	CÓDIGO DAS MERCADORIAS	QUANTIDADE Kg	VALOR À BORDO NO BRASIL		DUTRAS UNIDADES
		Cr\$ 1.000	US \$				Cr\$ 1.000	US \$	
51299	35.000	24.470	9.250		60000	30.297	302.079	115.424	
51303	1.000	2.506	923		60003	3.760	82.384	30.344	
51344	735.000	790.832	309.606		60005	8.350	94.548	37.013	
51356	256.000	289.740	111.230		60010	11.405	160.613	66.337	
51349	1	1.252			60030	180	5.703	2.351	
51510	785.480	207.850	82.411		60040	83	1.680	664	
51561	9.200	13.488	4.968		60050	9	2.313	852	
51581	100	937	345		60103	737	35.282	13.287	
51746	1.000	1.883	850		60104	426	5.513	2.176	
51770	20.626	20.626	7.485		60121	99	2.919	1.075	19
51841	7.000	9.646	4.349		60125	3.979	88.807	32.710	1.539
51869	2.000	9.184	3.720		60126	4.144	118.934	43.755	4.669
51889	350	491	181		60127	1.015	20.574	7.578	404
51970	1.590	4.901	1.805		60158	29.600	286.401	106.048	
51984	150	15.480	216		60161	3.926	127.628	47.225	
53130	1.100	2.255	865		60165	1.876	51.614	18.779	
53134	14.158	61.017	23.744		60166	13.482	274.967	107.439	
53139	3.420	7.092	2.612		60167	3.194	44.053	17.210	
53143	6.640	166.863	61.726		60171	6.164	95.345	36.221	
53230	500	10.181	3.750		60180	60.132	2.288.177	859.217	2.754.409
53235	1	187	54		60181	163	14.461	6.520	5
53261	6.105	29.790	12.044		60182	12	2.238	1.008	24
53439	4.100	26.637	10.419		60184	173	1.558	576	58
53444	220.000	307.422	121.594		60185	560	2.829	1.250	112
53499	1.050	9.412	3.648		60186	5.726	1.161.614	455.572	3.541.919
53508	4.806	4.806	2.187		60188	16	9.678	3.644	340
53559	408	2.199	810		60189		870	341	20
53579	4.900	41.540	15.901		60200	3	141	52	
53689	10	1.358	500		60210	246	12.101	5.441	
53700	5.000	6.380	2.350		60211	4.117	62.330	28.096	
53710	4.900	15.138	5.616		60262	887	17.478	7.790	8
53719	25.232	68.106	25.941		60264	20	1.534	565	1
53763	337.976	718.639	280.964		60266	85	7.613	2.804	10
53765	90.950	469.517	177.682		60268	24	1.186	437	
53758	56.128	416.160	164.614		60301	211	2.011	95	
53759	15.819	165.498	62.497		60319	213	3.864	1.465	
53764	3.000	19.141	7.050		60331	7.467	35.571	14.800	
53769	3.061	88.295	10.441		60336	679	2.869	1.271	
53770	93.637	389.466	149.959		60337	10.896	188.505	76.823	
53779	3.436	58.771	22.571		60339	1.158	6.589	2.687	
53798	1.000	3.823	1.722		60391	931	28.973	10.687	
53799	113.898	216.588	85.868		60399	52.137	295.273	115.761	
53811	90.321	416.984	164.019		60400	3.445	57.806	23.336	
53819	7.235	36.155	13.317		60425	911	9.139	3.366	177
53820	5	1.167	430		60499	136	1.544	443	
53899	1.500	13.986	6.300		60540	105	12.652	5.019	
53909	4.200	56.318	20.748		60600	21.140	139.422	60.201	
53919	500	977	360		60605	102	1.756	791	
53935	50	698	257		60607	30.524	754.662	306.325	
53936	74.650	908.041	352.588		60610	25	273	123	
53940	9.400	84.314	31.660		60640	65	3.513	1.294	
53945	4.200	4.200	62.400		60650	35	3.507	1.292	
53946	150.000	148.740	62.400		60680	35	1.089	401	
53949	11.609	99.323	40.967		60690	80	3.158	1.163	
53960	400	11.512	4.455		60699	1.770	145.426	62.174	
53970	127.000	111.932	42.011		60800	15.785	144.078	54.129	
53986	10.500	118.194	44.162		60802	10	916	338	
53989	10	456	166		60804	356	4.977	1.857	
53991	855	13.037	4.992		60806	3.117	19.709	7.534	
53992	205.050	232.055	104.075		60812	467	12.235	5.208	
53999	210	33.351	12.284		60814	11.708	58.631	21.630	
54020	50	11.403	4.200		60817	606	19.704	4.829	
54021	1.852	48.752	18.352		60818	1.576	83.930	33.109	
54221	100	4.612	1.499		60819	35.673	561.574	217.745	
54222	2.150	47.551	18.108		60829	279	5.620	2.237	
54223	245	13.259	4.978		60839	4	135	61	
54229	355	24.226	9.114		60843	60.150	102.768	46.292	
54240	27.150	253.464	97.305		60853	5.736	40.792	16.550	
54290	500	527	195		60854	524	5.824	2.145	
54340	200	11.988	5.400		60875	38	2.103	779	
54450	200	23.284	8.576		60889	311	3.402	1.531	
54490	1.796	311.042	115.500		60891	1.946	6.891	2.687	
54495	500	6.259	2.436		60892	16.061	29.226	13.011	
54709	1.231	55.928	20.499	1.230.000	60899	100	1.067	393	
54740	90	4.329	1.950		60907	1.384	24.581	10.421	
54765	555	25.835	10.278		60960	2.246	94.113	36.799	
54799	171	10.147	4.090		60962	235	6.907	2.621	
54820	206	3.450	1.426		60967	288	6.434	2.831	
54841	200	4.063	1.603		60968	3.330	50.383	19.574	
54963	840	10.178	3.948		60966	377	44.839	17.327	
55310	10	1.262	465		60968	1.520	36.290	13.537	
55399	32	3.008	1.108		60969	13.367	228.731	90.886	
55519	42.430	402.059	156.720		60981	1.036	87.541	35.072	
55699	1	16	6		60982	3.693.962	4.441.355	1.752.600	
58720	1.000	6.095	2.245		60984	188.934	313.413	116.467	
58805	9.749	32.797	12.416		60986	25	1.051	387	
58859	449	5.931	2.188		60999	50	980	361	
58870	991	2.773	1.026		61120	1.561	112.103	50.503	1
58300	506	5.620	2.070		61401	190	1.591	586	
58359	128	4.151	1.529		61445	200	839	309	2
58599	384	5.414	1.484		61461	567.611	2.197.906	919.724	266
58799	2.510	7.953	3.001		61465	3.110	11.275	5.096	7
58820	3.000	13.439	4.950		61480	48.372	461.184	179.030	
57020	60.000	16.170	6.036		62001	1.700	2.850	1.284	1
57060	470.000	137.361	51.277		62080	18.621	104.545	47.132	
57210	1.177.021	196.244	78.847		62210	1.400	8.170	3.680	20
57222	350.000	98.813	36.395		62280	2.244	37.339	16.614	
57980	125.000	39.843	14.675		63000	1.927	6.386	2.352	
58050	141	1.824	713		63100	631	800	3.011	
58200	2.000	4.453	1.640		63120	25	1.466	626	
58240	1.497.100	14.144.221	603.430		63160	576	9.628	3.546	
58250	10.000	7.786	2.869		63170	7.324	62.211	26.352	
58265	3.000	4.959	1.823		63190	896	10.999	4.734	
58266	137.197	311.270	121.610		63300	361	3.071	1.113	
58280	12.710	26.527	9.848		63300	369.680	1.035.038	461.182	16
58299	18.835	51.464	21.010		63360	29.963	106.834	39.604	3
58440	33	162	62		63380	27.821	120.750	49.991	
58471	52.314	319.083	124.803		63399	21.230	75.523	27.817	14
59240	26.320	100.652	37.072		63540	4.230	4.181	1.549	
59260	5.000	6.921	2.544		63615	9.072	19.702	7.683	
59430	8.440	51.717	20.462		63650	5.910	8.864	3.265	
59440	2.625	6.557	2.415		63863	3.948	80.172	32.471	
59445	600	1.662	612		63866	11.341	140.422	56.693	
59906	1.000	5.292	1.960		63899	6.301	166.449	72.010	
59925	500	2.416	900		64000	28.000	153.859	56.670	8
59933	60.000	30.571	11.240		64019	46.091	355.239	130.939	25
59999	16.032	90.300	34.190		64050	67.320	347.058	127.830	10

7.883.389** 11.458.736** 4.514.335**

CÓDIGO DAS MERCADORIAS	QUANTIDADE Kg	VALDR A BORDO ND BRÁSIL		OUTRAS UNIDADES	CÓDIGO DAS MERCADORIAS	QUANTIDADE Kg	VALOR A BORDO ND BRÁSIL		OUTRAS UNIDADES
		Cr\$ 1.000	US \$				Cr\$ 1.000	US \$	
64070	14.594	143.554	53.227	20	74299	185	3.594	1.617	
64200	21.264	198.987	76.889	954	74399	82	6.24	2.30	
64280	485	5.289	1.923	1	74499	1.100	6.494	2.392	
64299	19.205	63.264	23.074	430	74600	702	2.979	1.107	
64499	1.030	6.198	2.793		74503	560	4.07	1.13	
64810	13	187	69		74505	50	542	200	
64820	905	16.591	6.222		74510	3.171	14.312	5.910	
64830	15.846	141.868	56.253		74523	60.091	55.899	20.581	
64840	9.032	62.600	23.074		74550	14	559	208	
64850	187	12.765	4.837		74591	14	57	21	
64899	23.914	277.660	107.467		74597	505	1.914	705	
66100	1.795	9.312	3.449		74645	22.746	64.251	25.038	
66120	16	149	22		74689	150	1.851	749	
66180	4.834	80.708	29.727		74693	210	68	284	
66200	3.264	26.568	9.840		74699	980	7.268	3.141	
66210	31.646	244.639	94.950		74759	32	99	14	
66350	48	684	308		74780	28.228	107.882	36.779	
66370	140	1.100	408		74870	601	8.570	4.236	
66401	52.278	383.019	156.940	12	74908	10	175	575	
66408	38.272	228.033	85.130	17	74909	124	1.231	507	
66410	52.991	233.708	90.657	7	74920	440	11.593	4.270	
66430	4.941	29.689	12.571	16	74930	728	2.639	1.178	
66485	460	3.787	1.395	2	74948	7	1.398	514	
66445	13.556	121.876	44.890	14	75790	1.436	33.334	12.275	
66448	7	922	386		75800	1	407	150	
66459	5.742	32.922	12.126		76008	46.500	28.379	10.793	1.300
66460	805.774	1.080.300	473.276		76011	17.590	17.484	6.440	
66499	1.302	5.401	3.021		76016	20.000	12.206	4.646	
66601	200	1.245	461		76045	1.019.773	521.432	192.056	
66620	500	7.239	2.672		76061	799.418	349.035	130.830	
66730	120	1.909	703		76065	63.914	38.163	14.072	
66750	7.986	133.213	52.706		76070	546.879	299.388	118.988	
66781	1.111	5.401	3.021		76071	946.672	489.872	195.019	
66785	22.903	39.094	15.080		76073	190.636	94.851	39.226	
66999	105.951	462.576	171.243		76074	150.001	159.159	68.953	
67200	108	526	237		76078	27.000	13.322	6.001	
67260	227	10.263	3.780		76079	1.872.355	1.115.478	458.184	
67300	500	2.055	755		76082	224.020	105.834	39.620	
67330	61	1.154	520		76083	5.650	4.866	2.192	
67360	11.056	66.681	24.646	25	76084	3.950	6.137	2.574	
67388	15	60	243		76089	2.000	1.734	781	
67420	17.816	232.994	91.003		76094	368.320	524.287	224.493	
67440	46	6.272	3.021		76095	280.720	199.200	79.050	
67499	382	6.278	3.247		76099	9.595	20.971	7.724	
67601	1.942	29.773	10.966	321	76100	82.818	32.337	12.013	
67605	26	815	300	3	76102	24.295.703	9.978.194	4.065.012	
67610	6.063	190.849	72.267	1.351	76104	2.816.166	5.555.076	2.213.649	
67611	3.814	231.179	86.146	1	76108	1.996.938	2.213.133	5.173	
67640	4.934	244.760	104.894	19	76111	6.582.675	4.022.328	1.502.679	
67645	58.019	5.754.862	2.242.095		76112	4.767.127	2.837.519	1.094.156	
67648	2.580	100.536	43.824		76116	696.399	369.133	151.655	
67651	2.875	41.127	15.246	64	76119	2.439.557	1.370.279	514.373	
67661	376	5.163	1.831		76125	28.802	14.697	6.200	
67663	5.123	38.320	15.216		76133	483.855	280.825	116.674	
67680	196	3.016	1.111		76134	70.626	148.499	56.714	
67699	1.280	10.322	3.802	2.000	76136	2.606.405	1.839.826	703.836	
67801	461.822	2.566.152	1.012.093		76139	369.966	299.813	124.254	
67802	39.128	225.866	86.828		76145	10.124	46.369	17.12	
67812	26	1.334	524		76151	27.280	121.386	50.197	
67819	874.438	1.113.040	420.587		76153	456.164	459.403	177.881	
67821	1.050	26.424	10.334		76158	19.074	48.881	19.468	
67825	884	9.841	3.927		76161	28.216	16.030	5.904	
67834	1.485	28.905	11.262		76167	64	975	439	
67836	3.225	22.990	8.468		76360	923	3.623	1.632	
67895	40.714	238.766	91.101		76370	110	2.630	1.190	
67899	17	3.912	1.441		76378	3	397	160	
67903	27.359	299.869	121.066		76440	574	18.193	7.263	
67904	57.459	799.273	318.990	2.483	76450	7.835	160.981	61.430	
67905	809	45.512	17.963		76470	424	23.944	8.819	
67908	13.059	334.938	135.224		76478	79	5.799	2.136	
67911	220	2.025	746		76480	162	561	254	
67914	8.704	7.990	3.599		76500	670.000	896.121	330.063	
67919	4.323	63.223	23.625		76501	200	1.461	538	
67920	105	730	329		76545	1.094	22.574	8.583	
67925	3.452	22.647	8.942		76550	1.300	20.095	7.436	
67968	110	6.800	2.981		76800	1.481	9.146	4.120	
67971	34.220	53.238	23.981		76932	1	222	100	
67975	12.442	20.292	7.474		76935	12	722	266	
67976	14	1.724	635		76960	6.000	26.289	11.069	
67985	5.634	26.309	9.690		76966	10.000	17.794	6.554	
67990	950	9.599	4.340		76969	20.000	28.824	13.030	
67999	5.015	45.147	17.203		77411	150.299	155.949	59.351	
68071	11.774	37.440	16.885		77421	682	15.935	6.710	
68085	2.838.092	1.876.581	752.659	12	77429	5	90	176	
68101	3.240	16.981	6.254	3	77463	92	937	345	
68181	505	2.233	1.006		77449	153	2.499	605	
68139	15.680	30.549	13.770	1	77501	5.500	3.255	1.422	
68179	2.529	14.431	5.315	28	77511	8.245	46.987	17.375	
68229	39.661	142.225	58.229		77521	6.949	37.607	14.395	
					77523	2	36	16	
	11.544.560**	38.494.231**	15.228.994**		77531	590	4.352	1.744	
					77533	306	2.697	1.002	
70001	26	2.844	1.055		77541	3.223	52.912	19.489	
70099	22	8	8		77549	1.993	6.473	2.384	
71299	20	1.105	458		77549	285	1.784	657	
71580	1.575	37.129	14.597		77570	2.455	24.301	9.420	
71599	1.532	20.532	7.415		77609	201	2.895	952	
71611	31	3.850	1.420		77610	771	14.908	5.491	
71630	111	2.153	794		77625	60	6.646	2.448	
71699	676	8.601	3.172		77640	10.677	48.447	19.297	
71999	267	5.279	1.600		77650	107	1.447	533	
72600	67	3.312	1.220		77655	80	1.911	704	
72699	83	1.800	663		77680	9.571	100.735	37.948	
72899	22	937	422		77699	1.150	9.596	3.547	
72950	1	4	2		77702	656	4.454	1.688	
72999	1	95	3		77703	1.800	9.346	4.300	
73143	400	2.895	1.304		77705	139	343	143	
73199	4.036	9.364	3.449		77719	1.186	3.901	1.464	
73222	24.950	25.507	9.789		77721	15.704	73.012	29.285	
73263	180	3.062	1.229		77725	27.918	131.290	53.910	
73641	67	1.614	67		77727	731	1.497	790	
73649	432	1.586	603		77728	2.382	3.486	1.360	
73699	300	2.764	1.018		77731	381	13.790	5.322	
73740	818	3.589	1.322		77732	2.265	3.973	1.663	
73822	519	1.551	571		77733	14.691	52.310	22.375	
73899	31	312	115		77734	32.354	82.429	32.999	
74291	165.677	101.527	45.733		77735	12.370	63.530	25.429	

CÓDIGO DAS MERCADORIAS	QUANTIDADE Kg	VALOR A BDRDO NO BRASIL		DUTRAS UNIDADES	CÓDIGO DAS MERCADORIAS	QUANTIDADE Kg	VALOR A BDRDO NO BRASIL		DUTRAS UNIDADES
		Cr\$ 1.000	US \$				Cr\$ 1.000	US \$	
MARRCOS									
23910	29.025.000	1.298.614	507.664		89182	1.264	16.177	67.689	6.140
					89184	161	19.771	7.282	
					8918		196	84	
	29.025.000**	1.298.614**	507.664**		89204	52.902	55.157	334.129	
					89220	1.071	5.302	2.562	
47441	21.875	12.891	4.748		89294	124	2.140	907	
					89942	24	404	182	
	21.875**	12.891**	4.748**						
57222	3.090.000	476.608	214.688		99000	15.651	96.937	55.704	
					99100	119	719	265	
	3.090.000**	476.608**	214.688**		99200	2.607	13.480	6.070	
					99299	1.253	1.753	666	
TOTAL	32.136.875T	1.788.113T	727.100T						
						19.631**	115.889**	42.705**	
MEXICO									
20999	22	13.708	6.175		TOTAL	106.892.712T	46.143.447T	17.898.272T	
22759	9.152	23.861	9.376						
22847	8.207	11.639	4.389						
23520	151.050	53.637	22.097		56799	2.041	4.704	1.734	
26674	5.000	14.047	5.174						
26678	80.400	178.583	75.151						
26950	42.130	72.484	32.680		TOTAL	2.041T	4.704**	1.730**	
	297.961**	367.959**	155.042**						
40300	8.400	9.953	3.676	8.400					
44300	57.053.331	10.943.751	4.030.847						
45280	4.400	4.692	1.728		22865	7.112	17.411	6.420	
45280	68.830	94.783	34.911		28100	616.555.202	23.694.562	9.138.952	4.537.016
45430	15.739	53.339	21.122						
46521	75.023	132.159	51.007			616.562.314**	23.711.973**	9.145.372**	
47020	7.825.140	3.136.700	1.412.928						
47200	391.600	267.758	119.302		TOTAL	616.562.314T	23.711.973T	9.145.372T	
47434	649.920	1.525.855	562.307						
47511	5.292	24.783	10.383						
	66.097.669**	16.193.773**	6.248.211**						
53120	506.722	384.725	142.988		20961	3.781	8.195	3.035	
53187	23.908	897.132	346.294		22912	297.300	123.142	48.283	
53187	528.335	404.255	154.612		22917	196.600	104.524	38.499	
53169	3.999	85.890	34.127		42171	30.916	37.121	14.295	
51430	8.247.344	1.081.753	435.406		32399	9.839	4.748	1.924	
51445	698.450	701.205	271.389		23471	29.535	14.273	5.257	
51878	10.500	30.330	4.053		27014	76.100	52.161	22.167	
53030	2.996.983	778.958	284.909		27019	286.389	213.813	83.688	
53037	5.193.471	2.309.854	863.434						
53473	70.000	131.508	50.574						
53519	13	340.837	128.495		42103	15.219.889	30.572.567	12.191.934	
54310	2	1.578	711	1.500	42169	17.588	11.307	4.311	
54314		29.005	10.707	520	42171	30.916	37.121	14.295	
54315		222.854	85.929	1.375	42208	4.000	3.019	1.340	
54352	6	17.031	6.273	5.400	42400	126	1.078	397	
54353	2	14.021	5.282	1.710	42471	623	3.545	1.306	
54354	33	92.624	34.670	33.400	42475	1.757	7.056	2.599	
54355		402	146	500	42492	2	21	8	
54359	2	30.740	12.769	1.690	43250	500	3.346	1.233	
54369	71	33.275	12.734	70.350	47350	567	213	96	
54490	11	26.105	9.615		48970	5.000	957	431	
55559	500	6.459	2.379		48999	5.000	979	441	
55615	25.000	13.046	4.606						
58040	23.569	87.695	35.583			15.286.672**	30.641.282**	12.218.437**	
58240	95	3.266	1.203						
58299	50	244	90		51131	124.827	104.291	43.560	
58499	4.347	19.236	7.085		51356	10.000	14.175	5.221	
59550		3.958	1.438		51369	8.000	25.890	11.066	
59610	5.214.139	3.046.296	1.180.744		51615	2.000	2.834	1.044	
59906	56.296	22.153	8.167		51789	1.300	10.200	4.063	
59999	900	1.474	598		51879	34.580	7.319	2.923	
	23.608.602**	10.817.573**	4.139.398**		51970	363.400	377.129	147.920	
60010	6	98	44		51984	145.600	137.359	54.228	
60121	4	144	53	2	53105	25.000	23.661	8.715	
60180	4.526	185.305	68.252	117.750	53115	1.000	1.661	748	
60186	1.244	380.418	140.144	1.220.150	53432	200	235	106	
60464	166	13.399	6.038		53760	3.408.140	858.198	326.728	
60600	80.617	717.000	322.973	550	53775	2.041	1.403	632	
60802	174	22.580	8.317		53797	62.034	49.425	19.099	
60981	863	33.384	13.354		53960	25.000	5.546	2.498	
60982	724.814	1.017.689	385.638		54902	6	915	337	
63899		163	60		54908	215	7.482	3.038	
66350	6.800	39.562	17.861		58559	302	10.872	4.910	
67601	2.750	88.827	32.717	125	56150	6.448	21.535	7.932	
67999	252	84.257	31.034		56160	4.992	17.126	6.321	
68101	5.032	57.259	14.981		57060	3.085.180	740.741	299.420	
68444	226.520	814.500	300.000		58260	511.000	351.919	140.014	
	1.053.768**	3.454.585**	1.341.466**		59260	33.004	108.769	40.662	
74591	158.049	342.915	129.692		59440	684	8.463	3.117	
74605	551	1.051	387		59677	35.000	37.705	13.899	
76145	190	18.774	6.915		59972	11.931	44.741	18.276	
76185	78.828	43.506	17.242		59986	658.117	227.479	83.766	
76201	7.645	855.852	352.139		59997	19.500	12.598	4.640	
76339	7.500	7.500	2.811		59999	2.625	16.058	6.494	
76400	4.691.943	3.073.312	1.262.241						
76700	10.722.197	8.357.261	3.218.764		60103	149	12.057	4.441	
76970	8.654	214.493	86.218		60106	36	3.182	1.172	
76975	50	1.393	513		60108	11	3.475	1.280	
76980	42.184	595.644	234.117		60161	997	59.060	22.443	
76985	600	9.480	3.402		60171	3	25	9	
77443	15.256	270.184	105.875		60264	96	9.388	3.458	
77449	3.546	60.344	26.063		60319	21	2.183	804	
77549	70	1.520	560		60380	163	3.600	1.326	
	15.730.076**	13.853.379**	5.447.029**		60560	6	439	194	
85285	=	934	344		60843	231	1.178	531	
85286	1.331	112.582	43.403		60960	17.356	194.945	86.091	
85299	1.162	13.724	5.055		60981	1.104	9.503	4.185	
85571	419	37.451	14.573		61480	100	3.181	1.179	
87350	139	7.857	3.539		63110	27.955	115.455	42.525	
89181	12.420	106.604	45.494	60	63300	27.100	124.517	44.155	
					63399	16.000	74.022	27.264	
					63899	900	24.011	8.444	
					66700	1.920	14.139	5.212	
					66999	17.138	167.689	61.764	

VIII — IMPORTAÇÃO POR PAÍSES DE PROCEDÊNCIA, SEGUNDO AS MERCADORIAS — 1967

CÓDIGO DAS MERCADORIAS	QUANTIDADE Kg	VALOR A BORDO NO BRASIL		OUTRAS UNIDADES	CÓDIGO DAS MERCADORIAS	QUANTIDADE Kg	VALOR A BORDO NO BRASIL		OUTRAS UNIDADES
		Cr\$ 1.000	US \$				Cr\$ 1.000	US \$	
67360	50	464	171	1	28669	650	3.308	1.226	
67499		24	9		28940	2.189.727	306.214	112.786	
67540	1.420	48.176	17.831						
67590	4.407	111.382	43.005						
67620	465	7.535	2.953	15		7.057.278**	1.976.810**	768.221**	
67801	447	6.242	2.299		40570	445	1.797	662	
67802	265	3.363	1.259		42169	1.452	2.655	978	445
67812	14	725	267		42171	544	1.839	309	
67821	1.798	17.426	7.686		42179	647	6.820	2.518	
67825	740	20.388	9.069		42460	564	1.276	470	
67913	10.580	178.601	80.451		42410	1.160	999	368	
67925	73	3.959	1.458		42471	1.237	6.284	3.056	
67999	337	15.717	5.789		42475	544	5.89	217	
68449	145.100	1.673.037	616.220	1	42484	246	2.337	861	
	276.982**	2.909.321**	1.109.410**		42499	1.913	5.253	1.935	
					43200	3.240	2.748	1.012	
71299	92	1.550	571		43210	117.971	120.986	47.509	
71630	3	414	119		43221	47.876	126.863	46.727	
71699	7	545	212		43240	19.765	63.067	23.229	
73100	7.511.918	3.240.002	1.226.865		43250	30.234	68.820	25.348	
73112	1.522.398	897.766	335.850		43320	10.000	62.445	23.000	
73164	9.400	15.126	4.431		44820	1.008.500	535.048	217.960	
73222	14.444	17.224	6.344		44851	290	752	277	
73499	4.996	2.884	1.299		45560	6.573	5.219	2.023	
73641	36	1.388	548		46400	1.468	13.215	4.270	
73863	10	1.248	562		46524	5.000	8.060	3.647	
74291	3.979	6.453	3.37		46528	685	1.603	722	
74299	37.701	80.157	29.433		46532	3.530	17.409	7.149	
74449	3.013	5.468	2.014		47300	11.675.000	392.268	144.482	
76002	1.000	280	103		47350	11.580.780	5.254.215	1.980.100	
76011	39.360	36.115	14.712		47441	73.750	33.542	12.355	
76017	25.950	16.043	6.198		47580	2.610	19.310	7.379	
76075	1.350	2.680	987		48970	53.070	48.972	18.701	
76108	7.975	6.255	2.310		49299	675	1.933	712	
76158	1.036	10.240	4.411			14.649.791**	6.815.319**	2.577.976**	
76191	1.274	3.122	1.150						
76378	22	457	206		51130	285	2.389	880	
76400	17.000	91.251	33.660		51137	13	1.076	403	
76500	3.018.692	4.223.561	1.636.513		51187	270	13.064	4.839	
76578	40	627	231		51195	568	4.014	1.482	
76950	1.024.963	1.679.682	632.320		51196	2	206	76	
77411	4.149	9.607	3.894		51220	40	19	7	
77501	5.400	6.803	2.513		51230	5.026	2.888	1.272	
77705	237	1.353	520		51235	20	77	31	
77831	9.789	62.155	24.944		51280	15.910	67.238	26.017	
77929	25	830	374		51302	89	76	28	
	13.266.261**	10.421.287**	3.977.046**		51304	7.408.910	1.477.442	566.665	
					51320	2.500	1.819	670	
85499	53	3.082	1.135		51334	3.510	1.301	525	
85540	908	27.731	10.214		51336	7.015	5.527	2.037	
85573	4	208	77		51344	15.000	10.857	4.543	
85579	37	1.715	773		51348	6.000	3.842	1.415	
85920	30	237	88		51353	150	1.439	529	
87761	42.333	347.564	138.949		51356	177.300	199.176	76.870	
89499	68	201	74		51369	13.750	216.446	94.814	
	43.433**	381.139**	151.457**		51400	1.588.160	373.932	155.809	
					51423	45.000	42.698	16.979	
99200	920	4.313	1.943	1	51430	102.000	15.498	5.708	
99299	12	100	37	10	51442	32.100	68.441	25.462	
	932**	4.413**	1.980**		51445	5	22	8	
					51457	7.000	7.345	2.702	
					51474	25.000	8.311	3.061	
					51480	15.000	17.227	6.345	
					51600	800	1.238	455	
					51502	9	244	97	
					51508	247.600	86.687	36.256	
					51511	1	14	5	
					51513	1.960	253	114	
					51524	1	120	44	
20961	3.800	17.607	6.485		51528	1.200	3.079	1.134	
	3.800**	17.607**	6.485**		51582	10.400	67.997	30.393	
					51712	100	2.444	900	
					51732	15.000	5.429	1.994	
					51752	3.400	1.692	622	
					51755	40.000	13.327	4.919	
					51764	62.000	53.313	21.835	
					51770	350	9.585	3.731	
					51776	2.540	2.913	1.073	
19002	10.855	113.765	44.715	31	51789	14.510	16.963	6.250	
19310	120	956	352	10	51800	23.338	11.593	4.640	
					51840	9.996	8.550	3.149	
	10.975**	114.721**	45.067**		51861	34.840	28.747	10.588	
					51869	10.550	45.931	16.917	
20949	100	1.404	517		51870	250.000	53.598	19.795	
20961	18.730	43.689	18.089		51879	840	3.896	1.435	
20963	74.642	258.795	96.463		51880	340.000	142.502	52.467	
20976	375	770	347		51889	136	174	64	
22161	10.000	11.748	4.327		51919	6	20.651	7.974	4.010
22171	127.312	218.274	98.049		51939	130	136	50	
22819	500	633	233		51962	20.000	6.245	2.300	
22849	37	36	30		53020	23	106	39	
22859	3.080	12.289	5.212		53038	12.185	11.927	4.393	
22865	8.354	35.670	15.402		53052	10.027	6.274	2.311	
22913	1.000	567	225		53053	22	119	44	
22916	340	646	237		53079	361.615	1.716.347	636.702	
22933	12.000	20.480	7.525		53082	3.615	15.162	5.832	
22941	3.950	12.304	4.523		53098	1.700	4.833	1.870	
22949	121	1.873	758		53099	124	2.317	1.048	
22967	155	3.300	1.443		53102	66.400	27.748	12.570	
22969	205	6.916	2.578		53105	5.045	4.334	1.597	
22980	476	706	318		53111				
22981	500	866	319		53113	50	160	59	
23350	50.000	7.094	2.613		53115	4.500	7.474	2.753	
23402	9.200	4.770	1.812		53120	2	20	9	
23450	1.007.038	379.696	154.102		53124	5	242	109	
23520	908	315	116		53130	5.179	3.682	1.356	
23543	1.400	132	357		53137	86	267	121	
23547		13.230	4.873	310	53138	15.675	11.287	4.160	
23591	3.149.600	345.633	127.400		53139	78	2.950	1.089	
26800	965	4.010	1.477		53144	75	2.332	859	
26880	2.136	14.392	5.305		53150	885	2.196	843	
26869	6.056	60.270	22.199		53160	284	740	309	
28579		33	12		53161	515	2.788	1.149	
28580	24	980	361		53162	8	196	72	
28610	367.730	193.516	73.115		53163	645	3.999	1.497	
28644	2.950	3.614	1.331		53199	186	959.597	375.434	
28645	7.000	8.422	3.106		53200	18	8	3	

VIII — IMPORTAÇÃO POR PAÍSES DE PROCEDENCIA, SEGUNDO AS MERCADORIAS — 1967

225

CÓDIGO OAS MERCADORIAS	QUANTIDADE Kg	VALOR A BORO NO BRASIL		OUTRAS UNIOAOES	CÓDIGO DAS MERCADORIAS	QUANTIDADE Kg	VALOR A BORO NO BRASIL		OUTRAS UNIOAOES
		Cr\$ 1.000	US \$				Cr\$ 1.000	US \$	
53220	783	2.516	927		55972	528	2.144	966	
53221	180	633	275		56010	615	21.800	9.771	
53230	14.638	218.818	85.051		56045	21	1.479	545	
53232	159	1.830	609		56099	2.222	75.154	29.494	
53239	4.102	123.791	47.473		56140	2	173	27	
53258	964	22.499	12.405		56150	2	170	41	
53269	10.907	282.228	108.930		56599	4.000	3.914	1.777	
53279	700	14.723	5.889		56799	50.521	55.569	15.101	
53289	594	12.628	4.697		57010	45.936.682	4.737.704	1.786.992	
53305	295	2.375	875		57065	8.150.041	1.492.013	749.125	
53329	2.048	42.362	15.802		57221	12.500.000	1.135.300	418.259	
53330	25.488	17.455	6.429		57222	1.444.902	2.42.731	124.405	
53332	200	486	179		58000	31	1.254	474	
53339	63	4.847	1.785		58010	490	1.271	469	
53369	2.631	39.914	15.440		58050	21.122	1.134	18.432	
53404	24.845	25.068	9.233		58060	2.744	11.104	4.100	
53410	740	1.686	653		58070	25	929	482	
53416	15.500	11.854	4.978		58080	118.995	175.399	155.444	
53439	46.843	92.397	34.772		58200	10.000	65.334	26.477	
53440	15	22	8		58245	5.012	5.326	3.399	
53443	5.010	4.884	1.799		58250	8.000	5.281	2.009	
53461	115.000	129.278	47.616		58280	459	4.381	1.625	
53470	700	1.601	614		58299	25	182	77	
53473	82.000	113.466	44.770		58400	303	2.335	864	
53481	25.000	18.800	7.000		58430	300	2.797	1.244	
53482	5.000	11.132	4.102		58440	90.120	97.692	35.991	
53483	20	486	219		58445	1.600	7.686	2.931	
53499	2.070	11.647	4.726		58460	928	10.423	3.859	
53500	12	68	26		58471	210	2.743	1.073	
53506	13	86	34		58472	5	147	55	
53508	5	24	9		58499	639	5.117	1.954	
53511	500	689	254		58750	7.000	33.294	12.263	
53514	3.200	6.388	2.713		58799	1.000	3.868	1.744	
53515	15	30	11		59240	114.180	545.652	202.869	
53516	43	43	16		59260	492.456	1.581.872	618.869	
53518	850	1.958	722		59430	53.000	7.500	20.400	
53519	1.979	34.325	12.889		59445	510	1.710	630	
53529	2.117	55.714	21.183		59474	99	75	34	
53537	50.000	57.264	21.150		59482	1.021	1.476	571	
53549	1	3	1		59410	74.461	38.737	14.268	
53551	3.090	13.344	5.499		59662	9	65	24	
53559	2.580	38.870	14.691		59750	31.000	34.086	12.890	
53598	9	48	20		59910	1.398	534.696	204.267	
53599	3.525	50.835	18.783		59939	125	853	329	
53609	30	212	78		59940	893	15.397	6.262	
53622	3.000	3.806	1.402		59955	100	665	25	
53628	120.810	142.822	58.240		59960	11	79	36	
53629	6.000	5.184	1.920		59972	200	3.206	1.181	
53640	20.000	28.432	10.665		59973	20.000	19.874	7.320	
53649	10	134	49		59987	12.232	11.519	4.247	
53659	50	112	41		59988	1.000	4.636	2.088	
53662	20.000	27.231	10.030		59992	9.005	9.683	3.568	
53689	11.600	33.669	12.862		59993	456	5.482	2.120	
53706	15	818	301		59999	70.541	373.873	142.198	
53710	50	375	138						
53719	48.797	109.216	46.972			82.523.147**	24.339.620**	9.345.564**	
53723	5.800	13.281	5.332		60000	22	2.181	802	
53726	10	11	4		60010	10.294	529.122	201.750	
53740	2.849	2.834	1.044		60030	5.889	162.812	62.170	
53754	30	394	146		60040	617	41.228	15.700	
53759	3.380	100.919	39.134		60050	69	6.736	2.510	
53760	1.535.000	360.413	138.913		60061	12	343	126	
53766	100	260	117		60102	334	40.440	14.944	
53769	7.160	28.904	11.492		60103	17	8.715	3.213	
53794	2.925	8.953	3.514		60106	320	41.114	16.520	
53798	92	5.835	2.327		60107	69	23.973	9.212	
53799	4.932	13.691	5.671		60126	40	808	297	20
53819	56.520	128.029	48.834		60158	57.643	828.128	315.941	
53900	5.000	3.993	1.467		60161	504	16.818	7.576	
53901	20	117	53		60165	14	769	283	
53909	120.753	116.745	45.772		60166	1.899	123.915	50.429	
53919	20.000	25.793	9.500		60167	1.106	25.950	4.707	
53930	5	73	27		60171	8.644	383.287	142.125	
53935	10	33	12		60180	18.021	1.602.170	635.422	1.361.041
53949	3.644	260.484	100.218		60181	1.410	331.990	125.992	12.007
53960	10.375	105.337	40.185		60182	1.074	147.694	56.202	10.128
53970	55.000	51.238	18.932		60184	90	1.899	698	5
53972	72.000	64.991	23.954		60185	90	10.468	4.073	163
53982	5.258	116.780	45.700		60186	7.929	2.440.649	955.218	4.127.902
53989	1.400	89.072	34.840		60188	383	186.804	71.416	130.474
53991	2.127	43.201	17.069		60189	150	36.367	13.739	10.829
54005	120	34.679	12.773		60200	156	7.249	2.665	
54007	500	18.426	8.300		60220	68	14.106	5.205	
54020	380	65.681	27.228		60261	10.181	422.709	164.374	378
54090	400	3.798	1.389		60262	11.441	367.034	136.726	13
54099	144	48.631	17.912	144.000	60264	3.392	121.788	48.206	8
54120	301	111	41	48	60267	263	115.532	45.402	135
54210	3.325	63.198	26.623		60268	5.534	321.138	132.908	
54280	5.555	43.397	16.992		60319	19	575	212	
54310	100	2.853	1.157		60337	36.119	114.333	42.319	
54312	10	9.910	3.650	10.000	60380	462	10.482	3.870	
54314	10	16.833	6.194	1.200	60400	1	220	99	
54315	10	18.659	7.667	800	60446	234	3.234	1.199	
54320	10	55.676	22.826	775	60480	42	3.734	1.461	
54322	602.744	602.744	228.965	661	60560	1.295	30.958	12.554	
54330	11	21.347	8.520	11.535	60605	1.156	69.321	26.788	
54351	5	91.354	39.292	4.530	60607	2.816	240.832	93.540	
54352	10	83.224	32.435	8.342	60660	7	1.047	425	
54353	6	34.372	12.960	4.424	60670	45	3.025	1.119	
54354	8	2.308	7.500	60680	42	2.631	985		
54355	15	11.558	4.581	15.500	60695	608	61.451	22.910	
54359	16	111.602	49.472	16.050	60699	1.1.3	73.732	31.183	
54360	236	128.890	50.448	235.540	60800		158	71	
54369	12	57.837	25.015	11.300	60804		225	83	
54559	20	1.327	537		60814	7	52	19	
54760	805	11.196	5.048		60818	8	1.437	529	
55180	100	770	347		60819	7.791	300.561	112.900	
55310	2	606	273		60829	11.820	116.403	44.205	
55399					60835	1.769	13.039	4.787	
55499	300	34.431	14.436		60839	7.856	110.385	41.567	
55559	42.245	249.302	100.938		60841	14	1.322	543	
55615	1.597.667	605.368	242.486		60843	1.805	36.992	13.661	
55650	14.121	344.001	128.818		60849	75	3.137	1.153	
55699	3.066	11.436	4.202		60853	1.014	32.896	12.568	
55730	10	2.143	789	13.600	60854	920	26.376	11.360	
55805	7.932	44.743	17.204		60875	134	7.022	2.707	
55825	100	155	57						

VIII — IMPORTAÇÃO POR PAÍSES DE PROCEDÊNCIA, SEGUNDO AS MERCADORIAS — 1967

CÓDIGO DAS MERCADORIAS	QUANTIDADE Kg	VALOR A BORDO NO BRASIL		OUTRAS UNIDADES	CÓDIGO DAS MERCADORIAS	QUANTIDADE Kg	VALOR A BORDO NO BRASIL		OUTRAS UNIDADES
		Cr\$ 1.000	US \$				Cr\$ 1.000	US \$	
00881	4.102	83.879	32.379		73621	6	147	54	
00889	2.912	193.166	82.276		73641	670	8.876	3.307	
00891	260.971	1.950.158	759.427		73645	285	1.518	559	
00902	34.239	2.169.925	836.808		73649	2.676	6.882	2.420	
00909	81	3.648	1.418		73649	150	1.121	412	
00903	61.062	354.295	130.415		73819	234	152	56	
00906	105	4.729	1.897		74169	874	1.102	405	
00907	1.250	51.714	20.743		74299	2.123	22.131	9.088	
00960	1.007	72.465	27.259		74305	131	250.997	4.810	
00962	166	19.847	7.599		74330	18	1.820	694	
00963	236	20.090	7.441		74399	1.248	22.399	8.756	
00964	180	11.007	4.114		74449	66	767	282	
00965	2.556	81.029	29.799		74460	21	1.664	683	
00966	2.476	222.186	85.822		74500	278	278	125	
00967	4	892	328		78505	14	321	144	
00968	1.205	23.448	8.623		74591	112.635	262.157	96.625	
00969	2.214	117.931	45.537		74593		87	32	
00981	29.729	727.887	278.629		74645	50	1.618	596	
00982	683	25.168	9.253		74699	100	1.972	725	
00984	26	44.886	1.822		74909	732	8.145	3.198	
00999	99	5.341	1.964		74930	3	351	158	
01000	278	17.202	6.336		76008	1.000	677	249	
01120	705	30.865	13.903		76011	120.000	110.107	49.398	
01401	384	5.358	1.970	4	76013	12.874	230.097	95.742	
01480	6.335	15.403	6.250		76040	482.000	250.997	9.810	
01999	330	7.934	2.922		76071	385.977	193.206	71.158	
02061	630	1.588	716	3	76081	685.892	324.065	119.361	
02200	9.024	20.200	7.440	40	76091	10	225	83	
03000	3.100	25.777	9.477		76094	646	9.314	3.512	
03110		82	30		76099	30	278	125	
03160	19	318	117		76102	1.284.688	698.597	258.394	
03199	271	5.869	2.152		76104	16.799	36.144	16.338	
03500	1.850	28.631	12.897		76111	1.081.367	695.513	256.174	
03600	13	1.339	506		76112	189.047	148.709	54.773	
03600	724	13.047	4.813		76131	16.266	30.640	11.303	
03963	4	739	333		76133	1.100	297	477	
03999	10.193	114.925	44.266		76134	1.050	8.003	3.004	
06180	4.450	18.476	6.805		76189	9.622	55.162	20.605	
06408	804	23.941	8.818	1	76153	4	60	22	
06410	9.500	37.114	13.670		76155	10.322	7.572	2.789	
06419	2.715	26.550	11.890	3	76158	73	1.919	704	
06420	1.100	4.159	1.532	2	76205	60	5.400	1.989	
06443	8.283	136.870	50.372	16	76206	250	32.361	12.341	
06445	27.290	277.359	109.250	6	76307	430.912	1.404.012	517.502	
06448	177	20.326	7.693		76340	1.820	25.894	9.536	
06460		164	61		76345	1.045	11.045	4.082	
06480	2.879	89.630	33.448		76351	9.579	82.328	30.396	
06500	733	29.057	10.683		76359	150	1.626	620	
06540	25.695	865.077	319.238		76370	3	141	52	
06610	1.739	21.997	8.102		76378	5	310	114	
06620	1.175	7.950	3.573		76400	12.647	135.721	53.510	
06730	25.820	389.968	155.835		76440	788	64.609	24.666	
06740	1.890	48.056	17.700		76445	2	165	75	
06750	20	19.955	7.350		76450	4.619	48.616	32.026	
06781	2	4.311	1.585		76480	13.494	161.050	59.318	
06999	16	3.191	1.173		76540	786	4.118	1.813	
07199	12	342	126	1	76545	5.571	46.561	17.758	
07260	1.196	5.356	1.976		76550	4	258	97	
07330	539	18.368	6.144		76700	41.401	34.513	12.712	
07360	3.537	42.467	16.461		76750	65	174	64	
07381	1.199	10.788	4.333	6	76800	100	2.631	969	
07388	1.008	21.737	9.493		76922	2.265	267.271	102.744	
07420	2.290	52.263	19.250		76925	1	196	72	
07499	271	4.231	1.876		76930	300	5.785	2.606	
07540	39	5.074	1.871		76932	4.935	476.516	180.867	
07601	67.350	1.407.756	576.631	8.577	76935	4	1.090	404	
07608	35	878	371		77411	8	173	67	
07610	300	13.285	4.957	30	77443	2	110	35	
07611	2.970	216.898	88.402	185	77460	2	1.811	667	
07615	4.419	353.972	136.931	80	77480	933.550	416.967	165.159	
07640	2.449	50.962	19.500	5	77511	47	6.509	2.404	
07645	292	36.718	16.338		77513	2	7	26	
07648	12	1.323	556		77521	1.211	5.202	1.973	
07651	1.254	15.151	6.257	6	77523	2	243	92	
07663	110	1.344	495		77531	24	1.643	665	
07680	181	12.761	4.700		77532	93	4.234	1.779	
07801	42.516	280.102	111.743		77570	429	16.465	6.307	
07802	181.039	1.367.105	526.358		77640	20.278	29.102	10.780	
07819	72.648	230.762	95.866		77699	14	4.536	1.672	
07821	2.975	36.370	13.727		77721	2	193	71	
07825	4.22	23.606	8.905		77725	2	181	72	
07825	1.244	9.988	3.668		77734	1	42	19	
07832	183	14.908	5.481		77739	126	22.465	9.434	
07836	50	2.603	957		77742	3	1.017	393	
07840	5	709	261		77746	30	668	301	
07895	37.893	242.320	95.402		77748	33	3.489	1.283	
07899	676	9.281	3.433		77749	7.581	279.098	104.382	
07905	438	14.442	4.032		77755	248	61.437	23.345	
07913	3.078	84.755	38.178		77901	20.278	29.102	10.780	
07919	9.238	151.096	62.604		77831	11.302	60.419	23.934	
07925	430	18.692	6.881		77875	2	193	71	
07971	82	2.851	1.048		77892	4.508	14.037	5.277	
07985		616	227		77893	141.546	147.910	54.614	
07990	5.665	96.031	36.572		77906	612	21.991	8.142	
07999	5.274	308.458	114.266		77919	29	772	284	
08179	568	4.949	1.820		77929	303	17.738	6.645	
08267	740	4.134	1.520	2	77969	20	2.143	678	
08380	23	2.689	969		77999		305	137	
08450	190	5.878	2.165		78511	5.631	107.116	42.297	
08460	1.164	14.358	5.312		78439	503	12.075	4.690	
08461	194.076	703.436	293.968	1	78651	80	1.187	449	
					78659	359	12.526	4.614	
	1.427.720**	24.004.801**	9.352.044**		78689		43	16	
					78751	2.346	74.872	27.577	
70009	3	74	27		78769	3	109	40	
70099	5	5	2		78771		19	7	
71120	10	460	169		78779	7	343	128	
71299	50	3.685	1.348		78935	19.090	12.334	4.207	
71400	84	348	128	12					
71611	11.3	24.639	9.474			6.106.469**	7.420.304**	2.797.823**	
71630	23	2.373	809						
71699	20	4.205	1.172		80701	6	363	134	
71981	2	65	24		80860	23	2.638	970	
71999	44	5.683	1.574		82280	1.528	3.548	1.116	
72299	25.220	15.658	5.767		83249	13	27	10	
72899	10	223	82		83405	65	2.385	877	
73142	10	68	25		85110	9	894	400	
73430	1.526	8.473	3.338		85120	3	2.590	957	

VIII — IMPORTAÇÃO POR PAÍSES DE PROCEDÊNCIA, SEGUNDO AS MERCADORIAS — 1967

227

CÓDIGO DAS MERCADORIAS	QUANTIDADE Kg	VALOR A BORDO NO BRASIL		OUTRAS UNIDADES	CÓDIGO DAS MERCADORIAS	QUANTIDADE Kg	VALOR A BORDO NO BRASIL		OUTRAS UNIDADES
		Cr\$ 1.000	US \$				Cr\$ 1.000	US \$	
85130	194	19.690	7.252		60171	54	1.099	700	
85140	3	500	184	48	60425	15.403	167.097	61.766	2.358
85199	39	6.503	2.574		60431	577	4.621	1.702	34
85207	34	4.322	1.592		60445	250	3.062	1.128	76
85209	411	31.595	11.066	3	60452	12	54	20	
85230	61	5.164	1.922		60464	55	1.001	369	
85239	130	8.268	3.211		60499	57	1.449	460	508
85250	84	17.785	6.540		60699	16	675	249	
85270	234	1.996	735		60800	254	2.075	773	
85286	2	1.540	570		60804	41	1.211	492	
85420	13	4.705	1.733		60806	411	1.001	369	
85440	52	2.770	1.020		60814	935	15.060	5.764	
85470	2	76	28		60819	43	1.50	313	
85499	2.400	92.498	34.273		60904	119	1.04	326	
85503	302	5.557	2.179		60909	1	4	1	
85508	5	5	2		60963	12	236	97	
85520	346	56.464	21.876		67100	538	3.434	1.412	17
85529	162	11.124	4.129		67200	61	1.241	457	
85530	37	1.578	648		67601	65	1.274	469	9
85536	3	846	318		67610	26	652	240	1
85537	101	18.424	7.039		67901	27	424	156	5
85540	927	21.076	9.181		67959	4	52	19	
85560	393	12.544	4.747		67999	40	233	86	
85571	3	517	190		68419		883.200	400.000	1
85573	32	2.978	1.110						
85579	1.599	63.018	25.028			47.971**	2.068.323**	836.564**	
85580	154	12.408	4.612						
85594	2	302	136		72499	26	214	79	
85596	1	38	14		73499	50	307	113	
85599	169	18.899	6.961		73740	168	1.488	544	
85609	633	39.877	14.950		73899	157	157	49	
85670	403	54.163	19.948		74630	43	358	132	
85799	20	3.694	1.368	3	74669	29	695	256	
85900	122	4.109	1.851		74693	92	353	130	
86140		26	11		74759	18	90	33	
86600	2	24	9		74780	727	2.827	1.041	
87069	1.200	12.224	4.374		75730	9	225	83	
87820	72	6.230	2.294		75790	26	2.731	1.006	
89116	606	12.628	4.651		77610	17	509	114	
89180	25.619	683.987	251.824	9.438	77625	17	1.450	538	
89182	10	206	93	5	77660	44	926	361	
89184	1	1.235	455		77680	149	1.580	582	
89185	59	3.179	1.171		77699	4	41	15	
89186	4.481	236.983	87.524		77799	293	2.541	936	
89187	531	52.893	20.116		77909	155	4.892	1.802	
89188	17.757	786.001	294.679		77919	27	926	301	
89204	4.698	82.009	31.767		77929	16	329	121	
89220	4.083	24.530	9.035		78099	188	5.890	2.166	
89232	4.782	84.869	34.238		78199	62	646	239	
89240	1.027	13.088	5.245		78299	66	2.272	837	
89290	2.628	3.227	1.204		78399	519	8.653	3.187	
89365	2.001	42.097	15.477		78459	1.432	26.195	9.648	
89465	141	4.249	1.564		78469	4.259	118.344	43.588	
89499	569	21.633	8.056		78514	11	1.735	639	
89921	120	2.196	809		78519	9	799	261	
	81.302**	2.610.710**	980.525**		78812	109	1.800	663	
					78818	54	516	190	
99100	63	408	155		78820	337	5.288	1.948	
99200	2.142	16.850	6.921	2	78831	7	527	194	
99299	20.153	29.149	11.342		78832	27	1.298	478	
	22.358**	46.407**	18.418**		78839	65	1.816	669	
					78852	21	1.129	416	
TOTAL	111.879.440t	67.328.692t	25.885.638t		78861	6	141	52	
					78869	2	119	44	
					78919	21	288	106	
PANAMA						9.967*	207.514**	76.432**	
23751	6.112.256	527.232	237.492		80701	1	38	14	
27100	200	4.620	1.480		81400	6	130	48	
27510	200	2.544	1.146		82200		27	10	
	6.112.656**	533.796**	240.118**		82230	13	65	24	
48970	2.300	49.718	20.408		82280	31	478	176	
	2.300**	49.718**	20.408**		82550	101	201	74	
51488	102	817	368		82570	774	7.362	2.712	
53519	18	177.819	65.557		82599	64	1.775	654	
53729	3	9.446	4.257		82699	50	999	368	
53759	500	38.345	14.155		83070	96	4.971	1.831	5.004
53769	2	2.225	821		83139	48	2.808	1.049	
53820	16	17.037	6.275		83211	2.289	20.946	7.715	
53949	1.138	291.747	113.891		83229	38	1.591	586	
53960	12	30.844	11.787		83231	177	18.719	6.894	
53986	1.500	67.311	25.765		83235	11	538	194	
54210	940	24.714	9.103		83243	27	1.057	382	
54225	1	637	287	1.000	83245	115	3.806	1.402	
54240	140	1.621	641		83248	668	22.930	8.445	
54315	10	787.225	306.324	12.025	83251	448	8.567	3.156	
54340	4	63.900	28.512	4.000	83255	37	1.384	510	
54420	55	81.379	29.974		83265	-1	760	280	
54490	1.556	2.068.382	769.033		83269	243	5.492	2.023	
54559	3	819	369		83271	14	462	170	
54772	3	65	24		83285	32	1.010	372	
54799	4	417	154		83289	375	14.167	5.218	
59910	23	4.323	1.780		83509	9	288	106	
59918	1.353	27.872	10.278		83670	1	98	36	60
59999	19	605	223		82699	2	46	17	24
	7.402**	3.696.542**	1.399.578**		83900	272	6.412	2.361	
60030	24	717	264		83910	45	1.576	560	
60103	108	6.336	2.334		83950	49	1.729	637	
60104	100	6.286	2.315		83970	180	5.449	2.007	
60106	4	73	27		84199	5	100	37	72
60111	870	14.492	5.338		84360	43	312	115	72
60117	2.317	52.306	19.266	71	84500	2	45	16	24
60121	2.288	93.733	34.428	285	85120	18	4.669	1.985	
60125	7.412	172.125	63.398	78	85140	145	3.308	1.218	1.408
60126	14.412	591.406	217.829	3.249	85160	228	8.442	3.169	153
60127	917	26.368	9.712	374	85160	228	8.442	3.169	10
60158	39	858	316		85170	14	687	258	
60165	402	5.712	2.104		85201	187	83.896	36.061	1.239
60166		5	2		85209	3	488	211	1
60167	87	1.553	572		85210	43	6.208	2.559	40
					85224	398	10.639	4.303	68
					85239	7	775	290	
					85240	115	3.376	1.427	
					85250	1	9	4	
					85265	1	22	8	
					85284	452	31.764	11.709	

CÓDIGO DAS MERCADORIAS	QUANTIDADE Kg	VALOR A BORDO NO BRASIL		OUTRAS UNIDADES	CÓDIGO DAS MERCADORIAS	QUANTIDADE KR	VALOR A BORDO NO BRASIL		OUTRAS UNIDADES
		Cr\$ 1.000	US \$				Cr\$ 1.000	US \$	
51340	26.000	36.819	14.734		77733	85	584	263	
51341	34.650	71.006	27.996		77734	77.482	225.239	92.625	
51430	125.000	16.516	7.125		77739	33.936	37.671	38.920	
51471	10.000	2.757	1.262		77742	1.337	17.870	7.884	
51474	284.000	90.112	35.679		77743	7.762	101.543	46.277	
51480	36.000	44.736	16.477		77746	2.002	54.739	21.749	
51508	100.000	32.023	11.795		77749	4.899	72.903	24.137	
51510	807.050	243.409	95.018		77751	14.464	2.350	1.615	
51514	99.000	63.857	24.717		77753	29.197	50.569	20.781	
51579	1.000	2.628	1.067		77755	2.390	3.796	1.710	
51582	1.200	9.149	3.370		77851	600	1.481	667	
51620	193.160	125.187	47.297		77892	22.822	44.811	15.346	
51621	20.000	17.956	6.711		77893	20	158	71	
51712	1.700	36.342	13.395		77909		5	2	
51732	473.980	145.792	57.853						
51740	1.166.000	293.964	117.851			81.233,121**	27.279,579**	10.649,682**	
51743	1.000.000	127.965	58.166						
51746	1.414.200	234.023	92.076		85110		16	6	
53055	210	1.257	463		85120	28	4.101	1.561	
53061	200	2.248	928		85150	34	1.091	422	
53090	119.910	63.870	25.115		85170	3.065	102.139	37.853	314
53240	300	1.466	540		85199	130	7.525	2.772	
53269	3.145	3.861	1.422		85201	4.053	96.746	37.908	3.347
53420	5.000	6.991	2.575		85205	18.812	602.043	232.347	
53482	700	1.688	691		85268	1.386	51.186	19.659	
53551	1.500	7.163	2.810		85281	6.556	110.447	47.816	
53559	3.035	17.245	6.688		85284	421	7.506	3.181	
53600	500	588	202		85286	104	6.141	2.762	
53628	2.566	2.466	945		85470	1	61	21	
53689	2.700	6.391	2.444		85499	110	2.715	1.023	
53700	59.318	80.899	30.008		85503	134	2.511	1.131	
53710	2.350	12.396	5.338		85505	15	333	150	
53719	600	2.753	1.148		85507	4.802	5.678	2.495	
53759	3.924	34.520	13.520		85520	300	35.118	14.682	
53766	7.700	41.073	15.647		85522	22	892	397	
53769	6.450	26.933	10.361		85529	147	2.959	1.112	
53770	500	2.023	745		85537	34	2.138	963	
53775	150.000	111.656	43.900		85540	3	415	153	
53903	25.000	113.812	46.512		85552	1.202	5.215	2.349	
53909	1.000	4.263	1.570		85580	424	11.661	4.553	
53919	15	52	19		85593	10	2.619	974	
53936	1.000	8.478	3.819		85595	24	896	330	
53960	17.700	112.980	42.140		85599	88	2.614	963	
53972	1.086	1.086	400		85609	1	274	101	
54450	1.550	128.441	49.420		85620	572	36.316	14.624	
55500	1.800	7.445	2.742		85660	43	576	212	
55559	64.075	339.913	135.903		89520	600	597	220	
	9.057,234**	3.399,890**	1.329,409**			51.623**	1.102,549**	427,820**	
60010	811	2.870	1.057		99100	5.000	372	137	
60319	323	11.432	4.211		99299	607	923	340	
60600	11.260	69.115	36.322			5.607**	1.295**	477**	
60607	2	462	170						
60699	392	11.382	4.241		TOTAL	98.709,104T	36.555,628T	14.350,113T	
60819	19	509	229						
60854	112	1.996	735						
60903	186	1.148	517						
60906	1	168	62						
60962	1	71	26						
60963	288	2.066	858		19004	2.500	20.821	9.379	5
60964	24	578	213						
60969	5.762	29.076	12.462			2.500**	20.821**	9.379**	
60981	3	415	153						
60982	39.764	26.692	9.858		20700	1.000	2.451	1.104	
61465	29.000	104.406	38.400	82	22391	2.111,936	1.665,681	639,669	
61480	6.314	177.234	65.280		22393	47.250	29.129	11.347	
62210	1.176	2.422	892	1	22395	275.000	171.966	67.942	
63863	9	844	311		22812	300	700	258	
63866	117	3.519	1.296		22841	160	316	129	
64000	24.474	143.805	52.967	2	22849	14.710	16.370	6.196	
64050	7.025	71.956	26.503	1	22849	9.689	37.260	13.981	
64401	46.700	97.572	35.938	1	22945	2.250	4.225	1.556	
64422	32.065	122.175	45.000	1	22980	200	212	78	
64408	20.500	109.530	45.318	9	23020	12.000	9.117	3.358	
64410	99.900	323.537	128.262	23	23299	5.000	2.829	1.042	
64443	2.400	10.496	4.728						
64445	24.380	116.187	47.407	10		2.479,495**	1.940,276**	746,660**	
64448	5.059	22.741	8.376						
67420	33	946	426		40400	261.481	475.484	171.767	260.502
67611	1.800	32.219	14.513	200	40410	690.877	1.157.085	421.700	691.032
67801	230.909	998.673	399.657		40420	126.149	321.288	115.569	125.815
67812	170	9.598	3.535		40431	450	1.434	592	
67819	561	23.173	8.535		40439	8.660	39.537	14.563	8.460
67821	5	190	70		40450	24.264	53.712	19.786	24.984
67825	3	1	1		40518	41.156	116.040	42.527	40.873
67920	246	2.531	1.094		40519	20.289	55.404	20.511	20.361
67925	1.023	20.251	7.459		40520	1.765	5.244	1.776	
67999	100	1.249	460		40530	4.200	13.051	4.619	1.805
68101	1.540	9.904	3.648		40570	1.536	4.994	1.840	1.525
68135	53.170	105.619	38.902	26	41226	43	356	131	
68171	2.100	52.237	19.240		41231	303	2.023	745	
68229	106.181	230.391	95.168		41299	60	307	113	
	755,834**	2.951,028**	1.158,500**		42000	82.534	77.859	29.256	
					42208	16.200	15.752	6.052	
					42219	150	190	70	
74010	9.730.000	456.490	185.000		42410	19.847	75.649	27.634	
74630	14.713	47.121	17.378		42475	91.333	214.179	77.681	
74780	1.604	3.258	1.200		42499	28.195	126.407	46.588	
74909	12	836	308		42599	1.970	6.609	2.436	
74158	19	958	353		43250	2.618	11.995	4.416	
74160	53.297,984	17.276,954	6.662,421		44410	3.000	2.796	1.030	
74163	9.785,354	4.428,700	1.712,792		45200	150	272	100	
74165	350,956	98.961	44.617		45240	190,635	269.215	99.170	
74450		8	3		45353	46.141	66.737	24.580	
74700	1.416,612	1.130,621	472,971		45357	22.016	51.051	19.663	
77415	157.579	201.483	90.504		45376	62.546	47.665	17.554	
77480	6.193,913	2.715,307	1.092,375		45401	55.500	67.205	24.777	
77511		12.443	4.583		45405	3.585	15.111	5.566	
77521	276	6.673	2.458		45421	56.200	85.409	31.487	
77531	24	1.352	498		45444	3.612,500	2.343,801	984,133	
77570	1	52	19		45461	1.000	1.667	751	
77701	3.844	12.292	5.030		45470	1.000	4.249	1.565	
77719	1.850	1.681	757		45540	101.700	106.923	40.437	
77721	75.382	181.941	70.937		46526	1.150	4.507	1.660	
77725	8.306	19.696	8.436		46534	21.912	19.697	7.521	
77728	2.893	5.645	2.141		46599	1.250	1.083	488	
77732	6.315	13.388	5.444		47260	2.000	2.202	811	

CÓDIGO DAS MERCADORIAS	QUANTIDADE Kg	VALOR A BORO NO BRASIL		OUTRAS UNIDADES	CÓDIGO DAS MERCADORIAS	QUANTIDADE Kg	VALOR A BORO NO BRASIL		OUTRAS UNIDADES
		Cr\$ 1.000	US \$				Cr\$ 1.000	US \$	
47300	58.525	26.989	9.940		23197	405	2.164	797	
47320	991.960	1.048.158	396.243		23200	306.169	83.690	31.508	
47340	81.100	206.348	76.002		23260	300	1.568	585	
47441	126.900	45.820	16.857		23350	268.625	59.368	25.581	
47500	55.040	85.400	31.396		23400	3.000	25.279	1.160	
47533	240	440	162		23500	20	29	13	
47539	330	997	367		23549	1.858	2.600	1.068	
47549	230	546	201		23550	86.838	80.930	33.403	
47620	1.627.556	4.295.725	1.633.028		23591	6.804	8.090	3.286	
49110	2.500	5.742	2.115		23592	19.981	25.279	9.829	
49180	4.660	5.482	2.117	4.650	23859		17.476	6.437	161
49915	142	646	238		26250	19.966	212.567	89.394	
					26281	22.657	440.099	172.654	
					26300	1	122	45	
					26470	93	3.457	1.386	
51949	4.180	173.380	63.860		26760	25	125	72	
53729	5	291	107		26800	1.230	4.342	1.956	
54450	380	28.939	10.659		26820	28.928	129.528	50.458	
56799	1.000	12.428	4.503		26950	1.161	2.710	998	
56999	195	3.230	1.455		26960	2.403	123.739	48.295	
57010	3.054.800	368.930	135.886		27100	69.499	111.190	44.105	
57060	2.163.520	526.845	201.160		27199	1.000	5.378	1.981	
57221	1.000.000	84.165	31.000		28535	26.145	67.003	30.060	
57222	1.368.000	231.948	85.432		28579	163	2.157	798	
58440	500	950	350		28580	1.052	2.248	813	
59610	3.094.206	1.744.405	670.365		28645	1.016	1.165	929	
					28800	50.025	30.452	11.552	
					28849	18.143	9.550	4.341	
60171	73	3.736	1.376			1.579.562**	2.673.504**	1.058.548**	
61290	1.800	264.000	120.000						
63170	230	1.154	522		40513	992.356	3.088.064	1.157.173	1.109.175
63540	1.185	4.106	1.858		40560	622.256	3.239.929	1.187.193	658.431
64899	230	3.132	1.411		40570	3.283	20.192	7.279	3.022
66999	228	858	316		41224	1.090	6.743	2.492	
67601	4.206	4.206	1.625	25	41261	163	825	304	
67900	2.500	14.363	6.470		42000	223	279	103	
67999	325	1.922	712		42103	93.202	203.876	84.169	
					42129	3.625	6.212	2.288	
					42153	653	1.086	400	
					42111	1.198	11.784	652	
					42179	9.105	31.735	11.716	
					42180	23	95	35	
					42471	272	3.866	1.424	
					42475	1.575	3.205	1.187	
					42499	1.718	3.996	1.472	
					43200	7.992	7.920	2.829	
					43221	379	3.680	118	
					44220	75.000	35.069	13.754	
					44851	4.171	19.313	7.127	
					45401	1.000	2.386	879	
					45459	1.000	1.000	853	
					45444	15.000	9.657	3.557	
					45560	8.427	7.403	2.802	
					45616	524	774	285	
					45619	3.587	5.016	1.849	
					45659	710	1.970	726	
					46000	1.016	10.362	3.618	
					46521	7.110	8.149	3.440	
					46523	38.249	80.989	29.830	
					46526	196	374	138	
					46528	22.000	54.347	20.017	
					46532	11.925	11.262	4.148	
					46599	300	2.024	747	
					47220	19	209	77	
					47500	19	138	51	
					47511	274	1.781	656	
					47512	1.560	1.712	632	
					47539	2.901	2.786	1.026	
					47549	391	97	144	
					47565	408	510	188	
					47620	4.563	11.162	4.122	
					49100	82	535	197	
					49130	707	3.554	1.236	
					49199	2.489	9.605	3.542	
					49911	1.362	2.487	916	
					49913	372	347	128	
					49915	1.273	2.295	848	
TOTAL	22.918.852T	21.383.668T	8.106.966T			1.935.354**	6.908.590**	2.568.567**	
REINO UNIDO									
19002	20.964	265.754	101.251	52	51124	1	53	24	
19004	9.600	300.738	132.550	23	51130	998	1.529	563	
19005	100	1.407	521	1	51137	27.772	80.132	30.942	
					51165	1	47	21	
					51187	34	1.341	499	
					51204	2.009	1.459	543	
					51220	58.058	36.896	13.694	
					51242	14	34	5	
					51250	1	89	33	
					51280	1.024	8.040	2.959	
					51303	1	42	19	
					51304	15.475.810	3.583.328	1.381.475	
					51314	5.201	10.777	4.128	
					51316	50	97	36	
					51329	7	138	51	
					51334	20.500	34.990	13.623	
					51336		14	5	
					51337	39.251	31.001	13.449	
					51350	237	905	375	
					51340	8	84	38	
					51341	30.000	60.070	25.204	
					51344	25	62	28	
					51348	20.600	9.710	3.576	
					51353	153.466	159.606	64.651	
					51356	5.305.944	6.129.640	2.400.890	
					51360	30.000	241.432	98.115	
					51362	509	1.725	765	
					51365	21.416	44.715	17.972	
					51369	37.501	128.213	52.115	
					51425	70	1.120	463	
					51430	34	111	41	
					51432	15.000	4.682	1.734	
					51433	34.972	17.544	7.921	
					51442	11.000	15.708	6.198	
					51445	575.848	605.295	227.880	
					51447	1	80	36	
					51452		30	11	

CÓDIGO DAS MERCADORIAS	QUANTIDADE Kg	VALDR A BDRDD ND BRASIL		DUTRAS UNIDADES	CÓDIGO DAS MERCADORIAS	QUANTIDADE Kg	VALDR A BORDD NO BRASIL		OUTRAS UNIDADES
		Cr\$ 1.000	US \$				Cr\$ 1.000	US \$	
51459	16.100	39.615	15.440		53574	1.101	32.019	12.291	
51471	20	47	21		53578	167.000	210.762	84.221	
51474	17.000	7.997	2.947		53579	113.437	159.120	60.223	
51501	200	491	181		53599	30.430	5.972	20.299	
51504	5.000	3.796	1.503		53600	151	346	156	
51509	30	11	11		53610	150	545	201	
51510	549.735	158.044	63.664		53629	745	7.093	2.611	
51516	2.038	1.958	729		53631	1	54	20	
51524	500	4.325	1.593		53639	306	1.151	1.199	
51528	2.500	4.462	2.010		53640	2.000	3.595	1.324	
51529	835	33.344	12.350		53649	1	7	3	
51569		26	13		53659	64	2.115	779	
51570	150	115	12		53662	5.000	7.124	2.624	
51571	200	445	164		53669	6.050	15.610	6.374	
51579	22	163	60		53687	12.135	24.411	10.208	
51581	950	9.252	3.440		53700	37.580	69.304	25.470	
51582	5.200	36.504	13.869		53703	9.520	18.288	8.035	
51583	55	1.820	802		53706	910	761	343	
51589	4	171	70		53710	21.116	92.749	34.360	
51613	425	1.148	429		53719	254.973	1.615.659	411.076	
51622	1.350	2.647	975		53723	52	3.609	1.132	
51636	31.800	40.940	16.516		53729	630	7.329	2.448	
51650	700	3.950	1.455		53740	123.237	108.597	43.946	
51670	1	27	12		53753	1	22	10	
51701	143.000	142.171	54.642		53754	25	12.426	4.570	
51712	150	3.695	1.361		53758	3	240	95	
51729		22	9		53759	9.849	250.917	94.920	
51743	1.000.000	130.964	59.521		53760	189.458	45.048	16.644	
51746	2.387.050	465.186	181.979		53762	535	18.832	6.974	
51748		95	35		53764	900	12.160	5.378	
51752	14.985	5.303	2.076		53769	17.631	221.400	83.648	
51755	40.000	13.159	4.862		53770	50	140	63	
51758	140.275	102.864	39.216		53773	46.350	124.506	49.187	
51764	144.000	109.107	44.117		53775	5	103	38	
51770	1.178	31.201	12.118		53779	37.762	140.286	52.932	
51773		125	46		53794	7.476	23.515	9.295	
51776		14	5		53797	35.925	31.921	11.776	
51789	8.302	18.267	7.156		53798	5.370	33.136	12.266	
51801	449.550	226.106	96.079		53799	165.066	326.337	123.663	
51803	240.500	126.459	47.037		53811	1	15	7	
51806	51	424	157		53819	23.916	168.995	68.690	
51809	2.513	16.546	6.107		53820	1	179	67	
51810	83.000	78.059	30.356		53830	610	16.216	6.261	
51841	2.004	3.792	1.392		53899	262	37.854	15.144	
51863	3	27	12		53900	160.000	136.750	50.370	
51869	1.002	4.737	2.124		53909	286.287	458.966	177.928	
51870	8.048	2.273	1.028		53910	34.045	40.750	15.108	
51879	51.500	48.508	17.982		53919	64.424	79.123	29.711	
51899		63	24		53924	2	44	20	
51919		1.171	528	257	53935	5.023	192.190	75.257	
51939		6.490	2.752		53937	35.000	80.695	29.787	
51940		1.101	463		53938	60	15.509	5.543	
51949	5	1.471	578		53946	262.000	277.520	111.939	
51981	6	78	32		53947	112.200	206.420	82.664	
51984	3	355	160		53949	65.087	1.705.267	643.078	
51992	300.000	207.372	85.839		53960	2.605	20.273	8.116	
53034	225	1.242	458		53982	50	1.946	717	
53052	20.358	12.752	5.170		53987	420	5.139	2.063	
53056		1.265	802		53989	2	983	382	
53063	254	1.391	515		53991	2.411	25.617	10.012	
53079	561.927	611.320	234.380		53999	751	14.800	5.454	
53080	5	18	8		54002	5	2.063	760	5.000
53082	690	4.347	1.666		54005	2	572	212	
53083	10	870	325		54017	1	5	2	
53090	20.000	11.555	4.256		54084	70	6.542	2.905	70.000
53098	1.111	5.216	1.922		54099	52	10.912	4.573	52.000
53099	68.516	36.376	14.921		54120	508	248.240	99.514	507.600
53104	22.307	14.531	5.352		54210	4.060	132.654	55.089	
53105	8.005	7.715	2.998		54225	16.731	16.731	6.659	1.000
53113	2.399.729	1.822.296	689.129		54240	3	169	76	
53115	4	22	4		54250	10.883	4.041	1.642	
53123	12	1.836	709		54312	71	75.204	28.078	71.000
53124	6	94	36		54314	3	2.851	1.050	2.500
53134	101	870	325		54315	141.919	54.776	18.807	
53136	13.000	15.998	5.905		54340	7	7.282	3.292	450
53139	144.579	290.742	109.524		54490	2.883	608.967	233.541	
53143		24	9		54495	383	88.599	33.217	
53199	20.100	15.658	5.954		54499	2	9.872	3.636	
53202		11	5		54559	20	5.310	2.210	
53230	100	1.819	670		54706	45	620	280	
53239	2.829	10.577	4.589		54709	2	20.913	8.489	2.000
53261	4.380	10.153	3.999		54760	71	21.988	9.001	
53269	1.141	10.211	3.867		54769	280	5.308	2.191	
53279		11	4		54799	238	94.150	36.157	
53289	1	120	54		54902	100	3.312	1.220	
53329	4.965	58.065	22.402		54906	2.933	12.728	4.896	
53330	13.602	10.711	3.945		54920	1	695	223	
53332	83.122	79.241	31.488		55100	200	2.120	781	
53339	416	1.242	460		55399	2	158	62	
53369	549	12.820	4.970		55500	41.499	660.326	246.798	
53399	8	75	33		55559	211.856	2.723.047	1.043.873	
53416	50	136	84		55580	1.955	13.224	5.340	
53432	24	73	27		55699	2.350	6.044	2.571	
53439	5.980	11.501	4.882		55720	13.000	62.072	25.241	
53441		5	2		55799	600	3.836	1.724	
53443	20.007	24.019	8.849		55805	7.036	22.681	8.756	
53461	150.843	132.924	57.197		55825	323	2.899	1.307	
53469	6.370	28.391	10.958		55850	204	5.911	381	
53471		19	9		55858	2	257	94	
53472	4.050	6.929	2.552		55859	998	3.789	1.642	
53473	227.746	362.386	144.289		55870	533	4.058	1.754	
53481	86.610	158.262	59.740		55880	12.822	12.233	4.506	
53483	5	24	11		55900	8.508	31.319	11.711	
53499	150	52.605	23.674		56010	59	3.594	1.423	
53500		31	14		56045	2.900	132.992	48.951	
53506	700	2.618	1.015		56099	956	30.869	12.421	
53507	201	3.276	1.218		56140	120	10.452	5.820	
53508	274.953	343.950	126.817		56150	1.379	25.718	10.351	
53519	2.234	12.446	4.704		56160	84	1.297	478	
53529	897	2.647	1.038		56330	135	2.135	772	
53535	56.000	51.108	23.057		56599	40	229	63	
53536	2.500	2.239	1.012		56720	39.180	88.828	34.046	
53537	20.000	20.322	8.695		56799	208.649	463.526	155.506	
53539	45.280	57.918	23.694		57010	6.977.543	728.087	284.825	
53549	29.743	119.573	45.903		57410	1.000	931	343	
53559	725	5.958	2.228		58010	5.744	19.515	6.268	
53560	1	7	3		58040	2.400	5.104	1.881	
53561	1.016	1.023	461		58050	11.819	115.018	44.246	

VIII — IMPORTAÇÃO POR PAÍSES DE PROCEDÊNCIA, SEGUNDO AS MERCADORIAS — 1967

CÓDIGO DAS MERCADORIAS	QUANTIDADE Kg	VALOR A BORDO NO BRASIL		DUTRAS UNIDADES	CÓDIGO DAS MERCADORIAS	QUANTIDADE Kg	VALOR A BORDO NO BRASIL		DUTRAS UNIDADES
		Cr\$ 1.000	US \$				Cr\$ 1.000	US \$	
58060	2.302	14.397	5.420		60963	3.735	173.004	65.569	
58070	2.595	14.075	5.246		60964	1.870	161.474	70.706	
58240	230.423	221.297	86.285		60965	3	413	153	
58250	60.019	27.576	14.836		60966	1.631	47.254	19.063	
58255	127.417	151.367	58.673		60967	7.851	38.974	38.707	
58260	15.447	30.966	18.920		60968	2.642	103.761	36.610	
58290	15.066	45.577	17.734		60969	4.952	386.100	115.149	
58299	40.480	85.277	32.142		60981	23.172	229.339	145.707	
58440	4.518	15.667	5.771		60984	22.959	173.674	67.335	
58471	40.030	245.390	99.803		60999	7	866	2.335	
58480	2.138	11.420	4.990		61000	2.364	6.613	2.435	
58499	2.800	20.479	7.583		61039	168	5.008	1.857	
58750	22.128	57.358	23.768		61120	6.855	102.148	46.431	
58999		15.179	5.900		61260	12.592	4.515.056	1.766.396	
59100	268	2.730	1.222		61299	1.586	424.471	170.731	2
59170	179	2.611	1.324		61407	838	3.367	1.611	2
59240	7.149	105.018	39.451		61441	20	582	262	1
59260	11.625	116.580	43.139		61461	215	1.497	675	2
59400	6	94	29		61465	21.942	44.546	14	
59430	1.400	7.841	3.532		61480	39.300	646.873	250.955	14
59440	55.529	306.752	119.793		62001	330	6.595	2.919	1
59445	6.452	9.515	3.811		62009	88.082	269.916	107.008	333
59482	5.016	25.080	9.292		62061	13.826	28.477	11.181	18
59499	3	124	56		62065	18.765	57.967	21.529	25
59735	28.984	10.617	4.747		62079	1.545	3.887	1.758	2
59740	3.001.008	176.140	371.499		62080	673	2.509	996	
59750	128.262	121.032	50.210		62210	10.216	35.791	13.785	43
59900	17.003	25.232	9.754		62230	275	5.973	2.200	2
59906	20.650	60.354	25.122		62270	245.909	1.032.192	380.499	43
59910	12	808	370		62280	378	2.875	1.164	
59918	3.227	102.644	40.144		62299	337	872	321	24
59929	2.000	1.454	654		62949	1.203	443	161	
59940	23.194	21.494	9.228		62999	614	19.806	7.611	
59955	400	1.637	677		63000	31.445	177.633	71.695	
59957	93.175	359.256	137.481		63100	68	1.205	444	
59960	646.234	404.059	149.236		63110	152	826	446	
59967	566.018	536.400	198.688		63120	10.662	39.136	17.710	
59972	29.850	132.115	49.425		63140	27.744	122.031	47.710	
59985	55	250	92		63170	3.311	32.679	13.316	
59987	9.394	7.539	3.301		63199	28.380	214.627	79.160	
59988	98.195	89.166	35.910		63300	9.458	34.801	12.890	
59992	2.565	3.582	1.329		63310	13.605	41.857	16.694	13
59993	3.428	18.280	7.505		63650	289	6.552	2.675	3
59996	167.393	340.460	133.721		63340	188.124	1.169.301	459.328	15
	47.123.285**	36.361.266**	14.067.198**		63360	40.669	168.219	66.560	29
60000	931	19.141	7.115		63380	6.377	36.889	16.251	
60010	84.368	550.894	208.091		63399	163.321	663.754	246.806	71
60030	435	15.373	7.392		63540	3.710	24.126	9.239	
60040	255	12.790	4.849		63540	15	346	156	
60080	370	29.204	10.768		63600	3.229	16.346	14.865	
60081	468	1.978	730		63615	1.592	16.634	7.493	
60102	21.240	24.344.060	844.123		63640	240	4.795	1.766	
60103	3.432	270.584	112.696		63650	289	6.552	2.675	
60104	92	20.312	7.479		63800	8	1.885	849	
60106	299	36.955	15.258		63861	204	3.276	1.229	
60108	109	18.360	6.762		63863	20.052	497.579	198.016	
60158	650	23.898	8.873		63866	4.920	77.254	30.804	
60161	3.191	154.121	58.014		63869	5	84	38	
60165	20	4.009	1.620		63899	7.892	130.082	52.148	
60167	2.033	21.049	8.187		64000	145.726	846.805	314.815	14
60171	17.558	668.021	251.557		64019	282.574	2.017.767	764.027	66
60175	5.415	193.210	83.073		64030	4.226	9.752	36.390	3
60180	118	6.740	2.819	3.399	64050	211.765	1.436.393	529.134	27
60181	433	39.109	16.518	4.359	64060	20.600	120.589	44.416	1
60182	1.908	83.740	32.456		64070	33.767	238.343	90.655	17
60185	127	31.213	12.185		64200	434.883	4.012.643	1.491.368	266
60186	3.068	873.838	390.545	25.908	64230	7.704	23.940	89.540	22
60188	5	2.457	1.030		64280	32.937	216.335	82.740	9
60189	215	71.393	28.787	4.343	64300	3.843	47.353	17.495	
60220	70	5.505	2.205		64499	21.983	167.119	63.179	
60230	210	17.850	7.345		64820	102	2.732	1.006	
60266	434	15.180	5.591		64830	445	10.428	3.841	
60301	69	3.764	1.540		64850	202	38.260	16.448	
60319	1.701	29.470	11.344		64899	148.302	1.313.988	509.891	
60331	1	43	16		66100	5.403	24.139	8.674	
60336	57	1.382	539		66120	1.100	126.337	46.533	
60337	4	84	31		66180	4.193	47.547	20.128	
60339	206	5.658	2.084		66200	243	13.360	4.942	
60380	212	79.266	29.196		66210	23.719	232.607	85.933	
60400	3.694	60.010	23.132		66330	15.949	108.832	39.634	
60464	202	2.669	963		66349	1.125	10.518	3.893	
60540	692	82.392	30.314	10	66370	3.969	101.521	37.503	
60590	273	6.015	2.670		66401	56.600	814.487	309.393	29
60605	227	31.864	12.473		66408	100.785	872.576	358.518	19
60667	3.870	367.804	141.020		66410	3.872	63.087	23.673	9
60630	159	5.492	2.023		66419	44.868	196.201	82.207	9
60635	515	11.405	4.201		66420	610	13.694	5.055	1
60640	146	37.723	13.894		66430	2.783	58.293	22.260	5
60665	741	34.398	13.021		66443	9.317	95.358	37.956	10
60660	1	15	6		66445	25.753	367.655	145.513	22
60670	234	21.605	8.497		66448	1.992	53.791	22.202	
60680	188	13.153	5.372		66449	521	4.373	1.970	1
60699	5.877	182.878	70.350		66460	2.672.846	5.168.950	1.973.630	
60804	2	214	79		66490	3	563	207	
60806	303	5.957	2.347		66499	6.858	49.389	19.463	
60814	8	396	146		66601	3.124	21.964	8.200	
60817	3	1.170	431		66609	1.658	14.417	5.310	
60819	217	40.659	15.720		66610	20.036	222.122	83.043	
60829	1.760	31.487	11.342		66620	4.028	76.394	35.641	
60839	43	5.087	2.068		66699	1.488	57.455	21.162	
60843	358	18.598	7.206		66710	7	368	129	
60849	304	3.321	1.599		66730	562	13.688	5.593	
60855	699	30.595	13.388		66750	43.075	340.648	149.253	
60854	1.866	25.948	10.447		66760	546	7.817	2.895	
60875	21	16.4	5.6		66781	58	4.443	1.649	
60881	5	311	137		66785	16.486	66.971	18.289	
60889	353	8.152	3.327		66789	71	9.245	3.425	
60891	834	5.510	2.470		66799	3.475	98.177	37.342	
60892	543	28.472	11.342		66900	2.717	9.614	3.541	
60899	481	16.165	6.113		66940	43.133	1.291.759	510.906	
60903	1.420	37.145	13.709		66970	3.093	44.784	16.495	
60906	25	6.031	2.347		66999	34.934	276.825	114.088	
60907	6.456	81.378	33.983		67260	7.138	92.325	35.660	
60909	37	1.088	346		67300	7.896	56.145	22.214	
60940	153	6.086	2.360		67330	17.671	220.874	92.451	
60962	1.356	47.586	20.097		67340	37.802	337.523	141.783	141
					67381	26.763	137.837	51.174	2.073

COÓIGO DAS MERCADORIAS	QUANTIDADE Kg	VALOR A BORDO NO BRASIL		OUTRAS UNIDADES	CÓDIGO DAS MERCADORIAS	QUANTIDADE Kg	VALOR A BORDO NO BRASIL		OUTRAS UNIDADES
		Cr\$ 1.000	US \$				Cr\$ 1.000	US \$	
67388	2.053	22.632	9.159		73695	3.485	26.535	10.583	
67400	132	1.649	610		73663	21	272	337	
67405	822	16.318	6.010		73665	4	72	89	
67420	2.139	91.161	35.534		73690	137	658	244	
67440	152	1.852	682		74025	3.605	25.581	9.422	
67499	1.021	11.747	4.354		74029	67	747	115	
67540	7.568	129.484	52.163		74171	59.807	111.012	42.513	
67590	10	250	92		74291	3.000	210	410	
67601	1.183	23.566	8.680	290	74296	127	255	94	
67605	5.374	113.054	42.168	110	74305	77.472	170.500	66.269	
67608	1.153	3.791	1.392		74309	67	68	337	
67610	23.749	670.010	253.085	1.830	74320	90	668	246	
67611	206	17.786	7.255	16	74330	136	1.890	727	
67615	36.364	2.153.871	804.253	1.118	74399	790	1.998	781	
67620	178	6.983	2.577	6	74499	15.124	53.930	20.820	
67631	281	10.635	4.332	22	74460	19	2.671	675	
67639	3.053	78.435	35.443	200	74502	522	1.400	623	
67640	19.756	859.495	334.744	170	74510	38.105	234.253	95.986	
67645	5.767	574.565	212.385		74522	14.955	14.216	5.259	
67648	74.934	1.979.602	649.668		74595	1	195	91	
67651	33.127	339.720	136.429	755	74597	937	2.517	927	
67655	5.231	70.098	26.863	111	74610	2	218	98	
67663	6.173	57.723	23.503		74694	815	9.394	3.944	
67680	67.875	2.487.959	989.276		74699	4.639	15.918	6.124	
67699	971	62.364	24.079	30	74901	3.951	35.318	15.913	
67801	35.155	392.166	154.525		74904	638	2.671	917	
67802	26.342	204.988	79.915		74906	410	1.010	372	
67812	74.259	183.931	80.796		74908	887	10.745	4.725	
67819	155.511	1.660.913	640.753		74909	6.713	62.518	24.403	
67821	95.525	196.803	84.777		74930	1.839	4.155	1.574	
67825	1.911	48.922	18.579		74950	4	253	115	
67827	95	1.58	612		74951	301	7.352	2.769	
67829	2	168	62		75790	355	13.646	5.025	
67831	4.264	11.604	4.376		75950		1.105	503	
67834	2.030	9.746	3.626		76005	136	318	114	
67836	122	15.738	6.034		76008	51.503	26.254	9.672	
67895	246	4.558	1.728		76012	5.080	8.349	3.075	
67899	181	3.399	1.422		76013	16.655	218.333	98.371	
67903	15.285	274.155	102.107	401	76045	206.069	79.801	31.354	
67904	4.573	78.416	28.079	155	76071	32.927	127.401	10.148	
67905	19	8.688	3.394		76074	1.145	9.508	4.502	
67908	1.354	99.142	36.671		76099	8.939	8.496	3.649	
67913	28.830	83.057	30.572		76079	875.641	529.460	215.525	
67914	10.990	169.682	69.022		76081	42.672	33.639	13.233	
67919	6.822	88.860	34.427		76089	1.400	14.572	5.678	
67920	1.733	21.708	8.490		76091	42.102	34.561	14.049	
67925	8.796	114.049	43.439		76093	112.071	143.052	60.186	
67965	13.942	26.401	9.724	1	76094	48	306	113	
67975	18.523	100.636	37.100		76097	50.193	66.748	24.585	
67977	6.091	133.445	59.841		76099	9.712	82.507	37.658	
67985	1.439	32.375	11.261		76102	122.599	56.293	20.494	
67990	11.355	240.130	109.806		76104	458.066	993.787	381.234	
67995	240	2.835	991		76108	636.847	773.632	305.067	
67999	39.567	1.274.272	552.920		76111	5.086.344	3.065.508	1.211.518	
68005	2.794	15.823	5.812	1	76112	3.829.785	2.152.075	824.595	
68019	58.892	188.892	69.585		76131	10.096	7.504	2.764	
68085	1.566.114	1.074.697	454.854		76133	98.468	163.857	65.381	
68086	217	18.210	6.707		76134	24.401	120.941	45.223	
68101	13.630	84.008	25.991	16	76135	687.529	534.383	213.790	
68105	100.825	649.304	254.817	5	76141	4	31	14	
68135	228.111	571.907	248.791	97	76145	24.203	143.810	54.460	
68139	239.204	1.334.914	542.544	21	76151	48.517	157.712	74.163	
68171	7	137	51		76152	142.356	232.719	92.519	
68178	273	520	235		76155	21.912	24.479	13.375	
68179	183.703	1.106.400	417.658		76158	174.857	99.036	34.567	
68229	1.437	6.355	2.465		76161	7.319	4.588	2.076	
68303	16.780	1.140.300	420.000	1	76201	1.643	176.823	72.986	
68306	11.710	3.195.889	1.177.123	1	76206	50	5.277	2.377	
68380	21.451	2.280.593	890.459		76304	50.863	141.327	53.370	
68444	20.000	24.707	9.150	1	76306	5.075	14.571	5.678	
68460	12.233	6.544	2.544		76307	1.632.690	5.152.495	2.072.520	
68499	984	11.365	4.186	4	76320	697	3.695	1.361	
					76345	59	4.121	1.484	
	9.108.751**	69.174.802**	26.943.790**		76351	64	31	159	
70001	3	15	5		76360	9.000	42.892	19.396	
70009	53	1.572	622		76370	807	5.856	2.157	
70099	40	1.806	816		76378	48	1.232	507	
71120	7.041	102.999	40.426		76400	11.215	137.783	50.749	
71200	101	6.129	2.258		76440	13.327	92.991	34.509	
71299	16.467	103.522	39.736		76450	2.263	23.402	12.323	
71399	12	80	36		76460	2.377	22.785	8.394	
71400	70	239	88	10	76470	45	1.494	569	
71410	5.895	30.750	11.326		76480	5.535	17.967	26.507	
71470	3.092	35.659	13.727	150	76500	139.996	169.756	67.765	
71490	292	1.306	481	256	76500	1.166	6.869	2.530	
71550	973	70.351	25.927		76545	6.280	102.174	39.217	
71611	405	13.068	5.253		76560	7	7	3	
71615	385	44.251	1.569		76660	2.000	2.486	1.129	
71630	1.467	39.415	14.752		76700	400.000	290.633	107.662	
71699	37	4.178	1.191		76910	9.000	17.680	10.208	
71999	87	4.361	1.165		76925	15	2.371	878	
72600	1.356	17.364	6.411		76935	10	792	357	
72699	1	16	6		76955	1	30	11	
72950	3	61	30		76965	4	11	4	
73100	345.555	376.499	144.008		76966	500	102.174	164	
73112	14.850	16.838	6.202		76990	80	26	36	
73116	130.587	647.931	291.245		76995	559	252	252	
73130	1.285	3.652	1.345		77309	66.429	28.622	10.542	
73142	8.386	41.520	15.302		77411	197.004	296.893	119.890	
73150	46.064	107.948	43.861		77429	2	329	121	
73152	6.216	19.017	7.631		77441	22	1.474	664	
73153	4.763	15.162	5.585		77443	4.563	111.433	46.440	
73154	1.982	5.775	2.127		77511	1.251	25.314	9.854	
73155	1.500	3.060	1.127		77513	9.583	140.106	54.466	
73163	1.000	2.145	790		77521	121	2.974	1.367	
73164	2.521	24.177	8.905		77531	966	52.404	22.783	
73166	40.756	138.941	54.680		77533	353	5.067	1.907	
73191	7	353	130		77541	663	663	244	
73198	4.277	8.694	4.028		77570	7.815	102.244	41.899	
73199	15.151	50.738	18.688		77609	6	52	19	
73450	312	893	329		77625	332	24.028	8.450	
73499	-15.622	51.782	19.249		77630	7	599	167	
73623	13.964	144.013	56.503		77640	2.062	22.164	9.186	
73633	3.895	38.076	16.004		77655	326	781	336	
78641	118	1.578	6.777		77699	16.091	16.621	6.439	
73646	2	385	142		77702	142	1.237	473	
73649	69.267	373.619	140.923		77703	15.593	38.519	15.207	

CÓDIGO DAS MERCADORIAS	QUANTIDADE Kg	VALOR A BORDO ND BRASIL		DUTRAS UNIDADES	CÓDIGO DAS MERCADORIAS	QUANTIDADE Kg	VALOR A BORDO ND BRASIL		DUTRAS UNIDADES
		Cr\$ 1.000	US \$				Cr\$ 1.000	US \$	
60984	154	13.293	5.487		71299	80	2.208	795	
60986	3	891	327		71611	329	18.697	6.921	
60999	135	4.556	1.745		71615	403	11.163	4.033	
61000	737.077	3.091.254	1.138.583		71630	79	5.208	2.126	
61120	2.117	333.426	138.499		71699	90	4.651	1.625	
61200	4.700	93.649	34.493	3	71988	250	1.655	743	
61230	999	18.897	6.960		72099		43	16	
61280	331	8.740	3.219		72299	333	4.593	1.693	
61300	5.700	32.887	12.113	5	73100	10.039.716	44.741.286	1.784.051	
61441	30.812	186.343	68.706	244	73112	2.065.677	1.547.546	585.617	
61461	65.094	544.226	203.311	162	73120	195.394	115.257	43.724	
61465	1.145	6.615	2.423	1	73142	210	285	105	
61480	46.998	532.275	207.594		73152	44.775	106.662	40.745	
61901	5.186	89.077	32.856		73155	766	2.861	1.052	
61909	43	1.722	633		73161	11.827	12.141	4.472	
61999	382	3.398	4.981		73166	57.368	59.386	26.183	
62065	5.860	18.959	6.983		73170	40.944	30.123	13.770	
62079	1.530	4.765	1.755	2	73181	2.000	11.712	2.970	
62210	1.281	4.170	1.690	8	73183	13.142	15.009	5.504	
62299	2.673	6.555	2.419	200	73184	19.927	17.658	6.540	
62400	5.291	67.484	25.411		73199	6.480	12.587	4.626	
62421	36.236	483.562	190.841		73222	59.439	57.633	21.664	
63000	3.700	28.594	10.528		73450	9.000	16.776	6.579	
63100	1.191	16.243	6.022		73499	921	3.261	1.380	
63110	594	9.088	3.363		73623	890	5.066	1.866	
63160	11.409	25.280	10.696		73633	14	282	104	
63170	1.477	7.678	2.845		73641	5	109	40	
63199	663	9.266	3.417		73646	109	863	318	
63300	8.675	39.560	14.491	1	73750	366	1.988	688	
63380	1.140	17.079	6.259		73869		41	15	
63399	27.182	154.340	65.145	23	74099	29.366	116.264	42.823	
63540	44.139	461.991	171.758		74320	1.081	10.316	4.422	
63600	2.160	9.956	4.509		74399	92	915	390	
63615	1.001	4.140	1.525		74449	32.384	127.856	57.662	
63640	84	1.405	531		74460	1.060	3.010	1.220	
63680	108	2.235	823		74505		41	15	
63800	623	5.873	2.300		74597	2.360	9.342	3.441	
63861	138	880	327		74630	4.718	11.174	3.755	
63863	1.038	26.088	10.555		74669	22	6.524	2.304	
63866	2.844	19.649	7.264		74699	91	466	17	
63899	1.94	2.926	1.077		74902	7.872	31.165	11.479	
63899	22.754	278.132	103.642		74908	215	2.391	927	
66100	116.585	523.616	192.537		74909	4.804	34.271	12.787	
66120	2.299	13.249	4.880		74930	43	3.084	1.136	
66180	3.015	37.900	14.501		74950	218	1.257	463	
66330	223	2.23	82		76011	96.693	106.017	43.248	
66349	11.485	81.436	36.693		76013	14.691	166.880	62.174	
66401	3.380	17.123	7.120	1	76017	16.000	10.439	3.845	
66402	5.155	24.523	10.997	1	76018	5.966	102.717	39.289	
66408	4.262	19.243	7.468	1	76045	91.983	94.886	38.877	
66410	12.642	78.998	32.162	7	76065	16.372	60.870	22.342	
66415	10.118	59.961	24.049	9	76068	79.362	121.115	48.141	
66419	2.390	46.159	17.393	17	76070	97.265	68.016	26.516	
66443	7.665	76.387	28.428	39	76071	178.575	145.765	59.897	
66445	26.169	198.206	80.634	6	76073	67.604	62.879	23.468	
66448	1.472	39.630	17.673		76074	381.815	848.480	314.373	
66449	1.464	4.025	1.483	1	76076	103.681	665.123	252.507	
66459	121	3.014	1.110		76078	567.799	713.760	293.140	
66460	175.486	204.463	92.141		76079	912.718	971.593	391.152	
66480	2.259	49.317	18.239		76081	706	1.294	469	
66488	1.010	17.694	6.487		76084	27.139	72.457	27.282	
66490	1.460	14.955	5.502		76089	750	2.731	1.006	
66730	62.065	469.593	195.467		76091	57.579	65.213	25.399	
66750	50.823	662.485	273.538		76093	430.886	1.189.632	460.593	
66781		176	65		76094	53.678	385.421	145.096	
66799	700	15.471	5.730		76099	170.060	479.385	188.749	
66940	4	715	222		76103	1.443	4.956	2.860	
66999	62.958	590.216	219.071		76104	1.018.192	2.479.760	935.487	
67260	27.994	132.339	48.746		76108	63.843	62.721	26.284	
67330	376	6.847	2.583		76131	3.067	3.779	1.367	
67360	167.484	1.083.450	407.790	229	76133	72.447	1.306.390	509.031	
67380	10.966	162.840	61.333		76134	111.145	529.894	200.103	
67400	685	17.201	6.231		76139	310.276	476.625	186.815	
67499	535	27.211	10.348		76141	34.820	153.181	56.420	
67540	47.902	1.127.029	430.840		76145	66.965	411.370	155.518	
67590	35.707	19.577	7.221		76151	173.626	1.072.331	404.465	
67601	83.760	408.079	146.719	2.581	76152	1.492.757	1.375.617	529.617	
67609	2.997	16.020	5.887		76155	88.375	90.771	39.473	
67610	41.092	1.112.662	421.923	5.285	76158	13.821	117.984	44.331	
67611	58.885	2.136.328	786.726	7.609	76193	18.353	22.605	8.354	
67615	26.699	2.517.494	959.919	826	76195	36.272	42.588	15.686	
67620	74.205	1.454.513	551.298	2.356	76340	5	33	12	
67640	4.235	116.815	49.711	8	76351	1.225	6.812	2.676	
67645	1.027	34.018	12.536		76360	20	98	44	
67648	95	9.574	3.886		76370	1.787	16.390	6.048	
67651	12.435	213.674	85.014	611	76378	317	2.365	872	
67662	1.497	20.745	7.656		76400	2.001	17.520	8.169	
67680	19.365	743.810	294.515		76440	12	120	54	
67801	376.571	2.597.557	1.058.561		76450	8.365	81.820	31.296	
67802	83.709	593.287	244.453		76460	1.005	7.404	2.728	
67812	103.790	748.739	288.026		76470	116	2.758	1.016	
67819	62.735	859.205	335.055		76520	7.603	35.846	13.187	
67821	24.096	174.444	65.932		76560	60	287	106	
67825	22.133	189.972	71.607		76570	3.000	12.354	5.550	
67831	7	714	257		76578	40	432	159	
67895	2.190	16.377	7.377		76922	7	2.770	1.250	
67899	628	14.573	5.375		76932	487	43.946	17.975	
67914	33.187	267.474	100.631		76935	14	501	191	
67916	24.064	118.087	43.935		76995	50	1.659	611	
67920	9.488	175.112	71.262		77411	7.072	19.298	7.647	
67925	11.488	71.877	27.337		77421	76	6.671	2.457	
67962	5.947	45.799	16.668	30	77429	1.725	21.520	8.195	
67969	450	2.369	1.067	1	77511	2.222	11.222	7.030	
67985	113	1.113	407		77521	39.242	568.003	211.056	
67990	8.412	155.021	61.700		77523	3	164	69	
67999	4.363	94.815	35.139		77531	6.147	149.859	57.692	
68019	13.517	72.207	30.373		77533	263	5.167	2.006	
68085	167	668	246		77541	66	3.972	1.463	
68101	14.976	84.190	31.277	13	77549	1	1.638	603	
68135	50.400	165.854	61.032	20	77570	14.503	306.974	114.936	
68139	12.600	41.561	15.308	5	77609	66	1.276	470	
68171	390	5.445	2.003		77630	236	10.964	4.161	
68179	254.432	24.133.493	930.761		77640	14	1.618	596	
68265	27	73	27		77649	52	1.558	633	
68301	27.724	296.100	120.000	2	77702	12.157	30.809	11.408	
68360	3.952	120.883	47.097		77705	5.443	5.821	2.132	
68460	162	12.106	4.459		77721	892	15.885	6.298	

5.294.297** 59.890.963** 23.006.677**

VIII — IMPORTAÇÃO POR PAÍSES DE PROCEDÊNCIA, SEGUNDO AS MERCADORIAS — 1967

CÓDIGO DAS MERCADORIAS	QUANTIDADE Kg	VALOR A BORO NO BRASIL		OUTRAS UNIDADES	CÓDIGO DAS MERCADORIAS	QUANTIDADE Kg	VALOR A BORO NO BRASIL		OUTRAS UNIDADES
		Cr\$ 1.000	US \$				Cr\$ 1.000	US \$	
53934	820	19.717	7.272		60267	168	15.395	5.817	14
53935	37.461	683.832	289.557		60319	12	1.027	1.778	
53936	19.012	255.341	98.429		60400	4.319	118.769	46.667	
53938	84	194.249	71.612		60464	1.144	27.193	17.016	9,001
53945	250	1.430	644		60540	2	171	277	
53949	102.754	2.793.421	1.089.001		60560	35	6.319	2.649	
53950	5.819	284.819	284.819		60600	2.917	81.510	33.726	
53982	600	18.668	6.876		60605	6.204	32.178	11.852	
53989	60	8.419	3.101		60607	1.132	109.668	45.110	
53991	968	119.550	46.289		60630	23	2.759	1.007	
53992	210.000	263.429	107.778		60635	1.200	25.128	11.319	
53999	1	105	47		60640	21	3.226	1.190	
54007	200	8.417	3.100		60655	16	1.927	768	
54077	455	33.646	13.623		60660	42	2.621	1.180	
54084	4	16.368	6.602	4,200	60680	10	2.545	1.130	
54094	26	1.777.539	446.252	26.175	60699	13.995	507.575	197.552	
54095	12	13.577	5.241	10,700	60806	61	1.989	882	
54099	285	48.290	19.348	284.590	60814	1	92	34	
54120	97	41.906	17.382	97.000	60818	3	4.784	2.155	
54201	21.500	126.422	47.770		60819	459	31.512	12.143	
54202	1.900	359.595	134.684		60829	132	4.138	1.747	
54210	9.066	383.724	152.957		60839	11	1.464	546	
54220	4.500	153.198	56.427		60843	14.923	145.923	56.421	
54221	4.700	260.020	96.892		60849	27.007	355.233	137.254	
54222	5.620	240.956	94.310		60853	58	5.783	2.259	
54223	1.105	77.256	28.562		60854	494	11.943	4.406	
54225		514	277	100	60875	18	8.31	306	
54226		9	4		60889	60	10.711	4.700	
54229	405	23.951	8.843		60891	6	3.216	1.307	
54240	52.000	545.215	200.816		60892	177	4.957	2.232	
54250	137	31.156	12.698		60899	185	12.319	5.023	
54260	2.416	155.474	59.225		60903	4.657	59.504	21.909	
54280	12	12.864	20.232		60906	10	3.558	1.347	
54290	14.500	134.289	51.897		60907	30.878	797.421	294.523	
54299	13	209.098	84.250		60909	50	1.179	434	
54312	33	35.263	14.936	33.000	60960	70	4.076	1.751	
54313	13	14.758	6.216	13.000	60962	1,067	50.007	18.654	
54315	11	732.164	301.156	12,090	60963	6.739	312.642	127.181	
54330	22	25.499	9.795	21.950	60964	890	36.897	13.792	
54400	500	28.584	12.248		60965	1	114	42	
54450	345	27.004	11.237		60966	919	23.334	9.351	
54490	2	3.088	1.242		60967	37.290	306.811	118.891	
54559	199	34.769	12.812		60968	9.102	184.884	68.961	
54599	7	17.720	6.529		60969	144.984	2.446.284	994.332	
54702	1	6.910	2.555	880	60981	34.126	44.300	17.302	
54704	110	1.181	435		60984	26	4.747	1.788	
54709	2.280	640.358	262.406	2.280,100	60999	2.007	55.615	20.886	
54720	92	19.126	7.764		61120	62.008	893.121	393.672	
54722	236	12.864	4.609	99,080	61145	12	13.328	57.948	
54749	2.479	31.050	10.566		61180	12.097	536.693	207.820	
54909	75	1.365	615		61901	1.228.365	5.435.786	2.026.323	
54920	325	43.023	15.904		61960	5.196	101.270	45.720	
55180	100	293	108		61999	292	2.268	986	
55316	76	7.173	2.725		63120	5.219	15.792	5.817	
55559	364.421	7.019.386	2.707.113		63140	1.571	5.780	2.229	
55560	2	1.049	387		63170	3	258	95	
55699	1.250	6.020	2.434		63380	426	8.433	3.153	
55805	355	2.493	918		63600	21.939	278.521	102.586	
55810	500	974	439		63615	71	4.855	1.866	
55870	503	1.576	676		63650	6.495	26.093	10.331	
55900	100	1.836	676		63600	3.456	56.004	21.086	
56010	1.279	149.372	61.616		63663	1.020	81.319	30.288	
56099	12.761	674.576	271.890		63866	383	10.006	4.472	
56140	674	14.474	4.052		63899	4.436	59.211	25.023	
56180	520	29.776	10.967		64019	18.812	156.449	64.640	16
56799	128.665	519.887	203.855		64030	129.581	1.413.716	524.946	9
58000	28.750	55.921	23.494		64050	41.532	315.991	123.779	14
58010	25	111	41		64060	8.531	83.693	30.826	2
58050	681	20.221	7.447		64070	30.444	266.544	107.340	14
58060	150	934	344		64207	2.820	76.583	28.393	4
58070	3	195	72		64280	29.037	1.422	12.230	
58080	38.322	148.664	61.017		64299	30.000	230.084	100.870	2
58260	14	186	78		64430	115	5.299	2.323	
58280	8.150	21.902	12.745		64499	9.093	95.232	36.874	
58440	1.445	6.054	2.230		64810	12	587	265	
58450	292	1.884	694		64820	57	27	10	
58711	27.412	166.507	66.021		64830	1.975	45.645	18.584	
58949	150	2.419	891		64840	5.227	43.906	18.510	
58999		5	2		64850	26	6.021	2.557	
59240	182.799	893.070	342.666		64899	147.314	1.381.984	545.352	
59260	521.720	2.203.703	844.866		66100	5.350	40.759	18.393	
59445	1.000	1.575	599		66120	8.070	113.550	41.823	
59482	225	1.246	459		66180	1.300	30.860	11.333	
59641	10	557	205		66200	452	9.826	4.426	
59659	410	460	170		66210	12.343	138.528	51.023	
59910		20	9		66401	4.687	108.345	45.161	6
59915	3	195	72		66402	81.817	210.214	77.427	3
59940	263	2.403	978		66404	165	7.586	3.420	1
59967	3.756	10.322	3.823		66408	5.828	133.319	50.124	9
59985	4	171	63		66410	1.906	54.034	19.902	5
59993	10.595	11.854	4.366		66419	1.887	55.517	24.335	7
59999	51.445	231.543	89.997		66420	1.757	9.955	3.666	
	2.217.236**	26.945.615**	10.510.122**		66430	4.123	39.139	14.434	10
60000	27.292	185.074	82.056		66443	5.790	133.721	49.997	12
60010	3.347	100.779	41.422		66445	14.847	335.309	138.606	17
60030	25.066	309.224	133.506		66448	1.474	60.470	23.136	
60040	6.824	96.527	42.202		66449	12.255	130.698	57.694	2
60050	1.428	42.474	15.644		66450	192	10.190	4.553	
60065	151	4.026	1.812		66486	13	3.907	1.446	
60105	2.329	395.087	145.520		66601	14.888	77.073	28.388	
60153	6	1.884	694		66609	9.581	66.563	24.517	
60158		7	3		66700	530	4.675	1.722	
60165	1.546	56.425	23.467		66820	6.220	130.842	44.882	
60167		43	16		66740	925	20.000	5.009	
60171	205	12.711	4.826		66750	16.624	199.786	89.994	
60175	318	52.659	19.394		66760	23.273	337.473	125.722	
60180		152	56	200	66789	12.533	316.378	141.861	
60181	252	54.993	20.499	816	66820	1.757	9.955	3.666	
60182	140	19.505	7.741	1.168	66840	3.188	12.810	4.734	
60185		3	1	4	66999	2.128	27.780	15.180	
60186	488	74.693	28.680	681	67200	34	817	261	
60188	14	3.123	1.183	185	67260	14.310	265.958	107.515	
60189	4	1.555	584	38	67300	2.697	32.949	12.317	
60200	30	1.058	388		67310	1.195	19.485	7.169	
60210	32	15.422	6.385		67360	10.297	96.599	35.807	8
60230	678	70.871	26.347		67381	3.557	28.500	10.509	2
					67388	1.162	71.416	27.721	
					67400	1.479	10.615	3.920	

VIII — IMPORTAÇÃO POR PAÍSES DE PROCEDÊNCIA, SEGUNDO AS MERCADORIAS — 1967

CÓDIGO DAS MERCADORIAS	QUANTIDADE KG	VALOR A BORO NO BRASIL		OUTRAS UNIDADES	CÓDIGO DAS MERCADORIAS	QUANTIDADE KG	VALOR A BORO NO BRASIL		OUTRAS UNIDADES
		Cr\$ 1.000	US \$				Cr\$ 1.000	US \$	
67420	154	5.954	2.156		76545	582	207.299	74.549	
67469	154	16.146	6.575		76570	31.467	210.426	82.431	
67540	1.471	66.290	26.265		76578	18.430	6.434	11.447	
67590	184	4.311	1.947		76700	18.430	6.434	11.447	
67601	14.140	410.614	154.104	2.237	76900	6	4.311	1.947	
67608	977	23.163	13.447		76906	12.447	2.237	3.254	
67610	5.948	297.863	112.172	1.299	77411	17	6.434	2.66	
67611	146	20.663	7.875	67	77421	29	1.235	498	
67615	3.546	239.608	90.410	37	77429	29	1.235	498	
67620	210	6.269	2.309	5	77460	3	4.311	139	
67645	17	4.401	1.621		77480	700.480	474.768	187.029	
67646	35	9.734	3.605		77490	2	4.311	139	
67651	5.758	110.718	41.560	280	77511	2	2.521	192	
67665	58	4.320	1.591		77521	1.150	11.500	4.130	
67680	4.035	225.263	85.761		77523	4	1.947	6	
67801	42.992	464.623	179.778		77531	269	13.447	5.415	
67802	59	1.042	2.225		77533	164	5.273	1.955	
67812	4.312	63.830	25.744		77549	1	1.235	498	
67819	14.814	331.380	131.863		77569	26	2.139	789	
67821	8.185	121.136	48.759		77570	1.772	49.265	17.463	
67825	218	9.565	3.874		77610	7	734	267	
67831	1761	76.61	76.61		77699	16	1.235	498	
67839	12	1.591	586		77721	41	1.895	697	
67899	11	840	380		77725	707	19.396	15.891	
67903	32	621	230	1	77727	42	1.235	455	
67905	7	3.875	1.752		77734	79	1.793	660	
67908	35	5.891	2.225		77735	9	9.3	3	
67911	259	13.271	4.915		77739	1.452	58.172	22.241	
67913	3.632	7.287	3.262		77742	40	5.150	1.910	
67919	198.515	822.011	361.928		77743	10	6.624	2.439	
67920	343	10.127	3.814		77746	251	49.992	19.282	
67925	17	16.072	97749		77749	10.153	370.822	160.074	
67961	308	2.864	1.055	2	77751	1.049	9.867	4.436	
67975	95.150	119.949	44.180		77753	374	7.011	2.899	
67985	5.854	115.239	44.384		77755	267	65.636	25.464	
67990	5.279	125.127	61.199		77831	131.787	1.132.996	445.574	
67999	6.610	247.390	104.561		77833	20	1.351	511	
68019	231	13.469	5.184		77841	1.032	14.933	5.500	
68179	136	8.629	3.949		77851	1	1.625	600	
68449	890	7.542	2.778	1	77871	63	130	48	
	2.895.303**	26.536.074**	10.417.272**		77892	567	10.134	3.779	
					77893	24	2.64	105	
					77909	340	4.284	1.515	
					77929	200	4.498	1.661	
					77949	6	204	75	
					77969	4.708	88.411	32.544	
70001		41	15		78011	403	13.955	5.100	
70009	51	2.024	762		78099	63	1.640	604	
70039	63	749	276		78299	64	5.672	2.089	
70059	1	247	91		78400	145	815	300	
70999		117	43		6.580	100.950	38.939		
71299	1	38	14		78469	438	15.030	5.336	
71460	6	159	72	5	78511	92	5.085	2.066	
71611	2.124	28.095	11.926		78599	907	11.436	4.340	
71630	1	5.393	1.651		78661	1.443	20.987	8.858	
71699	116	6.235	2.291		78685	1.748	309.821	121.338	
71999	1	161	59		78689	74	5.237	2.132	
72600	23	1.081	398		78699	561	8.690	3.183	
73116	3.324	12.743	4.705		78751	166	4.719	1.738	
73182		1.042	78689		78759		24	11	
73166	26.130	98.754	37.668		78769	13	1.520	581	
73170	77.571	119.367	44.853		78771	10	445	164	
73191	5.641	17.935	7.059						
73430	1	155	57						
73641	1.015	22.038	8.586						
73646	3	38	14						
73649	900	2.051	899						
73699	14	137	60						
73863	5	2	2						
73867	60	589	217		80899	80	27	10	
73888	535	5.273	2.267		81449	80	699	318	
73899	590	17.046	6.279		81910	59	1.073	395	
74171	4.966	102.123	40.320		82241	46	225	83	
74201	11.474	28.857	10.871		82280	1	892	31	
74299	2.906	51.996	20.222		83115	10	65	255	
74305	970	2.995	1.103		83000	53	3.706	1.365	
74320	65	2.169	799		83910	2	386	142	
74399	659	13.217	4.868		83960	1	242	110	
74449	129	3.225	1.241		85105	5	2.919	1.075	
74505	1	406	174		85110	1	312	115	
74596	13	11.166	4.233		85120	1	65.837	25.004	
74597	26	1.601	590		85130	43	7.898	2.947	
74610	19	1.422	524		85150	5	996	367	
74669	650	35.354	13.863		85170	2.675	430.416	163.813	575
74696	1	458	174		85199	1.208	203.272	77.146	
74699	214	4.559	2.032		85201	11	1.010	372	2
74908	12	614	226		85207	846	118.086	44.324	25
74909	65	1.311	521		85209	550	52.467	23.634	1
74920	9.325	160.926	60.044		85210	18	3.082	1.208	9
74930	80	3.330	1.227		85224	26	897	326	2
74950	1	49	18		85230	381	26.739	10.648	9
74964	3	1.050	389		85239	2.205	95.749	36.338	
75609	1	4.525	1.675	820	85240	63	6.509	2.915	
75730	6	1.596	588		85260	800	27.259	12.279	
75790	20	6.496	1.923		85262	3.366	152.579	57.762	
76014	8.747	38.364	18.122		85265	690	16.374	6.069	
76017	825	597	220		85268	14	906	367	
76019	5.105	5.896	2.172		85286	7	2.555	941	
76041	240	1.344	495		85410	4.862	879.300	333.751	
76071	3.143	2.313	852		85415	116	14.688	5.410	
76079	10.866	14.335	5.280		85420	5.766	636.388	235.207	
76081	3	19	7		85430	20	6.545	2.566	
76091	20.000	29.881	11.006		85440	1	168	62	
76099	86.000	110.046	44.662		85460	118	15.331	5.647	
76104	791	3.291	1.212		85470	51	15.660	5.769	
76139	1.145	1.965	760		85499	1.860	176.393	66.061	
76145	2.148	10.969	4.040		85503	1.285	91.115	35.235	
76153	333	2.354	867		85505	6	367	135	
76158	1	8	3		85508	28	2.484	917	
76191	512	3.277	1.207		85515	439	44.886	17.121	
76205	10	2.351	861		85520	5.768	573.586	231.195	
76206	411	43.794	16.580		85522	301	23.610	9.229	
76320	19.929	63.295	23.313		85524	8	1.952	723	
76330	30	824	199		85525	295	10.298	3.952	
76345	2	195	72		85529	3.367	173.519	65.599	
76351	1.369	13.345	4.990		85531	2	5.664	2.238	
76360	50	467	173		85532	118	8.993	3.377	
76378		3	1		85534	5	504	200	
76420	201	1.788	656		85536	690	28.845	11.676	
76440		212	78		85540	1.210	70.163	26.204	
76500	411.227	655.145	249.172		85552	223	6.935	2.926	
					85560	28.365	760.473	295.623	

CÓDIGO DAS MERCADORIAS	QUANTIDADE Kg	VALOR A BORDO NO BRASIL		OUTRAS UNIDADES	CÓDIGO DAS MERCADORIAS	QUANTIDADE Kg	VALOR A BORDO NO BRASIL		OUTRAS UNIDADES
		Cr\$ 1.000	US \$				Cr\$ 1.000	US \$	
85571	261	13.326	5.306		51740	137.000	32.876	13.892	
85573	1.266	38.534	14.785		51746	210.000	33.913	12.470	
85575	5	2.977	1.167		51970	21.000	23.987	8.768	
85579	1.491	45.995	18.277		53140	1.800	2.559	943	
85580	1.380	112.829	45.882		53201	5.500	5.901	2.416	
85599	832	141.777	52.351		53269	5.000	7.795	2.872	
85609	2.052	145.572	57.753		53473	55.000	75.794	28.867	
85620	32	10.371	3.920		53499	3.120	9.620	3.543	
85648	684	76.958	30.260		53719	4.000	6.245	3.327	
85701	714	387.493	148.247	22.507	53754	240	1.918	864	
85702	8.488	7.181.188	2.776.968	312.700	53762	100	910	410	
85704	123	39.939	14.867	662	53766	2.000	5.870	2.162	
85710	140	547.176	211.311	20.083	53769	3.300	11.755	5.295	
85712	124	85.770	31.448		53770	9.200	36.267	14.244	
85740	540	45.469	16.747	2.554	53773	2.000	5.596	2.061	
85750	7	1.884	694	2	53775	57.500	38.369	17.014	
85789	993	577.148	226.477		53779	6.500	18.382	7.173	
85799	65	3.974	1.475	22	53819	3.675	10.191	3.852	
85900	1.602	57.257	21.572		53923	4.500	14.739	7.580	
85920	728	291	107		53936	3.750	35.977	14.575	
86030	999	47.177	16.827		53947	10.475	21.989	8.545	
86050	9	2.970	1.094		53949	3.000	11.454	4.357	
86100	1	320	118		53960	6.104	45.645	19.800	
86140		73	32		54094		2.340	862	50
86200	435	2.830	1.045		54099		2.340	862	50
86260	2.609	18.780	6.920		55559	1.600	9.137	3.902	
86300	184	2.604	959		55615	555.800	207.432	84.315	
86600	8	472	183		59440	2.500	24.875	9.162	
86600	5	214	79		59999	10.000	21.248	9.105	
87820	27	17.215	6.412						
89180	704	21.053	7.754	69		1.217.564**	800.021**	320.808**	
89182	196	3.201	1.179	20	60000	22.840	71.686	32.408	
89187	34	45.847	18.016		60010	11.087	55.587	21.926	
89188	25	47.947	17.623		60031	116	530	220	
89204	4.710	89.770	33.325		60171	9.534	110.709	45.599	
89220	3.465	23.774	8.809		60180	2.531	127.320	47.012	167.818
89234	4	352	79		60188		79	29	5
89291	3.320	12.799	4.714		60220	2	488	222	
89296	3.864	27.371	10.173		60261	299	3.128	1.418	3
89299	140	679	250		60267	423	22.858	8.441	20
89365	331	1.101	448		60268	1.081	16.264	6.702	
89499	31	1.297	509		60301	3.850	26.181	11.583	
89520	330	26.213	9.655		60319	28.157	109.681	44.724	
	111.254**	14.675.355**	5.656.431**		60331	2.616	10.827	4.927	
90000	53	164.788	61.848	53.000	60336	126	933	366	
90240	1	2.446	901	900	60337	1.061	23.163	8.760	
99000	476	13.302	5.520		60339	608	3.733	1.594	
99100	553	7.077	2.638		60399	39	557	205	
99200	4.665	25.382	9.777	5	60400	9.892	96.235	39.689	
99299	5.452	28.316	10.438		60405	176.957	808.593	325.995	
	11.200**	241.311**	91.122**		60607	794	53.069	20.352	
TOTAL	7.108.635T	74.375.885T	28.984.090T		60811	19.011	98.251	38.037	
					60819	26.394	165.033	63.410	
					60829		16	7	
					60881	9.714	39.980	17.052	
					60889	118	526	237	
					60899	400	1.070	482	
					60960	648	4.808	1.771	
					60962	7.835	16.549	6.401	
61444	104	2.063	760	2	60963	26	1.151	494	
63861	28	483	178		60966	70.556	376.737	166.624	
	132**	2.546**	938**		60967	11.047	189.219	74.864	
					60968	20.106	48.421	21.565	
78911	54	434	160		60969	112.927	387.016	170.960	
	54**	434**	160**		60981	45.244	406.613	152.605	
					60984		283	110	
					60997	1.006	20.575	9.268	
81910	8	130	48		61000	1.640	7.854	2.893	
83251	164	3.155	1.162		61401	7.400	56.627	23.608	600
	172**	3.285**	1.210**		61445	4.470	33.681	12.276	370
TOTAL	358T	6.265T	2.308T		61465	16.431	34.554	14.733	33
					61480	9.314	66.713	25.761	
					61901	10.588	77.831	35.559	
					61909	15	377	139	
					62230	1.350	4.131	1.861	1
					63170	90	258	95	
					63900	41	521	207	
22855	30	3.032	1.369		63300	85.000	229.854	104.479	2
22941	58.075	28.978	11.827		63380	17	240	89	
	58.105**	32.010**	13.196**		63640	90.092	127.784	57.560	
TOTAL	58.105T	32.010T	13.196T		63650	7.090	11.491	5.176	
					63900	41	521	207	
					63861	12	206	93	
					63863	603	24.381	10.689	
					63866	144	915	337	
					63869	59	415	153	
					63899	24	1050	473	
					64070	24	2.582	951	1
22933	10.160	12.096	4.480		64200	3.610	49.635	19.657	13
	10.160**	12.096**	4.480**		64230	19.089	376.268	151.867	63
TOTAL	10.160T	12.096T	4.480T		64899	4.480	15.605	6.432	
					66000	42.055	118.259	51.019	
					66060	3.129	18.186	7.791	
					66120	3.340	8.511	3.834	
					66320	15.160	64.154	28.898	
					66330	799	5.579	2.055	
20273	5.000	12.353	4.550		66401	21.986	116.623	43.518	4
	5.000**	12.353**	4.550**		66405	173.650	893.781	349.006	31
40300	3.827	4.177	1.103	3.827	66410	78.557	324.416	125.826	18
44820	7.225.000	3.285.163	1.115.561		66415	78.800	267.609	98.567	1
47425	126.000	886.505	372.348		66419	51.791	202.111	91.041	2
	7.354.827**	4.175.845**	1.689.012**		66443	6.370	24.740	10.213	5
					66445	69.325	373.457	154.347	30
					66448	1.867	14.845	6.072	
					66601	111.480	212.332	95.644	
					66609	6.050	14.235	6.412	
					66730	47.408	174.686	71.893	
51105	1.100	9.862	3.632		66750	9.030	104.306	43.236	
51304	10.500	9.332	3.456		66785	150	1.043	470	
51366	1.000	1.024	377		66799	3.360	10.431	3.842	
51356	15.000	16.063	6.342		67360	12.244	48.526	17.873	3
51432	22.000	6.897	2.540		67601	6.495	95.530	37.316	1.150
51480	5.000	5.702	2.100		67611	40	2.009	740	10
51488	6.000	5.927	2.470		67651	1.380	7.844	2.899	30
51510	26.300	6.855	3.088		67661	68	323	119	
51514	5.000	3.391	1.249		67663	27	277	102	
51582	400	2.894	1.066		67667	88	2.207	813	

CÓDIGO DAS MERCADORIAS	QUANTIDADE Kg	VALDR A BDRDD ND BRASIL		DUTRAS UNIDADES	CÓDIGO MERCADORIAS	QUANTIDADE Kg	VALDR A BDRDD ND BRASIL		DUTRAS UNIDADES
		Cr\$ 1.000	US \$				Cr\$ 1.000	US \$	
44110	220.000	67.723	26.000		51341	5.880	11.813	4.351	
44300	10.300.000	1.552.446	699.300		51365	1.500	3.662	1.275	
44400	300.721	100.445	41.359		51500	9.990	2.894	1.066	
44820	1.115.000	625.396	234.460		51504	2.160	4.968	1.973	
45200	236.220	85.534	31.544		51510	143.130	40.280	15.962	
45230	5.000	2.700	1.000		51529	750	16.011	6.254	
45353	8.000	3.645	1.350		51570	600	1.140	420	
45372	20.000	6.788	2.500		51571	3.500	5.984	2.204	
45381	378.095	161.269	67.911		51572	6.100	10.768	3.966	
45507	12.768	9.752	3.592		51582	250	1.833	675	
45616	367.382	259.211	98.286		51620	50.000	30.544	11.250	
45619	2.600	1.575	580		51712	300	5.518	2.314	
45625	2.160	1.165	429		51746	79.985	12.064	5.019	
45651	22.300	16.290	6.000		51748	12.000	5.903	2.174	
45659	150	1.072	395		51776	4.000	4.099	1.510	
46210	531	1.678	618		51919	20	4.07	150	20.000
46320	1.285	2.973	1.095		53053	1.000	896	330	
46500	2.500	4.751	1.750		53240	50	201	74	
47343	234.315	351.076	135.470		53420	800	1.056	419	
47512	3.900	3.322	1.150		53473	84.985	96.397	40.814	
47533	4.825	3.831	1.411		53508	8.000	7.939	3.576	
49120	414	562	207		53551	1.500	3.627	1.336	
49199	216	293	108		53574	100	605	223	
	14.577.353**	3.582.454**	1.481.629**		53628	3.500	4.787	1.770	
					53662	5.000	5.577	2.010	
51250	2.041	1.024	377		53689	2.750	7.656	2.975	
51306	1.065	831	306		53759	2.500	23.267	9.265	
51356	10.618	11.520	4.243		53762	240	2.620	1.022	
51445	5.000	5.729	2.110		53769	300	1.502	615	
51504	204	1.228	464		53775	19.960	13.775	6.079	
51699	1.905	1.966	724		53882	5.000	6.11	2.75	
51748	90	68	25		53935	1.150	11.735	5.286	
51758	800	668	246		53960	6.150	46.333	17.970	
51776	2.585	5.837	2.150		53970	4.000	2.961	1.267	
51790	4.990	1.350	395		53991	2.500	10.686	4.420	
51872	5.638	1.683	620		54007	2	1.181	435	
51880	991	361	133		54082	335	12.416	5.051	
53132	30.000	41.625	18.750		54201	500	3.032	1.254	
53797	4	1.881	693		54450	150	11.089	4.995	
53949		1.211	446		57410	18.900.000	1.686.503	626.284	
58260	2.896	11.379	4.200		59740	300.000	117.288	43.200	
58440	700	1.751	645			19.757.704**	2.299.191**	867.363**	
59032	20.000	4.344	1.600		60000	187	543	209	
59972	428	478	176		60010	3.195	8.719	3.701	
59985	2.010	443	163		60171	40.170	11.206	6.000	
59999	1.713	1.767	651		60180	23.104	345.750	137.173	837.590
	93.687**	95.750**	38.694**		60181	500	4.501	1.658	5.000
60010	485	1.765	650		60186	496	48.932	18.023	340.000
60164	14.000	74.269	27.400	1.200	60200	6	820	302	
60600	150	2.172	800		60220	112	9.058	4.080	
60901	310	1.575	590		60400	567	4.529	1.960	
60907	278	8.664	3.200		60600	67.888	146.951	60.689	
60909	345	1.368	504		60960	1.070	5.899	2.276	
60981	2.011	182.286	69.053		60981	625	6.530	2.523	
64899	55	8.145	3.000		61480	425	2.923	1.318	
66210	27.005	69.368	25.550		63899	507	1.697	644	
66410	33	2.631	969	1	66401	6.812	29.823	11.772	2
66446	32	2.499	920		66408	49.602	203.209	82.537	12
67620	80	1.901	709		66410	13.852	44.198	19.909	2
67825	35	3.307	1.218		66445	25.501	72.008	31.146	6
67839	1.985	5.992	2.207		66710	1.600	38.121	14.041	2
67976	750	8.284	3.051		67801	420.543	1.483.590	607.540	
					67819	138	3.343	1.507	
					67925	7	215	97	
					68003	7.510	31.983	11.780	1
71400	2.842	22.912	8.439		68139	6.727	19.331	7.120	
71410	4.262	34.369	12.659	62	68179	2.223	3.145	1.418	
73120	9.788	9.503	3.500	93	68444	21.400	46.835	19.043	2
74010	42.660.000	2.272.141	991.320			655.795**	2.575.949**	1.049.466**	
74521	2.073.668	1.175.374	442.427		71630	1	29	13	
76005	2.444	1.960	722		71699	1	35	16	
76011	26.224	22.589	8.320		73863		2	1	
76012	1.400	467	172		74010	5.000.000	271.500	100.000	
76017	2.575	1.499	552		74909	2	75	34	
76019	500	205	77		76005	500	777	350	
76360	3.265	13.950	5.138		76158	3	5	23	
76530	7.191	19.133	7.047		76500	3.339.985	4.188.598	1.750.828	
76540	378	1.214	447		77521	1	31	14	
76866	2.548	28.709	10.574		77533		1	22	10
76964	2.870	7.523	2.771		77570	13	44	20	
77749	465	48.085	19.862		77725	2.875	4.459	1.993	
77831	191.295	552.720	203.580		77733	600	1.154	520	
77865	3.214	25.709	9.469		77734	115	280	126	
	44.994.930**	4.234.414**	1.627.204**		77739	300	1.182	517	
85660	43	1.358	500		77742	162	418	173	
89204	354	5.463	2.085		77743	2.093	34.280	14.704	
89220	2	14	5		77746	1.316	14.137	6.012	
					77749	6.684	30.556	11.713	
					77753	134	1.942	854	
						8.356.786**	4.549.572**	1.887.921**	
99000	196	75.328	27.745		85120	17	1.786	658	100
99100	7	69	31		85160	61	2.209	995	25
99300	1.350	53.757	19.800		85170	97	2.577	949	4.597
					85201	1.905	45.901	18.142	25
					85210	4	2.810	1.035	40
					85224	284	2.542	1.005	40
					85231	138	835	376	
					85240	42	174	64	
					85265	1.008	13.254	5.700	
					85281	1.316	14.998	5.524	
					85286	358	29.868	11.208	
					85515	9	333	150	
					85520	225	3.051	1.159	
					85529	7	266	120	
					85530	1	29	13	
					85536	13	11	5	
					85579	1	25	11	
					85761	36	4.262	1.920	600
					85702	128	73.751	28.292	7.150
					85704	45	4.561	1.680	600
					85789	1	1.520	560	
					89204	51.627	117.202	44.638	
27100	18.998	25.951	11.420						
28100	623.070.601	21.489.081	8.552.671	4.556.093					
28940	496.672	69.455	25.582						
	623.586.272**	21.584.487**	8.589.673**						
44300	52.500.000	10.784.457	3.972.175						
	52.500.000**	10.784.457**	3.972.175**						
51242	50.000	18.397	6.776						
51340	38.720	52.284	20.217						

CÓDIGO DAS MERCADORIAS	QUANTIDADE Kg	VALOR A BORDO NO BRASIL		OUTRAS UNIDADES	CÓDIGO DAS MERCADORIAS	QUANTIDADE Kg	VALOR A BORDO NO BRASIL		OUTRAS UNIDADES
		Cr\$ 1.000	US \$				Cr\$ 1.000	US \$	
89220	1.686	17.564	6.469						
89296	6	111	50						
	59.055**	339.640**	130.723**						
99100	2	89	40						
99299	465	1.593	671						
	467**	1.782**	711**						
TOTAL	704.916.079T	42.135.048T	16.498.032T						
VENEZUELA									
28100	2.228.295.900	95.407.573	36.640.065	16.251.807					
28310	31.564.461	2.831.234	1.042.813	248.881					
28420	19.686.529	1.914.625	705.203	147.478					
28530	19.658.432	4.229.858	1.621.116	140.459					
28940	241.519.163	33.326.506	12.793.162						
	2.540.724.485**	137.709.896**	52.802.360**						
58440	55.000	86.856	31.991						
59799	34.813.040	2.595.604	996.761						
	34.868.040**	2.682.460**	1.026.752**						
60121	105	4.344	1.600	40					
60126	106	4.887	1.800	300					
60425	492	6.771	2.494	22					
60819	568	12.940	4.766						
67615	1.663	92.478	34.062	18					
	2.934**	121.420**	44.722**						
71400	536	5.356	2.052	33					
71410	309	3.053	1.375	6					
74010	2.148.000	107.373	48.366						
	2.148.845**	115.782**	51.793**						
85110		942	347						
85285	24	3.057	1.126						
85286	24	3.228	1.189						
86020	83	2.710	998						
89204	738	6.157	2.385						
	869**	16.094**	6.045**						
99000	6.888	1.358.640	612.000						
99200	1.360	10.860	4.000	1					
99299	6.069	30.093	11.084						
	14.317**	1.399.593**	627.084**						
TOTAL	2.577.759.490T	142.045.245T	54.558.756T						
ZAMBIA									
76307	6.261.309	17.801.679	6.951.453						
	6.261.309**	17.801.679**	6.951.453**						
TOTAL	6.261.309T	17.801.679T	6.951.453T						

Composto e impresso nas oficinas do
Serviço Gráfico da Fundação IBGE, em
Lucas, Rio de Janeiro, GB - Brasil.





MINISTÉRIO DA FAZENDA
SERVIÇO DE ESTATÍSTICA ECONÔMICA E FINANCEIRA

COMÉRCIO
EXTERIOR
DO BRASIL
1967

VOL. II—EXPORTAÇÃO

POR MERCADORIAS, SEGUNDO OS PAÍSES
POR PAÍSES, SEGUNDO AS MERCADORIAS

382.984
C-732 m/f

IBGE
1968

EGON RULE CO. 1 U.S.A. 2 3 4

0
1
U.S.A.
2
3
4
5

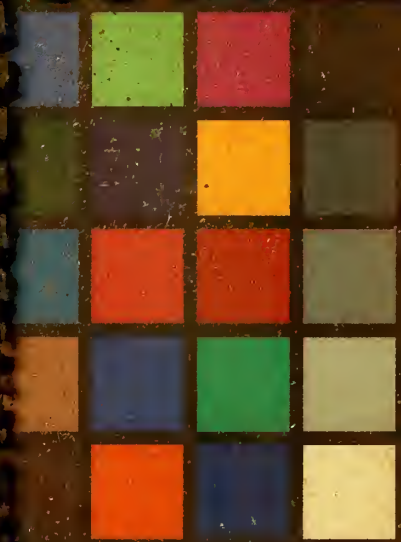

Image encoded in Apple RGB. RGB values derived from averaged spectral data (20 charts). For info: www.e

60