

# COMÉRCIO DE CABOTAGEM DO BRASIL

POR  
PRINCIPAIS  
MERCADORIAS,  
SEGUNDO  
PROCEDÊNCIAS  
E  
DESTINOS

1967

MINISTÉRIO DA FAZENDA — SERVIÇO DE ESTATÍSTICA ECONÔMICA E FINANCEIRA  
RIO DE JANEIRO — GB — BRASIL

IBGE

357.524  
B823

● MINISTRO DA FAZENDA  
*Antonio Delfim Neto*

● DIRETOR-GERAL DA FAZENDA NACIONAL  
*Antonio Amilcar de Oliveira Lima*

## SERVIÇO DE ESTATÍSTICA ECONÔMICA E FINANCEIRA

DIRETOR / *Cori Loureiro Acioli*

Chefes de Seções:

ADMINISTRAÇÃO / *Dalba Vasconcelos*

ESTUDOS E ANÁLISES / *Luiz Salvador Lopes*

ECONÔMICA E FINANCEIRA / *Luiz Vicente de Ouro Preto Pinheiro*

COMÉRCIO INTERNO / *Mário Alves*

EXPORTAÇÃO / *Geraldo Woolf de Oliveira*

IMPORTAÇÃO / *Eduardo Abrahão*

Enderêço: SEEF — Edifício do Ministério da Fazenda — 11.º andar — Rio

**1967**

**COMÉRCIO DE CABOTAGEM DO BRASIL**

**POR PRINCIPAIS MERCADORIAS**





## I N T R O D U Ç Ã O

1. **PRELIMINARES** - Tem prosseguimento, neste volume, e divulgação dos dados relativos ao comércio de cabotagem dos principais mercadorias, no ano de 1967, por procedência e respectivos destinos.

Na seleção desses principais mercadorias manteve-se o critério anteriormente adotado, isto é, além da preocupação de assegurar perfeita comparabilidade com os dados divulgados em boletins anteriores, procurou-se destacar aquelas que, por suas características, preponderam, quanto ao peso ou valor, na economia de cada Unidade da Federação.

Complementando os dados em apreço, foram incluídas as Classes, Seções e Divisões que integram o Nomenclatura Brasileira de Mercadorias, com o mesmo tipo de apresentação, o que permitirá uma visão mais ampla e completo desse comércio.

A fim de divulgar com maior brevidade esta publicação adotou-se o processo de fotografar diretamente os originais extraídos em Computador Eletrônico, motivo por que na apresentação dos dados constantes do quadro IV não são estritamente observadas as Normas da Apresentação Tabular da Estatística Brasileiro.

Devido ao vultoso número de mercadorias comercializadas por cabotagem e o elevado encarecimento dos custos de impressão seria por demais oneroso publicar, em detalhe, o movimento de todas as mercadorias objeto daquele comércio; todavia, encontra-se neste Serviço, à disposição dos interessados, essa apuração, elaborado nos mesmos moldes do presente boletim.

2. **CONCEITO** - "O Comércio de Cabotagem compreende o intercâmbio de mercadorias entre os portos de Unidades da Federação diferentes, seja por via marítima ou fluvial" - (Art. 1º da Resolução 630, da Assembléia Geral do Conselho Nacional de Estatística, de 10 de julho de 1954).

3. **DOCUMENTOS DE COLETA** - Guia de Exportação para as localidades brasileiras (Modelo A), o que se refere o art. 9º do Regulamento das Guias de Exportação, aprovado pelo Decreto 15.813, de 13 de novembro de 1922, o que é preenchida pelo exportador e visada pela repartição fiscal do lugar de exportação.

A sua apuração primária cabe a este Serviço, no que se concerns aos Estados da Paraíba e Guanabara e aos respectivos Departamentos Estaduais de Estatística no que diz respeito às demais Unidades da Federação.

Reune, depois, este Serviço, os dados assim coligados e encarrega-se de sua divulgação, sob os seus diversos aspectos, em conformidade com a Resolução nº 383, de 8 de fevereiro de 1952, da Assembléia-Geral do Conselho Nacional de Estatística.

4. **MERCADORIAS** - Os dados apresentados referem-se à soma das mercadorias nacionais e nacionalizadas.

5. **UNIDADES DA FEDERAÇÃO DE PROCEDÊNCIA E DE DESTINO** - As Unidades da Federação de procedência e do destino são, respectivamente, as de embarque (exportadores) e desembarque (importadores) das mercadorias.

6. **QUANTIDADE** - As quantidades expressas em quilos representam o peso líquido real das mercadorias, separadas de seus envoltórios externos e internos. Entretanto, o Decreto nº 15.813, de 13 de novembro de 1922, faculto a declaração, pelo exportador, do peso líquido legal ou bruto de mercadoria.

7. **VALOR** - Representa o valor comercial da mercadoria, isto é, o valor por que foi vendida, excluído o frete do local de embarque ao local de desembarque.

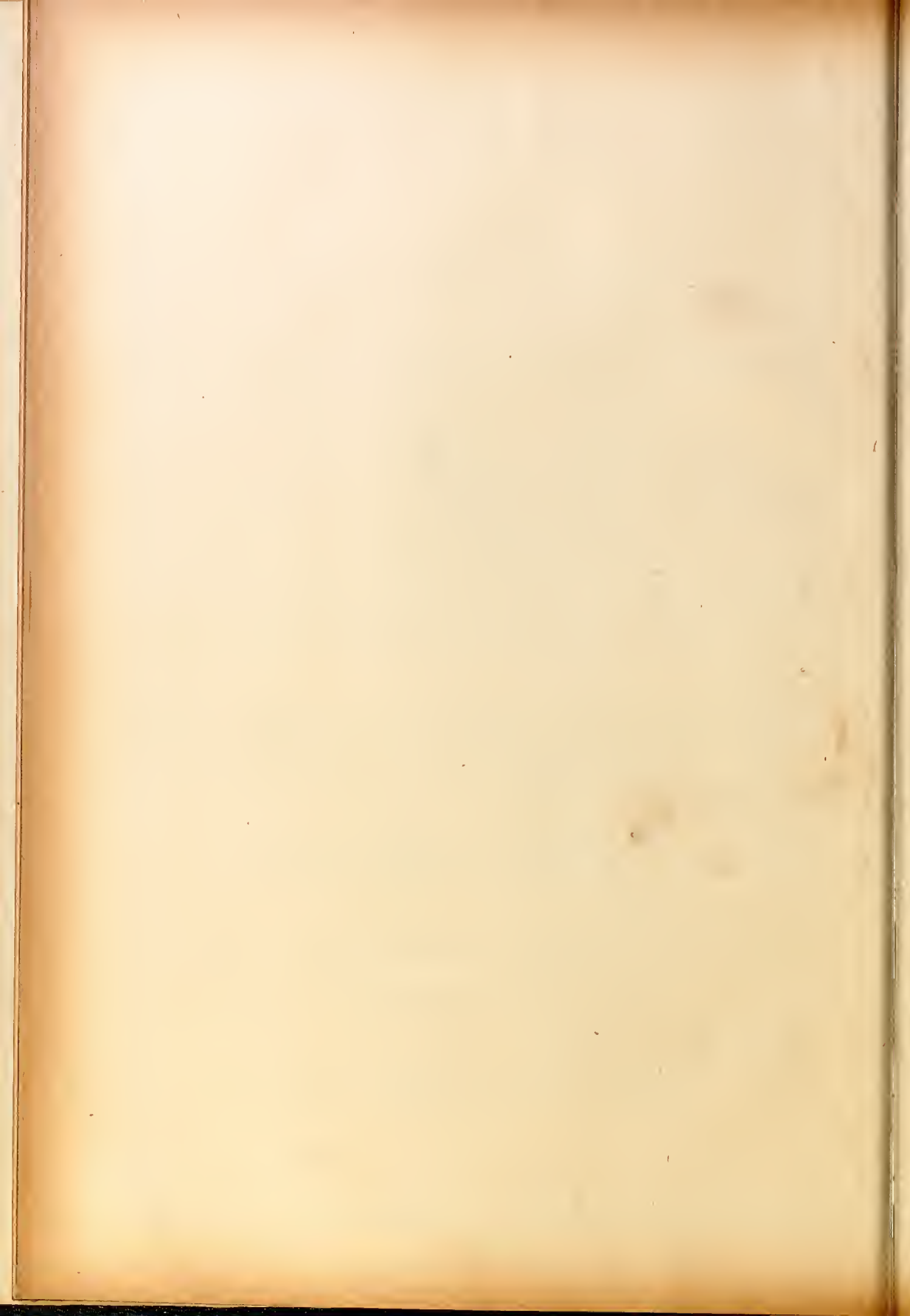

# COMÉRCIO DE CABOTAGEM

I — RESUMO DO COMÉRCIO DE CABOTAGEM — 1948/1967

ANOS	QUANTIDADE (t)			VALOR (NCr\$)		
	Total	Nacionais	Nacionalizadas	Total	Nacionais	Nacionalizadas
1948 .....	3 948 895	3 528 184	420 711	17 985 441	15 696 427	2 289 014
1949 .....	4 015 553	3 684 800	330 753	19 446 741	17 337 520	2 109 221
1950 .....	4 190 348	3 914 730	275 618	20 882 181	18 995 023	1 887 158
1951 .....	4 774 683	4 450 094	324 589	25 870 069	25 389 038	2 481 031
1952 .....	4 714 827	4 454 773	260 054	24 982 303	23 000 843	1 981 460
1953 .....	4 817 933	4 584 136	233 797	30 070 612	28 257 991	1 812 621
1954 .....	5 100 644	4 779 875	320 769	39 266 602	36 533 933	2 732 669
1955 .....	5 404 004	5 100 113	303 891	48 513 037	45 265 361	3 247 676
1956 .....	6 525 665	6 200 737	324 928	65 218 983	61 348 935	3 870 048
1957 .....	6 801 367	6 439 828	361 539	68 143 120	63 511 140	4 631 980
1958 .....	6 582 577	6 211 415	371 162	70 372 438	66 078 620	4 293 818
1959 .....	7 230 829	6 911 171	319 658	88 030 542	82 924 837	5 105 705
1960 .....	7 649 937	7 484 491	165 446	107 689 284	103 458 043	4 231 241
1961 .....	8 524 944	8 385 419	139 525	148 318 454	143 318 033	5 000 421
1962 .....	9 453 611	9 361 522	92 089	196 583 925	190 762 950	5 820 975
1963 .....	8 873 251	8 816 875	56 376	238 906 605	234 592 997	4 313 608
1964 .....	9 513 951	9 426 910	87 041	507 048 859	496 926 709	10 122 150
1965 .....	9 231 893	9 069 691	162 202	883 985 643	857 166 869	26 818 774
1966 .....	10 718 485	10 554 654	163 831	1 132 663 543	1 099 609 263	33 054 280
1967 .....	12 293 330	12 092 451	200 879	1 247 890 949	1 200 217 331	47 673 618

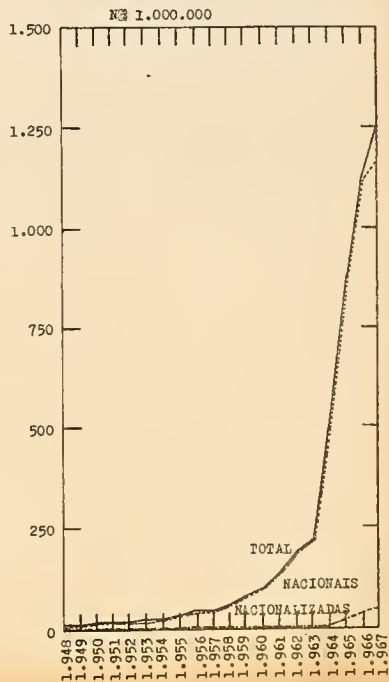
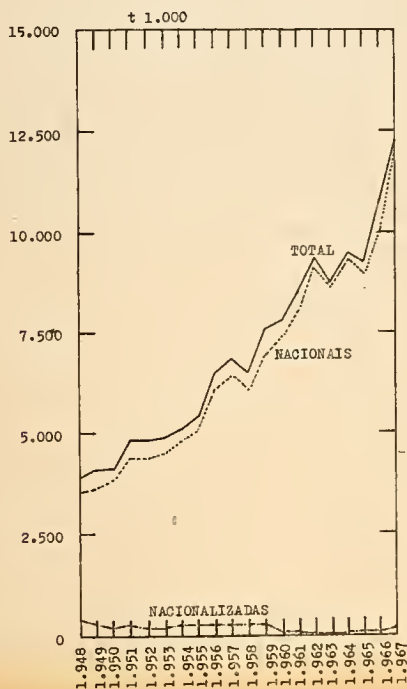

## COMÉRCIO DE CABOTAGEM

II — RESUMO DO COMÉRCIO DE CABOTAGEM POR UNIOAOES DA FEDERAÇÃO — 1958/1967

A N O S	QUANTIDADE (t)		VALOR (Ncr\$)		QUANTIDADE (t)		VALOR (Ncr\$)	
	Imp.	Exp.	Imp.	Exp.	Imp.	Exp.	Imp.	Exp.
	RONDÔNIA				ACRE			
1958 .....	15 202	6 506	411 246	280 259	12 479	13 418	352 573	635 448
1959 .....	16 096	7 950	580 701	472 475	14 222	17 002	545 157	770 528
1960 .....	24 738	7 369	1 136 304	659 507	12 230	18 847	647 569	1 299 258
1961 .....	21 989	9 476	1 274 065	837 487	12 578	24 284	945 875	1 783 765
1962 .....	21 361	6 071	1 774 059	985 605	15 963	17 896	1 328 598	1 888 968
1963 .....	17 066	4 216	2 273 301	1 493 106	11 881	18 450	1 850 037	5 036 557
1964 .....	17 322	5 061	4 618 354	3 409 916	16 117	13 710	5 025 311	6 348 058
1965 .....	20 151	8 146	7 386 908	8 761 290	13 440	11 497	6 776 938	7 262 608
1966 .....	18 596	5 915	7 439 802	5 768 300	17 346	15 434	7 472 831	7 752 984
1967 .....	23 915	3 644	10 417 194	4 561 558	18 322	11 843	10 686 451	8 817 449
	AMAZONAS				RORAIMA			
1958 .....	109 566	230 005	2 669 295	2 694 487	3 006	3 520	72 649	53 735
1959 .....	105 910	213 955	3 801 950	3 697 170	2 780	3 012	101 408	57 439
1960 .....	119 873	220 932	5 241 458	5 574 442	2 285	3 805	112 721	74 154
1961 .....	145 132	219 415	7 874 157	9 434 572	3 740	8 479	240 623	144 681
1962 .....	136 308	211 607	10 899 576	10 296 222	2 837	6 528	308 749	158 044
1963 .....	127 207	206 099	19 610 864	16 782 642	1 583	4 923	390 212	199 919
1964 .....	109 173	193 730	34 145 308	35 846 059	12 435	279	2 332 013	46 445
1965 .....	104 962	214 124	60 119 239	61 845 331	2 279	1 801	1 685 447	382 262
1966 .....	115 389	180 332	84 125 275	69 808 223	4 747	1 821	2 766 458	560 216
1967 .....	118 162	192 095	98 275 984	81 564 484	3 908	2 364	3 633 783	721 578

# COMÉRCIO DE CABOTAGEM

3

II — RESUMO DO COMÉRCIO DE CABOTAGEM POR UNIDADES DA FEDERAÇÃO — 1958/1967

A N O S	QUANTIDADE (t)		VALOR (Ncr\$)		QUANTIDADE (t)		VALOR (Ncr\$)	
	Imp.	Exp.	Imp.	Exp.	Imp.	Exp.	Imp.	Exp.
	PARÁ				AMAPÁ			
1958 .....	303 410	219 629	6 594 963	4 112 840	19 684	3 906	518 608	76 654
1959 .....	347 239	190 174	9 445 264	4 988 319	18 054	2 406	652 942	84 356
1960 .....	343 198	177 324	12 407 440	7 098 354	14 909	4 478	652 779	235 554
1961 .....	381 385	137 314	16 484 200	9 534 409	17 341	5 032	1 079 474	236 456
1962 .....	362 840	127 762	22 095 723	11 849 011	20 698	2 325	1 491 058	214 016
1963 .....	330 254	109 019	29 880 051	18 831 670	23 771	3 452	2 138 289	980 011
1964 .....	346 307	111 464	58 191 836	39 509 791	21 554	2 915	5 148 546	663 109
1965 .....	394 352	130 557	87 538 162	74 460 288	28 292	2 416	10 397 405	1 242 650
1966 .....	415 903	116 050	100 306 383	75 826 481	43 107	3 633	18 576 735	1 737 435
1967 .....	429 200	133 341	114 135 431	78 629 869	34 621	2 438	24 325 736	1 656 666
	MARANHÃO				PIAUI			
1958 .....	82 762	122 247	1 380 192	1 821 263	9 967	11 567	209 843	232 875
1959 .....	94 057	171 453	1 906 795	3 172 580	15 244	5 270	354 863	194 183
1960 .....	87 958	127 777	2 261 835	4 281 473	8 611	5 548	300 687	377 899
1961 .....	100 020	104 654	2 914 860	4 171 447	13 726	13 726	522 913	751 367
1962 .....	90 363	97 822	3 129 596	5 459 647	8 798	7 308	438 521	572 857
1963 .....	90 031	104 450	4 536 978	10 703 898	4 767	5 002	365 619	1 157 584
1964 .....	99 627	127 167	10 958 971	29 542 435	3 373	5 579	353 417	3 150 012
1965 .....	125 852	90 345	21 940 779	29 406 951	3 323	4 211	568 840	3 109 796
1966 .....	143 145	94 245	27 507 197	40 462 843	2 500	3 724	480 400	2 753 710
1967 .....	150 566	113 046	35 916 470	39 312 398	2 527	3 527	557 826	3 504 637

## COMÉRCIO DE CABOTAGEM

II — RESUMO DO COMÉRCIO DE CABOTAGEM POR UNIDADES DA FEDERAÇÃO — 1958/1967

A N O S	QUANTIDADE (t)		VALOR (NCR\$)		QUANTIDADE (t)		VALOR (NCR\$)	
	Imp.	Exp.	Imp.	Exp.	Imp.	Exp.	Imp.	Exp.
	CEARÁ				RIO GRANDE DO NORTE			
1958 .....	360 457	175 974	3 810 901	2 553 426	85 596	584 589	1 116 521	1 827 380
1959 .....	287 311	195 740	4 157 772	2 700 986	55 286	703 039	1 086 561	2 477 279
1960 .....	272 004	201 460	4 373 307	4 029 954	37 719	665 265	1 230 803	3 845 642
1961 .....	322 700	211 010	7 020 467	4 734 610	70 376	639 533	2 376 803	4 863 588
1962 .....	379 651	188 270	9 298 421	5 702 741	108 176	720 905	3 338 911	7 348 365
1963 .....	346 182	142 666	12 597 968	4 388 048	103 046	726 899	4 207 445	8 669 108
1964 .....	379 126	57 083	29 579 694	11 793 620	96 124	635 420	8 008 311	11 514 429
1965 .....	440 017	84 813	60 423 408	17 012 559	103 784	516 489	14 560 960	21 666 849
1966 .....	387 153	100 455	70 694 999	22 524 913	114 627	611 343	19 416 974	28 745 157
1967 .....	398 317	151 435	80 409 977	30 545 527	88 464	751 250	17 767 469	41 892 483
	PARAÍBA				PERNAMBUCO			
1958 .....	86 473	103 420	1 254 705	1 429 529	437 304	457 138	8 545 395	4 698 240
1959 .....	68 542	86 729	1 347 390	1 526 682	371 860	512 052	10 001 444	5 952 552
1960 .....	75 271	94 335	1 726 536	1 780 202	362 338	577 593	13 079 207	7 332 186
1961 .....	108 613	97 579	2 844 520	2 081 965	511 965	380 003	18 622 347	8 376 925
1962 .....	143 550	52 772	4 212 045	1 568 962	723 465	399 396	25 046 021	10 733 483
1963 .....	109 363	36 121	3 809 229	1 629 209	581 840	171 111	25 117 520	10 431 896
1964 .....	138 481	24 587	8 234 911	2 459 949	681 913	236 316	48 570 402	28 186 502
1965 .....	129 190	15 584	15 414 016	3 024 954	737 755	125 663	100 559 200	20 430 657
1966 .....	121 607	14 243	16 585 982	3 925 851	744 624	134 067	124 839 446	28 951 801
1967 .....	111 249	6 916	15 564 496	2 577 515	728 273	127 595	130 776 700	37 359 929

# COMÉRCIO DE CABOTAGEM

5

II — RESUMO DO COMÉRCIO DE CABOTAGEM POR UNIDADES DA FEDERAÇÃO — 1958/1967

A N O S	QUANTIDADE (t)		VALOR (NCr\$)		QUANTIDADE (t)		VALOR (NCr\$)	
	Exp.	Imp.	Exp.	Imp.	Exp.	Imp.	Exp.	Imp.
	ALAGOAS				FERNANDO DE NORONHA			
1958 .....	42 235	77 421	929 849	952 170	218	-	3 458	-
1959 .....	46 571	125 308	1 146 465	1 571 263	65	-	1 283	-
1960 .....	69 219	105 980	1 566 697	1 583 889	83	-	1 460	-
1961 .....	74 908	138 920	1 992 552	2 631 918	5	-	164	-
1962 .....	78 657	128 676	2 515 984	3 569 162	30	-	558	-
1963 .....	75 717	59 138	3 104 990	3 113 079	6	-	342	-
1964 .....	72 471	87 966	5 993 000	9 312 665	-	-	-	-
1965 .....	74 444	38 917	10 376 173	3 091 506	-	-	-	-
1966 .....	96 477	58 399	15 161 656	6 829 606	-	-	-	-
1967 .....	85 427	69 465	14 265 225	13 049 249	-	-	-	-
	SERGIPE				BAHIA			
1958 .....	36 636	28 896	437 848	445 363	245 379	1 064 965	5 042 958	2 919 233
1959 .....	28 434	43 331	649 794	708 468	237 198	1 331 631	6 044 749	3 553 451
1960 .....	32 762	33 273	693 254	672 807	210 421	2 503 327	6 612 283	8 489 567
1961 .....	42 058	42 834	1 057 394	997 228	237 232	3 340 003	8 352 464	20 315 282
1962 .....	37 479	24 623	1 189 177	795 903	270 654	3 290 444	10 329 292	25 265 067
1963 .....	30 090	11 648	3 202 230	883 689	145 164	3 983 582	6 091 055	35 373 093
1964 .....	33 558	5 251	2 141 206	1 158 250	96 232	4 491 391	3 730 911	91 334 142
1965 .....	44 861	210	5 743 175	37 080	131 063	4 550 767	8 915 507	207 121 348
1966 .....	55 280	76 981	8 509 267	2 103 745	158 333	5 423 338	15 156 114	229 648 572
1967 .....	41 269	518 897	7 532 728	14 319 224	112 168	6 355 118	10 480 890	213 283 969

## COMÉRCIO DE CABOTAGEM

II - RESUMDO COMERCIO DE CABDTAGEM PDR UNIDADES DA FEDERAÇÃO - 1958/1967

A N O S	QUANTIDADE (t)		VALOR (NGr\$)		QUANTIDADE (t)		VALOR (NGr\$)	
	Imp.	Exp.	Imp.	Exp.	Imp.	Exp.	Imp.	Exp.
	MINAS GERAIS (1)				ESPÍRITO SANTO			
1958 .....	-	1 433	-	11 126	29 303	51 044	479 296	836 723
1959 .....	-	580	-	10 278	85 727	43 242	1 044 784	638 160
1960 .....	-	74	-	2 179	175 653	26 264	1 789 939	449 277
1961 .....	601	3	125	180	219 834	29 365	3 684 490	561 215
1962 .....	-	-	-	-	356 735	15 876	5 929 020	341 908
1963 .....	1 000	130	150	8 615	398 251	17 090	10 456 301	216 394
1964 .....	-	3	-	410	478 609	9 758	25 267 983	230 753
1965 .....	-	-	-	-	560 396	27 929	54 344 339	839 431
1966 .....	-	-	-	-	608 245	103 678	69 200 085	3 378 946
1967 .....	-	-	-	-	516 741	20 420	71 398 533	1 628 020
	RIO DE JANEIRO				GUANABARA			
1958 .....	235 943	40 162	639 880	616 276	1 852 434	406 434	15 121 180	11 761 137
1959 .....	417 200	34 069	1 354 394	778 694	1 953 731	377 804	19 158 232	15 012 700
1960 .....	526 623	41 626	2 514 862	1 009 441	1 824 974	382 960	22 685 434	17 875 458
1961 .....	422 353	43 115	2 465 678	1 121 618	2 101 354	653 228	31 678 436	25 209 094
1962 .....	457 989	19 866	4 500 498	805 381	1 834 276	2 070 849	32 121 191	51 739 583
1963 .....	440 760	8 831	9 177 909	428 170	1 780 624	1 953 083	30 328 737	65 279 684
1964 .....	456 983	3 254	13 822 293	451 357	1 763 237	2 321 925	63 526 369	160 929 043
1965 .....	452 755	17 036	26 182 800	3 115 863	1 782 790	1 888 387	86 955 217	270 451 687
1966 .....	420 986	23 204	28 927 744	6 173 177	2 326 946	2 488 620	123 534 849	406 547 565
1967 .....	564 672	11 049	37 871 958	1 588 694	3 389 595	2 671 275	118 839 576	485 225 363

(1) - Os dados apresentados na exportação referem-se apenas ao pôrto de Januária.



# COMÉRCIO DE CABOTAGEM

7

II — RESUMO DO COMÉRCIO DE CABOTAGEM POR UNIDADES DA FEDERAÇÃO — 1958/1967

A N O S	QUANTIDADE (t)		VALOR (NCr\$)		QUANTIDADE (t)		VALOR (NCr\$)	
	Imp.	Exp.	Imp.	Exp.	Imp.	Exp.	Imp.	Exp.
	SÃO PAULO				PARANÁ			
1958 .....	1 820 467	827 214	13 301 437	12 061 690	141 640	96 884	637 180	751 870
1959 .....	2 154 593	1 190 992	15 438 432	16 294 579	223 302	104 796	1 285 239	1 572 326
1960 .....	2 574 463	822 973	19 005 072	18 155 624	182 053	97 079	1 135 396	1 560 502
1961 .....	2 862 979	769 901	23 758 908	23 777 538	201 492	93 776	2 674 886	1 832 372
1962 .....	2 814 706	697 173	28 785 205	26 946 104	488 566	86 770	8 537 142	1 750 522
1963 .....	2 741 107	358 924	29 487 383	23 502 937	473 574	57 609	14 095 869	1 618 636
1964 .....	3 110 202	243 634	76 247 136	38 690 013	525 124	62 524	35 230 556	2 761 881
1965 .....	2 481 074	423 343	108 226 799	69 600 556	588 000	103 213	75 410 186	4 768 863
1966 .....	3 062 166	142 081	121 693 992	50 058 869	696 267	55 613	112 082 792	2 610 866
1967 .....	3 475 981	189 829	102 071 919	67 097 846	735 251	105 706	144 272 336	3 570 143
	SANTA CATARINA				RIO GRANDE DO SUL			
1958 .....	163 356	981 602	1 396 856	2 997 624	488 236	1 074 732	5 430 553	16 602 990
1959 .....	173 267	1 087 985	1 577 994	4 542 541	512 860	782 309	6 321 660	17 253 533
1960 .....	218 277	941 118	2 040 394	4 910 301	473 672	590 530	6 453 231	16 391 614
1961 .....	186 660	957 993	2 789 415	7 105 216	465 646	607 291	7 646 848	17 815 521
1962 .....	203 186	922 103	3 885 163	9 954 837	896 984	358 569	15 406 610	18 637 537
1963 .....	247 587	727 786	5 864 102	11 573 450	792 221	163 022	22 301 283	16 604 310
1964 .....	241 221	802 860	13 588 453	20 242 463	814 501	72 074	52 275 787	11 437 557
1965 .....	229 133	809 572	25 918 301	37 376 158	784 624	166 873	94 497 548	38 976 956
1966 .....	245 818	799 805	33 658 746	46 483 115	879 039	265 504	124 497 360	90 011 168
1967 .....	291 194	697 603	46 115 796	50 247 064	913 616	154 474	152 557 343	66 737 284

## COMÉRCIO DE CABOTAGEM

II — RESUMO DO COMÉRCIO DE CABOTAGEM POR UNIDADES DA FEDERAÇÃO — 1958/1967

A N O S	QUANTIDADE (t)		VALOR (Rcr\$)		QUANTIDADE (t)		VALOR (Rcr\$)	
	Exp.	Imp.	Exp.	Imp.	Exp.	Imp.	Exp.	Imp.
	MATC GROSSO				GOIÁS			
1958 .....	95	-	2 690	-	729	-	12 362	-
1959 .....	165	-	16 255	-	1 115	-	18 954	-
1960 .....	59	-	1 815	-	544	-	18 801	-
1961 .....	60	-	4 321	-	197	-	12 479	-
1962 .....	60	-	11 015	-	279	-	66 792	-
1963 .....	72	-	4 742	-	87	-	13 999	-
1964 .....	61	-	18 014	-	200	-	40 075	-
1965 .....	3	-	2 837	-	203	-	41 495	-
1966 .....	6	-	390	-	78	-	28 066	-
1967 .....	-	-	-	-	93	-	17 128	-

# COMÉRCIO DE CABOTAGEM

9

III — RESUMO DO COMÉRCIO DE CABOTAGEM, POR GRANDES CLASSES DE MERCADORIAS, SEGUNDO AS  
UNIDADES DA FEDERAÇÃO — 1966/1967

UNIDADES DA FEDERAÇÃO	QUANTIDADE (t)				VALOR (R\$)			
	Importação		Exportação		Importação		Exportação	
	1966	1967	1966	1967	1966	1967	1966	1967
<u>Animais vivos</u>								
Rondônia .....	-	-	-	56	-	-	-	36 240
Acre .....	28	36	0	-	5 043	7 460	1 500	-
Amazonas .....	3 577	3 284	-	-	865 384	1 071 812	-	-
Roraima .....	-	5	1 742	2 257	-	5 000	546 820	700 270
Pará .....	18	81	1 753	959	2 490	16 410	304 824	339 892
Amapá .....	60	116	1	-	17 045	67 398	300	-
Maranhão .....	-	-	-	-	-	-	-	-
Piauí .....	-	-	-	-	-	-	-	-
Ceará .....	11	8	155	226	3 395	3 220	20 893	50 830
Rio G.do Norte	-	-	-	-	-	-	-	-
Pernambuco .....	4 610	7 279	-	-	1 431 060	4 534 320	-	-
Alagoas .....	1	-	-	-	200	-	-	-
P.de Roronha .	-	-	-	-	-	-	-	-
Sergipe .....	-	-	440	973	-	-	92 000	772 600
Bahia .....	-	-	4 165	6 306	-	-	1 338 200	3 761 720
Minas Gerais .	-	-	-	-	-	-	-	-
Espírito Santo	-	-	-	-	-	-	-	-
Rio de Janeiro	-	-	-	-	-	-	-	-
Guanabara ....	-	-	39	24	-	-	17 060	40 848
São Paulo ....	-	-	-	-	-	-	-	-
Poraná .....	-	-	-	-	-	-	-	-
Santa Catarina	-	-	-	-	-	-	-	-
Rio G. do Sul	-	-	10	8	-	-	3 020	3 220
Mato Grosso ..	-	-	-	-	-	-	-	-
Goiás .....	-	-	-	-	-	-	-	-
BRASIL .....	8 305	10 809	8 305	10 809	2 324 617	5 705 620	2 324 617	5 705 620
Nacionais .....	8 305	10 795	-	-	2 324 617	5 673 372	-	-
Nacionalizadas	-	14	-	-	-	32 248	-	-

Metérias primeas, em bruto e preperodas

Rondônia .....	12 891	17 317	3 460	1 805	2 205 806	3 535 790	4 228 168	2 267 915
Acre .....	9 295	9 154	9 724	8 287	1 714 739	1 973 180	7 181 018	8 067 816
Amazonas .....	22 450	39 633	165 565	172 651	7 013 975	10 092 466	53 818 213	61 479 564
Roraima .....	1 690	1 003	23	48	244 057	322 545	2 669	2 687
Pará .....	280 386	305 229	71 619	69 789	48 608 048	52 084 094	43 180 732	23 565 411
Amapá .....	19 648	18 798	925	1 054	3 404 054	3 985 854	376 047	341 035
Mororhão .....	102 507	108 009	88 255	107 209	15 531 586	17 264 498	38 580 466	36 529 234
Piauí .....	323	472	3 507	3 455	27 391	24 656	2 480 145	3 322 537
Ceará .....	290 221	290 312	86 596	134 212	46 143 822	49 317 109	9 017 623	9 560 969
Rio G.do Norte	96 075	74 111	608 027	743 955	14 681 927	12 445 911	27 059 062	39 730 602
Pernambuco .....	106 401	93 898	920	315	14 204 400	12 442 839	297 207	262 237
Alagoas .....	608 677	616 458	5 224	3 566	82 332 645	86 658 602	2 604 985	1 059 515
P.de Roronha .	89 091	77 271	25 751	28 525	13 469 445	12 662 729	645 627	1 037 790
Sergipe .....	51 305	39 000	76 297	517 920	8 181 918	7 424 672	1 939 184	13 530 187
Bahia .....	146 120	74 065	5 416 583	6 347 196	6 323 225	4 787 296	227 558 675	209 084 368
Minas Gerais .	-	-	-	-	-	-	-	-
Espírito Santo	604 844	514 138	73 085	-	68 062 367	70 371 511	1 338 733	-
Rio de Janeiro	406 556	550 534	4 191	85	26 561 006	34 337 748	3 277 084	33 308
Guanabara ....	2 173 792	3 292 132	2 297 915	2 547 308	74 169 337	84 639 441	324 135 669	408 975 530
São Paulo ....	3 011 312	3 433 264	88 629	116 964	108 596 209	91 678 724	6 763 731	8 736 158
Porará .....	693 808	771 693	549	1 552	108 573 761	133 304 037	49 003	221 811
Santa Catarina	242 352	272 734	767 857	665 717	32 996 643	41 214 738	41 469 223	43 120 641
Rio G. do Sul	864 225	890 937	39 326	18 596	119 106 616	144 067 405	6 154 376	3 709 812
Mato Grosso ..	6	-	-	-	390	-	-	-
Goiás .....	53	47	-	-	4 273	3 322	-	-
BRASIL .....	9 834 028	11 490 209	9 834 028	11 490 209	802 157 640	874 639 127	802 157 640	874 639 127
Nacionais .....	9 677 088	11 331 203	-	-	774 510 882	841 771 629	-	-
Nacionalizadas	156 940	159 006	-	-	27 646 758	32 867 498	-	-

## COMÉRCIO DE CABOTAGEM

III — RESUMO DO COMÉRCIO DE CABOTAGEM, POR GRANDES CLASSES DE MERCADORIAS, SEGUNDO AS UNIDADES DA FEDERAÇÃO — 1966/1967

UNIDADES DA FEDERAÇÃO	QUANTIDADE (t)				VALOR (Ncr\$)			
	Importação		Exportação		Importação		Exportação	
	1966	1967	1966	1967	1966	1967	1966	1967
<b>Gêneros alimentícios e bebidas</b>								
Rondônia .....	2 443	2 074	1 339	780	1 541 491	969 644	347 135	386 938
Acra .....	5 268	5 690	5 504	3 504	2 976 115	3 844 863	527 492	726 163
Amazons .....	55 832	49 167	4 649	5 008	24 732 249	27 023 137	2 357 283	3 450 038
Roraima .....	915	1 296	32	-	593 672	918 652	9 150	-
Pará .....	99 128	90 889	17 750	32 590	24 763 859	30 225 452	8 997 165	14 922 083
Amapá .....	7 768	7 764	1 595	255	4 189 528	5 622 112	520 767	1 888 809
Maranhão .....	25 615	28 854	5 829	5 751	6 092 414	9 131 643	1 541 803	2 524 036
Piauí .....	696	545	48	0	139 039	149 532	6 545	174
Ceará .....	59 132	75 551	6 020	5 212	13 206 414	18 568 718	2 802 967	2 770 761
Rio G.do Norte	12 215	11 467	3 288	6 024	2 400 434	3 343 903	1 644 708	2 041 089
Pernambuco .....	10 226	14 023	12 409	6 317	1 103 258	1 591 872	3 304 275	2 120 225
Alagoas .....	69 882	56 768	71 292	75 287	19 798 295	17 605 787	17 162 617	27 604 762
F. de Noronha ..	4 955	6 487	32 606	40 937	600 070	555 147	6 142 729	11 992 531
Sergipe .....	2 443	2 190	239	-	223 997	59 659	49 600	-
Bohía .....	42 821	37 493	2 167	179	6 686 469	5 300 975	477 110	94 480
Minas Gerais ..	3 362	1 815	10 943	9 300	1 129 992	866 105	1 036 800	881 000
Espírito Santo	11 738	9 950	15 547	9 379	1 665 499	1 997 986	1 494 275	686 742
Rio de Janeiro	146 138	89 962	64 527	39 639	47 305 866	31 055 875	21 324 182	17 107 229
Guanabara .....	8 210	9 491	31 300	49 468	4 652 306	3 595 524	12 319 587	20 362 625
São Paulo .....	247	21 230	55 004	104 058	22 975	7 042 385	2 550 661	3 322 638
Paraná .....	1	16 650	27 014	25 621	3 197	4 270 645	3 283 975	4 566 951
Santa Catarina	1 651	7 251	201 586	127 300	57 594	1 757 850	75 481 005	59 750 553
Rio G.do Sul ..	-	-	-	-	-	-	-	-
Mato Grosso ..	2	-	-	-	-	2 341	-	-
Goíás .....	-	-	-	-	2 098	-	-	-
BRASIL .....	570 688	546 609	570 688	546 609	163 886 831	175 499 807	163 886 831	175 499 807
Nacionais .....	567 071	513 344	-	-	162 346 153	166 792 078	-	-
Nacionalizadas	3 617	33 265	-	-	1 540 678	8 707 729	-	-
<b>Produtos químicos, farmacêuticos e semelhantes</b>								
Rondônia .....	729	585	23	52	694 517	811 581	82 927	215 472
Acra .....	558	719	-	-	785 261	1 342 650	-	-
Amazons .....	4 509	5 184	154	166	6 455 148	9 469 221	457 854	274 456
Roraima .....	237	208	-	-	343 874	436 604	-	-
Pará .....	6 708	5 713	3 385	4 063	3 454 336	3 029 967	4 453 279	6 099 274
Amapá .....	1 289	954	36	3	1 502 617	1 803 643	16 314	20 375
Maranhão .....	571	1 357	10	17	270 626	416 741	22 356	18 408
Piauí .....	8	0	114	46	1 633	10	44 807	23 833
Ceará .....	1 284	1 035	424	251	406 274	426 601	146 974	218 123
Rio G.do Norte	1 352	278	1	1 220	269 089	187 624	1 951	24 400
Pernambuco .....	230	183	112	50	91 254	55 172	29 496	13 242
Alagoas .....	4 578	3 600	48 616	44 830	1 448 722	1 302 485	4 079 977	4 444 968
F. de Noronha ..	259	381	-	-	83 791	140 559	-	-
Sergipe .....	-	-	-	-	-	-	-	-
Bohía .....	1 100	-	-	678	-	70 799	-	140 582
Minas Gerais ..	-	-	-	-	-	-	-	-
Espírito Santo	-	720	-	-	-	29 888	-	-
Rio de Janeiro	3	30	-	9	17 467	2 658	-	13 551
Guanabara .....	2 446	2 441	7 689	6 046	597 139	449 563	-	6 132 756
São Paulo .....	38 869	30 023	4 839	4 923	2 983 388	2 256 962	3 633 020	4 380 347
Paraná .....	240	-	-	-	13 962	-	-	-
Santa Catarina	2 201	300	-	10	143 654	23 048	-	5 510
Rio G.do Sul ..	5 667	12 360	7 454	3 711	392 605	937 387	1 894 936	1 104 105
Mato Grosso ..	-	9	-	-	-	7 038	-	-
Goíás .....	19	-	-	-	14 448	-	-	-
BRASIL .....	72 857	66 080	72 857	66 080	20 040 604	23 129 402	20 040 604	23 129 402
Nacionais .....	72 422	65 465	-	-	19 786 234	22 722 879	-	-
Nacionalizadas	435	615	-	-	254 370	406 523	-	-

# COMÉRCIO DE CABOTAGEM

11

III — RESUMO DO COMÉRCIO DE CABOTAGEM, POR GRANDES CLASSES DE MERCADORIAS, SEGUNDO AS UNIDADES DA FEDERAÇÃO — 1966/1967

UNIDADES DA FEDERAÇÃO	QUANTIDADE (t)				VALOR (R\$)			
	Importação		Exportação		Importação		Exportação	
	1966	1967	1966	1967	1966	1967	1966	1967
<u>Maquinaria e veículos, seus pertencas e acessórios</u>								
Rondônia .....	70	50	130	153	259 563	238 069	481 561	577 770
Acre .....	53	65	-	-	272 007	361 174	-	-
Amazonas .....	4 058	3 916	314	380	18 827 038	17 666 178	776 440	1 117 412
Roraima .....	187	88	2	-	823 159	496 198	1 564	-
Pará .....	1 355	2 141	3 026	2 797	3 190 310	7 227 289	3 869 717	8 915 110
Amapá .....	857	1 095	86	49	4 154 530	6 005 110	184 073	125 905
Maranhão .....	2 559	2 173	-	-	3 064 786	5 994 652	-	-
Piauí .....	3	49	3	1	8 508	56 591	22 481	2 567
Ceará .....	138	406	536	400	254 145	587 024	422 571	2 464 523
Rio G. do Norte .....	232	77	0	42	505 196	457 673	300	53 809
Paraíba .....	86	122	1	8	73 424	378 564	1 250	17 216
Pernambuco .....	343	682	175	117	252 926	1 353 574	585 518	539 093
Alagoas .....	-	6	42	-	-	7 316	40 000	-
Fernando de Noronha ..	-	-	-	-	-	-	-	-
Sergipe .....	-	-	-	-	-	-	-	-
Bahia .....	124	81	17	2	181 734	178 523	102 000	12 000
Minas Gerais .....	-	-	-	-	-	-	-	-
Espírito Santo .....	0	-	0	-	900	-	500	-
Rio de Janeiro .....	346	1	191	9	70 000	5 000	650 153	80 095
Guanabara .....	396	41	3 060	2 848	662 364	104 973	11 646 075	11 749 743
São Paulo .....	212	188	3 402	4 436	208 621	101 730	14 070 583	16 376 288
Paraná .....	46	-	3	0	211 328	-	3 000	951
Santa Catarina .....	56	25	57	3	206 500	16 309	225 065	1 976
Rio G. do Sul .....	29	40	105	2	22 200	802 707	187 327	5 738
Mat. Grosso .....	-	-	-	-	1 139	1 542	-	-
Goiás .....	0	-	-	-	-	-	-	-
BRASIL .....	11 150	11 247	11 150	11 247	33 270 178	42 040 196	33 270 178	42 040 196
Nacionais .....	10 179	10 226	-	-	30 465 140	37 901 539	-	-
Nacionalizadas .....	971	1 021	-	-	2 805 038	4 138 657	-	-
<u>Manufaturas classificadas principalmente segundo a matéria-prima</u>								
Rondônia .....	2 247	3 636	172	80	613 901	1 636 216	248 635	341 837
Acre .....	1 973	2 427	-	-	1 272 688	2 512 681	-	-
Amazonas .....	21 913	13 466	6 500	9 833	15 960 935	17 911 426	11 279 935	13 753 615
Roraima .....	1 646	1 188	-	-	589 990	1 054 250	-	-
Pará .....	26 210	22 291	15 579	19 826	18 003 346	18 424 828	5 992 242	10 085 169
Amapá .....	13 025	5 237	42	3	3 509 239	3 927 062	42 889	22 146
Maranhão .....	11 562	9 359	85	54	2 187 791	2 647 825	188 002	223 000
Piauí .....	1 470	1 259	13	16	305 829	324 937	72 523	120 664
Ceará .....	36 301	30 888	5 863	9 236	10 636 570	11 448 789	9 104 276	12 712 433
Rio G. do Norte .....	4 527	2 498	3	4	1 458 251	1 281 353	8 489	21 241
Paraíba .....	4 664	3 023	801	225	1 113 100	1 096 049	288 623	163 395
Pernambuco .....	56 056	43 430	8 676	3 710	19 181 818	19 258 666	4 315 182	3 499 122
Alagoas .....	2 169	1 275	-	3	1 005 245	889 847	-	18 928
Fernando de Noronha ..	-	-	-	-	-	-	-	-
Sergipe .....	1 632	79	5	4	103 352	48 074	22 961	16 437
Bahia .....	8 167	515	379	340	1 886 372	203 600	152 332	114 046
Minas Gerais .....	-	-	-	-	-	-	-	-
Espírito Santo .....	12	68	19 552	11 120	4 616	130 029	898 113	745 970
Rio de Janeiro .....	1 790	4 155	2 882	1 564	446 522	1 511 216	354 375	768 441
Guanabara .....	274	990	114 036	73 708	210 141	1 491 401	40 589 025	37 040 014
São Paulo .....	2 982	2 550	12 515	12 614	5 102 263	4 214 048	10 510 533	12 717 869
Paraná .....	1 026	2 328	48	96	3 260 766	3 925 914	8 059	24 743
Santa Catarina .....	1 205	1 480	4 874	6 245	3 04 252	538 468	1 502 809	2 547 022
Rio G. do Sul .....	7 075	1 377	16 803	4 852	4 525 200	2 590 163	6 102 930	2 132 599
Mat. Grosso .....	-	-	-	-	-	-	-	-
Goiás .....	2	34	-	-	1 756	1 849	-	-
BRASIL .....	208 828	153 533	208 828	153 533	91 681 933	97 068 691	91 681 933	97 068 691
Nacionais .....	207 138	146 795	-	-	91 013 174	95 827 861	-	-
Nacionalizadas .....	1 690	6 738	-	-	668 759	1 240 830	-	-

## COMÉRCIO DE CABOTAGEM

III — RESUMO DO COMÉRCIO DE CABOTAGEM, POR GRANDES CLASSES DE MERCADORIAS, SEGUNDO AS UNIDADES DA FEDERAÇÃO — 1966/1967

UNIDADES DA FEDERAÇÃO	QUANTIDADE (t)				VALOR (R\$)			
	Importação		Exportação		Importação		Exportação	
	1966	1967	1966	1967	1966	1967	1966	1967
<u>Artigos manufaturados diversos</u>								
Rondônia .....	213	212	60	86	2 110 817	3 185 091	186 668	449 604
Acre .....	161	177	-	-	403 669	572 667	-	-
Amazonas .....	2 185	2 602	79	26	9 543 021	14 013 485	60 213	83 717
Roraima .....	71	98	-	-	168 303	328 777	-	-
Pará .....	667	410	1 467	2 077	1 367 367	897 565	8 771 396	14 256 136
Amapá .....	449	628	3	-	1 715 639	2 757 608	5 065	-
Maranhão .....	303	774	66	15	334 594	400 859	130 216	17 720
Piauí .....	-	-	39	6	-	-	127 209	28 862
Ceará .....	10	7	181	102	29 857	22 811	818 326	232 404
Rio G. do Norte .....	17	10	12	4	39 837	22 860	21 491	20 758
Paraíba .....	0	-	-	-	456	-	-	-
Pernambuco .....	135	7	47	63	228 535	11 085	118 217	162 464
Alagoas .....	2	4	0	-	2 105	2 752	1 250	-
Fernando de Noronha ..	-	-	-	-	-	-	-	-
Sergipe .....	-	0	-	-	-	323	-	-
Bahia .....	0	1	4	416	15	496	15 000	76 063
Minas Gerais .....	-	-	-	-	-	-	-	-
Espirito Santo .....	-	-	97	-	-	-	103 500	-
Rio de Janeiro .....	-	-	-	3	-	-	-	6 557
Guanábara .....	3	3	1 146	1 000	8 786	19 259	2 983 362	3 218 969
São Paulo .....	7	1	1 010	1 128	9 130	1 886	2 593 022	3 710 740
Paraná .....	-	-	-	-	-	-	-	-
Santa Catarina .....	-	3	3	7	-	52 575	1 904	4 664
Rio G. do Sul .....	-	-	11	4	-	-	29 044	22 477
Mato Grosso .....	-	0	-	-	-	-	-	-
Goias .....	2	0	-	-	4 352	1 030	-	-
BRASIL .....	4 225	4 937	4 225	4 937	15 966 483	22 291 135	15 966 483	22 291 135
Nacionais .....	4 221	4 932	-	-	15 906 507	22 168 135	-	-
Nacionalizadas .....	4	5	-	-	59 976	123 000	-	-
<u>ouro, moedas, transações especiais</u>								
Rondônia .....	3	41	751	632	13 707	40 803	193 206	285 782
Acre .....	10	54	206	52	43 309	71 776	42 974	23 470
Amazonas .....	865	910	3 071	4 031	727 525	1 028 259	558 285	1 405 682
Roraima .....	1	22	22	59	3 403	71 757	13	18 621
Pará .....	1 431	2 446	1 471	1 240	916 627	2 229 826	257 126	446 794
Amapá .....	11	29	945	1 074	84 093	156 969	591 980	958 396
Maranhão .....	28	0	-	-	25 400	60 252	-	-
Piauí .....	-	1	-	3	-	2 100	-	6 000
Ceará .....	56	110	680	1 796	14 522	35 705	191 283	2 535 484
Rio G. do Norte .....	209	23	12	1	62 240	28 145	9 156	584
Paraíba .....	0	-	-	1	90	-	-	1 200
Pernambuco .....	343	49	37	22	165 445	52 181	85 305	50 005
Alagoas .....	0	3	-	-	800	6 875	-	-
Fernando de Noronha ..	-	-	-	-	-	-	-	-
Sergipe .....	-	-	-	-	-	-	-	-
Bahia .....	1	13	23	1	7 500	10 000	5 255	710
Minas Gerais .....	-	-	-	-	-	-	-	-
Espirito Santo .....	27	0	1	0	2 410	1 000	1 300	1 050
Rio de Janeiro .....	553	2	393	-	147 250	17 350	397 290	-
Guanábara .....	3 897	4 026	208	702	581 216	1 079 064	219 172	960 274
São Paulo .....	574	464	386	291	142 075	223 045	624 700	813 819
Paraná .....	-	-	9	-	-	-	143	-
Santa Catarina .....	3	2	0	0	4 500	33	-	306
Rio G. do Sul .....	392	1 651	209	1	393 145	2 401 831	157 930	8 800
Mato Grosso .....	-	-	-	-	-	-	-	-
Goias .....	-	-	-	-	-	-	-	-
BRASIL .....	8 404	9 906	8 404	9 906	3 335 257	7 516 971	3 335 257	7 516 971
Nacionais .....	8 230	9 691	-	-	3 256 556	7 359 838	-	-
Nacionalizadas .....	174	215	-	-	78 701	157 133	-	-

COMÉRCIO DE CABOTAGEM

IV — INTERCÂMBIO POR PRINCIPAIS MERCADORIAS, SEGUNDO AS PROCEDÊNCIAS E DESTINOS — 1967

10000 19999 ANIMAIS VIVOS

EXPORTAÇÃO DE				ESTADOS EXPORTADORES				ESTADOS IMPORTADORES			
	PESO KG.	VALOR	NCR.		PESO KG.	VALOR	NCR.		PESO KG.	VALOR	NCR.
RONONIA . . . . .	55.700	30.240		RONONIA . . . . .	55.700	30.240		ACRE . . . . .	35.550	7.440	
ROREIMA . . . . .	2.257.100	700.270		ROREIMA . . . . .	2.257.100	700.270		AMAZONAS . . . . .	3.283.980	1.071.812	
PARA . . . . .	959.030	339.892		PARA . . . . .	959.030	339.892		ROREIMA . . . . .	5.500	5.000	
CEARA . . . . .	226.360	50.830		CEARA . . . . .	226.360	50.830		PARA . . . . .	80.800	16.410	
SERGIPE . . . . .	972.000	772.000		SERGIPE . . . . .	972.000	772.000		AMAPA . . . . .	116.920	67.398	
BAHIA . . . . .	6.306.000	3.761.720		BAHIA . . . . .	6.306.000	3.761.720		CEARA . . . . .	7.750	3.220	
GUANABARA . . . . .	23.660	40.848		GUANABARA . . . . .	23.660	40.848		PERNAMBUCO . . . . .	7.278.800	4.534.320	
RIO GRANDE DO SUL . . . . .	7.750	3.220		RIO GRANDE DO SUL . . . . .	7.750	3.220		CEARA . . . . .	10.808.400	5.705.620	
TOTAL	10.808.400	5.705.620		TOTAL	10.808.400	5.705.620		TOTAL	10.808.400	5.705.620	

10000 10999 ANIMAIS VIVOS P. ALIMENTAÇÃO, EXCL. PEIXES, CRUS TÁCEOS E MOLUSCOS

EXPORTAÇÃO DE				ESTADOS EXPORTADORES				ESTADOS IMPORTADORES			
	PESO KG.	VALOR	NCR.		PESO KG.	VALOR	NCR.		PESO KG.	VALOR	NCR.
ROREIMA . . . . .	2.257.100	700.270		ROREIMA . . . . .	2.257.100	700.270		AMAZONAS . . . . .	2.257.100	700.270	
PARA . . . . .	956.080	339.292		PARA . . . . .	956.080	339.292		AMAZONAS . . . . .	886.520	310.922	
CEARA . . . . .	13.280	2.080		CEARA . . . . .	13.280	2.080		AMAPA . . . . .	67.560	28.370	
SERGIPE . . . . .	880.000	702.600		SERGIPE . . . . .	880.000	702.600		AMAZONAS . . . . .	19.280	2.080	
BAHIA . . . . .	6.306.000	3.761.720		BAHIA . . . . .	6.306.000	3.761.720		PERNAMBUCO . . . . .	890.000	702.600	
TOTAL	10.412.360	5.505.962		TOTAL	10.412.360	5.505.962		PERNAMBUCO . . . . .	6.306.000	3.761.720	

10000 10099 GAO P. ALIMENTAÇÃO

EXPORTAÇÃO DE				ESTADOS EXPORTADORES				ESTADOS IMPORTADORES			
	PESO KG.	VALOR	NCR.		PESO KG.	VALOR	NCR.		PESO KG.	VALOR	NCR.
ROREIMA . . . . .	2.257.100	700.270		ROREIMA . . . . .	2.257.100	700.270		AMAZONAS . . . . .	2.257.100	700.270	
PARA . . . . .	955.980	339.192		PARA . . . . .	955.980	339.192		AMAZONAS . . . . .	886.520	310.922	
CEARA . . . . .	13.280	2.080		CEARA . . . . .	13.280	2.080		AMAPA . . . . .	67.460	28.270	
SERGIPE . . . . .	880.000	702.600		SERGIPE . . . . .	880.000	702.600		AMAZONAS . . . . .	19.280	2.080	
BAHIA . . . . .	6.306.000	3.761.720		BAHIA . . . . .	6.306.000	3.761.720		PERNAMBUCO . . . . .	890.000	702.600	
TOTAL	10.412.360	5.505.862		TOTAL	10.412.360	5.505.862		PERNAMBUCO . . . . .	6.306.000	3.761.720	

10000 80VINO OU VACUM . . . . .

EXPORTAÇÃO DE				ESTADOS EXPORTADORES				ESTADOS IMPORTADORES			
	PESO KG.	VALOR	NCR.		PESO KG.	VALOR	NCR.		PESO KG.	VALOR	NCR.
ROREIMA . . . . .	2.257.100	700.270		ROREIMA . . . . .	2.257.100	700.270		AMAZONAS . . . . .	2.257.100	700.270	
PARA . . . . .	955.980	339.192		PARA . . . . .	955.980	339.192		AMAZONAS . . . . .	886.470	310.872	
CEARA . . . . .	13.280	2.080		CEARA . . . . .	13.280	2.080		AMAPA . . . . .	67.120	28.100	
SERGIPE . . . . .	880.000	702.600		SERGIPE . . . . .	880.000	702.600		AMAZONAS . . . . .	13.280	2.080	
BAHIA . . . . .	6.306.000	3.761.720		BAHIA . . . . .	6.306.000	3.761.720		PERNAMBUCO . . . . .	886.000	702.600	
TOTAL	10.411.970	5.505.642		TOTAL	10.411.970	5.505.642		PERNAMBUCO . . . . .	6.306.000	3.761.720	

10200 10299 AVES P. ALIMENTAÇÃO

EXPORTAÇÃO DE				ESTADOS EXPORTADORES				ESTADOS IMPORTADORES			
	PESO KG.	VALOR	NCR.		PESO KG.	VALOR	NCR.		PESO KG.	VALOR	NCR.
PARA . . . . .	100	100		PARA . . . . .	100	100		AMAPA . . . . .	100	100	
TOTAL	100	100		TOTAL	100	100		AMAPA . . . . .	100	100	

19000 19999 ANIMAIS VIVOS P. OUTROS FINS

EXPORTAÇÃO DE				ESTADOS EXPORTADORES				ESTADOS IMPORTADORES			
	PESO KG.	VALOR	NCR.		PESO KG.	VALOR	NCR.		PESO KG.	VALOR	NCR.
RONONIA . . . . .	55.700	30.240		RONONIA . . . . .	55.700	30.240		AMAZONAS . . . . .	55.200	31.240	
ROREIMA . . . . .	2.257.100	700.270		ROREIMA . . . . .	2.257.100	700.270		ROREIMA . . . . .	5.500	5.000	
PARA . . . . .	959.030	339.892		PARA . . . . .	959.030	339.892		ACRE . . . . .	750	500	
CEARA . . . . .	226.360	50.830		CEARA . . . . .	226.360	50.830		AMAPA . . . . .	2.200	100	
SERGIPE . . . . .	972.000	772.000		SERGIPE . . . . .	972.000	772.000		AMAZONAS . . . . .	34.800	6.940	
BAHIA . . . . .	6.306.000	3.761.720		BAHIA . . . . .	6.306.000	3.761.720		ACRE . . . . .	65.080	18.700	
GUANABARA . . . . .	23.660	40.848		GUANABARA . . . . .	23.660	40.848		PARA . . . . .	80.800	16.410	
RIO GRANDE DO SUL . . . . .	7.750	3.220		RIO GRANDE DO SUL . . . . .	7.750	3.220		AMAPA . . . . .	32.400	8.680	
TOTAL	10.808.400	5.705.620		TOTAL	10.808.400	5.705.620		AMAZONAS . . . . .	92.800	18.000	
								PERNAMBUCO . . . . .	9.800	8.680	
								AMAPA . . . . .	13.860	32.248	
								CEARA . . . . .	7.750	3.220	

## COMERCIO DE CABOTAGEM

IV — INTERCAMBIO POR PRINCIPAIS MERCADORIAS, SEGUNDO AS PROCEOENCIAS E DESTINOS — 1987

ESTADOS EXPORTADORES				ESTADOS IMPORTADORES					
	PESC	KG.	VALOR	NCR.		PESO	KG.	VALOR	NCR.
RONONIA . . . . .		55.700		36.240	ACRE . . . . .		35.550		7.460
PARA . . . . .		2.950		600	AMAZONAS . . . . .		125.000		58.540
CEARA . . . . .		213.080		48.750	RORAIMA . . . . .		5.500		5.000
SERGIPE . . . . .		92.800		70.000	PARA . . . . .		80.800		16.410
GUANABARA . . . . .		23.600		40.840	AMAPA . . . . .		40.440		39.020
RIO GRANDE DO SUL . . . . .		7.750		3.220	CEARA . . . . .		7.750		3.220
TOTAL		395.940		199.658	PERNAMBUCO . . . . .		92.800		70.000
					TOTAL		395.940		199.658
19000 19099 GACC P. REPROLCAO									
EXPORTACAO DE RONONIA . . . . . PARA				AMAZONAS . . . . .				PESO KG. VALOR NCR.	
GUANABARA . . . . . PARA				RORAIMA . . . . .				50.200 31.240	
RIO GRANDE DO SUL . . . . . PARA				AMAZONAS . . . . .				5.500 5.000	
				AMAPA . . . . .				13.800 8.600	
				CEARA . . . . .				7.750 3.220	
ESTADOS EXPORTADORES									
	PESC	KG.	VALOR	NCR.		PESO	KG.	VALOR	NCR.
RONONIA . . . . .		55.700		36.240	AMAZONAS . . . . .		60.000		39.840
GUANABARA . . . . .		23.600		40.840	RORAIMA . . . . .		5.500		5.000
RIO GRANDE DO SUL . . . . .		7.750		3.220	AMAPA . . . . .		13.800		32.240
TOTAL		87.110		80.308	CEARA . . . . .		7.750		3.220
					TOTAL		87.110		80.308
19002 BOVINO OU VACUM . . . . .									
EXPORTACAO DE GUANABARA . . . . . PARA				AMAZONAS . . . . .				PESO KG. VALOR NCR.	
RIO GRANDE DO SUL . . . . . PARA				AMAPA . . . . .				6.600 6.600	
				CEARA . . . . .				13.800 32.240	
				CEARA . . . . .				7.450 2.860	
ESTADOS EXPORTADORES									
	PESC	KG.	VALOR	NCR.		PESO	KG.	VALOR	NCR.
GUANABARA . . . . .		20.460		38.848	AMAZONAS . . . . .		6.600		6.600
RIO GRANDE DO SUL . . . . .		7.450		2.860	AMAPA . . . . .		13.800		32.240
TOTAL		27.910		41.708	CEARA . . . . .		7.450		2.860
					TOTAL		27.910		41.708
19100 19199 GACC P. OUBLOUVER OUTRO FIM									
EXPORTACAO DE PARA . . . . . PARA				ACRE . . . . .				PESO KG. VALOR NCR.	
CEARA . . . . . PARA				AMAPA . . . . .				750 500	
				ACRE . . . . .				2.200 100	
				AMAZONAS . . . . .				34.800 6.960	
				PARA . . . . .				65.080 18.700	
				AMAPA . . . . .				80.800 16.410	
				AMAPA . . . . .				32.400 6.680	
				PERNAMBUCO . . . . .				92.800 70.000	
ESTADOS EXPORTADORES									
	PESO	KG.	VALOR	NCR.		PESO	KG.	VALOR	NCR.
PARA . . . . .		2.950		600	ACRE . . . . .		35.550		7.460
CEARA . . . . .		213.080		48.750	AMAZONAS . . . . .		65.080		18.700
SERGIPE . . . . .		92.800		70.000	PARA . . . . .		80.800		16.410
TOTAL		308.830		119.350	AMAPA . . . . .		34.600		6.780
					PERNAMBUCO . . . . .		92.800		70.000
					TOTAL		308.830		119.350
19120 BOVINO OU VACUM . . . . .									
EXPORTACAO DE CEARA . . . . . PARA				ACRE . . . . .				PESO KG. VALOR NCR.	
SERGIPE . . . . . PARA				AMAZONAS . . . . .				4.800 960	
				AMAPA . . . . .				64.680 18.300	
				PARA . . . . .				12.000 3.100	
				AMAPA . . . . .				13.200 3.500	
				PERNAMBUCO . . . . .				92.800 70.000	
ESTADOS EXPORTADORES									
	PESO	KG.	VALOR	NCR.		PESO	KG.	VALOR	NCR.
CEARA . . . . .		94.680		25.860	ACRE . . . . .		4.800		960
SERGIPE . . . . .		92.800		70.000	AMAZONAS . . . . .		64.680		18.300
TOTAL		187.480		95.860	PARA . . . . .		12.000		3.100
					AMAPA . . . . .		13.200		3.500
					PERNAMBUCO . . . . .		92.800		70.000
					TOTAL		187.480		95.860
20000 29999 MATERIAS PRIMAS, EM BRUTO E PREPARADAS									
EXPORTACAO DE RONONIA . . . . . PARA				AMAZONAS . . . . .				PESO KG. VALOR NCR.	
ACRE . . . . . PARA				PARA . . . . .				995.638 1.189.736	
AMAZONAS . . . . . PARA				RORAIMA . . . . .				806.292 1.053.224	
				AMAPA . . . . .				2.682 6.612	
				CEARA . . . . .				200 15.343	
				AMAZONAS . . . . .				601.116 1.033.859	
				PARA . . . . .				7.425.876 7.033.957	
				ROCCENIA . . . . .				16.386.957 2.225.026	
				ACRE . . . . .				7.182.070 1.290.636	
				RORAIMA . . . . .				784.000 167.702	
				PARA . . . . .				57.005.993 19.353.302	
				AMAPA . . . . .				3.732.732 655.915	
				MARANHO . . . . .				8.850.092 1.639.583	
				CEARA . . . . .				12.498.050 2.589.345	
				RIO GRANDE DO NORTE				61.076 13.745	
				PARAJIBA . . . . .				6.660 7.135	
				PERNAMBUCO . . . . .				3.039.932 2.393.042	
				BAYIA . . . . .				4.700 4.465	
				ESPIRITO SANTO . . . . .				384.000 306.200	
				RIO DE JANEIRO . . . . .				1.463.060 1.228.001	
				GUANABARA . . . . .				3.379.608 2.183.031	
				SEC PAULO . . . . .				16.050.352 23.694.594	
				PARANA . . . . .				624.000 814.483	
				SANTA CATARINA . . . . .				17.616 20.451	
				RIO GRANDE DO SUL . . . . .				1.200.146 1.090.858	
				AMAZONAS . . . . .				8.882 1.597	
				PARA . . . . .				38.900 1.090	
				RONONIA . . . . .				930.386 310.764	
				ACRE . . . . .				1.962.870 678.417	
				AMAZONAS . . . . .				13.743.711 3.257.096	
				RORAIMA . . . . .				210.854 145.617	
				AMAPA . . . . .				1.922.243 694.254	
				MARANHO . . . . .				2.244.199 295.742	



COMÉRCIO DE CABOTAGEM

IV — INTERCAMBIO POR PRINCIPAIS MERCADORIAS, SEGUNDO AS PROCEDÊNCIAS E DESTINOS — 1987

	PIAUI . . . . .	465.692	23.880
	CEARA . . . . .	22.411.304	1.570.670
	RIC GRANDE DO NORTE . . . . .	1.930.142	210.472
	PARAIBA . . . . .	501.171	65.937
	PERNAMBUCO . . . . .	6.601.353	3.285.598
	SERGIPE . . . . .	50	35
	BÁHIA . . . . .	912.569	682.389
	ESPIRITO SANTO . . . . .	769.200	599.300
	RIC DE JANEIRO . . . . .	126.014	119.051
	GUANABARA . . . . .	5.423.984	3.100.213
	SAC PAULO . . . . .	7.960.209	7.409.715
	RIC GRANDE DO SUL . . . . .	1.625.053	1.118.770
	GOIÁS . . . . .	47.286	3.322
AMAPA . . . . .	PARA . . . . .	10.033	2.651
	PARA . . . . .	915.661	164.349
	CEARA . . . . .	28.800	10.430
	PARAIBA . . . . .	2.247	2.906
	RIC DE JANEIRO . . . . .	20.950	27.230
	GUANABARA . . . . .	65.380	130.085
	SAC PAULO . . . . .	10.743	3.884
MARANHAO . . . . .	PARA . . . . .	8.293	1.797
	AMAZONAS . . . . .	7.892.599	2.245.936
	RIC DE JANEIRO . . . . .	243.625	214.542
	GUANABARA . . . . .	30.556.734	30.181.410
	SAC PAULO . . . . .	67.648.030	3.690.519
	SANTA CATARINA . . . . .	709.250	27.782
	RIC GRANDE DO SUL . . . . .	150.600	151.548
PIAUI . . . . .	PARA . . . . .	24.040	25.035
	RIC DE JANEIRO . . . . .	452.500	464.645
	GUANABARA . . . . .	2.095.469	1.895.727
	SAC PAULO . . . . .	788.000	825.760
	RIC GRANDE DO SUL . . . . .	94.000	74.970
CEARA . . . . .	PARA . . . . .	4.287	671
	AMAZONAS . . . . .	6.271.613	687.795
	PARA . . . . .	35.795.332	1.348.638
	AMAPA . . . . .	256.859	11.142
	MARANHAO . . . . .	1.533.391	72.047
	RIC GRANDE DO NORTE . . . . .	1.455.166	73.019
	PARAIBA . . . . .	8.057.650	377.199
	PERNAMBUCO . . . . .	20.411.811	1.149.825
	ALAGOAS . . . . .	5.884.416	260.277
	BÁHIA . . . . .	21.000	210
	RIC DE JANEIRO . . . . .	20.420.512	2.536.851
	SAC PAULO . . . . .	13.174.710	2.022.227
	PARANA . . . . .	150.000	8.500
	SANTA CATARINA . . . . .	922.120	29.880
	RIC GRANDE DO SUL . . . . .	19.849.558	982.518
RIO GRANDE DO NORTE . . . . .	PARA . . . . .	76.800	21.947
	AMAZONAS . . . . .	584.353	66.625
	PARAIBA . . . . .	286.000	13.200
	PERNAMBUCO . . . . .	2.508.000	81.776
	BÁHIA . . . . .	4.200.000	139.500
	ESPIRITO SANTO . . . . .	13.900.000	445.300
	RIC DE JANEIRO . . . . .	157.780.000	7.643.698
	GUANABARA . . . . .	126.717.321	8.848.211
	SAC PAULO . . . . .	305.876.677	15.635.207
	PARANA . . . . .	27.484.090	1.729.760
	SANTA CATARINA . . . . .	27.325.040	1.161.960
	RIC GRANDE DO SUL . . . . .	77.215.000	3.943.418
PARAIBA . . . . .	PARA . . . . .	84	68
	AMAZONAS . . . . .	82.426	131.135
	PARA . . . . .	232.487	130.972
	AMAPA . . . . .	76	62
PERNAMBUCO . . . . .	PARA . . . . .	274.413	69.224
	AMAZONAS . . . . .	2.073.175	331.342
	MARANHAO . . . . .	641.199	250.012
	RIC GRANDE DO NORTE . . . . .	7.511	6.416
	BÁHIA . . . . .	14.400	720
	GUANABARA . . . . .	600	811
	SAC PAULO . . . . .	552.755	396.990
ALAGOAS . . . . .	PARA . . . . .	15.554.967	838.489
	GUANABARA . . . . .	12.949.578	491.985
SERGIPE . . . . .	PARA . . . . .	33.689.000	886.130
	GUANABARA . . . . .	411.919.400	10.808.313
	SAC PAULO . . . . .	72.211.000	1.835.744
BÁHIA . . . . .	PARA . . . . .	3.069.691	587.552
	AMAZONAS . . . . .	41.621.952	7.225.502
	AMAPA . . . . .	9.393.559	1.732.730
	MARANHAO . . . . .	6.186.918	12.684.798
	CEARA . . . . .	231.076.966	40.396.367
	RIC GRANDE DO NORTE . . . . .	64.592.630	11.155.842
	PARAIBA . . . . .	62.174.343	10.377.217
	PERNAMBUCO . . . . .	341.533.201	55.306.612
	ALAGOAS . . . . .	63.608.428	10.873.834
	SERGIPE . . . . .	39.000.586	7.424.637
	ESPIRITO SANTO . . . . .	150.715.903	13.348.155
	GUANABARA . . . . .	2.501.692.183	14.259.854
	SAC PAULO . . . . .	2.273.165.225	11.147.971
	PARANA . . . . .	4.327.454	716.136
	SANTA CATARINA . . . . .	13.669.090	2.475.218
	RIC GRANDE DO SUL . . . . .	49.367.443	9.377.843
RIC DE JANEIRO . . . . .	PARA . . . . .	84.721	33.308
GUANABARA . . . . .	PARA . . . . .	392	1.585
	AMAZONAS . . . . .	12.908.388	2.314.543
	MARANHAO . . . . .	888	2.702
	AMAPA . . . . .	100.709.814	10.439.169
	PARANA . . . . .	3.475.761	873.619
	MARANHAO . . . . .	24.502.481	2.209.745
	PIAUI . . . . .	5.942	776
	CEARA . . . . .	19.163.029	4.080.267
	RIC GRANDE DO NORTE . . . . .	2.006.123	249.737
	PARAIBA . . . . .	16.053.093	868.458
	PERNAMBUCO . . . . .	209.804.285	20.388.566
	ALAGOAS . . . . .	7.577.968	1.496.064
	BÁHIA . . . . .	19.627.676	2.497.042
	ESPIRITO SANTO . . . . .	285.988.836	51.952.505
	RIC DE JANEIRO . . . . .	69.734.887	3.452.649
	SAC PAULO . . . . .	113.099.164	16.662.573
	PARANA . . . . .	711.659.277	128.029.889
	SANTA CATARINA . . . . .	225.607.874	37.288.691
	RIC GRANDE DO SUL . . . . .	725.101.242	126.168.930
	ACRE . . . . .	4.570	1.803
SAC PAULO . . . . .	PARA . . . . .	1.109.493	492.306
	AMAZONAS . . . . .	8.510	6.524
	RODRIGUES . . . . .	8.949.660	1.701.739
	PARA . . . . .	14.020	4.500
	APAP . . . . .	1.755.000	77.626
	MARANHAO . . . . .	123.791	63.941
	CEARA . . . . .	242.670	76.294
	RIC GRANDE DO NORTE . . . . .	3.037.531	154.900
	PARAIBA . . . . .		

COMÉRCIO DE CABOTAGEM

IV — INTERCAMBIO POR PRINCIPAIS MERCADORIAS, SEGUNDO AS PROCEDENCIAS E DESTINOS — 1967

				PERNAMBUCO . . . . .	10.961.117		681.490
				GUANABARA . . . . .	44.904.124		2.194.279
				PARANA . . . . .	27.246.104		2.005.269
				SANTA CATARINA . . . . .	6.487.422		412.766
				RIC GRANDE DO SUL . . . . .	14.137.272		1.056.721
PARANA . . . . .	PARA			PARA . . . . .	6.050		3.907
				CEARA . . . . .	194.583		32.617
				PARAIBA . . . . .	636.034		51.478
				PERNAMBUCO . . . . .	705.653		132.394
				GUANABARA . . . . .	7.641		1.415
SANTA CATARINA . . . . .	PARA			PARA . . . . .	170.644		209.161
				CEARA . . . . .	309.760		45.791
				RIC GRANDE DO NORTE . . . . .	1.694.760		273.057
				PARAIBA . . . . .	2.195.196		383.093
				PERNAMBUCO . . . . .	14.242.004		2.142.754
				ESPIRITO SANTO . . . . .	62.400.000		3.729.991
				RIC DE JANEIRO . . . . .	300.290.000		16.651.001
				GUANABARA . . . . .	150.720.172		9.636.715
				SAC PAULO . . . . .	131.500.000		7.947.278
				RIC GRANDE DO SUL . . . . .	2.190.550		99.720
RIO GRANDE DO SUL . . . . .	PARA			AMAZONAS . . . . .	211.159		285.128
				PARA . . . . .	909.349		711.526
				MARANHAO . . . . .	295.832		34.945
				CEARA . . . . .	4.505.554		512.288
				RIC GRANDE DO NORTE . . . . .	2.054.207		352.021
				PARAIBA . . . . .	944.907		135.316
				PERNAMBUCO . . . . .	6.570.752		1.096.545
				ALAGOAS . . . . .	199.589		32.554
				BAHIA . . . . .	40.136		31.035
				GUANABARA . . . . .	1.679.845		311.692
				SAC PAULO . . . . .	1.124.706		206.762

ESTADOS EXPORTADORES	PESO KG.	VALOR	NCR.	ESTADOS IMPORTADORES	PESO KG.	VALOR	NCR.
RONDONIA . . . . .	1.804.812	2.267.915		RONDONIA . . . . .	17.317.343	3.535.790	
ACRE . . . . .	0.286.992	0.667.816		ACRE . . . . .	9.154.273	1.973.180	
AMAZONAS . . . . .	172.650.744	61.479.564		AMAZONAS . . . . .	39.633.642	10.092.466	
RORAIMA . . . . .	47.762	2.487		RORAIMA . . . . .	1.002.652	322.545	
PARA . . . . .	69.109.496	23.565.411		PARA . . . . .	305.029.177	52.084.094	
AMAPA . . . . .	1.053.814	341.035		AMAPA . . . . .	18.797.932	3.085.834	
MARANHAO . . . . .	107.209.081	36.529.234		MARANHAO . . . . .	106.009.118	17.264.498	
PIAU . . . . .	3.455.009	3.322.537		PIAU . . . . .	471.234	24.656	
ALAGOAS . . . . .	28.524.565	1.037.790		ALAGOAS . . . . .	290.312.042	49.317.109	
SERGIPÊ . . . . .	517.920.100	19.530.177		CEARA . . . . .	29.056.367	7.424.672	
BAHIA . . . . .	6.347.195.773	209.084.368		RIO GRANDE DO NORTE . . . . .	74.111.306	12.445.911	
RIO GRANDE DO NORTE . . . . .	743.955.281	39.730.602		PARAIBA . . . . .	93.897.832	12.442.839	
PARAIBA . . . . .	315.073	262.237		PERNAMBUCO . . . . .	616.458.008	86.658.602	
PERNAMBUCO . . . . .	3.566.053	1.059.515		ALAGOAS . . . . .	77.270.401	12.662.729	
GUANABARA . . . . .	28.524.565	1.037.790		SERGIPÊ . . . . .	29.056.367	7.424.672	
SAC PAULO . . . . .	116.964.069	8.730.158		BAHIA . . . . .	74.064.448	4.787.296	
PARANA . . . . .	1.551.901	221.911		ESPIRITO SANTO . . . . .	514.137.941	70.371.511	
SANTA CATARINA . . . . .	665.717.086	43.120.641		RIC DE JANEIRO . . . . .	550.533.648	24.337.740	
RIO GRANDE DO SUL . . . . .	18.596.116	3.709.812		GUANABARA . . . . .	3.292.132.039	84.639.441	
TOTAL	11.490.208.742	874.439.127		SAC PAULO . . . . .	34.332.269.724	91.678.724	
				PARANA . . . . .	771.693.005	133.304.037	
				SANTA CATARINA . . . . .	272.733.962	41.214.710	
				RIO GRANDE DO SUL . . . . .	850.436.466	144.067.405	
				CELAS . . . . .	47.286	3.322	
				TOTAL	11.450.208.742	674.639.127	

20000 20999 MATERIAS PRIMAS DE ORIGEM ANIMAL, EXCL. SECOS 2.6 E 2.7

EXPORTADOR DE					PESO KG.	VALOR	NCR.
RONDONIA . . . . .	PARA			AMAZONAS . . . . .	1.773	34.789	
ACRE . . . . .	PARA			PARA . . . . .	38.950	117.974	
AMAZONAS . . . . .	PARA			CEARA . . . . .	200	15.343	
RORAIMA . . . . .	PARA			AMAZONAS . . . . .	200.258	379.847	
PARA . . . . .	PARA			PARA . . . . .	83.401	123.029	
AMAPA . . . . .	PARA			ACRE . . . . .	1.000	3.180	
MARANHAO . . . . .	PARA			PARA . . . . .	22.134	108.593	
PIAU . . . . .	PARA			GUANABARA . . . . .	729.538	469.726	
ALAGOAS . . . . .	PARA			PARA . . . . .	30.000	270	
SERGIPÊ . . . . .	PARA			RONDONIA . . . . .	5.500	863	
BAHIA . . . . .	PARA			ACRE . . . . .	2.104	5.584	
RIO GRANDE DO NORTE . . . . .	PARA			AMAZONAS . . . . .	74.914	95.139	
PARAIBA . . . . .	PARA			AMAPA . . . . .	6.638	17.250	
PERNAMBUCO . . . . .	PARA			MARANHAO . . . . .	1.340	9.505	
GUANABARA . . . . .	PARA			CEARA . . . . .	92.229	35.326	
SAC PAULO . . . . .	PARA			GUANABARA . . . . .	1.138.877	375.113	
				RIC GRANDE DO SUL . . . . .	36.935	20.130	
				CELAS . . . . .	178	612	
				PARA . . . . .	49.747	61.919	
				CEARA . . . . .	28.800	10.430	
				PARA . . . . .	18.068	26.413	
				AMAZONAS . . . . .	12.334	55.833	
				PARA . . . . .	425.750	81.500	
				PARA . . . . .	155.713	25.108	
				PARA . . . . .	96.300	8.668	
				AMAZONAS . . . . .	3.011	12.270	
				PARA . . . . .	281.362	39.419	
				PARA . . . . .	99.400	13.756	
				AMAZONAS . . . . .	25.175	124.250	
				RORAIMA . . . . .	45	405	
				PARA . . . . .	287.582	55.155	
				AMAZONAS . . . . .	13.368	38.122	
				PARA . . . . .	936.440	154.303	
				CEARA . . . . .	10.000	5.000	
				AMAZONAS . . . . .	30	452	
				PARA . . . . .	189	1.204	
				PARAIBA . . . . .	1.219	1.519	
				PERNAMBUCO . . . . .	5.567	9.639	
				SAC PAULO . . . . .	17.000	5.440	

ESTADOS EXPORTADORES	PESO KG.	VALOR	NCR.	ESTADOS IMPORTADORES	PESO KG.	VALOR	NCR.
RONDONIA . . . . .	40.923	168.106		RONDONIA . . . . .	5.500	863	
ACRE . . . . .	283.659	502.876		ACRE . . . . .	3.104	8.764	
AMAZONAS . . . . .	752.672	601.459		AMAZONAS . . . . .	330.863	740.702	
RORAIMA . . . . .	30.000	270		RORAIMA . . . . .	45	405	
PARA . . . . .	1.356.715	556.532		PARA . . . . .	2.564.036	619.265	
AMAPA . . . . .	123.547	72.349		AMAPA . . . . .	6.638	17.250	
MARANHAO . . . . .	18.008	28.413		MARANHAO . . . . .	1.340	9.505	
CEARA . . . . .	438.064	137.333		CEARA . . . . .	129.229	66.108	
RIO GRANDE DO NORTE . . . . .	155.713	25.108		PARAIBA . . . . .	1.219	1.519	
PARAIBA . . . . .	96.300	8.668		PERNAMBUCO . . . . .	5.567	9.639	
PERNAMBUCO . . . . .	284.373	5.389		SAC PAULO . . . . .	17.000	5.440	
SAC PAULO . . . . .	99.400	13.750		RIC GRANDE DO SUL . . . . .	36.935	20.130	
GUANABARA . . . . .	312.802	174.010		CELAS . . . . .	178	612	
RIO GRANDE DO SUL . . . . .	743.808	197.425					

# COMÉRCIO DE CABOTAGEM

17

IV — INTERCÂMBIO POR PRINCIPAIS MERCADORIAS, SEGUNDO AS PROCEDENCIAS E DESTINOS — 1957

RIO GRANDE DO SUL		24.005	18.254	TOTAL	4.970.069	2.565.042
TOTAL		4.970.069	2.565.042			
<b>20100 20199 PELES E COURO, DE GAO, EM BRUTO, COM OU SEM PELO</b>						
EXPORTAÇÃO DE		AMAZONAS . . . . .	PARA	GLANABARA . . . . .	PESO KG.	VALCR NCR.
		RORAIMA . . . . .	PARA	PARA . . . . .	712.011	400.647
		PARA . . . . .	PARA	AMAZONAS . . . . .	30.000	270
				CEARA . . . . .	2.699	405
				90.229		35.336
				GLANABARA . . . . .	1.138.500	375.059
				RIC GRANDE DO SUL . . . . .	26.907	10.102
		AMAPA . . . . .	PARA	PARA . . . . .	72.250	6.149
		SÃO PAULO . . . . .	PARA	CEARA . . . . .	28.800	10.430
				AMAZONAS . . . . .	2.019	2.603
ESTADOS EXPORTADORES		PESO KG.	VALOR NCR.	ESTADOS IMPORTADORES	PESO KG.	VALCR NCR.
AMAZONAS . . . . .	712.011	400.647	AMAZONAS . . . . .	4.714	3.008	
RORAIMA . . . . .	30.000	270	PARA . . . . .	102.250	6.419	
PARA . . . . .	1.256.335	420.902	CEARA . . . . .	119.029	45.766	
AMAPA . . . . .	101.050	16.579	GUANABARA . . . . .	1.850.511	775.706	
SÃO PAULO . . . . .	2.015	2.603	RIC GRANDE DO SUL . . . . .	26.907	10.102	
TOTAL	2.103.411	841.001	TOTAL	2.103.411	841.001	
<b>20200 20299 OUTRAS PELES E COURO, EM BRUTO, COM OU SEM PELO</b>						
EXPORTAÇÃO DE		RONDONIA . . . . .	PARA	AMAZONAS . . . . .	PESO KG.	VALCR NCR.
		ACRE . . . . .	PARA	PARA . . . . .	1.653	34.207
		AMAZONAS . . . . .	PARA	CEARA . . . . .	38.950	117.974
		PARA . . . . .	PARA	200	15.343	
				AMAZONAS . . . . .	200.256	379.847
				PARA . . . . .	83.401	123.029
				PARA . . . . .	8.842	37.546
				GUANABARA . . . . .	15.950	84.299
				AMAZONAS . . . . .	60.910	64.774
				PARA . . . . .	17.890	44.478
				PARA . . . . .	10.309	15.814
ESTADOS EXPORTADORES		PESO KG.	VALOR NCR.	ESTADOS IMPORTADORES	PESO KG.	VALCR NCR.
RONDONIA . . . . .	40.803	167.404	AMAZONAS . . . . .	262.821	478.908	
ACRE . . . . .	283.659	502.876	PARA . . . . .	159.392	338.941	
AMAZONAS . . . . .	24.792	121.945	CEARA . . . . .	200	15.343	
PARA . . . . .	60.910	64.774	GUANABARA . . . . .	15.950	84.299	
AMAPA . . . . .	17.890	44.478	TOTAL	438.363	917.491	
MARANHÃO . . . . .	10.309	15.814				
TOTAL	438.363	517.491				
<b>20300 20399 PELES E COURO, DE GAO, PREPARADOS OU CURTIDOS</b>						
EXPORTAÇÃO DE		RONDONIA . . . . .	PARA	AMAZONAS . . . . .	PESO KG.	VALCR NCR.
		AMAZONAS . . . . .	PARA	ACRE . . . . .	1.700	502
		PARA . . . . .	PARA	GUANABARA . . . . .	1.000	3.180
				922	2.620	
				RONDONIA . . . . .	1.500	783
				ACRE . . . . .	2.104	5.884
				AMAZONAS . . . . .	4.805	29.700
				AMAPA . . . . .	6.638	17.250
				MARANHÃO . . . . .	1.340	9.505
				RIC GRANDE DO SUL . . . . .	10.028	10.028
				CCIAS . . . . .	178	612
				PARA . . . . .	7.759	12.599
		MARANHÃO . . . . .	PARA	AMAZONAS . . . . .	9.169	49.167
		CEARA . . . . .	PARA	PARA . . . . .	6.734	8.004
		RIO GRANDE DO NORTE	PARA	AMAZONAS . . . . .	3.011	12.270
		PERNAMBUCO . . . . .	PARA	PARA . . . . .	1.469	7.592
				AMAZONAS . . . . .	24.675	123.950
				RECIFE . . . . .	405	405
				PARA . . . . .	3.352	12.084
				AMAZONAS . . . . .	5.801	26.152
		SÃO PAULO . . . . .	PARA	AMAZONAS . . . . .	30	402
		RIO GRANDE DO SUL . . . . .	PARA	PARA . . . . .	184	184
				PARAIBA . . . . .	1.219	1.519
				PERNAMBUCO . . . . .	5.367	9.639
ESTADOS EXPORTADORES		PESO KG.	VALOR NCR.	ESTADOS IMPORTADORES	PESO KG.	VALCR NCR.
RONDONIA . . . . .	120	502	RONDONIA . . . . .	1.500	783	
AMAZONAS . . . . .	1.522	5.800	ACRE . . . . .	3.104	8.784	
PARA . . . . .	26.593	73.462	AMAZONAS . . . . .	51.671	242.183	
MARANHÃO . . . . .	7.759	12.599	RORAIMA . . . . .	45	405	
CEARA . . . . .	9.169	49.167	PARA . . . . .	13.442	42.483	
RIO GRANDE DO NORTE	673	9.204	AMAPA . . . . .	6.638	17.250	
PERNAMBUCO . . . . .	4.880	19.862	MARANHÃO . . . . .	1.340	9.505	
GUANABARA . . . . .	28.072	130.439	PARAIBA . . . . .	1.219	1.519	
SÃO PAULO . . . . .	9.861	26.152	PERNAMBUCO . . . . .	5.567	9.639	
RIO GRANDE DO SUL . . . . .	7.005	12.814	GLANABARA . . . . .	922	2.620	
TOTAL	95.654	345.801	RIC GRANDE DO SUL . . . . .	10.028	10.028	
			CCIAS . . . . .	178	612	
			TOTAL	95.654	345.801	
<b>20400 20499 OUTRAS PELES E COURO, PREPARADOS OU CURTIDOS</b>						
EXPORTAÇÃO DE		AMAZONAS . . . . .	PARA	PARA . . . . .	PESO KG.	VALCR NCR.
		CEARA . . . . .	PARA	GUANABARA . . . . .	13.292	70.907
		SÃO PAULO . . . . .	PARA	AMAZONAS . . . . .	655	2.160
				AMAZONAS . . . . .	3.165	6.666
				AMAZONAS . . . . .	1.492	9.367
ESTADOS EXPORTADORES		PESO KG.	VALOR NCR.	ESTADOS IMPORTADORES	PESO KG.	VALCR NCR.
AMAZONAS . . . . .	13.947	73.067	AMAZONAS . . . . .	4.057	16.033	
CEARA . . . . .	3.165	6.666	PARA . . . . .	13.292	70.907	
SÃO PAULO . . . . .	1.492	9.367	GLANABARA . . . . .	655	2.160	
TOTAL	18.604	89.100	TOTAL	18.604	89.100	
<b>20700 20799 OSSOS, MARFIM, CHIFRES, UNHAS E SEMELHES</b>						
EXPORTAÇÃO DE		PARA . . . . .	PARA	SCHECHIA . . . . .	PESO KG.	VALCR NCR.
		CEARA . . . . .	PARA	AMAZONAS . . . . .	4.000	80
		RIO GRANDE DO NORTE	PARA	PARA . . . . .	6.500	260
		PERNAMBUCO . . . . .	PARA	PARA . . . . .	425.750	81.500
		Bahia . . . . .	PARA	RORAIMA . . . . .	150.040	11.004
				AMAZONAS . . . . .	278.693	31.827
				PARA . . . . .	9.444	13.750

## COMERCIO DE CABOTAGEM

IV — INTERCAMBIO POR PRINCIPAIS MERCADORIAS, SEGUNDO AS PROCEENCIAS E DESTINOS — 1967

ESTADOS EXPORTADORES				ESTADOS IMPORTADORES			
PARA . . . . .	PESO KG.	VALOR	NCR.	PARA . . . . .	PESO KG.	VALOR	NCR.
CLANABARA . . . . .	PARA			AMAZONAS . . . . .	5CC	300	
AMAPA . . . . .	PARA			PARA . . . . .	99.250	14.250	
CEARA . . . . .	PARA			PARA . . . . .	140.520	110.520	
RIO GRANDE DO NORTE . . . . .	PARA			RIO GRANDE DO SUL . . . . .	17.000	5.440	
PERNAMBUCO . . . . .	PARA						
BAHIA . . . . .	PARA						
CUANABARA . . . . .	PARA						
SAO PAULO . . . . .	PARA						
RIO GRANDE DO SUL . . . . .	PARA						
TOTAL		1.767.853	274.039	TOTAL			

20900 20999 OUTRAS MATERIAS PRIMAS, EM BRUTO E PREPARADAS, DE ORIGEM ANIMAL, EXCL. SECÇES 2.6 E 2.7			
EXPORTAÇÃO DE			
PARA . . . . .	PESO KG.	VALOR	NCR.
AMAPA . . . . .	377	54	
CEARA . . . . .	4.607	11.292	
PARAIBA . . . . .	94.300	8.668	
CUANABARA . . . . .	184.980	20.821	
SÃO PAULO . . . . .	254.920	40.775	
TOTAL	546.184	97.610	

ESTADOS EXPORTADORES				ESTADOS IMPORTADORES			
PARA . . . . .	PESO KG.	VALOR	NCR.	PARA . . . . .	PESO KG.	VALOR	NCR.
AMAPA . . . . .	377	54		AMAZONAS . . . . .	982.001	1.136.588	
CEARA . . . . .	4.607	11.292		PARA . . . . .	765.342	933.250	
PARAIBA . . . . .	94.300	8.668		AMAZONAS . . . . .	600.856	654.012	
CUANABARA . . . . .	184.980	20.821		PARA . . . . .	7.342.475	6.910.928	
SÃO PAULO . . . . .	254.920	40.775		AMAZONAS . . . . .	116.380	74.092	
TOTAL	546.184	97.610		ACRE . . . . .	26.812	23.327	

22000 22999 MATERIAS PRIMAS DE ORIGEM VEGETAL, EXCL. SECÇES 2.6 E 2.7			
EXPORTAÇÃO DE			
PARA . . . . .	PESO KG.	VALOR	NCR.
AMAZONAS . . . . .	982.001	1.136.588	
PARA . . . . .	765.342	933.250	
AMAZONAS . . . . .	600.856	654.012	
PARA . . . . .	7.342.475	6.910.928	
AMAZONAS . . . . .	116.380	74.092	
ACRE . . . . .	26.812	23.327	
RORAIMA . . . . .	13.244	13.244	
PARA . . . . .	153.636	182.421	
AMAPA . . . . .	3.029	4.544	
MARANHÃO . . . . .	3.650	3.072	
CEARA . . . . .	1.661.162	606.939	
RIC CRANDE DO NORTE . . . . .	61.076	13.745	
PARAIBA . . . . .	6.660	9.135	
PERNAMBUCO . . . . .	174.632	208.142	
BAHIA . . . . .	4.700	4.465	
ESPIRITO SANTO . . . . .	14.000	16.250	
RIC DE JANEIRO . . . . .	43.120	57.302	
CUANABARA . . . . .	1.452.330	1.345.891	
SÃO PAULO . . . . .	7.995.151	17.414.590	
PARANÁ . . . . .	324.000	526.477	
SANTA CATARINA . . . . .	17.616	20.451	
RIC CRANDE DO SUL . . . . .	150.146	220.108	
AMAZONAS . . . . .	3.550	1.185	
RORAIMA . . . . .	68.520	47.595	
PARA . . . . .	12.799	26.856	
AMAZONAS . . . . .	146.450	114.122	
RORAIMA . . . . .	235	516	
AMAPA . . . . .	76.163	29.148	
MARANHÃO . . . . .	704.290	126.022	
RORAIMA . . . . .	465.692	23.086	
CEARA . . . . .	22.320.802	1.534.050	
RIC CRANDE DO NORTE . . . . .	1.929.342	209.327	
PARAIBA . . . . .	500.171	69.937	
PERNAMBUCO . . . . .	1.706.046	274.380	
RIC DE JANEIRO . . . . .	13.014	34.659	
CUANABARA . . . . .	430.211	175.038	
SÃO PAULO . . . . .	1.075.502	2.317.202	
RIC CRANDE DO SUL . . . . .	92.483	40.334	
GOIAS . . . . .	108	130	
AMAPA . . . . .	5.962	2.509	
PARA . . . . .	94.150	75.102	
CUANABARA . . . . .	1.730	1.250	
CUANABARA . . . . .	14.500	17.342	
CEARA . . . . .	1.841.716	163.252	
RIC CRANDE DO NORTE . . . . .	260	364	
AMAZONAS . . . . .	82.426	131.135	
PARA . . . . .	76.498	91.388	
AMAZONAS . . . . .	2.684	2.859	
PARA . . . . .	6.881	9.351	
BAHIA . . . . .	14.400	720	
AMAZONAS . . . . .	5.000	7.667	
PARA . . . . .	5.852.771	481.952	
RIC CRANDE DO NORTE . . . . .	239.635	12.760	
RIC CRANDE DO NORTE . . . . .	80.682	28.413	
ACRE . . . . .	74	506	
AMAZONAS . . . . .	27.357	42.430	
RORAIMA . . . . .	144	647	
PARA . . . . .	115.696	81.818	
AMAPA . . . . .	40.894	23.622	
MARANHÃO . . . . .	4.760	2.412	
RIC CRANDE DO NORTE . . . . .	112.955	35.196	
PARAIBA . . . . .	36.920	2.297	
PERNAMBUCO . . . . .	56.810	785	
SÃO PAULO . . . . .	4.570	1.803	
AMAZONAS . . . . .	324.809	185.739	
RORAIMA . . . . .	4.230	796	
PARA . . . . .	648.553	341.360	
AMAPA . . . . .	5.220	6.518	
CEARA . . . . .	11.160	2.045	
RIC CRANDE DO NORTE . . . . .	190.697	60.676	
PARAIBA . . . . .	35.650	13.886	
PERNAMBUCO . . . . .	23.410	4.245	
PARA . . . . .	6.050	3.907	
CEARA . . . . .	154.583	32.417	
PARAIBA . . . . .	636.034	51.478	
PERNAMBUCO . . . . .	682.653	120.314	
CUANABARA . . . . .	7.661	1.415	

COMÉRCIO DE CABOTAGEM

IV — INTERCÂMBIO POR PRINCIPAIS MERCADORIAS, SEGUNDO AS PROCEDÊNCIAS E DESTINOS — 1967

ESTADOS EXPORTADORES				ESTADOS IMPORTADORES			
	PESO KG.	VALOR	NCR.		PESO KG.	VALOR	NCR.
SANTA CATARINA . . . . .	PARA	PARA . . . . .	176.644	269.161	CEARA . . . . .	305.760	455.791
ACRE . . . . .	PARA	RIC GRANDE DO NORTE . . . . .	1.694.760	273.057	PARAIBA . . . . .	2.195.196	383.052
AMAZONAS . . . . .	PARA	PERNAMBUCO . . . . .	14.242.004	2.142.754	GUANABARA . . . . .	9.406.172	867.939
RORAIMA . . . . .	PARA	CEARA . . . . .	2.195.196	99.702	RIC GRANDE DO SUL . . . . .	205.375	279.437
PARA . . . . .	PARA	PARA . . . . .	752.571	625.077	PARANÁ . . . . .	295.067	304.226
APAPA . . . . .	PARA	PARANÁ . . . . .	4.502.182	509.622	CEARA . . . . .	2.142.072	337.950
MARANHÃO . . . . .	PARA	PARAIBA . . . . .	428.680	121.588	PERNAMBUCO . . . . .	6.144.708	748.119
CEARA . . . . .	PARA	ALAGOAS . . . . .	191.426	25.097	CLANABARA . . . . .	8.484	1.971
PARAIBA . . . . .	PARA	RIC GRANDE DO NORTE . . . . .	2.142.072	337.950			
PERNAMBUCO . . . . .	PARA	PARAIBA . . . . .	428.680	121.588			
BAHIA . . . . .	PARA	PERNAMBUCO . . . . .	6.144.708	748.119			
CEARA . . . . .	PARA	ALAGOAS . . . . .	191.426	25.097			
PARAIBA . . . . .	PARA	CLANABARA . . . . .	8.484	1.971			
PERNAMBUCO . . . . .	PARA						
BAHIA . . . . .	PARA						
CEARA . . . . .	PARA						
PARAIBA . . . . .	PARA						
PERNAMBUCO . . . . .	PARA						
BAHIA . . . . .	PARA						
CEARA . . . . .	PARA						
PARAIBA . . . . .	PARA						
PERNAMBUCO . . . . .	PARA						
BAHIA . . . . .	PARA						
CEARA . . . . .	PARA						
PARAIBA . . . . .	PARA						
PERNAMBUCO . . . . .	PARA						
BAHIA . . . . .	PARA						
CEARA . . . . .	PARA						
PARAIBA . . . . .	PARA						
PERNAMBUCO . . . . .	PARA						
BAHIA . . . . .	PARA						
CEARA . . . . .	PARA						
PARAIBA . . . . .	PARA						
PERNAMBUCO . . . . .	PARA						
BAHIA . . . . .	PARA						
CEARA . . . . .	PARA						
PARAIBA . . . . .	PARA						
PERNAMBUCO . . . . .	PARA						
BAHIA . . . . .	PARA						
CEARA . . . . .	PARA						
PARAIBA . . . . .	PARA						
PERNAMBUCO . . . . .	PARA						
BAHIA . . . . .	PARA						
CEARA . . . . .	PARA						
PARAIBA . . . . .	PARA						
PERNAMBUCO . . . . .	PARA						
BAHIA . . . . .	PARA						
CEARA . . . . .	PARA						
PARAIBA . . . . .	PARA						
PERNAMBUCO . . . . .	PARA						
BAHIA . . . . .	PARA						
CEARA . . . . .	PARA						
PARAIBA . . . . .	PARA						
PERNAMBUCO . . . . .	PARA						
BAHIA . . . . .	PARA						
CEARA . . . . .	PARA						
PARAIBA . . . . .	PARA						
PERNAMBUCO . . . . .	PARA						
BAHIA . . . . .	PARA						
CEARA . . . . .	PARA						
PARAIBA . . . . .	PARA						
PERNAMBUCO . . . . .	PARA						
BAHIA . . . . .	PARA						
CEARA . . . . .	PARA						
PARAIBA . . . . .	PARA						
PERNAMBUCO . . . . .	PARA						
BAHIA . . . . .	PARA						
CEARA . . . . .	PARA						
PARAIBA . . . . .	PARA						
PERNAMBUCO . . . . .	PARA						
BAHIA . . . . .	PARA						
CEARA . . . . .	PARA						
PARAIBA . . . . .	PARA						
PERNAMBUCO . . . . .	PARA						
BAHIA . . . . .	PARA						
CEARA . . . . .	PARA						
PARAIBA . . . . .	PARA						
PERNAMBUCO . . . . .	PARA						
BAHIA . . . . .	PARA						
CEARA . . . . .	PARA						
PARAIBA . . . . .	PARA						
PERNAMBUCO . . . . .	PARA						
BAHIA . . . . .	PARA						
CEARA . . . . .	PARA						
PARAIBA . . . . .	PARA						
PERNAMBUCO . . . . .	PARA						
BAHIA . . . . .	PARA						
CEARA . . . . .	PARA						
PARAIBA . . . . .	PARA						
PERNAMBUCO . . . . .	PARA						
BAHIA . . . . .	PARA						
CEARA . . . . .	PARA						
PARAIBA . . . . .	PARA						
PERNAMBUCO . . . . .	PARA						
BAHIA . . . . .	PARA						
CEARA . . . . .	PARA						
PARAIBA . . . . .	PARA						
PERNAMBUCO . . . . .	PARA						
BAHIA . . . . .	PARA						
CEARA . . . . .	PARA						
PARAIBA . . . . .	PARA						
PERNAMBUCO . . . . .	PARA						
BAHIA . . . . .	PARA						
CEARA . . . . .	PARA						
PARAIBA . . . . .	PARA						
PERNAMBUCO . . . . .	PARA						
BAHIA . . . . .	PARA						
CEARA . . . . .	PARA						
PARAIBA . . . . .	PARA						
PERNAMBUCO . . . . .	PARA						
BAHIA . . . . .	PARA						
CEARA . . . . .	PARA						
PARAIBA . . . . .	PARA						
PERNAMBUCO . . . . .	PARA						
BAHIA . . . . .	PARA						
CEARA . . . . .	PARA						
PARAIBA . . . . .	PARA						
PERNAMBUCO . . . . .	PARA						
BAHIA . . . . .	PARA						
CEARA . . . . .	PARA						
PARAIBA . . . . .	PARA						
PERNAMBUCO . . . . .	PARA						
BAHIA . . . . .	PARA						
CEARA . . . . .	PARA						
PARAIBA . . . . .	PARA						
PERNAMBUCO . . . . .	PARA						
BAHIA . . . . .	PARA						
CEARA . . . . .	PARA						
PARAIBA . . . . .	PARA						
PERNAMBUCO . . . . .	PARA						
BAHIA . . . . .	PARA						
CEARA . . . . .	PARA						
PARAIBA . . . . .	PARA						
PERNAMBUCO . . . . .	PARA						
BAHIA . . . . .	PARA						
CEARA . . . . .	PARA						
PARAIBA . . . . .	PARA						
PERNAMBUCO . . . . .	PARA						
BAHIA . . . . .	PARA						
CEARA . . . . .	PARA						
PARAIBA . . . . .	PARA						
PERNAMBUCO . . . . .	PARA						
BAHIA . . . . .	PARA						
CEARA . . . . .	PARA						
PARAIBA . . . . .	PARA						
PERNAMBUCO . . . . .	PARA						
BAHIA . . . . .	PARA						
CEARA . . . . .	PARA						
PARAIBA . . . . .	PARA						
PERNAMBUCO . . . . .	PARA						
BAHIA . . . . .	PARA						
CEARA . . . . .	PARA						
PARAIBA . . . . .	PARA						
PERNAMBUCO . . . . .	PARA						
BAHIA . . . . .	PARA						
CEARA . . . . .	PARA						
PARAIBA . . . . .	PARA						
PERNAMBUCO . . . . .	PARA						
BAHIA . . . . .	PARA						
CEARA . . . . .	PARA						
PARAIBA . . . . .	PARA						
PERNAMBUCO . . . . .	PARA						
BAHIA . . . . .	PARA						
CEARA . . . . .	PARA						
PARAIBA . . . . .	PARA						
PERNAMBUCO . . . . .	PARA						
BAHIA . . . . .	PARA						
CEARA . . . . .	PARA						
PARAIBA . . . . .	PARA						
PERNAMBUCO . . . . .	PARA						
BAHIA . . . . .	PARA						
CEARA . . . . .	PARA						
PARAIBA . . . . .	PARA						
PERNAMBUCO . . . . .	PARA						
BAHIA . . . . .	PARA						
CEARA . . . . .	PARA						
PARAIBA . . . . .	PARA						
PERNAMBUCO . . . . .	PARA						
BAHIA . . . . .	PARA						
CEARA . . . . .	PARA						
PARAIBA . . . . .	PARA						
PERNAMBUCO . . . . .	PARA						
BAHIA . . . . .	PARA						
CEARA . . . . .	PARA						
PARAIBA . . . . .	PARA						
PERNAMBUCO . . . . .	PARA						
BAHIA . . . . .	PARA						
CEARA . . . . .	PARA						
PARAIBA . . . . .	PARA						
PERNAMBUCO . . . . .	PARA						
BAHIA . . . . .	PARA						
CEARA . . . . .	PARA						
PARAIBA . . . . .	PARA						
PERNAMBUCO . . . . .	PARA						
BAHIA . . . . .	PARA						



# COMERCIO DE CABOTAGEM

21

## IV — INTERCAMBIO POR PRINCIPAIS MERCADORIAS, SEGUNDO AS PROCEDENCIAS E DESTINOS — 1967

ESTADOS EXPORTADORES				ESTADOS IMPORTADORES			
	PESO KG.	VALOR	NCR.		PESO KG.	VALOR	NCR.
PAPA . . . . .	6.629	4.898		AMAZONAS . . . . .	99.632	36.036	
RIO DE JANEIRO . . . . .	37.600	7.933		PARA . . . . .	257.605	103.270	
GUANABARA . . . . .	117.684	41.456		APAPA . . . . .	43.324	22.680	
SEO PAULO . . . . .	491.604	168.504		PERNAMBUCO . . . . .	298.586	35.051	
PARANA . . . . .	1.510.247	214.541		CEARA . . . . .	4.416.213	550.935	
SANTA CATARINA . . . . .	26.565.562	3.141.757		RIO GRANDE DO NORTE . . . . .	3.406.256	587.270	
RIO GRANDE DO SUL . . . . .	13.816.643	1.701.783		PARAIBA . . . . .	3.324.756	476.211	
TOTAL	42.547.969	5.280.872		PERNAMBUCO . . . . .	19.808.300	2.543.938	
				ALAGOAS . . . . .	182.749	23.721	
				GUANABARA . . . . .	9.400.313	866.204	
				RIO GRANDE DO SUL . . . . .	910.275	31.556	
				TOTAL	42.547.969	5.280.872	

22230 22235 PINHO EM TABUAS SERRADAS, APILADAS, ENTALHADAS E EMBUTIDAS . . . . .							
	PESO KG.	VALOR	NCR.		PESO KG.	VALOR	NCR.
EXPORTACAO DE				RIO GRANDE DO NORTE . . . . .	21.600	4.447	
PARANA . . . . .				GUANABARA . . . . .	9.130	1.828	
SANTA CATARINA . . . . .				SEO PAULO . . . . .	44.430	10.125	
RIO GRANDE DO SUL . . . . .				PARANA . . . . .	1.450.309	185.094	
TOTAL				SANTA CATARINA . . . . .	24.756.461	2.902.472	
				RIO GRANDE DO SUL . . . . .	13.491.165	1.621.167	
				TOTAL	39.773.095	4.725.153	

ESTADOS EXPORTADORES				ESTADOS IMPORTADORES			
	PESO KG.	VALOR	NCR.		PESO KG.	VALOR	NCR.
RIO DE JANEIRO . . . . .	21.600	4.447		AMAZONAS . . . . .	12.730	4.746	
GUANABARA . . . . .	9.130	1.828		PERNAMBUCO . . . . .	292.913	31.061	
SEO PAULO . . . . .	44.430	10.125		CEARA . . . . .	4.546.999	478.552	
PARANA . . . . .	1.450.309	185.094		RIO GRANDE DO NORTE . . . . .	2.993.500	479.254	
SANTA CATARINA . . . . .	24.756.461	2.902.472		PARAIBA . . . . .	2.064.466	380.672	
RIO GRANDE DO SUL . . . . .	13.491.165	1.621.167		PERNAMBUCO . . . . .	19.385.445	2.490.943	
TOTAL	39.773.095	4.725.153		ALAGOAS . . . . .	182.705	23.721	
				GUANABARA . . . . .	9.400.313	866.204	
				TOTAL	39.773.095	4.725.153	

22300 22399 MADEIRAS EM BRUTO E SIMPLEMENTE PREPARADAS, EXCL. PINHO, CORTICA							
	PESO KG.	VALOR	NCR.		PESO KG.	VALOR	NCR.
EXPORTACAO DE				AMAZONAS . . . . .	99.750	2.500	
PARANA . . . . .				AMAZONAS . . . . .	27.975	1.500	
SANTA CATARINA . . . . .				RONDONIA . . . . .	33.750	22.117	
RIO GRANDE DO SUL . . . . .				RORAIMA . . . . .	6.423	3.343	
TOTAL				CEARA . . . . .	1.497.229	509.764	
				RIO GRANDE DO NORTE . . . . .	59.736	11.725	
				PERNAMBUCO . . . . .	4.712	942	
				GUANABARA . . . . .	542.443	257.807	
				SEO PAULO . . . . .	210	214	
				RONDONIA . . . . .	49.740	5.865	
				AMAZONAS . . . . .	63.576	3.329	
				APAPA . . . . .	58.745	9.022	
				PARANA . . . . .	492.901	115.344	
				PIAUI . . . . .	465.692	23.880	
				CEARA . . . . .	22.315.246	1.504.212	
				RIO GRANDE DO NORTE . . . . .	1.928.942	208.187	
				PARAIBA . . . . .	498.171	64.637	
				PERNAMBUCO . . . . .	1.071.679	216.169	
				GUANABARA . . . . .	389.674	75.173	
				RIO GRANDE DO SUL . . . . .	87.411	26.305	
				GOIAS . . . . .	108	130	
				AMAZONAS . . . . .	405	202	
				PARA . . . . .	146.075	7.890	
				RIO GRANDE DO NORTE . . . . .	39.458	17.567	
				PARA . . . . .	9.870	1.515	
				APAPA . . . . .	661	1.305	
				RIO GRANDE DO NORTE . . . . .	83.505	29.368	
				AMAZONAS . . . . .	71	359	
				CEARA . . . . .	11.160	2.045	
				RIO GRANDE DO NORTE . . . . .	11.300	7.515	
				PARAIBA . . . . .	29.150	11.967	
				CEARA . . . . .	10.357	1.724	
				PERNAMBUCO . . . . .	7.000	1.836	
				CEARA . . . . .	52.487	8.398	
				RIO GRANDE DO NORTE . . . . .	559.825	79.123	
				PARAIBA . . . . .	417.945	73.132	
				PERNAMBUCO . . . . .	856.848	125.475	
				RIO GRANDE DO SUL . . . . .	1.280.275	68.154	
				CEARA . . . . .	108.005	18.845	
				PARAIBA . . . . .	33.323	6.901	
				TOTAL	83.490	27.962	
				AMAZONAS . . . . .	191.777	7.670	
				RORAIMA . . . . .	6.423	3.343	
				PARA . . . . .	10.275	1.718	
				APAPA . . . . .	59.406	10.227	
				PERNAMBUCO . . . . .	692.901	115.344	

## COMÉRCIO DE CABOTAGEM

IV — INTERCÂMBIO PDR PRINCIPAIS MERCADORIAS, SEGUNDO AS PROCEDÊNCIAS E DESTINOS — 1967

RIO DE JANEIRO . . . . .	35.458	17.567	PIAUI . . . . .	465.692	23.880		
GUANABARA . . . . .	94.036	32.188	CEARA . . . . .	23.992.524	2.064.988		
SÃO RAULO . . . . .	51.691	21.884	RIC GRANDE DO NORTE . . . . .	2.828.841	361.373		
PARANA . . . . .	11.397	3.560	PARAIBA . . . . .	979.189	156.637		
SANTA CATARINA . . . . .	3.167.380	394.292	PERNAMBUCO . . . . .	2.546.232	364.422		
RIO GRANDE DO SUL . . . . .	135.528	25.766	GUANABARA . . . . .	932.117	332.980		
TOTAL	34.150.881	3.543.637	SÃO PAULO . . . . .	210	214		
			RIO GRANDE DO SUL . . . . .	1.367.686	94.469		
			COIAS . . . . .	108	130		
			TOTAL	34.150.881	3.543.637		
22301 22359 MADEIRAS EM TROCOS, EXCLUSIVE PINHO . . . . .			PESO KG.	VALOR	NCR.		
EXPORTAÇÃO DE RONDÔNIA . . . . .	RARA	AMAZONAS . . . . .	99.750	2.500			
ACRE . . . . .	PARA	APAZCNAS . . . . .	27.975	1.500			
AMAZONAS . . . . .	PARA	CLANABARA . . . . .	104.305	22.952			
PARA . . . . .	PARA	SAC PAULO . . . . .	210	214			
AMARA . . . . .	PARA	AMAZONAS . . . . .	56.440	2.565			
RIO DE JANEIRO . . . . .	RARA	CEARA . . . . .	3.592.200	87.701			
GUANABARA . . . . .	PARA	RIC GRANDE DO NORTE . . . . .	103.295	1.967			
		PARA . . . . .	405	202			
		RIO DE JANEIRO . . . . .	405	203			
		GUANABARA . . . . .	9.250	4.064			
		CLANABARA . . . . .	57.643	16.976			
ESTADOS EXPORTADORES	PESO KG.	VALOR	NCR.	ESTADOS IMPORTADORES	PESO KG.	VALOR	NCR.
RONDÔNIA . . . . .	99.750	2.500		AMAZONAS . . . . .	184.570	6.767	
ACRE . . . . .	27.975	1.500		PARAIBA . . . . .	405	203	
AMAZONAS . . . . .	104.515	23.172		CEARA . . . . .	3.592.200	87.701	
PARA . . . . .	3.751.935	92.233		RIC GRANDE DO NORTE . . . . .	170.190	23.007	
AMAPA . . . . .	810	405		GUANABARA . . . . .	104.305	22.958	
RIO DE JANEIRO . . . . .	9.250	4.064		SAC PAULO . . . . .	210	214	
GUANABARA . . . . .	57.645	16.976		TOTAL	4.051.880	140.850	
TOTAL	4.051.880	140.850					
22361 22379 MADEIRAS EM TABLAS, SERRAÇAS, APLANADAS, ENTALHADAS E EMBUTIDAS, EXCL. PINHO . . . . .			PESO KG.	VALOR	NCR.		
EXPORTAÇÃO DE AMAZONAS . . . . .	RARA	RONDÔNIA . . . . .	33.750	22.117			
PARA . . . . .	RARA	RECRAIMA . . . . .	6.426	1.283			
BAHIA . . . . .	RARA	CEARA . . . . .	1.497.229	509.764			
RIO DE JANEIRO . . . . .	RARA	RIC GRANDE DO NORTE . . . . .	59.736	11.725			
GUANABARA . . . . .	PARA	PERNAMBUCO . . . . .	4.712	942			
SÃO RAULO . . . . .	PARA	CLANABARA . . . . .	438.138	234.849			
PARANA . . . . .	PARA	RONDÔNIA . . . . .	49.740	5.865			
SANTA CATARINA . . . . .	PARA	AMAZONAS . . . . .	7.136	764			
RIO GRANDE DO SUL . . . . .	PARA	AMARA . . . . .	58.745	9.022			
ESTADOS EXPORTADORES	PESO KG.	VALOR	NCR.	PARANAMBO . . . . .	692.901	115.344	
AMAZONAS . . . . .	2.039.991	780.680		PIAUI . . . . .	212.612	13.880	
PARA . . . . .	14.722.228	1.638.533		CEARA . . . . .	9.286.717	916.230	
BAHIA . . . . .	36.075	4.425		RIC GRANDE DO NORTE . . . . .	1.767.334	195.014	
RIO DE JANEIRO . . . . .	30.208	13.503		PARAIBA . . . . .	498.171	64.637	
GUANABARA . . . . .	34.830	14.355		PERNAMBUCO . . . . .	1.671.679	216.169	
SAC PAULO . . . . .	51.610	21.525		CLANABARA . . . . .	389.674	75.173	
PARANA . . . . .	17.397	3.560		RIC GRANDE DO SUL . . . . .	87.411	26.305	
SANTA CATARINA . . . . .	1.887.105	208.128		COIAS . . . . .	108	130	
RIO GRANDE DO SUL . . . . .	135.928	25.766		RIC GRANDE DO NORTE . . . . .	36.075	4.425	
TOTAL	18.559.372	2.788.455		PARA . . . . .	9.870	1.515	
				AMAPA . . . . .	500	1.008	
				RIC GRANDE DO NORTE . . . . .	24.460	11.832	
				CEARA . . . . .	11.160	2.045	
				RIC GRANDE DO NORTE . . . . .	11.300	7.513	
				PARAIBA . . . . .	29.150	11.967	
				CEARA . . . . .	10.397	1.724	
				PERNAMBUCO . . . . .	7.006	7.006	
				CEARA . . . . .	52.487	8.398	
				RIC GRANDE DO NORTE . . . . .	559.825	79.123	
				PARAIBA . . . . .	417.945	73.132	
				PERNAMBUCO . . . . .	856.848	125.475	
				CEARA . . . . .	106.005	16.845	
				PARAIBA . . . . .	33.923	6.901	
ESTADOS EXPORTADORES	PESO KG.	VALOR	NCR.	ESTADOS IMPORTADORES	PESO KG.	VALOR	NCR.
AMAZONAS . . . . .	2.039.991	780.680		RONDÔNIA . . . . .	83.496	27.982	
PARA . . . . .	14.722.228	1.638.533		APAZCNAS . . . . .	7.136	764	
BAHIA . . . . .	36.075	4.425		RECRAIMA . . . . .	6.426	1.283	
RIO DE JANEIRO . . . . .	30.208	13.503		RARA . . . . .	9.870	1.515	
GUANABARA . . . . .	34.830	14.355		AMAPA . . . . .	59.245	10.030	
SAC PAULO . . . . .	51.610	21.525		PARANAMBO . . . . .	692.901	115.344	
PARANA . . . . .	17.397	3.560		PIAUI . . . . .	212.612	13.880	
SANTA CATARINA . . . . .	1.887.105	208.128		CEARA . . . . .	10.963.995	1.457.006	
RIO GRANDE DO SUL . . . . .	135.928	25.766		2.488.938	323.135		
TOTAL	18.559.372	2.788.455		PARAIBA . . . . .	979.189	156.637	
				PERNAMBUCO . . . . .	2.540.239	344.422	
				GUANABARA . . . . .	827.812	310.022	
				RIC GRANDE DO SUL . . . . .	87.411	26.305	
				COIAS . . . . .	108	130	
				TOTAL	18.959.372	2.788.455	
22400 22499 MADEIRAS REPARADAS, EXCL. PINHO . . . . .			PESO KG.	VALOR	NCR.		
EXPORTAÇÃO DE RONDÔNIA . . . . .	PARA	AMAZONAS . . . . .	165	695			
AMAZONAS . . . . .	PARA	RONDÔNIA . . . . .	61.819	30.596			
ACRE . . . . .	PARA	RECRAIMA . . . . .	26.247	21.989			
RECRAIMA . . . . .	PARA	PARA . . . . .	7.165	4.695			
PARA . . . . .	PARA	PARANAMBO . . . . .	103.720	111.914			
AMAPA . . . . .	PARA	CEARA . . . . .	3.650	3.012			
PARANAMBO . . . . .	PARA	CEARA . . . . .	149.288	69.199			
CEARA . . . . .	PARA	PARAIBA . . . . .	1.720	1.715			
PARAIBA . . . . .	PARA	PERNAMBUCO . . . . .	55.462	42.002			
PERNAMBUCO . . . . .	PARA	GUANABARA . . . . .	362.670	331.827			
GUANABARA . . . . .	PARA	ACRE . . . . .	396	606			
ACRE . . . . .	PARA	AMAPA . . . . .	5.925	4.719			
AMAPA . . . . .	PARA	PARANAMBO . . . . .	153	142			
PARANAMBO . . . . .	PARA	CEARA . . . . .	52.485	47.664			
CEARA . . . . .	PARA	RIC GRANDE DO NORTE . . . . .	260	364			
RIC GRANDE DO NORTE . . . . .	PARA	RIC GRANDE DO NORTE . . . . .	93.560	4.870			
RIC GRANDE DO NORTE . . . . .	PARA	RIC GRANDE DO NORTE . . . . .	2.660	1.439			
AMAZONAS . . . . .	PARA	AMAZONAS . . . . .	68	9			
PARAIBA . . . . .	PARA	PARAIBA . . . . .	20.310	12.414			
PERNAMBUCO . . . . .	PARA	AMAPA . . . . .	5.924	4.990			
CEARA . . . . .	PARA	RECRAIMA . . . . .	4.570	1.803			
RIC GRANDE DO NORTE . . . . .	PARA	ACRE . . . . .					
PARAIBA . . . . .	PARA						
PERNAMBUCO . . . . .	PARA						
GUANABARA . . . . .	PARA						
SAC PAULO . . . . .	PARA						



COMÉRCIO DE CABOTAGEM

IV — INTERCAMBIO POR PRINCIPAIS MERCADORIAS, SEGUNDO AS PROCEDENCIAS E DESTINOS — 1967

ESTADOS EXPORTADORES				ESTADOS IMPORTADORES			
	PESO KG.	VALOR	NCR.		PESO KG.	VALOR	NCR.
RODONIA . . . . .	165	655		RODONIA . . . . .	61.819	30.596	
AMAZONAS . . . . .	771.741	617.009		ACRE . . . . .	31.213	24.400	
PARA . . . . .	8.474	5.409		AMAZONAS . . . . .	176.841	113.916	
AMAPA . . . . .	52.485	47.664		PARA . . . . .	11.244	6.483	
CEARA . . . . .	260	364		RIC GRANDE DO NORTE . . . . .	630.891	429.680	
BAHIA . . . . .	93.560	4.870		PERNAMBUCO . . . . .	12.299	10.385	
RIO DE JANEIRO . . . . .	2.660	1.439		PARANA . . . . .	3.823	3.214	
GUANABARA . . . . .	26.302	17.413		CEARA . . . . .	172.711	77.327	
SAO PAULO . . . . .	657.557	384.687		RIC GRANDE DO NORTE . . . . .	113.061	16.036	
PARANA . . . . .	1.317	630		PARAIBA . . . . .	1.720	715	
RIO GRANDE DO SUL . . . . .	21.423	8.128		PERNAMBUCO . . . . .	57.422	42.787	
TOTAL	1.633.944	1.088.368		GUANABARA . . . . .	362.670	331.827	
				TOTAL	1.633.944	1.088.368	
22600 22699 MATS. VEGETAIS USADAS PRINCIP. P. TRANCAR. INCL. BAMBU							
EXPORTACAO DE AMAZONAS . . . . . PARA				RODONIA . . . . .			
				CEARA . . . . .	200	220	
				PERNAMBUCO . . . . .	5.763	6.530	
				BAHIA . . . . .	3.800	6.970	
				GUANABARA . . . . .	2.050	2.345	
				SAO PAULO . . . . .	8.495	7.195	
				SIC PAULO . . . . .	26.334	31.470	
				PERNAMBUCO . . . . .	8.000	6.400	
ESTADOS EXPORTADORES				ESTADOS IMPORTADORES			
	PESO KG.	VALOR	NCR.		PESO KG.	VALOR	NCR.
AMAZONAS . . . . .	46.662	54.730		RODONIA . . . . .	200	220	
PARA . . . . .	8.000	6.400		CEARA . . . . .	5.763	6.530	
TOTAL	54.662	61.130		PERNAMBUCO . . . . .	11.800	13.370	
				BAHIA . . . . .	2.050	2.345	
				GUANABARA . . . . .	8.495	7.195	
				SIC PAULO . . . . .	26.334	31.470	
				PERNAMBUCO . . . . .	8.000	6.400	
				TOTAL	54.662	61.130	
22700 22799 MATERIAS FILAMENTOSAS VEGETAIS, EXCL. TEXTAIS							
EXPORTACAO DE AMAZONAS . . . . . PARA				RODONIA . . . . .			
				PARA . . . . .	10.900	10.425	
				CEARA . . . . .	37.470	35.266	
				RIC GRANDE DO NORTE . . . . .	3.000	3.800	
				PARAIBA . . . . .	1.000	1.000	
				PERNAMBUCO . . . . .	4.600	4.600	
				BAHIA . . . . .	7.000	90.850	
				ESPIRITO SANTO . . . . .	2.650	2.120	
				RIO DE JANEIRO . . . . .	14.000	16.250	
				GUANABARA . . . . .	35.500	37.800	
				SIC PAULO . . . . .	383.900	374.045	
				PARANA . . . . .	534.200	541.593	
				SANTA CATARINA . . . . .	324.000	528.477	
				RIC GRANDE DO SUL . . . . .	17.500	20.300	
				AMAZONAS . . . . .	112.500	129.450	
				PARA . . . . .	5.000	7.667	
				PARAIBA . . . . .	103.367	161.131	
				GUANABARA . . . . .	14.318	23.187	
				PERNAMBUCO . . . . .	540	199	
				SAO PAULO . . . . .	7.500	1.150	
				RIC GRANDE DO NORTE . . . . .	42.852	9.980	
				PARAIBA . . . . .	3.352	850	
				PERNAMBUCO . . . . .	7.786	1.834	
				ALAGAS . . . . .	54.417	11.453	
				TOTAL	8.717	1.976	
ESTADOS EXPORTADORES				ESTADOS IMPORTADORES			
	PESO KG.	VALOR	NCR.		PESO KG.	VALOR	NCR.
AMAZONAS . . . . .	1.561.620	1.795.976		RODONIA . . . . .	10.900	10.425	
BAHIA . . . . .	108.367	168.758		AMAZONAS . . . . .	5.540	7.866	
GUANABARA . . . . .	14.318	23.187		PARA . . . . .	198.007	229.564	
SAO PAULO . . . . .	540	199		CEARA . . . . .	3.000	3.800	
SANTA CATARINA . . . . .	7.500	1.150		RIC GRANDE DO NORTE . . . . .	4.352	1.690	
RIO GRANDE DO SUL . . . . .	117.124	25.933		PARAIBA . . . . .	11.786	6.434	
TOTAL	1.805.469	2.015.243		ALAGAS . . . . .	130.417	102.303	
				BAHIA . . . . .	8.717	1.976	
				ESPIRITO SANTO . . . . .	2.650	2.120	
				RIO DE JANEIRO . . . . .	14.000	16.250	
				GUANABARA . . . . .	35.500	37.800	
				SIC PAULO . . . . .	391.400	375.195	
				PARANA . . . . .	534.200	541.593	
				SANTA CATARINA . . . . .	324.000	528.477	
				RIC GRANDE DO SUL . . . . .	17.500	20.300	
				TOTAL	1.805.469	2.015.243	
22800 22899 OUTROS VEGETAIS E PARTES DE VEGETAIS							
EXPORTACAO DE RODONIA . . . . . PARA				AMAZONAS . . . . .			
				PARA . . . . .	2.553	69.467	
				RODONIA . . . . .	2.157	51.840	
				PARAIBA . . . . .	55	150	
				GUANABARA . . . . .	500	13.500	
				AMAZONAS . . . . .	480	96	
				RODONIA . . . . .	2.250	675	
				RODONIA . . . . .	18.780	41.730	
				ACRE . . . . .	11.430	26.550	
				AMAZONAS . . . . .	35.370	54.148	
				AMAPA . . . . .	10.135	14.066	
				PERNAMBUCO . . . . .	15	81	
				CEARA . . . . .	4.800	7.624	
				PERNAMBUCO . . . . .	14.060	14.269	
				GUANABARA . . . . .	149	120	
				SIC PAULO . . . . .	124	211	
				PARA . . . . .	2.096	1.400	
				CEARA . . . . .	82.426	131.135	
				PARAIBA . . . . .	76.498	91.388	
				AMAZONAS . . . . .	24.807	34.212	
				RODONIA . . . . .	80	404	

COMÉRCIO DE CABOTAGEM

IV — INTERCAMBIO POR PRINCIPAIS MERCADORIAS, SEGUNDO AS PROCEDENCIAS E DESTINOS — 1967

ESTADOS EXPORTADORES	PESO KG.	VALOR	NCR.	ESTADOS IMPORTADORES	PESO KG.	VALOR	NCR.
PARA				PARA	25.392	26.233	
SAO PAULO				AMAPA	120	523	
SANTA CATARINA				AMAZONAS	44.537	30.999	
RIO GRANDE DO SUL				PARA	170.644	209.161	
				PERNAMBUCO	296.000	315.155	
				AMAZONAS	205.375	279.437	
				PARA	693.323	610.464	
				PARANHAO	2.158	3.165	
				RIO GRANDE DO NORTE	907	1.270	
				PERNAMBUCO	66.000	25.790	

ESTADOS EXPORTADORES	PESO KG.	VALOR	NCR.	ESTADOS IMPORTADORES	PESO KG.	VALOR	NCR.
RONDONIA	4.710	121.307		RONDONIA	16.766	41.730	
AMAZONAS	1.035	13.756		ACRE	11.430	26.550	
RODRIGUES	2.250	675		AMAZONAS	401.318	600.071	
PARA	98.863	159.021		RODRIGUES	135	564	
CEARA	2.096	1.400		PARA	970.610	1.003.986	
PARAIBA	158.924	222.523		AMAPA	10.255	14.591	
GUANABARA	50.399	61.372		PARANHAO	2.173	3.236	
SAO PAULO	44.537	30.999		CEARA	4.800	7.824	
SANTA CATARINA	466.644	524.316		RIC GRANDE DO NORTE	907	1.270	
RIO GRANDE DO SUL	965.763	520.126		PERNAMBUCO	378.060	355.234	
TOTAL	1.755.221	2.655.495		GUANABARA	629	216	
				SAO PAULO	124	211	
				TOTAL	1.799.221	2.055.495	

22883 FUMO OU TABACO EM FOLHAS . . . . .

EXPORTACAO DE	PARA	PARA	PARA	PARA	PESO KG.	VALOR	NCR.
				PERNAMBUCO	14.060	14.289	
				AMAZONAS	73.776	111.829	
				PARA	74.168	86.454	
				AMAZONAS	44.437	30.871	
				PARA	170.644	209.161	
				PERNAMBUCO	296.000	315.155	
				AMAZONAS	204.495	278.462	
				PARA	578.623	518.576	
				PARANHAO	2.158	3.165	
				RIC GRANDE DO NORTE	907	1.270	

ESTADOS EXPORTADORES	PESO KG.	VALOR	NCR.	ESTADOS IMPORTADORES	PESO KG.	VALOR	NCR.
PARA	14.060	14.289		AMAZONAS	322.710	421.162	
PARAIBA	147.566	198.293		PARA	823.435	814.193	
SAO PAULO	44.437	30.871		PARANHAO	2.158	3.165	
SANTA CATARINA	466.644	524.316		RIC GRANDE DO NORTE	907	1.270	
RIO GRANDE DO SUL	766.183	801.475		PERNAMBUCO	310.060	329.444	
TOTAL	1.455.270	1.569.234		TOTAL	1.459.270	1.569.234	

22900 22999 OUTRAS MATERIAS PRIMAS, EM BRUTO E PREPARADAS, DE ORIGEM VEGETAL, EXCL. SECOS 2.6 E 2.7

EXPORTACAO DE	PARA	PARA	PARA	PARA	PESO KG.	VALOR	NCR.
				AMAZONAS	34	475	
				RONDONIA	9.371	9.724	
				ACRE	965	1.338	
				RODRIGUES	200	437	
				PARA	162	183	
				AMAPA	3.029	4.544	
				PERNAMBUCO	18.086	18.094	
				GUANABARA	39.727	45.488	
				SAO PAULO	70.033	163.137	
				SANTA CATARINA	116	151	
				RIC GRANDE DO SUL	3.003	4.505	
				ACRE	973	1.698	
				RODRIGUES	235	516	
				AMAPA	211	252	
				GUANABARA	3.156	2.544	
				SAO PAULO	59.262	65.981	
				RIC GRANDE DO SUL	100	180	
				PARA	44	22	
				PARA	1.839.620	161.852	
				AMAZONAS	2.664	4.859	
				PAPA	6.827	9.326	
				BAHIA	14.400	720	
				PAPA	5.749.404	319.921	
				ACRE	74	506	
				AMAZONAS	1.952	7.726	
				RODRIGUES	64	243	
				PARA	187	509	
				PARANHAO	4.760	1.412	
				AMAZONAS	2.921	4.687	
				RODRIGUES	151	1.008	
				PARA	6.550	6.680	
				RIC GRANDE DO NORTE	258	214	

ESTADOS EXPORTADORES	PESO KG.	VALOR	NCR.	ESTADOS IMPORTADORES	PESO KG.	VALOR	NCR.
RONDONIA	34	475		RONDONIA	9.371	9.724	
AMAZONAS	150.288	247.601		ACRE	1.612	3.542	
PARA	63.937	71.171		AMAZONAS	7.571	17.747	
AMAPA	44	22		RODRIGUES	650	2.204	
CEARA	1.835.520	161.852		PARA	7.602.794	498.453	
PERNAMBUCO	23.891	14.905		AMAPA	3.240	4.796	
BAHIA	5.745.404	319.921		PARANHAO	4.760	1.412	
GUANABARA	7.037	10.396		RIC GRANDE DO NORTE	258	214	
SAO PAULO	9.880	12.549		PERNAMBUCO	18.082	18.094	
TOTAL	7.844.135	838.892		BAHIA	14.400	720	
				GUANABARA	42.883	48.032	
				SAO PAULO	135.295	229.118	
				SANTA CATARINA	116	151	
				RIC GRANDE DO SUL	3.103	4.685	
				TOTAL	7.844.135	838.892	

22921 22929 ADUÇOS VEGETAIS NATURAIS, NÃO CULPLICAMENTE PREPARADOS . . . . .

EXPORTACAO DE	CEARA	BAHIA	GUANABARA	PARA	PARA	PARA	PARA	PESO KG.	VALOR	NCR.
								1.839.620	161.852	
								5.748.329	318.804	
								4.760	1.412	

COMÉRCIO DE CABOTAGEM

IV — INTERCAMBIO POR PRINCIPAIS MERCADORIAS, SEGUNDO AS PROCEDENCIAS E DESTINOS — 1967

ESTADOS EXPORTADORES				ESTADOS IMPORTADORES			
	PESO KG.	VALOR	NCR.		PESO KG.	VALOR	NCR.
CEARA . . . . .	1.036.620	181.552		PARA . . . . .	7.587.949	480.656	
BAHIA . . . . .	5.746.329	318.004		MARANHO . . . . .	4.760	1.412	
GUANABARA . . . . .	4.760	1.412		TOTAL	7.592.709	482.068	
TOTAL	7.592.709	482.068					
23000 23999 MATERIAS PRIMAS DE ORIGEM MINERAL, EXCL. SECOS 2.6 E 7.6							
EXPORTAÇÃO DE				PARA			
	PESO KG.	VALOR	NCR.		PESO KG.	VALOR	NCR.
RONCONIA . . . . .				AMAZONAS . . . . .	55	227	
AMAZONAS . . . . .				APAPA . . . . .	2.082	9.612	
				ROCONIA . . . . .	70.300	13.285	
				ACRE . . . . .	33.564	4.782	
				RCRIPA . . . . .	86.941	11.853	
				PARA . . . . .	600	96	
				SEC PAULO . . . . .	51.880	26.010	
PARA . . . . .				ROCONIA . . . . .	308.585	31.059	
				ACRE . . . . .	213.095	17.674	
				AMAZONAS . . . . .	644.079	67.872	
				RCRIPA . . . . .	20.950	1.080	
				AMAPA . . . . .	201.962	30.180	
				MARANHO . . . . .	488.970	38.715	
				PERNAMBUCO . . . . .	700.000	65.000	
				GUANABARA . . . . .	52.770	15.480	
				GOIAS . . . . .	47.000	2.580	
AMAPA . . . . .				PARA . . . . .	716.192	23.920	
				PARAIBA . . . . .	2.247	2.908	
				RIO DE JANEIRO . . . . .	20.950	27.230	
				GUANABARA . . . . .	63.650	128.835	
				SAO PAULO . . . . .	10.743	3.384	
				PARA . . . . .	5.728.000	146.200	
MARANHO . . . . .				GUANABARA . . . . .	52.770	52	
				SEC PAULO . . . . .	64.660.230	657.822	
				SANTA CATARINA . . . . .	700.000	16.800	
CEARA . . . . .				ACRE . . . . .	4.287	671	
				AMAZONAS . . . . .	4.305.429	201.290	
				PARA . . . . .	26.407.144	617.742	
				AMAPA . . . . .	256.855	11.142	
				MARANHO . . . . .	20.000	300	
				PERNAMBUCO . . . . .	1.332.000	29.590	
				BAHIA . . . . .	21.000	210	
				RIO DE JANEIRO . . . . .	17.856.422	564.664	
				SEC PAULO . . . . .	11.446.710	884.362	
				PARANA . . . . .	150.000	8.500	
				SANTA CATARINA . . . . .	922.120	29.850	
				RIO GRANDE DO SUL . . . . .	19.849.559	982.518	
RIO GRANDE DO NORTE . . . . .				AMAZONAS . . . . .	61.500	3.650	
				PARA . . . . .	415.000	25.420	
				PARAIBA . . . . .	286.000	13.200	
				PERNAMBUCO . . . . .	2.508.000	81.776	
				BAHIA . . . . .	4.200.000	139.500	
				ESPIRITO SANTO . . . . .	13.900.000	445.300	
				RIO DE JANEIRO . . . . .	157.780.000	7.603.698	
				GUANABARA . . . . .	125.593.520	7.269.719	
				SEC PAULO . . . . .	304.907.250	14.264.234	
				PARANA . . . . .	27.484.090	479.760	
				SANTA CATARINA . . . . .	27.325.040	1.161.960	
				RIO GRANDE DO SUL . . . . .	77.215.000	3.434.418	
PERNAMBUCO . . . . .				AMAZONAS . . . . .	259.700	50.775	
				PARA . . . . .	1.152.073	247.924	
				SEC PAULO . . . . .	60.000	3.960	
				AMAZONAS . . . . .	14.400	1.050	
BAHIA . . . . .				PARA . . . . .	1.038.110	71.146	
				PARA . . . . .	421.704	14.523	
GUANABARA . . . . .				AMAZONAS . . . . .	230.523	81.677	
				AMAPA . . . . .	34.604	4.359	
				RIO GRANDE DO NORTE . . . . .	21.705	1.704	
				PERNAMBUCO . . . . .	258.210	46.570	
				ALGODAO . . . . .	638	80	
				RIO GRANDE DO SUL . . . . .	2.100.000	163.500	
				AMAZONAS . . . . .	369.845	11.949	
				PARA . . . . .	5	3	
				PARA . . . . .	105.254	12.504	
				AMAPA . . . . .	1.000	95	
				CEARA . . . . .	40.000	4.000	
				RIO GRANDE DO NORTE . . . . .	2.550	400	
				PARAIBA . . . . .	200.900	7.519	
				PERNAMBUCO . . . . .	1.054.422	85.444	
				PERNAMBUCO . . . . .	23.000	3.080	
PARANA . . . . .				RIO DE JANEIRO . . . . .	1.260.000	504	
SANTA CATARINA . . . . .							
TOTAL	903.919.508	42.096.358					
ESTADOS EXPORTADORES							
	PESO KG.	VALOR	NCR.	ESTADOS IMPORTADORES	PESO KG.	VALOR	NCR.
ROCONIA . . . . .	2.137	9.839		ROCONIA . . . . .	378.885	44.344	
AMAZONAS . . . . .	243.285	56.826		ACRE . . . . .	250.946	23.127	
PARA . . . . .	2.618.491	269.640		AMAZONAS . . . . .	6.086.712	356.356	
AMAPA . . . . .	813.782	186.275		RCRIPA . . . . .	91.946	1.226.653	
MARANHO . . . . .	71.141.000	821.354		AMAPA . . . . .	497.107	55.388	
CEARA . . . . .	82.664.237	3.112.843		MARANHO . . . . .	506.970	39.115	
RIO GRANDE DO NORTE . . . . .	741.675.500	36.821.775		CEARA . . . . .	40.000	4.000	
PERNAMBUCO . . . . .	2.021.713	302.659		PARA . . . . .	24.255	2.104	
BAHIA . . . . .	1.002.510	72.216		PARAIBA . . . . .	488.147	23.625	
GUANABARA . . . . .	3.0074.384	317.413		PERNAMBUCO . . . . .	5.575.632	311.460	
SAO PAULO . . . . .	1.774.976	121.934		ALGODAO . . . . .	638	80	
PARANA . . . . .	23.000	3.080		ESPIRITO SANTO . . . . .	4.221.000	139.710	
SANTA CATARINA . . . . .	1.260.000	504		ESPIRITO SANTO . . . . .	13.900.000	445.300	
TOTAL	903.919.508	42.096.358		RIO DE JANEIRO . . . . .	176.917.372	8.230.096	
				GUANABARA . . . . .	125.709.940	7.399.086	
				SEC PAULO . . . . .	381.149.612	15.736.192	
				PARANA . . . . .	27.634.090	1.738.260	
				SANTA CATARINA . . . . .	28.947.180	1.208.610	
				RIO GRANDE DO SUL . . . . .	59.168.559	5.089.436	
				GOIAS . . . . .	47.000	2.580	
				TOTAL	608.419.360	42.056.358	
23000 23099 MARFIM, ARCOZIL, ALBASTRO E OUTRAS PEDRAS P. CONS TRUCO E ORNAMENTACAO, INCL. CADOS, UNO MANUFATURADAS							
EXPORTAÇÃO DE				PARA			
	PESO KG.	VALOR	NCR.		PESO KG.	VALOR	NCR.
PERNAMBUCO . . . . .				AMAZONAS . . . . .	150	208	
				AMAPA . . . . .	7.720	2.771	
				MARANHO . . . . .	32.000	120	
GUANABARA . . . . .				AMAZONAS . . . . .	4.000	1.600	
				PARA . . . . .	154.190	52.007	
				AMAZONAS . . . . .	33.576	6.015	

## COMÉRCIO DE CABOTAGEM

IV — INTERCAMBIO POR PRINCIPAIS MERCADORIAS, SEGUNDO AS PROCEDENCIAS E DESTINOS — 1967

ESTAGOS EXPORTADORES				ESTAGOS IMPORTADORES			
	PESO KG.	VALOR	NCR.		PESO KG.	VALOR	NCR.
PARA . . . . .	39.870		3.099	PARA . . . . .	150.850		57.878
PERNAMBUCO . . . . .	152.190		53.807	APAZCNAS . . . . .	13.090		2.866
GUANABARA . . . . .	164.426		63.893				
SÃO PAULO . . . . .	13.090		2.866				
TOTAL	395.576		123.465				
23100 23199 PEGRAS, EXCL.P.CONSTRUCAO				PESO KG. VALOR NCR.			
EXPORTACAO DE				ESTAGOS IMPORTADORES			
APAZONAS . . . . .			PARA	ACRE . . . . .	245		112
PARA . . . . .			PARA	ROCRAIMA . . . . .	11		88
PARANHAO . . . . .			PARA	ROCCCNIA . . . . .	3.905		898
CEARA . . . . .			PARA	APAZCNAS . . . . .	3.600		1.062
PERNAMBUCO . . . . .			PARA	APAPA . . . . .	3.100		734
BAHIA . . . . .			PARA	PARANHAO . . . . .	26.700		160
GUANABARA . . . . .			PARA	PARA . . . . .	1.030.000		76.960
SÃO PAULO . . . . .			PARA	APAZCNAS . . . . .	1.279		170
				PARA . . . . .	307.498		44.474
				SANTA CATARINA . . . . .	22.120		3.850
				RIC GRANDE CC SUL . . . . .	1.454.380		244.858
				APAZCNAS . . . . .	8.500		1.165
				APAZCNAS . . . . .	4.900		350
				PARA . . . . .	16.170		898
				APAZCNAS . . . . .	375.580		11.633
				PARA . . . . .	250		88
				APAPA . . . . .	129		45
				RIC GRANDE CC NORTE . . . . .	199		152
				APAZCNAS . . . . .	350.600		6.460
				PARA . . . . .	500		68
				RIC GRANDE CC NORTE . . . . .	300		39
				PERNAMBUCO . . . . .	5.500		715
ESTAGOS EXPORTADORES	PESO KG.	VALOR	NCR.	ESTAGOS IMPORTADORES	PESO KG.	VALOR	NCR.
APAZONAS . . . . .	250		200	ROCCCNIA . . . . .	3.905		898
PARA . . . . .	35.305		2.854	ACRE . . . . .	245		112
PARANHAO . . . . .	1.030.000		76.960	APAZCNAS . . . . .	744.459		20.840
CEARA . . . . .	1.785.277		293.352	ROCRAIMA . . . . .	11		88
PERNAMBUCO . . . . .	8.500		1.165	PARA . . . . .	1.354.418		122.488
BAHIA . . . . .	21.070		1.248	APAPA . . . . .	2.229		779
GUANABARA . . . . .	374.158		11.918	PARANHAO . . . . .	28.700		160
SÃO PAULO . . . . .	356.500		7.281	RIC GRANDE CC NORTE . . . . .	499		190
TOTAL	3.617.466		394.978	PERNAMBUCO . . . . .	5.500		715
				APAZCNAS . . . . .	22.120		3.850
				SANTA CATARINA . . . . .	1.454.380		244.858
				RIC GRANDE CC SUL . . . . .	8.500		1.165
				TOTAL	3.617.466		394.978
23101 GESSO EM BRUTO, EM PEDRA OU MOIADO, CALCINADO OU NÃO . . . . .				PESO KG. VALOR NCR.			
EXPORTACAO DE				ESTAGOS IMPORTADORES			
APAZONAS . . . . .			PARA	ACRE . . . . .	245		112
PARA . . . . .			PARA	ROCCCNIA . . . . .	3.905		898
PARANHAO . . . . .			PARA	APAZCNAS . . . . .	3.600		1.062
CEARA . . . . .			PARA	APAPA . . . . .	3.100		734
PERNAMBUCO . . . . .			PARA	PARA . . . . .	1.030.000		76.960
BAHIA . . . . .			PARA	APAZCNAS . . . . .	1.279		170
GUANABARA . . . . .			PARA	PARA . . . . .	307.498		44.474
SÃO PAULO . . . . .			PARA	SANTA CATARINA . . . . .	22.120		3.850
				RIC GRANDE CC SUL . . . . .	1.454.380		244.858
				APAZCNAS . . . . .	8.500		1.165
				APAZCNAS . . . . .	4.900		350
				PARA . . . . .	16.170		898
				APAZCNAS . . . . .	25.580		5.333
				PARA . . . . .	250		88
				APAPA . . . . .	129		45
				RIC GRANDE CC NORTE . . . . .	199		152
				APAZCNAS . . . . .	600		90
				PARA . . . . .	500		68
				RIC GRANDE CC NORTE . . . . .	300		39
ESTAGOS EXPORTADORES	PESO KG.	VALOR	NCR.	ESTAGOS IMPORTADORES	PESO KG.	VALOR	NCR.
APAZONAS . . . . .	245		112	ROCCCNIA . . . . .	3.905		898
PARA . . . . .	10.605		2.494	ACRE . . . . .	245		112
PARANHAO . . . . .	1.030.000		76.960	APAZCNAS . . . . .	44.459		8.170
CEARA . . . . .	1.785.277		293.352	PARA . . . . .	1.354.418		122.488
PERNAMBUCO . . . . .	8.500		1.165	APAPA . . . . .	3.229		779
BAHIA . . . . .	21.070		1.248	RIC GRANDE CC NORTE . . . . .	499		190
GUANABARA . . . . .	26.158		5.618	SANTA CATARINA . . . . .	22.120		3.850
SÃO PAULO . . . . .	1.400		196	RIC GRANDE CC SUL . . . . .	1.454.380		244.858
TOTAL	2.883.255		381.345	TOTAL	2.883.255		381.345
23200 23299 ARGILAS				PESO KG. VALOR NCR.			
EXPORTACAO DE				ESTAGOS IMPORTADORES			
PARA . . . . .			PARA	APAZCNAS . . . . .	65.000		9.467
PERNAMBUCO . . . . .			PARA	PARANHAO . . . . .	175.350		11.745
GUANABARA . . . . .			PARA	APAZCNAS . . . . .	500		40
SÃO PAULO . . . . .			PARA	PARA . . . . .	9.000		953
SANTA CATARINA . . . . .			PARA	ALAGOAS . . . . .	148		15
				PARA . . . . .	5.000		400
				CEARA . . . . .	40.000		4.000
				RIC CE JANEIRO . . . . .	1.260.000		504
ESTAGOS EXPORTADORES	PESO KG.	VALOR	NCR.	ESTAGOS IMPORTADORES	PESO KG.	VALOR	NCR.
PARA . . . . .	240.350		21.212	APAZCNAS . . . . .	65.500		9.507
PERNAMBUCO . . . . .	5.500		993	PARA . . . . .	14.000		1.353
GUANABARA . . . . .	148		15	PARANHAO . . . . .	175.350		11.745
SÃO PAULO . . . . .	45.000		4.400	CEARA . . . . .	40.000		4.000
SANTA CATARINA . . . . .	1.260.000		504	ALAGOAS . . . . .	148		15
TOTAL	1.554.998		27.124	RIC CE JANEIRO . . . . .	1.260.000		504
				TOTAL	1.554.998		27.124

## COMERCIO DE CABOTAGEM

27

IV — INTERCAMBIO POR PRINCIPAIS MERCADORIAS, SEGUNDO AS PROCEDENCIAS E DESTINOS — 1967

23300 23399 SAL P. USO INDUSTRIAL E CULINARIO

EXPORTACAO DE				ESTADOS EXPORTADORES			
	PESO KG.	VALOR	NCR.		PESO KG.	VALOR	NCR.
AMAZONAS . . . . .	70.300		13.285	AMAZONAS . . . . .	183.200		27.910
ACRE . . . . .	30.190		3.880	PARA . . . . .	1.243.274		112.732
RODRIPA . . . . .	82.110		10.649	MARANHO . . . . .	70.111.000		744.394
PARA . . . . .	600		96	CEARA . . . . .	77.929.558		2.531.052
PARA . . . . . PARA				RIO GRANDE DO NORTE	739.976.900		36.787.775
AMAZONAS . . . . .	268.720		21.766	PERNAMBUCO . . . . .	35.000		3.180
ACRE . . . . .	210.300		16.846	GUANABARA . . . . .	70.742		22.396
AMAZONAS . . . . .	574.619		56.927	TOTAL	889.561.674		40.229.439
RODRIPA . . . . .	2.000		180				
APAPA . . . . .	140.635		14.433				
GOIAS . . . . .	47.000		2.580				
PARA . . . . .	4.698.000		69.240				
GUANABARA . . . . .	52.770		532				
SAC PAULO . . . . .	64.660.230		657.022				
SANTA CATARINA . . . . .	700.000		16.000				
ACRE . . . . .	1.967		301				
AMAZONAS . . . . .	4.304.150		201.120				
PARA . . . . .	25.724.160		506.523				
APAPA . . . . .	246.859		9.392				
MARANHO . . . . .	20.000		300				
PERNAMBUCO . . . . .	1.332.000		29.590				
BAHIA . . . . .	21.000		210				
RIC DE JANEIRO . . . . .	17.056.422		566.664				
SAC PAULO . . . . .	9.948.000		555.830				
PARANA . . . . .	150.000		8.600				
SANTA CATARINA . . . . .	900.000		26.000				
RIO GRANDE DO SUL . . . . .	17.425.000		626.622				
AMAZONAS . . . . .	15.500		1.100				
PARA . . . . .	415.500		25.420				
PARAIBA . . . . .	286.000		13.200				
PERNAMBUCO . . . . .	2.508.000		81.776				
BAHIA . . . . .	4.220.000		139.500				
ESPIRITO SANTO . . . . .	13.500.000		445.300				
RIC DE JANEIRO . . . . .	157.780.000		7.643.698				
GUANABARA . . . . .	125.593.520		7.269.715				
SAC PAULO . . . . .	304.965.250		14.324.374				
PARANA . . . . .	27.484.090		1.729.760				
SANTA CATARINA . . . . .	27.325.040		1.161.960				
RIC GRANDE DO SUL . . . . .	75.515.000		3.909.416				
PARA . . . . .	35.000		3.180				
PARA . . . . .	57.200		19.603				
APAPA . . . . .	22.052		2.733				
RIC GRANDE DO NORTE	450		60				

23305 SAL GROSSO . . . . .

EXPORTACAO DE				ESTADOS EXPORTADORES			
	PESO KG.	VALOR	NCR.		PESO KG.	VALOR	NCR.
AMAZONAS . . . . .	45.200		3.630	AMAZONAS . . . . .	1.573.850		62.230
GOIAS . . . . .	7.500		425	PARA . . . . .	30.195.500		569.856
PARA . . . . .	4.698.000		69.240	APAPA . . . . .	20.012		2.154
GUANABARA . . . . .	52.770		532	MARANHO . . . . .	20.000		300
SAC PAULO . . . . .	64.660.230		657.022	PARAIBA . . . . .	286.000		13.200
SANTA CATARINA . . . . .	700.000		16.800	PERNAMBUCO . . . . .	2.508.000		81.776
AMAZONAS . . . . .	1.463.150		74.950	BAHIA . . . . .	4.200.000		139.500
PARA . . . . .	25.304.000		487.936	ESPIRITO SANTO . . . . .	13.500.000		445.300
MARANHO . . . . .	20.000		300	RIC DE JANEIRO . . . . .	157.780.000		7.643.698
PERNAMBUCO . . . . .	1.242.000		27.340	GUANABARA . . . . .	125.473.480		7.261.037
BAHIA . . . . .	21.000		210	SAC PAULO . . . . .	303.712.230		14.299.815
RIC DE JANEIRO . . . . .	16.294.422		517.314	PARANA . . . . .	27.189.100		1.714.694
SAC PAULO . . . . .	8.148.000		470.400	SANTA CATARINA . . . . .	26.425.020		1.129.292
SANTA CATARINA . . . . .	900.000		26.000	RIC GRANDE DO SUL . . . . .	75.515.000		3.909.416
RIC GRANDE DO NORTE	16.330.000		572.041	APAPA . . . . .	20.012		2.154
AMAZONAS . . . . .	61.500		3.650				
PARA . . . . .	193.500		12.680				
PARAIBA . . . . .	286.000		13.200				
PERNAMBUCO . . . . .	2.508.000		81.776				
BAHIA . . . . .	4.200.000		139.500				
ESPIRITO SANTO . . . . .	13.500.000		445.300				
RIC DE JANEIRO . . . . .	157.780.000		7.643.698				
GUANABARA . . . . .	125.473.480		7.261.037				
SAC PAULO . . . . .	303.712.230		14.299.815				
PARANA . . . . .	27.189.100		1.714.694				
SANTA CATARINA . . . . .	26.425.020		1.129.292				
RIC GRANDE DO SUL . . . . .	75.515.000		3.909.416				
APAPA . . . . .	20.012		2.154				
ESTADOS EXPORTADORES	PESO KG.	VALOR	NCR.	ESTADOS IMPORTADORES	PESO KG.	VALOR	NCR.
PARA . . . . .	56.700		4.055	AMAZONAS . . . . .	1.573.850		62.230
MARANHO . . . . .	70.111.000		744.394	PARA . . . . .	30.195.500		569.856
CEARA . . . . .	69.922.572		2.176.551	APAPA . . . . .	20.012		2.154
RIO GRANDE DO NORTE	737.443.830		36.654.060	MARANHO . . . . .	20.000		300
PERNAMBUCO . . . . .	20.012		2.154	PARAIBA . . . . .	286.000		13.200
GUANABARA . . . . .	877.354.114		39.581.214	PERNAMBUCO . . . . .	2.508.000		81.776
TOTAL				BAHIA . . . . .	4.200.000		139.500
				ESPIRITO SANTO . . . . .	13.500.000		445.300
				RIC DE JANEIRO . . . . .	174.074.422		8.161.012
				GUANABARA . . . . .	125.524.250		7.261.500
				SAC PAULO . . . . .	376.520.440		15.228.097
				PARANA . . . . .	27.189.100		1.714.694
				SANTA CATARINA . . . . .	26.425.020		1.172.092
				RIC GRANDE DO SUL . . . . .	61.865.000		4.481.455
				GOIAS . . . . .	7.500		425
				TOTAL	877.354.114		39.581.214

## COMÉRCIO DE CABOTAGEM

IV — INTERCÂMBIO POR PRINCIPAIS MERCADORIAS, SEGUNDO AS PROCEDÊNCIAS E DESTINOS — 1967

23400 23499 BORAX, TALCO, GIZ E OUTROS SAIS MINERAIS, NATURAIS									
EXPORTAÇÃO DE				ESTADOS IMPORTADORES					
	PARA . . . . .	PARA . . . . .	PARA . . . . .	PESO KG.	VALOR	NCR.	PESO KG.	VALOR	NCR.
	CEARA . . . . .	PARA . . . . .	PARA . . . . .	180.000		16.200	AMAZONAS . . . . .	13.013	2.646
	BAPIA . . . . .	PARA . . . . .	PARA . . . . .	670		111	RORAIMA . . . . .	5	3
	GUANABARA . . . . .	PARA . . . . .	PARA . . . . .	985.040		67.880	PARA . . . . .	1.041.011	76.014
				31.685		4.920	MARANHAO . . . . .	180.000	16.200
	SAO PAULO . . . . .	PARA . . . . .	PARA . . . . .	40.794		6.348	PERNAMBUCO . . . . .	26.000	3.500
				23.000		3.080	ALAGASAS . . . . .	490	65
	PARANA . . . . .	PARA . . . . .	PARA . . . . .	1.261.189		96.539	RORAIMA . . . . .	5	3
							PARA . . . . .	36.124	4.923
							PERNAMBUCO . . . . .	3.000	3.080
							PERNAMBUCO . . . . .	23.000	3.080

23500 23599 OUTROS MINERAIS NAO METALICOS EM BRUTO, EXCL. CAR VEC, PETROLEO E PEDRAS PRECIOSAS									
EXPORTAÇÃO DE				ESTADOS IMPORTADORES					
	PARA . . . . .	PARA . . . . .	PARA . . . . .	PESO KG.	VALOR	NCR.	PESO KG.	VALOR	NCR.
	AMAZONAS . . . . .	PARA . . . . .	PARA . . . . .	55		227	AMAZONAS . . . . .	35.960	8.395
	ACRE . . . . .	PARA . . . . .	PARA . . . . .	3.129		790	ACRE . . . . .	8.244	1.988
	RORAIMA . . . . .	PARA . . . . .	PARA . . . . .	4.820		1.116	AMAZONAS . . . . .	272.655	50.977
	RODONIA . . . . .	PARA . . . . .	PARA . . . . .	35.960		8.395	RORAIMA . . . . .	7.820	2.016
	AMAZONAS . . . . .	PARA . . . . .	PARA . . . . .	2.795		828	PARA . . . . .	2.042.443	255.648
	RORAIMA . . . . .	PARA . . . . .	PARA . . . . .	710		208	AMAPA . . . . .	72.867	15.463
	RORAIMA . . . . .	PARA . . . . .	PARA . . . . .	3.000		900	MARANHAO . . . . .	63.000	10.182
	AMAPA . . . . .	PARA . . . . .	PARA . . . . .	49.484		12.037	AMAZONAS . . . . .	254.700	47.970
	MARANHAO . . . . .	PARA . . . . .	PARA . . . . .	63.000		10.182	PARA . . . . .	1.546.852	191.311
	ACRE . . . . .	PARA . . . . .	PARA . . . . .	7.320		1.900	AMAZONAS . . . . .	9.500	700
	PARA . . . . .	PARA . . . . .	PARA . . . . .	398.285		55.357	PARA . . . . .	36.900	2.388
	AMAPA . . . . .	PARA . . . . .	PARA . . . . .	10.000		1.750	AMAZONAS . . . . .	1.200	231
	RIO GRANDE DO NORTE	PARA . . . . .	PARA . . . . .	1.700.000		34.000	PARA . . . . .	2.376	897
	PERNAMBUCO . . . . .	PARA . . . . .	PARA . . . . .	254.700		47.970	AMAPA . . . . .	12.383	1.581
	BAPIA . . . . .	PARA . . . . .	PARA . . . . .	9.500		700	RIO GRANDE DO NORTE	100	68
	GUANABARA . . . . .	PARA . . . . .	PARA . . . . .	36.900		2.388	PERNAMBUCO . . . . .	22.030	5.642
				1.200		231	AMAZONAS . . . . .	4.490	1.641
	SAO PAULO . . . . .	PARA . . . . .	PARA . . . . .	2.376		897	PARA . . . . .	58.030	5.695
				12.383		1.581	AMAPA . . . . .	1.000	95
				100		68	RIO GRANDE DO NORTE	2.250	362
				22.030		5.642	PERNAMBUCO . . . . .	130.016	52.217
				4.490		1.641			
				58.030		5.695			
				1.000		95			
				2.250		362			
				130.016		52.217			
	ESTADOS EXPORTADORES	PESO KG.	VALOR	NCR.	ESTADOS IMPORTADORES	PESO KG.	VALOR	NCR.	
	RODONIA . . . . .	55		227	RODONIA . . . . .	35.960		8.395	
	AMAZONAS . . . . .	7.949		1.006	ACRE . . . . .	8.244		1.988	
	PARA . . . . .	154.949		32.550	AMAZONAS . . . . .	272.655		50.977	
	CEARA . . . . .	410.605		57.477	RORAIMA . . . . .	7.820		2.016	
	RIO GRANDE DO NORTE	1.700.000		34.000	PARA . . . . .	2.042.443		255.648	
	PERNAMBUCO . . . . .	1.803.552		239.281	AMAPA . . . . .	72.867		15.463	
	BAPIA . . . . .	46.400		3.080	MARANHAO . . . . .	63.000		10.182	
	GUANABARA . . . . .	38.089		8.419	RIO GRANDE DO NORTE	2.350		430	
	SAO PAULO . . . . .	195.786		60.010	PERNAMBUCO . . . . .	152.046		57.859	
	TOTAL	4.357.385		436.958	RIO GRANDE DO SUL	1.700.000		34.000	
					TOTAL	4.357.385		436.958	

23700 23799 MINERIOS METALICOS E SELS CONCENTRADOS, RESIDUOS DE METAIS .									
EXPORTAÇÃO DE				ESTADOS IMPORTADORES					
	PARA . . . . .	PARA . . . . .	PARA . . . . .	PESO KG.	VALOR	NCR.	PESO KG.	VALOR	NCR.
	AMAPA . . . . .	PARA . . . . .	PARA . . . . .	2.682		9.612	PARA . . . . .	786.424	35.785
	AMAZONAS . . . . .	PARA . . . . .	PARA . . . . .	51.880		26.810	AMAPA . . . . .	3.705	9.817
	PARA . . . . .	PARA . . . . .	PARA . . . . .	1.023		205	MARANHAO . . . . .	9.520	308
	AMAPA . . . . .	PARA . . . . .	PARA . . . . .	9.920		308	RIO GRANDE DO NORTE	20.956	1.424
	PERNAMBUCO . . . . .	PARA . . . . .	PARA . . . . .	700.000		65.000	PARAIBA . . . . .	203.147	10.425
	SAG PAULO . . . . .	PARA . . . . .	PARA . . . . .	9.800		15.480	PERNAMBUCO . . . . .	1.852.006	138.026
	PARA . . . . .	PARA . . . . .	PARA . . . . .	716.192		23.920	PARAIBA . . . . .	20.956	1.424
	PARAIBA . . . . .	PARA . . . . .	PARA . . . . .	2.247		2.906	SAG PAULO . . . . .	1.501.710	108.532
	RIO DE JANEIRO . . . . .	PARA . . . . .	PARA . . . . .	20.950		27.230	RIO GRANDE DO SUL	969.509	110.927
	GUANABARA . . . . .	PARA . . . . .	PARA . . . . .	63.650		128.835	PARA . . . . .	3.031	473
	SAG PAULO . . . . .	PARA . . . . .	PARA . . . . .	10.743		3.384	RIO GRANDE DO NORTE	67.201	1.424
	PARA . . . . .	PARA . . . . .	PARA . . . . .	67.201		1.424	PERNAMBUCO . . . . .	236.180	40.928
	CEARA . . . . .	PARA . . . . .	PARA . . . . .	1.501.710		108.532	RIO GRANDE DO SUL	2.100.000	163.500
	PERNAMBUCO . . . . .	PARA . . . . .	PARA . . . . .	969.509		110.927	PARAIBA . . . . .	200.900	7.519
	GUANABARA . . . . .	PARA . . . . .	PARA . . . . .	3.031		473	PERNAMBUCO . . . . .	915.906	32.092
	SAO PAULO . . . . .	PARA . . . . .	PARA . . . . .	20.956		1.424			
				236.180		40.928			
				2.100.000		163.500			
				200.900		7.519			
				915.906		32.092			
	ESTADOS EXPORTADORES	PESO KG.	VALOR	NCR.	ESTADOS IMPORTADORES	PESO KG.	VALOR	NCR.	
	RODONIA . . . . .	2.682		9.612	PARA . . . . .	786.424		35.785	
	AMAZONAS . . . . .	51.880		26.810	AMAPA . . . . .	3.705		9.817	
	PARA . . . . .	720.743		80.993	MARANHAO . . . . .	9.520		308	
	AMAPA . . . . .	813.782		186.275	RIO GRANDE DO NORTE	20.956		1.424	
	CEARA . . . . .	2.538.420		230.851	PARAIBA . . . . .	203.147		10.425	
	PERNAMBUCO . . . . .	3.031		473	PERNAMBUCO . . . . .	1.852.006		138.026	
	GUANABARA . . . . .	2.357.136		205.852	RIO DE JANEIRO . . . . .	20.950		27.230	
	SAO PAULO . . . . .	1.116.806		39.611	GUANABARA . . . . .	63.650		128.835	
	TOTAL	7.604.480		780.477	SAG PAULO . . . . .	1.574.133		154.206	
					RIO GRANDE DO SUL	3.069.509		274.427	
					TOTAL	7.604.480		780.477	

# COMERCIO DE CABOTAGEM

## IV — INTERCAMBIO POR PRINCIPAIS MERCADORIAS, SEGUNDO AS PRÉCEDENCIAS E DESTINOS — 1967

23800 23899 PEDRAS PRECIOSAS E SEMIPRECIOSAS				PESO KG. VALOR NCR.			
EXPORTAÇÃO DE SÃO PAULO . . . . . PARA PARA . . . . .				600 102			
ESTADOS EXPORTADORES	PESO KG.	VALOR	NCR.	ESTADOS IMPORTADORES	PESO KG.	VALOR	NCR.
SÃO PAULO . . . . .	600		102	PARA . . . . .	600		102
TOTAL	600		102	TOTAL	600		102
23900 23999 OUTRAS MATERIAS PRIMAS, EM BRUTO E PREPARADAS, DE ORIGEM MINERAL, EXCL.SECÇÕES 2-B E 7.6				PESO KG. VALOR NCR.			
EXPORTAÇÃO DE PERNAMBUCO . . . . . PARA SAC PAULO . . . . .				60.000 3.960			
SÃO PAULO . . . . . PARA PARA . . . . .				6.000 1.316			
ESTADOS EXPORTADORES	PESO KG.	VALOR	NCR.	ESTADOS IMPORTADORES	PESO KG.	VALOR	NCR.
PERNAMBUCO . . . . .	60.000		3.960	PARA . . . . .	6.000		1.316
SÃO PAULO . . . . .	6.000		1.316	SAC PAULO . . . . .	60.000		3.960
TOTAL	66.000		5.276	TOTAL	66.000		5.276
23900 23929 AUBOS MINERAIS NATURAIS . . . . .				PESO KG. VALOR NCR.			
EXPORTAÇÃO DE PERNAMBUCO . . . . . PARA SAC PAULO . . . . .				60.000 3.960			
SÃO PAULO . . . . . PARA PARA . . . . .				6.000 1.316			
ESTADOS EXPORTADORES	PESO KG.	VALOR	NCR.	ESTADOS IMPORTADORES	PESO KG.	VALOR	NCR.
PERNAMBUCO . . . . .	60.000		3.960	PARA . . . . .	6.000		1.316
SÃO PAULO . . . . .	6.000		1.316	SAC PAULO . . . . .	60.000		3.960
TOTAL	66.000		5.276	TOTAL	66.000		5.276
26000 26999 TEXTÉIS, NATURAIS E ARTIFICIAIS				PESO KG. VALOR NCR.			
EXPORTAÇÃO DE RORAIMA . . . . . PARA AMAZONAS . . . . .				200 2.133			
AMAZONAS . . . . . PARA PARA . . . . .				4.950 5.450			
ACRE . . . . .				1.794 3.714			
PARA . . . . .				2.579.863 1.026.430			
PERNAMBUCO . . . . .				2.865.000 2.184.900			
ESPIRITO SANTO . . . . .				350.000 289.950			
RIO DE JANEIRO . . . . .				1.415.540 1.170.699			
GUANABARA . . . . .				1.197.740 947.414			
SAC PAULO . . . . .				8.007.321 6.453.194			
PARANA . . . . .				300.000 286.006			
RIO GRANDE DO SUL . . . . .				1.050.000 870.750			
AMAZONAS . . . . .				100 8			
PARA . . . . .				1.400 70			
RORAIMA . . . . .				6.867 76.950			
PARA . . . . .				7.272 110.332			
AMAZONAS . . . . .				201.352 644.074			
RORAIMA . . . . .				293 2.264			
APAPA . . . . .				10.274 25.876			
MARANHÃO . . . . .				1.650 2.833			
CEARA . . . . .				273 1.284			
RIO GRANDE DO NORTE . . . . .				800 1.145			
PERNAMBUCO . . . . .				4.184.305 2.933.906			
SERCÍPE . . . . .				50 35			
BAHIA . . . . .				912.569 682.389			
ESPIRITO SANTO . . . . .				769.200 589.340			
RIO DE JANEIRO . . . . .				115.000 84.392			
GUANABARA . . . . .				3.852.028 2.547.929			
SAC PAULO . . . . .				6.874.907 5.077.033			
RIO GRANDE DO SUL . . . . .				1.495.635 1.057.713			
PARA . . . . .				6.000 2.400			
AMAZONAS . . . . .				8.293 17.797			
PARA . . . . .				99.605 214.247			
AMAZONAS . . . . .				5.996 12.148			
PARA . . . . .				7.391 6.795			
GUANABARA . . . . .				1.123.801 1.578.492			
SAC PAULO . . . . .				671.427 1.000.833			
ACRE . . . . .				84 68			
PARA . . . . .				53.629 23.449			
APAPA . . . . .				76 62			
PARA . . . . .				9.320 14.513			
MARANHÃO . . . . .				2.123 1.070			
RIO GRANDE DO NORTE . . . . .				3.312 4.183			
ACRE . . . . .				20 343			
AMAZONAS . . . . .				16.011 48.608			
RORAIMA . . . . .				90 324			
PARA . . . . .				1.232 1.979			
APAPA . . . . .				11.169 17.402			
MARANHÃO . . . . .				40.000 19.496			
CEARA . . . . .				39.922 40.866			
RIO GRANDE DO NORTE . . . . .				1.043 1.724			
AMAZONAS . . . . .				44.658 131.760			
RORAIMA . . . . .				2.598 3.637			
PARA . . . . .				4.558 13.463			
CEARA . . . . .				59.636 52.392			
RIO GRANDE DO SUL . . . . .				5.000 11.070			
ESTADOS EXPORTADORES	PESO KG.	VALOR	NCR.	ESTADOS IMPORTADORES	PESO KG.	VALOR	NCR.
RORAIMA . . . . .	200		2.133	RORAIMA . . . . .	11.817		82.400
AMAZONAS . . . . .	17.772.608		14.038.507	ACRE . . . . .	9.170		14.457
RORAIMA . . . . .	1.500		78	AMAZONAS . . . . .	276.650		856.528
PARA . . . . .	16.432.595		13.840.547	RORAIMA . . . . .	2.981		9.257
APAPA . . . . .	6.000		2.400	PARA . . . . .	2.765.161		2.104.416
MARANHÃO . . . . .	107.898		232.044	APAPA . . . . .	21.519		63.200
CEARA . . . . .	13.387		18.943	MARANHÃO . . . . .	61.050		22.825
RIO GRANDE DO NORTE . . . . .	1.795.228		2.579.325	CEARA . . . . .	90.831		54.542
PARAIBA . . . . .	53.789		23.579	RIO GRANDE DO NORTE . . . . .	10.285		18.122
PERNAMBUCO . . . . .	9.320		14.513	PERNAMBUCO . . . . .	7.049.305		5.116.904
BAHIA . . . . .	2.123		1.070	SERCÍPE . . . . .	50		35
RIO DE JANEIRO . . . . .	3.312		4.183	BAHIA . . . . .	912.569		682.389
GUANABARA . . . . .	100.497		131.242	ESPIRITO SANTO . . . . .	1.119.200		879.310
SAC PAULO . . . . .	111.530		201.252	RIO DE JANEIRO . . . . .	1.534.940		1.235.940
RIO GRANDE DO SUL . . . . .	5.000		11.070	GUANABARA . . . . .	6.173.569		5.073.835
TOTAL	36.415.037		31.100.886	SAC PAULO . . . . .	15.549.655		12.531.000
				PARANA . . . . .	300.000		286.006
				RIO GRANDE DO SUL . . . . .	2.545.635		1.926.463
				TOTAL	36.415.037		31.100.886

## COMÉRCIO DE CABOTAGEM

IV — INTERCAMBIO POR PRINCIPAIS MERCADORIAS, SEGUNDO AS PROCEDÊNCIAS E DESTINOS — 1967

26100 26199 LA						PESO KG.	VALCR	NCR.
EXPORTAÇÃO DE		AMAZONAS . . . . .	PARA	ACRE . . . . .		210		577
		PARA . . . . .	PARA	AMAZONAS . . . . .		144.000		75.625
		GUANABARA . . . . .	PARA	AMAPA . . . . .		1.700		993
				ACRE . . . . .		8		8
				AMAZONAS . . . . .		60		450
		RIO GRANDE DO SUL . . . . .	PARA	RIO GRANDE DO NORTE		5.000		11.070
ESTADOS EXPORTADORES		PESO KG.	VALOR	NCR.	ESTADOS IMPORTADORES	PESO KG.	VALCR	NCR.
AMAZONAS . . . . .		210		577	ACRE . . . . .	218		670
PARA . . . . .		145.700		76.618	AMAZONAS . . . . .	144.000		76.075
GUANABARA . . . . .		68		543	AMAPA . . . . .	1.700		993
RIO GRANDE DO SUL . . . . .		5.000		11.070	ACRE . . . . .	8		8
TOTAL		150.978		88.808	RIO GRANDE DO NORTE	5.000		11.070
					TOTAL	150.978		88.808
26200 26299 OUTROS TEXTÉIS ANIMAIS						PESO KG.	VALCR	NCR.
EXPORTAÇÃO DE		AMAZONAS . . . . .	PARA	GUANABARA . . . . .		240		744
		RORAIMA . . . . .	PARA	AMAZONAS . . . . .		100		8
				PARA . . . . .		1.400		70
ESTADOS EXPORTADORES		PESO KG.	VALOR	NCR.	ESTADOS IMPORTADORES	PESO KG.	VALOR	NCR.
AMAZONAS . . . . .		240		144	AMAZONAS . . . . .	100		8
RORAIMA . . . . .		1.500		78	PARA . . . . .	1.400		70
TOTAL		1.740		222	GUANABARA . . . . .	240		144
					TOTAL	1.740		222
26300 26399 ALGODÃO						PESO KG.	VALCR	NCR.
EXPORTAÇÃO DE		RONDONIA . . . . .	PARA	AMAZONAS . . . . .		40		360
		AMAZONAS . . . . .	PARA	ACRE . . . . .		284		1.244
		PARA . . . . .	PARA	RONDONIA . . . . .		4.967		75.811
				ACRE . . . . .		7.037		109.770
				AMAZONAS . . . . .		56.192		566.555
				RORAIMA . . . . .		293		5.250
				AMAPA . . . . .		5.611		22.432
				PARANÁ . . . . .		286		769
				CEARA . . . . .		53		991
				RIO GRANDE DO NORTE		290		420
				PERNAMBUCO . . . . .		272		4.705
		PARANÁ . . . . .	PARA	AMAZONAS . . . . .		8.293		17.797
		CEARA . . . . .	PARA	PARA . . . . .		99.005		214.241
				AMAZONAS . . . . .		5.996		12.148
				PARA . . . . .		7.391		6.795
		RIO GRANDE DO NORTE	PARA	GUANABARA . . . . .		1.123.801		1.578.492
		PERNAMBUCO . . . . .	PARA	SÃO PAULO . . . . .		671.427		1.000.833
		RIO DE JANEIRO . . . . .	PARA	PARA . . . . .		9.320		14.513
		GUANABARA . . . . .	PARA	RIO GRANDE DO NORTE		3.372		4.183
				ACRE . . . . .		12		250
				AMAZONAS . . . . .		9.355		28.312
				RORAIMA . . . . .		90		324
				AMAPA . . . . .		5		43
				PARANÁ . . . . .		40.000		19.986
				CEARA . . . . .		30.922		40.866
				RIO GRANDE DO NORTE		1.043		1.724
				AMAZONAS . . . . .		42.160		106.988
				RORAIMA . . . . .		2.598		3.631
				PARA . . . . .		4.598		13.463
				CEARA . . . . .		55.636		52.392
ESTADOS EXPORTADORES		PESO KG.	VALOR	NCR.	ESTADOS IMPORTADORES	PESO KG.	VALCR	NCR.
RONDONIA . . . . .		40		360	RONDONIA . . . . .	4.967		75.811
AMAZONAS . . . . .		284		1.244	ACRE . . . . .	7.037		111.264
PARA . . . . .		73.021		786.699	AMAZONAS . . . . .	120.036		732.160
PARANÁ . . . . .		107.898		232.044	RORAIMA . . . . .	2.981		9.257
CEARA . . . . .		13.387		78.943	PARA . . . . .	121.004		249.342
RIO GRANDE DO NORTE		1.795.228		2.579.325	AMAPA . . . . .	5.616		22.475
PERNAMBUCO . . . . .		6.320		14.513	PARANÁ . . . . .	40.266		20.765
RIO DE JANEIRO . . . . .		3.372		4.183	CEARA . . . . .	90.611		94.199
GUANABARA . . . . .		81.517		91.839	RIO GRANDE DO NORTE	4.665		6.327
SÃO PAULO . . . . .		108.592		176.480	PERNAMBUCO . . . . .	272		4.705
TOTAL		2.793.059		3.505.630	PARA . . . . .	1.123.801		1.578.492
					SÃO PAULO . . . . .	671.427		1.000.833
					TOTAL	2.193.059		3.905.630
26301 EM RAÇA . . . . .						PESO KG.	VALCR	NCR.
EXPORTAÇÃO DE		PARA . . . . .	PARA	AMAPA . . . . .		1.398		2.375
		CEARA . . . . .	PARA	PARA . . . . .		1.275		752
		RIO GRANDE DO NORTE	PARA	GUANABARA . . . . .		1.123.801		1.578.492
		GUANABARA . . . . .	PARA	SÃO PAULO . . . . .		671.427		1.000.833
				AMAZONAS . . . . .		1.592		1.184
				CEARA . . . . .		30.922		40.866
ESTADOS EXPORTADORES		PESO KG.	VALOR	NCR.	ESTADOS IMPORTADORES	PESO KG.	VALOR	NCR.
PARA . . . . .		1.398		2.375	AMAZONAS . . . . .	1.592		1.184
CEARA . . . . .		1.275		752	PARA . . . . .	1.275		752
RIO GRANDE DO NORTE		1.795.228		2.579.325	AMAPA . . . . .	1.398		2.375
GUANABARA . . . . .		32.514		42.050	CEARA . . . . .	30.922		40.866
TOTAL		1.830.419		2.624.502	GUANABARA . . . . .	1.123.801		1.578.492
					SÃO PAULO . . . . .	671.427		1.000.833
					TOTAL	1.830.419		2.624.502
26317 RESÍDUOS . . . . .						PESO KG.	VALCR	NCR.
EXPORTAÇÃO DE		PARA . . . . .	PARA	AMAZONAS . . . . .		14.000		3.500
		GUANABARA . . . . .	PARA	PARANÁ . . . . .		40.000		19.986
		SÃO PAULO . . . . .	PARA	PARA . . . . .		1.600		1.766
				CEARA . . . . .		55.636		52.392



COMÉRCIO DE CABOTAGEM

IV — INTERCAMBIO POR PRINCIPAIS MERCADORIAS, SEGUNDO AS PROCEDENCIAS E DESTINOS — 1967

ESTADOS EXPORTADORES				ESTADOS IMPORTADORES			
PESO KG.	VALOR	NCR.	PESO KG.	VALOR	NCR.		
PARA . . . . .	14.000	3.500	APAZCNAS . . . . .	14.000	3.500		
GUANABARA . . . . .	4C.CCO	19.996	PARA . . . . .	1.600	1.760		
SÃO PAULO . . . . .	61.236	54.152	PARANHÃO . . . . .	40.000	19.996		
TOTAL	115.236	77.648	CEARA . . . . .	50.636	52.392		
			TOTAL	115.236	77.648		

26350 26370 ALCCOAO EM FIC . . . . .				PESO KG. VALOR NCR.			
EXPORTACAO DE	AMAZONAS . . . . .	PARA	ACRE . . . . .	194	1.184		
	PARA . . . . .	PARA	ROCCNIA . . . . .	4.967	75.811		
			ACRE . . . . .	6.150	107.773		
			AMAZCNAS . . . . .	39.658	562.129		
			RORAIMA . . . . .	293	5.296		
			APAPA . . . . .	846	12.426		
			PARANHÃO . . . . .	25	290		
			CEARA . . . . .	53	941		
			PERNAMBUCO . . . . .	272	4.705		
			AMAZCNAS . . . . .	8.293	17.797		
	PARANHÃO . . . . .	PARA	PARA . . . . .	98.093	212.663		
			AMAZCNAS . . . . .	3.596	8.563		
	CEARA . . . . .	PARA	PARA . . . . .	770	21.839		
			PARA . . . . .	2.000	4.087		
	PERNAMBUCO . . . . .	PARA	ACRE . . . . .	12	25C		
	CLANABARA . . . . .	PARA	AMAZCNAS . . . . .	5.165	25.190		
			RORAIMA . . . . .	90	324		
			PARA . . . . .	40	324		
			APAPA . . . . .	5	43		
	SÃO PAULO . . . . .	PARA	AMAZCNAS . . . . .	17.239	65.974		
			PARA . . . . .	641	8.133		

ESTADOS EXPORTADORES				ESTADOS IMPORTADORES			
PESO KG.	VALOR	NCR.	PESO KG.	VALOR	NCR.		
AMAZONAS . . . . .	194	1.184	ROCCNIA . . . . .	4.967	75.811		
PARA . . . . .	52.264	769.371	ACRE . . . . .	6.156	109.207		
PARANHÃO . . . . .	106.386	230.460	AMAZCNAS . . . . .	73.951	680.653		
CEARA . . . . .	4.366	11.402	RORAIMA . . . . .	383	5.62C		
PERNAMBUCO . . . . .	2.000	4.087	PARA . . . . .	101.594	225.064		
GUANABARA . . . . .	5.392	26.131	APAPA . . . . .	951	12.469		
SÃO PAULO . . . . .	17.680	75.107	PARANHÃO . . . . .	25	290		
TOTAL	186.452	1.117.742	CEARA . . . . .	53	941		
			PERNAMBUCO . . . . .	272	4.705		
			TOTAL	186.452	1.117.742		

26600 26699 OUTRAS FIBRAS VEGETAIS				PESO KG. VALOR NCR.			
EXPORTACAO DE	AMAZONAS . . . . .	PARA	ROCCNIA . . . . .	4.950	5.450		
			ACRE . . . . .	1.300	1.893		
			PARA . . . . .	2.579.663	1.826.430		
			PERNAMBUCO . . . . .	2.665.000	2.184.900		
			ESPIRITO SANTO . . . . .	350.000	269.950		
			RIC DE JANEIRO . . . . .	1.419.940	1.170.649		
			GUANABARA . . . . .	1.197.500	947.270		
			SÃO PAULO . . . . .	8.003.321	6.453.194		
			PARANHÃO . . . . .	300.000	286.000		
			RIC GRANDE CC SUL . . . . .	1.050.000	870.750		
	PARA . . . . .	PARA	ROCCNIA . . . . .	1.900	1.135		
			ACRE . . . . .	235	562		
			AMAZCNAS . . . . .	3.200	1.894		
			APAPA . . . . .	2.867	2.004		
			PARANHÃO . . . . .	1.364	2.064		
			CEARA . . . . .	220	343		
			RIC GRANDE CC NORTE . . . . .	550	725		
			PERNAMBUCO . . . . .	4.184.113	2.929.201		
			SERGIPE . . . . .	50	35		
			BÁHIA . . . . .	912.569	682.389		
			ESPIRITO SANTO . . . . .	765.200	585.360		
			RIC DE JANEIRO . . . . .	115.000	84.392		
			GUANABARA . . . . .	3.852.028	2.547.929		
			SÃO PAULO . . . . .	6.674.907	5.077.033		
			RIC GRANDE CC SUL . . . . .	1.495.635	1.057.113		
	PARA . . . . .	PARA	PARA . . . . .	6.000	2.400		
	PARAIBA . . . . .	PARA	ACRE . . . . .	84	68		
			PARA . . . . .	53.629	23.449		
			APAPA . . . . .	76	62		
			PARA . . . . .	2.123	1.070		
	BÁHIA . . . . .	PARA	AMAZCNAS . . . . .	5.675	6.965		
	GUANABARA . . . . .	PARA	PARA . . . . .	1.142	1.655		
			APAPA . . . . .	11.164	17.359		
	SÃO PAULO . . . . .	PARA	AMAZCNAS . . . . .	292	157		

ESTADOS EXPORTADORES				ESTADOS IMPORTADORES			
PESO KG.	VALOR	NCR.	PESO KG.	VALOR	NCR.		
AMAZONAS . . . . .	17.771.874	14.036.542	ROCCNIA . . . . .	6.850	3.589		
PARA . . . . .	18.213.838	12.976.783	ACRE . . . . .	1.619	2.523		
APAPA . . . . .	6.000	2.400	AMAZCNAS . . . . .	7.167	9.016		
PARAIBA . . . . .	53.789	23.579	PARA . . . . .	2.647.757	1.855.004		
BÁHIA . . . . .	2.123	1.070	APAPA . . . . .	1.167	19.425		
GUANABARA . . . . .	17.961	25.979	PARANHÃO . . . . .	364	2.034		
SÃO PAULO . . . . .	292	157	CEARA . . . . .	220	342		
TOTAL	36.065.897	27.066.510	RIC GRANDE CC NORTE . . . . .	150	225		
			PERNAMBUCO . . . . .	7.041.113	5.114.101		
			SERGIPE . . . . .	50	35		
			BÁHIA . . . . .	91.569	682.389		
			ESPIRITO SANTO . . . . .	1.112.200	875.310		
			RIC DE JANEIRO . . . . .	1.531.940	1.255.091		
			GUANABARA . . . . .	5.041.528	3.495.199		
			SÃO PAULO . . . . .	14.871.228	11.536.221		
			PARANHÃO . . . . .	305.000	286.000		
			RIC GRANDE CC SUL . . . . .	2.545.635	1.928.463		
			TOTAL	36.065.897	27.066.510		

26621 JUTA EM BRUTO . . . . .				PESO KG. VALOR NCR.			
EXPORTACAO DE	AMAZONAS . . . . .	PARA	PARA . . . . .	2.578.023	1.824.382		
			PERNAMBUCO . . . . .	2.554.000	1.920.400		
			ESPIRITO SANTO . . . . .	300.000	226.000		
			RIC DE JANEIRO . . . . .	975.540	815.170		
			GUANABARA . . . . .	1.102.400	800.960		
			SÃO PAULO . . . . .	7.523.000	6.036.809		
			PARANHÃO . . . . .	200.000	170.000		
			RIC GRANDE CC SUL . . . . .	1.050.000	870.750		
	PARA . . . . .	PARA	PERNAMBUCO . . . . .	1.202.436	831.426		

## COMÉRCIO DE CABOTAGEM

IV — INTERCÂMBIO POR PRINCIPAIS MERCADORIAS, SEGUNDO AS PROCEDÊNCIAS E DESTINOS — 1967

ESTADOS EXPORTADORES				ESTADOS IMPORTADORES			
	PESO KG.	VALOR	NCR.		PESO KG.	VALOR	NCR.
AMAZONAS . . . . .	16.342.963	12.756.540		ESPIRITO SANTO . . . . .	569.200	455.360	
PARA . . . . .	4.823.432	3.746.615		GUANABARA . . . . .	1.117.532	902.650	
AMAPA . . . . .	6.200	2.400		SAC PAULO . . . . .	1.834.264	1.477.239	
TOTAL	21.192.395	16.505.615		RIC GRANDE CC SUL . . . . .	100.000	80.000	
				PARA . . . . .	6.000	2.400	
				PARA . . . . . PARA			
26628 JUTA RASTELADA, ASSECADA, BENEFICADA QUALQUER OUTRO MODE				PARA . . . . .	2.584.023	1.820.782	
EXPORTACAO DE AMAZONAS . . . . . PARA				PERNAMBUCO . . . . .	3.192.436	2.751.826	
ESTADOS EXPORTADORES	PESO KG.	VALOR	NCR.	ESPIRITO SANTO . . . . .	869.200	603.360	
AMAZONAS . . . . .	1.115.400	1.011.086		RIC DE JANEIRO . . . . .	975.540	815.179	
TOTAL	1.115.400	1.011.086		GUANABARA . . . . .	2.249.932	1.793.010	
				SAC PAULO . . . . .	9.367.264	7.514.108	
				PARANA . . . . .	200.000	170.000	
				RIC GRANDE CC SUL . . . . .	1.150.000	950.750	
				TOTAL	21.192.395	16.505.615	
				PERNAMBUCO . . . . .	275.000	264.500	
				RIC DE JANEIRO . . . . .	440.400	355.520	
				GUANABARA . . . . .	50.000	40.000	
				SAC PAULO . . . . .	250.000	235.060	
				PARANA . . . . .	100.000	110.006	
				TOTAL	1.115.400	1.011.086	
26665 GUAXIMA, ARAMINA, UAICIMA E SEMELHS, EM BRUTO . . . . .				PERNAMBUCO . . . . .	2.981.171	2.097.038	
EXPORTACAO DE PARA . . . . . PARA				SERGIPE . . . . .	50	35	
ESTADOS EXPORTADORES	PESO KG.	VALOR	NCR.	BAHIA . . . . .	912.569	682.389	
PARA . . . . .	13.375.564	9.220.640		ESPIRITO SANTO . . . . .	200.000	134.000	
TOTAL	13.375.564	9.220.640		RIC DE JANEIRO . . . . .	115.000	84.392	
				GUANABARA . . . . .	2.734.496	1.645.279	
				SAC PAULO . . . . .	5.040.643	3.599.794	
				RIC GRANDE CC SUL . . . . .	1.395.635	977.713	
				TOTAL	13.375.564	9.220.640	
				PERNAMBUCO . . . . .	2.981.171	2.097.038	
				SERGIPE . . . . .	50	35	
				BAHIA . . . . .	912.569	682.389	
				ESPIRITO SANTO . . . . .	200.000	134.000	
				RIC DE JANEIRO . . . . .	115.000	84.392	
				GUANABARA . . . . .	2.734.496	1.645.279	
				SAC PAULO . . . . .	5.040.643	3.599.794	
				RIC GRANDE CC SUL . . . . .	1.395.635	977.713	
				TOTAL	13.375.564	9.220.640	
26678 SISAL OU AGAVE, N.E., EM BRUTO . . . . .				PARA . . . . .	50.000	20.000	
EXPORTACAO DE PARAIBA . . . . . PARA				AMAZONAS . . . . .	627	449	
ESTADOS EXPORTADORES	PESO KG.	VALOR	NCR.	PARA . . . . .	144	73	
PARAIBA . . . . .	50.000	20.000		AMAZONAS . . . . .	771	522	
GUANABARA . . . . .	621	449		PARA . . . . .	50.000	20.000	
SAC PAULO . . . . .	144	73		TOTAL	50.771	20.522	
TOTAL	50.771	20.522					
26800 26899 TEXTÉIS SINTÉTICOS				AMAZONAS . . . . .	160	1.773	
EXPORTACAO DE RONDONIA . . . . . PARA				AMAPA . . . . .	36	447	
ESTADOS EXPORTADORES	PESO KG.	VALOR	NCR.	GUANABARA . . . . .	841	12.381	
RONDONIA . . . . .	160	1.773		SAC PAULO . . . . .	2.201	24.315	
PARA . . . . .	36	447		TOTAL	3.238	30.916	
GUANABARA . . . . .	841	12.381		AMAZONAS . . . . .	3.202	38.469	
SAC PAULO . . . . .	2.201	24.315		AMAPA . . . . .	36	447	
TOTAL	3.238	30.916		TOTAL	3.238	38.916	
26900 26999 OUTROS TEXTÉIS, NATURAIS OU ARTIFICIAIS				AMAZONAS . . . . .	80	500	
EXPORTACAO DE GUANABARA . . . . . PARA				AMAZONAS . . . . .	45	300	
ESTADOS EXPORTADORES	PESO KG.	VALOR	NCR.	AMAZONAS . . . . .	125	800	
GUANABARA . . . . .	80	500		PARA . . . . .	7.500	750	
SAC PAULO . . . . .	45	300		TOTAL	125	800	
TOTAL	125	800					
27000 27999 OLEOS, GORDURAS, GRAXAS E DERIVADOS, DE ORIGEM ANIMAL E VEGETAL				AMAZONAS . . . . .	9.312	14.336	
EXPORTACAO DE RONDONIA . . . . . PARA				PARA . . . . .	2.000	2.000	
ESTADOS EXPORTADORES	PESO KG.	VALOR	NCR.	ACRE . . . . .	2.215	2.980	
RONDONIA . . . . .	45	300		RCRAIMA . . . . .	20	87	
AMAZONAS . . . . .	125	800		PARA . . . . .	200	200	
RCRAIMA . . . . .	4.812	406		AMAZONAS . . . . .	7.500	750	
PARA . . . . .	90	71		RCRACIA . . . . .	4.812	406	
				PARA . . . . .	7.500	750	
				RONDONIA . . . . .	90	71	

# COMÉRCIO DE CABOTAGEM

IV — INTERCAMBIO POR PRINCIPAIS MERCADORIAS, SEGUNDO AS PROCEGENCIAS E DESTINOS — 1967

	ACRE . . . . .				163		394
	AMAZONAS . . . . .				327.891		322.208
	APAPA . . . . .				13.103		13.005
APAPA . . . . .	PARA				2.868		2.133
	AMAZONAS . . . . .				25.000		71
	PARA . . . . .				4.572		1.008
MARANHAM . . . . .	PARA				2.046.926		1.857.076
	RIO DE JANEIRO . . . . .				243.625		214.542
	GUANABARA . . . . .				30.489.464		30.163.236
	SÃO PAULO . . . . .				2.987.800		3.032.697
	SANTA CATARINA . . . . .				9.200		10.982
PIAUI . . . . .	PARA				150.600		151.548
	AMAZONAS . . . . .				25.000		63.435
	RIC DE JANEIRO . . . . .				452.500		464.645
	GUANABARA . . . . .				2.095.469		1.895.727
	SÃO PAULO . . . . .				788.000		823.760
	RIO GRANDE DO SUL . . . . .				94.000		74.970
CEARA . . . . .	PARA				1.001		1.980
	PARA . . . . .				5.535		5.616
	RIC DE JANEIRO . . . . .				2.564.090		1.970.187
	SÃO PAULO . . . . .				1.725.000		1.357.865
RIO GRANDE DO NORTE	PARA				15.300		18.297
	AMAZONAS . . . . .				13.140		16.097
	SÃO PAULO . . . . .				300.000		270.000
PARAIBA . . . . .	PARA				6.060		7.467
PERNAMBUCO . . . . .	PARA				84		720
	AMAZONAS . . . . .				8.400		14.937
	PARA . . . . .				600		811
	GUANABARA . . . . .				492.755		395.070
RIO DE JANEIRO . . . . .	PARA				617		617
GUANABARA . . . . .	PARA				138		208
	ACRE . . . . .				42.185		36.966
	AMAZONAS . . . . .				1.429		1.136
	RORAIMA . . . . .				43.477		33.551
	PARA . . . . .				1.376		1.518
	AMAPA . . . . .				853		1.171
	RIC DE JANEIRO . . . . .				116		243
	PARAIBA . . . . .				20.272		17.609
SEAO PAULO . . . . .	PARA				729.155		549.806
	AMAZONAS . . . . .				761		434
	RIC DE JANEIRO . . . . .				3.034		5.268
	PERNAMBUCO . . . . .				5.754		5.239
RIC GRANDE DO SUL . . . . .	PARA				54.438		51.910
	AMAZONAS . . . . .				761		719
	PARA . . . . .				3.372		2.666
	CEARA . . . . .				2.335		3.001
	RIC DE JANEIRO . . . . .				15.000		12.209
	PERNAMBUCO . . . . .				420.477		338.787
	ALAGAS . . . . .				8.163		6.857
	BATIA . . . . .				40.136		31.035

ESTAOS EXPORTADORES	PESO KG.	VALOR	NCR.	ESTAOS IMPORTADORES	PESO KG.	VALOR	NCR.
RONONIA . . . . .	11.312	16.336		RONONIA . . . . .	90	71	
AMAZONAS . . . . .	2.435	3.267		ACRE . . . . .	2.516	3.562	
RORAIMA . . . . .	12.312	1.154		AMAZONAS . . . . .	427.462	47.901	
PARA . . . . .	344.115	337.811		RORAIMA . . . . .	449	1.217	
AMAPA . . . . .	4.643	1.150		PARA . . . . .	2.946.443	2.603.853	
MARANHAM . . . . .	35.327.615	35.430.081		AMAPA . . . . .	14.479	14.523	
PIAUI . . . . .	3.455.009	3.322.537		MARANHAM . . . . .	761	719	
CEARA . . . . .	4.295.626	3.335.648		CEARA . . . . .	3.372	2.666	
RIO GRANDE DO NORTE	328.440	304.394		RIC DE JANEIRO . . . . .	4.236	5.089	
PARAIBA . . . . .	6.060	7.467		PARAIBA . . . . .	15.124	12.452	
PERNAMBUCO . . . . .	502.559	411.498		PERNAMBUCO . . . . .	423.311	343.055	
PIAUI . . . . .	617	617		ALAGAS . . . . .	8.163	6.857	
GUANABARA . . . . .	88.574	74.793		BATIA . . . . .	40.136	31.035	
SÃO PAULO . . . . .	752.892	572.977		RIC DE JANEIRO . . . . .	3.266.215	2.649.374	
RIO GRANDE DO SUL . . . . .	550.444	452.423		GUANABARA . . . . .	22.588.467	22.001.907	
				SÃO PAULO . . . . .	6.293.555	5.879.352	
				SANTA CATARINA . . . . .	9.200	10.982	
				RIC DE JANEIRO . . . . .	244.600	226.518	
				TOTAL	46.282.653	44.272.157	

2700 27099 OLEOS ANIMAIS

EXPORTAÇÃO DE	PARAIBA . . . . .	PARA	PARA . . . . .	PESO KG.	VALOR	NCR.	
ESTAOS EXPORTADORES	PESO KG.	VALOR	NCR.	ESTAOS IMPORTADORES	PESO KG.	VALOR	NCR.
PARAIBA . . . . .	6.060	7.467		PARA . . . . .	6.060	7.467	
TOTAL	6.060	7.467		TOTAL	6.060	7.467	

27100 27199 GORÇURAS ANIMAIS

EXPORTAÇÃO DE	AMAZONAS . . . . .	PARA	ACRE . . . . .	PESO KG.	VALOR	NCR.
RORAIMA . . . . .	PARA	AMAZONAS . . . . .	AMAZONAS . . . . .	2.000	2.556	
PARA . . . . .	PARA	RORAIMA . . . . .	AMAZONAS . . . . .	4.612	404	
AMAPA . . . . .	PARA	PARA . . . . .	AMAZONAS . . . . .	7.500	750	
PERNAMBUCO . . . . .	PARA	AMAZONAS . . . . .	AMAZONAS . . . . .	17.057	13.659	
GUANABARA . . . . .	PARA	AMAPA . . . . .	PARA . . . . .	4.500	900	
		PERNAMBUCO . . . . .	PARA . . . . .	160	224	
		GUANABARA . . . . .	AMAZONAS . . . . .	36.287	19.753	
			PARA . . . . .	46.919	30.365	
			AMAPA . . . . .	20	100	
SÃO PAULO . . . . .	PARA	AMAZONAS . . . . .	PARA . . . . .	20.011	16.809	
		RORAIMA . . . . .	AMAZONAS . . . . .	108.305	72.636	
		PARA . . . . .	AMAZONAS . . . . .	15.000	12.209	
RIO GRANDE DO SUL . . . . .	PARA	PERNAMBUCO . . . . .	PERNAMBUCO . . . . .	420.477	338.787	
		ALAGAS . . . . .	ALAGAS . . . . .	8.163	6.857	
		BATIA . . . . .	BATIA . . . . .	40.136	31.035	

ESTAOS EXPORTADORES	PESO KG.	VALOR	NCR.	ESTAOS IMPORTADORES	PESO KG.	VALOR	NCR.
AMAZONAS . . . . .	2.000	2.556		ACRE . . . . .	2.000	2.556	
RORAIMA . . . . .	12.312	1.154		AMAZONAS . . . . .	72.167	50.662	
PARA . . . . .	17.057	13.649		PARA . . . . .	161.384	104.917	
AMAPA . . . . .	4.500	900		AMAPA . . . . .	20	100	
PERNAMBUCO . . . . .	160	224		PARAIBA . . . . .	15.000	12.209	
GUANABARA . . . . .	71.226	50.218		PERNAMBUCO . . . . .	420.477	338.787	
SÃO PAULO . . . . .	128.316	89.487		ALAGAS . . . . .	8.163	6.857	
RIO GRANDE DO SUL . . . . .	483.784	388.888		BATIA . . . . .	40.136	31.035	
TOTAL	719.355	547.123		TOTAL	719.355	547.123	

COMÉRCIO DE CABOTAGEM

IV — INTERCAMBIO PDR PRINCIPAIS MERCADORIAS, SEGUNDO AS PROCEDENCIAS E DESTINOS — 1967

27120 SEBO COMLP OU GRAXA . . . . .				PESO KG.	VALCR	NCR.	
EXPORTAÇÃO DE	RCRAIMA . . . . .	PARA	AMAZONAS . . . . .	4.812		404	
	PARA . . . . .	PARA	PARA . . . . .	7.500		750	
	AMAPA . . . . .	PARA	AMAZONAS . . . . .	17.057		13.696	
	GLANABARA . . . . .	PARA	PARA . . . . .	4.500		900	
			AMAZONAS . . . . .	30.287		19.753	
	SAO PAULO . . . . .	PARA	PARA . . . . .	30.743		22.713	
			AMAZONAS . . . . .	20.011		16.809	
	RIO GRANDE DO SUL . . . . .	PARA	PARA . . . . .	108.305		72.678	
			PARAIBA . . . . .	15.008		12.209	
			PERNAMBUCO . . . . .	420.477		338.787	
			ALAGOAS . . . . .	8.163		6.857	
			BÁ-IA . . . . .	40.136		31.035	
ESTADOS EXPORTADORES	PESO KG.	VALOR	NCR.	ESTADOS IMPORTADORES	PESO KG.	VALOR	NCR.
RORAIMA . . . . .	12.312		1.154	AMAZONAS . . . . .	72.167		50.662
PARA . . . . .	17.057		13.696	PARA . . . . .	151.048		97.061
AMAPA . . . . .	4.500		900	PARAIBA . . . . .	15.008		12.209
GUANABARA . . . . .	61.030		42.486	PERNAMBUCO . . . . .	420.477		338.787
SAO PAULO . . . . .	128.316		89.887	ALAGOAS . . . . .	8.163		6.857
RIO GRANDE DO SUL . . . . .	483.784		388.888	BÁ-IA . . . . .	40.136		31.035
TOTAL	706.599		536.611	TOTAL	706.959		536.611

27200 27299 CERAS ANIMAIS				PESO KG.	VALOR	NCR.	
EXPORTAÇÃO DE	PERNAMBUCO . . . . .	PARA	PARA . . . . .	300		311	
	GUANABARA . . . . .	PARA	AMAZONAS . . . . .	151		850	
	SAO PAULO . . . . .	PARA	PARA . . . . .	27		80	
			AMAZONAS . . . . .	60		129	
			PARA . . . . .	300		1.650	
ESTADOS EXPORTADORES	PESO KG.	VALOR	NCR.	ESTADOS IMPORTADORES	PESO KG.	VALOR	NCR.
PERNAMBUCO . . . . .	300		331	AMAZONAS . . . . .	211		975
GUANABARA . . . . .	178		930	PARA . . . . .	627		2.061
SAO PAULO . . . . .	360		1.779	TOTAL	838		3.040
TOTAL	838		3.040				

27300 27399 OLECS VEGETAIS, EXCL. DIVISAO 5.00				PESO KG.	VALGR	NCR.	
EXPORTAÇÃO DE	RODONIA . . . . .	PARA	AMAZONAS . . . . .	9.312		14.316	
	AMAZONAS . . . . .	PARA	PARA . . . . .	2.000		2.000	
	PARA . . . . .	PARA	ACRE . . . . .	215		424	
			PARA . . . . .	200		200	
	AMAPA . . . . .	PARA	RODONIA . . . . .	90		71	
			ACRE . . . . .	163		394	
	MARANHAO . . . . .	PARA	AMAZONAS . . . . .	254.200		264.497	
			AMAPA . . . . .	13.103		13.005	
			AMAZONAS . . . . .	71		142	
	PIAUI . . . . .	PARA	PARA . . . . .	12		108	
			PARA . . . . .	2.046.926		1.857.076	
			RIC DE JANEIRO . . . . .	243.625		214.542	
	CEARA . . . . .	PARA	GUANABARA . . . . .	30.489.464		30.163.236	
			SAC PAULO . . . . .	2.987.800		3.032.697	
	RIO GRANDE DO NORTE	PARA	SANTA CATARINA . . . . .	9.282		10.982	
			RIC GRANDE DO SUL . . . . .	150.600		151.548	
			RIC DE JANEIRO . . . . .	452.500		464.645	
			GUANABARA . . . . .	2.095.469		1.895.727	
			SAG PAULO . . . . .	788.000		823.760	
			RIC GRANDE DO SUL . . . . .	94.000		74.970	
			PARA . . . . .	5.535		5.616	
			RIC DE JANEIRO . . . . .	2.564.090		1.970.187	
	RIO GRANDE DO NORTE	PARA	SAG PAULO . . . . .	1.725.000		1.357.865	
			AMAZONAS . . . . .	15.300		16.297	
			PARA . . . . .	13.140		16.097	
			SAC PAULO . . . . .	300.000		270.000	
	PERNAMBUCO . . . . .	PARA	PARA . . . . .	7.946		14.382	
			GUANABARA . . . . .	600		711	
			SAC PAULO . . . . .	492.755		395.030	
	RIO DE JANEIRO . . . . .	PARA	RIC GRANDE DO NORTE	617		617	
	GUANABARA . . . . .	PARA	ACRE . . . . .	138		208	
			AMAZONAS . . . . .	11.737		16.343	
			RORAIMA . . . . .	125		1.130	
			PARA . . . . .	2.531		3.106	
			AMAPA . . . . .	1.356		1.418	
			RIC GRANDE DO NORTE	853		1.177	
	SAO PAULO . . . . .	PARA	PARA . . . . .	620.550		475.478	
			RIC GRANDE DO NORTE	431		254	
			PERNAMBUCO . . . . .	1.000		1.501	
			AMAZONAS . . . . .	5.754		5.239	
			PARA . . . . .	54.438		51.910	
			MARANHAO . . . . .	761		715	
			CEARA . . . . .	3.372		2.666	
			RIC GRANDE DO NORTE	2.335		3.001	
ESTADOS EXPORTADORES	PESO KG.	VALOR	NCR.	ESTADOS IMPORTADORES	PESO KG.	VALOR	NCR.
RODONIA . . . . .	11.312		16.336	RODONIA . . . . .	90		71
AMAZONAS . . . . .	415		624	ACRE . . . . .	516		1.026
PARA . . . . .	267.536		277.967	AMAZONAS . . . . .	296.374		318.526
AMAPA . . . . .	149		250	RORAIMA . . . . .	429		1.130
MARANHAO . . . . .	35.927.615		35.430.081	PARA . . . . .	2.753.332		2.625.973
PIAUI . . . . .	3.429.569		3.259.102	AMAPA . . . . .	14.459		14.423
CEARA . . . . .	4.254.625		3.333.688	PERNAMBUCO . . . . .	761		719
RIO GRANDE DO NORTE	328.840		304.304	CEARA . . . . .	3.372		2.666
PERNAMBUCO . . . . .	501.295		410.223	RIC GRANDE DO NORTE	4.236		5.089
RIO DE JANEIRO . . . . .	617		617	PERNAMBUCO . . . . .	1.000		1.601
GUANABARA . . . . .	17.044		23.382	RIC DE JANEIRO . . . . .	3.280.215		2.644.374
SAO PAULO . . . . .	621.981		477.373	GUANABARA . . . . .	32.985.533		32.058.776
RIO GRANDE DO SUL . . . . .	66.460		63.535	SAC PAULO . . . . .	5.879.555		5.879.352
TOTAL	45.467.672		43.597.552	SANTA CATARINA . . . . .	9.200		10.982
				RIC GRANDE DO SUL . . . . .	244.600		226.518
				TOTAL	45.467.672		43.597.552

27308 OE BABACU . . . . .				PESO KG.	VALGR	NCR.
EXPORTAÇÃO DE	PARA . . . . .	PARA	AMAZONAS . . . . .	206.575		225.932
	MARANHAO . . . . .	PARA	AMAPA . . . . .	12.253		11.586
			PARA . . . . .	2.046.926		1.857.076
			RIC DE JANEIRO . . . . .	243.625		214.542
			GUANABARA . . . . .	30.489.464		30.163.236
			SAO PAULO . . . . .	2.987.800		3.032.697

COMERCIO DE CABOTAGEM

IV — INTERCAMBIO POR PRINCIPAIS MERCADORIAS, SEGUNDO AS PROCEDENCIAS E DESTINOS — 1967

ESTADOS EXPORTADORES				ESTADOS IMPORTADORES			
PESQ	KG.	VALOR	NCR.	PESO	KG.	VALOR	NCR.
PIQUII . . . . . PARA CEARA . . . . . PARA PERNAMBUCO . . . . . PARA CLANABARA . . . . . PARA				SANTA CATARINA . . . . . 9.200 PIC GRANCE CC SUL . . . . . 150.600 RIC DE JANEIRO . . . . . 452.500 CLANABARA . . . . . 2.055.469 SEC PAULO . . . . . 786.000 RIC GRANCE CC SUL . . . . . 94.000 SAC PAULO . . . . . 100.000 SAC PAULO . . . . . 200.000 AMAZCNAS . . . . . 10.000			
PAPA . . . . . 218.828 MARAMAO . . . . . 35.927.615 PIQUII . . . . . 3.424.969 CEARA . . . . . 100.000 PERNAMBUCO . . . . . 200.000 CLANABARA . . . . . 10.000 TOTAL . . . . . 39.866.412				AMAZCNAS . . . . . 216.575 PARA . . . . . 2.046.926 APAPA . . . . . 12.253 RIC DE JANEIRO . . . . . 656.125 CUANABARA . . . . . 22.584.933 SAC PAULO . . . . . 4.075.800 SANTA CATARINA . . . . . 5.200 RIC GRANCE CC SUL . . . . . 244.000 TOTAL . . . . . 29.866.412			
27312 DE CARCC DE ALCOOOL . . . . .							
EXPORTACAO DE CEARA . . . . . PARA RIO GRANCE DO NORTE . . . . . PARA PERNAMBUCO . . . . . PARA				SAC PAULO . . . . . 1.625.000 AMAZCNAS . . . . . 15.300 PARA . . . . . 13.140 SAC PAULC . . . . . 300.000 SAC PAULO . . . . . 292.755			
ESTADOS EXPORTADORES PESQ KG. VALOR NCR. CEARA . . . . . 1.625.000 1.279.865 RIO GRANCE CC NORTE . . . . . 325.440 306.354 PERNAMBUCO . . . . . 292.755 209.678 TOTAL . . . . . 2.246.195 1.793.937				ESTADOS IMPORTADORES PESQ KG. VALOR NCR. AMAZCNAS . . . . . 15.300 18.297 PARA . . . . . 13.140 10.097 SEC PAULO . . . . . 2.217.755 1.759.543 TOTAL . . . . . 2.246.195 1.793.937			
27338 DE LINHACA . . . . .							
EXPORTACAO DE AMAZONAS . . . . . PARA PARA . . . . . PARA CUANABARA . . . . . PARA RIO GRANCE DO SUL . . . . . PARA				ACRE . . . . . 140 304 AMAZCNAS . . . . . 41 75 AMAPA . . . . . 850 1.419 ACRE . . . . . 138 238 AMAZCNAS . . . . . 255 545 PARA . . . . . 2.051 2.584 AMAPA . . . . . 1.356 1.418 RIC GRANCE CC NORTE . . . . . 853 1.177 AMAZCNAS . . . . . 5.754 5.239 PARA . . . . . 54.438 51.910 MARAMAO . . . . . 761 719 CEARA . . . . . 3.312 2.666 RIC GRANCE CC NORTE . . . . . 2.335 3.001			
ESTADOS EXPORTADORES PESQ KG. VALOR NCR. AMAZONAS . . . . . 140 304 PARA . . . . . 891 1.494 CLANABARA . . . . . 4.453 5.936 RIO GRANCE DO SUL . . . . . 66.660 63.535 TOTAL . . . . . 72.344 71.269				ESTADOS IMPORTADORES PESQ KG. VALOR NCR. ACRE . . . . . 278 512 AMAZCNAS . . . . . 6.050 5.863 PARA . . . . . 56.489 54.494 AMAPA . . . . . 2.206 2.837 MARAMAO . . . . . 761 719 CEARA . . . . . 3.372 2.666 RIC GRANCE CC NORTE . . . . . 2.188 4.178 TOTAL . . . . . 72.344 71.269			
27345 DE MAMONA, PALMA-CHRISTI OU RICINO . . . . .							
EXPORTACAO DE AMAZONAS . . . . . PARA PARA . . . . . PARA CEARA . . . . . PARA PERNAMBUCO . . . . . PARA RIO DE JANEIRO . . . . . PARA CLANABARA . . . . . PARA SAO PAULO . . . . . PARA				ACRE . . . . . 75 120 ACRE . . . . . 163 384 RIC DE JANEIRO . . . . . 1.265.926 1.150.835 PARA . . . . . 7.940 14.382 CLANABARA . . . . . 500 811 RIC GRANCE DO NORTE . . . . . 6 7 AMAZCNAS . . . . . 1.066 817 MARAMAO . . . . . 429 1.130 PARA . . . . . 480 522 PARA . . . . . 30.080 44.525 RIC GRANCE DO NORTE . . . . . 431 294			
ESTADOS EXPORTADORES PESQ KG. VALOR NCR. AMAZONAS . . . . . 75 120 PARA . . . . . 163 384 CEARA . . . . . 1.265.926 1.150.835 PERNAMBUCO . . . . . 8.540 15.193 RIO DE JANEIRO . . . . . 617 817 CUANABARA . . . . . 1.977 3.503 SAO PAULO . . . . . 30.511 44.819 TOTAL . . . . . 1.307.809 1.215.481				ESTADOS IMPORTADORES PESQ KG. VALOR NCR. ACRE . . . . . 238 514 AMAZCNAS . . . . . 1.068 1.851 RCRAIMA . . . . . 429 1.130 PARA . . . . . 38.500 54.429 RIC DE JANEIRO . . . . . 1.048 811 RIC DE JANEIRO . . . . . 1.265.926 1.150.835 CUANABARA . . . . . 600 811 TOTAL . . . . . 1.307.809 1.215.481			
27351 DE OITICA . . . . .							
EXPORTACAO DE CEARA . . . . . PARA RIC DE JANEIRO . . . . . PARA				PARA . . . . . 5.535 5.616 RIC DE JANEIRO . . . . . 400.000 330.953			
ESTADOS EXPORTADORES PESQ KG. VALOR NCR. CEARA . . . . . 411.535 336.569 TOTAL . . . . . 411.535 336.569				ESTADOS IMPORTADORES PESQ KG. VALOR NCR. PARA . . . . . 5.535 5.616 RIC DE JANEIRO . . . . . 400.000 330.953 TOTAL . . . . . 411.535 336.569			
27400 27499 CEPAS VEGETAIS . . . . .							
EXPORTACAO DE AMAZONAS . . . . . PARA PIQUII . . . . . PARA CEARA . . . . . PARA SEC PAULO . . . . . PARA				RCRAIMA . . . . . 20 87 PARA . . . . . 25.040 63.435 AMAZCNAS . . . . . 1.001 1.980 AMAZCNAS . . . . . 201 671			

COMÉRCIO DE CABOTAGEM

IV — INTERCAMBIO POR PRINCIPAIS MERCADORIAS, SEGUNDO AS PROCEDENCIAS E DESTINOS — 1967

ESTADOS EXPORTADORES				ESTADOS IMPORTADORES			
ESTADOS EXPORTADORES	PESQ. KG.	VALOR	NCR.	ESTADOS IMPORTADORES	PESO KG.	VALOR	NCR.
AMAZONAS . . . . .	20		87	AMAZONAS . . . . .	1.202		2.651
PIAUI . . . . .	25.040		63.435	RORAIMA . . . . .	70		87
CEARA . . . . .	1.001		1.980	PARA . . . . .	25.040		63.435
SÃO PAULO . . . . .	201		671	TOTAL	26.262		66.173
TOTAL	26.262		66.173				
27410 DE CARNAUBA . . . . .							
EXPORTAÇÃO DE				IMPORTAÇÃO DE			
AMAZONAS . . . . .	PARA	PARA	RORAIMA . . . . .	20		87	
PIAUI . . . . .	PARA	PARA	PARA . . . . .	25.040		63.435	
CEARA . . . . .	PARA	PARA	AMAZONAS . . . . .	1.001		1.980	
SÃO PAULO . . . . .	PARA	PARA	AMAZONAS . . . . .	51		109	
TOTAL			TOTAL				
AMAZONAS . . . . .	20		87	AMAZONAS . . . . .	1.052		2.089
PIAUI . . . . .	25.040		63.435	RORAIMA . . . . .	20		87
CEARA . . . . .	1.001		1.980	PARA . . . . .	25.040		63.435
SÃO PAULO . . . . .	51		109	TOTAL	26.112		65.611
TOTAL	26.112		65.611				
27500 27599 OLECS E GORUPAS PREPARADAS, RESÍDUOS, PROVENIENTES DA PREPARAÇÃO DE SUBSTÂNCIAS GRAXAS							
EXPORTAÇÃO DE				IMPORTAÇÃO DE			
PARA . . . . .	PARA	PARA	AMAZONAS . . . . .	56.634		44.015	
PERNAMBUCO . . . . .	PAPA	PAPA	GLANABARA . . . . .	2.868		2.133	
GUANABARA . . . . .	PARA	PARA	AMAZONAS . . . . .	804		720	
SÃO PAULO . . . . .	PARA	PARA	AMAZONAS . . . . .	20		20	
TOTAL			PARAIBA . . . . .	116		243	
PAPA . . . . .	59.502		46.148	PERNAMBUCO . . . . .	2.034		3.667
PERNAMBUCO . . . . .	804		720	AMAZONAS . . . . .	57.448		44.755
GUANABARA . . . . .	126		263	PARAIBA . . . . .	116		243
SÃO PAULO . . . . .	2.034		3.667	PERNAMBUCO . . . . .	2.034		3.667
TOTAL	62.466		50.798	GUANABARA . . . . .	2.868		2.133
			TOTAL	TOTAL	62.466		50.798
28000 28999 COMBUSTÍVEIS, LUBRIFICANTES, OLEOS MINERAIS E SEUS PRODUTOS							
EXPORTAÇÃO DE				IMPORTAÇÃO DE			
RONDONIA . . . . .	PARA	PARA	AMAZONAS . . . . .	2.297		1.663	
AMAZONAS . . . . .	PARA	PARA	PENONGIA . . . . .	16.195.327		3.132.195	
			ACPE . . . . .	7.116.685		1.252.653	
			ROPALPA . . . . .	683.193		149.187	
			PARA . . . . .	54.249.500		17.239.602	
			AMAPA . . . . .	3.726.763		651.371	
			PARANÁ . . . . .	8.646.442		1.636.511	
			CEARA . . . . .	10.836.888		1.982.456	
			RONDONIA . . . . .	540.824		154.226	
			ACRE . . . . .	1.727.437		515.577	
			AMAZONAS . . . . .	12.366.991		2.013.781	
			RORAIMA . . . . .	205.326		138.725	
			AMAPA . . . . .	1.614.103		578.795	
			PERNAMBUCO . . . . .	1.047.949		116.667	
			AMAZONAS . . . . .	9.120		12.312	
			PARA . . . . .	1.946.853		416.544	
			PARANÁ . . . . .	7.021.796		473.929	
			PARANÁ . . . . .	1.513.391		71.747	
			PIC GRANDE CC NORTE . . . . .	1.454.906		72.655	
			PARAIBA . . . . .	8.057.650		377.199	
			PERNAMBUCO . . . . .	19.079.811		1.120.235	
			ALAGAS . . . . .	5.684.416		260.277	
			AMAZONAS . . . . .	234		600	
			PARA . . . . .	15.139		5.139	
			PARANÁ . . . . .	441.199		250.012	
			PIC GRANDE CC NORTE . . . . .	7.511		8.416	
			BAHIA . . . . .	15.594.967		545.805	
			GUANABARA . . . . .	12.969.578		491.959	
			BAHIA . . . . .	33.685.000		886.130	
			GUANABARA . . . . .	411.919.400		10.804.313	
			SÃO PAULO . . . . .	72.311.700		1.835.744	
			AMAZONAS . . . . .	3.050.291		578.835	
			PAPA . . . . .	34.629.568		6.658.464	
			AMAPA . . . . .	9.393.559		1.732.730	
			PARANÁ . . . . .	68.182.918		12.684.798	
			CEARA . . . . .	231.076.966		40.396.367	
			PIC GRANDE CC NORTE . . . . .	64.352.995		11.143.082	
			PARAIBA . . . . .	62.174.343		10.377.211	
			PERNAMBUCO . . . . .	341.533.201		55.306.612	
			ALAGAS . . . . .	63.608.428		10.873.834	
			SERGIPE . . . . .	29.000.586		7.424.637	
			ESPIRITO SANTO . . . . .	150.715.903		13.348.195	
			GUANABARA . . . . .	2.501.692.183		14.253.854	
			SÃO PAULO . . . . .	2.703.165.225		11.147.971	
			PARANÁ . . . . .	4.327.454		716.136	
			SANTA CATARINA . . . . .	13.669.690		2.475.252	
			PIC GRANDE CC SUL . . . . .	49.367.044		9.377.943	
			PIC GRANDE CC NORTE . . . . .	50		95	
			ACRE . . . . .	160		528	
			AMAZONAS . . . . .	12.375.956		2.042.557	
			RORAIMA . . . . .	180		196	
			PARA . . . . .	100.031.304		10.185.009	
			AMAPA . . . . .	3.367.718		826.718	
			PERNAMBUCO . . . . .	24.457.127		2.188.337	
			PIAUI . . . . .	5.542		776	
			CEARA . . . . .	19.132.107		4.039.401	
			PIC GRANDE CC NORTE . . . . .	1.870.467		209.936	
			PARAIBA . . . . .	16.016.057		865.918	
			PERNAMBUCO . . . . .	209.509.265		20.341.211	
			ALAGAS . . . . .	7.577.330		1.495.984	
			BAHIA . . . . .	19.627.676		2.497.042	
			ESPIRITO SANTO . . . . .	25.988.838		51.952.505	
			PIC GRANDE CC NORTE . . . . .	69.734.987		3.452.645	
			SÃO PAULO . . . . .	113.099.164		16.642.577	
			PARANÁ . . . . .	711.859.277		128.029.889	
			SANTA CATARINA . . . . .	225.602.874		37.286.691	
			PIC GRANDE CC SUL . . . . .	723.007.242		126.005.430	
			AMAZONAS . . . . .	336.501		107.107	
			RORAIMA . . . . .	77		88	
			PAPA . . . . .	6.530.660		630.303	

# COMÉRCIO DE CABOTAGEM

IV — INTERCAMBIO POR PRINCIPAIS MERCADORIAS, SEGUNDO AS PROCEDENCIAS E DESTINOS — 1967

ESTADOS EXPORTADORES				ESTADOS IMPORTADORES			
	PESO KG.	VALOR	NCR.		PESO KG.	VALOR	NCR.
AMAPA . . . . .			3.000	RONONIA . . . . .	16.736.151	3.286.425	
MARANHO . . . . .		1.755.000		ACRE . . . . .	8.844.282	1.768.758	
CEARA . . . . .		3.000		AMAZONAS . . . . .	20.061.123	5.161.287	
RIC GRANDE DO NORTE . . . . .		31.292		ACRAIA . . . . .	888.776	288.156	
PARAIBA . . . . .		2.786.981		PARA . . . . .	242.656.102	35.221.840	
PERNAMBUCO . . . . .		9.886.253		AMAPA . . . . .	18.128.863	3.791.501	
GUANABARA . . . . .		44.904.124		MARANAO . . . . .	106.448.626	17.025.698	
PARANA . . . . .		27.248.184		PIAU . . . . .	5.542	776	
SANTA CATARINA . . . . .		4.467.422		CEARA . . . . .	211.006.961	46.418.721	
RIC GRANDE DO SUL . . . . .		14.137.272		RIC GRANDE DO NORTE . . . . .	67.717.221	11.449.109	
ESPIRITO SANTO . . . . .		62.400.000		PARAIBA . . . . .	89.045.031	11.753.829	
RIC DE JANEIRO . . . . .		299.030.000		PERNAMBUCO . . . . .	580.071.648	77.386.963	
GUANABARA . . . . .		141.320.000		ALAGOCAS . . . . .	77.070.174	12.630.095	
SAC PAULO . . . . .		131.500.000		SERGIPE . . . . .	39.000.566	7.424.637	
RIO GRANDE DO SUL . . . . .		162.155		BAHIA . . . . .	68.871.643	3.928.977	
				ESPIRITO SANTO . . . . .	460.104.741	49.030.651	
				RIC DE JANEIRO . . . . .	348.704.987	22.103.226	
				GUANABARA . . . . .	3.114.476.646	36.828.928	
				SAC PAULO . . . . .	3.021.183.875	37.794.888	
				PARANAS . . . . .	743.434.915	130.751.254	
				SANTA CATARINA . . . . .	243.756.986	35.674.675	
				RIC GRANDE DO SUL . . . . .	766.511.458	136.442.094	
				SAC PAULO . . . . .	131.500.000	7.947.278	
				TOTAL	10.383.815.457	710.442.515	

28000 28099 CARVÃO, COQUE E BRIQUETES			
EXPORTAÇÃO DE GUANABARA . . . . . PARA			
	PESO KG.	VALOR	NCR.
PARA . . . . .	106.100	20.369	
MARANHO . . . . .	31.930	6.954	
CEARA . . . . .	164.500	30.459	
RIC GRANDE DO NORTE . . . . .	2.498	348	
PARAIBA . . . . .	57.190	11.219	
PERNAMBUCO . . . . .	559.901	95.293	
ALAGOCAS . . . . .	188.000	36.133	
AMAZONAS . . . . .	3.000	640	
CEARA . . . . .	3.000	504	
RIC GRANDE DO NORTE . . . . .	2.062	371	
PERNAMBUCO . . . . .	401.320	79.631	
ESPIRITO SANTO . . . . .	62.400.000	3.729.991	
RIC DE JANEIRO . . . . .	299.030.000	18.650.577	
GUANABARA . . . . .	141.320.000	8.770.776	
SAC PAULO . . . . .	131.500.000	7.947.278	
TOTAL	1.111.119	200.775	

ESTADOS EXPORTADORES				ESTADOS IMPORTADORES			
	PESO KG.	VALOR	NCR.		PESO KG.	VALOR	NCR.
GUANABARA . . . . .	1.111.119	200.775		AMAZONAS . . . . .	3.000	640	
SAC PAULO . . . . .	405.382	81.146		PARA . . . . .	106.100	20.369	
SANTA CATARINA . . . . .	634.250.000	39.098.622		MARANHO . . . . .	31.930	6.954	
TOTAL	635.765.501	39.380.543		CEARA . . . . .	164.500	30.459	

26011 CARVÃO DE PEDRA OU MULHA, EM BRUTO OU A GRANEL . . . . .			
EXPORTAÇÃO DE SANTA CATARINA . . . . . PARA			
	PESO KG.	VALOR	NCR.
ESPIRITO SANTO . . . . .	62.400.000	3.729.991	
RIC DE JANEIRO . . . . .	299.030.000	18.650.577	
GUANABARA . . . . .	141.320.000	8.770.776	
SAC PAULO . . . . .	131.500.000	7.947.278	
TOTAL	634.250.000	39.098.622	

ESTADOS EXPORTADORES				ESTADOS IMPORTADORES			
	PESO KG.	VALOR	NCR.		PESO KG.	VALOR	NCR.
SANTA CATARINA . . . . .	634.250.000	39.098.622		ESPIRITO SANTO . . . . .	62.400.000	3.729.991	
TOTAL	634.250.000	39.098.622		RIC DE JANEIRO . . . . .	299.030.000	18.650.577	
				GUANABARA . . . . .	141.320.000	8.770.776	
				SAC PAULO . . . . .	131.500.000	7.947.278	
				TOTAL	634.250.000	39.098.622	

28040 COQUE DA MULHA, LINHITA E TURFA . . . . .			
EXPORTAÇÃO DE GUANABARA . . . . . PARA			
	PESO KG.	VALOR	NCR.
PARA . . . . .	106.100	20.369	
MARANHO . . . . .	31.930	6.954	
CEARA . . . . .	164.500	30.459	
RIC GRANDE DO NORTE . . . . .	2.498	348	
PARAIBA . . . . .	57.190	11.219	
PERNAMBUCO . . . . .	559.901	95.293	
ALAGOCAS . . . . .	188.000	36.133	
AMAZONAS . . . . .	3.000	640	
CEARA . . . . .	3.000	504	
RIC GRANDE DO NORTE . . . . .	2.062	371	
PERNAMBUCO . . . . .	401.320	79.631	
TOTAL	1.063.119	195.534	

ESTADOS EXPORTADORES				ESTADOS IMPORTADORES			
	PESO KG.	VALOR	NCR.		PESO KG.	VALOR	NCR.
GUANABARA . . . . .	1.063.119	195.534		AMAZONAS . . . . .	3.000	640	
SAC PAULO . . . . .	409.382	81.146		PARA . . . . .	106.100	20.369	
TOTAL	1.492.501	276.680		MARANHO . . . . .	31.930	6.954	
				CEARA . . . . .	164.500	30.459	
				RIC GRANDE DO NORTE . . . . .	2.498	348	
				PARAIBA . . . . .	57.190	11.219	
				PERNAMBUCO . . . . .	559.901	95.293	
				ALAGOCAS . . . . .	188.000	36.133	
				AMAZONAS . . . . .	3.000	640	
				CEARA . . . . .	3.000	504	
				RIC GRANDE DO NORTE . . . . .	2.062	371	
				PERNAMBUCO . . . . .	401.320	79.631	

## COMERCIO DE CABOTAGEM

IV — INTERCAMBIO POR PRINCIPAIS MERCADORIAS, SEGUNDO AS PROCEDENCIAS E DESTINOS — 1967

28100 28199 PETROLEO EM BRUTO E SEMI-REFINADO				PARAIBA . . . . . 35.190 6.967				
				PERNAMBUCO . . . . . 961.221 174.924				
				ALACCAS . . . . . 183.000 35.204				
				TOTAL . . . . . 1.492.501 276.680				
				PESO KG. VALOR NCR.				
EXPORTACAO DE				BAHIA . . . . . 15.554.967 545.805				
ALAGOAS . . . . . PARA				GLANABARA . . . . . 12.969.578 491.985				
SERGIPE . . . . . PARA				BAHIA . . . . . 33.685.000 886.130				
				CLANABARA . . . . . 411.919.4CC 10.808.313				
				SAC PAULO . . . . . 72.311.700 1.835.744				
				CEARA . . . . . 1.380.488 2.403				
				GLANABARA . . . . . 2.313.938.612 2.467.848				
				SAC PAULO . . . . . 2.661.525.485 2.827.303				
				SAC PAULO . . . . . 16.443.033 18.630				
GUANABARA . . . . . PARA								
ESTADOS EXPORTADORES				ESTADOS IMPORTADORES				
PESO KG.	VALOR	NCR.	PESO KG.	VALOR	NCR.	PESO KG.	VALOR	NCR.
ALACCAS . . . . .	28.524.545	1.037.790	CEARA . . . . .	1.380.488	2.403			
SERGIPE . . . . .	517.920.100	13.530.187	BAHIA . . . . .	49.243.967	1.431.935			
BAHIA . . . . .	4.976.844.585	5.297.554	CLANABARA . . . . .	2.738.827.590	13.768.146			
GUANABARA . . . . .	16.443.033	18.630	SAC PAULO . . . . .	2.750.280.218	4.081.677			
TOTAL	5.939.732.263	19.884.161	TOTAL	5.539.732.263	19.884.161			
28100 PETROLEO EM BRUTO OL CRU . . . . .				PESO KG. VALOR NCR.				
EXPORTACAO DE				BAHIA . . . . . 15.554.967 545.805				
ALAGOAS . . . . . PARA				GLANABARA . . . . . 12.969.578 491.985				
SERGIPE . . . . . PARA				BAHIA . . . . . 33.685.000 886.130				
				CLANABARA . . . . . 411.919.400 10.808.313				
				SAC PAULO . . . . . 72.311.700 1.835.744				
				CEARA . . . . . 1.380.488 2.403				
				GLANABARA . . . . . 2.313.938.612 2.467.848				
				SAC PAULO . . . . . 2.661.525.485 2.827.303				
				SAC PAULO . . . . . 16.443.033 18.630				
GUANABARA . . . . . PARA								
ESTADOS EXPORTADORES				ESTADOS IMPORTADORES				
PESO KG.	VALOR	NCR.	PESO KG.	VALOR	NCR.	PESO KG.	VALOR	NCR.
ALAGOAS . . . . .	28.524.545	1.037.790	CEARA . . . . .	1.380.488	2.403			
SERGIPE . . . . .	517.920.100	13.530.187	BAHIA . . . . .	49.243.967	1.431.935			
BAHIA . . . . .	4.976.844.585	5.297.554	CLANABARA . . . . .	2.738.827.590	13.768.146			
GUANABARA . . . . .	16.443.033	18.630	SAC PAULO . . . . .	2.750.280.218	4.081.677			
TOTAL	5.939.732.263	19.884.161	TOTAL	5.539.732.263	19.884.161			
28200 28299 GASOLINA E QUIRCS OLEOS LEVES P.MOTOR, INCL.SUBS TANCIAS P.MISTURAS COM GASOLINA				PESO KG. VALOR NCR.				
EXPORTACAO DE				AMAZONAS . . . . . 1.800 600				
RONDONIA . . . . . PARA				RONDONIA . . . . . 6.400.635 1.391.593				
AMAZONAS . . . . . PARA				ACRE . . . . . 2.757.766 512.557				
				RODRIMA . . . . . 328.105 64.795				
				PARANA . . . . . 32.303.367 7.200.594				
				APAPA . . . . . 916.616 197.677				
				PARANAO . . . . . 4.300.281 925.581				
				CEARA . . . . . 4.468.499 972.391				
				RONDONIA . . . . . 525.000 6.371.369				
				ACRE . . . . . 1.374.095 375.242				
				AMAZONAS . . . . . 8.309.160 1.351.758				
				APAPA . . . . . 320.467 57.995				
				PARANAO . . . . . 4.835 1.921				
				PARANAO . . . . . 233.096 31.913				
				AMAZONAS . . . . . 125.000 22.563				
				PARANA . . . . . 8.223.251 1.742.002				
				APAPA . . . . . 2.109.105 474.240				
				PARANAO . . . . . 31.005.331 6.767.369				
				CEARA . . . . . 58.864.376 19.868.502				
				RIC GRANDE CC NORTE				
				34.175.360 6.766.993				
				PARAIBA . . . . . 32.139.523 6.240.315				
				PERNAMBUCO . . . . . 134.828.196 27.454.713				
				ALACCAS . . . . . 29.543.148 5.862.700				
				SERGIPE . . . . . 16.671.194 3.245.039				
				ESPIRITO SANTO . . . . . 15.525.423 3.191.062				
				GLANABARA . . . . . 1.160.554 223.049				
				SAC PAULO . . . . . 29.618.120 6.064.176				
				PARANA . . . . . 1.856.886 356.878				
				RIC GRANDE CC SUL				
				3.724.444 828.657				
				AMAZONAS . . . . . 451.606 93.673				
				PARANA . . . . . 94.447.975 2.145.049				
				APAPA . . . . . 751.308 174.486				
				PARANAO . . . . . 2.338.414 526.542				
				CEARA . . . . . 7.838.084 1.770.926				
				RIC GRANDE CC NORTE				
				1.000 260				
				PERNAMBUCO . . . . . 21.523.682 7.123.880				
				ALACCAS . . . . . 3.194.812 726.235				
				BAHIA . . . . . 8.222.372 1.603.110				
				ESPIRITO SANTO . . . . . 116.562.754 25.954.025				
				RIC DE JANEIRO . . . . . 121.960 102.372				
				SAC PAULO . . . . . 58.134.224 13.030.145				
				PARANA . . . . . 352.924.770 77.458.327				
				SANTA CATARINA . . . . . 102.831.985 22.761.088				
				RIC GRANDE CC SUL				
				325.692.757 70.151.046				
				AMAZONAS . . . . . 1.452 1.071				
				RODRIMA . . . . . 77 88				
				PARANA . . . . . 1.008 557				
				APAPA . . . . . 3.800 1.887				
				RIC GRANDE CC NORTE				
				19.980 4.616				
				GLANABARA . . . . . 1.671.361 309.721				
				SAC PAULO . . . . . 1.107.786 201.322				
GUANABARA . . . . . PARA								
ESTADOS EXPORTADORES				ESTADOS IMPORTADORES				
PESO KG.	VALOR	NCR.	PESO KG.	VALOR	NCR.	PESO KG.	VALOR	NCR.
RONDONIA . . . . .	1.800	600	RONDONIA . . . . .	6.425.635	1.528.966			
AMAZONAS . . . . .	51.535.269	11.265.388	ACRE . . . . .	4.131.861	887.799			
PARANA . . . . .	10.533.407	1.924.288	AMAZONAS . . . . .	8.893.018	1.469.665			
PERNAMBUCO . . . . .	233.096	31.913	RODRIMA . . . . .	328.105	64.803			
BAHIA . . . . .	439.096.911	89.108.258	PAPA . . . . .	49.475.601	11.092.222			
GUANABARA . . . . .	1.019.877.703	223.625.184	APAPA . . . . .	4.101.236	906.485			
SAC PAULO . . . . .	25.317	8.219	PARANAO . . . . .	37.941.957	8.253.326			
RIC GRANDE CC SUL . . . . .	2.774.147	511.043	CEARA . . . . .	111.170.259	22.611.819			
TOTAL	1.524.082.740	326.474.854	RIC GRANDE CC NORTE	34.195.340	6.771.869			
			PARAIBA . . . . .	32.135.523	6.240.315			
			PERNAMBUCO . . . . .	166.351.878	34.578.593			
			ALACCAS . . . . .	32.737.960	6.588.935			
			SERGIPE . . . . .	16.671.194	3.245.039			



COMERCIO DE CABOTAGEM

IV - INTERCAMBIO POR PRINCIPAIS MERCADORIAS, SEGUNDO AS PROCEDENCIAS E DESTINOS - 1967

BALIA . . . . .	8.222.372	1.603.110
ESPIRITO SANTO . . . . .	132.628.177	29.145.087
PIC CE JANEIRO . . . . .	621.960	102.372
GUANABARA . . . . .	2.031.915	532.770
SAC PAULO . . . . .	89.323.130	19.295.643
PARANA . . . . .	354.781.656	77.815.205
SANTA CATARINA . . . . .	102.831.985	22.761.088
RIC GRANDE DO SUL . . . . .	328.817.201	70.979.703
TOTAL . . . . .	1.524.062.740	326.474.894

28200 28239 GASCLINA . . . . .

EXPORTACAO DE	RECNONIA . . . . .	PARA	AMAZONAS . . . . .	PARA	AMAZONAS . . . . .	PESO KG.	VALOR	NCR.
						1.800		600
						6.400.635		1.361.593
						2.757.748		512.521
						328.105		64.795
						32.303.367		7.200.594
						916.616		197.677
						4.366.281		925.581
						4.468.459		572.391
						525.000		137.373
						1.374.095		375.242
						0.307.627		1.350.514
						318.658		56.986
						4.250		1.435
						233.096		31.913
						125.000		22.563
						8.223.251		1.742.002
						2.109.105		474.240
						21.005.231		6.703.349
						58.864.376		19.868.522
						34.175.360		6.766.993
						32.139.523		6.240.315
						134.828.196		27.494.713
						29.563.148		5.862.700
						16.671.194		3.245.035
						15.525.423		3.191.062
						1.160.554		223.089
						29.141.120		6.064.176
						1.856.886		356.876
						3.724.444		828.657
						451.606		93.673
						9.363.661		2.109.542
						687.708		154.542
						2.338.414		526.542
						7.797.864		1.767.306
						31.488.652		7.106.075
						3.194.812		726.235
						8.222.372		1.603.110
						116.502.754		25.954.025
						621.960		102.372
						58.134.224		13.030.145
						352.924.770		77.458.327
						102.831.985		22.761.088
						325.092.757		70.151.046
						18.980		4.616

ESTADOS EXPORTADORES	PESO KG.	VALOR	NCR.	ESTADOS IMPORTADORES	PESO KG.	VALOR	NCR.
RONONIA . . . . .	1.800		600	RONONIA . . . . .	6.925.635		1.528.966
AMAZONAS . . . . .	51.535.251	11.265.352		AMAZONAS . . . . .	4.131.843		887.763
PARA . . . . .	10.529.630	1.921.950		AMAZONAS . . . . .	8.800.033		1.467.350
PERNAMBUCO . . . . .	233.096		31.913	ROPALPA . . . . .	329.105		64.795
BALIA . . . . .	439.096.911	89.108.258		PARA . . . . .	49.890.279		11.052.138
GUANABARA . . . . .	1.019.653.530	223.530.108		APAPA . . . . .	4.032.087		883.845
SAO PAULO . . . . .	18.980		4.616	PARANHO . . . . .	37.941.372		8.252.840
TOTAL	1.521.066.207	325.862.357		CEARA . . . . .	111.130.739		22.594.279
				RIO GRANDE DO NORTE . . . . .	34.194.340		6.771.609
				PARAIBA . . . . .	32.139.523		6.240.315
				PERNAMBUCO . . . . .	166.316.848		36.567.788
				ALAGAS . . . . .	32.737.960		6.588.935
				SERGIPE . . . . .	16.671.194		3.245.039
				BALIA . . . . .	8.222.372		1.603.110
				ESPIRITO SANTO . . . . .	132.628.177		29.145.087
				RIC CE JANEIRO . . . . .	621.960		102.372
				GUANABARA . . . . .	1.160.554		223.049
				SAC PAULO . . . . .	87.275.344		19.094.321
				PARANA . . . . .	354.781.656		77.815.205
				SANTA CATARINA . . . . .	102.831.985		22.761.088
				RIC GRANDE DO SUL . . . . .	328.817.201		70.979.703
				TOTAL	1.521.066.207		325.862.397

28260 AGUARRAS ARTIFICIAL CU DE ORIGEM MINERAL, TALS COMO PATENT-OIL,PETRORRAS,SANGAJOL E SEMELHS . . . . .

EXPORTACAO DE	AMAZONAS . . . . .	PARA	ACRE . . . . .	PARA	AMAZONAS . . . . .	PESO KG.	VALOR	NCR.
						18		36
						1.533		1.244
						1.749		1.009
						585		486
						84.314		39.527
						63.600		19.944
						40.220		17.540
						1.000		260
						35.030		17.805
						1.452		1.071
						1.008		88
						3.800		557
						1.671.361		1.887
						1.107.786		309.721
						3.013.533		201.322

ESTADOS EXPORTADORES	PESO KG.	VALOR	NCR.	ESTADOS IMPORTADORES	PESO KG.	VALOR	NCR.
AMAZONAS . . . . .	18		36	ACRE . . . . .	18		36
PARA . . . . .	3.607	2.739		AMAZONAS . . . . .	2.985		2.315
GUANABARA . . . . .	224.164	95.076		ROPALPA . . . . .	77		88
SAO PAULO . . . . .	6.337	3.603		PARA . . . . .	85.322		40.084
RIO GRANDE DO SUL . . . . .	2.779.147	511.043		AMAPA . . . . .	69.149		22.840
TOTAL	3.013.533	612.457		PARANHO . . . . .	585		486
				CEARA . . . . .	40.220		17.540
				RIC GRANDE DO NORTE . . . . .	1.000		260
				PERNAMBUCO . . . . .	35.030		17.805
				GUANABARA . . . . .	1.671.361		309.721
				SAC PAULO . . . . .	1.107.786		201.322
				TOTAL	3.013.533		612.457

## COMÉRCIO DE CABOTAGEM

IV — INTERCAMBIO POR PRINCIPAIS MERCADORIAS, SEGUNDO AS PROCEDENCIAS E DESTINOS — 1967

20300 20399 CUEROSENE E OUTROS OLEES P.ILUMINACAO

EXPORTACAO DE				PARA	PROCENCIA	PESO KG.	VALOR	NCR.
AMAZONAS				PARA	RNOCNIA	1.715.608	261.625	
					ACRE	1.859.548	254.799	
					RORAIMA	23.000	6.645	
					PARA	15.606.461	2.433.256	
					MARANHAO	1.271.203	195.585	
					CEARA	1.144.083	171.089	
PARA				PARA	ACRE	121.320	28.565	
					AMAZONAS	3.080	271	
					APAPA	137.598	33.778	
					MARANHAO	850	120	
PERNAMBUCO				PARA	MARANHAO	408.103	218.099	
BAHIA				PARA	PARA	5.648.510	868.134	
					MARANHAO	8.046.225	1.231.448	
					CEARA	46.670.362	7.206.630	
					PARAIBA	9.337.374	1.401.518	
					PERNAMBUCO	31.651.092	4.947.526	
					ALAGOAS	9.569.454	1.452.665	
					SERGIPE	2.547.853	396.872	
					ESPIRITO SANTO	4.273.724	663.599	
					GUANABARA	1.011.305	146.784	
GUANABARA				PARA	PARA	3.300.320	535.966	
					MARANHAO	635.337	103.233	
					CEARA	2.505.412	405.626	
					PERNAMBUCO	8.148.781	1.000.457	
					ALAGOAS	518.267	83.365	
					BAHIA	311.664	45.645	
					ESPIRITO SANTO	10.065.854	1.599.851	
					SAC PAULO	8.059.323	596.058	
					PARANA	12.999.398	2.057.651	
					SANTA CATARINA	5.965.632	944.705	
					RIC GRANDE DO SUL	28.703.630	4.240.147	
					PARANA	750.277	81.944	
SAO PAULO				PARA	PARANA	750.277	81.944	
ESTADOS EXPORTADORES				PESO KG.	VALOR	NCR.	ESTADOS IMPORTADORES	
AMAZONAS	21.619.903	3.322.999		RNOCNIA	1.715.608	261.625		
PARA	262.848	62.734		ACRE	1.859.668	283.364		
PERNAMBUCO	408.103	218.099		AMAZONAS	3.080	271		
BAHIA	118.755.899	18.315.176		RORAIMA	23.000	6.645		
GUANABARA	81.213.618	11.601.624		PARA	24.555.291	3.837.356		
SAO PAULO	750.277	81.944		MARANHAO	137.598	33.778		
TOTAL	223.010.648	33.613.656		MARANHAO	10.361.718	1.748.485		
				CEARA	50.319.857	7.783.345		
				PARAIBA	9.337.374	1.401.518		
				PERNAMBUCO	39.799.873	5.947.983		
				ALAGOAS	10.087.721	1.536.030		
				SERGIPE	2.547.853	396.872		
				BAHIA	311.664	45.645		
				ESPIRITO SANTO	14.339.578	2.263.450		
				GUANABARA	1.011.305	146.784		
				SAC PAULO	8.059.323	596.058		
				PARANA	13.749.675	2.139.595		
				SANTA CATARINA	5.965.632	944.705		
				RIC GRANDE DO SUL	28.703.630	4.240.147		
				TOTAL	223.010.648	33.613.656		

20300 20310 QUEROSENE

EXPORTACAO DE				PARA	PROCENCIA	PESO KG.	VALOR	NCR.
AMAZONAS				PARA	RNOCNIA	1.715.608	261.625	
					ACRE	1.859.548	254.799	
					RORAIMA	23.000	6.645	
					PARA	15.606.461	2.433.256	
					MARANHAO	1.271.203	195.585	
					CEARA	1.144.083	171.089	
PARA				PARA	ACRE	121.320	28.565	
					AMAZONAS	3.080	271	
					APAPA	137.598	33.778	
					MARANHAO	850	120	
PERNAMBUCO				PARA	MARANHAO	408.103	218.099	
BAHIA				PARA	PARA	5.648.510	868.134	
					MARANHAO	8.046.225	1.231.448	
					CEARA	46.670.362	7.206.630	
					PARAIBA	9.337.374	1.401.518	
					PERNAMBUCO	31.651.092	4.947.526	
					ALAGOAS	9.569.454	1.452.665	
					SERGIPE	2.547.853	396.872	
					ESPIRITO SANTO	4.273.724	663.599	
					GUANABARA	1.011.305	146.784	
GUANABARA				PARA	PARA	3.300.320	535.966	
					MARANHAO	635.337	103.233	
					CEARA	2.505.412	405.626	
					PERNAMBUCO	8.148.781	1.000.457	
					ALAGOAS	518.267	83.365	
					BAHIA	311.664	45.645	
					ESPIRITO SANTO	10.065.854	1.599.851	
					SAC PAULO	8.059.323	596.058	
					PARANA	12.999.398	2.057.651	
					SANTA CATARINA	5.965.632	944.705	
					RIC GRANDE DO SUL	28.703.630	4.240.147	
					PARANA	750.277	81.944	
SAO PAULO				PARA	PARANA	750.277	81.944	
ESTADOS EXPORTADORES				PESO KG.	VALOR	NCR.	ESTADOS IMPORTADORES	
AMAZONAS	21.619.903	3.322.999		RNOCNIA	1.715.608	261.625		
PARA	262.848	62.734		ACRE	1.859.668	283.364		
PERNAMBUCO	408.103	218.099		AMAZONAS	3.080	271		
BAHIA	118.755.899	18.315.176		RORAIMA	23.000	6.645		
GUANABARA	81.145.168	11.601.624		PARA	24.555.291	3.837.356		
SAO PAULO	750.277	81.944		MARANHAO	137.598	33.778		
TOTAL	222.942.198	33.602.576		MARANHAO	10.361.718	1.748.485		
				CEARA	50.319.857	7.783.345		
				PARAIBA	9.337.374	1.401.518		
				PERNAMBUCO	39.799.873	5.947.983		
				ALAGOAS	10.087.721	1.536.030		
				SERGIPE	2.547.853	396.872		
				BAHIA	311.664	45.645		
				ESPIRITO SANTO	14.339.578	2.263.450		
				GUANABARA	1.011.305	146.784		
				SAC PAULO	8.059.323	596.058		
				PARANA	13.749.675	2.139.595		
				SANTA CATARINA	5.965.632	944.705		
				RIC GRANDE DO SUL	28.703.630	4.240.147		
				TOTAL	222.942.198	33.602.576		

# COMÉRCIO DE CABOTAGEM

41

IV — INTERCAMBIO POR PRINCIPAIS MERCADORIAS, SEGUNDO AS PROCEDENCIAS E DESTINOS — 1967

28400 28499 GAS-OIL, DIESEL-OIL E OUTROS CLECS COMBUSTIVEIS		PESO KG.	VALOR	NCR.
EXPORTACAO DE	AMAZONAS . . . . . PARA	RONOGNIA . . . . .	7.800.256	1.290.085
		ACRE . . . . .	2.416.390	385.303
		RORAIMA . . . . .	267.219	46.537
		PARA . . . . .	46.329.072	7.597.381
		ANAPA . . . . .	2.813.087	453.494
		MARANHAO . . . . .	3.214.958	515.345
		CEARA . . . . .	5.224.306	838.976
	PARA . . . . . PARA	ACRE . . . . .	151.450	30.361
		APA2CNAS . . . . .	3.844.758	461.838
		ANAPA . . . . .	389.838	60.078
		MARANHAO . . . . .	768.512	63.171
	CEARA . . . . . PARA	PARA . . . . .	4.540.173	215.242
		MARANHAO . . . . .	1.513.391	71.747
		RIC GRANDE CC NORTE	1.454.906	72.455
		PARAIBA . . . . .	8.057.450	377.199
		PERNAMBUCO . . . . .	16.847.951	831.961
	BAHIA . . . . . PARA	ALAG00S . . . . .	5.084.416	260.277
		AMAZONAS . . . . .	1.272.291	22.399
		PARA . . . . .	8.445.787	1.235.853
		ANAPA . . . . .	7.284.454	1.258.490
		MARANHAO . . . . .	29.135.362	4.685.981
		CEARA . . . . .	62.141.740	9.246.542
		RIC GRANDE CC NORTE	29.511.295	3.159.613
		PARAIBA . . . . .	16.997.446	2.048.225
		PERNAMBUCO . . . . .	145.678.273	17.571.249
		ALAG00S . . . . .	24.495.828	3.558.469
		SERGEPE . . . . .	19.781.539	3.782.726
		ESPIRITO SANTO . . . . .	130.916.756	9.493.494
		GUANABARA . . . . .	182.244.312	10.778.395
		PARANA . . . . .	2.475.648	359.258
		RIC GRANDE CC SUL . . . . .	6.232.480	1.054.246
	GUANABARA . . . . . PARA	AMAZCNAS . . . . .	8.665.467	471.560
		PARA . . . . .	83.350.342	5.227.971
		ANAPA . . . . .	2.400.055	403.975
		MARANHAO . . . . .	20.572.479	1.333.962
		CEARA . . . . .	7.314.415	1.170.538
		RIC GRANDE CC NORTE	1.484.229	78.607
		PARAIBA . . . . .	19.591.710	783.665
		PERNAMBUCO . . . . .	166.381.682	10.794.020
		ALAG00S . . . . .	3.632.911	620.012
		BAHIA . . . . .	11.093.640	848.287
		ESPIRITO SANTO . . . . .	159.422.230	24.398.629
		RIC GE JANEIRO . . . . .	69.113.027	3.350.277
		SAO PAULO . . . . .	24.386.240	1.856.558
		PARANA . . . . .	345.935.109	48.513.911
		SANTA CATARINA . . . . .	114.822.432	19.240.625
		RIC GRANDE CC SUL . . . . .	354.343.403	48.686.653
	S00 PAULO . . . . . PARA	PARA . . . . .	6.428.617	589.218
		MARANHAO . . . . .	1.795.000	77.626
		PARAIBA . . . . .	2.471.025	120.237
		PERNAMBUCO . . . . .	9.380.393	461.963
		GUANABARA . . . . .	44.904.124	2.194.279
		PARANA . . . . .	26.497.907	1.923.325
		SANTA CATARINA . . . . .	4.487.422	212.766
		RIC GRANDE CC SUL . . . . .	14.137.272	1.058.721
ESTA00S EXPORTA00RES	PESO KG.	VALOR	NCR.	
AMAZONAS . . . . .	68.065.288	11.127.121		
PARA . . . . .	5.154.558	815.448		
CEARA . . . . .	38.298.467	1.829.081		
BAHIA . . . . .	659.463.129	68.254.000		
GUANABARA . . . . .	1.386.453.701	161.792.270		
S00 PAULO . . . . .	110.362.760	6.638.135		
TOTAL	2.269.798.003	250.220.935		
ESTA00S IMPORTA00RES	PESO KG.	VALOR	NCR.	
RONOGNIA . . . . .	7.800.256	1.290.085		
ACRE . . . . .	2.416.390	415.664		
RORAIMA . . . . .	267.219	955.737		
PARA . . . . .	46.329.072	46.537		
ANAPA . . . . .	2.813.087	14.865.665		
MARANHAO . . . . .	3.214.958	12.851.884		
CEARA . . . . .	5.224.306	56.555.702		
PARA . . . . . PARA	151.450	74.680.441		
	1.190.098	11.256.056		
	309.838	3.308.875		
	468.512	3.324.346		
	127.291	29.645.193		
	8.445.787	4.438.758		
	7.284.454	3.782.726		
	29.135.362	848.287		
	62.141.740	33.892.123		
	21.147.582	3.350.277		
	13.697.336	12.972.674		
	99.620.325	1.856.558		
	24.495.828	50.756.494		
	19.727.358	13.433.391		
	23.300.100	50.799.620		
	5.782.776	2.020.935		
	2.470.568			
	6.215.420			
	9.215.976			
	2.384.505			
	2.464.164			
	7.314.415			
	24.065.865			
	3.632.911			
	2.401.395			
	139.204.778			
28420 OLEO P.MOTORES DE EXPLOSAO, DIESEL-OIL . . . . .	PESO KG.	VALOR	NCR.	
EXPORTACAO DE	AMAZONAS . . . . . PARA	RONOGNIA . . . . .	7.800.256	1.290.085
		ACRE . . . . .	2.416.390	385.303
		RORAIMA . . . . .	267.219	46.537
		PARA . . . . .	46.329.072	7.597.381
		ANAPA . . . . .	2.813.087	453.494
		MARANHAO . . . . .	3.214.958	515.345
		CEARA . . . . .	5.224.306	838.976
	PARA . . . . . PARA	ACRE . . . . .	151.450	30.361
		AMAZONAS . . . . .	1.190.098	239.211
		ANAPA . . . . .	309.838	60.078
		MARANHAO . . . . .	468.512	44.421
		PARAIBA . . . . .	127.291	22.399
	BAHIA . . . . . PARA	AMAZCNAS . . . . .	8.445.787	1.235.853
		ANAPA . . . . .	7.284.454	1.258.490
		MARANHAO . . . . .	29.135.362	4.685.981
		CEARA . . . . .	62.141.740	9.246.542
		RIC GRANDE CC NORTE	21.147.582	2.959.804
		PARAIBA . . . . .	13.697.336	1.665.195
		PERNAMBUCO . . . . .	99.620.325	14.267.844
		ALAG00S . . . . .	24.495.828	3.558.469
		SERGEPE . . . . .	19.727.358	3.774.142
		ESPIRITO SANTO . . . . .	23.300.100	3.517.337
		GUANABARA . . . . .	5.782.776	1.014.135
		PARANA . . . . .	2.470.568	959.258
		RIC GRANDE CC SUL . . . . .	6.215.420	1.051.975
	GUANABARA . . . . . PARA	PARA . . . . .	9.215.976	1.566.459
		ANAPA . . . . .	2.384.505	292.575
		PARANA . . . . .	2.464.164	437.872
		CEARA . . . . .	7.314.415	1.170.538
		PERNAMBUCO . . . . .	24.065.865	3.884.587
		ALAG00S . . . . .	3.632.911	620.012
		BAHIA . . . . .	2.401.395	361.770
		ESPIRITO SANTO . . . . .	139.204.778	23.300.978

## COMÉRCIO DE CABOTAGEM

IV — INTERCAMBIO POR PRINCIPAIS MERCADORIAS, SEGUNDO AS PROCEDENCIAS E DESTINOS — 1967

ESTADOS EXPORTADORES		PESO KG.	VALOR	NCR.	ESTADOS IMPORTADORES		PESO KG.	VALOR	NCR.
AMAZONAS . . . . .	68.065.288	11.127.121			RONDONIA . . . . .	7.800.256	1.290.085		
PARA . . . . .	2.199.898	374.071			ACRE . . . . .	2.567.860	415.686		
BAHIA . . . . .	323.791.971	48.817.364			AMAZONAS . . . . .	1.317.389	281.550		
GUANABARA . . . . .	816.604.945	133.806.748			RORAIMA . . . . .	267.219	46.537		
SAO PAULO . . . . .	37.633.760	2.880.002			PARA . . . . .	63.990.835	10.399.693		
TOTAL	1.248.295.912	197.005.306			APAPA . . . . .	12.891.884	2.175.037		
					MARANHAO . . . . .	35.472.936	5.683.019		
					CEARA . . . . .	74.680.461	11.256.056		
					RIC GRANDE CC NORTE	21.147.580	2.959.804		
					PARAIBA . . . . .	13.897.336	1.865.195		
					PERNAMBUCO . . . . .	123.686.190	18.152.431		
					ALAGOAS . . . . .	28.128.737	4.178.481		
					SERCIPE . . . . .	19.727.398	3.774.142		
					BAHIA . . . . .	2.801.335	381.770		
					ESPIRITO SANTO . . . . .	162.504.886	26.818.313		
					RIC DE JANEIRO . . . . .	745.599	109.171		
					GUANABARA . . . . .	8.381.596	1.192.933		
					SAC PAULO . . . . .	5.348.765	905.860		
					PARANA . . . . .	256.139.797	46.908.099		
					SANTA CATARINA . . . . .	45.422.036	10.833.244		
					RIC GRANDE CC SUL	301.395.833	47.397.602		
					TOTAL	1.248.295.912	197.005.306		

28440 OLEO P.FORNOS OU CALDEIRAS DE VAPOR, FUEL-OIL . . . . .		PESO KG.	VALOR	NCR.
EXPORTACAO DE				
PARA . . . . .	PARA	AMAZONAS . . . . .	2.654.660	222.627
CEARA . . . . .	PARA	MARANHAO . . . . .	1.300.000	118.750
BAHIA . . . . .	PARA	PARAIBA . . . . .	4.413.312	195.207
GUANABARA . . . . .	PARA	PERNAMBUCO . . . . .	1.471.104	64.069
SAO PAULO . . . . .	PARA	ALAGOAS . . . . .	5.884.416	260.277
		RIC GRANDE CC NORTE	2.363.715	189.809
		PARAIBA . . . . .	3.100.110	187.410
		PERNAMBUCO . . . . .	44.507.893	3.211.890
		ESPIRITO SANTO . . . . .	56.766.263	5.335.550
		GUANABARA . . . . .	139.836.383	7.518.126
		RIC GRANDE CC SUL	17.060	2.271
		AMAZONAS . . . . .	6.445.467	471.560
		PARA . . . . .	74.134.366	3.661.512
		MARANHAO . . . . .	17.416.375	896.090
		RIC GRANDE CC NORTE	1.484.228	76.607
		PARAIBA . . . . .	15.593.470	783.685
		PERNAMBUCO . . . . .	142.315.817	6.909.433
		BAHIA . . . . .	8.292.305	466.517
		ESPIRITO SANTO . . . . .	20.215.452	1.097.653
		RIC DE JANEIRO . . . . .	64.013.814	3.021.974
		SAC PAULO . . . . .	19.037.471	950.698
		PARANA . . . . .	73.678.224	3.456.722
		SANTA CATARINA . . . . .	49.400.556	2.387.361
		RIC GRANDE CC SUL	72.585.586	3.350.578
		PARAIBA . . . . .	6.426.617	589.218
		MARANHAO . . . . .	1.755.000	77.626
		PARAIBA . . . . .	2.772.025	120.237
		PERNAMBUCO . . . . .	79.380.393	461.963
		ALAGOAS . . . . .	42.305.304	2.015.481
		PARANA . . . . .	4.885.563	231.673
		SANTA CATARINA . . . . .	4.487.422	212.766
		RIC GRANDE CC SUL	714.676	49.169
		TOTAL	941.559.088	48.700.129

ESTADOS EXPORTADORES		PESO KG.	VALOR	NCR.	ESTADOS IMPORTADORES		PESO KG.	VALOR	NCR.
PARA . . . . .	2.954.660	241.377			AMAZONAS . . . . .	11.300.127	694.187		
CEARA . . . . .	11.768.832	519.553			PARA . . . . .	80.862.983	4.250.730		
BAHIA . . . . .	286.591.424	16.450.676			MARANHAO . . . . .	19.673.375	992.466		
GUANABARA . . . . .	567.515.172	27.730.190			RIC GRANDE CC NORTE	3.247.444	276.416		
SAO PAULO . . . . .	72.725.000	3.758.133			PARAIBA . . . . .	25.978.917	1.282.159		
TOTAL	941.559.088	48.700.129			PERNAMBUCO . . . . .	157.675.207	10.647.355		
					ALAGOAS . . . . .	5.884.416	260.277		
					BAHIA . . . . .	8.292.305	466.517		
					ESPIRITO SANTO . . . . .	116.981.715	6.433.203		
					RIC DE JANEIRO . . . . .	64.013.814	3.021.974		
					GUANABARA . . . . .	182.141.687	9.533.607		
					SAC PAULO . . . . .	19.037.471	950.698		
					PARANA . . . . .	78.763.787	3.888.395		
					SANTA CATARINA . . . . .	53.888.018	2.600.127		
					RIC GRANDE CC SUL	73.317.322	3.462.018		
					TOTAL	941.559.088	48.700.129		

28500 28599 CLECS E GRAXAS LUBRIFICANTES, INCL.MISTURAS COM LUBRIFICANTES ANIMAIS E VEGETAIS		PESO KG.	VALOR	NCR.
EXPORTACAO DE				
RONDONIA . . . . .	PARA	AMAZONAS . . . . .	497	1.063
AMAZONAS . . . . .	PARA	RONDONIA . . . . .	50.302	111.208
		ACRE . . . . .	63.305	94.461
		RORAIMA . . . . .	3.098	7.273
		PARA . . . . .	10.020	3.771
		RONDONIA . . . . .	15.824	16.853
		ACRE . . . . .	63.492	75.431
		AMAZONAS . . . . .	185.490	198.154
		RORAIMA . . . . .	105.306	109.340
		APAPA . . . . .	224.764	235.014
		MARANHAO . . . . .	240.099	47.363
		PERNAMBUCO . . . . .	5.120	12.312
		AMAZONAS . . . . .	294	600
		PARA . . . . .	1.068	1.220
		RIC GRANDE CC NORTE	7.511	8.416
		ACRE . . . . .	180	528
		AMAZONAS . . . . .	1.685.395	1.196.533
		RORAIMA . . . . .	180	196
		PARA . . . . .	2.543.831	2.013.458
		APAPA . . . . .	271.877	249.203
		MARANHAO . . . . .	147.199	101.505
		CEARA . . . . .	704.527	548.790
		RIC GRANDE CC NORTE	101.036	79.274
		PARAIBA . . . . .	12.780	18.395
		PERNAMBUCO . . . . .	1.329.914	1.031.645

COMÉRCIO DE CABOTAGEM

IV — INTERCAMBIO POR PRINCIPAIS MERCADORIAS, SEGUNDO AS PROCEDENCIAS E DESTINOS — 1967

ESTADOS EXPORTADORES				ESTADOS IMPORTADORES			
PESO	KG.	VALOR	NCR.	PESO	KG.	VALCR	NCR.
RONDONIA . . . . .	497	1.063		ALAGÇAS . . . . .	36.490	29.110	
AMAZONAS . . . . .	135.725	216.733		RIC GRANDE CC SUL . . . . .	524.453	258.718	
PARA . . . . .	848.695	694.467		APAZCNAS . . . . .	67.153	52.014	
PERNAMBUCO . . . . .	8.831	10.236		PARA . . . . .	201	252	
GUANABARA . . . . .	7.357.842	5.527.355		RIC GRANDE CC NORTE . . . . .	10.240	9.918	
SAO PAULO . . . . .	174.719	111.205		PARAIBA . . . . .	11.078	8.400	
TOTAL	8.525.709	6.561.139		PERNAMBUCO . . . . .	86.047	40.711	

28500 28535 OLECS LUBRIFICANTES . . . . .

EXPORTAÇÃO DE				ESTADOS IMPORTADORES			
PESO	KG.	VALOR	NCR.	PESO	KG.	VALCR	NCR.
RONDONIA . . . . .	497	1.063		RONDONIA . . . . .	75.126	126.061	
AMAZONAS . . . . .	100	295		ACRE . . . . .	124.957	170.440	
PARA . . . . .	820.272	645.273		AMAZONAS . . . . .	1.942.769	1.448.364	
PERNAMBUCO . . . . .	8.597	9.636		ROZAIMA . . . . .	108.584	116.809	
GUANABARA . . . . .	7.015.090	5.153.764		PARA . . . . .	2.555.138	2.018.691	
SAO PAULO . . . . .	173.286	109.097		AMAPA . . . . .	496.061	484.217	
TOTAL	8.017.842	5.519.128		PARANHO . . . . .	387.298	148.868	
				CEARA . . . . .	704.527	548.790	
				RIC GRANDE CC NORTE . . . . .	118.787	97.606	
				PARAIBA . . . . .	23.858	24.795	
				PERNAMBUCO . . . . .	1.425.081	1.084.668	
				ALAGÇAS . . . . .	36.490	29.110	
				RIC GRANDE CC SUL . . . . .	524.453	258.718	
				TOTAL	8.525.709	6.561.139	

28550 28579 GRAXAS LUBRIFICANTES . . . . .

EXPORTAÇÃO DE				ESTADOS IMPORTADORES			
PESO	KG.	VALOR	NCR.	PESO	KG.	VALCR	NCR.
RONDONIA . . . . .	497	1.063		RONDONIA . . . . .	15.794	16.783	
AMAZONAS . . . . .	100	295		ACRE . . . . .	62.890	74.080	
PARA . . . . .	820.272	645.273		AMAZONAS . . . . .	186.849	190.819	
PERNAMBUCO . . . . .	8.597	9.636		ROZAIMA . . . . .	100.018	101.244	
GUANABARA . . . . .	7.015.090	5.153.764		APAZCNAS . . . . .	213.400	216.257	
SAO PAULO . . . . .	173.286	109.097		PARANHO . . . . .	232.203	33.778	
TOTAL	8.017.842	5.519.128		PERNAMBUCO . . . . .	5.120	12.312	
				PARA . . . . .	1.086	11.220	
				RIC GRANDE CC NORTE . . . . .	7.511	8.416	
				ACRE . . . . .	160	528	
				AMAZONAS . . . . .	1.649.482	1.152.172	
				ROZAIMA . . . . .	180	196	
				PARA . . . . .	2.432.501	1.877.283	
				APAZCNAS . . . . .	210.425	184.864	
				PERNAMBUCO . . . . .	140.133	91.557	
				CEARA . . . . .	676.837	525.778	
				RIC GRANDE CC NORTE . . . . .	96.856	75.537	
				PARAIBA . . . . .	12.780	18.395	
				PERNAMBUCO . . . . .	1.234.789	936.026	
				ALAGÇAS . . . . .	36.490	29.110	
				RIC GRANDE CC SUL . . . . .	524.453	258.718	
				APAZCNAS . . . . .	67.121	51.751	
				RIC GRANDE CC NORTE . . . . .	9.040	8.235	
				PARAIBA . . . . .	11.078	8.400	
				PERNAMBUCO . . . . .	86.047	40.711	

28550 28579 GRAXAS LUBRIFICANTES . . . . .

EXPORTAÇÃO DE				ESTADOS IMPORTADORES			
PESO	KG.	VALOR	NCR.	PESO	KG.	VALCR	NCR.
AMAZONAS . . . . .	1.081	4.633		RONDONIA . . . . .	940	1.737	
PARA . . . . .	27.823	49.194		ACRE . . . . .	941	2.896	
PERNAMBUCO . . . . .	234	600		RONDONIA . . . . .	30	70	
GUANABARA . . . . .	342.752	373.591		ACRE . . . . .	602	1.351	
SAO PAULO . . . . .	1.433	2.188		AMAZONAS . . . . .	2.641	7.335	
TOTAL	374.123	430.206		ROZAIMA . . . . .	5.290	8.096	
				AMAPA . . . . .	11.364	18.757	
				PARANHO . . . . .	7.896	13.585	
				AMAZONAS . . . . .	234	600	
				PARA . . . . .	35.913	44.361	
				AMAPA . . . . .	111.330	136.175	
				PARANHO . . . . .	61.448	64.339	
				CEARA . . . . .	7.006	9.948	
				RIC GRANDE CC NORTE . . . . .	27.690	23.012	
				PERNAMBUCO . . . . .	4.180	3.737	
				APAZCNAS . . . . .	95.125	92.019	
				PARA . . . . .	32	263	
				RIC GRANDE CC NORTE . . . . .	201	242	
				TOTAL	1.200	1.683	
				RONDONIA . . . . .	970	1.807	
				ACRE . . . . .	8543	4.247	
				AMAZONAS . . . . .	38.820	52.559	
				ROZAIMA . . . . .	5.290	8.096	
				PARA . . . . .	111.531	136.417	
				AMAPA . . . . .	72.812	65.096	
				PARANHO . . . . .	14.962	23.533	
				CEARA . . . . .	27.690	23.012	
				RIC GRANDE CC NORTE . . . . .	5.380	5.420	
				PERNAMBUCO . . . . .	95.125	92.019	
				TOTAL	374.123	430.206	

## COMÉRCIO DE CABOTAGEM

IV — INTERCAMBIO POR PRINCIPAIS MERCADORIAS, SEGUNDO AS PROCEDENCIAS E DESTINOS — 1967

28600 28699 VASELINA, PARAFINA E CERA				PESO	KG.	VALOR	NCR.
EXPORTACAO DE	AMAZONAS . . . . .	PARA	RORAIMA . . . . .		143		474
	PERNAMBUCO . . . . .	PARA	PARA . . . . .		50		800
	RIO DE JANEIRO . . . . .	PARA	RIC GRANDE CC NORTE		50		95
	GUANABARA . . . . .	PARA	AMAZONAS . . . . .		2.145		2.737
			PARA . . . . .		17.993		12.472
			APAPA . . . . .		28		54
			PARAIBA . . . . .		1.474		1.832
			PERNAMBUCO . . . . .		39.992		27.988
	SAO PAULO . . . . .	PARA	AMAZONAS . . . . .		2.267		3.600
			PARA . . . . .		103		115
			RIC GRANDE CC NORTE		10		20
	RIO GRANDE DO SUL . . . . .	PARA	PARA . . . . .		25		40
ESTADOS EXPORTADORES				PESO	KG.	VALOR	NCR.
	AMAZONAS . . . . .				723		1.074
	PERNAMBUCO . . . . .				2.183		1.065
	RIO DE JANEIRO . . . . .				50		95
	GUANABARA . . . . .				61.632		45.383
	SAO PAULO . . . . .				2.380		3.735
	RIO GRANDE DO SUL . . . . .				25		40
	TOTAL				66.993		51.392
ESTADOS IMPORTADORES				PESO	KG.	VALOR	NCR.
	AMAZONAS . . . . .				4.412		6.337
	RORAIMA . . . . .				143		474
	PARA . . . . .				20.684		14.592
	APAPA . . . . .				28		54
	RIC GRANDE CC NORTE				60		115
	PARAIBA . . . . .				1.474		1.832
	PERNAMBUCO . . . . .				39.992		27.988
	TOTAL				66.993		51.392
28800 28899 OUTROS PRODUTOS DERIVADOS DO CARVÃO, PETRÓLEO E DO NÍSTO BETUMINOSO							
				PESO	KG.	VALOR	NCR.
EXPORTACAO DE	AMAZONAS . . . . .	PARA	RONDÔNIA . . . . .		3.000		2.229
	PARA . . . . .	PARA	ACRE . . . . .		20		102
			RORAIMA . . . . .		100.020		29.385
			APAPA . . . . .		61.550		16.856
			MARANHÃO . . . . .		32.735		3.770
	CEARA . . . . .	PARA	AMAZONAS . . . . .		1.946.853		416.544
			PARA . . . . .		2.481.623		258.687
			PERNAMBUCO . . . . .		2.231.860		288.274
	PERNAMBUCO . . . . .	PARA	PARA . . . . .		11.870		2.913
	GUANABARA . . . . .	PARA	AMAZONAS . . . . .		277.450		55.460
			PARA . . . . .		100.020		13.566
			MARANHÃO . . . . .		732.368		110.141
			PIAUI . . . . .		5.542		776
			CEARA . . . . .		79.838		12.672
			RIC GRANDE CC NORTE		26.442		4.667
			PERNAMBUCO . . . . .		182.828		36.508
			ALAGOAS . . . . .		6.050		1.129
	SAO PAULO . . . . .	PARA	AMAZONAS . . . . .		262.613		49.605
			PARA . . . . .		100.731		40.171
			PARAIBA . . . . .		12.878		4.858
			PERNAMBUCO . . . . .		12.491		4.228
	RIC GRANDE DO SUL . . . . .	PARA	PARA . . . . .		162.130		33.295
ESTADOS EXPORTADORES				PESO	KG.	VALOR	NCR.
	AMAZONAS . . . . .				3.000		2.229
	PARA . . . . .				194.305		50.011
	CEARA . . . . .				6.660.936		963.505
	PERNAMBUCO . . . . .				11.870		2.913
	GUANABARA . . . . .				1.373.007		241.001
	SAO PAULO . . . . .				389.713		98.862
	RIO GRANDE DO SUL . . . . .				162.130		33.295
	TOTAL				8.794.381		1.391.918
ESTADOS IMPORTADORES				PESO	KG.	VALOR	NCR.
	RONDÔNIA . . . . .				3.000		2.229
	ACRE . . . . .				20		102
	RORAIMA . . . . .				2.486.916		521.609
	AMAZONAS . . . . .				100.020		29.385
	PARA . . . . .				2.818.353		340.634
	APAPA . . . . .				61.550		16.856
	MARANHÃO . . . . .				765.103		119.911
	PIAUI . . . . .				5.542		776
	CEARA . . . . .				79.838		12.672
	RIC GRANDE CC NORTE				26.442		4.667
	PARAIBA . . . . .				13.878		4.858
	PERNAMBUCO . . . . .				2.426.869		329.090
	ALAGOAS . . . . .				6.050		1.129
	TOTAL				8.794.381		1.391.918
28812 ASFALTO DE PETRÓLEO							
				PESO	KG.	VALOR	NCR.
EXPORTACAO DE	PARA . . . . .	PARA	RORAIMA . . . . .		100.020		29.385
			APAPA . . . . .		59.590		15.458
			MARANHÃO . . . . .		32.735		3.770
	CEARA . . . . .	PARA	AMAZONAS . . . . .		1.946.853		416.544
			PARA . . . . .		2.481.623		258.687
	GUANABARA . . . . .	PARA	PERNAMBUCO . . . . .		2.231.860		288.274
			AMAZONAS . . . . .		257.730		48.180
			MARANHÃO . . . . .		678.568		97.099
			PERNAMBUCO . . . . .		105.000		26.500
	SAO PAULO . . . . .	PARA	AMAZONAS . . . . .		237.554		39.840
			PARA . . . . .		11.886		3.264
			PARAIBA . . . . .		13.878		4.858
			PERNAMBUCO . . . . .		12.491		4.228
	RIO GRANDE DO SUL . . . . .	PARA	PARA . . . . .		162.130		33.295
ESTADOS EXPORTADORES				PESO	KG.	VALOR	NCR.
	PARA . . . . .				192.345		48.613
	CEARA . . . . .				6.660.336		963.505
	GUANABARA . . . . .				992.298		171.779
	SAO PAULO . . . . .				275.609		52.190
	RIO GRANDE DO SUL . . . . .				162.130		33.295
	TOTAL				8.282.718		1.269.382
ESTADOS IMPORTADORES				PESO	KG.	VALOR	NCR.
	AMAZONAS . . . . .				2.442.137		504.564
	RORAIMA . . . . .				100.020		29.385
	PARA . . . . .				2.655.439		295.246
	APAPA . . . . .				59.590		15.458
	MARANHÃO . . . . .				662.303		100.869
	PARAIBA . . . . .				13.878		4.858
	PERNAMBUCO . . . . .				2.349.351		319.002
	TOTAL				8.282.718		1.269.382
28900 28999 OUTROS PROD. COMBUSTÍVEIS E LUBRIFICANTES, MINERAIS							
				PESO	KG.	VALOR	NCR.
EXPORTACAO DE	AMAZONAS . . . . .	PARA	RONDÔNIA . . . . .		216.526		75.459
			ACRE . . . . .		19.656		5.411
			RORAIMA . . . . .		61.620		23.463
	PARA . . . . .	PARA	ACRE . . . . .		17.068		5.978
			AMAZONAS . . . . .		2.503		1.760
			APAPA . . . . .		479.946		175.074
			MARANHÃO . . . . .		618		322
			AMAZONAS . . . . .		2.794.000		633.933
			PARA . . . . .		12.312.000		2.812.475
			CEARA . . . . .		22.020.000		4.072.290
			RIC GRANDE CC NORTE		6.666.360		1.216.476
			PARAIBA . . . . .		3.700.000		687.159
			PERNAMBUCO . . . . .		29.376.440		5.332.124
			GUANABARA . . . . .		3.337.400		637.770

COMERCIO DE CABOTAGEM

IV — INTERCAMBIO POR PRINCIPAIS MERCADORIAS, SEGUNDO AS PROCEDENCIAS E DESTINOS — 1967

ESTADOS EXPORTADORES				ESTADOS IMPORTADORES			
	PESO KG.	VALOR	NCR.		PESO KG.	VALOR	NCR.
AMAZONAS . . . . .	297.810	104.333		RODONNIA . . . . .	216.526	75.459	
PARA . . . . .	500.447	183.134		ACRE . . . . .	36.756	11.389	
BAHIA . . . . .	145.783.810	27.519.985		AMAZONAS . . . . .	4.110.412	758.664	
GUANABARA . . . . .	27.453.136	5.056.248		RORAIMA . . . . .	61.628	23.463	
SAO PAULO . . . . .	16	177		PARA . . . . .	13.514.744	3.024.311	
TOTAL	174.035.219	32.863.877		AMAPA . . . . .	479.946	175.074	
				MARANHO . . . . .	918	322	
				CEARA . . . . .	22.545.331	4.172.680	
				RIO GRANDE DO NORTE	6.921.602	1.265.256	
				PARAIBA . . . . .	4.051.143	737.946	
				PERNAMBUCO . . . . .	30.778.435	5.564.464	
				GUANABARA . . . . .	3.337.400	637.778	
				SAO PAULO . . . . .	18.574.964	3.417.674	
				SANTA CATARINA . . . . .	15.652.315	2.835.491	
				RIO GRANDE DO SUL	53.753.119	10.163.906	
				TOTAL	174.035.219	32.863.877	

28940 GASES LIQUEFEITOS DO PETROLEO . . . . .				ESTADOS EXPORTADORES				ESTADOS IMPORTADORES			
	PESO KG.	VALOR	NCR.		PESO KG.	VALOR	NCR.		PESO KG.	VALOR	NCR.
EXPORTACO DE AMAZONAS . . . . .				RODONNIA . . . . .	216.526	75.459		AMAZONAS . . . . .	4.110.412	758.664	
PARA . . . . .				ACRE . . . . .	36.756	11.389		RORAIMA . . . . .	61.628	23.463	
BAHIA . . . . .				AMAZONAS . . . . .	2.503	1.760		PARA . . . . .	13.514.744	3.024.311	
GUANABARA . . . . .				AMAPA . . . . .	479.946	175.074		AMAPA . . . . .	918	322	
TOTAL	174.035.013	32.859.394		MARANHO . . . . .	918	322		MARANHO . . . . .	2.794.000	533.933	
				CEARA . . . . .	22.545.331	4.172.680		CEARA . . . . .	12.312.000	2.812.475	
				RIO GRANDE DO NORTE	6.921.602	1.265.256		RIO GRANDE DO NORTE	22.020.000	4.072.290	
				PARAIBA . . . . .	4.051.143	737.946		PARAIBA . . . . .	5.656.340	1.216.176	
				PERNAMBUCO . . . . .	30.778.435	5.564.464		PERNAMBUCO . . . . .	3.700.000	687.159	
				GUANABARA . . . . .	29.375.640	5.333.124		GUANABARA . . . . .	29.375.640	5.333.124	
				SAO PAULO . . . . .	3.337.400	637.778		SAO PAULO . . . . .	3.337.400	637.778	
				SANTA CATARINA . . . . .	12.498.820	2.256.992		SANTA CATARINA . . . . .	13.685.690	2.475.218	
				RIO GRANDE DO SUL	39.410.120	7.495.040		RIO GRANDE DO SUL	39.410.120	7.495.040	
				TOTAL	174.030.013	32.859.394		TOTAL	174.030.013	32.859.394	

40000 49999 GENEROS ALIMENTICIOS E BEBIDAS				ESTADOS EXPORTADORES				ESTADOS IMPORTADORES			
	PESO KG.	VALOR	NCR.		PESO KG.	VALOR	NCR.		PESO KG.	VALOR	NCR.
EXPORTACO DE RONDONIA . . . . .				ACRE . . . . .	5.605	11.501		AMAZONAS . . . . .	393.372	281.264	
PARA . . . . .				AMAZONAS . . . . .	3.120.668	631.688		RORAIMA . . . . .	111.890	19.175	
ACRE . . . . .				RODONNIA . . . . .	861.562	255.637		PARA . . . . .	263.315	73.998	
AMAZONAS . . . . .				PARA . . . . .	1.000	1.000		SAC PAULO . . . . .	1.000	1.000	
TOTAL	174.030.013	32.859.394		AMAPA . . . . .	479.946	175.074		AMAZONAS . . . . .	382.991	94.495	
				MARANHO . . . . .	918	322		PARA . . . . .	3.120.668	631.688	
				CEARA . . . . .	22.545.331	4.172.680		RODONNIA . . . . .	861.562	255.637	
				RIO GRANDE DO NORTE	6.921.602	1.265.256		ACRE . . . . .	2.030.572	546.207	
				PARAIBA . . . . .	4.051.143	737.946		RORAIMA . . . . .	846.380	546.207	
				PERNAMBUCO . . . . .	30.778.435	5.564.464		PARA . . . . .	866.038	823.218	
				GUANABARA . . . . .	3.337.400	637.778		CEARA . . . . .	108.950	149.800	
				SAO PAULO . . . . .	18.574.964	3.417.674		PERNAMBUCO . . . . .	116.707	15.564	
				SANTA CATARINA . . . . .	15.652.315	2.835.491		BAHIA . . . . .	51.000	83.250	
				RIO GRANDE DO SUL	53.753.119	10.163.906		RIO DE JANEIRO . . . . .	150	450	
				TOTAL	174.030.013	32.859.394		GUANABARA . . . . .	5.627	82.00	
								SAC PAULO . . . . .	115.028	165.465	
								PARANA . . . . .	4.800	13.500	
								RIO GRANDE DO SUL	780	2.391	
								RODONNIA . . . . .	1.212.435	712.167	
								ACRE . . . . .	3.491.435	2.351.277	
								AMAZONAS . . . . .	7.376.159	3.896.470	
								RORAIMA . . . . .	214.200	237.430	
								AMAPA . . . . .	5.816.550	4.153.360	
								MARANHO . . . . .	317.297	149.323	
								PIAUI . . . . .	545.331	149.532	
								CEARA . . . . .	11.443.561	2.354.290	
								RIO GRANDE DO NORTE	282.000	81.965	
								PERNAMBUCO . . . . .	1.300.000	252.366	
								GUANABARA . . . . .	209.460	96.764	
								SAC PAULO . . . . .	378.580	213.538	
								RIO GRANDE DO SUL	918	234	
								GOLIAS . . . . .	2.280	2.341	

## COMERCIO DE CABOTAGEM

IV - INTERCAMBIO POR PRODUTOS MERCADORIAS, SEGUNDO AS PROCEDENCIAS E DESTINOS - 1967

AMAPA . . . . .	PARA	PARA . . . . .	252.721	181.005			
		PARANHMO . . . . .	600	3.420			
		GUANABARA . . . . .	1.004	4.384			
PARANHMO . . . . .	PARA	ACRE . . . . .	24.910	12.165			
		AMAZONAS . . . . .	96.458	49.726			
		PARA . . . . .	2.639.563	1.270.038			
		APAPA . . . . .	107.610	50.000			
		CEARA . . . . .	2.193.070	705.164			
		GUANABARA . . . . .	688.844	436.943			
PIAUI . . . . .	PARA	PARANHMO . . . . .	108	174			
CEARA . . . . .	PARA	RONDONIA . . . . .	300	1.620			
		ACRE . . . . .	3.700	3.700			
		AMAZONAS . . . . .	430.760	399.538			
		PARA . . . . .	3.502.002	1.324.992			
		AMARA . . . . .	20.390	18.131			
		RIC DE JANEIRO . . . . .	44.496	87.440			
		SAO PAULO . . . . .	1.210.000	975.260			
RIO GRANDE DO NORTE	PARA	AMAZONAS . . . . .	500.848	187.240			
		PARA . . . . .	4.759.900	1.573.974			
		PARANHMO . . . . .	594.000	212.500			
		PERNAMBUCO . . . . .	159.290	67.375			
RARAIBA . . . . .	PARA	ACRE . . . . .	107.640	39.100			
		AMAZONAS . . . . .	810.250	245.994			
		PARA . . . . .	2.589.340	909.080			
		APAPA . . . . .	281.000	69.940			
		PARANHMO . . . . .	2.516.840	831.811			
		RIO GRANDE DO NORTE	11.960	3.700			
PERNAMBUCO . . . . .	PARA	AMAZONAS . . . . .	14.898.199	5.190.026			
		PARA . . . . .	38.026.574	13.606.630			
		PARANHMO . . . . .	9.522.000	3.451.110			
		CEARA . . . . .	10.466.730	3.006.307			
		PARAIBA . . . . .	27.575	10.213			
		ALAGOSAS . . . . .	10.080	1.546			
		SERGIPE . . . . .	222.805	172.130			
		PARANA . . . . .	2.112.000	2.112.800			
ALAGOAS . . . . .	PARA	AMAZONAS . . . . .	3.438.000	1.138.697			
		PARA . . . . .	7.920.000	2.473.464			
		PARANHMO . . . . .	5.438.000	1.586.615			
		CEARA . . . . .	24.141.000	6.793.555			
		PARA . . . . .	176.704	94.480			
BAHIA . . . . .	PARA	AMAZONAS . . . . .	2.100.000	203.000			
ESPIRITO SANTO . . . . .	PARA	PARA . . . . .	2.100.000	203.000			
		PARANHMO . . . . .	1.500.000	145.000			
		CEARA . . . . .	1.800.000	165.000			
		PARAIBA . . . . .	1.800.000	165.000			
RIO DE JANEIRO . . . . .	PARA	AMAZONAS . . . . .	750.000	25.500			
		PARA . . . . .	4.750.000	423.000			
		PARANHMO . . . . .	1.200.000	40.000			
		CEARA . . . . .	2.675.000	190.000			
GUANABARA . . . . .	PARA	RIO GRANDE DO NORTE	3.629	8.242			
		ACRE . . . . .	3.256	3.260			
		AMAZONAS . . . . .	6.139.054	5.524.722			
		RCRAIMA . . . . .	27.864	32.355			
		PARA . . . . .	7.417.881	3.236.443			
		AMARA . . . . .	1.374.154	1.022.026			
		PARANHMO . . . . .	1.976.711	1.881.414			
		CEARA . . . . .	7.500.728	4.039.589			
		RIO GRANDE DO NORTE	2.652.200	429.539			
		PARAIBA . . . . .	500.000	14.200			
		PERNAMBUCO . . . . .	3.857.600	448.648			
		ALAGOSAS . . . . .	2.699.975	70.981			
		SERGIPE . . . . .	2.190.000	59.332			
SAO PAULO . . . . .	PARA	BAHIA . . . . .	3.300.000	261.560			
		ACRE . . . . .	18.821	29.645			
		AMAZONAS . . . . .	6.934.225	8.662.842			
		RORAIMA . . . . .	87.655	70.577			
		PARA . . . . .	5.072.183	2.139.903			
		AMAPA . . . . .	112.009	182.126			
		PARANHMO . . . . .	1.240.600	656.093			
		CEARA . . . . .	395.000	135.262			
		RIO GRANDE DO NORTE	236.776	74.159			
		PARAIBA . . . . .	825.600	119.342			
		PERNAMBUCO . . . . .	3.884.430	872.206			
		PARANA . . . . .	12.400.000	3.002.040			
		SANTA CATARINA . . . . .	11.050.000	2.675.205			
PARANA . . . . .	PARA	RIO GRANDE DO SUL	7.250.000	1.755.225			
		AMAZONAS . . . . .	1.750.020	58.334			
		PARA . . . . .	5.454.980	184.414			
		PARANHMO . . . . .	4.500.000	150.000			
		CEARA . . . . .	14.389.800	788.061			
		RIO GRANDE DO NORTE	3.574.980	103.580			
		PARAIBA . . . . .	9.074.880	381.808			
		PERNAMBUCO . . . . .	24.259.880	703.953			
		ALAGOSAS . . . . .	3.024.900	05.705			
		BAHIA . . . . .	25.354.060	718.647			
		GUANABARA . . . . .	12.673.440	229.136			
SANTA CATARINA . . . . .	PARA	CEARA . . . . .	6.097	3.069			
		RIO GRANDE DO NORTE	52.469	21.860			
		PARAIBA . . . . .	319.375	123.384			
		PERNAMBUCO . . . . .	382.905	134.600			
		RIC DE JANEIRO . . . . .	8.950.780	1.507.313			
		GUANABARA . . . . .	15.908.867	2.756.717			
RIO GRANDE DO SUL . . . . .	PARA	ACRE . . . . .	3.574	4.939			
		AMAZONAS . . . . .	3.166.478	1.085.089			
		RORAIMA . . . . .	7.964	12.902			
		PARA . . . . .	1.972.695	1.022.545			
		AMAPA . . . . .	51.645	26.529			
		PARANHMO . . . . .	47.991	23.183			
		CEARA . . . . .	428.728	230.621			
		RIO GRANDE DO NORTE	4.511.699	2.620.790			
		PARAIBA . . . . .	1.475.368	857.925			
		PERNAMBUCO . . . . .	22.838.163	14.813.075			
		ALAGOSAS . . . . .	752.280	396.915			
		SERGIPE . . . . .	245	32			
		BAHIA . . . . .	8.564.490	4.065.388			
		ESPIRITO SANTO . . . . .	1.814.876	866.105			
		RIO DE JANEIRO . . . . .	955.448	442.783			
		GUANABARA . . . . .	60.474.249	27.523.671			
		SAO PAULO . . . . .	7.781.640	2.620.261			
		PARANA . . . . .	6.712.500	1.914.045			
		SANTA CATARINA . . . . .	5.600.000	1.595.440			
ESTADOS EXPORTADORES	PESO KG.	VALOR	MCR.	ESTADOS IMPORTADORES	PESO KG.	VALOR	MCR.
RONDONIA . . . . .	700.182	386.938		RONDONIA . . . . .	2.074.300	969.644	
ACRE . . . . .	3.503.659	726.163		ACRE . . . . .	5.685.813	3.684.863	
AMAZONAS . . . . .	5.007.594	3.450.038		AMAZONAS . . . . .	49.167.014	27.023.137	
PARA . . . . .	32.590.181	14.922.083		RORAIMA . . . . .	1.295.952		
APAPA . . . . .	254.322	188.809		AMAPA . . . . .	90.888.364	30.225.452	
PARANHMO . . . . .	5.751.255	2.524.036		AMAPA . . . . .	7.763.438	5.622.112	



# COMÉRCIO DE CABOTAGEM

IV — INTERCAMBIO POR PRINCIPAIS MERCADORIAS, SEGUNDO AS PROCEDENCIAS E DESTINOS — 1967

PIAUI . . . . .	108	174	MARANHO . . . . .	28.254.233	9.131.953
CEARA . . . . .	5.212.448	2.770.761	PIAUI . . . . .	545.331	149.532
RIO GRANDE DO NORTE . . . . .	6.024.038	2.641.089	CEARA . . . . .	5.520.174	16.568.718
PARAIBA . . . . .	6.317.110	2.120.225	RIO GRANDE DO NORTE . . . . .	11.443.313	3.343.903
PERNAMBUCO . . . . .	75.286.813	27.604.762	PARAIBA . . . . .	4.022.758	1.551.872
ALAGOAS . . . . .	40.937.000	11.592.531	PERNAMBUCO . . . . .	6.768.595	17.605.787
BAHIA . . . . .	175.704	94.480	ALAGAS . . . . .	6.487.235	555.147
ESPIRITO SANTO . . . . .	9.300.000	881.000	SEGOIPE . . . . .	2.135.245	30.454
RIO DE JANEIRO . . . . .	9.378.629	686.742	BAHIA . . . . .	7.493.155	5.300.975
GUANABARA . . . . .	39.635.549	17.107.229	ESPIRITO SANTO . . . . .	1.814.876	866.105
SÃO PAULO . . . . .	45.467.579	20.362.625	RIO DE JANEIRO . . . . .	6.950.874	1.997.906
PARANÁ . . . . .	104.057.800	3.322.638	PERNAMBUCO . . . . .	9.401.468	31.055.975
SANTA CATARINA . . . . .	25.620.493	4.566.951	SAC PAULO . . . . .	9.491.268	3.595.524
RIO GRANDE DO SUL . . . . .	127.300.053	59.750.533	PARANÁ . . . . .	21.230.100	7.042.385
TOTAL	546.608.717	175.499.807	SANTA CATARINA . . . . .	16.650.000	4.270.645
			RIO GRANDE DO SUL . . . . .	7.250.870	1.757.850
			GOIAS . . . . .	2.280	2.341
			TOTAL	516.608.717	175.499.807

40000 40999 BEBIDAS

EXPORTAÇÃO DE		RCNOONIA . . . . .	PARA	ACRE . . . . .	2.000	1.608
				AMAZONAS . . . . .	11.776	5.290
				RORAIMA . . . . .	74.790	14.385
				ROCHONIA . . . . .	7.580	1.508
				ACRE . . . . .	82.980	28.088
				RORAIMA . . . . .	93.235	50.534
				PARA . . . . .	2.000	420
				PERNAMBUCO . . . . .	127	28
				GUANABARA . . . . .	315	47
				SAC PAULO . . . . .	59	7
				ROCHONIA . . . . .	100.620	49.073
				ACRE . . . . .	745.501	290.759
				AMAZONAS . . . . .	451.192	137.093
				RORAIMA . . . . .	84.480	43.856
				APAPA . . . . .	974.053	410.770
				MARANHO . . . . .	238.118	86.521
				PIAUI . . . . .	436.771	136.685
				CEARA . . . . .	2.130.050	687.804
				GOIAS . . . . .	780	166
				MARANHO . . . . .	600	340
				GUANABARA . . . . .	650	3180
				AMAZONAS . . . . .	347.369	258.498
				PARA . . . . .	20.500	20.450
				PERNAMBUCO . . . . .	27.575	10.213
				ALAGAS . . . . .	10.080	1.546
				BAHIA . . . . .	213.280	157.694
				AMAZONAS . . . . .	2.806.431	2.393.362
				RORAIMA . . . . .	15.805	10.115
				PARA . . . . .	1.621.677	1.611.565
				AMAPA . . . . .	348.167	277.911
				MARANHO . . . . .	1.935.777	1.868.667
				CEARA . . . . .	3.434.985	3.200.146
				RIO GRANDE DO NORTE . . . . .	2.600	1.144
				ACRE . . . . .	3.804	4.575
				AMAZONAS . . . . .	644.637	344.078
				RORAIMA . . . . .	72.138	43.863
				PARA . . . . .	1.891.988	1.036.113
				APAPA . . . . .	7.315	4.747
				MARANHO . . . . .	1.240.680	657.093
				RIO GRANDE DO NORTE . . . . .	800	701
				ACRE . . . . .	3.000	2.587
				AMAZONAS . . . . .	46.727	27.172
				RORAIMA . . . . .	2.260	1.310
				PARA . . . . .	234.740	75.912
				MARANHO . . . . .	9.750	2.829
				CEARA . . . . .	10.560	3.641
				RIO GRANDE DO NORTE . . . . .	4.000	5.332
				PARAIBA . . . . .	1.740	780
				PERNAMBUCO . . . . .	189.887	72.171
				ALAGAS . . . . .	1.000	1.680
				BAHIA . . . . .	79.000	20.437
				GUANABARA . . . . .	62	74

ESTADOS EXPORTADORES		PESO KG.	VALOR	NCR.	ESTADOS IMPORTADORES		PESO KG.	VALOR	NCR.
ROCHONIA . . . . .	88.568	21.283	108.200	50.171					
AMAZONAS . . . . .	166.296	80.822	ACRE . . . . .	837.291	328.217				
PARA . . . . .	5.191.571	1.844.727	AMAZONAS . . . . .	4.308.134	3.165.493				
AMAPA . . . . .	1.250	6.600	RORAIMA . . . . .	341.988	164.133				
PERNAMBUCO . . . . .	618.604	448.439	PARA . . . . .	3.370.905	2.744.668				
GUANABARA . . . . .	10.164.122	9.362.910	APAPA . . . . .	1.329.535	693.286				
SÃO PAULO . . . . .	3.861.362	2.091.270	MARANHO . . . . .	3.454.925	2.620.530				
RIO GRANDE DO SUL . . . . .	583.366	219.975	PIAUI . . . . .	436.771	136.485				
TOTAL	20.695.359	14.075.996	CEARA . . . . .	5.575.595	3.691.591				
			RIO GRANDE DO NORTE . . . . .	6.850	7.177				
			PARAIBA . . . . .	29.315	10.993				
			PERNAMBUCO . . . . .	190.014	78.199				
			ALAGAS . . . . .	1.680	3.226				
			BAHIA . . . . .	292.280	178.101				
			GUANABARA . . . . .	1.027	3.301				
			SAC PAULO . . . . .	59	7				
			SAC PAULO . . . . .	780	166				
			GOIAS . . . . .	20.695.359	14.075.996				
			TOTAL						

40000 40999 AGULAS MINERAIS, NATURAIS OU ARTIFICIAIS

EXPORTAÇÃO DE		AMAZONAS . . . . .	PARA	ACRE . . . . .	4.650	956
				ROCHONIA . . . . . <td>180 <td>120</td> </td>	180 <td>120</td>	120
				ROCHONIA . . . . . <td>11.850 <td>4.605</td> </td>	11.850 <td>4.605</td>	4.605
				ACRE . . . . . <td>5.230 <td>1.196</td> </td>	5.230 <td>1.196</td>	1.196
				AMAZONAS . . . . . <td>200 <td>68</td> </td>	200 <td>68</td>	68
				AMAZONAS . . . . . <td>21.018 <td>5.897</td> </td>	21.018 <td>5.897</td>	5.897
				AMAZONAS . . . . . <td>2.880 <td>1.260</td> </td>	2.880 <td>1.260</td>	1.260
				MARANHO . . . . . <td>8.395 <td>1.441</td> </td>	8.395 <td>1.441</td>	1.441
				CEARA . . . . . <td>22.038 <td>5.975</td> </td>	22.038 <td>5.975</td>	5.975

ESTADOS EXPORTADORES		PESO KG.	VALOR	NCR.	ESTADOS IMPORTADORES		PESO KG.	VALOR	NCR.
AMAZONAS . . . . .	4.870	1.119	ROCHONIA . . . . .	11.850	4.605				
PARA . . . . .	38.298	11.765	ACRE . . . . .	9.830	2.199				
GUANABARA . . . . .	33.313	84.076	AMAZONAS . . . . .	3.080	1.328				
TOTAL	76.441	21.561	RORAIMA . . . . .	180	120				
			MARANHO . . . . .	21.018	5.897				
			APAPA . . . . .	8.395	1.441				
			MARANHO . . . . .	22.038	5.975				
			CEARA . . . . .	22.038	5.975				
			TOTAL	76.441	21.561				

## COMERCIO DE CABOTAGEM

IV — INTERCAMBIO POR PRINCIPAIS MERCADORIAS, SEGUNDO AS PROCEDENCIAS E DESTINOS — 1967

4C100	4C199 REFRIGERANTES				PESO KG.	VALOR	NCR.
	EXPORTACAO OE	RONCONIA . . . . .	PARA	APAZCNAS . . . . .	52		50
		APAZONAS . . . . .	PARA	RONCONIA . . . . .	7.580		1.098
				ACRE . . . . .	50.790		7.990
				RORAIMA . . . . .	33.010		5.397
				PARA . . . . .	2.000		420
				PERNAMBUCO . . . . .	127		28
				GUANABARA . . . . .	315		47
				SAC PAULO . . . . .	59		7
		PARA . . . . .	PARA	RONCONIA . . . . .	17.560		14.366
				ACRE . . . . .	108.945		46.984
				AMAZONAS . . . . .	800		204
				AMAPA . . . . .	408.811		186.715
				MARANHAO . . . . .	112		46
				PIAUI . . . . .	10.771		4.331
				CEARA . . . . .	31.400		10.680
				GOIAS . . . . .	750		154
		PERNAMBUCO . . . . .	PARA	PAPAIBA . . . . .	20.835		6.106
				XLAGCAS . . . . .	10.080		1.546
		GUANABARA . . . . .	PARA	AMAZONAS . . . . .	9.651		8.518
				PARA . . . . .	2.574		2.448
				AMAPA . . . . .	3.465		618
				AMAZONAS . . . . .	4.800		1.741
		SAC PAULO . . . . .	PARA	PARA . . . . .	25.980		10.180

ESTADOS EXPORTADORES	PESO KG.	VALOR	NCR.	ESTADOS IMPORTADORES	PESO KG.	VALOR	NCR.
RONCONIA . . . . .	52		50	RONCONIA . . . . .	25.140		15.464
APAZONAS . . . . .	93.681	14.987		AMAZONAS . . . . .	159.735		54.974
PARA . . . . .	575.149	263.480		APAZONAS . . . . .	15.303		10.513
PERNAMBUCO . . . . .	30.915	7.652		RORAIMA . . . . .	33.010		5.397
GUANABARA . . . . .	15.690	11.584		PARA . . . . .	30.554		13.048
SAC PAULO . . . . .	30.780	11.921		AMAPA . . . . .	412.276		187.339
TOTAL	750.467	309.674		MARANHAO . . . . .	112		46
				PIXUI . . . . .	10.771		4.331
				CEARA . . . . .	31.400		10.680
				PARAIBA . . . . .	20.835		6.106
				PERNAMBUCO . . . . .	127		28
				ALAGOAS . . . . .	10.080		1.546
				GUANABARA . . . . .	315		47
				SAC PAULO . . . . .	59		7
				GOIAS . . . . .	750		154
				TOTAL	750.467		309.674

40300	40399 BEBIDAS FERMENTADAS, EXCL. VINHOS				PESO KG.	VALOR	NCR.
	EXPORTACAO OE	RONCONIA . . . . .	PARA	RORAIMA . . . . .	74.070		13.985
		APAZONAS . . . . .	PARA	ACRE . . . . .	22.750		15.802
				RORAIMA . . . . .	52.300		36.808
		PARA . . . . .	PARA	RONCONIA . . . . .	64.350		22.762
				ACRE . . . . .	619.386		230.612
				AMAZONAS . . . . .	409.020		126.954
				RORAIMA . . . . .	84.480		43.856
				AMAPA . . . . .	523.200		192.961
				MARANHAO . . . . .	267.570		88.099
				PIAUI . . . . .	426.000		132.354
				CEARA . . . . .	2.098.650		677.124
				GOIAS . . . . .	30		12
		PERNAMBUCO . . . . .	PARA	PARAIBA . . . . .	6.740		4.107
		GUANABARA . . . . .	PARA	AMAZONAS . . . . .	2.729.182		2.335.753
				PARA . . . . .	1.563.826		1.570.644
				AMAPA . . . . .	282.966		208.950
				MARANHAO . . . . .	1.927.382		1.867.226
				CEARA . . . . .	3.412.947		3.194.171
				AMAZONAS . . . . .	543.488		256.619
		SAC PAULO . . . . .	PARA	RORAIMA . . . . .	56.000		29.470
				PARA . . . . .	1.818.884		983.928
				MARANHAO . . . . .	1.240.680		657.093

ESTADOS EXPORTADORES	PESO KG.	VALOR	NCR.	ESTADOS IMPORTADORES	PESO KG.	VALOR	NCR.
RONCONIA . . . . .	74.070		13.985	RONCONIA . . . . .	64.350		22.762
AMAZONAS . . . . .	75.050		52.610	ACRE . . . . .	642.136		246.414
PARA . . . . .	4.492.686	1.514.734		AMAZONAS . . . . .	3.683.690		2.719.326
PERNAMBUCO . . . . .	6.740		4.107	RORAIMA . . . . .	266.890		124.119
GUANABARA . . . . .	9.916.303	9.176.744		PARA . . . . .	3.382.710		2.454.972
SAC PAULO . . . . .	3.661.052	1.927.110		AMAPA . . . . .	806.166		401.911
TOTAL	18.225.901	12.689.290		MARANHAO . . . . .	3.435.632		2.612.418
				PIAUI . . . . .	426.000		132.354
				CEARA . . . . .	5.511.597		3.871.295
				PARAIBA . . . . .	6.740		4.107
				GOIAS . . . . .	30		12
				TOTAL	18.225.901		12.689.290

40300	CERVEJA				PESO KG.	VALOR	NCR.
	EXPORTACAO OE	RONCONIA . . . . .	PARA	RORAIMA . . . . .	74.070		13.985
		APAZONAS . . . . .	PARA	ACRE . . . . .	22.650		15.625
				RORAIMA . . . . .	52.300		36.808
		PARA . . . . .	PARA	RONCONIA . . . . .	64.350		22.762
				ACRE . . . . .	619.386		230.612
				AMAZONAS . . . . .	409.020		126.954
				RORAIMA . . . . .	84.480		43.856
				AMAPA . . . . .	523.200		192.961
				MARANHAO . . . . .	267.570		88.099
				PIAUI . . . . .	426.000		132.354
				CEARA . . . . .	2.098.650		677.124
				GOIAS . . . . .	30		12
		PERNAMBUCO . . . . .	PARA	PARAIBA . . . . .	6.740		4.107
		GUANABARA . . . . .	PARA	AMAZONAS . . . . .	2.729.182		2.335.753
				PARA . . . . .	1.563.826		1.570.644
				AMAPA . . . . .	282.966		208.950
				MARANHAO . . . . .	1.927.382		1.867.226
				CEARA . . . . .	3.412.947		3.194.171
				AMAZONAS . . . . .	543.488		256.619
		SAC PAULO . . . . .	PARA	RORAIMA . . . . .	56.000		29.470
				PARA . . . . .	1.818.884		983.928
				MARANHAO . . . . .	1.240.680		657.093

# COMÉRCIO DE CABDTAGEM

IV — INTERCAMBIO POR PRINCIPAIS MERCADORIAS, SEGUNDO AS PROCEDENCIAS E DESTINDS — 1967

ESTADOS EXPORTADORES				ESTADOS IMPORTADORES				
	PESO KG.	VALOR	NCR.		PESO KG.	VALOR	NCR.	
RONDONIA . . . . .	74.070		13.985	RONDONIA . . . . .	64.350		22.762	
AMAZONAS . . . . .	74.550		52.433	ACRE . . . . .	642.036		246.237	
PARA . . . . .	4.492.686	1.514.734	4.107	AMAZONAS . . . . .	3.683.696		2.719.326	
PERNAMBUCO . . . . .	6.740			RORAIMA . . . . .	264.950		124.119	
GUANABARA . . . . .	9.916.303	9.176.744		PARA . . . . .	3.382.710		2.554.572	
SÃO PAULO . . . . .	3.661.652	1.927.110		APAPA . . . . .	806.166		401.911	
SÃO PAULO . . . . .				MARANHAO . . . . .	3.435.632		2.612.418	
TOTAL	18.225.801	12.689.113		PIAUI . . . . .	628.000		112.354	
				CEARA . . . . .	5.511.597		3.871.295	
				PARAIBA . . . . .	6.740		4.107	
				GOIAS . . . . .	30		12	
				TOTAL	18.225.801		12.689.113	
40400	40499 VINHOS, EXCL.MEDICINAIS				PESO KG.	VALOR	NCR.	
	EXPORTACAO DE			ACRE . . . . .	2.000		1.608	
	RONDONIA . . . . . PARA			AMAZONAS . . . . .	10.420		3.766	
	AMAZONAS . . . . . PARA			ACRE . . . . .	3.320		2.389	
	PARA . . . . . PARA			RORAIMA . . . . .	755		903	
				RONDONIA . . . . .	2.410		2.275	
				ACRE . . . . .	6.193		8.489	
				AMAZONAS . . . . .	6.680		6.680	
	GUANABARA . . . . . PARA			APAPA . . . . .	7.918		6.549	
				PARANHAO . . . . .	100		74	
				AMAZONAS . . . . .	12.122		7.918	
				RORAIMA . . . . .	980		529	
				PARA . . . . .	3.124		2.124	
				AMAPA . . . . .	28.385		24.573	
				ACRE . . . . .	2.264		2.418	
	SÃO PAULO . . . . . PARA			AMAZONAS . . . . .	54.593		33.458	
				RORAIMA . . . . .	13.212		10.431	
				PARA . . . . .	32.591		21.236	
				AMAPA . . . . .	7.125		4.457	
				RIC GRANDE DO NORTE	800		701	
				ACRE . . . . .	3.000		2.587	
	RIO GRANDE DO SUL . . . . . PARA			AMAZONAS . . . . .	43.865		24.821	
				RORAIMA . . . . .	1.740		1.400	
				PARA . . . . .	233.519		74.707	
				MARANHAO . . . . .	9.650		2.795	
				CEARA . . . . .	10.290		3.103	
				RIC GRANDE DO NORTE	1.600		1.480	
				PARAIBA . . . . .	1.740		780	
				PERNAMBUCO . . . . .	173.417		46.051	
				ALAGOAS . . . . .	1.600		1.680	
				BAHIA . . . . .	77.000		19.893	
				GUANABARA . . . . .	62		74	
				TOTAL				
	ESTADOS EXPORTADORES	PESO KG.	VALOR	NCR.	ESTADOS IMPORTADORES	PESO KG.	VALOR	NCR.
RONDONIA . . . . .	12.420		5.388		RONDONIA . . . . .	2.410		2.275
AMAZONAS . . . . .	4.075		3.292		ACRE . . . . .	19.131		17.491
PARA . . . . .	19.301	18.067			AMAZONAS . . . . .	121.680		70.537
GUANABARA . . . . .	44.019	35.024			RORAIMA . . . . .	16.487		12.073
SÃO PAULO . . . . .	111.121	72.731			PARA . . . . .	269.242		98.067
SÃO PAULO . . . . .	557.483	179.141			AMAPA . . . . .	43.428		35.609
RIO GRANDE DO SUL . . . . .	749.019	313.643			MARANHAO . . . . .	9.750		2.869
TOTAL					CEARA . . . . .	10.290		3.103
					RIC GRANDE DO NORTE	2.400		2.341
					PARAIBA . . . . .	1.740		780
					PERNAMBUCO . . . . .	173.417		46.051
					ALAGOAS . . . . .	1.600		1.680
					BAHIA . . . . .	77.000		19.893
					GUANABARA . . . . .	62		74
					TOTAL	749.019		313.643
40410	VINHOS . . . . .				PESO KG.	VALOR	NCR.	
	EXPORTACAO DE			ACRE . . . . .	1.280		678	
	AMAZONAS . . . . . PARA			RONDONIA . . . . .	160		250	
	PARA . . . . . PARA			ACRE . . . . .	3.786		3.849	
				AMAZONAS . . . . .	230		200	
				AMAPA . . . . .	6.263		4.902	
	GUANABARA . . . . . PARA			MARANHAO . . . . .	100		74	
				AMAZONAS . . . . .	9.077		5.103	
				RORAIMA . . . . .	980		529	
				PARA . . . . .	700		260	
				AMAPA . . . . .	10.602		10.395	
	SÃO PAULO . . . . . PARA			AMAZONAS . . . . .	13.018		6.068	
				PARA . . . . .	4.873		3.677	
				RIC GRANDE DO NORTE	700		601	
				AMAZONAS . . . . .	31.539		12.824	
	RIO GRANDE DO SUL . . . . . PARA			RORAIMA . . . . .	1.060		591	
				PARA . . . . .	222.837		64.938	
				MARANHAO . . . . .	9.400		2.611	
				CEARA . . . . .	9.200		2.651	
				RIC GRANDE DO NORTE	14.530		1.530	
				PERNAMBUCO . . . . .	168.601		41.647	
				ALAGOAS . . . . .	800		720	
				BAHIA . . . . .	14.000		3.068	
				TOTAL				
	ESTADOS EXPORTADORES	PESO KG.	VALOR	NCR.	ESTADOS IMPORTADORES	PESO KG.	VALOR	NCR.
AMAZONAS . . . . .	1.280		678		RONDONIA . . . . .	160		250
PARA . . . . .	10.539	8.697			ACRE . . . . .	5.064		3.849
GUANABARA . . . . .	21.359	16.207			AMAZONAS . . . . .	54.664		24.195
SÃO PAULO . . . . .	19.391	10.346			RORAIMA . . . . .	2.040		1.120
SÃO PAULO . . . . .	458.867	130.480			PARA . . . . .	228.410		69.975
RIO GRANDE DO SUL . . . . .	511.436	166.488			AMAPA . . . . .	16.865		15.597
TOTAL					PARANHAO . . . . .	9.500		2.685
					CEARA . . . . .	9.200		2.651
					RIO GRANDE DO NORTE	2.130		2.031
					PERNAMBUCO . . . . .	168.601		41.647
					ALAGOAS . . . . .	800		720
					BAHIA . . . . .	14.000		3.068
					TOTAL	511.436		166.488

## COMÉRCIO DE CABOTAGEM

IV — INTERCAMBIO POR PRINCIPAIS MERCADORIAS, SEGUNDO AS PROCEDENCIAS E DESTINOS — 1967

40500 40599 BEBIDAS ALCOOLICAS, NAC FERMENTADAS							
		PESO KG.	VALOR	NCR.			
EXPORTACAO DE	RONDONIA . . . . .	PARA	APAZCNAS . . . . .	1.306	1.460		
			RORAIMA . . . . .	72C	740		
	AMAZONAS . . . . .	PARA	ACRE . . . . .	1.470	1.508		
			RORAIMA . . . . .	6.990	7.306		
	PARA . . . . .	PARA	RCNOCNIA . . . . .	4.450	5.065		
			ACRE . . . . .	3.753	3.478		
			APAZCNAS . . . . .	40.492	9.187		
			AMAPA . . . . .	13.106	18.648		
			MARANHAO . . . . .	336	302		
	AMAPA . . . . .	PARA	MARANHAO . . . . .	600	3.420		
			GUANABARA . . . . .	650	3.180		
	PERNAMBUCO . . . . .	PARA	APAZCNAS . . . . .	347.369	258.498		
			PARA . . . . .	20.500	20.458		
			BAHIA . . . . .	213.280	157.694		
			APAZCNAS . . . . .	52.596	40.033		
	GUANABARA . . . . .	PARA	RORAIMA . . . . .	14.105	9.586		
			PARA . . . . .	52.145	36.349		
			AMAPA . . . . .	33.351	43.770		
			RIC GRANDE CC NORTE	2.000	1.144		
			ACRE . . . . .	1.004	2.157		
	SAO PAULO . . . . .	PARA	AMAZONAS . . . . .	39.756	52.260		
			RORAIMA . . . . .	2.926	4.062		
			PARA . . . . .	14.533	20.769		
			AMAPA . . . . .	190	1.240		
			APAZCNAS . . . . .	2.062	2.351		
	RIO GRANDE DO SUL .	PARA	RORAIMA . . . . .	520	300		
			PARA . . . . .	1.221	1.205		
			MARANHAO . . . . .	100	34		
			CEARA . . . . .	270	538		
			RIC GRANDE CC NORTE	2.460	3.692		
			PERNAMBUCO . . . . .	16.470	32.120		
			BAHIA . . . . .	2.000	594		
ESTADOS EXPORTADORES	PESO KG.	VALOR	NCR.	ESTADOS IMPORTADORES	MESO KG.	VALOR	NCR.
RONDONIA . . . . .	2.026	1.860		RCNOCNIA . . . . .	4.450	5.065	
AMAZONAS . . . . .	6.460	8.814		ACRE . . . . .	6.227	7.143	
PARA . . . . .	62.137	36.680		AMAZONAS . . . . .	464.381	363.789	
AMAPA . . . . .	1.250	6.600		RORAIMA . . . . .	25.261	21.654	
PERNAMBUCO . . . . .	581.149	436.650		PARA . . . . .	88.399	78.781	
GUANABARA . . . . .	134.197	130.882		AMAPA . . . . .	46.647	62.678	
SAO PAULO . . . . .	58.409	79.508		MARANHAO . . . . .	1.036	3.756	
RIO GRANDE DO SUL .	25.903	40.834		CEARA . . . . .	270	538	
TOTAL	893.531	741.028		RIC GRANDE CC NORTE	4.460	4.836	
				PERNAMBUCO . . . . .	16.470	32.120	
				BAHIA . . . . .	219.280	158.288	
				GUANABARA . . . . .	650	3.180	
				TOTAL	893.531	741.028	
40500 BEBIDAS AMARGAS, APERITIVAS E QUINADAS, AMER-PICON, BITTER							
GUBONET, FERNET, BISLERI E OUTRAS . . . . .							
EXPORTACAO DE	AMAZONAS . . . . .	PARA	ACRE . . . . .	1.120	1.028		
			RORAIMA . . . . .	600	602		
	PARA . . . . .	PARA	RCNOCNIA . . . . .	100	60		
			ACRE . . . . .	895	892		
			AMAZONAS . . . . .	100	130		
			AMAPA . . . . .	726	376		
	GUANABARA . . . . .	PARA	PARA . . . . .	35	36		
			AMAPA . . . . .	627	1.238		
			ACRE . . . . .	504	665		
	SAG PAULO . . . . .	PARA	AMAZONAS . . . . .	4.696	4.319		
			RORAIMA . . . . .	810	1.016		
			PARA . . . . .	831	740		
ESTADOS EXPORTADORES	PESO KG.	VALOR	NCR.	ESTADOS IMPORTADORES	PESO KG.	VALOR	NCR.
AMAZONAS . . . . .	1.720	1.630		RCNOCNIA . . . . .	100	60	
PARA . . . . .	1.821	1.458		ACRE . . . . .	2.319	2.585	
GUANABARA . . . . .	662	1.274		AMAZONAS . . . . .	4.796	4.449	
SAO PAULO . . . . .	6.841	6.740		RORAIMA . . . . .	1.410	1.618	
TOTAL	11.044	11.102		PARA . . . . .	866	776	
				AMAPA . . . . .	1.353	1.614	
				TOTAL	11.044	11.102	
40511 AGUARCENTE DE CANA . . . . .							
EXPORTACAO DE	AMAZONAS . . . . .	PARA	RORAIMA . . . . .	3.250	2.154		
			ACRE . . . . .	1.000	289		
	PARA . . . . .	PARA	APAZCNAS . . . . .	39.712	7.806		
			AMAPA . . . . .	2.254	1.346		
			MARANHAO . . . . .	126	56		
	PERNAMBUCO . . . . .	PARA	AMAZONAS . . . . .	3.200	1.351		
			PARA . . . . .	6.210	3.202		
			AMAZONAS . . . . .	25.770	14.997		
	GUANABARA . . . . .	PARA	RORAIMA . . . . .	8.605	5.617		
			PARA . . . . .	9.700	3.034		
			AMAPA . . . . .	4.549	2.965		
	SAO PAULO . . . . .	PARA	AMAZONAS . . . . .	4.710	1.500		
			MARANHAO . . . . .	128	56		
ESTADOS EXPORTADORES	PESO KG.	VALOR	NCR.	ESTADOS IMPORTADORES	MESO KG.	VALOR	NCR.
AMAZONAS . . . . .	3.250	2.154		ACRE . . . . .	1.000	289	
PARA . . . . .	43.094	9.497		AMAZONAS . . . . .	73.392	25.654	
PERNAMBUCO . . . . .	9.110	4.553		RORAIMA . . . . .	11.855	7.771	
GUANABARA . . . . .	44.624	26.813		PARA . . . . .	11.810	6.236	
SAO PAULO . . . . .	4.710	1.500		AMAPA . . . . .	6.803	4.311	
TOTAL	105.088	44.517		MARANHAO . . . . .	128	56	
				TOTAL	105.088	44.517	
40530 CONHAQUES . . . . .							
EXPORTACAO DE	AMAZONAS . . . . .	PARA	RORAIMA . . . . .	400	590		
			RCNOCNIA . . . . .	100	85		
	PARA . . . . .	PARA	ACRE . . . . .	598	338		
			AMAPA . . . . .	1.960	2.007		
			MARANHAO . . . . .	140	141		
	PERNAMBUCO . . . . .	PARA	AMAZONAS . . . . .	12.000	5.799		
			PARA . . . . .	1.000	590		
			AMAZONAS . . . . .	20.894	14.232		
	GUANABARA . . . . .	PARA	RORAIMA . . . . .	5.500	3.969		
			PARA . . . . .	45.450	32.070		

COMÉRCIO DE CABOTAGEM

IV — INTERCAMBIO POR PRINCIPAIS MERCADORIAS, SEGUNDO AS PROCEDENCIAS E DESTINOS — 1967

ESTADOS EXPORTADORES				ESTADOS IMPORTADORES			
	PESO KG.	VALOR	NCR.		PESO KG.	VALOR	NCR.
AMAZONAS . . . . .	400	590		APAPA . . . . .	100	85	8.722
PARA . . . . .	2.798	2.661		RIC GRANDE DO NORTE . . . . .	2.000	1.144	1.144
PERNAMBUCO . . . . .	13.000	6.389		AMAZONAS . . . . .	183	136	
GUANABARA . . . . .	82.316	66.107		PARA . . . . .	980	1.001	
SÃO PAULO . . . . .	1.103	1.137		AMAZONAS . . . . .	2.470	2.061	
RIO GRANDE DO SUL . . . . .	23.211	39.816		RODRILVA . . . . .	48.451	34.766	
TOTAL	122.888	116.700		PARA . . . . .	1.021	1.105	
				CEARA . . . . .	270	538	
				RIO GRANDE DO NORTE . . . . .	2.460	3.692	
				PERNAMBUCO . . . . .	16.470	32.120	
				TOTAL	122.888	116.700	

41000 41999 PRODUTOS DE MATAOUBRO E CAGA							
EXPORTAÇÃO DE							
	PESO KG.	VALOR	NCR.		PESO KG.	VALOR	NCR.
RONDONIA . . . . .	40.342	83.254		AMAZONAS . . . . .	40.342	83.254	
AMAZONAS . . . . .	20.493	40.169		ACRE . . . . .	20.493	40.169	
PARA . . . . .	8.271	22.462		RODRILVA . . . . .	8.271	22.462	
PARA . . . . .	1.000	88		PARA . . . . .	1.000	88	
PARA . . . . .	200	55		RONDONIA . . . . .	200	55	
ACRE . . . . .	73.468	165.219		ACRE . . . . .	73.468	165.219	
AMAZONAS . . . . .	94.585	214.253		AMAZONAS . . . . .	94.585	214.253	
RODRILVA . . . . .	765	1.840		RODRILVA . . . . .	765	1.840	
AMAPA . . . . .	126.421	312.085		AMAPA . . . . .	126.421	312.085	
ARANHAO . . . . .	1.470	4.116		ARANHAO . . . . .	1.470	4.116	
ACRE . . . . .	24	67		ACRE . . . . .	24	67	
AMAZONAS . . . . .	14.820	41.230		AMAZONAS . . . . .	14.820	41.230	
PARA . . . . .	11.820	45.916		PARA . . . . .	11.820	45.916	
AMAPA . . . . .	17.637	50.291		AMAPA . . . . .	17.637	50.291	
ACRE . . . . .	4.316	9.335		ACRE . . . . .	4.316	9.335	
AMAZONAS . . . . .	408.209	876.984		AMAZONAS . . . . .	408.209	876.984	
RODRILVA . . . . .	4.399	10.096		RODRILVA . . . . .	4.399	10.096	
PARA . . . . .	49.851	102.735		PARA . . . . .	49.851	102.735	
AMAPA . . . . .	76.970	128.680		AMAPA . . . . .	76.970	128.680	
RIO GRANDE DO NORTE . . . . .	2.320	6.307		RIO GRANDE DO NORTE . . . . .	2.320	6.307	
AMAZONAS . . . . .	71.787	125.232		AMAZONAS . . . . .	71.787	125.232	
RODRILVA . . . . .	3.478	7.279		RODRILVA . . . . .	3.478	7.279	
RIO GRANDE DO NORTE . . . . .	855	2.739		RIO GRANDE DO NORTE . . . . .	855	2.739	
PERNAMBUCO . . . . .	1.600.144	3.701.535		PERNAMBUCO . . . . .	1.600.144	3.701.535	
ALAGOAS . . . . .	18.386	35.475		ALAGOAS . . . . .	18.386	35.475	
BAMIA . . . . .	116.400	316.580		BAMIA . . . . .	116.400	316.580	
GUANABARA . . . . .	243.807	268.417		GUANABARA . . . . .	243.807	268.417	
TOTAL	3.006.240	6.582.770		TOTAL	3.006.240	6.582.770	

41000 41099 CARNES FRESCAS, FRIGORIFICADAS OU CONGELADAS							
EXPORTAÇÃO DE RIO GRANDE DO SUL							
	PESO KG.	VALOR	NCR.		PESO KG.	VALOR	NCR.
PERNAMBUCO . . . . .	3.899	8.578		PERNAMBUCO . . . . .	3.899	8.578	
GUANABARA . . . . .	243.807	268.417		GUANABARA . . . . .	243.807	268.417	
TOTAL	247.706	276.995		TOTAL	247.706	276.995	

ESTADOS EXPORTADORES				ESTADOS IMPORTADORES			
	PESO KG.	VALOR	NCR.		PESO KG.	VALOR	NCR.
RIO GRANDE DO SUL . . . . .	247.706	276.995		PERNAMBUCO . . . . .	3.899	8.578	
TOTAL	247.706	276.995		GUANABARA . . . . .	243.807	268.417	
				TOTAL	247.706	276.995	

41001 DE BOI, CONGELADA							
EXPORTAÇÃO DE RIO GRANDE DO SUL							
	PESO KG.	VALOR	NCR.		PESO KG.	VALOR	NCR.
PERNAMBUCO . . . . .	3.899	8.578		PERNAMBUCO . . . . .	3.899	8.578	
GUANABARA . . . . .	243.807	268.417		GUANABARA . . . . .	243.807	268.417	
TOTAL	247.706	276.995		TOTAL	247.706	276.995	

41100 41199 CARNES SECAS, SALGADAS E DEFUMADAS							
EXPORTAÇÃO DE							
	PESO KG.	VALOR	NCR.		PESO KG.	VALOR	NCR.
RONDONIA . . . . .	40.342	83.254		AMAZONAS . . . . .	40.342	83.254	
AMAZONAS . . . . .	15	45		ACRE . . . . .	15	45	
PARA . . . . .	5.146	15.028		RODRILVA . . . . .	5.146	15.028	
PARA . . . . .	7.945	21.184		ACRE . . . . .	7.945	21.184	
PARA . . . . .	93.732	212.155		AMAZONAS . . . . .	93.732	212.155	
ACRE . . . . .	620	1.320		RODRILVA . . . . .	620	1.320	
AMAPA . . . . .	107.352	265.803		AMAPA . . . . .	107.352	265.803	
ARANHAO . . . . .	1.470	4.116		ARANHAO . . . . .	1.470	4.116	
AMAZONAS . . . . .	8.750	19.080		AMAZONAS . . . . .	8.750	19.080	
AMAPA . . . . .	8.279	19.616		AMAPA . . . . .	8.279	19.616	
SÃO PAULO . . . . .	161.236	326.137		RODRILVA . . . . .	161.236	326.137	
RIO GRANDE DO NORTE . . . . .	420	262		PERNAMBUCO . . . . .	420	262	
PERNAMBUCO . . . . .	1.500	3.750		RIO GRANDE DO NORTE . . . . .	1.500	3.750	
BAMIA . . . . .	1.596.245	7.092.957		PERNAMBUCO . . . . .	1.596.245	7.092.957	
GUANABARA . . . . .	116.400	316.580		BAMIA . . . . .	116.400	316.580	
TOTAL	3.006.240	6.582.770		TOTAL	3.006.240	6.582.770	

## COMERCIO DE CABOTAGEM

IV — INTERCAMBIO POR PRINCIPAIS MERCADORIAS, SEGUNDO AS PROCEDENCIAS E DESTINOS — 1967

ESTADOS EXPORTADORES				ESTADOS IMPORTADORES			
	PESO KG.	VALOR	NCR.		PESO KG.	VALOR	NCR.
RONONCIA . . . . .	40.342		83.254	ACRE . . . . .	7.861		21.229
AMAZONAS . . . . .	5.162		15.073	AMAZONAS . . . . .	304.062		640.686
PAPA . . . . .	210.999		504.578	RORAIMA . . . . .	5.794		16.610
GUANABARA . . . . .	17.029		38.696	PARA . . . . .	1.420		1.831
SÃO PAULO . . . . .	163.206		332.040	AMAPA . . . . .	115.631		285.419
RIO GRANDE DO SUL . . . . .	1.712.645		4.009.537	MARANHÃO . . . . .	1.476		4.116
TOTAL	2.149.383		4.983.178	PIC GRANDE DO NORTE . . . . .	1.500		3.750
				PERNAMBUCO . . . . .	1.596.245		3.652.957
				BAHIA . . . . .	116.400		316.580
				TOTAL	2.149.383		4.983.178
41121 DE BOI OU VITELA, SECA OU CHARQUE . . . . .							
EXPORTAÇÃO DE				ESTADOS IMPORTADORES			
	PESO KG.	VALOR	NCR.		PESO KG.	VALOR	NCR.
RONONCIA . . . . .	40.342		83.254	AMAZONAS . . . . .	46.342		83.254
AMAZONAS . . . . .	5.146		15.028	RORAIMA . . . . .	5.146		15.028
PAPA . . . . .	210.862		504.164	ACRE . . . . .	7.820		21.122
GUANABARA . . . . .	15.799		35.643	AMAZONAS . . . . .	93.732		212.155
SÃO PAULO . . . . .	160.622		322.945	RORAIMA . . . . .	600		1.320
RIO GRANDE DO SUL . . . . .	1.637.703		3.874.548	AMAPA . . . . .	107.240		265.451
TOTAL	2.070.474		4.835.582	MARANHÃO . . . . .	1.470		4.116
				AMAZONAS . . . . .	7.800		17.160
				AMAPA . . . . .	7.999		18.483
				AMAZONAS . . . . .	159.122		319.195
				RIC GRANDE DO NORTE . . . . .	1.500		3.750
				PERNAMBUCO . . . . .	1.521.303		3.557.968
				BAHIA . . . . .	116.400		316.580
				TOTAL	2.070.474		4.835.582
41200 41299 CONSERVAS E PREPARAÇÕES DE CARNE							
EXPORTAÇÃO DE				ESTADOS IMPORTADORES			
	PESO KG.	VALOR	NCR.		PESO KG.	VALOR	NCR.
AMAZONAS . . . . .	24.602		56.438	ACRE . . . . .	7.820		21.122
PARA . . . . .	85.910		193.485	AMAZONAS . . . . .	300.996		631.764
GUANABARA . . . . .	27.272		98.802	RORAIMA . . . . .	5.746		16.348
SÃO PAULO . . . . .	378.855		803.058	AMAPA . . . . .	115.239		283.934
RIO GRANDE DO SUL . . . . .	94.508		170.725	MARANHÃO . . . . .	1.470		4.116
TOTAL	609.147		1.322.548	RIC GRANDE DO NORTE . . . . .	1.500		3.750
				PERNAMBUCO . . . . .	1.521.303		3.557.968
				BAHIA . . . . .	116.400		316.580
				TOTAL	2.070.474		4.835.582
41219 SALSICARIA, N.E. . . . .							
EXPORTAÇÃO DE				ESTADOS IMPORTADORES			
	PESO KG.	VALOR	NCR.		PESO KG.	VALOR	NCR.
AMAZONAS . . . . .	24.602		56.438	RONONCIA . . . . .	200		550
PARA . . . . .	85.910		193.485	ACRE . . . . .	90.440		201.621
GUANABARA . . . . .	27.272		98.802	AMAZONAS . . . . .	325.677		700.198
SÃO PAULO . . . . .	378.855		803.058	RORAIMA . . . . .	11.110		25.067
RIO GRANDE DO SUL . . . . .	94.508		170.725	PARA . . . . .	62.254		147.654
TOTAL	609.147		1.322.548	AMAPA . . . . .	56.397		206.647
				RIC GRANDE DO NORTE . . . . .	1.675		5.296
				ALAGOAS . . . . .	18.388		35.475
				TOTAL	609.147		1.322.548
41219 SALSICARIA, N.E. . . . .							
EXPORTAÇÃO DE				ESTADOS IMPORTADORES			
	PESO KG.	VALOR	NCR.		PESO KG.	VALOR	NCR.
AMAZONAS . . . . .	360		922	ACRE . . . . .	200		490
PARA . . . . .	4.590		8.131	RORAIMA . . . . .	160		432
GUANABARA . . . . .	17.226		61.936	ACRE . . . . .	3.301		5.135
SÃO PAULO . . . . .	26.488		54.121	AMAZONAS . . . . .	1.175		4.668
RIO GRANDE DO SUL . . . . .	30.253		45.023	AMAPA . . . . .	1.114		2.528
TOTAL	78.917		170.133	AMAZONAS . . . . .	4.042		14.712
				PARA . . . . .	10.200		38.760
				AMAPA . . . . .	2.984		8.464
				AMAZONAS . . . . .	15.290		32.825
				RORAIMA . . . . .	203		472
				PARA . . . . .	1.813		4.765
				AMAPA . . . . .	6.972		15.885
				RIC GRANDE DO NORTE . . . . .	314		774
				AMAZONAS . . . . .	26.323		39.083
				RORAIMA . . . . .	180		355
				ALAGOAS . . . . .	3.750		5.585
				TOTAL	78.917		170.133
41219 SALSICARIA, N.E. . . . .							
ESTADOS EXPORTADORES				ESTADOS IMPORTADORES			
	PESO KG.	VALOR	NCR.		PESO KG.	VALOR	NCR.
AMAZONAS . . . . .	360		922	ACRE . . . . .	3.501		5.625
PARA . . . . .	4.590		8.131	AMAZONAS . . . . .	45.830		87.088
GUANABARA . . . . .	17.226		61.936	RORAIMA . . . . .	543		1.259
SÃO PAULO . . . . .	26.488		54.121	PARA . . . . .	12.013		43.525
RIO GRANDE DO SUL . . . . .	30.253		45.023	AMAPA . . . . .	12.070		26.677
TOTAL	78.917		170.133	RIC GRANDE DO NORTE . . . . .	210		374
				ALAGOAS . . . . .	3.750		5.585
				TOTAL	78.917		170.133

COMÉRCIO DE CABOTAGEM

IV — INTERCÂMBIO POR PRINCIPAIS MERCADORIAS, SEGUNDO AS PROCEDÊNCIAS E DESTINOS — 1967

41224 DE 801. . . . .				PESO KG. VALOR NCR.			
EXPORTAÇÃO DE	AMAZONAS. . . . .	PARA	ACRE. . . . .	15.705	45.934		
			RORAIMA . . . . .	2.710	6.385		
			PARA. . . . .	1.000	880		
			ROCIANA. . . . .	200	550		
	PARA. . . . .	PARA	ACRE. . . . .	61.175	130.021		
			AMAZONAS. . . . .	625	1.418		
			RORAIMA . . . . .	165	520		
			APAPA . . . . .	17.381	41.285		
	GUANABARA . . . . .	PARA	AMAZONAS. . . . .	54	196		
			APAPA . . . . .	480	2.812		
	SAO PAULO . . . . .	PARA	ACRE. . . . .	1.635	2.343		
			AMAZONAS. . . . .	200.995	450.495		
			RORAIMA . . . . .	3.176	7.140		
			PARA. . . . .	42.993	85.457		
			APAPA . . . . .	49.782	89.293		
			AMAZONAS. . . . .	529	1.148		
	RIO GRANDE DO SUL . . . . .	PARA					
ESTADOS EXPORTADORES	PESO KG.	VALOR	NCR.	ESTADOS IMPORTADORES	PESO KG.	VALOR	NCR.
AMAZONAS. . . . .	23.415	53.199		ROCIANA. . . . .	200	550	
PARA. . . . .	79.560	179.794		ACRE. . . . .	82.515	184.298	
GUANABARA . . . . .	534	3.008		AMAZONAS. . . . .	210.203	453.257	
SAO PAULO . . . . .	306.581	634.728		RORAIMA . . . . .	6.051	14.045	
RIO GRANDE DO SUL . . . . .	529	1.148		PARA. . . . .	43.993	86.337	
TOTAL	410.605	871.877		APAPA . . . . .	67.643	133.390	
				TOTAL	410.605	871.877	
41226 PRESUNTOS . . . . .							
EXPORTAÇÃO DE	AMAZONAS. . . . .	PARA	ACRE. . . . .	40	130		
	GUANABARA . . . . .	PARA	AMAZONAS. . . . .	204	1.087		
	RIO GRANDE DO SUL . . . . .	PARA	AMAZONAS. . . . .	420	1.083		
			ALAGOAS . . . . .	1.110	2.798		
ESTADOS EXPORTADORES	PESO KG.	VALOR	NCR.	ESTADOS IMPORTADORES	PESO KG.	VALOR	NCR.
AMAZONAS. . . . .	40	130		ACRE. . . . .	40	130	
GUANABARA . . . . .	204	1.087		AMAZONAS. . . . .	624	2.170	
RIO GRANDE DO SUL . . . . .	1.530	3.881		ALAGOAS . . . . .	1.110	2.798	
TOTAL	1.774	5.098		TOTAL	1.774	5.098	
41300 41399 EXTRATOS E SUCOS DE CARNE							
EXPORTAÇÃO DE	SAO PAULO . . . . .	PARA	AMAZONAS. . . . .	4	49		
ESTADOS EXPORTADORES	PESC KG.	VALOR	NCR.	ESTADOS IMPORTADORES	PESO KG.	VALOR	NCR.
SAO PAULO . . . . .	4	49		AMAZONAS. . . . .	4	49	
TOTAL	4	49		TOTAL	4	49	
42000 42999 PRODUTOS DE PESCA							
EXPORTAÇÃO DE	AMAZONAS. . . . .	PARA	ROCIANA. . . . .	3.930	3.130		
			ACRE. . . . .	7.766	14.473		
			RORAIMA . . . . .	1.935	5.335		
			PARA. . . . .	549.953	755.779		
			CEARA . . . . .	102.000	143.000		
			BÁHIA . . . . .	51.000	83.250		
	PARA. . . . .	PARA	ROCIANA. . . . .	295	590		
			ACRE. . . . .	29.204	52.900		
			AMAZONAS. . . . .	36.823	113.823		
			APAPA . . . . .	21.526	43.047		
			MARANHÃO. . . . .	75	116		
			CEARA . . . . .	31.590	40.245		
	APAPA . . . . .	PARA	PARÁ. . . . .	1.760	755		
	GUANABARA . . . . .	PARA	AMAZONAS. . . . .	104.693	155.034		
			RORAIMA . . . . .	1.805	3.174		
			PARÁ. . . . .	15.983	33.441		
			APAPA . . . . .	27.069	52.325		
			CEARA . . . . .	121.000	150.250		
	SAO PAULO . . . . .	PARA	AMAZONAS. . . . .	22.210	53.156		
			RIO GRANDE DO NORTE	300	600		
			AMAZONAS. . . . .	304	1.992		
			AMAZONAS. . . . .	2.755	24.412		
			RORAIMA . . . . .	150	1.296		
			PARÁ. . . . .	35.666	21.396		
			CEARA . . . . .	1.424	11.392		
			PARÁIBA . . . . .	25.525	24.475		
			PERNAMBUCO. . . . .	875.740	656.396		
			ALAGOAS . . . . .	113.353	87.080		
ESTADOS EXPORTADORES	PESC KG.	VALOR	NCR.	ESTADOS IMPORTADORES	PESO KG.	VALOR	NCR.
AMAZONAS. . . . .	716.604	1.005.567		ROCIANA. . . . .	4.225	3.720	
PARA. . . . .	121.513	250.501		ACRE. . . . .	37.314	89.445	
APAPA . . . . .	1.760	755		AMAZONAS. . . . .	170.525	346.125	
GUANABARA . . . . .	272.550	394.224		RORAIMA . . . . .	7.890	9.805	
SAO PAULO . . . . .	22.590	53.776		APAPA . . . . .	46.368	811.371	
RIO GRANDE DO SUL . . . . .	1.058.581	2.080.443		AMAPA . . . . .	46.955	95.372	
TOTAL	2.154.004	2.513.266		MARANHÃO. . . . .	75	116	
				CEARA . . . . .	256.014	345.487	
				RIO GRANDE DO NORTE	300	600	
				PARÁIBA . . . . .	26.525	24.475	
				PERNAMBUCO. . . . .	875.740	656.396	
				ALAGOAS . . . . .	113.353	87.080	
				AMAPA . . . . .	51.000	83.250	
				BÁHIA . . . . .	51.000	83.250	
				TOTAL	2.154.004	2.513.266	
42000 42099 PEIXES FRESCOS, FRIGORIFICADOS OU CONGELADOS, INCL. VIVOS E C.S. LEVEMENTE SALGADOS							
EXPORTAÇÃO DE	AMAZONAS. . . . .	PARA	ROCIANA. . . . .	1.200	140		
			PARÁ. . . . .	1.000	100		
			PERNAMBUCO. . . . .	245.562	141.200		
			ALAGOAS . . . . .	102.140	49.680		
ESTADOS EXPORTADORES	PESO KG.	VALOR	NCR.	ESTADOS IMPORTADORES	PESO KG.	VALOR	NCR.
AMAZONAS. . . . .	1.200	140		ROCIANA. . . . .	1.200	140	
PARÁ. . . . .	1.000	100		PARÁ. . . . .	1.000	100	
PERNAMBUCO. . . . .	245.562	141.200		PERNAMBUCO. . . . .	245.562	141.200	
ALAGOAS . . . . .	102.140	49.680		ALAGOAS . . . . .	102.140	49.680	

## COMÉRCIO DE CABOTAGEM

IV — INTERCAMBIO POR PRINCIPAIS MERCADORIAS, SEGUNDO AS PROCEDÊNCIAS E DESTINOS — 1967

ESTADOS EXPORTADORES	PESO KG.	VALOR	NCR.	ESTADOS IMPORTADORES	PESO KG.	VALOR	NCR.
AMAZONAS . . . . .	2.200	260		RONDÔNIA . . . . .	1.200	160	
RIO GRANDE DO SUL . . . . .	347.722	190.860		PARÁ . . . . .	1.000	100	
TOTAL	349.922	191.120		PERNAMBUCO . . . . .	245.582	141.200	
				ALAGAS . . . . .	102.140	49.660	
				TOTAL	349.922	191.120	
42000 PEIXES FRESCOS, FRIGORIFICADOS OU CONGELADOS, INCL. VIVOS E LEVENENTE SALGADOS. . . . .							
EXPORTAÇÃO DE							
AMAZONAS . . . . .				RONDÔNIA . . . . .	1.200	160	
RIO GRANDE DO SUL . . . . .				PARÁ . . . . .	1.000	100	
				PERNAMBUCO . . . . .	245.582	141.200	
				ALAGAS . . . . .	102.140	49.660	
ESTADOS EXPORTADORES	PESO KG.	VALOR	NCR.	ESTADOS IMPORTADORES	PESO KG.	VALOR	NCR.
AMAZONAS . . . . .	2.200	260		RONDÔNIA . . . . .	1.200	160	
RIO GRANDE DO SUL . . . . .	347.722	190.860		PARÁ . . . . .	1.000	100	
TOTAL	349.922	191.120		PERNAMBUCO . . . . .	245.582	141.200	
				ALAGAS . . . . .	102.140	49.660	
				TOTAL	349.922	191.120	
42100 42199 PEIXES SECOS, SALGADOS E DEFUMADOS							
EXPORTAÇÃO DE							
AMAZONAS . . . . .				RONDÔNIA . . . . .	2.730	2.970	
				PARÁ . . . . .	548.953	755.679	
				CEARA . . . . .	102.000	143.600	
				BAHIA . . . . .	51.000	83.250	
				ACRE . . . . .	503	1.972	
				AMAZONAS . . . . .	4.725	16.322	
				AMAPA . . . . .	2.708	10.666	
				CEARA . . . . .	51.590	40.245	
				PARÁ . . . . .	1.765	755	
				AMAZONAS . . . . .	146	362	
				AMAPA . . . . .	1.513	6.479	
				AMAZONAS . . . . .	2.510	8.825	
				PARÁ . . . . .	33.000	14.148	
				PARAIBA . . . . .	28.600	23.711	
				PERNAMBUCO . . . . .	618.858	500.823	
				ALAGAS . . . . .	7.800	7.145	
ESTADOS EXPORTADORES	PESO KG.	VALOR	NCR.	ESTADOS IMPORTADORES	PESO KG.	VALOR	NCR.
AMAZONAS . . . . .	704.683	985.499		RONDÔNIA . . . . .	2.730	2.970	
PARÁ . . . . .	39.526	69.205		ACRE . . . . .	503	1.972	
AMAPA . . . . .	1.766	755		AMAZONAS . . . . .	7.381	25.505	
GUANABARA . . . . .	1.659	6.841		PARÁ . . . . .	583.719	770.582	
SÃO PAULO . . . . .	2.510	8.825		AMAPA . . . . .	4.221	17.145	
RIO GRANDE DO SUL . . . . .	688.258	545.827		CEARA . . . . .	133.590	183.845	
TOTAL	1.438.402	1.616.952		PARAIBA . . . . .	28.600	23.711	
				PERNAMBUCO . . . . .	618.858	500.823	
				ALAGAS . . . . .	7.800	7.145	
				BAHIA . . . . .	51.000	83.250	
				TOTAL	1.438.402	1.616.952	
42111 PIRARUCU SALGADO-SECO . . . . .							
EXPORTAÇÃO DE							
AMAZONAS . . . . .				RONDÔNIA . . . . .	2.730	2.970	
				PARÁ . . . . .	548.953	755.679	
				CEARA . . . . .	102.000	143.600	
				BAHIA . . . . .	51.000	83.250	
				AMAZONAS . . . . .	100	100	
				AMAPA . . . . .	120	180	
				CEARA . . . . .	30.590	39.945	
ESTADOS EXPORTADORES	PESO KG.	VALOR	NCR.	ESTADOS IMPORTADORES	PESO KG.	VALOR	NCR.
AMAZONAS . . . . .	704.683	985.499		RONDÔNIA . . . . .	2.730	2.970	
PARÁ . . . . .	30.510	40.225		AMAZONAS . . . . .	100	100	
TOTAL	735.493	1.025.724		PARÁ . . . . .	548.953	755.679	
				AMAPA . . . . .	120	180	
				CEARA . . . . .	132.590	183.545	
				BAHIA . . . . .	51.000	83.250	
				TOTAL	735.493	1.025.724	
42200 42299 CRUSTACEOS E MOLUSCOS, FRESCOS, SECOS, SALGADOS E DEFUMADOS							
EXPORTAÇÃO DE							
AMAZONAS . . . . .				RORAIMA . . . . .	150	1.058	
PARÁ . . . . .				RONDÔNIA . . . . .	95	190	
				AMAZONAS . . . . .	31.679	93.567	
				AMAPA . . . . .	1.875	4.727	
				AMAZONAS . . . . .	100	220	
				PERNAMBUCO . . . . .	500	2.750	
				ALAGAS . . . . .	2.045	8.598	
ESTADOS EXPORTADORES	PESO KG.	VALOR	NCR.	ESTADOS IMPORTADORES	PESO KG.	VALOR	NCR.
AMAZONAS . . . . .	150	1.058		RONDÔNIA . . . . .	95	190	
PARÁ . . . . .	33.049	98.264		AMAZONAS . . . . .	31.779	93.567	
SÃO PAULO . . . . .	100	220		RORAIMA . . . . .	150	1.058	
RIO GRANDE DO SUL . . . . .	2.545	11.348		AMAPA . . . . .	1.875	4.727	
TOTAL	36.444	110.890		PERNAMBUCO . . . . .	500	2.750	
				ALAGAS . . . . .	2.045	8.598	
				TOTAL	36.444	110.890	
42400 42499 CONSERVIS E PREPARAÇÕES DE PEIXES							
EXPORTAÇÃO DE							
AMAZONAS . . . . .				ACRE . . . . .	7.666	13.923	
PARÁ . . . . .				RORAIMA . . . . .	1.735	3.840	
				RONDÔNIA . . . . .	200	400	
				ACRE . . . . .	28.581	50.528	
				AMAZONAS . . . . .	2.419	3.054	
				AMAPA . . . . .	10.943	27.654	
				PERNAMBUCO . . . . .	75	116	
				AMAZONAS . . . . .	106.547	154.672	
				RORAIMA . . . . .	805	3.174	
				PARÁ . . . . .	15.983	33.441	
ESTADOS EXPORTADORES	PESO KG.	VALOR	NCR.	ESTADOS IMPORTADORES	PESO KG.	VALOR	NCR.
AMAZONAS . . . . .				ACRE . . . . .	7.666	13.923	
PARÁ . . . . .				RORAIMA . . . . .	1.735	3.840	
SÃO PAULO . . . . .				RONDÔNIA . . . . .	200	400	
RIO GRANDE DO SUL . . . . .				ACRE . . . . .	28.581	50.528	
TOTAL				AMAZONAS . . . . .	2.419	3.054	
				AMAPA . . . . .	10.943	27.654	
				PERNAMBUCO . . . . .	75	116	
				AMAZONAS . . . . .	106.547	154.672	
				RORAIMA . . . . .	805	3.174	
				PARÁ . . . . .	15.983	33.441	



COMÉRCIO DE CABOTAGEM

55

IV — INTERCAMBIO POR PRINCIPAIS MERCADORIAS, SEGUNDO AS PROCEDENCIAS E DESTINOS — 1967

ESTADOS EXPORTADORES				ESTADOS IMPORTADORES			
PESO KG.	VALOR	NCR.	PESO KG.	VALOR	NCR.		
SÃO PAULO . . . . .	PARA	APAPA . . . . .	25.141	43.013			
RIO GRANDE DO SUL . . . . .	PARA	CEARA . . . . .	121.000	150.250			
		AMAZONAS . . . . .	16.600	23.711			
		RIC GRANDE DO NORTE . . . . .	300	620			
		ACRE . . . . .	167	264			
		AMAZONAS . . . . .	173	485			
		PARA . . . . .	2.106	2.064			
		PARAIBA . . . . .	925	768			
		PERNAMBUCO . . . . .	10.800	11.623			
		ALAGOAS . . . . .	1.368	1.677			
		TOTAL					
		AMAZONAS . . . . .	200	400			
		CEARA . . . . .	34.414	64.715			
		AMAZONAS . . . . .	125.739	182.722			
		RORAIMA . . . . .	3.540	7.014			
		PARA . . . . .	18.089	35.505			
		AMAPA . . . . .	42.004	70.557			
		MARANHO . . . . .	75	116			
		CEARA . . . . .	121.000	150.250			
		RIC GRANDE DO NORTE . . . . .	380	620			
		PARAIBA . . . . .	925	768			
		PERNAMBUCO . . . . .	10.800	11.623			
		ALAGOAS . . . . .	1.368	1.677			
		TOTAL	360.614	526.077			
ESTADOS EXPORTADORES	PESO KG.	VALOR	NCR.	ESTADOS IMPORTADORES	PESO KG.	VALOR	NCR.
AMAZONAS . . . . .	9.401	17.763		RORAIMA . . . . .	200	400	
PARA . . . . .	48.210	82.552		ACRE . . . . .	7.666	13.923	
GUANABARA . . . . .	270.476	384.550		RORAIMA . . . . .	1.735	3.840	
SÃO PAULO . . . . .	16.980	24.331		RORAIMA . . . . .	200	400	
RIO GRANDE DO SUL . . . . .	15.539	16.081		ACRE . . . . .	28.161	50.011	
TOTAL	360.614	526.077		AMAZONAS . . . . .	2.419	3.854	
				AMAPA . . . . .	16.658	27.132	
				MARANHO . . . . .	75	116	
				AMAZONAS . . . . .	106.442	154.265	
				RORAIMA . . . . .	1.805	3.174	
				PARA . . . . .	15.983	33.441	
				AMAPA . . . . .	25.141	43.013	
				CEARA . . . . .	121.000	150.250	
				AMAZONAS . . . . .	16.600	23.711	
				RIC GRANDE DO NORTE . . . . .	380	620	
				TOTAL	344.265	507.799	
ESTADOS EXPORTADORES	PESO KG.	VALOR	NCR.	ESTADOS IMPORTADORES	PESO KG.	VALOR	NCR.
AMAZONAS . . . . .	9.401	17.763		RORAIMA . . . . .	200	400	
PARA . . . . .	47.513	81.562		ACRE . . . . .	35.827	63.933	
GUANABARA . . . . .	270.371	384.140		AMAZONAS . . . . .	125.461	181.830	
SÃO PAULO . . . . .	16.980	24.331		RORAIMA . . . . .	3.540	7.014	
TOTAL	344.265	507.759		PARA . . . . .	15.983	33.441	
				AMAPA . . . . .	41.799	70.195	
				MARANHO . . . . .	75	116	
				CEARA . . . . .	121.000	150.250	
				RIC GRANDE DO NORTE . . . . .	380	620	
				TOTAL	344.265	507.799	
ESTADOS EXPORTADORES	PESO KG.	VALOR	NCR.	ESTADOS IMPORTADORES	PESO KG.	VALOR	NCR.
AMAZONAS . . . . .	170	987		ACRE . . . . .	120	590	
PARA . . . . .	120	480		RORAIMA . . . . .	50	437	
GUANABARA . . . . .	415	2.833		ACRE . . . . .	120	480	
SÃO PAULO . . . . .	3.000	20.400		AMAPA . . . . .	415	2.833	
RIO GRANDE DO SUL . . . . .	4.917	43.527		AMAZONAS . . . . .	3.000	20.400	
TOTAL	8.622	68.227		ACRE . . . . .	157	1.729	
				AMAZONAS . . . . .	2.624	23.927	
				RORAIMA . . . . .	150	1.296	
				PARA . . . . .	560	5.184	
				CEARA . . . . .	1.424	11.392	
				TOTAL	6.822	68.227	
ESTADOS EXPORTADORES	PESO KG.	VALOR	NCR.	ESTADOS IMPORTADORES	PESO KG.	VALOR	NCR.
AMAZONAS . . . . .	743	1.680		ACRE . . . . .	397	2.758	
PARA . . . . .	50.585	139.054		AMAZONAS . . . . .	56.226	44.327	
GUANABARA . . . . .	228.146	678.532		RORAIMA . . . . .	200	1.733	
SÃO PAULO . . . . .	59.924	182.025		PARA . . . . .	560	5.184	
RIO GRANDE DO SUL . . . . .	11.700	19.379		AMAPA . . . . .	415	2.833	
TOTAL	22	65		SÃO PAULO . . . . .	22	65	
				RORAIMA . . . . .	698	2.414	
				ACRE . . . . .	101.230	301.502	
				AMAZONAS . . . . .	84.876	191.337	
				RORAIMA . . . . .	19.319	75.438	
				AMAPA . . . . .	280.788	953.118	
				MARANHO . . . . .	4.603	5.268	
				CEARA . . . . .	6.432	15.917	
				PARA . . . . .	325	205	
				GUANABARA . . . . .	336	1.173	
				PARA . . . . .	1.640	2.284	
				RIC GRANDE DO NORTE . . . . .	3.629	6.242	
				ACRE . . . . .	600	2.113	
				AMAZONAS . . . . .	529.284	1.852.078	
				RORAIMA . . . . .	102	426	
				AMAPA . . . . .	11.477	35.130	
				AMAZONAS . . . . .	60.052	190.081	
				RORAIMA . . . . .	1.212.642	4.449.860	
				RORAIMA . . . . .	482	1.934	
				PARA . . . . .	42.655	72.522	
				AMAPA . . . . .	599	1.454	
				RIC GRANDE DO NORTE . . . . .	1.130	3.060	
				PARA . . . . .	26.499	35.537	
				RIC GRANDE DO NORTE . . . . .	15.493	25.616	
				TOTAL			

## COMÉRCIO DE CABOTAGEM

IV — INTERCÂMBIO PDR PRINCIPAIS MERCADORIAS, SEGUNDO AS PROCEDÊNCIAS E DESTINOS — 1967

ESTADOS EXPORTADORES	PESO KG.	VALOR	NCR.	ESTADOS IMPORTADORES	PESO KG.	VALOR	NCR.
RONDONIA . . . . .	743	1.660		ROCCNIA . . . . .	51.683	141.470	
AMAZONAS . . . . .	350.777	1.039.055		ACRE . . . . .	329.976	982.147	
PARA . . . . .	498.144	1.544.496		AMAZONAS . . . . .	2.227.545	6.535.435	
APAPA . . . . .	661	1.378		RORAIMA . . . . .	76.827	259.823	
PERNAMBUCO . . . . .	1.640	2.284		PARA . . . . .	80.306	165.065	
RIO DE JANEIRO . . . . .	3.629	6.242		APAPA . . . . .	341.637	1.145.453	
GUANABARA . . . . .	1.001.715	2.121.636		PARANHÓ . . . . .	4.603	5.268	
SÃO PAULO . . . . .	1.257.318	4.526.830		CEARA . . . . .	6.432	15.917	
RIO GRANDE DO SUL . . . . .	35.992	61.155		RIC GRANDE DO NORTE	20.252	36.920	
TOTAL	3.150.619	9.288.736		GUANABARA . . . . .	336	1.173	
				SÃO PAULO . . . . .	22	65	
				TOTAL	3.150.619	9.288.736	
43000 43099 TOUCINHO, INCL. COZIDA DE AVE, NAO ORRETIÇO							
EXPORTAÇÃO DE PARA . . . . . PARA				ACRE . . . . .	65	175	
SÃO PAULO . . . . . PARA				APAPA . . . . .	210	656	
				AMAZONAS . . . . .	510	1.216	
ESTADOS EXPORTADORES	PESO KG.	VALOR	NCR.	ESTADOS IMPORTADORES	PESO KG.	VALOR	NCR.
PARA . . . . .	275	831		ACRE . . . . .	65	175	
SÃO PAULO . . . . .	510	1.216		AMAZONAS . . . . .	510	1.216	
TOTAL	785	2.047		APAPA . . . . .	210	656	
				TOTAL	785	2.047	
43100 43199 BANHA DE PORCO E SEUS SUBSTITUTOS, MARGARINA E OUTRAS COZIDAS PREPARADAS							
EXPORTAÇÃO DE AMAZONAS . . . . . PARA				ACRE . . . . .	208	473	
PARA . . . . . PARA				RORAIMA . . . . .	10	15	
PERNAMBUCO . . . . . PARA				ACRE . . . . .	1.944	2.947	
GUANABARA . . . . . PARA				AMAZONAS . . . . .	10	31	
SÃO PAULO . . . . . PARA				APAPA . . . . .	572	1.497	
RIO GRANDE DO SUL . . . . . PARA				PARA . . . . .	1.640	2.284	
				AMAZONAS . . . . .	1.270	1.896	
				PARA . . . . .	513	917	
				APAPA . . . . .	6.772	14.455	
				AMAZONAS . . . . .	32.520	66.232	
				PARA . . . . .	42.465	72.522	
				APAPA . . . . .	559	1.454	
				PARA . . . . .	20.499	35.537	
				RIC GRANDE DO NORTE	15.493	25.618	
ESTADOS EXPORTADORES	PESO KG.	VALOR	NCR.	ESTADOS IMPORTADORES	PESO KG.	VALOR	NCR.
AMAZONAS . . . . .	218	488		ACRE . . . . .	2.152	3.420	
PARA . . . . .	2.526	4.475		AMAZONAS . . . . .	33.800	68.159	
PERNAMBUCO . . . . .	1.640	2.284		RORAIMA . . . . .	10	15	
GUANABARA . . . . .	8.555	17.288		APAPA . . . . .	65.117	111.260	
SÃO PAULO . . . . .	75.584	140.208		AMAPA . . . . .	7.943	17.406	
RIO GRANDE DO SUL . . . . .	35.992	61.155		RIC GRANDE DO NORTE	15.493	25.618	
TOTAL	124.515	225.878		TOTAL	124.515	225.878	
43101 43109 BANHA E QUALQUER OUTRA COZIDA DE PORCO, PRENSADA OU FUNGIDA, LÍQUIDA OU NA . . . . .							
EXPORTAÇÃO DE AMAZONAS . . . . . PARA				ACRE . . . . .	50	240	
PARA . . . . . PARA				ACRE . . . . .	1.800	2.544	
GUANABARA . . . . . PARA				AMAPA . . . . .	72	152	
RIO GRANDE DO SUL . . . . . PARA				APAPA . . . . .	1.110	1.565	
				PARA . . . . .	20.499	35.537	
				RIC GRANDE DO NORTE	15.493	25.618	
ESTADOS EXPORTADORES	PESO KG.	VALOR	NCR.	ESTADOS IMPORTADORES	PESO KG.	VALOR	NCR.
AMAZONAS . . . . .	50	240		ACRE . . . . .	1.850	2.784	
PARA . . . . .	1.872	2.696		PARA . . . . .	20.499	35.537	
GUANABARA . . . . .	1.110	1.565		AMAPA . . . . .	1.182	1.717	
RIO GRANDE DO SUL . . . . .	35.992	61.155		RIC GRANDE DO NORTE	15.493	25.618	
TOTAL	39.024	65.656		TOTAL	39.024	65.656	
43200 43299 LATICÍNIOS							
EXPORTAÇÃO DE RONDONIA . . . . . PARA				AMAZONAS . . . . .	743	1.660	
AMAZONAS . . . . . PARA				ROCCNIA . . . . .	56.985	139.054	
PARA . . . . . PARA				ACRE . . . . .	227.938	678.059	
APAPA . . . . . PARA				RORAIMA . . . . .	59.914	182.010	
RIO DE JANEIRO . . . . . PARA				PARA . . . . .	11.700	19.379	
GUANABARA . . . . . PARA				SÃO PAULO . . . . .	22	65	
SÃO PAULO . . . . . PARA				ROCCNIA . . . . .	658	2.416	
RIO DE JANEIRO . . . . . PARA				ACRE . . . . .	99.081	298.240	
GUANABARA . . . . . PARA				AMAZONAS . . . . .	84.369	190.401	
				RORAIMA . . . . .	19.319	75.438	
				APAPA . . . . .	286.094	950.650	
				PARANHÓ . . . . .	4.392	5.084	
				CEARA . . . . .	6.432	15.917	
				GUANABARA . . . . .	336	1.173	
				RIC GRANDE DO NORTE	3.629	8.242	
				ACRE . . . . .	600	2.113	
				AMAZONAS . . . . .	927.839	1.890.746	
				RORAIMA . . . . .	102	426	
				PARA . . . . .	11.164	34.221	
				APAPA . . . . .	53.186	175.889	
				AMAZONAS . . . . .	1.178.812	4.380.766	
				RORAIMA . . . . .	482	1.934	
				RIC GRANDE DO NORTE	1.130	3.060	
ESTADOS EXPORTADORES	PESO KG.	VALOR	NCR.	ESTADOS IMPORTADORES	PESO KG.	VALOR	NCR.
RONDONIA . . . . .	743	1.660		ROCCNIA . . . . .	51.683	141.470	
AMAZONAS . . . . .	350.559	1.018.567		ACRE . . . . .	327.619	978.412	
PARA . . . . .	494.385	1.536.146		AMAZONAS . . . . .	2.191.763	6.463.513	
APAPA . . . . .	736	1.173		RORAIMA . . . . .	79.817	259.808	
RIO DE JANEIRO . . . . .	3.629	6.242		PARA . . . . .	22.864	53.600	
GUANABARA . . . . .	992.851	2.103.395		AMAPA . . . . .	333.280	1.126.539	
GUANABARA . . . . .	1.180.424	4.285.700		PARANHÓ . . . . .	4.392	5.084	
SÃO PAULO . . . . .	3.022.467	9.656.893		CEARA . . . . .	6.432	15.917	
				RIC GRANDE DO NORTE	4.759	11.302	
				GUANABARA . . . . .	336	1.173	

COMÉRCIO DE CABOTAGEM

IV — INTERCAMBIO POR PRINCIPAIS MERCADORIAS, SEGUNDO AS PROCEDENCIAS E DESTINOS — 1967

				SAC PAULO . . . . .				
				TOTAL	22	65		
					3.022.967	9.056.883		
43210	LEITE CONDENSADO . . . . .				PESO KG.	VALCR	NCR.	
	EXPORTAÇÃO DE AMAZONAS . . . . .	PARA	RODONNIA . . . . .	24.165		33.045		
			ACRE . . . . .	76.605		128.310		
			RORAIMA . . . . .	6.004		10.808		
			PARA . . . . .	2.500		2.300		
		PARA . . . . .	ACRE . . . . .	37.177		68.279		
			AMAZONAS . . . . .	3.265		5.715		
			RORAIMA . . . . .	1.000		5.715		
			AMAPA . . . . .	33.448		64.355		
			MARANHAO . . . . .	4.000		4.358		
			AMAZONAS . . . . .	764.936		1.276.270		
	ESTADOS EXPORTADORES	PESO KG.	VALOR	NCR.	ESTADOS IMPORTADORES	PESO KG.	VALCR	NCR.
	AMAZONAS . . . . .	115.074	180.553		RODONNIA . . . . .	24.165	33.045	
	PARA . . . . .	80.800	148.457		ACRE . . . . .	115.782	196.589	
	GUANABARA . . . . .	764.936	1.276.270		AMAZONAS . . . . .	768.201	1.282.020	
	TOTAL	960.800	1.605.280		RORAIMA . . . . .	12.804	22.619	
					PARA . . . . .	2.500	2.300	
					ACRE . . . . .	33.448	64.355	
					MARANHAO . . . . .	4.000	4.358	
					TOTAL	966.900	1.605.280	
43221	LEITE SECC EX PO. . . . .				PESO KG.	VALOR	NCR.	
	EXPORTAÇÃO DE AMAZONAS . . . . .	PARA	RODONNIA . . . . .	24.213		98.966		
			ACRE . . . . .	142.654		532.387		
			RORAIMA . . . . .	44.365		149.021		
			PARA . . . . .	6.209		12.279		
		PARA . . . . .	RODONNIA . . . . .	638		2.236		
			ACRE . . . . .	51.251		195.035		
			AMAZONAS . . . . .	3.894		17.186		
			RORAIMA . . . . .	14.421		65.035		
			AMAPA . . . . .	134.577		742.775		
			MARANHAO . . . . .	22		75		
			GUANABARA . . . . .	336		1.133		
			RIC GRANDE DO NORTE	3.629		8.242		
			AMAZONAS . . . . .	111.447		469.644		
			AMAPA . . . . .	90.022		137.345		
			AMAZONAS . . . . .	1.001.963		4.126.560		
			RIC GRANDE DO NORTE	830		2.310		
	ESTADOS EXPORTADORES	PESO KG.	VALOR	NCR.	ESTADOS IMPORTADORES	PESO KG.	VALCR	NCR.
	AMAZONAS . . . . .	217.492	792.633		RODONNIA . . . . .	24.851	101.202	
	PARA . . . . .	254.803	1.022.344		ACRE . . . . .	193.905	727.422	
	AMAPA . . . . .	336	1.173		AMAZONAS . . . . .	1.197.304	4.593.354	
	RIC DE JANEIRO . . . . .	3.629	8.242		RORAIMA . . . . .	58.766	214.054	
	GUANABARA . . . . .	151.469	586.991		PARA . . . . .	6.200	12.279	
	SÃO PAULO . . . . .	1.062.793	4.128.870		AMAPA . . . . .	224.599	880.120	
	TOTAL	1.710.462	6.540.273		MARANHAO . . . . .	22	75	
					RIC GRANDE DO NORTE	4.459	10.552	
					GUANABARA . . . . .	336	1.173	
					TOTAL	1.710.462	6.540.273	
43240	MANTEIGA . . . . .				PESO KG.	VALOR	NCR.	
	EXPORTAÇÃO DE AMAZONAS . . . . .	PARA	ACRE . . . . .	765		3.121		
			RORAIMA . . . . .	2.870		8.567		
			PARA . . . . .	3.000		4.800		
		PARA . . . . .	ACRE . . . . .	9.980		32.659		
			AMAZONAS . . . . .	74.923		102.189		
			RORAIMA . . . . .	1.700		4.120		
			AMAPA . . . . .	54.134		123.472		
			MARANHAO . . . . .	370		651		
			CEARA . . . . .	6.432		15.917		
			AMAZONAS . . . . .	600		2.113		
			AMAZONAS . . . . .	33.839		98.645		
			AMAPA . . . . .	11.880		33.508		
			AMAZONAS . . . . .	62.400		164.148		
			RORAIMA . . . . .	482		1.934		
			RIC GRANDE DO NORTE	300		750		
	ESTADOS EXPORTADORES	PESO KG.	VALOR	NCR.	ESTADOS IMPORTADORES	PESO KG.	VALCR	NCR.
	AMAZONAS . . . . .	6.635	16.488		ACRE . . . . .	11.345	37.893	
	PARA . . . . .	147.539	339.008		AMAZONAS . . . . .	171.162	424.082	
	GUANABARA . . . . .	46.319	134.226		RORAIMA . . . . .	5.052	14.621	
	SÃO PAULO . . . . .	63.182	160.832		PARA . . . . .	3.000	4.800	
	TOTAL	263.675	656.594		AMAPA . . . . .	66.014	156.980	
					MARANHAO . . . . .	370	651	
					CEARA . . . . .	6.432	15.917	
					RIC GRANDE DO NORTE	300	750	
					TOTAL	263.675	656.594	
43250	QUEIJO . . . . .				PESO KG.	VALCR	NCR.	
	EXPORTAÇÃO DE RODONNIA . . . . .	PARA	AMAZONAS . . . . .	743		1.660		
			RORAIMA . . . . .	48		142		
			RODONNIA . . . . .	60		180		
			PARA . . . . .	186		934		
			ACRE . . . . .	2.021		4.870		
			AMAZONAS . . . . .	2.206		7.682		
			AMAPA . . . . .	1.617		66.185		
			AMAZONAS . . . . .	102		624		
			RORAIMA . . . . .	11.164		34.221		
			PARA . . . . .	1.056		4.391		
			AMAZONAS . . . . .	4.473		8.320		
	ESTADOS EXPORTADORES	PESO KG.	VALOR	NCR.	ESTADOS IMPORTADORES	PESO KG.	VALCR	NCR.
	RODONNIA . . . . .	743	1.660		RODONNIA . . . . .	70	180	
	AMAZONAS . . . . .	48	142		ACRE . . . . .	114	934	
	PARA . . . . .	4.473	13.859		AMAZONAS . . . . .	24.354	81.035	
	GUANABARA . . . . .	29.739	105.723		RORAIMA . . . . .	150	569	
	SÃO PAULO . . . . .	4.473	6.320		PARA . . . . .	11.164	36.221	
	TOTAL	39.674	124.912		AMAPA . . . . .	1.056	12.573	
					AMAPA . . . . .	1.056	12.573	
					TOTAL	96.576	124.912	

## COMÉRCIO DE CABOTAGEM

IV — INTERCAMBIO POR PRINCIPAIS MERCADORIAS, SEGUNDO AS PROCEDÊNCIAS E DESTINOS — 1967

43300	43399	OVCS					PESO KG.	VALCR	NCR.
EXPORTAÇÃO DE			PARA . . . . .	PARA	APAPA . . . . .	110		315	
ESTADOS EXPORTADORES			PESO KG.	VALOR	NCR.	ESTADOS IMPORTADORES	PESO KG.	VALCR	NCR.
PARA . . . . .			110		315	APAPA . . . . .	110		315
TOTAL			110		315	TOTAL	110		315
43400	43499	MEL					PESO KG.	VALCR	NCR.
EXPORTAÇÃO DE			PARA . . . . .	PARA	ACRE . . . . .	140		14C	
					AMAZONAS . . . . .	497		405	
					PARANHAO . . . . .	211		184	
					PARA . . . . .	325		205	
					AMAZONAS . . . . .	800		1.706	
ESTADOS EXPORTADORES			PESO KG.	VALOR	NCR.	ESTADOS IMPORTADORES	PESO KG.	VALCR	NCR.
PARA . . . . .			848		729	ACRE . . . . .	14C		14C
AMAPA . . . . .			325		205	AMAZONAS . . . . .	1.297		2.111
SAO PAULO . . . . .			800		1.706	PARA . . . . .	325		205
TOTAL			1.973		2.640	PARANHAO . . . . .	211		184
					TOTAL	1.973		2.640	
43900	43999	OUTROS PRODUTOS ANIMAIS					PESO KG.	VALCR	NCR.
EXPORTAÇÃO DE			GUANABARA . . . . .	PARA	AMAZONAS . . . . .	175		436	
					AMAPA . . . . .	94		537	
ESTADOS EXPORTADORES			PESO KG.	VALOR	NCR.	ESTADOS IMPORTADORES	PESO KG.	VALCR	NCR.
GUANABARA . . . . .			269		973	AMAZONAS . . . . .	175		436
TOTAL			269		973	AMAPA . . . . .	94		537
					TOTAL	269		973	
44000	44999	CEREAIS E SEUS PRODUTOS					PESO KG.	VALCR	NCR.
EXPORTAÇÃO DE			RONOCNIA . . . . .	PARA	AMAZONAS . . . . .	6.48C		3.134	
					RORAIMA . . . . .	33.200		36.20C	
					SAC PAULO . . . . .	8.000		1.00C	
					RONOCNIA . . . . .	3.600		4.25	
			AMAZONAS . . . . .	PARA	ACPE . . . . .	445.946		266.950	
					RORAIMA . . . . .	125.553		80.252	
					PARA . . . . .	17.493		7.902	
					RONOCNIA . . . . .	70.575		39.455	
					ACRE . . . . .	149.274		158.768	
					AMAZONAS . . . . .	3.650.358		1.550.403	
					RORAIMA . . . . .	16.845		8.52E	
					AMAPA . . . . .	1.692.235		836.267	
					PARANHAO . . . . .	40		41	
					CEARA . . . . .	903.960		386.189	
					RIC GRANDE CC NORTE	72.6CC		37.740	
					PERNAMBUCO . . . . .	1.185.000		446.113	
					GUANABARA . . . . .	154.00C		87.744	
					SAC PAULO . . . . .	363.000		192.900	
					ACRE . . . . .	24.910		12.165	
					AMAZONAS . . . . .	94.658		47.598	
					PARA . . . . .	2.637.813		1.269.153	
					AMAPA . . . . .	107.410		50.00C	
					CEARA . . . . .	2.163.150		701.155	
					GUANABARA . . . . .	442.835		161.77C	
					AMAZONAS . . . . .	1.123.550		305.908	
					AMAPA . . . . .	5.000		2.440	
					PARA . . . . .	172		500	
					PARA . . . . .	522.142		73.512	
					ACRE . . . . .	705		813	
					AMAZONAS . . . . .	243.769		183.785	
					PARA . . . . .	200.038		76.391	
					AMAPA . . . . .	277.596		165.318	
					CEARA . . . . .	625.200		376.300	
					RIC GRANDE CC NORTE	600.000		370.00C	
					PERNAMBUCO . . . . .	630.000		362.50C	
					BAIA . . . . .	300.000		186.500	
					ACRE . . . . .	1.300		1.083	
					AMAZONAS . . . . .	599.115		532.476	
					RORAIMA . . . . .	3.075		3.571	
					PARA . . . . .	1.386.928		255.210	
					RIC GRANDE CC NORTE	224.699		57.321	
					PARAIBA . . . . .	705.600		84.342	
					PERNAMBUCO . . . . .	2.68C.348		447.634	
					PARANA . . . . .	12.40C.000		3.002.00C	
					SANTA CATARINA . . . . .	11.05C.000		2.675.205	
					RIC GRANDE CC SUL	7.25C.000		1.755.225	
					GUANABARA . . . . .	874.1C4		489.420	
					ACRE . . . . .	250		360	
					AMAZONAS . . . . .	2.993.344		866.878	
					ROAIPA . . . . .	746		1.991	
					PARA . . . . .	166.870		111.615	
					AMAPA . . . . .	1.459		1.887	
					CEARA . . . . .	265.624		168.330	
					RIC GRANDE CC NORTE	3.647.989		2.116.385	
					PARAIBA . . . . .	1.298.666		768.646	
					PERNAMBUCO . . . . .	15.272.539		8.537.069	
					ALACÇAS . . . . .	405.834		233.690	
					BAIA . . . . .	8.364.090		3.726.971	
					ESPIRITO SANTO . . . . .	1.614.076		866.105	
					RIC DE JANEIRO . . . . .	952.950		442.083	
					GUANABARA . . . . .	59.554.351		27.003.814	
					SAC PAULO . . . . .	7.781.660		2.240.261	
					PARANA . . . . .	6.712.500		1.914.045	
					SANTA CATARINA . . . . .	5.600.000		1.595.440	
ESTADOS EXPORTADORES			PESO KG.	VALOR	NCR.	ESTADOS IMPORTADORES	PESO KG.	VALCR	NCR.
RONOCNIA . . . . .			45.680		7.754	RONOCNIA . . . . .	74.175		43.58C
AMAZONAS . . . . .			592.592		359.229	ACRE . . . . .	622.385		440.139
PARA . . . . .			8.255.887		3.744.150	AMAZONAS . . . . .	7.587.724		3.184.274
PARANHAO . . . . .			5.470.976		2.241.841	RORAIMA . . . . .	179.419		97.962
CEARA . . . . .			1.128.550		308.348	PAPA . . . . .	6.555.006		2.100.191
RIO GRANDE DO NORTE			172		900	AMAPA . . . . .	2.083.93C		1.055.892
PERNAMBUCO . . . . .			522.142		73.512	PARANHAO . . . . .	40		41
GUANABARA . . . . .			2.477.508		1.721.607	CEARA . . . . .	3.957.994		1.631.974
SAO PAULO . . . . .			36.301.665		8.814.087	RIC GRANDE CC NORTE	4.545.28E		2.581.446

# COMÉRCIO DE CABOTAGEM

59

IV — INTERCAMBIO POR PRINCIPAIS MERCADORIAS, SEGUNDO AS PROCEDENCIAS E DESTINOS — 1987

SANTA CATARINA . . .	874.104	489.420
RIO GRANDE DO SUL . .	114.837.148	50.595.550
TOTAL	170.909.624	68.355.998

PARAIEA . . . . .	2.003.666	852.988
PERNAMBUCO . . . . .	19.767.887	9.793.294
ALACÇAS . . . . .	460.834	233.699
BABIA . . . . .	8.684.090	3.913.471
ESPIRITO SANTO . . . .	1.614.876	866.105
RIC DE JANEIRO . . . . .	552.550	442.083
GUANABARA . . . . .	61.027.290	27.742.750
SAC PAULO . . . . .	8.150.660	2.434.161
PARANA . . . . .	19.112.500	4.916.085
SANTA CATARINA . . . .	16.650.000	4.270.645
RIO GRANDE DO SUL . . .	7.290.000	1.755.225
TOTAL	170.909.624	68.355.998

44000 44099 ARRC2

EXPORTAÇÃO DE	DESTINO	PARA	PROCEDENCIA	PESO KC.	VALOR	NCR.
RONDONIA . . . . .	PARA	AMAZONAS . . . . .	6.000	2.000		
		RORAIMA . . . . .	2.000	500		
		SAC PAULO . . . . .	6.000	1.000		
		ACRE . . . . .	1.180	900		
		RORAIMA . . . . .	6.000	3.200		
		RONDONIA . . . . .	7.800	3.800		
		ACRE . . . . .	3.060	1.844		
		AMAZONAS . . . . .	3.294.940	1.486.177		
		RORAIMA . . . . .	16.200	6.915		
		APARA . . . . .	66.506	31.417		
		CEARA . . . . .	783.960	364.189		
		RIC GRANDE DO NORTE . .	72.600	37.740		
MARANHO . . . . .	PARA	PERNAMBUCO . . . . .	663.000	335.813		
		GUANABARA . . . . .	156.000	87.746		
		SAC PAULO . . . . .	363.000	192.900		
		PARA . . . . .	78.000	28.800		
		CEARA . . . . .	2.183.150	701.155		
		GUANABARA . . . . .	442.835	161.770		
		AMAZONAS . . . . .	184.280	102.042		
		PARA . . . . .	674.200	275.680		
		APARA . . . . .	77.302	49.610		
		CEARA . . . . .	625.200	376.300		
		RIC GRANDE DO NORTE . .	600.000	370.000		
		PERNAMBUCO . . . . .	300.000	166.500		
SAC PAULO . . . . .	PARA	AMAZONAS . . . . .	287.940	157.115		
		RIC GRANDE DO NORTE . .	100.700	38.765		
		GUANABARA . . . . .	874.104	248.920		
		AMAZONAS . . . . .	91.000	35.147		
		PARA . . . . .	150.324	55.530		
		CEARA . . . . .	265.624	168.330		
		RIC GRANDE DO NORTE . .	3.641.964	2.113.924		
		PARAIEA . . . . .	1.256.246	759.896		
		PERNAMBUCO . . . . .	14.975.824	8.367.014		
		ALACÇAS . . . . .	341.604	206.706		
		BABIA . . . . .	4.364.090	2.587.371		
		ESPIRITO SANTO . . . . .	1.614.876	866.105		
RIC DE JANEIRO . . . . .	952.950	442.083				
GUANABARA . . . . .	59.064.351	26.682.009				
SAC PAULO . . . . .	181.660	75.021				
PARANA . . . . .	22.500	8.064				

ESTADOS EXPORTADORES	PESO KG.	VALOR	NCR.
RONDONIA . . . . .	14.000	3.500	
AMAZONAS . . . . .	7.780	4.100	
PARA . . . . .	5.427.066	2.548.541	
MARANHO . . . . .	2.683.985	891.725	
GUANABARA . . . . .	2.453.982	1.472.020	
SAC PAULO . . . . .	386.640	195.860	
SANTA CATARINA . . . .	874.104	489.420	
RIO GRANDE DO SUL . . .	87.124.013	42.407.222	
TOTAL	98.973.570	48.012.388	

ESTADOS IMPORTADORES	PESO KC.	VALOR	NCR.
RONDONIA . . . . .	7.800	3.800	
ACRE . . . . .	4.240	2.744	
AMAZONAS . . . . .	3.665.060	1.782.481	
RORAIMA . . . . .	24.800	10.615	
PARA . . . . .	295.824	151.898	
APARA . . . . .	143.808	81.027	
CEARA . . . . .	3.837.934	1.609.974	
RIC GRANDE DO NORTE . .	4.415.264	2.586.431	
PARAIEA . . . . .	1.256.246	759.896	
PERNAMBUCO . . . . .	16.238.824	9.062.827	
ALACÇAS . . . . .	341.604	206.706	
BABIA . . . . .	4.664.090	2.773.871	
ESPIRITO SANTO . . . . .	1.614.876	866.105	
RIC DE JANEIRO . . . . .	952.950	442.083	
GUANABARA . . . . .	60.537.290	27.420.945	
SAC PAULO . . . . .	85.680	268.921	
PARANA . . . . .	22.500	8.064	
TOTAL	78.973.570	48.012.388	

44011 44019 ARRCZ SEM CASCA . . . . .

EXPORTAÇÃO DE	DESTINO	PARA	PROCEDENCIA	PESO KC.	VALOR	NCR.
AMAZONAS . . . . .	PARA	ACRE . . . . .	1.180	900		
		RORAIMA . . . . .	6.000	3.200		
		RONDONIA . . . . .	7.800	3.800		
		ACRE . . . . .	3.060	1.844		
		AMAZONAS . . . . .	3.274.500	1.486.177		
		RORAIMA . . . . .	16.200	6.915		
		APARA . . . . .	66.506	31.417		
		CEARA . . . . .	783.960	364.189		
		RIC GRANDE DO NORTE . .	72.600	37.740		
		PERNAMBUCO . . . . .	663.000	335.813		
		GUANABARA . . . . .	156.000	87.746		
		SAC PAULO . . . . .	363.000	192.900		
MARANHO . . . . .	PARA	PARA . . . . .	78.000	28.800		
		CEARA . . . . .	1.168.950	384.575		
		GUANABARA . . . . .	431.340	156.070		
		AMAZONAS . . . . .	184.280	102.042		
		RORAIMA . . . . .	30.300	15.575		
		APARA . . . . .	77.302	49.610		
		CEARA . . . . .	625.200	376.300		
		RIC GRANDE DO NORTE . .	600.000	370.000		
		PERNAMBUCO . . . . .	300.000	166.500		
		AMAZONAS . . . . .	287.940	157.115		
		RIC GRANDE DO NORTE . .	100.700	38.765		
		SANTA CATARINA . . . .	PARA	AMAZONAS . . . . .	874.104	248.920
PARA . . . . .	91.000			35.147		
PARA . . . . .	150.324			55.530		
CEARA . . . . .	265.624			168.330		
RIC GRANDE DO NORTE . .	3.641.964			2.113.924		
PARAIEA . . . . .	1.256.246			759.896		
PERNAMBUCO . . . . .	12.537.735			7.403.172		
ALACÇAS . . . . .	341.604			206.706		
BABIA . . . . .	4.364.090			2.587.371		
ESPIRITO SANTO . . . . .	1.614.876			866.105		
RIC DE JANEIRO . . . . .	952.950			442.083		
GUANABARA . . . . .	51.434.666			24.100.075		
SAC PAULO . . . . .	165.000	70.541				

COMÉRCIO DE CABOTAGEM

IV — INTERCAMBIO PDR PRINCIPAIS MERCADORIAS, SEGUNDO AS PROCEDENCIAS E DESTINOS — 1967

ESTADOS EXPORTADORES				ESTADOS IMPORTADORES			
PESO	KG.	VALOR	NCR.	PESO	KG.	VALOR	NCR.
AMAZONAS . . . . .	7.780		4.100	RONDONIA . . . . .	7.800		3.800
PARA . . . . .	5.406.626	2.542.491		ACRE . . . . .	4.240		2.744
MARANHAO . . . . .	1.678.290	569.445		AMAZONAS . . . . .	3.938.620		1.776.431
GUANABARA . . . . .	2.417.682	1.460.027		RORAIMA . . . . .	22.800		10.115
SAO PAULO . . . . .	388.640	195.860		PARA . . . . .	258.624		139.505
SANTA CATARINA . . . . .	874.104	489.420		AMAPA . . . . .	143.808		81.027
RIO GRANDE DO SUL . . . . .	76.987.579	38.837.900		CEARA . . . . .	2.847.734		1.293.394
TOTAL	87.766.501	44.099.263		RIC GRANDE DO NORTE . . . . .	4.415.264		2.540.431
				PARAIBA . . . . .	1.256.366		759.894
				PERNAMBUCO . . . . .	13.800.735		8.098.985
				ALAGAS . . . . .	341.604		206.706
				BAHIA . . . . .	4.664.090		2.773.871
				ESPIRITO SANTO . . . . .	1.705.776		855.119
				RIC DE JANEIRO . . . . .	552.950		442.083
				GUANABARA . . . . .	52.896.110		24.833.315
				SAC PAULO . . . . .	528.000		263.441
				TOTAL	87.766.501		44.099.263

44030 ARROZ QUIRERA OU MEIC-ARROZ . . . . .				PESO KG. VALOR NCR.			
EXPORTACAO DE PARA . . . . .				AMAZONAS . . . . .	20.440		6.050
RIO GRANDE DO SUL . . . . .				PERNAMBUCO . . . . .	2.028.852		801.392
				GUANABARA . . . . .	6.011.607		2.139.592
				SAC PAULO . . . . .	16.460		4.480
				PARANA . . . . .	22.500		8.064
ESTADOS EXPORTADORES	PESO KG.	VALOR	NCR.	ESTADOS IMPORTADORES	PESO KG.	VALOR	NCR.
PARA . . . . .	20.440	6.050		AMAZONAS . . . . .	20.440	6.050	
RIO GRANDE DO SUL . . . . .	8.079.619	2.953.528		PERNAMBUCO . . . . .	2.028.852	801.392	
TOTAL	8.100.059	2.959.578		GUANABARA . . . . .	6.011.607	2.139.592	
				SAC PAULO . . . . .	16.460	4.480	
				PARANA . . . . .	22.500	8.064	
				TOTAL	8.100.059	2.959.578	

44040 CANJICA DE ARROZ DU SANGA, CANJICAO . . . . .				PESO KG. VALOR NCR.			
EXPORTACAO DE GUANABARA . . . . .				PARA . . . . .	36.900		11.993
RIO GRANDE DO SUL . . . . .				PERNAMBUCO . . . . .	409.237		162.450
				ESPIRITO SANTO . . . . .	29.100		10.986
				GUANABARA . . . . .	1.618.078		442.338
ESTADOS EXPORTADORES	PESO KG.	VALOR	NCR.	ESTADOS IMPORTADORES	PESO KG.	VALOR	NCR.
GUANABARA . . . . .	36.900	11.993		PARA . . . . .	36.900	11.993	
RIO GRANDE DO SUL . . . . .	2.056.415	615.774		PERNAMBUCO . . . . .	409.237	162.450	
TOTAL	2.093.315	627.767		ESPIRITO SANTO . . . . .	29.100	10.986	
				GUANABARA . . . . .	1.618.078	442.338	
				TOTAL	2.093.315	627.767	

44100 44199 AVEIA . . . . .				PESO KG. VALOR NCR.			
EXPORTACAO DE GUANABARA . . . . .				AMAZONAS . . . . .	1.740		4.218
ESTADOS EXPORTADORES	PESO KG.	VALOR	NCR.	ESTADOS IMPORTADORES	PESO KG.	VALOR	NCR.
GUANABARA . . . . .	1.740	4.218		AMAZONAS . . . . .	1.740	4.218	
TOTAL	1.740	4.218		TOTAL	1.740	4.218	

44200 44299 MILFO . . . . .				PESO KG. VALOR NCR.			
EXPORTACAO DE RONDONIA . . . . .				RORAIMA . . . . .	31.200		3.120
AMAZONAS . . . . .				RORAIMA . . . . .	1.800		360
PARA . . . . .				RONDONIA . . . . .	33.900		5.995
				ACRE . . . . .	720		284
				AMAZONAS . . . . .	329.040		42.927
				AMAPA . . . . .	35.040		4.784
				CEARA . . . . .	126.000		20.000
				PERNAMBUCO . . . . .	522.000		110.300
				PARA . . . . .	750.000		122.000
				PARA . . . . .	508.260		55.605
				AMAZONAS . . . . .	6.900		2.064
				PARA . . . . .	89.395		13.072
				AMAPA . . . . .	584		425
				PERNAMBUCO . . . . .	30.000		2.500
				AMAZONAS . . . . .	16.600		2.032
				PARA . . . . .	1.195.438		129.443
				RIC GRANDE DO NORTE . . . . .	120.000		13.600
				PARAIBA . . . . .	705.600		84.342
				PERNAMBUCO . . . . .	2.408.248		307.448
				PARAIBA . . . . .	41.720		8.750
ESTADOS EXPORTADORES	PESO KG.	VALOR	NCR.	ESTADOS IMPORTADORES	PESO KG.	VALOR	NCR.
RONDONIA . . . . .	31.200	3.120		RONDONIA . . . . .	33.900	5.195	
AMAZONAS . . . . .	1.800	360		ACRE . . . . .	720	284	
PARA . . . . .	1.040.700	185.490		AMAZONAS . . . . .	352.540	47.029	
CEARA . . . . .	750.000	122.000		RORAIMA . . . . .	33.000	3.480	
PERNAMBUCO . . . . .	508.260	55.605		PARA . . . . .	2.403.093	320.120	
GUANABARA . . . . .	126.879	18.071		AMAPA . . . . .	35.424	5.219	
SAC PAULO . . . . .	4.385.686	536.871		CEARA . . . . .	120.000	22.000	
RIO GRANDE DO SUL . . . . .	41.720	8.750		RIC GRANDE DO NORTE . . . . .	120.000	13.600	
TOTAL	6.886.445	930.267		PARAIBA . . . . .	747.320	93.092	
				PERNAMBUCO . . . . .	2.960.248	420.248	
				TOTAL	6.886.445	930.267	

44200 44205 MILFO EM GRAO CU COM ESPICA . . . . .				PESO KG. VALOR NCR.			
EXPORTACAO DE RONDONIA . . . . .				RORAIMA . . . . .	31.200		3.120
PARA . . . . .				RONDONIA . . . . .	27.800		27.800
				AMAZONAS . . . . .	293.220		33.209
				AMAPA . . . . .	30.180		2.976
				CEARA . . . . .	120.000		22.000
				PERNAMBUCO . . . . .	522.000		110.300
				PARA . . . . .	480.000		80.000
				PARA . . . . .	508.260		55.605
				PARA . . . . .	1.072.438		108.968
ESTADOS EXPORTADORES	PESO KG.	VALOR	NCR.	ESTADOS IMPORTADORES	PESO KG.	VALOR	NCR.
RONDONIA . . . . .	31.200	3.120		RORAIMA . . . . .	31.200	3.120	
AMAZONAS . . . . .	1.800	360		RONDONIA . . . . .	27.800	27.800	
PARA . . . . .	1.040.700	185.490		AMAZONAS . . . . .	293.220	33.209	
CEARA . . . . .	750.000	122.000		AMAPA . . . . .	30.180	2.976	
PERNAMBUCO . . . . .	508.260	55.605		CEARA . . . . .	120.000	22.000	
GUANABARA . . . . .	126.879	18.071		PERNAMBUCO . . . . .	522.000	110.300	
SAC PAULO . . . . .	4.385.686	536.871		PARA . . . . .	480.000	80.000	
RIO GRANDE DO SUL . . . . .	41.720	8.750		PARA . . . . .	508.260	55.605	
TOTAL	6.886.445	930.267		PARA . . . . .	1.072.438	108.968	

COMERCIO DE CABDTAGEM

IV — INTERCAMBIO POR PRINCIPAIS MERCADORIAS, SEGUNDO AS PROCEDENCIAS E DESTINOS — 1967

ESTADOS EXPORTADORES				ESTADOS IMPORTADORES			
PESO KG.	VALOR	NCR.	PESO KG.	VALOR	NCR.		
RONCONIA . . . . .	31.200	3.120	RONCONIA . . . . .	27.000	2.600		
PARA . . . . .	952.400	171.345	AMAZONAS . . . . .	293.220	33.269		
CEARA . . . . .	480.000	80.000	PARA . . . . .	31.200	3.120		
PERNAMBUCO . . . . .	508.260	55.605	PARA . . . . .	2.060.698	244.573		
SAO PAULO . . . . .	4.306.286	514.358	AMAPA . . . . .	30.180	2.976		
RIO GRANDE DO SUL . . . . .	41.720	8.750	CEARA . . . . .	120.000	22.000		
TOTAL	6.359.866	833.178	RIO GRANDE DO NORTE . . . . .	120.000	13.400		
			PARA . . . . .	747.320	93.792		
			PERNAMBUCO . . . . .	2.930.248	417.748		
			TOTAL	6.359.866	833.178		

EXPORTACAO DE				ESTADOS IMPORTADORES			
PESO KG.	VALOR	NCR.	PESO KG.	VALOR	NCR.		
CUANABARA . . . . .	527	495	AMAZONAS . . . . .	527	495		
SAC PAULO . . . . .	30.803.395	7.468.231	AMAZONAS . . . . .	4.395	3.128		
			PARA . . . . .	99.000	32.633		
			PARANA . . . . .	12.400.000	3.002.040		
			SANTA CATARINA . . . . .	11.050.000	2.675.205		
			RIO GRANDE DO SUL . . . . .	7.250.000	1.755.225		
			AMAZONAS . . . . .	2.899.250	825.974		
			AMAPA . . . . .	249	181		
			BAHIA . . . . .	4.000.000	1.139.600		
			SAC PAULO . . . . .	7.600.000	2.105.240		
			PARANA . . . . .	6.600.000	1.905.491		
			SANTA CATARINA . . . . .	5.600.000	1.595.440		
			TOTAL	57.593.421	15.101.164		

ESTADOS EXPORTADORES				ESTADOS IMPORTADORES			
PESO KG.	VALOR	NCR.	PESO KG.	VALOR	NCR.		
CUANABARA . . . . .	527	495	AMAZONAS . . . . .	2.904.172	827.619		
SAC PAULO . . . . .	30.803.395	7.468.231	PARA . . . . .	99.000	32.633		
RIO GRANDE DO SUL . . . . .	26.789.499	7.632.438	AMAPA . . . . .	249	181		
TOTAL	57.593.421	15.101.164	BAHIA . . . . .	4.000.000	1.139.600		
			SAC PAULO . . . . .	7.600.000	2.105.240		
			PARANA . . . . .	19.090.000	4.908.021		
			SANTA CATARINA . . . . .	16.650.000	4.270.645		
			RIO GRANDE DO SUL . . . . .	7.250.000	1.755.225		
			TOTAL	57.593.421	15.101.164		

EXPORTACAO DE				ESTADOS IMPORTADORES			
PESO KG.	VALOR	NCR.	PESO KG.	VALOR	NCR.		
AMAZONAS . . . . .	1.080	950	ACRE . . . . .	500	380		
PARA . . . . .	1.367	1.231	RODRIMA . . . . .	580	570		
CUANABARA . . . . .	36.164	25.803	ACRE . . . . .	250	236		
SAC PAULO . . . . .	2.100	1.650	AMAZONAS . . . . .	60	60		
RIO GRANDE DO SUL . . . . .	182.645	72.921	AMAPA . . . . .	1.082	921		
TOTAL	223.556	102.555	MARANHO . . . . .	15	14		
			AMAZONAS . . . . .	1.100	795		
			PARA . . . . .	34.916	24.677		
			AMAPA . . . . .	148	331		
			AMAZONAS . . . . .	2.100	1.650		
			PARA . . . . .	3.000	1.450		
			RIO GRANDE DO NORTE . . . . .	6.000	2.400		
			PERNAMBUCO . . . . .	105.615	42.087		
			ALAGAS . . . . .	68.230	26.984		
			TOTAL	223.556	102.555		

ESTADOS EXPORTADORES				ESTADOS IMPORTADORES			
PESO KG.	VALOR	NCR.	PESO KG.	VALOR	NCR.		
AMAZONAS . . . . .	1.080	950	ACRE . . . . .	750	610		
PARA . . . . .	1.367	1.231	AMAZONAS . . . . .	3.260	2.505		
CUANABARA . . . . .	36.164	25.803	RODRIMA . . . . .	580	570		
SAC PAULO . . . . .	2.100	1.650	PARA . . . . .	37.916	26.127		
RIO GRANDE DO SUL . . . . .	182.645	72.921	AMAPA . . . . .	1.190	1.252		
TOTAL	223.556	102.555	MARANHO . . . . .	15	14		
			RIO GRANDE DO NORTE . . . . .	6.000	2.400		
			PERNAMBUCO . . . . .	105.615	42.087		
			ALAGAS . . . . .	68.230	26.984		
			TOTAL	223.556	102.555		

EXPORTACAO DE				ESTADOS IMPORTADORES			
PESO KG.	VALOR	NCR.	PESO KG.	VALOR	NCR.		
PARA . . . . .	30	54	ACRE . . . . .	30	54		
RIO GRANDE DO SUL . . . . .	1.440	864	PARA . . . . .	1.440	864		
TOTAL	1.470	918	TOTAL	1.470	918		

ESTADOS EXPORTADORES				ESTADOS IMPORTADORES			
PESO KG.	VALOR	NCR.	PESO KG.	VALOR	NCR.		
PARA . . . . .	30	54	ACRE . . . . .	30	54		
RIO GRANDE DO SUL . . . . .	1.440	864	PARA . . . . .	1.440	864		
TOTAL	1.470	918	TOTAL	1.470	918		

EXPORTACAO DE				ESTADOS IMPORTADORES			
PESO KG.	VALOR	NCR.	PESO KG.	VALOR	NCR.		
AMAZONAS . . . . .	56	255	RONCONIA . . . . .	56	255		
ACRE . . . . .	364.683	173.780	ACRE . . . . .	94.954	44.829		
RODRIMA . . . . .	16.100	8.441	RODRIMA . . . . .	16.100	8.441		
PARA . . . . .	5.543	3.754	PARA . . . . .	5.543	3.754		
ACRE . . . . .	36.779	32.199	RONCONIA . . . . .	36.779	32.199		
AMAZONAS . . . . .	18.644	12.028	ACRE . . . . .	45	45		
AMAPA . . . . .	1.385.124	586.843	RODRIMA . . . . .	1.385.124	586.843		
MARANHO . . . . .	25	27	MARANHO . . . . .	25	27		
ACRE . . . . .	24.910	12.165	ACRE . . . . .	94.954	47.598		
PARA . . . . .	2.559.813	1.240.353	AMAZONAS . . . . .	107.610	50.000		
AMAPA . . . . .	373.550	183.708	PARA . . . . .	373.550	183.708		
CEARA . . . . .	5.000	2.440	AMAPA . . . . .	13.882	17.907		
PERNAMBUCO . . . . .	13.882	17.907	PARA . . . . .	705	813		
CUANABARA . . . . .	14.368	11.734	AMAZONAS . . . . .	14.368	11.734		
ACRE . . . . .	4.694	5.264	PARA . . . . .	172.430	70.441		
AMAZONAS . . . . .	1.300	1.087	ACRE . . . . .	145.586	115.437		
SAC PAULO . . . . .	2.910	2.119	AMAZONAS . . . . .	2.910	2.119		
			RODRIMA . . . . .	2.910	2.119		

## COMERCIO DE CABOTAGEM

IV — INTERCAMBIO POR PRINCIPAIS MERCADORIAS, SEGUNDO AS PROCEDENCIAS E DESTINOS — 1967

ESTADOS EXPORTADORES				ESTADOS IMPORTADORES			
RESC	KG.	VALOR	NCR.	PESO	KG.	VALOR	NCR.
AMAZONAS . . . . .	475.193	225.305		PERNAMBUCO . . . . .	134.170	60.390	
PARA . . . . .	1.450.140	634.975		RERNAMEUCO . . . . .	18.000	7.239	
PARANHO . . . . .	2.786.591	1.350.116					
CEARA . . . . .	378.550	186.348					
PERNAMBUCO . . . . .	13.682	17.907					
GUANABARA . . . . .	192.197	86.252					
SAO PAULO . . . . .	301.564	186.268					
TOTAL	5.596.539	2.689.171					
444C4 FARIHA DE TRIGO . . . . .				PESO KG. VALOR NCR.			
EXPORTACAO DE				ESTADOS IMPORTADORES			
AMAZONAS . . . . .	RARA	ACRE . . . . .	360.950	167.440			
PARA . . . . .	RARA	PERAIPA . . . . .	94.400	43.960			
PARANHO . . . . .	RARA	PARA . . . . .	14.000	5.501			
CEARA . . . . .	PARA	ACRE . . . . .	15.400	6.090			
GUANABARA . . . . .	PARA	AMAZONAS . . . . .	8.250	3.232			
SAC PAULO . . . . .	PARA	AMAPA . . . . .	1.236.655	523.974			
		ACRE . . . . .	24.910	12.165			
		AMAZONAS . . . . .	94.458	47.188			
		PARA . . . . .	2.556.813	1.240.353			
		AMARA . . . . .	107.610	50.000			
		PERAIPA . . . . .	173.350	183.826			
		AMAPA . . . . .	5.000	2.440			
		AMAZONAS . . . . .	5.248	2.363			
		AMARA . . . . .	171.086	69.479			
		PERAIPA . . . . .	90.000	37.531			
ESTADOS EXPORTADORES				ESTADOS IMPORTADORES			
AMAZONAS . . . . .	PESO KG.	VALOR	NCR.	ACRE . . . . .	PESO KG.	VALOR	NCR.
PARA . . . . .	465.350	214.901		AMAZONAS . . . . .	401.260	185.695	
PARANHO . . . . .	1.340.305	533.296		PERAIPA . . . . .	106.156	53.193	
CEARA . . . . .	2.786.591	1.350.116		PARA . . . . .	94.400	43.960	
GUANABARA . . . . .	378.550	186.246		AMAPA . . . . .	3.037.163	1.467.211	
CLANABARA . . . . .	174.334	71.642		AMARA . . . . .	1.200.351	645.893	
SAO PAULO . . . . .	400.000	37.531		TOTAL	5.261.330	2.395.952	
TOTAL	5.241.230	2.295.952					
44452 FECCIA DE MILHO . . . . .				PESO KG. VALOR NCR.			
EXPORTACAO DE				ESTADOS IMPORTADORES			
AMAZONAS . . . . .	RARA	ACRE . . . . .	903	1.437			
PARA . . . . .	PARA	PERAIPA . . . . .	240	216			
PARANHO . . . . .	PARA	ACRE . . . . .	16.079	18.452			
CEARA . . . . .	PARA	AMAZONAS . . . . .	4.420	5.155			
GUANABARA . . . . .	PARA	AMAPA . . . . .	27.948	33.112			
SAC PAULO . . . . .	PARA	PARANHO . . . . .	25	27			
		ACRE . . . . .	1.300	1.083			
		AMAZONAS . . . . .	144.836	115.306			
		PERAIPA . . . . .	2.510	2.119			
		PARA . . . . .	44.170	22.859			
		PERNAMBUCO . . . . .	18.000	7.235			
ESTADOS EXPORTADORES				ESTADOS IMPORTADORES			
AMAZONAS . . . . .	RESC KG.	VALOR	NCR.	ACRE . . . . .	PESO KG.	VALOR	NCR.
PARA . . . . .	1.143	1.653		AMAZONAS . . . . .	18.282	20.972	
PARANHO . . . . .	48.472	56.764		PERAIPA . . . . .	149.256	120.461	
SAC PAULO . . . . .	210.816	148.606		PARA . . . . .	2.730	2.335	
TOTAL	240.431	207.005		AMAPA . . . . .	44.170	22.859	
				AMARA . . . . .	27.948	33.112	
				PARANHO . . . . .	25	27	
				RERNAMEUCO . . . . .	18.000	7.239	
				TOTAL	260.431	207.005	
44700 44799 CEREALS EM CONSERVA				PESO KG. VALOR NCR.			
EXPORTACAO DE				ESTADOS IMPORTADORES			
CLANABARA . . . . .	RARA	AMAZONAS . . . . .	115	138			
RIO GRANDE DO SUL . . . . .	RARA	AMAZONAS . . . . .	110	127			
		PERAIPA . . . . .	66	76			
ESTADOS EXPORTADORES				ESTADOS IMPORTADORES			
CLANABARA . . . . .	RESC KG.	VALOR	NCR.	AMAZONAS . . . . .	PESO KG.	VALOR	NCR.
RIO GRANDE DO SUL . . . . .	115	138		PERAIPA . . . . .	225	265	
TOTAL	176	203		AMAZONAS . . . . .	86	76	
	291	341		TOTAL	291	341	
44800 44899 ARRABACCOES DE CEREAIS				PESO KG. VALOR NCR.			
EXPORTACAO DE				ESTADOS IMPORTADORES			
RONONIA . . . . .	RARA	AMAZONAS . . . . .	480	1.134			
AMAZONAS . . . . .	RARA	RONONIA . . . . .	3.544	3.870			
		ACRE . . . . .	80.183	91.890			
		PERAIPA . . . . .	21.619	31.293			
		PARA . . . . .	1.393	1.461			
		RONONIA . . . . .	23.332	26.706			
		ACRE . . . . .	108.435	124.151			
		AMAZONAS . . . . .	7.074	9.211			
		PERAIPA . . . . .	600	1.489			
		AMAPA . . . . .	200.523	212.302			
		PARA . . . . .	172	300			
		AMAZONAS . . . . .	34.739	62.299			
		PARA . . . . .	3.833	5.810			
		AMARA . . . . .	27.132	44.501			
		AMAZONAS . . . . .	142.494	253.108			
		PERAIPA . . . . .	565	1.452			
		PARA . . . . .	18.20	32.744			
		RIO GRANDE DO NORTE	3.999	4.956			
		PERNAMBUCO . . . . .	254.100	132.927			
		ACRE . . . . .	250	360			
		AMAZONAS . . . . .	2.084	5.608			
		PERAIPA . . . . .	880	1.915			
		PARA . . . . .	12.106	13.771			
		AMAPA . . . . .	1.210	1.686			
		RIO GRANDE DO NORTE	25	59			
		RERNAMEUCO . . . . .	191.100	127.968			
		CLANABARA . . . . .	490.000	321.805			



COMERCIO DE CABOTAGEM

IV — INTERCAMBIO POR PRINCIPAIS MERCADORIAS, SEGUNDO AS PROCEDENCIAS E DESTINOS — 1967

ESTADOS EXPORTADORES				ESTADOS IMPORTADORES			
PESC	KG.	VALOR	NCR.	PESO	KG.	VALOR	NCR.
RONCONIA . . . . .	480	1.134		ACACONIA . . . . .	26.972	37.972	
AMAZONAS . . . . .	106.739	124.514		ACPE . . . . .	188.868	216.401	
PARA . . . . .	340.564	373.859		AMAZONAS . . . . .	187.471	331.360	
RIO GRANDE DO NORTE . . . . .	172	500		ACRIPIMA . . . . .	23.424	30.149	
GUANABARA . . . . .	65.704	112.610		PAPA . . . . .	35.824	54.272	
SÃO PAULO . . . . .	419.478	425.187		AMAPA . . . . .	26.825	256.489	
RIO GRANDE DO SUL . . . . .	657.455	473.172		RIO GRANDE DO NORTE . . . . .	4.024	5.015	
TOTAL	1.630.592	1.514.976		PERNAMBUCO . . . . .	445.206	260.494	
				GUANABARA . . . . .	450.000	321.004	
				TOTAL	1.430.952	1.514.976	
44815 AVEIA EM FLOCOS . . . . .							
EXPORTAÇÃO DE				PESO KG. VALOR NCR.			
RONCONIA . . . . .	PARA	AMAZONAS . . . . .	480	1.134			
AMAZONAS . . . . .	PARA	ACRE . . . . .	256	730			
GUANABARA . . . . .	PARA	PCPAlPA . . . . .	740	2.111			
SÃO PAULO . . . . .	PARA	AMAPA . . . . .	1.888	6.111			
		AMAZONAS . . . . .	2.720	5.928			
		PARA . . . . .	230	350			
		RIO GRANDE DO SUL . . . . .	356	1.065			
			250	360			
			2.010	5.364			
			405	1.205			
			12.100	13.771			
			1.210	1.688			
ESTADOS EXPORTADORES				ESTADOS IMPORTADORES			
PESC	KG.	VALOR	NCR.	PESO	KG.	VALOR	NCR.
RONCONIA . . . . .	480	1.134		ACRE . . . . .	500	1.000	
AMAZONAS . . . . .	506	2.011		AMAZONAS . . . . .	5.210	12.122	
GUANABARA . . . . .	1.688	6.111		ACRIPIMA . . . . .	1.145	3.310	
SÃO PAULO . . . . .	3.345	7.083		PARA . . . . .	12.330	14.161	
RIO GRANDE DO SUL . . . . .	15.581	22.386		AMAPA . . . . .	3.058	7.757	
TOTAL	22.690	39.529		RIO GRANDE DO NORTE . . . . .	395	1.065	
				TOTAL	22.650	39.529	
44820 MALTE CU QUALQUER CEREAL, INCL. FARINHA . . . . .							
EXPORTAÇÃO DE				PESO KG. VALOR NCR.			
PARA . . . . .	PARA	ACRE . . . . .	550	1.404			
		AMAZONAS . . . . .	660	1.113			
		PCPAlPA . . . . .	600	1.435			
		AMAPA . . . . .	6.557	10.210			
		AMAZONAS . . . . .	250	700			
SÃO PAULO . . . . .	PARA	PERNAMBUCO . . . . .	250.000	130.000			
		PERNAMBUCO . . . . .	191.000	127.908			
		RIO GRANDE DO SUL . . . . .	490.000	321.805			
ESTADOS EXPORTADORES				ESTADOS IMPORTADORES			
PESC	KG.	VALOR	NCR.	PESO	KG.	VALOR	NCR.
PARA . . . . .	5.167	14.704		ACRE . . . . .	950	1.804	
SÃO PAULO . . . . .	250.250	130.200		AMAZONAS . . . . .	910	1.313	
RIO GRANDE DO SUL . . . . .	681.100	449.773		ACRIPIMA . . . . .	600	1.409	
TOTAL	946.517	594.677		AMAPA . . . . .	6.557	10.210	
				PERNAMBUCO . . . . .	441.000	257.908	
				GUANABARA . . . . .	490.000	321.805	
				TOTAL	946.517	594.677	
44869 PREPARAÇÕES USADAS PARA ALIMENTAÇÃO INFANTIL E PARA FINS DIETÉTICAS, CONTENDO MENOS DE 50% DE CACAU, N.E. . . . .							
EXPORTAÇÃO DE				PESO KG. VALOR NCR.			
GUANABARA . . . . .	PARA	AMAZONAS . . . . .	2.400	9.859			
SÃO PAULO . . . . .	PARA	AMAPA . . . . .	367	648			
		AMAZONAS . . . . .	74.944	104.334			
ESTADOS EXPORTADORES				ESTADOS IMPORTADORES			
PESC	KG.	VALOR	NCR.	PESO	KG.	VALOR	NCR.
GUANABARA . . . . .	2.797	10.507		AMAZONAS . . . . .	11.344	118.193	
SÃO PAULO . . . . .	74.944	108.334		AMAPA . . . . .	397	648	
TOTAL	77.741	118.841		TOTAL	11.741	118.841	
45000 45999 FRUTAS E SEUS PRODUTOS							
EXPORTAÇÃO DE				PESO KG. VALOR NCR.			
RONCONIA . . . . .	PARA	ACRE . . . . .	720	649			
AMAZONAS . . . . .	PARA	AMAZONAS . . . . .	268.381	111.011			
ACRE . . . . .	PARA	PARANA . . . . .	622.775	73.782			
PARA . . . . .	PARA	AMAZONAS . . . . .	382.451	94.495			
AMAZONAS . . . . .	PARA	PARA . . . . .	3.120.608	631.662			
		ACRE . . . . .	5.278	6.402			
		RORAIMA . . . . .	1.979	3.617			
		PARA . . . . .	22.836	7.702			
		RIO DE JANEIRO . . . . .	150	150			
		GUANABARA . . . . .	2.400	720			
		SÃO PAULO . . . . .	25.640	54.520			
		PARANA . . . . .	4.800	13.500			
		RIO GRANDE DO SUL . . . . .	780	2.391			
		RONCONIA . . . . .	10.978	15.001			
		ACRE . . . . .	21.144	30.823			
		AMAZONAS . . . . .	71.728	48.652			
		PARA . . . . .	43	43			
		RORAIMA . . . . .	40	24.213			
		AMAPA . . . . .	15.100	10.263			
		PERNAMBUCO . . . . .	14.400	20.200			
		CEARA . . . . .	300	900			
		PERNAMBUCO . . . . .	2.650	7.144			
		RIO GRANDE DO SUL . . . . .	90	234			
		AMAPA . . . . .	250.630	180.045			
		GUANABARA . . . . .	15	31			
		RONCONIA . . . . .	300	1.620			
		AMAZONAS . . . . .	6.700	19.107			
		PARA . . . . .	20.096	64.511			
		RIO GRANDE DO NORTE . . . . .	10.152	9.073			
		PERNAMBUCO . . . . .	2.880	2.54			
		AMAZONAS . . . . .	171.336	163.536			
		ACRE . . . . .	271.144	287.779			
		AMAZONAS . . . . .	304	657			
		ACRIPIMA . . . . .	33.500	48.236			
		RORAIMA . . . . .	1.354	3.347			
		PARA . . . . .	5.454	6.172			
		AMAPA . . . . .	50.761	49.429			
		CEARA . . . . .	900	2.257			
		PERNAMBUCO . . . . .	7.600	21.10			

## COMÉRCIO DE CABOTAGEM

IV — INTERCÂMBIO POR PRINCIPAIS MERCADORIAS, SEGUNDO AS PROCEDÊNCIAS E DESTINOS — 1967

ESTADOS EXPORTADORES				ESTADOS IMPORTADORES			
PESC	KG.	VALOR	NCR.	PESO	KG.	VALOR	NCR.
RODONIA . . . . .	531.876	185.442		RODONIA . . . . .	11.278	16.681	
ACRE . . . . .	3.513.659	726.163		ACRE . . . . .	25.275	40.614	
AMAZONAS . . . . .	83.683	97.376		AMAZONAS . . . . .	1.023.690	577.837	
PARA . . . . .	134.498	143.373		PARANA . . . . .	5.015	9.225	
APAPA . . . . .	250.645	180.076		CEARA . . . . .	3.588.237	1.275.909	
CEARA . . . . .	26.686	81.719		PERNAMBUCO . . . . .	71.201	70.734	
RIO GRANDE DO NORTE . . . . .	13.032	12.547		PERNAMBUCO . . . . .	14.460	16.283	
PERNAMBUCO . . . . .	446.580	448.315		CEARA . . . . .	1.200	3.167	
GUANABARA . . . . .	95.873	116.408		RIO GRANDE DO NORTE . . . . .	705	825	
SAC PAULO . . . . .	67.231	102.688		PERNAMBUCO . . . . .	17.015	22.254	
RIO GRANDE DO SUL . . . . .	24.200	26.387		ALAGOAS . . . . .	97	134	
TOTAL	5.186.143	2.121.093		SEPIRE . . . . .	94	94	
				RIO DE JANEIRO . . . . .	150	450	
				GUANABARA . . . . .	2.415	7.261	
				SAC PAULO . . . . .	25.480	54.520	
				PARANA . . . . .	4.800	13.500	
				RIO GRANDE DO SUL . . . . .	870	2.625	
				TOTAL	5.186.143	2.121.093	

EXPORTAÇÃO DE				ESTADOS IMPORTADORES			
PARA	KG.	VALOR	NCR.	AMAZONAS	KG.	VALOR	NCR.
GUANABARA . . . . .	16.890	24.675		AMAZONAS . . . . .	12.280	17.330	
GUANABARA . . . . .	7.400	8.100		AMAPA . . . . .	4.610	7.345	
TOTAL	24.490	32.775		PERNAMBUCO . . . . .	7.600	8.100	

EXPORTAÇÃO DE				ESTADOS IMPORTADORES			
RODONIA	KG.	VALOR	NCR.	AMAZONAS	KG.	VALOR	NCR.
ACRE . . . . .	3.503.659	726.163		AMAZONAS . . . . .	268.141	110.776	
AMAZONAS . . . . .	56.477	87.571		PARANA . . . . .	262.775	71.782	
PARA . . . . .	46.192	21.964		AMAZONAS . . . . .	362.991	94.495	
APAPA . . . . .	250.630	180.045		PARA . . . . .	3.120.668	631.668	
GUANABARA . . . . .	2.074	7.508		PARA . . . . .	22.687	9.480	
SAC PAULO . . . . .	2	42		RIO DE JANEIRO . . . . .	150	450	
TOTAL	4.389.950	1.207.851		GUANABARA . . . . .	2.400	7.230	
				SAC PAULO . . . . .	25.660	54.520	
				PARANA . . . . .	4.800	13.500	
				RIO GRANDE DO SUL . . . . .	780	2.391	
				RODONIA . . . . .	250	1.950	
				AMAZONAS . . . . .	40.800	9.855	
				AMAPA . . . . .	1.842	1.881	
				CEARA . . . . .	300	900	
				PERNAMBUCO . . . . .	2.850	7.144	
				RIO GRANDE DO SUL . . . . .	90	234	
				PARANA . . . . .	250.630	180.045	
				AMAZONAS . . . . .	1.492	4.670	
				AMAPA . . . . .	584	2.838	
				AMAZONAS . . . . .	2	42	

ESTADOS EXPORTADORES				ESTADOS IMPORTADORES			
PESC	KG.	VALOR	NCR.	PESO	KG.	VALOR	NCR.
RODONIA . . . . .	530.916	184.558		RODONIA . . . . .	250	1.950	
ACRE . . . . .	3.503.659	726.163		AMAZONAS . . . . .	693.484	219.838	
AMAZONAS . . . . .	56.477	87.571		PARANA . . . . .	3.056.760	894.975	
PARA . . . . .	46.192	21.964		AMAPA . . . . .	2.426	4.719	
APAPA . . . . .	250.630	180.045		CEARA . . . . .	300	900	
GUANABARA . . . . .	2.074	7.508		RIO DE JANEIRO . . . . .	2.850	7.144	
SAC PAULO . . . . .	2	42		RIO GRANDE DO SUL . . . . .	90	234	
TOTAL	4.389.950	1.207.851		GUANABARA . . . . .	150	450	
				PERNAMBUCO . . . . .	2.400	7.230	
				SAC PAULO . . . . .	25.660	54.520	
				PARANA . . . . .	4.800	13.500	
				RIO GRANDE DO SUL . . . . .	870	2.625	
				TOTAL	4.389.950	1.207.851	

EXPORTAÇÃO DE				ESTADOS IMPORTADORES			
RODONIA	KG.	VALOR	NCR.	AMAZONAS	KG.	VALOR	NCR.
ACRE . . . . .	3.503.659	726.163		AMAZONAS . . . . .	268.141	110.776	
AMAZONAS . . . . .	56.477	87.571		PARANA . . . . .	262.775	71.782	
PARA . . . . .	46.192	21.964		AMAZONAS . . . . .	362.991	94.495	
APAPA . . . . .	250.630	180.045		PARA . . . . .	3.120.668	631.668	
GUANABARA . . . . .	2.074	7.508		PARA . . . . .	22.687	9.480	
SAC PAULO . . . . .	2	42		RIO DE JANEIRO . . . . .	150	450	
TOTAL	4.389.950	1.207.851		GUANABARA . . . . .	2.400	7.230	
				SAC PAULO . . . . .	25.660	54.520	
				PARANA . . . . .	4.800	13.500	
				RIO GRANDE DO SUL . . . . .	780	2.391	
				RODONIA . . . . .	250	1.950	
				AMAZONAS . . . . .	40.800	9.855	
				AMAPA . . . . .	1.842	1.881	
				CEARA . . . . .	300	900	
				PERNAMBUCO . . . . .	2.850	7.144	
				RIO GRANDE DO SUL . . . . .	90	234	
				PARANA . . . . .	250.630	180.045	

COMÉRCIO DE CABDTAGEM

IV — INTERCAMBIO POR PRINCIPAIS MERCADORIAS, SEGUNDO AS PROCEDENCIAS E DESTINOS — 1967

TOTAL		4.35C.079	1.191.528						
				PERNAMBUCO . . . . .		2.85C		7.144	
				RIC DE JANEIRO . . . . .		1.50C		4.85	
				GUANABARA . . . . .		2.40C		7.23C	
				SAC PAULC . . . . .		25.66C		54.52C	
				PARANÁ . . . . .		4.80C		13.50C	
				RIC GRANDE CC SUL . . . . .		87C		2.625	
				TOTAL		4.35C.079		1.191.528	
45446	COCOS, EXCL-RALADOS . . . . .					PESO KG.		VALOR	NCR.
	EXPORTACAO DE PARA . . . . .			AMAZONAS . . . . .		36.060		7.437	
				APAPA . . . . .		1.40C		1CC	
	ESTADOS EXPORTADORES PESO KG.		VALOR	NCR.		ESTADOS IMPORTADORES PESO KG.		VALOR	NCR.
	PARA . . . . .	37.460		7.537		AMAZONAS . . . . .	36.060		7.437
	TOTAL	37.460		7.537		APAPA . . . . .	1.40C		1CC
						TOTAL	37.460		7.537
45500	45599 FRILAS SECAS CL PASSADAS SEM AGLUCAR					PESO KG.		VALOR	NCR.
	EXPORTACAO DE AMAZONAS . . . . .			PARA		ACRE . . . . .	205		61C
						RORAIMA . . . . .	15		72
	PARA . . . . .			PARA		ACRE . . . . .	104		331
						APAPA . . . . .	622		2.577
	GUANABARA . . . . .			PARA		AMAZONAS . . . . .	3.455		9.10C
						RORAIMA . . . . .	48C		1.594
						PARA . . . . .	625		1.571
						APAPA . . . . .	268		812
						CEARA . . . . .	900		2.267
	SAC PAULO . . . . .			PARA		ACRE . . . . .	468		917
						AMAZONAS . . . . .	15.975		28.944
						RORAIMA . . . . .	324		875
						PARA . . . . .	1.466		3.094
						APAPA . . . . .	885		1.825
	RIC GRANDE DO SLL . . . . .			PARA		AMAZONAS . . . . .	109		216
						PERNAMBUCO . . . . .	9		4C
	ESTADOS EXPORTADORES PESO KG.		VALOR	NCR.		ESTADOS IMPORTADORES PESO KG.		VALOR	NCR.
	AMAZONAS . . . . .	220		682		ACRE . . . . .	1777		1.858
	PARA . . . . .	720		2.808		AMAZONAS . . . . .	15.642		38.266
	GUANABARA . . . . .	5.831		15.152		RORAIMA . . . . .	815		2.541
	SAC PAULO . . . . .	15.122		35.663		PARA . . . . .	2.091		4.613
	RIC GRANDE DO SLL . . . . .	118		256		APAPA . . . . .	1.775		5.034
	TOTAL	26.017		54.621		CEARA . . . . .	900		2.267
						PERNAMBUCO . . . . .	9		4C
						TOTAL	26.017		54.621
45600	45699 FRILAS EM CONSERVA					PESO KG.		VALOR	NCR.
	EXPORTACAO DE RONDONIA . . . . .			PARA		ACRE . . . . .	720		649
						AMAZONAS . . . . .	24C		235
	AMAZONAS . . . . .			PARA		ACRE . . . . .	3.753		5.516
						RORAIMA . . . . .	1.489		2.637
						PARA . . . . .	149		302
	PARA . . . . .			PARA		RONDONIA . . . . .	9.228		12.391
						ACRE . . . . .	15.543		29.665
						AMAZONAS . . . . .	17.214		20.440C
						RORAIMA . . . . .	40		43
						APAPA . . . . .	7.388		11.946
						PARANAPU . . . . .	9.444		13.92C
	CEARA . . . . .			PARA		RONDONIA . . . . .	30C		1.60C
						AMAZONAS . . . . .	5.67C		15.187
						PARA . . . . .	18.371		63.386
	RIC GRANDE DO NORTE			PARA		AMAZONAS . . . . .	10.152		9.973
						PARA . . . . .	2.68C		2.76
	PERNAMBUCO . . . . .			PARA		AMAZONAS . . . . .	171.836		160.536
						PARA . . . . .	276.644		287.411
	GUANABARA . . . . .			PARA		ACRE . . . . .	304		667
						AMAZONAS . . . . .	11.356		15.855
						RORAIMA . . . . .	70		99
						PARA . . . . .	4.807		4.735
	SAC PAULO . . . . .			PARA		APAPA . . . . .	28.781		29.79C
						ACRE . . . . .	85C		921
						RORAIMA . . . . .	41.425		41.648
						PARA . . . . .	298		529
						APAPA . . . . .	7.123		7.489
						RIC GRANDE DO NORTE	4.287		3.961
						AMAZONAS . . . . .	525		682
	RIC GRANDE DO SLL . . . . .			PARA		AMAZONAS . . . . .	5.143		9.836
						RORAIMA . . . . .	160		614
						PARA . . . . .	5.498		5.536
						PERNAMBUCO . . . . .	6.256		6.87C
						ALACCCS . . . . .	97		134
						SERCIPE . . . . .	96		94
	ESTADOS EXPORTADORES PESO KG.		VALOR	NCR.		ESTADOS IMPORTADORES PESO KG.		VALOR	NCR.
	RONDONIA . . . . .	960		884		RONDONIA . . . . .	9.528		15.011
	AMAZONAS . . . . .	5.431		8.455		ACRE . . . . .	25.60C		37.382
	PARA . . . . .	63.307		88.429		AMAZONAS . . . . .	267.080		273.710
	CEARA . . . . .	24.341		80.193		RORAIMA . . . . .	2.457		3.922
	RIC GRANDE DO NORTE	13.032		12.547		PARA . . . . .	315.432		371.433
	PERNAMBUCO . . . . .	448.480		467.947		APAPA . . . . .	40.456		45.703
	GUANABARA . . . . .	45.358		51.092		PARANAPU . . . . .	9.494		13.920
	SAC PAULO . . . . .	54.502		55.230		RIC GRANDE DO NORTE	525		682
	RIC GRANDE DO SLL . . . . .	21.610		23.064		PERNAMBUCO . . . . .	6.256		6.87C
	TOTAL	677.021		767.861		ALACCCS . . . . .	97		134
						SERCIPE . . . . .	96		94
						TOTAL	677.021		767.861
45600	45695 OUTRAS PREPARACOES DE FRUTAS					PESO KG.		VALOR	NCR.
	EXPORTACAO DE AMAZONAS . . . . .			PARA		ACRE . . . . .	1.280		36C
						RORAIMA . . . . .	475		90C
	PARA . . . . .			PARA		RONDONIA . . . . .	1.500		720
						ACRE . . . . .	1.097		1.003
						APAPA . . . . .	646		504
						PARANAPU . . . . .	4.966		2.343
	APAPA . . . . .			PARA		GUANABARA . . . . .	15		31
	CEARA . . . . .			PARA		PARA . . . . .	1.725		1.525

## COMÉRCIO DE CABOTAGEM

IV — INTERCAMBIO POR PRINCIPAIS MERCADORIAS, SEGUNDO AS PROCEDENCIAS E DESTINOS — 1967

ESTADOS EXPORTADORES	PESC. KC.	VALOR	MCR.	ESTADOS IMPORTADORES	PESC. KC.	VALOR	ACR.
PERNAMBUCO . . . . .	PARA	PARA . . . . .	500	368			
GUANABARA . . . . .	PARA	AMAZONAS . . . . .	17.056	16.653			
		RECRIPIA . . . . .	864	1.654			
		RARA . . . . .	22	56			
SOC PAULO . . . . .	PARA	AMAPA . . . . .	21.128	16.187			
		ACRE . . . . .	500	211			
		AMAZONAS . . . . .	12.383	10.729			
		PARA . . . . .	386	424			
		AMAPA . . . . .	156	246			
		RIC GRANDE CC NORTE	186	143			
RIO GRANDE DO SUL . . . . .	PARA	AMAZONAS . . . . .	351	242			
		RECRIPIA . . . . .	460	200			
		PARA . . . . .	3.321	2.505			
		PERNAMBUCO . . . . .	300	100			
ESTADOS EXPORTADORES	PESC. KC. <td>VALOR <td>MCR. <td>ESTADOS IMPORTADORES</td> <td>PESC. KC. <td>VALOR <td>ACR. </td></td></td></td></td>	VALOR <td>MCR. <td>ESTADOS IMPORTADORES</td> <td>PESC. KC. <td>VALOR <td>ACR. </td></td></td></td>	MCR. <td>ESTADOS IMPORTADORES</td> <td>PESC. KC. <td>VALOR <td>ACR. </td></td></td>	ESTADOS IMPORTADORES	PESC. KC. <td>VALOR <td>ACR. </td></td>	VALOR <td>ACR. </td>	ACR.
AMAZONAS . . . . .	1.755	1.268	RCNCCNIA . . . . .	1.500	720		
PARA . . . . .	5.381	3.437	ACRE . . . . .	2.877	1.374		
AMAPA . . . . .	15	31	AMAZONAS . . . . .	31.204	28.691		
CEARA . . . . .	1.725	1.525	RECRIPIA . . . . .	1.739	2.762		
PERNAMBUCO . . . . .	500	388	PARA . . . . .	1.954	4.888		
GUANABARA . . . . .	35.610	34.556	AMAPA . . . . .	21.930	16.493		
SOC PAULO . . . . .	13.605	11.753	PARANHO . . . . .	4.966	2.343		
RIO GRANDE DO SUL . . . . .	4.472	3.047	RIC GRANDE DO NORTE	180	143		
TOTAL	76.665	57.985	PERNAMBUCO . . . . .	300	100		
			GUANABARA . . . . .	15	31		
			ICTAL	76.665	57.985		
46000	46999	ALCAR, CACAU, CAFE, CHA, ESPECIARIAS E DERIVADOS					
EXPORTACAO DE	RCNCCNIA . . . . .	PARA	ACRE . . . . .	2.425	8.762		
	AMAZONAS . . . . .	RARA	AMAZONAS . . . . .	12.693	33.769		
			RARA . . . . .	540	216		
			RCNCCNIA . . . . .	674.296	77.028		
			ACRE . . . . .	1.204.005	295.489		
			RECRIPIA . . . . .	493.507	146.547		
			PARA . . . . .	115.752	10.119		
			CEARA . . . . .	6.950	6.200		
			PERNAMBUCO . . . . .	2.400	3.897		
			GUANABARA . . . . .	350	83		
			SOC PAULO . . . . .	85.244	106.243		
			RCNCCNIA . . . . .	595.004	268.382		
			ACRE . . . . .	1.924.085	011.802		
			AMAZONAS . . . . .	665.296	329.898		
			RECRIPIA . . . . .	12.901	17.611		
			AMAPA . . . . .	1.429.257	696.966		
			PARANHO . . . . .	2.080	2.444		
			CEARA . . . . .	46.250	64.445		
			PERNAMBUCO . . . . .	54.880	61.323		
			GUANABARA . . . . .	300	1.350		
			SOC PAULO . . . . .	15.580	20.638		
			CCIAS . . . . .	1.500	2.175		
			PARA . . . . .	120.000	40.000		
			AMAZONAS . . . . .	490.656	177.267		
			RARA . . . . .	4.355.478	1.512.131		
			PARANHO . . . . .	594.000	212.500		
			PERNAMBUCO . . . . .	169.290	67.375		
			ACRE . . . . .	107.640	39.100		
			AMAZONAS . . . . .	807.300	21.500		
			RARA . . . . .	2.585.340	904.480		
			AMAPA . . . . .	281.080	89.940		
			PARANHO . . . . .	2.516.760	831.542		
			RIC GRANDE DO NORTE	11.960	3.700		
			AMAZONAS . . . . .	14.123.516	4.617.086		
			PARA . . . . .	26.619.709	12.924.335		
			PARANHO . . . . .	9.522.000	3.451.110		
			CEARA . . . . .	10.466.780	3.006.307		
			BBIA . . . . .	3.250	4.374		
			PARANA . . . . .	2.112.800	2.112.800		
			AMAZONAS . . . . .	3.438.000	1.138.897		
			PARA . . . . .	7.520.000	2.473.464		
			PARANHO . . . . .	5.438.000	1.588.615		
			CEARA . . . . .	24.140.000	6.773.555		
			AMAZONAS . . . . .	2.100.000	203.000		
			PARA . . . . .	2.100.000	203.000		
			PARANHO . . . . .	1.500.000	165.000		
			CEARA . . . . .	1.800.000	185.000		
			PARAIBA . . . . .	1.800.000	185.000		
			AMAZONAS . . . . .	750.000	25.500		
			PARA . . . . .	4.750.000	423.000		
			PARANHO . . . . .	1.200.000	40.000		
			CEARA . . . . .	2.675.000	190.000		
			ACRE . . . . .	523	792		
			AMAZONAS . . . . .	543.403	280.262		
			RECRIPIA . . . . .	5.839	9.361		
			PARA . . . . .	1.782.682	215.561		
			AMAPA . . . . .	177.896	80.071		
			CEARA . . . . .	2.780.000	103.500		
			RIC GRANDE DO NORTE	2.050.000	58.190		
			PARAIBA . . . . .	500.000	14.200		
			PERNAMBUCO . . . . .	3.200.000	78.086		
			ALACCAS . . . . .	2.699.975	70.981		
			SERCIPE . . . . .	2.190.000	59.332		
			BAIA . . . . .	3.000.000	75.000		
			ACRE . . . . .	37	55		
			AMAZONAS . . . . .	315.021	693.207		
			RECRIPIA . . . . .	1.392	3.186		
			PARA . . . . .	106.819	64.346		
			RIC GRANDE DO NORTE	300	529		
			PERNAMBUCO . . . . .	457.000	254.404		
			AMAZONAS . . . . .	1.750.000	58.334		
			PARA . . . . .	5.449.980	181.664		
			PARANHO . . . . .	4.500.000	150.000		
			CEARA . . . . .	14.100.000	788.061		
			RIC GRANDE DO NORTE	3.574.980	103.580		
			PARAIBA . . . . .	9.074.880	301.808		
			PERNAMBUCO . . . . .	24.259.880	703.53		
			ALACCAS . . . . .	3.024.900	85.705		
			BAIA . . . . .	25.354.860	718.647		
			GUANABARA . . . . .	12.673.440	229.136		
			RIC GRANDE DO NORTE	410	338		
			PARA . . . . .	5.413	11.805		
			RIC GRANDE DO NORTE	32.811	54.101		



## COMERCIO DE CABOTAGEM

IV — INTERCAMBIO POR PRINCIPAIS MERCADORIAS, SEGUNDO AS PROCEOENCIAS E DESTINOS — 1967

ESTADOS EXPORTADORES	PESO KC.	VALOR	NCR.	ESTADOS IMPORTADORES	PESO KC.	VALOR	NCR.
ALACOAS . . . . .	PARA	AMAZONAS . . . . .	3.438.000	1.138.897	PARA . . . . .	7.926.000	2.473.464
CUANABARA . . . . .	PARA	MARANHO . . . . .	5.438.000	1.586.615	CEARA . . . . .	24.141.000	6.793.555
SAO PAULO . . . . .	PARA	AMAZONAS . . . . .	257.588	113.065	RODRIMA . . . . .	1.490	786
		PARA . . . . .	1.490	132.141	AMAPA . . . . .	174.622	72.683
		CEARA . . . . .	60.000	27.000	AMAZONAS . . . . .	7.527	4.070
		PARA . . . . .	12.000	4.070			
ESTADOS EXPORTADORES	PESO KC.	VALOR	NCR.	ESTADOS IMPORTADORES	PESO KC.	VALOR	NCR.
AMAZONAS . . . . .	864.920	371.846		RODRIMA . . . . .	633.000	269.679	
PARA . . . . .	4.381.370	1.772.700		ACRE . . . . .	2.530.400	1.005.979	
CEARA . . . . .	120.000	40.000		AMAZONAS . . . . .	19.713.735	6.509.377	
RIO GRANDE DO NORTE	5.603.224	1.911.960		RODRIMA . . . . .	281.960	119.971	
PARAIBA . . . . .	6.314.080	2.115.462		PARA . . . . .	51.805.650	17.836.089	
PERNAMBUCO . . . . .	70.643.590	23.845.513		AMAPA . . . . .	1.738.822	681.674	
ALACOAS . . . . .	40.937.000	11.992.531		MARANHO . . . . .	18.071.480	6.082.092	
CUANABARA . . . . .	740.386	245.675		CEARA . . . . .	34.667.780	9.826.862	
SAO PAULO . . . . .	19.507	7.111		RIO GRANDE DO NORTE	11.960	3.700	
TOTAL	129.624.077	42.402.798		PERNAMBUCO . . . . .	169.290	67.375	
				TOTAL	129.624.077	42.402.798	
46100	46199 CAFE E SUAS PREPARACOES						
EXPORTACAO DE	AMAZONAS . . . . .	PARA	RODRIMA . . . . .	613.458	24.268		
PARA . . . . .	PARA	RODRIMA . . . . .	647.311	78.048			
	PARA	RODRIMA . . . . .	204.865	7.548			
	RODRIMA . . . . .	PARA	RODRIMA . . . . .	2.500	892		
			ACRE . . . . .	659	237		
			AMAZONAS . . . . .	27	89		
			RODRIMA . . . . .	807	941		
			AMAPA . . . . .	72.094	26.312		
			MARANHO . . . . .	36	141		
			AMAZONAS . . . . .	2.100.000	203.000		
			PARA . . . . .	2.100.000	203.000		
			MARANHO . . . . .	1.500.000	145.000		
			CEARA . . . . .	1.800.000	165.000		
			PARAIBA . . . . .	1.800.000	165.000		
			AMAZONAS . . . . .	750.000	25.500		
			PARA . . . . .	4.750.000	423.000		
			MARANHO . . . . .	1.200.000	40.000		
			CEARA . . . . .	2.675.000	190.000		
			AMAZONAS . . . . .	600.000	20.000		
			PARA . . . . .	1.500.000	50.000		
			CEARA . . . . .	2.700.000	76.500		
			RIO GRANDE DO NORTE	2.050.020	58.190		
			PARAIBA . . . . .	500.000	14.200		
			PERNAMBUCO . . . . .	3.220.020	78.048		
			ALACOAS . . . . .	2.699.975	70.981		
			SERCIPE . . . . .	2.190.000	59.332		
			BAHIA . . . . .	3.000.000	75.060		
			AMAZONAS . . . . .	1.344	9.359		
			PARANA . . . . .	1.750.020	59.334		
			PARA . . . . .	5.449.980	181.664		
			MARANHO . . . . .	4.500.000	150.000		
			CEARA . . . . .	14.389.880	788.061		
			RIO GRANDE DO NORTE	3.574.980	103.580		
			PARAIBA . . . . .	9.074.880	301.808		
			PERNAMBUCO . . . . .	24.254.880	701.703		
			ALACOAS . . . . .	3.024.900	85.705		
			BAHIA . . . . .	25.354.860	718.647		
			CUANABARA . . . . .	12.673.440	229.136		
ESTADOS EXPORTADORES	PESO KC.	VALOR	NCR.	ESTADOS IMPORTADORES	PESO KC.	VALOR	NCR.
AMAZONAS . . . . .	1.465.634	57.528		RODRIMA . . . . .	613.458	25.160	
PARA . . . . .	76.123	28.612		ACRE . . . . .	647.311	25.949	
ESPIRITO SANTO . . . . .	9.300.000	681.000		AMAZONAS . . . . .	5.201.971	316.282	
RIO DE JANEIRO . . . . .	9.375.000	678.500		RODRIMA . . . . .	205.672	8.489	
CUANABARA . . . . .	18.486.015	502.311		PARA . . . . .	13.799.960	87.664	
SAO PAULO . . . . .	1.344	9.359		AMAPA . . . . .	72.094	26.312	
PARANA . . . . .	104.047.800	3.318.638		MARANHO . . . . .	7.200.036	335.141	
TOTAL	142.725.916	5.475.948		CEARA . . . . .	21.564.860	1.219.561	
				RIO GRANDE DO NORTE	5.625.000	161.770	
				PARAIBA . . . . .	11.374.880	481.008	
				PERNAMBUCO . . . . .	27.474.900	779.751	
				ALACOAS . . . . .	5.724.875	156.686	
				SERCIPE . . . . .	2.190.000	59.332	
				BAHIA . . . . .	28.354.860	793.707	
				CUANABARA . . . . .	12.673.440	229.136	
				TOTAL	142.725.916	5.475.948	
46110 EM CRAO . . . . .							
EXPORTACAO DE	AMAZONAS . . . . .	PARA	RODRIMA . . . . .	613.348	23.598		
ESPIRITO SANTO . . . . .	PARA	RODRIMA . . . . .	647.300	25.450			
	PARA	RODRIMA . . . . .	204.700	6.500			
	RODRIMA . . . . .	PARA	RODRIMA . . . . .	2.100.000	203.000		
			PARA . . . . .	2.100.000	203.000		
			MARANHO . . . . .	1.500.000	145.000		
			CEARA . . . . .	1.800.000	165.000		
			PARAIBA . . . . .	1.800.000	165.000		
			AMAZONAS . . . . .	750.000	25.500		
			PARA . . . . .	4.750.000	423.000		
			MARANHO . . . . .	1.200.000	40.000		
			CEARA . . . . .	2.675.000	190.000		
			AMAZONAS . . . . .	600.000	20.000		
			PARA . . . . .	1.500.000	50.000		
			CEARA . . . . .	2.700.000	76.500		
			RIO GRANDE DO NORTE	2.050.020	58.190		
			PARAIBA . . . . .	500.000	14.200		
			PERNAMBUCO . . . . .	3.220.020	78.048		
			ALACOAS . . . . .	2.699.975	70.981		
			SERCIPE . . . . .	2.190.000	59.332		
			BAHIA . . . . .	3.000.000	75.060		
			AMAZONAS . . . . .	1.344	9.354		
			PARANA . . . . .	1.750.020	59.334		
			PARA . . . . .	5.449.980	181.664		
			MARANHO . . . . .	4.500.000	150.000		
			CEARA . . . . .	14.389.880	788.061		
			RIO GRANDE DO NORTE	3.574.980	103.580		
			PARAIBA . . . . .	9.074.880	301.808		
			PERNAMBUCO . . . . .	24.254.880	701.703		

COMERCIO DE CABOTAGEM

IV — INTERCAMBIO POR PRINCIPAIS MERCADORIAS, SEGUNDO AS PROCEDENCIAS E DESTINOS — 1967

ESTADOS EXPORTADORES	PESO KG.	VALOR	NCR.	ESTADOS IMPORTADORES	PESO KG.	VALOR	NCR.
AMAZONAS . . . . .	1.465.348	55.748		ALAGÇAS . . . . .	3.024.900	85.705	
ESPIRITO SANTO . . . . .	9.300.000	881.000		BALIA . . . . .	25.354.860	718.647	
RIO DE JANEIRO . . . . .	9.375.000	678.500		GUANABARA . . . . .	12.073.440	229.136	
GUANABARA . . . . .	18.466.015	502.311					
PARANA . . . . .	104.047.800	3.318.638					
TOTAL	142.648.163	5.436.197					

ESTADOS EXPORTADORES	PESO KG.	VALOR	NCR.	ESTADOS IMPORTADORES	PESO KG.	VALOR	NCR.
RONDONIA . . . . .	540	216		RONDONIA . . . . .	613.348	23.598	
AMAZONAS . . . . .	10.100	12.842		ACRE . . . . .	647.300	25.696	
PARA . . . . .	42.238	37.952		AMAZONAS . . . . .	5.200.020	306.834	
GUANABARA . . . . .	22.027	9.128		RORAIMA . . . . .	204.700	6.500	
TOTAL	74.905	60.138		PARANA . . . . .	13.759.900	857.664	
				PERNAMBUCO . . . . .	7.200.000	335.000	
				CEARA . . . . .	21.564.860	1.219.561	
				RIO GRANDE DO NORTE . . . . .	5.625.000	161.770	
				PARAIBA . . . . .	11.374.800	481.006	
				PERNAMBUCO . . . . .	27.474.500	779.751	
				ALAGÇAS . . . . .	5.724.875	156.686	
				SERGIPE . . . . .	2.190.000	59.332	
				ZARUA . . . . .	28.354.860	795.707	
				GUANABARA . . . . .	12.073.440	229.136	
				TOTAL	142.648.163	5.436.197	

ESTADOS EXPORTADORES	PESO KG.	VALOR	NCR.	ESTADOS IMPORTADORES	PESO KG.	VALOR	NCR.
EXPORTACAO DE RONDONIA . . . . . PARA . . . . .				PARANA . . . . .	540	216	
AMAZONAS . . . . . PARA . . . . .				SAC PAULO . . . . .	10.100	12.842	
PARANA . . . . . PARA . . . . .				AMAZONAS . . . . .	220	920	
				PERNAMBUCO . . . . .	36.138	29.544	
				GUANABARA . . . . .	300	1.350	
				SAC PAULO . . . . .	5.580	6.138	
				AMAZONAS . . . . .	2	24	
				PARANA . . . . .	22.025	9.104	

ESTADOS EXPORTADORES	PESO KG.	VALOR	NCR.	ESTADOS IMPORTADORES	PESO KG.	VALOR	NCR.
RONDONIA . . . . .	540	216		AMAZONAS . . . . .	222	944	
AMAZONAS . . . . .	10.100	12.842		PARANA . . . . .	22.565	9.320	
PARA . . . . .	42.238	37.952		PERNAMBUCO . . . . .	36.138	29.544	
GUANABARA . . . . .	22.027	9.128		GUANABARA . . . . .	300	1.350	
TOTAL	74.905	60.138		SAC PAULO . . . . .	15.800	18.980	
				TOTAL	74.905	60.138	

ESTADOS EXPORTADORES	PESO KG.	VALOR	NCR.	ESTADOS IMPORTADORES	PESO KG.	VALOR	NCR.
EXPORTACAO DE AMAZONAS . . . . . PARA . . . . .				SAC PAULO . . . . .	10.100	12.842	
PARANA . . . . . PARA . . . . .				PERNAMBUCO . . . . .	36.138	29.544	
				SAC PAULO . . . . .	5.580	6.138	

ESTADOS EXPORTADORES	PESC KG.	VALOR	NCR.	ESTADOS IMPORTADORES	PESO KG.	VALOR	NCR.
AMAZONAS . . . . .	10.100	12.842		PERNAMBUCO . . . . .	36.138	29.544	
PARANA . . . . .	41.718	35.682		SAC PAULO . . . . .	15.800	18.980	
TOTAL	51.818	48.524		TOTAL	51.818	48.524	

ESTADOS EXPORTADORES	PESO KG.	VALOR	NCR.	ESTADOS IMPORTADORES	PESO KG.	VALOR	NCR.
EXPORTACAO DE PARANA . . . . . PARA . . . . .				AMAZONAS . . . . .	220	920	
GUANABARA . . . . . PARA . . . . .				GUANABARA . . . . .	300	1.350	
				AMAZONAS . . . . .	2	24	

ESTADOS EXPORTADORES	PESC KG.	VALOR	NCR.	ESTADOS IMPORTADORES	PESO KG.	VALOR	NCR.
PARANA . . . . .	520	2.270		AMAZONAS . . . . .	222	944	
GUANABARA . . . . .	2	24		GUANABARA . . . . .	300	1.350	
TOTAL	522	2.294		TOTAL	522	2.294	

ESTADOS EXPORTADORES	PESO KG.	VALOR	NCR.	ESTADOS IMPORTADORES	PESO KG.	VALOR	NCR.
EXPORTACAO DE RONDONIA . . . . . PARA . . . . .				AMAZONAS . . . . .	2.475	1.675	
AMAZONAS . . . . . PARA . . . . .				RONDONIA . . . . .	4.040	9.493	
PARANA . . . . . PARA . . . . .				ACRE . . . . .	6.444	14.294	
				RORAIMA . . . . .	3.439	7.606	
				PARANA . . . . .	650	925	
				SAC PAULO . . . . .	24	54	
				RONDONIA . . . . .	30	24	
				ACRE . . . . .	3.841	7.508	
				AMAZONAS . . . . .	1.319	1.589	
				RORAIMA . . . . .	813	1.755	
				AMAPA . . . . .	26.192	48.211	
				MARANHO . . . . .	5	11	
				PARANA . . . . .	236	752	
				AMAZONAS . . . . .	2.084	5.239	
				PARANA . . . . .	865	964	
				AMAPA . . . . .	509	772	
				AMAZONAS . . . . .	100.264	258.443	
				PARANA . . . . .	417	1.019	
				RIO GRANDE DO NORTE . . . . .	5.212	9.203	

ESTADOS EXPORTADORES	PESO KG.	VALOR	NCR.	ESTADOS IMPORTADORES	PESO KG.	VALOR	NCR.
RONDONIA . . . . .	2.475	1.675		RONDONIA . . . . .	4.070	9.517	
AMAZONAS . . . . .	14.597	32.374		ACRE . . . . .	10.285	21.802	
PARANA . . . . .	32.200	59.098		AMAZONAS . . . . .	106.142	266.946	
PERNAMBUCO . . . . .	236	752		RORAIMA . . . . .	4.252	9.361	
GUANABARA . . . . .	3.462	6.975		PARANA . . . . .	2.372	3.660	
SAC PAULO . . . . .	100.264	258.443		AMAPA . . . . .	26.701	48.993	
RIO GRANDE DO SUL . . . . .	5.829	10.222		MARANHO . . . . .	5	11	
TOTAL	159.063	369.539		RIO GRANDE DO NORTE . . . . .	5.212	9.203	
				SAC PAULO . . . . .	24	56	
				TOTAL	159.063	369.539	

ESTADOS EXPORTADORES	PESO KG.	VALOR	NCR.	ESTADOS IMPORTADORES	PESO KG.	VALOR	NCR.
EXPORTACAO DE RONDONIA . . . . . PARA . . . . .				AMAZONAS . . . . .	2.475	1.675	
AMAZONAS . . . . . PARA . . . . .				ACRE . . . . .	1.814	3.839	
PARANA . . . . . PARA . . . . .				RORAIMA . . . . .	90	110	
GUANABARA . . . . . PARA . . . . .				AMAPA . . . . .	80	3.277	
SAC PAULO . . . . . PARA . . . . .				PARANA . . . . .	1.700	3.196	
				AMAZONAS . . . . .	149	283	
				PARANA . . . . .	9.862	42.855	

## COMÉRCIO DE CABOTAGEM

IV — INTERCAMBIO POR PRINCIPAIS MERCADORIAS, SEGUNDO AS PROCEGENCIAS E DESTINOS — 1967

RIO GRANDE DO SUL . . . PARA				RIO GRANDE DO NORTE			
ESTADOS EXPORTADORES	PESO KG.	VALOR	NCR.	ESTADOS IMPORTADORES	PESO KG.	VALOR	NCR.
RONDONIA . . . . .	2.475	1.675		ACRE . . . . .	1.814		3.839
AMAZONAS . . . . .	1.844	3.949		AMAZONAS . . . . .	14.037		47.726
PARA . . . . .	860	3.277		RORAIMA . . . . .	30		110
GUANABARA . . . . .	1.849	3.479		PARA . . . . .	149		283
SÃO PAULO . . . . .	9.862	42.895		APAPA . . . . .	860		3.277
RIO GRANDE DO SUL . . . . .	5.078	8.653		RIO GRANDE DO NORTE	5.078		8.653
TOTAL	21.968	63.888		TOTAL	21.968		63.888
46400 46499 CMA E PATE, INCL. EXTRATOS, ESSENCIAS E CONCENTRAOCS							
EXPORTAÇÃO DE AMAZONAS . . . . . PARA				ACRE . . . . .			
				RORAIMA . . . . .	130		180
				GUANABARA . . . . .	833		868
				ACRE . . . . .	350		83
				AMAZONAS . . . . .	74		101
				AMAZONAS . . . . .	1.301		5.819
				APAPA . . . . .	96		143
				AMAZONAS . . . . .	9.289		13.225
				RORAIMA . . . . .	255		474
				PARA . . . . .	141		392
				APAPA . . . . .	30		67
				AMAZONAS . . . . .	593		1.556
				PARA . . . . .	1.245		2.616
				RIO GRANDE DO NORTE	90		259
				PERNAMBUCO . . . . .	5.000		2.250
				RIO GRANDE DO NORTE	410		338
ESTADOS EXPORTADORES PESO KG. VALOR NCR.				ESTADOS IMPORTADORES PESO KG. VALOR NCR.			
AMAZONAS . . . . .	1.313	1.131		ACRE . . . . .	204		281
PARA . . . . .	1.431	8.063		AMAZONAS . . . . .	11.133		20.580
GUANABARA . . . . .	9.065	14.138		RORAIMA . . . . .	1.088		1.342
SÃO PAULO . . . . .	1.928	4.431		PARA . . . . .	1.386		3.038
PARANA . . . . .	5.000	2.250		APAPA . . . . .	86		210
SANTA CATARINA . . . . .	410	338		RIO GRANDE DO NORTE	500		597
TOTAL	19.747	28.351		PERNAMBUCO . . . . .	5.000		2.250
				GUANABARA . . . . .	350		83
				TOTAL	19.747		28.351
46421 46429 PATE OU ERVA-PATE . . . . .							
EXPORTAÇÃO DE AMAZONAS . . . . . PARA				ACRE . . . . .			
				RORAIMA . . . . .	130		180
				GUANABARA . . . . .	800		595
				ACRE . . . . .	350		83
				AMAZONAS . . . . .	74		101
				AMAZONAS . . . . .	560		1.178
				APAPA . . . . .	96		92
				AMAZONAS . . . . .	9.170		12.739
				RORAIMA . . . . .	255		474
				PARA . . . . .	131		331
				APAPA . . . . .	30		67
				PARA . . . . .	1.245		2.616
				PERNAMBUCO . . . . .	5.000		2.250
				RIO GRANDE DO NORTE	410		338
ESTADOS EXPORTADORES PESO KG. VALOR NCR.				ESTADOS IMPORTADORES PESO KG. VALOR NCR.			
AMAZONAS . . . . .	1.280	858		ACRE . . . . .	204		281
PARA . . . . .	670	1.331		AMAZONAS . . . . .	9.730		13.917
GUANABARA . . . . .	9.576	13.011		RORAIMA . . . . .	1.055		1.049
SÃO PAULO . . . . .	1.245	2.616		PARA . . . . .	1.376		2.947
PARANA . . . . .	5.000	2.250		APAPA . . . . .	66		119
SANTA CATARINA . . . . .	410	338		RIO GRANDE DO NORTE	410		338
TOTAL	18.191	21.004		PERNAMBUCO . . . . .	5.000		2.250
				GUANABARA . . . . .	350		83
				TOTAL	18.191		21.004
46500 46599 ESPECIARIAS							
EXPORTAÇÃO DE AMAZONAS . . . . . PARA				RORAIMA . . . . .			
				ACRE . . . . .	30		60
				RORAIMA . . . . .	1.350		2.141
				PARA . . . . .	467		1.140
				PARA . . . . .	16.502		8.954
				CEARA . . . . .	6.950		6.200
				PERNAMBUCO . . . . .	2.400		3.897
				SIC PAULO . . . . .	75.120		93.345
				RORAIMA . . . . .	3.800		5.710
				ACRE . . . . .	4.987		10.694
				AMAZONAS . . . . .	3.696		8.692
				APAPA . . . . .	1.827		6.876
				MARANHO . . . . .	1.319		1.967
				CEARA . . . . .	46.250		64.445
				PERNAMBUCO . . . . .	18.500		29.275
				SIC PAULO . . . . .	10.000		14.500
				GOIAS . . . . .	1.500		2.175
				PARA . . . . .	1.500		4.800
				AMAZONAS . . . . .	3.458		15.092
				RORAIMA . . . . .	71		501
				PARA . . . . .	1.283		4.961
				APAPA . . . . .	1.332		4.042
				AMAZONAS . . . . .	1.716		4.160
				PARA . . . . .	2		15
				PARA . . . . .	642		3.004
ESTADOS EXPORTADORES PESO KG. VALOR NCR.				ESTADOS IMPORTADORES PESO KG. VALOR NCR.			
AMAZONAS . . . . .	96.819	119.737		RORAIMA . . . . .	3.830		5.770
PARA . . . . .	91.879	144.334		ACRE . . . . .	6.337		12.835
PERNAMBUCO . . . . .	1.500	4.800		AMAZONAS . . . . .	8.070		27.944
GUANABARA . . . . .	6.144	24.596		RORAIMA . . . . .	538		1.641
SÃO PAULO . . . . .	1.716	4.175		PARA . . . . .	13.929		21.734
RIO GRANDE DO SUL . . . . .	642	3.004		APAPA . . . . .	3.159		10.918
TOTAL	190.702	296.046		MARANHO . . . . .	1.319		1.967
				CEARA . . . . .	53.200		70.645
				PERNAMBUCO . . . . .	20.900		33.172
				SIC PAULO . . . . .	85.120		107.645
				GOIAS . . . . .	1.500		2.175
				TOTAL	198.702		296.046



COMÉRCIO DE CABOTAGEM

IV — INTERCAMBIO POR PRINCIPAIS MERCADORIAS, SEGUNDO AS PROCEDENCIAS E DESTINOS — 1967

46500 PIMENTA EM GRÃO, EM PC OU DE OUTRA FORMA PREPARADA. . . .				PESO KG. VALOR NCR.			
EXPORTAÇÃO DE AMAZONAS. . . . . PARA				RECNOCNIA. . . . .	30		60
				ACRE. . . . .	1.320		2.027
				RODRIMA. . . . .	390		790
				PARA. . . . .	10.000		8.000
				CEARA. . . . .	6.950		6.200
				SEC PAULO. . . . .	75.120		93.345
PARA. . . . . PARA				RECNOCNIA. . . . .	3.800		5.710
				ACRE. . . . .	4.695		9.037
				AMAZONAS. . . . .	108		112
				APAPA. . . . .	349		567
				MARANHO. . . . .	1.300		1.885
				CEARA. . . . .	46.250		64.445
				PERNAMBUCO. . . . .	16.500		29.275
				SEC PAULO. . . . .	16.000		14.500
GUANABARA. . . . . PARA				GCIAS. . . . .	1.500		2.175
				AMAZONAS. . . . .	127		292
SAO PAULO. . . . . PARA				APAPA. . . . .	262		507
				AMAZONAS. . . . .	177		507
ESTADOS EXPORTADORES				ESTADOS IMPORTADORES			
PESO KG.	VALOR	NCR.		PESO KG.	VALOR	NCR.	
AMAZONAS. . . . .	93.610	110.422		RECNOCNIA. . . . .	3.800		5.770
PARA. . . . .	86.502	127.706		ACRE. . . . .	6.015		11.064
GUANABARA. . . . .	389	679		AMAZONAS. . . . .	412		911
SAO PAULO. . . . .	177	507		RODRIMA. . . . .	390		790
TOTAL	180.676	239.514		PARA. . . . .	10.000		8.000
				APAPA. . . . .	611		1.154
				MARANHO. . . . .	1.300		1.885
				CEARA. . . . .	53.200		70.645
				PERNAMBUCO. . . . .	16.500		29.275
				SEC PAULO. . . . .	85.120		107.845
				GCIAS. . . . .	1.500		2.175
				TOTAL	180.878		239.514
47000 47999 OUTRAS VEGETAIS E SEUS PRODUTOS				PESO KG. VALOR NCR.			
EXPORTAÇÃO DE RONDONIA. . . . . PARA				ACRE. . . . .	460		482
				AMAZONAS. . . . .	52.945		43.131
AMAZONAS. . . . . PARA				RODRIMA. . . . .	3.900		1.170
				RONCCNIA. . . . .	14.020		21.007
				ACRE. . . . .	24.671		39.196
				RODRIMA. . . . .	41.774		46.228
				PARA. . . . .	354		566
				PERNAMBUCO. . . . .	114.000		11.464
PARA. . . . . PARA				GUANABARA. . . . .	2.200		635
				SAC PAULO. . . . .	235		940
				RECNOCNIA. . . . .	409.207		326.451
				ACRE. . . . .	351.992		427.814
				AMAZONAS. . . . .	2.188.017		1.160.154
				RODRIMA. . . . .	78.850		89.928
				APAPA. . . . .	1.046.676		519.316
				MARANHO. . . . .	25.907		30.375
				PIAUI. . . . .	108.000		10.250
				CEARA. . . . .	6.324.380		1.155.973
				RIC GRANDE CC NORTE	210.000		44.225
				PERNAMBUCO. . . . .	57.270		6.786
MARANHO. . . . . PARA				GUANABARA. . . . .	53.160		7.668
				AMAZONAS. . . . .	1.860		2.128
				PARA. . . . .	1.750		885
				CEARA. . . . .	30.720		4.009
				GUANABARA. . . . .	246.009		275.173
PIAUI. . . . . PARA				MARANHO. . . . .	108		174
CEARA. . . . . PARA				ACRE. . . . .	3.700		3.700
				AMAZONAS. . . . .	415.770		382.292
				PARA. . . . .	649.056		775.057
				APAPA. . . . .	15.390		15.691
				RIC DE JANEIRO. . . . .	44.976		47.440
				SEC PAULO. . . . .	1.210.000		975.260
RIO GRANDE DO NORTE				PARA. . . . .	13.770		23.863
PARAIBA. . . . . PARA				AMAZONAS. . . . .	2.950		4.494
PERNAMBUCO. . . . . PARA				AMAZONAS. . . . .	233.333		121.313
				PARA. . . . .	568.070		331.117
				BATIA. . . . .	6.275		10.060
BAHIA. . . . . PARA				PARA. . . . .	179.704		94.480
GUANABARA. . . . . PARA				ACRE. . . . .	1.700		1.768
				RODRIMA. . . . .	965.114		487.184
				PARA. . . . .	3.649		5.580
				PERNAMBUCO. . . . .	3.060.030		1.027.625
				APAPA. . . . .	246.218		150.726
				CEARA. . . . .	286.243		95.126
				RIC GRANDE DO NORTE	180		265
SAO PAULO. . . . . PARA				ACRE. . . . .	7.532		12.460
				AMAZONAS. . . . .	2.247.657		1.234.253
				RODRIMA. . . . .	6.947		6.423
				PARA. . . . .	606.596		265.940
				APAPA. . . . .	27.067		36.974
				RIC GRANDE DO NORTE	6.212		4.417
				PARAIBA. . . . .	120.000		35.000
				PERNAMBUCO. . . . .	307.000		76.971
PARANA. . . . . PARA				PARA. . . . .	5.000		1.750
SANTA CATARINA. . . . . PARA				CEARA. . . . .	6.497		3.049
				RIO GRANDE DO NORTE	52.059		21.530
				PARAIBA. . . . .	319.375		123.384
				PERNAMBUCO. . . . .	382.505		154.600
				RIC DE JANEIRO. . . . .	8.450.780		1.507.313
				GUANABARA. . . . .	15.034.763		2.267.297
RIO GRANDE DO SUL. . . . . PARA				AMAZONAS. . . . .	37.087		19.205
				RODRIMA. . . . .	110		13
				PARA. . . . .	1.444.048		739.046
				APAPA. . . . .	50.186		24.662
				MARANHO. . . . .	38.241		20.354
				RIC GRANDE DO NORTE	933.999		367.382
				PARAIBA. . . . .	146.037		64.020
				PERNAMBUCO. . . . .	2.867.857		1.197.224
				ALAGAS. . . . .	201.848		46.966
				SERGIPE. . . . .	149		233
				RIC DE JANEIRO. . . . .	2.498		700
				GUANABARA. . . . .	676.029		251.366
ESTADOS EXPORTADORES				ESTADOS IMPORTADORES			
PESO KG.	VALOR	NCR.		PESO KG.	VALOR	NCR.	
RONDONIA. . . . .	57.305	44.783		RECNOCNIA. . . . .	423.227		349.658
AMAZONAS. . . . .	197.294	120.236		ACRE. . . . .	389.515		485.700
PARA. . . . .	12.853.419	3.774.538		AMAZONAS. . . . .	6.144.673		3.462.575
MARANHO. . . . .	280.276	202.195		RODRIMA. . . . .	133.890		149.461
PIAUI. . . . .	109	174		PARA. . . . .	6.748.378		3.240.532

## COMERCIO DE CABOTAGEM

IV — INTERCAMBIO POR PRINCIPAIS MERCADORIAS, SEGUNDO AS PROCEDENCIAS E DESTINOS — 1967

47000 47099 FEIJAO				PESO KG. VALCR NCR.			
CEARA . . . . .	2.538.412	2.199.520		APAPA . . . . .	1.387.537	748.967	
RIO GRANDE CO NORTE . . . . .	13.770	23.863		PARAMBO . . . . .	64.256	50.903	
PARAIBA . . . . .	2.550	4.494		PIAUI . . . . .	108.000	10.250	
PERNAMBUCO . . . . .	807.678	470.841		CEARA . . . . .	8.642.040	1.258.177	
BAHIA . . . . .	179.704	94.480		RIC GRANDE CO NORTE . . . . .	1.202.550	457.819	
GUANABARA . . . . .	4.558.634	1.776.674		PARAIBA . . . . .	585.412	222.404	
SAO PAULO . . . . .	3.327.711	1.656.568		PERNAMBUCO . . . . .	3.728.632	1.451.045	
PARANA . . . . .	5.000	1.750		ALAGOAS . . . . .	201.948	46.944	
SANTA CATARINA . . . . .	24.746.179	4.077.193		SERGIPE . . . . .	149	233	
RIO GRANDE CO SUL . . . . .	6.418.089	2.751.293		BAHIA . . . . .	6.275	10.060	
707AL	55.986.492	17.278.542		RIC DE JANEIRO . . . . .	8.997.774	1.555.453	
				GUANABARA . . . . .	16.012.161	2.802.139	
				SAC PAULO . . . . .	1.210.235	976.200	
				TOTAL	55.986.492	17.278.542	
EXRORTACAO DE RONDONIA . . . . . PARA				RORAIMA . . . . .	3.900	1.170	
AMAZONAS . . . . . PARA				RORAIMA . . . . .	21.580	12.390	
PARA . . . . . PARA				PARA . . . . .	120	80	
MARANHAO . . . . . PARA				PERNAMBUCO . . . . .	30.000	1.000	
CEARA . . . . . PARA				RONDONIA . . . . .	9.900	5.270	
PERNAMBUCO . . . . . PARA				ACRE . . . . .	6.180	24.022	
BAHIA . . . . . PARA				APAZCNAS . . . . .	239.430	111.186	
GUANABARA . . . . . PARA				RORAIMA . . . . .	13.500	8.520	
SAO PAULO . . . . . PARA				APAPA . . . . .	334.290	171.178	
RIO GRANDE CO SUL . . . . . PARA				PARA . . . . .	1.030	53	
				APAZCNAS . . . . .	69.360	40.760	
				PARA . . . . .	105.900	22.760	
				APAZCNAS . . . . .	169.200	39.355	
				PARA . . . . .	403.560	96.505	
				PARA . . . . .	175.704	94.480	
				APAZCNAS . . . . .	728.338	258.661	
				PARA . . . . .	2.470.110	844.183	
				APAPA . . . . .	70.559	30.905	
				CEARA . . . . .	144.640	66.969	
				APAZCNAS . . . . .	1.118.650	387.604	
				PARA . . . . .	570.000	186.157	
				RIC GRANDE CO NORTE . . . . .	5.400	2.280	
				PARAIBA . . . . .	120.000	35.000	
				APAZCNAS . . . . .	300.000	80.000	
				RARA . . . . .	1.416.914	682.844	
				APAPA . . . . .	50.186	24.662	
				PARAMBO . . . . .	38.241	20.354	
				RIC GRANDE CO NORTE . . . . .	710.697	310.596	
				PARAIBA . . . . .	146.037	64.020	
				PERNAMBUCO . . . . .	2.122.450	929.108	
				GUANABARA . . . . .	613.679	238.206	
ESTAOS EXPORTADORES PESO KG. VALOR NCR.				ESTAOS IMPORTADORES PESO KG. VALCR NCR.			
RONDONIA . . . . .	3.900	1.170		RONDONIA . . . . .	9.900	5.270	
AMAZONAS . . . . .	51.700	13.470		ACRE . . . . .	6.180	4.022	
PARA . . . . .	603.300	300.176		APAZCNAS . . . . .	2.354.978	874.814	
MARANHAO . . . . .	1.030	53		RORAIMA . . . . .	30.980	22.080	
CEARA . . . . .	175.260	63.520		PARA . . . . .	5.147.338	1.927.062	
PERNAMBUCO . . . . .	572.760	135.860		APAPA . . . . .	455.035	226.745	
BAHIA . . . . .	179.704	94.480		PARAMBO . . . . .	38.241	20.354	
GUANABARA . . . . .	3.413.667	1.200.718		CEARA . . . . .	144.640	66.969	
SAO PAULO . . . . .	1.014.050	611.041		RIC GRANDE CO NORTE . . . . .	710.097	312.876	
RIO GRANDE CO SUL . . . . .	5.128.040	2.200.040		PARAIBA . . . . .	266.037	99.020	
707AL	11.943.575	4.700.528		PERNAMBUCO . . . . .	2.152.450	930.108	
				GUANABARA . . . . .	613.679	238.206	
				TOTAL	11.643.575	4.700.528	
47020 FEIJAO PRETO . . . . .				RESO KG. VALCR NCR.			
EXRORTACAO DE AMAZONAS . . . . . PARA				RORAIMA . . . . .	60	50	
PARA . . . . . PARA				ACRE . . . . .	120	78	
GUANABARA . . . . . PARA				AMAZONAS . . . . .	30	20	
SAO PAULO . . . . . PARA				APAPA . . . . .	420	276	
RIO GRANDE CO SUL . . . . . PARA				APAZCNAS . . . . .	17.590	7.278	
				APAPA . . . . .	1.792	860	
				APAZCNAS . . . . .	11.400	6.470	
				PARA . . . . .	7.800	2.210	
				PARA . . . . .	78.208	39.706	
				APAPA . . . . .	300	150	
				PARAMBO . . . . .	6.354	3.399	
				RIC GRANDE CO NORTE . . . . .	47.884	19.105	
				PERNAMBUCO . . . . .	1.345.911	597.490	
				GUANABARA . . . . .	566.530	220.199	
ESTAOS EXPORTADORES PESO KG. VALOR NCR.				ESTAOS IMPORTADORES PESO KG. VALCR NCR.			
AMAZONAS . . . . .	60	50		ACRE . . . . .	120	78	
PARA . . . . .	570	374		APAZCNAS . . . . .	25.020	13.768	
GUANABARA . . . . .	19.382	8.138		RORAIMA . . . . .	60	20	
SAO PAULO . . . . .	19.200	8.680		PARA . . . . .	86.008	41.916	
RIO GRANDE CO SUL . . . . .	2.044.987	880.049		APAPA . . . . .	2.512	1.286	
707AL	2.084.199	897.291		PARAMBO . . . . .	6.354	3.399	
				RIC GRANDE CO NORTE . . . . .	47.884	19.105	
				PERNAMBUCO . . . . .	1.345.911	597.490	
				GUANABARA . . . . .	566.530	220.199	
				TOTAL	2.084.199	897.291	
47100 47199 ERVILHAS				PESO KG. VALCR NCR.			
EXPORTACAO DE GUANABARA . . . . . PARA				APAPA . . . . .	163	303	
SAO PAULO . . . . . PARA				AMAZCNAS . . . . .	1.380	1.212	
ESTAOS EXPORTADORES PESO KG. VALOR NCR.				ESTAOS IMPORTADORES PESO KG. VALOR NCR.			
GUANABARA . . . . .	163	393		AMAZCNAS . . . . .	1.380	1.212	
SAO PAULO . . . . .	1.380	1.212		APAPA . . . . .	163	303	
707AL	1.543	1.605		TOTAL	1.543	1.605	

# COMÉRCIO DE CABOTAGEM

IV — INTERCÂMBIO POR PRINCIPAIS MERCADORIAS, SEGUNDO AS PROCEDÊNCIAS E DESTINOS — 1967

47200 47299 OUTROS LEGUMES, VAGENS, SECCS, INCL. DE SECCS E QUEB.						PESO KG.	VALCR	NCR.
EXPORTAÇÃO DE		AMAZONAS	PARA	RARA	RARA	114	251	
					SAC PAULO	235	940	
					AMAPA	80	143	
					AMAZONAS	479	659	
					AMAPA	136	281	
					AMAZONAS	2.877	3.204	
ESTADOS EXPORTADORES		PESO KG.	VALOR	NCR.	ESTADOS IMPORTADORES	PESO KG.	VALCR	NCR.
AMAZONAS	349	1.191		AMAZONAS	3.356	3.863		
PARA	80	143		PARA	114	251		
GUANABARA	615	940		AMAPA	216	424		
SÃO PAULO	2.877	3.204		SAC PAULO	235	940		
TOTAL	3.921	5.478		TOTAL	3.921	5.478		

47300 47399 BATATAS R. ALIMENTAÇÃO E PLANTIO, EXCL. BATATA-DOCE.						PESO KG.	VALCR	NCR.
EXPORTAÇÃO DE		RONDONIA	PARA	AMAZONAS		9.600	1.605	
		AMAZONAS	PARA	ROCIPIA		1.300	648	
		PARA	PARA	ACRE		1.082	580	
				AMAZONAS		209.018	94.232	
				AMAPA		101.046	43.607	
				AMAPA		101.046	43.607	
				AMAZONAS		46.900	15.250	
				PARA		385.500	92.365	
				AMAPA		80.553	21.769	
				CEARA		16.200	8.100	
				AMAZONAS		289.180	68.704	
ESTADOS EXPORTADORES		PESO KG.	VALOR	NCR.	ESTADOS IMPORTADORES	PESO KG.	VALCR	NCR.
RONDONIA	9.600	1.605		ACRE	1.082	580		
AMAZONAS	1.300	648		AMAZONAS	554.698	179.791		
PARA	311.146	138.419		ROCIPIA	1.300	648		
GUANABARA	529.153	137.484		PARA	385.500	92.365		
SÃO PAULO	289.180	68.704		AMAPA	181.599	65.376		
TOTAL	1.140.379	346.860		CEARA	16.200	8.100		
				TOTAL	1.140.379	346.860		

47300 BATATAS R. ALIMENTAÇÃO						PESO KG.	VALOR	NCR.
EXPORTAÇÃO DE		RONDONIA	PARA	AMAZONAS		9.600	1.605	
		AMAZONAS	PARA	ROCIPIA		1.300	648	
		PARA	PARA	ACRE		1.082	580	
				AMAZONAS		209.018	94.232	
				AMAPA		101.046	43.607	
				AMAPA		101.046	43.607	
				AMAZONAS		46.900	15.250	
				PARA		385.500	92.365	
				AMAPA		80.553	21.769	
				CEARA		16.200	8.100	
				AMAZONAS		289.180	68.704	
ESTADOS EXPORTADORES		PESO KG.	VALOR	NCR.	ESTADOS IMPORTADORES	PESO KG.	VALOR	NCR.
RONDONIA	9.600	1.605		ACRE	1.082	580		
AMAZONAS	1.300	648		AMAZONAS	554.698	179.791		
PARA	311.146	138.419		ROCIPIA	1.300	648		
GUANABARA	529.153	137.484		PARA	385.500	92.365		
SÃO PAULO	289.180	68.704		AMAPA	181.599	65.376		
TOTAL	1.140.379	346.860		CEARA	16.200	8.100		
				TOTAL	1.140.379	346.860		

47400 47499 VEGETAIS FRESCOS E SECS						PESO KG.	VALCR	NCR.
EXPORTAÇÃO DE		RONDONIA	PARA	AMAZONAS		18.020	2.251	
		AMAZONAS	PARA	RONDONIA		20	155	
				ACRE		63	438	
				ROCIPIA		1.159	997	
				ACRE		4.513	8.858	
				AMAZONAS		175.209	126.781	
				AMAPA		109.950	75.175	
				PARANHOIO		426	280	
				RARA		18.950	3.665	
				RARA		300	900	
				AMAZONAS		72.436	39.266	
				PARA		191.355	71.615	
				AMAPA		39.526	21.844	
				CEARA		2.783	557	
				AMAZONAS		322.838	107.243	
				PARA		1.100	2.580	
				RARA		14.388	7.100	
				RIO GRANDE DO NORTE		9.400	4.000	
				PERNAMBUCO		136.330	51.150	
				GUANABARA		22.350	3.960	
ESTADOS EXPORTADORES		PESO KG.	VALOR	NCR.	ESTADOS IMPORTADORES	PESO KG.	VALCR	NCR.
RONDONIA	18.020	2.251		RONDONIA	20	155		
AMAZONAS	1.242	1.590		ACRE	4.576	9.276		
PARA	290.098	211.054		AMAZONAS	588.593	275.941		
CEARA	18.950	3.665		ROCIPIA	1.159	997		
PERNAMBUCO	300	900		PARA	226.093	85.860		
GUANABARA	306.100	133.282		AMAPA	149.476	97.019		
SÃO PAULO	323.938	109.923		PARANHOIO	426	280		
RIO GRANDE DO SUL	182.608	64.210		CEARA	2.783	557		
TOTAL	1.141.116	528.815		RIO GRANDE DO NORTE	9.400	4.000		
				PERNAMBUCO	136.330	51.150		
				GUANABARA	22.350	3.960		
				TOTAL	1.141.116	528.815		

47441 CEBOLAS E CEROLIMAC.						PESO KG.	VALCR	NCR.
EXPORTAÇÃO DE		RONDONIA	PARA	AMAZONAS		18.020	2.251	
		AMAZONAS	PARA	ROCIPIA		1.045	442	
		PARA	PARA	ACRE		2.335	1.673	
				AMAZONAS		159.825	85.499	
				AMAPA		103.247	58.434	
				PARANHOIO		10	8	
				PARA		15.950	2.960	
				AMAZONAS		65.800	20.848	
				PARA		183.755	55.790	
ESTADOS EXPORTADORES		PESO KG.	VALOR	NCR.	ESTADOS IMPORTADORES	PESO KG.	VALCR	NCR.
RONDONIA	18.020	2.251		AMAZONAS	18.020	2.251		
AMAZONAS	1.242	1.590		ROCIPIA	1.045	442		
PARA	290.098	211.054		ACRE	2.335	1.673		
CEARA	18.950	3.665		AMAZONAS	159.825	85.499		
PERNAMBUCO	300	900		AMAPA	103.247	58.434		
GUANABARA	306.100	133.282		PARANHOIO	10	8		
SÃO PAULO	323.938	109.923		PARA	15.950	2.960		
RIO GRANDE DO SUL	182.608	64.210		AMAZONAS	65.800	20.848		
TOTAL	1.141.116	528.815		PARA	183.755	55.790		

## COMERCIO DE CABOTAGEM

IV — INTERCAMBIO POR PRINCIPAIS MERCADORIAS, SEGUNDO AS PROCEDENCIAS E DESTINOS — 1967

ESTADOS EXPORTADORES				ESTADOS IMPORTADORES			
	PESO KG.	VALOR	NCR.		PESO KG.	VALOR	NCR.
RONONIA . . . . .	18.020	2.251		ACRE . . . . .	2.335	1.673	
AMAZONAS . . . . .	1.045	442		AMAZONAS . . . . .	551.77C	184.322	
PARA . . . . .	265.417	145.614		RORAIMA . . . . .	1.045	442	
CEARA . . . . .	15.950	2.960		PARA . . . . .	214.093	65.820	
GUANABARA . . . . .	289.984	91.407		PERNAMBUCO . . . . .	140.893	72.076	
SAO PAULO . . . . .	300.125	75.724		MARANHAO . . . . .	10	8	
RIO GRANDE DO SUL . . . . .	182.468	66.210		CEARA . . . . .	2.783	557	
TOTAL	1.081.009	384.608		RIC GRANDE DO NORTE . . . . .	5.400	4.000	
				PERNAMBUCO . . . . .	136.330	51.150	
				GUANABARA . . . . .	22.350	3.960	
				TOTAL	1.081.009	384.608	

47500 47599 VEGETAIS EM CONSERVA E PREPARACOS DE VEGETAIS							
	PESO KG.	VALOR	NCR.		PESO KG.	VALOR	NCR.
EXPORTACAO DE RONONIA . . . . . PARA				ACRE . . . . .	460	482	
AMAZONAS . . . . . PARA				AMAZONAS . . . . .	1.200	626	
PARA . . . . . PARA				RORAIMA . . . . .	1.195	3.110	
				ACRE . . . . .	2.942	4.882	
				AMAZONAS . . . . .	2.865	3.203	
				RORAIMA . . . . .	7C	1.02	
PERNAMBUCO . . . . . PARA				AMAPA . . . . .	2.331	3.116	
GUANABARA . . . . . PARA				MARANHAO . . . . .	10.681	6.466	
				AMAZONAS . . . . .	6.972	6.335	
				PARA . . . . .	10.530	11.096	
				AMAZONAS . . . . .	33.504	43.751	
				RORAIMA . . . . .	649	1.425	
				PARA . . . . .	3.114	5.918	
				AMAPA . . . . .	21.970	29.482	
				CEARA . . . . .	1.200	1.290	
SAO PAULO . . . . . PARA				ACRE . . . . .	1.381	2.232	
				AMAZONAS . . . . .	123.193	130.210	
				RORAIMA . . . . .	3.242	3.665	
				PARA . . . . .	11.438	15.968	
				AMAPA . . . . .	11.716	14.552	
				RIC GRANDE DO NORTE . . . . .	100	156	
RIO GRANDE DO SUL . . . . . PARA				AMAZONAS . . . . .	2.367	2.800	
				RORAIMA . . . . .	110	132	
				PARA . . . . .	1.025	1.367	
				PERNAMBUCO . . . . .	1.128	1.248	
ESTADOS EXPORTADORES	PESO KG.	VALOR	NCR.	ESTADOS IMPORTADORES	PESO KG.	VALOR	NCR.
RONONIA . . . . .	460	482		ACRE . . . . .	5.403	8.686	
AMAZONAS . . . . .	1.815	4.200		AMAZONAS . . . . .	168.901	186.299	
PARA . . . . .	18.889	17.769		RORAIMA . . . . .	5.266	8.434	
PERNAMBUCO . . . . .	17.502	17.431		PARA . . . . .	26.107	34.349	
GUANABARA . . . . .	60.437	81.868		AMAPA . . . . .	36.017	47.150	
SAO PAULO . . . . .	151.070	164.783		MARANHAO . . . . .	10.681	6.466	
RIO GRANDE DO SUL . . . . .	4.630	5.547		CEARA . . . . .	1.200	1.290	
TOTAL	254.803	294.078		RIC GRANDE DO NORTE . . . . .	100	156	
				PERNAMBUCO . . . . .	1.128	1.248	
				TOTAL	254.803	294.078	

47512 ERVILHAS . . . . .							
	PESO KG.	VALOR	NCR.		PESO KG.	VALOR	NCR.
EXPORTACAO DE AMAZONAS . . . . . PARA				ACRE . . . . .	390	588	
PARA . . . . . PARA				RORAIMA . . . . .	420	630	
				ACRE . . . . .	1.069	1.365	
				AMAZONAS . . . . .	688	698	
				AMAPA . . . . .	1.179	1.270	
GUANABARA . . . . . PARA				MARANHAO . . . . .	5.710	3.496	
				AMAZONAS . . . . .	14.673	14.500	
				RORAIMA . . . . .	231	313	
				PARA . . . . .	930	709	
				AMAPA . . . . .	4.662	6.479	
				CEARA . . . . .	300	172	
SAO PAULO . . . . . PARA				ACRE . . . . .	638	437	
				AMAZONAS . . . . .	53.215	33.457	
				RORAIMA . . . . .	1.081	813	
				PARA . . . . .	1.815	1.525	
				AMAPA . . . . .	5.337	5.372	
RIO GRANDE DO SUL . . . . . PARA				PARA . . . . .	1.025	1.367	
				PERNAMBUCO . . . . .	1.018	1.030	
ESTADOS EXPORTADORES	PESO KG.	VALOR	NCR.	ESTADOS IMPORTADORES	PESO KG.	VALOR	NCR.
AMAZONAS . . . . .	810	1.218		ACRE . . . . .	2.097	2.390	
PARA . . . . .	8.646	6.726		AMAZONAS . . . . .	68.576	46.552	
GUANABARA . . . . .	20.802	22.173		RORAIMA . . . . .	1.738	1.756	
SAO PAULO . . . . .	62.086	41.604		PARA . . . . .	3.770	3.601	
RIO GRANDE DO SUL . . . . .	2.043	2.397		AMAPA . . . . .	11.178	13.121	
TOTAL	94.387	74.118		MARANHAO . . . . .	5.710	3.496	
				CEARA . . . . .	300	172	
				PERNAMBUCO . . . . .	1.018	1.030	
				TOTAL	94.387	74.118	

47528 TOMATE E MASSA DE TOMATE . . . . .							
	PESO KG.	VALOR	NCR.		PESO KG.	VALOR	NCR.
EXPORTACAO DE RONONIA . . . . . PARA				ACRE . . . . .	460	482	
AMAZONAS . . . . . PARA				ACRE . . . . .	45	128	
PARA . . . . . PARA				RORAIMA . . . . .	450	1.552	
				ACRE . . . . .	526	1.105	
				AMAZONAS . . . . .	395	444	
PERNAMBUCO . . . . . PARA				AMAPA . . . . .	100	214	
GUANABARA . . . . . PARA				AMAZONAS . . . . .	6.972	6.335	
				PARA . . . . .	10.138	10.718	
				AMAZONAS . . . . .	589	971	
SAO PAULO . . . . . PARA				AMAPA . . . . .	4.495	4.195	
				ACRE . . . . .	460	638	
				AMAZONAS . . . . .	23.326	24.527	
				RORAIMA . . . . .	587	1.396	
				PARA . . . . .	3.783	5.498	
				AMAPA . . . . .	1.570	2.116	
RIO GRANDE DO SUL . . . . . PARA				AMAZONAS . . . . .	33	31	

COMÉRCIO DE CABOTAGEM

IV — INTERCAMBIO POR PRINCIPAIS MERCADORIAS, SEGUNDO AS PROCECOENCIAS E DESTINOS — 1957

ESTADOS EXPORTADORES	PESO KG.	VALOR	NCR.	ESTADOS IMPORTADORES	PESO KG.	VALOR	NCR.
RONDONIA . . . . .	460	482	482	ACRE . . . . .	1.511	2.353	
AMAZONAS . . . . .	495	1.680	1.680	AMAZONAS . . . . .	31.245	32.310	
PARA . . . . .	951	1.765	1.765	ROZAIMA . . . . .	1.437	2.948	
PERNAMBUCO . . . . .	17.110	17.053	17.053	PARA . . . . .	13.921	16.216	
GUANABARA . . . . .	5.084	5.166	5.166	AMAPA . . . . .	6.165	6.525	
SÃO PAULO . . . . .	30.146	34.175	34.175	TOTAL	54.279	60.352	
RIO GRANDE DO SUL . . . . .	33	31	31				
TOTAL	54.279	60.352	60.352				

47600 47699 OLECS REFINADOS OU PURIFICADOS AZEITES

EXPORTAÇÃO DE				PESO KG. VALOR NCR.			
RONDONIA . . . . .	PARA	AMAZONAS . . . . .	25.200	39.200			
AMAZONAS . . . . .	PARA	RONDONIA . . . . .	14.000	21.052			
PARA . . . . .	PARA	ACRE . . . . .	23.665	37.017			
PERNAMBUCO . . . . .	PARA	ROZAIMA . . . . .	16.030	28.075			
GUANABARA . . . . .	PARA	PARA . . . . .	120	235			
SÃO PAULO . . . . .	PARA	RONDONIA . . . . .	239.670	300.482			
RIO GRANDE DO SUL . . . . .	PARA	ACRE . . . . .	326.134	405.701			
TOTAL		AMAZONAS . . . . .	567.546	680.815			
		ROZAIMA . . . . .	65.280	81.306			
		AMAPA . . . . .	1228.330	171.758			
		PARANÁGO . . . . .	14.800	23.629			
		CEARA . . . . .	6.800	8.000			
		ACRE . . . . .	3.700	3.760			
		PARA . . . . .	346.410	341.532			
		PARA . . . . .	724.206	748.632			
		AMAPA . . . . .	15.390	15.691			
		RIC DE JANEIRO . . . . .	33.259	35.292			
		SIC PAULO . . . . .	1.210.000	975.260			
		PARA . . . . .	13.770	23.863			
		AMAZONAS . . . . .	2.950	4.494			
		ROZAIMA . . . . .	26.203	36.561			
		PERNAMBUCO . . . . .	148.895	214.912			
		BAHIA . . . . .	6.275	10.060			
		AMAZONAS . . . . .	17.011	36.528			
		ROZAIMA . . . . .	303	941			
		PARA . . . . .	1.332	2.203			
		AMAPA . . . . .	32.511	50.086			
		SIC PAULO . . . . .	3.856	6.323			
		ACRE . . . . .	284.746	397.040			
		AMAZONAS . . . . .	1.805	2.358			
		ROZAIMA . . . . .	19.358	33.653			
		PARA . . . . .	14.423	22.880			
		AMAPA . . . . .	200	879			
		RIC GRANDE DO NORTE . . . . .	4.720	6.155			
		AMAZONAS . . . . .	17.680	25.745			
		PARA . . . . .	11.068	13.373			
		ALAGOAS . . . . .	149	233			
		SERGIPE . . . . .	6.275	10.060			
		BAHIA . . . . .	33.259	35.292			
		RIC DE JANEIRO . . . . .	1.210.000	975.260			
		SIC PAULO . . . . .	4.364.529	4.806.224			
		TOTAL					

ESTADOS EXPORTADORES				ESTADOS IMPORTADORES			
PESO KG.	VALOR	NCR.		PESO KG.	VALOR	NCR.	
RONDONIA . . . . .	25.200	39.200		RONDONIA . . . . .	247.670	322.014	
AMAZONAS . . . . .	53.815	86.375		ACRE . . . . .	360.355	452.821	
PARA . . . . .	1.345.500	1.672.171		AMAZONAS . . . . .	1.274.514	1.542.325	
CEARA . . . . .	2.332.565	2.120.187		ROZAIMA . . . . .	83.424	112.680	
RIO GRANDE DO NORTE . . . . .	13.770	23.863		PARA . . . . .	925.361	1.049.243	
PARAIBA . . . . .	2.550	4.454		AMAPA . . . . .	190.654	260.415	
PERNAMBUCO . . . . .	181.373	261.533		PARANÁGO . . . . .	14.800	23.629	
GUANABARA . . . . .	51.163	89.758		CEARA . . . . .	6.800	8.000	
SIC PAULO . . . . .	324.116	463.133		RIO GRANDE DO NORTE . . . . .	200	879	
RIO GRANDE DO SUL . . . . .	33.617	45.506		ALAGOAS . . . . .	11.068	13.373	
TOTAL	4.364.529	4.806.224		SERGIPE . . . . .	149	233	
				BAHIA . . . . .	6.275	10.060	
				RIC DE JANEIRO . . . . .	33.259	35.292	
				RIC DE JANEIRO . . . . .	1.210.000	975.260	
				SIC PAULO . . . . .	4.364.529	4.806.224	
				TOTAL			

47601 DE ALCOOOL . . . . .

EXPORTAÇÃO DE				PESO KG. VALOR NCR.			
RONDONIA . . . . .	PARA	AMAZONAS . . . . .	25.200	39.200			
AMAZONAS . . . . .	PARA	RONDONIA . . . . .	14.000	21.052			
PARA . . . . .	PARA	ACRE . . . . .	125	350			
PERNAMBUCO . . . . .	PARA	ROZAIMA . . . . .	360	550			
GUANABARA . . . . .	PARA	RONDONIA . . . . .	62.730	88.181			
SÃO PAULO . . . . .	PARA	ACRE . . . . .	19.176	25.697			
TOTAL		AMAZONAS . . . . .	90.580	122.132			
		ROZAIMA . . . . .	23.120	30.762			
		CEARA . . . . .	16.530	23.537			
		AMAPA . . . . .	6.800	8.000			
		AMAPA . . . . .	14.115	20.267			
		ACRE . . . . .	2.906	4.756			
		AMAZONAS . . . . .	182.570	243.438			
		PARA . . . . .	15.986	25.562			
		AMAPA . . . . .	10.656	17.331			

ESTADOS EXPORTADORES				ESTADOS IMPORTADORES			
PESO KG.	VALOR	NCR.		PESO KG.	VALOR	NCR.	
RONDONIA . . . . .	25.200	39.200		RONDONIA . . . . .	76.730	109.293	
AMAZONAS . . . . .	14.485	21.952		ACRE . . . . .	22.267	30.683	
PARA . . . . .	216.936	298.369		AMAZONAS . . . . .	298.350	404.770	
GUANABARA . . . . .	14.115	20.267		ROZAIMA . . . . .	23.480	31.312	
SIC PAULO . . . . .	212.178	291.087		PARA . . . . .	15.986	25.562	
TOTAL	484.914	670.815		AMAPA . . . . .	41.301	61.135	
				CEARA . . . . .	6.800	8.000	
				TOTAL	484.914	670.815	

47606 DE CAROCO DE ALCOOOL . . . . .

EXPORTAÇÃO DE				PESO KG. VALOR NCR.			
AMAZONAS . . . . .	PARA	ACRE . . . . .	15.800	24.688			
PARA . . . . .	PARA	ROZAIMA . . . . .	900	1.150			
CEARA . . . . .	PARA	ACRE . . . . .	7.253	9.525			
TOTAL		AMAPA . . . . .	4.805	10.687			
		AMAZONAS . . . . .	3.700	3.780			
		PARA . . . . .	346.410	341.532			
		AMAPA . . . . .	724.206	748.632			
		AMAPA . . . . .	15.390	15.691			
		SIC PAULO . . . . .	33.259	35.292			
		RIC DE JANEIRO . . . . .	1.210.000	975.260			
		SIC PAULO . . . . .	13.770	23.863			
		PARA . . . . .	2.950	4.494			
		AMAZONAS . . . . .	26.203	36.561			
		PERNAMBUCO . . . . .					



COMÉRCIO DE CABOTAGEM

IV — INTERCAMBIO POR PRINCIPAIS MERCADORIAS, SEGUNDO AS PROCEDENCIAS E DESTINOS — 1967

ESTADOS EXPORTADORES				ESTADOS IMPORTADORES			
	PESO KG.	VALOR	NCR.		PESO KG.	VALOR	NCR.
RONDÔNIA . . . . .	125		75	ROCIÂNIA . . . . .	165.637		22.219
AMAZONAS . . . . .	86.733		12.230	ACRE . . . . .	6.303		3.590
PARÁ . . . . .	10.282.893		1.431.774	APAZONAS . . . . .	1.069.433		239.306
MARANHÃO . . . . .	30.720		4.009	ROAÍMA . . . . .	3.601		4.458
GUANABARA . . . . .	188.789		119.812	PARÁ . . . . .	16.141		7.556
SÃO PAULO . . . . .	319.184		85.062	APAPA . . . . .	370.979		46.092
PARANÁ . . . . .	5.000		1.750	PIAUI . . . . .	108.000		10.250
SANTA CATARINA . . . . .	24.746.179		4.077.193	CEARA . . . . .	8.470.357		1.173.261
RIO GRANDE DO SUL . . . . .	1.055.129		331.997	RIC GRANDE DO NORTE . . . . .	475.961		139.541
TOTAL	36.714.732		6.063.902	PARAIBA . . . . .	319.375		123.384
				PERNAMBUCO . . . . .	1.438.724		468.539
				ALAGAS . . . . .	190.786		33.593
				RIC DE JANEIRO . . . . .	8.953.278		1.508.013
				GUANABARA . . . . .	15.130.123		2.284.800
				TOTAL	36.714.732		6.063.902

47811 FARINHA DE MANDIOCA . . . . .							
	PESO KG.	VALOR	NCR.		PESO KG.	VALOR	NCR.
EXPORTACAO DE AMAZONAS . . . . . PARA				PERNAMBUCO . . . . .	84.000		10.464
PARÁ . . . . . PARA				GUANABARA . . . . .	2.200		635
				ROCIÂNIA . . . . .	165.200		21.940
				ACRE . . . . .	6.000		600
				APAZONAS . . . . .	978.954		134.302
				APAPA . . . . .	369.364		44.848
				PIAUI . . . . .	108.000		10.250
				CEARA . . . . .	8.317.580		1.147.973
				RIC GRANDE DO NORTE . . . . .	216.000		44.225
				PERNAMBUCO . . . . .	55.080		6.815
				GUANABARA . . . . .	53.160		7.668
MARANHÃO . . . . . PARA				CEARA . . . . .	36.720		4.009
GUANABARA . . . . . PARA				CEARA . . . . .	18.150		1.910
SANTA CATARINA . . . . . PARA				RIC DE JANEIRO . . . . .	3.869.536		618.137
				GUANABARA . . . . .	14.651.008		2.170.017
RIO GRANDE DO SUL . . . . . PARA				RIC GRANDE DO NORTE . . . . .	77.367		20.700
				PERNAMBUCO . . . . .	63.908		16.000
				RIC DE JANEIRO . . . . .	2.498		700
				GUANABARA . . . . .	46.000		9.200
ESTADOS EXPORTADORES	PESO KG.	VALOR	NCR.	ESTADOS IMPORTADORES	PESO KG.	VALOR	NCR.
AMAZONAS . . . . .	86.200		11.099	ROCIÂNIA . . . . .	165.200		21.940
PARÁ . . . . .	10.283.338		1.418.621	ACRE . . . . .	6.000		600
MARANHÃO . . . . .	30.720		4.009	APAZONAS . . . . .	978.954		134.302
GUANABARA . . . . .	15.150		1.410	APAPA . . . . .	369.364		44.848
SANTA CATARINA . . . . .	18.526.544		2.808.154	PIAUI . . . . .	108.000		10.250
RIO GRANDE DO SUL . . . . .	183.853		47.200	CEARA . . . . .	8.363.450		1.153.392
TOTAL	29.105.805		4.290.493	RIC GRANDE DO NORTE . . . . .	297.367		64.925
				PERNAMBUCO . . . . .	203.068		33.479
				RIC DE JANEIRO . . . . .	3.872.034		618.037
				GUANABARA . . . . .	14.752.368		2.237.520
				TOTAL	29.105.805		4.290.493

47844 FECULAS DE MANDIOCA, POLVILCO . . . . .							
	PESO KG.	VALOR	NCR.		PESO KG.	VALOR	NCR.
EXPORTACAO DE PARÁ . . . . . PARA				APAZONAS . . . . .	2.300		1.730
GUANABARA . . . . . PARA				APAZONAS . . . . .	8.465		6.140
				ROAÍMA . . . . .	1.251		939
				PARÁ . . . . .	1.709		936
SÃO PAULO . . . . . PARA				APAZONAS . . . . .	5.000		1.650
PARANÁ . . . . . PARA				PERNAMBUCO . . . . .	7.000		2.371
SANTA CATARINA . . . . . PARA				PARÁ . . . . .	5.000		1.750
				CEARA . . . . .	6.697		3.069
RIO GRANDE DO SUL . . . . . PARA				RIC GRANDE DO NORTE . . . . .	52.059		21.530
				PARAIBA . . . . .	315.375		123.384
				PERNAMBUCO . . . . .	361.330		143.861
				GUANABARA . . . . .	52.290		13.650
				RIC GRANDE DO NORTE . . . . .	136.535		52.086
				PERNAMBUCO . . . . .	543.961		199.118
				ALAGAS . . . . .	40.780		16.293
ESTADOS EXPORTADORES	PESO KG.	VALOR	NCR.	ESTADOS IMPORTADORES	PESO KG.	VALOR	NCR.
PARÁ . . . . .	2.300		1.730	APAZONAS . . . . .	15.705		9.520
GUANABARA . . . . .	11.365		8.015	ROAÍMA . . . . .	1.251		939
SÃO PAULO . . . . .	12.000		4.121	PARÁ . . . . .	6.709		2.686
PARANÁ . . . . .	5.000		1.750	CEARA . . . . .	6.697		3.069
SANTA CATARINA . . . . .	791.751		305.494	RIC GRANDE DO NORTE . . . . .	188.594		73.611
RIO GRANDE DO SUL . . . . .	721.276		267.497	PARAIBA . . . . .	315.375		123.384
TOTAL	1.543.692		586.607	PERNAMBUCO . . . . .	912.291		345.150
				ACRE . . . . .	40.780		16.293
				ALAGAS . . . . .	52.290		13.650
				GUANABARA . . . . .	1.543.692		586.607

48000 48995 FORRAGENS E PRODUTOS ALIMENTICIOS PARA ANIMAIS, EXCL. CEREALS NCM MOIOS							
	PESO KG.	VALOR	NCR.		PESO KG.	VALOR	NCR.
EXPORTACAO DE AMAZONAS . . . . . PARA				ROCIÂNIA . . . . .	102.480		5.874
PARÁ . . . . . PARA				ROAÍMA . . . . .	3.990		200
				PARÁ . . . . .	248.500		18.031
SÃO PAULO . . . . . PARA				ROCIÂNIA . . . . .	2.500		1.175
PARANÁ . . . . . PARA				APAZONAS . . . . .	60.980		14.544
SANTA CATARINA . . . . . PARA				ROAÍMA . . . . .	1.000		192
RIO GRANDE DO SUL . . . . . PARA				APAPA . . . . .	40.740		9.182
				PARÁ . . . . .	6.220		459
				APAZONAS . . . . .	1.390.100		139.115
				PARÁ . . . . .	343.400		33.903
				APAZONAS . . . . .	73.280		16.863
				APAPA . . . . .	706.556		101.867
				PARÁ . . . . .	143.111		45.777
				CEARA . . . . .	278.400		112.000
				APAZONAS . . . . .	1.386.762		225.174
				PARÁ . . . . .	571.519		30.278
				CEARA . . . . .	395.000		135.252
				PERNAMBUCO . . . . .	400.000		98.217
				CEARA . . . . .	149.500		50.490

## COMERCIO DE CABOTAGEM

IV — INTERCAMBIO POR PRINCIPAIS MERCADORIAS, SEGUNDO AS PROCEDENCIAS E DESTINOS — 1967

ESTADOS EXPORTADORES				ESTADOS IMPORTADORES			
PESO KG.	VALOR	NCR.		PESO KG.	VALOR	NCR.	
AMAZONAS . . . . .	354.970	24.110		ROCCONIA . . . . .	104.980	7.054	
PARA . . . . .	105.220	25.093		AMAZONAS . . . . .	1.525.242	361.005	
CEARA . . . . .	1.394.320	139.575		RORAIMA . . . . .	4.990	392	
RIO GRANDE DO NORTE . . . . .	343.400	33.906		PAPA . . . . .	3.666.075	722.704	
GUANABARA . . . . .	1.201.237	356.542		APAPA . . . . .	183.841	54.959	
SÃO PAULO . . . . .	3.159.281	612.447		CEARA . . . . .	822.900	301.112	
RIO GRANDE DO SUL . . . . .	2.185.228	679.049		PERNAMBUCO . . . . .	2.415.728	722.816	
TOTAL	6.723.756	2.170.722		TOTAL	8.723.756	2.170.722	
48000 48099 FENO E OUTRAS FORRAGENS, VERDES OU SECAS							
EXPORTAÇÃO DE				ESTADOS IMPORTADORES			
GUANABARA . . . . .	3.900	1.800		AMAZONAS . . . . .	180	38	
SÃO PAULO . . . . .	180	38		APAPA . . . . .	3.900	1.800	
RIO GRANDE DO SUL . . . . .	5.000	1.750		PERNAMBUCO . . . . .	5.000	1.750	
TOTAL	9.080	3.588		TOTAL	9.080	3.588	
4C100 48199 FARELOS							
EXPORTAÇÃO DE				ESTADOS IMPORTADORES			
AMAZONAS . . . . .	102.480	5.875		ROCCONIA . . . . .	102.480	5.875	
PARA . . . . .	3.990	200		RORAIMA . . . . .	3.990	200	
CEARA . . . . .	248.500	18.031		PARA . . . . .	248.500	18.031	
RIO GRANDE DO NORTE . . . . .	840	51		APAPA . . . . .	840	51	
SÃO PAULO . . . . .	48.000	4.320		PERNAMBUCO . . . . .	48.000	4.320	
TOTAL	100.000	12.000		TOTAL	100.000	12.000	
AMAZONAS . . . . .	256.564	53.092		AMAZONAS . . . . .	102.480	5.875	
PARA . . . . .	70.000	16.800		RORAIMA . . . . .	3.990	200	
CEARA . . . . .	300.000	63.750		PARA . . . . .	653.084	87.443	
RIO GRANDE DO NORTE . . . . .	149.500	84.450		APAPA . . . . .	840	51	
SÃO PAULO . . . . .	1.675.668	458.449		CEARA . . . . .	219.500	71.250	
TOTAL	2.959.562	687.022		PERNAMBUCO . . . . .	1.679.668	522.199	
TOTAL	2.959.562	687.022		TOTAL	2.959.562	687.022	
48141 48179 FARELOS DE SEMENTES OLEAGINOSAS							
EXPORTAÇÃO DE				ESTADOS IMPORTADORES			
CEARA . . . . .	48.000	4.320		PARA . . . . .	48.000	4.320	
RIO GRANDE DO NORTE . . . . .	100.000	12.000		PAPA . . . . .	100.000	12.000	
SÃO PAULO . . . . .	608.084	129.533		PARA . . . . .	238.084	48.983	
RIO GRANDE DO SUL . . . . .	1.829.168	512.099		AMAZONAS . . . . .	70.000	16.800	
TOTAL	2.585.252	656.752		PERNAMBUCO . . . . .	300.000	63.750	
CEARA . . . . .	48.000	4.320		CEARA . . . . .	149.500	84.450	
RIO GRANDE DO NORTE . . . . .	100.000	12.000		PERNAMBUCO . . . . .	1.679.668	458.449	
SÃO PAULO . . . . .	608.084	129.533		TOTAL	1.679.668	458.449	
RIO GRANDE DO SUL . . . . .	1.829.168	512.099		TOTAL	2.585.252	656.752	
TOTAL	2.585.252	656.752		TOTAL	2.585.252	656.752	
48200 48299 TORTAS							
EXPORTAÇÃO DE				ESTADOS IMPORTADORES			
CEARA . . . . .	4.220	459		AMAZONAS . . . . .	4.220	459	
RIO GRANDE DO NORTE . . . . .	1.338.100	133.655		PARA . . . . .	1.338.100	133.655	
SÃO PAULO . . . . .	243.400	21.906		PARA . . . . .	243.400	21.906	
RIO GRANDE DO SUL . . . . .	20.000	3.028		PERNAMBUCO . . . . .	20.000	3.028	
TOTAL	1.605.720	159.048		TOTAL	1.605.720	159.048	
CEARA . . . . .	1.342.320	134.114		AMAZONAS . . . . .	4.220	459	
RIO GRANDE DO NORTE . . . . .	243.400	21.906		PARA . . . . .	1.601.500	158.589	
SÃO PAULO . . . . .	20.000	3.028		PERNAMBUCO . . . . .	1.605.720	159.048	
RIO GRANDE DO SUL . . . . .	1.605.720	159.048		TOTAL	1.605.720	159.048	
TOTAL	1.605.720	159.048		TOTAL	1.605.720	159.048	
48900 48999 PRODUTOS ALIMENTÍCIOS PARA ANIMAIS N.E.							
EXPORTAÇÃO DE				ESTADOS IMPORTADORES			
PARA . . . . .	2.500	1.175		ROCCONIA . . . . .	2.500	1.175	
CEARA . . . . .	60.980	14.544		AMAZONAS . . . . .	60.980	14.544	
GUANABARA . . . . .	1.000	192		RORAIMA . . . . .	1.000	192	
SÃO PAULO . . . . .	39.900	9.131		APAPA . . . . .	39.900	9.131	
RIO GRANDE DO SUL . . . . .	4.000	1.141		PARA . . . . .	4.000	1.141	
TOTAL	73.280	16.098		AMAZONAS . . . . .	73.280	16.098	
PARA . . . . .	700.556	181.867		PARA . . . . .	700.556	181.867	
CEARA . . . . .	139.201	43.977		APAPA . . . . .	139.201	43.977	
GUANABARA . . . . .	278.400	112.000		CEARA . . . . .	278.400	112.000	
SÃO PAULO . . . . .	1.384.582	329.146		AMAZONAS . . . . .	1.384.582	329.146	
RIO GRANDE DO SUL . . . . .	700.935	293.664		PARA . . . . .	700.935	293.664	
TOTAL	325.000	118.462		CEARA . . . . .	325.000	118.462	
PARA . . . . .	100.000	34.467		PERNAMBUCO . . . . .	100.000	34.467	
CEARA . . . . .	331.000	164.400		PERNAMBUCO . . . . .	331.000	164.400	
RIO GRANDE DO SUL . . . . .	1.321.064	311.066		TOTAL	1.321.064	311.066	
TOTAL	4.149.354	1.321.064		TOTAL	4.149.354	1.321.064	



COMERCIO DE CABOTAGEM

IV — INTERCAMBIO POR PRINCIPAIS MERCADORIAS, SEGUNDO AS PROCEDENCIAS E DESTINOS — 1967

48901 CARNARINA OU FARINHA DE CARNE . . . . .							
EXPORTACAO DE	PARA . . . . .	PARA	RCNOCNIA . . . . .	PESO KG.	VALCR	NCR.	
	GLANABARA . . . . .	PARA	CEARA . . . . .	2.500		1.175	
	S/O PAULO . . . . .	PARA	AMAZCNAS . . . . .	276.400		112.000	
			PARA . . . . .	110		178	
			CEARA . . . . .	613.640		246.586	
			CEARA . . . . .	100.000		40.000	
ESTADOS EXPORTADORES	PESO KG.	VALOR	NCR.	ESTADOS IMPORTADORES	PESO KG.	VALCR	NCR.
PARA . . . . .	2.500		1.175	RCNOCNIA . . . . .	2.500		1.175
GUANABARA . . . . .	278.400		112.000	AMAZCNAS . . . . .	110		178
S/O PAULO . . . . .	713.750		286.764	PARA . . . . .	613.640		246.586
TOTAL	994.650		399.939	CEARA . . . . .	378.400		152.000
				TOTAL	994.650		399.939

49000 49999 OUTROS PRODUTOS ALIMENTICIOS							
EXPORTACAO DE	RCNOCNIA . . . . .	PARA	AMAZCNAS . . . . .	PESO KG.	VALCR	NCR.	
	AMAZONAS . . . . .	PARA	RCNOCNIA . . . . .	10		15	
			ACRE . . . . .	4.671		4.316	
			ROAIPMA . . . . .	11.267		8.113	
			PARA . . . . .	16.212		9.607	
			PARA . . . . .	450		350	
			PERNAMBUCO . . . . .	180		175	
			GUANABARA . . . . .	362		265	
			S/O PAULO . . . . .	3.808		3.690	
			RCNOCNIA . . . . .	16.361		7.034	
			ACRE . . . . .	95.771		111.610	
			AMAZCNAS . . . . .	70.304		137.073	
			AMAPA . . . . .	189.548		356.758	
			PARANAO . . . . .	544		2.174	
			PIAUI . . . . .	540		2.537	
			CEARA . . . . .	599		2.817	
			AMAZCNAS . . . . .	5.100		1.600	
			PARA . . . . .	200		1.000	
			PARANAO . . . . .	80		269	
			AMAZCNAS . . . . .	16.145		23.660	
			PARA . . . . .	17.365		21.149	
			AMAZCNAS . . . . .	22.760		27.953	
			ROAIPMA . . . . .	30		30	
			PARA . . . . .	1.964		2.373	
			AMAPA . . . . .	23.657		31.295	
			PARANAO . . . . .	40.940		12.747	
			ACRE . . . . .	24		28	
			AMAZCNAS . . . . .	28.383		48.231	
			PARA . . . . .	1.042		2.299	
			AMAPA . . . . .	726		1.189	
			RIC GRANDE DO NORTE	130		379	
			AMAZCNAS . . . . .	5.091		11.896	
			ROAIPMA . . . . .	200		80	
			PARA . . . . .	36.680		19.490	
			CEARA . . . . .	1.820		808	
			RIC GRANDE DO NORTE	16.492		29.173	
			PERNAMBUCO . . . . .	6.703		11.071	
			ALACAS . . . . .	7.180		11.890	
			BAPIA . . . . .	5.000		1.350	
ESTADOS EXPORTADORES	PESO KG.	VALOR	NCR.	ESTADOS IMPORTADORES	PESO KG.	VALCR	NCR.
RONDONIA . . . . .	10		15	RCNOCNIA . . . . .	23.032		11.350
AMAZONAS . . . . .	36.950		25.726	ACRE . . . . .	107.062		119.751
PARA . . . . .	375.687		620.108	AMAZCNAS . . . . .	145.753		250.079
CEARA . . . . .	5.100		1.600	ROAIPMA . . . . .	16.444		9.399
RIO GRANDE DO NORTE	200		1.000	PARA . . . . .	57.705		46.366
PARAIBA . . . . .	80		269	AMAPA . . . . .	213.931		389.262
PERNAMBUCO . . . . .	35.514		44.005	PARANAO . . . . .	41.564		15.155
GUANABARA . . . . .	85.351		74.570	PIAUI . . . . .	560		2.507
PARAIBA . . . . .	80		32.105	CEARA . . . . .	2.219		3.625
S/O PAULO . . . . .	303.305		85.458	RIC GRANDE DO NORTE	16.422		29.552
RIO GRANDE DO SUL	81.946		905.656	PERNAMBUCO . . . . .	6.883		11.246
TOTAL	653.143			ALACAS . . . . .	7.160		11.890
				BAPIA . . . . .	5.000		1.350
				GUANABARA . . . . .	362		265
				S/O PAULO . . . . .	3.808		3.690
				TOTAL	653.143		905.656

9100 49199 CONDIMENTOS E MOLHOS TEMPERADOS							
EXPORTACAO DE	AMAZONAS . . . . .	PARA	RCNOCNIA . . . . .	PESO KG.	VALCR	NCR.	
			ACRE . . . . .	3.500		780	
			ROAIPMA . . . . .	9.825		3.522	
			AMAZCNAS . . . . .	15.400		6.227	
			PARA . . . . .	15.433		2.475	
			ACRE . . . . .	15.420		5.405	
			AMAZCNAS . . . . .	28.660		14.925	
			AMAPA . . . . .	4.974		2.789	
			PARANAO . . . . .	5.100		1.600	
			AMAZCNAS . . . . .	918		1.992	
			PARA . . . . .	772		678	
			AMAPA . . . . .	11.232		4.784	
			PARANAO . . . . .	40.940		12.747	
			ACRE . . . . .	24		28	
			AMAZCNAS . . . . .	14.659		13.923	
			PARA . . . . .	391		361	
			AMAPA . . . . .	726		1.159	
			AMAZCNAS . . . . .	90		40	
			ROAIPMA . . . . .	200		80	
			PARA . . . . .	500		200	
			BAPIA . . . . .	5.000		1.350	
ESTADOS EXPORTADORES	PESO KG.	VALOR	NCR.	ESTADOS IMPORTADORES	PESO KG.	VALCR	NCR.
AMAZONAS . . . . .	28.725		10.535	RCNOCNIA . . . . .	18.923		3.255
PARA . . . . .	68.493		25.790	ACRE . . . . .	25.289		8.961
CEARA . . . . .	5.100		1.600	AMAZCNAS . . . . .	45.433		32.464
GUANABARA . . . . .	53.862		20.091	ROAIPMA . . . . .	15.400		6.307
S/O PAULO . . . . .	15.600		15.461	PARA . . . . .	1.663		1.239
RIO GRANDE DO SUL	5.190		1.670	AMAPA . . . . .	16.932		8.832
TOTAL	177.770		75.175	PARANAO . . . . .	40.940		12.747
				BAPIA . . . . .	5.000		1.350
				TOTAL	177.770		75.175

## COMÉRCIO DE CABOTAGEM

IV — INTERCAMBIO POR PRINCIPAIS MERCADORIAS, SEGUNDO AS PROCEDENCIAS E DESTINOS — 1967

49200 49299 LEVEOURAS E FERMENTOS						PESO KG.	VALOR	NCR.
EXPORTACAO DE		AMAZONAS . . . . .	PARA	ACRE . . . . .		173		792
		PARA . . . . .	PARA	RORAIMA . . . . .		55		375
				ACRE . . . . .		71		276
				AMAZONAS . . . . .		34.639		103.675
				AMAPA . . . . .		4.008		12.941
		PERNAMBUCO . . . . .	PARA	MARANHAO . . . . .		56		301
		GUANABARA . . . . .	PARA	PARA . . . . .		2.775		5.845
				AMAZONAS . . . . .		369		1.049
				RCRAIPA . . . . .		30		352
				PARA . . . . .		106		301
				APAPA . . . . .		382		1.092
		SAC PAULO . . . . .	PARA	AMAZONAS . . . . .		12.156		31.099
				PARA . . . . .		4		13
				RIC GRANDE CC NORTE		130		379
ESTADOS EXPORTADORES		PESO KG.	VALOR	NCR.	ESTADOS IMPORTADORES	PESO KG.	VALOR	NCR.
AMAZONAS . . . . .	228		1.167	ACRE . . . . .	244		1.068	
PARA . . . . .	38.776		117.193	AMAZONAS . . . . .	47.164		135.823	
PERNAMBUCO . . . . .	2.775		5.845	RORAIMA . . . . .	85		277	
GUANABARA . . . . .	687		2.794	PARA . . . . .	2.885		6.159	
SAC PAULO . . . . .	12.290		31.491	AMAPA . . . . .	4.390		14.033	
TOTAL	54.654		158.450	MARANHAO . . . . .	56		301	
				RIC GRANDE CC NORTE	130		379	
				TOTAL	54.954		158.490	
49220 PARA PANIFICACAO . . . . .						PESO KG.	VALOR	NCR.
EXPORTACAO DE		AMAZONAS . . . . .	PARA	RCRAIPA . . . . .		35		168
		GUANABARA . . . . .	PARA	AMAZONAS . . . . .		90		314
				AMAPA . . . . .		239		739
ESTADOS EXPORTADORES		PESO KG.	VALOR	NCR.	ESTADOS IMPORTADORES	PESO KG.	VALOR	NCR.
AMAZONAS . . . . .	35		168	AMAZONAS . . . . .	90		314	
GUANABARA . . . . .	329		1.053	RORAIMA . . . . .	35		168	
TOTAL	364		1.221	AMAPA . . . . .	239		739	
				TOTAL	364		1.221	
49900 49999 OUTROS PRODUTOS ALIMENTICIOS						PESO KG.	VALOR	NCR.
EXPORTACAO DE		RONDONIA . . . . .	PARA	AMAZONAS . . . . .		10		15
		AMAZONAS . . . . .	PARA	RONDONIA . . . . .		1.171		3.536
				ACPE . . . . .		1.269		3.793
				RORAIMA . . . . .		757		2.405
				PARA . . . . .		450		360
				PERNAMBUCO . . . . .		180		175
				GUANABARA . . . . .		362		265
				SAC PAULO . . . . .		3.808		3.690
		PARA . . . . .	PARA	RONDONIA . . . . .		2.928		4.559
				ACRE . . . . .		76.280		105.929
				AMAZONAS . . . . .		6.999		18.469
				AMAPA . . . . .		180.566		340.868
				MARANHAO . . . . .		488		1.878
				PIAUI . . . . .		560		2.597
				CEARA . . . . .		599		2.917
				PARA . . . . .		200		1.000
		RIC GRANDE DO NORTE	PARA	MARANHAO . . . . .		80		269
		PARAIBA . . . . .	PARA	AMAZONAS . . . . .		18.145		23.660
		PERNAMBUCO . . . . .	PARA	PARA . . . . .		14.594		15.300
				AMAZONAS . . . . .		21.473		24.562
		GUANABARA . . . . .	PARA	PARA . . . . .		1.086		1.394
				APAPA . . . . .		12.043		25.529
				AMAZONAS . . . . .		1.568		3.209
				PARA . . . . .		647		694
		SAC PAULO . . . . .	PARA	AMAZONAS . . . . .		5.001		11.856
				PARA . . . . .		34.180		18.990
				CEARA . . . . .		1.620		808
				RIC GRANDE CC NORTE		16.492		29.173
				PERNAMBUCO . . . . .		9.703		11.071
				ALGOGAS . . . . .		7.160		11.890
ESTADOS EXPORTADORES		PESO KG.	VALOR	NCR.	ESTADOS IMPORTADORES	PESO KG.	VALOR	NCR.
RONDONIA . . . . .	10		15	RONDONIA . . . . .	4.099		8.095	
AMAZONAS . . . . .	7.497		14.224	ACRE . . . . .	77.549		109.722	
PARA . . . . .	268.420		477.117	AMAZONAS . . . . .	53.196		81.771	
RIC GRANDE DO NORTE	200		1.000	RORAIMA . . . . .	757		2.405	
PARAIBA . . . . .	80		269	PARA . . . . .	35.157		38.968	
PERNAMBUCO . . . . .	32.739		38.960	AMAPA . . . . .	152.609		356.397	
GUANABARA . . . . .	34.602		51.485	MARANHAO . . . . .	568		2.147	
SAC PAULO . . . . .	2.215		5.133	PIAUI . . . . .	560		2.597	
RIC GRANDE DO SUL	76.156		83.788	CEARA . . . . .	2.219		3.625	
TOTAL	422.419		671.991	RIC GRANDE CC NORTE	16.492		29.173	
				PERNAMBUCO . . . . .	9.883		11.246	
				ALGOGAS . . . . .	7.160		11.890	
				GUANABARA . . . . .	362		265	
				SAC PAULO . . . . .	3.808		3.690	
				TOTAL	422.419		671.991	
49950 CONSERVAS E EXTRATOS, N.E. . . . .						PESO KG.	VALOR	NCR.
EXPORTACAO DE		RONDONIA . . . . .	PARA	AMAZONAS . . . . .		10		15
		PARA . . . . .	PARA	ACRE . . . . .		1.795		1.919
				AMAPA . . . . .		322		967
				MARANHAO . . . . .		20		45
		PERNAMBUCO . . . . .	PARA	PARA . . . . .		4.540		5.184
		GUANABARA . . . . .	PARA	AMAZONAS . . . . .		128		327
				AMAPA . . . . .		7.937		17.465
				AMAZONAS . . . . .		910		4.941
				RIC GRANDE CC NORTE		82		223
				PERNAMBUCO . . . . .		4.682		4.901
ESTADOS EXPORTADORES		PESO KG.	VALOR	NCR.	ESTADOS IMPORTADORES	PESO KG.	VALOR	NCR.
RONDONIA . . . . .	10		15	ACRE . . . . .	1.795		1.919	
PARA . . . . .	2.137		2.931	AMAZONAS . . . . .	1.048		5.283	
PERNAMBUCO . . . . .	4.540		5.184	PARA . . . . .	4.540		5.184	
GUANABARA . . . . .	8.065		17.792	AMAPA . . . . .	8.259		18.432	
RIC GRANDE DO SUL	5.674		10.065	MARANHAO . . . . .	20		45	
TOTAL	20.426		35.987	RIC GRANDE CC NORTE	82		223	
				PERNAMBUCO . . . . .	4.682		4.901	
				TOTAL	20.426		35.987	

# COMÉRCIO DE CABOTAGEM

81

## IV — INTERCÂMBIO PDR PRINCIPAIS MERCADORIAS, SEGUNDO AS PROCEDÊNCIAS E DESTINOS — 1957

50000 59999 PRODUTOS QUÍMICOS, FARMACÉUTICOS E SEMELHANTES

EXPORTAÇÃO DE	ORIGEM	PARA	PESO KG.	VALOR	ACP.	
APAZONAS	RNOCNIA	APAZONAS	45.805	197.715		
		RORAIMA	2.187	17.757		
		RNOCNIA	7.998	20.652		
PARA	PARA	ACRE	62.088	125.679		
		RORAIMA	96.131	88.059		
		PAPA	3.109	27.615		
		GUANABARA	1.000	2.500		
		SIC PAULO	1.548	9.951		
		RNOCNIA	576.316	789.523		
		ACRE	639.538	1.170.078		
		APAZONAS	1.518.185	2.585.934		
		ACRE	73.075	195.944		
		APAPA	660.437	1.109.164		
		PARANHIO	520.588	125.631		
		CEARA	66.258	55.962		
GOIAS	8.978	7.038				
APAPA	PARA	PARA	2.815	20.375		
		APAZONAS	8.486	9.701		
PARANHIO	PARA	PARA	7.977	8.707		
		PARANHIO	46.271	23.296		
PIAUI	PARA	GUANABARA	59	537		
		RNOCNIA	646	1.017		
		ACRE	3.000	420		
		APAZONAS	132.202	55.789		
		PAPA	113.014	156.462		
		APAPA	1.663	2.435		
		RIO GRANDE DO NORTE	RIO GRANDE DO SUL	1.220.000	24.400	
		PAPA	24.436	9.992		
		PARANHIO	25.200	3.250		
		PERNAMBUCO	APAZONAS	488.089	500.955	
		PARANHIO	2.254.249	864.679		
		PARANHIO	38.196	84.953		
CEARA	30.040	4.303				
RIO GRANDE DO NORTE	PAPA	6.450	6.524			
PAPA	5.700	1.309				
ESPIRITO SANTO	720.000	290.888				
RIO DE JANEIRO	30.000	2.658				
GUANABARA	1.200.000	96.784				
SIC PAULO	28.617.280	1.917.340				
SANTA CATARINA	300.000	300.000				
RIO GRANDE DO SUL	11.140.380	912.987				
BAHIA	PARA	APAZONAS	1.014	5.630		
		PARA	157.801	33.072		
		PARANHIO	514.750	1011.800		
		RIO GRANDE DO NORTE	8.989	13.551		
		RNOCNIA	94	389		
		ACRE	7.603	23.394		
		APAZONAS	1.646.489	3.290.014		
		RORAIMA	25.204	74.678		
		PARA	1.555.784	1.118.079		
		APAPA	279.726	617.553		
		PARANHIO	203.707	73.377		
		PIAUI	8	10		
CEARA	556.976	207.301				
RIO GRANDE DO NORTE	222.019	140.202				
PARAIBA	171.467	51.619				
PERNAMBUCO	1.202.653	481.700				
ALAGAS	174.680	54.444				
ACRE	6.254	23.079				
APAZONAS	1.268.857	2.791.157				
RORAIMA	17.632	60.166				
PARA	1.474.291	723.499				
APAPA	12.535	14.491				
PARANHIO	3.920	4.814				
CEARA	3.060	3.404				
RIO GRANDE DO NORTE	31.381	24.010				
PARAIBA	8.000	2.244				
PERNAMBUCO	1.718.168	582.593				
ALAGAS	20.040	8.890				
GUANABARA	345.999	136.000				
PERNAMBUCO	1.100.038	1.510				
APAZONAS	50.872	26.354				
PARA	119.468	65.468				
CEARA	378.890	155.631				
RIO GRANDE DO NORTE	8.850	3.337				
PERNAMBUCO	669.292	232.682				
ALAGAS	185.995	77.225				
GUANABARA	694.050	213.742				
SIC PAULO	1.403.847	329.671				
SANTA CATARINA	PARA	RNOCNIA	585.054	811.561		
		ACRE	716.483	1.342.650		
		APAZONAS	5.184.037	9.469.221		
		RORAIMA	208.229	436.604		
		APAPA	5.713.141	3.028.983		
		APAPA	954.361	1.883.643		
		PARANHIO	1.356.632	416.741		
		PIAUI	8	10		
		CEARA	1.035.224	426.601		
		RORAIMA	277.688	187.624		
		PARAIBA	183.167	55.172		
		PERNAMBUCO	3.600.191	1.362.465		
ALAGAS	380.715	140.559				
ESPIRITO SANTO	720.000	29.896				
RIO DE JANEIRO	30.000	2.658				
GUANABARA	2.440.748	449.563				
SIC PAULO	20.021.975	2.259.942				
SANTA CATARINA	300.020	23.048				
RIO GRANDE DO SUL	12.360.380	937.387				
GOIAS	8.978	7.038				
TOTAL			66.079.736	23.129.402		

51000 51999 ELEMENTOS E PRODUTOS QUÍMICOS INORGÂNICOS

EXPORTAÇÃO DE	ORIGEM	PARA	PESO KG.	VALOR	ACP.	
AMAZONAS	PARA	RNOCNIA	588	506		
		ACRE	4.076	64.478		
		RORAIMA	2.066	2.066		
		RNOCNIA	2.924	2.570		
		ACRE	4.869	7.493		
		APAZONAS	37.752	57.917		
		RORAIMA	184	277		
		APAPA	44.219	56.207		
		PARANHIO	84.955	37.949		
		ACRE	3.000	420		
		CEARA				

## COMÉRCIO DE CABOTAGEM

IV — INTERCAMBIO POR PRINCIPAIS MERCADORIAS, SEGUNDO AS PROCEDÊNCIAS E DESTINOS — 1967

				AMAZONAS . . . . .	90.093	12.719		
				PARA . . . . .	33.756	3.115		
RIO GRANDE DO NORTE			PARA	RIO GRANDE DO SUL	1.220.000	24.400		
PERNAMBUCO . . . . .			PARA	AMAZONAS . . . . .	8.458	6.971		
				PARA . . . . .	42.629	17.010		
				PARAIBA . . . . .	5.700	1.309		
				SÃO PAULO . . . . .	505.600	33.330		
BAHIA . . . . .			PARA	PARA . . . . .	40.205	10.735		
				PARANÁ . . . . .	99.000	14.040		
RIO DE JANEIRO . . . . .			PARA	ACRE . . . . .	5.800	8.874		
GLANABARA . . . . .			PARA	AMAZONAS . . . . .	440	380		
				RORAIMA . . . . .	378.888	199.635		
				PARA . . . . .	785	834		
				APAPA . . . . .	632.527	429.275		
				PARANÁ . . . . .	36.180	21.524		
				PARANÁ . . . . .	198.000	69.922		
				CEARA . . . . .	470.710	156.155		
				RIO GRANDE DO NORTE	100.749	39.204		
				PARAIBA . . . . .	170.500	51.333		
				PERNAMBUCO . . . . .	976.977	317.950		
				ALAGAS . . . . .	172.060	52.492		
				AMAZONAS . . . . .	172.842	81.307		
SÃO PAULO . . . . .			PARA	RORAIMA . . . . .	2.284	4.886		
				PARA . . . . .	653.621	145.428		
				APAPA . . . . .	2.000	1.596		
				PARANÁ . . . . .	1.100	460		
				CEARA . . . . .	2.160	2.166		
				RIO GRANDE DO NORTE	2.922	1.419		
				PERNAMBUCO . . . . .	373.014	97.200		
RIO GRANDE DO SUL . . . . .			PARA	AMAZONAS . . . . .	98	36		
				CEARA . . . . .	7.280	3.071		
ESTADOS EXPORTADORES	PESO KG.	VALOR	NCR.	ESTADOS IMPORTADORES	PESO KG.	VALOR	NCR.	
AMAZONAS . . . . .	6.738	8.654		RORAIMA . . . . .	3.512	3.026		
PARA . . . . .	174.903	164.363		ACRE . . . . .	12.379	14.769		
CEARA . . . . .	126.849	16.254		AMAZONAS . . . . .	688.131	358.591		
RIO GRANDE DO NORTE	1.220.000	24.400		RORAIMA . . . . .	5.329	7.669		
PERNAMBUCO . . . . .	562.587	58.626		PARA . . . . .	1.602.739	613.563		
BAHIA . . . . .	134.206	32.735		APAPA . . . . .	82.399	61.327		
RIO DE JANEIRO . . . . .	5.800	8.874		PARANÁ . . . . .	383.059	122.371		
GUANABARA . . . . .	3.338.016	1.338.704		CEARA . . . . .	480.350	161.392		
SÃO PAULO . . . . .	1.205.743	334.462		RIO GRANDE DO NORTE	109.471	49.497		
RIO GRANDE DO SUL . . . . .	7.378	3.107		PARAIBA . . . . .	176.200	52.642		
TOTAL	6.791.220	1.990.219		PERNAMBUCO . . . . .	1.349.991	415.150		
				ALAGAS . . . . .	172.060	52.492		
				SÃO PAULO . . . . .	505.600	33.330		
				RIO GRANDE DO SUL	1.220.000	24.400		
				TOTAL	6.791.220	1.990.219		
51100	51199	ELEMENTOS OLÍMPICOS, EXCL. SEÇÕES 2+3 E 7.6						
					PESO KG.	VALOR	NCR.	
				EXPORTAÇÃO DE				
				AMAZONAS . . . . .	PARA	RORAIMA . . . . .	188	146
				PARA . . . . .	PARA	ACRE . . . . .	2.400	3.760
						AMAZONAS . . . . .	1.750	1.656
						PARA . . . . .	1.210	849
						APAPA . . . . .	23.577	44.541
						PARANÁ . . . . .	17.427	16.082
						AMAZONAS . . . . .	1.000	303
						PARA . . . . .	800	316
						PARAIBA . . . . .	5.700	1.309
						AMAZONAS . . . . .	2	13
						PARA . . . . .	450	219
						APAPA . . . . .	3.323	8.325
						PERNAMBUCO . . . . .	1.000	280
						AMAZONAS . . . . .	75	513
						PARA . . . . .	2	58
						PERNAMBUCO . . . . .	130	43
ESTADOS EXPORTADORES	PESO KG.	VALOR	NCR.	ESTADOS IMPORTADORES	PESO KG.	VALOR	NCR.	
AMAZONAS . . . . .	2.588	3.906		RORAIMA . . . . .	188	146		
PARA . . . . .	42.964	63.128		ACRE . . . . .	3.150	5.416		
PERNAMBUCO . . . . .	7.500	1.928		AMAZONAS . . . . .	2.287	1.678		
GUANABARA . . . . .	5.375	6.837		PARA . . . . .	1.252	593		
SÃO PAULO . . . . .	207	614		APAPA . . . . .	27.500	50.866		
TOTAL	58.634	76.413		PARANÁ . . . . .	17.427	16.082		
				PARAIBA . . . . .	5.700	1.309		
				PERNAMBUCO . . . . .	1.130	323		
				TOTAL	58.634	76.413		
51200	51299	ACIÇOS, AMIÓLICOS E COMPOST. ORIGENS DOS METALOÍDES						
					PESO KG.	VALOR	NCR.	
				EXPORTAÇÃO DE				
				AMAZONAS . . . . .	PARA	RORAIMA . . . . .	400	360
				PARA . . . . .	PARA	ACRE . . . . .	30	24
				CEARA . . . . .	PARA	AMAZONAS . . . . .	100	166
				PERNAMBUCO . . . . .	PARA	PARA . . . . .	93	565
				GUANABARA . . . . .	PARA	AMAZONAS . . . . .	20.100	5.046
						PARA . . . . .	84.471	35.046
						PARA . . . . .	5.512	3.714
						APAPA . . . . .	1.430	5.616
						CEARA . . . . .	6.310	4.113
						RIO GRANDE DO NORTE	10	5
						AMAZONAS . . . . .	95.936	26.156
						RORAIMA . . . . .	1	2
						PARA . . . . .	48.652	17.419
						PARANÁ . . . . .	300	304
						CEARA . . . . .	2.135	2.132
						RIO GRANDE DO NORTE	516	434
						PERNAMBUCO . . . . .	2.066	1.776
ESTADOS EXPORTADORES	PESO KG.	VALOR	NCR.	ESTADOS IMPORTADORES	PESO KG.	VALOR	NCR.	
AMAZONAS . . . . .	430	364		RORAIMA . . . . .	400	360		
PARA . . . . .	100	166		ACRE . . . . .	30	24		
CEARA . . . . .	73	569		AMAZONAS . . . . .	184.500	61.771		
PERNAMBUCO . . . . .	20.100	5.046		RORAIMA . . . . .	1	2		
GUANABARA . . . . .	97.733	48.494		PARA . . . . .	74.264	26.179		
SÃO PAULO . . . . .	153.906	48.223		APAPA . . . . .	1.530	5.782		
TOTAL	272.362	102.882		PARANÁ . . . . .	300	304		
				CEARA . . . . .	8.445	6.245		
				RIO GRANDE DO NORTE	526	439		
				PERNAMBUCO . . . . .	2.066	1.776		
				TOTAL	272.362	102.882		

## COMÉRCIO DE CABOTAGEM

83

IV — INTERCÂMBIO POR PRINCIPAIS MERCADORIAS, SEGUNDO AS PROCEDENCIAS E DESTINOS — 1967

51300 51399 HIGROXIDOS, OXIDOS E PERÓXIDOS METÁLICOS, INCL. HI DRAZINA E HIDROXILAMINA, SEUS SAIS INORGÂNICOS				PESO KG. VALOR NCR.			
EXPORTAÇÃO DE	AMAZONAS . . . . .	PARA	ACRE . . . . .	1.150	1.765		
	PARA . . . . .	PARA	RODRIMA . . . . .	1.180	955		
			ROCCONIA . . . . .	33.756	2.375		
			ACRE . . . . .	4.066	5.708		
			AMAZONAS . . . . .	28.302	52.156		
			RODRIMA . . . . .	180	277		
			AMAPA . . . . .	9.978	8.408		
			MARANHO . . . . .	65.443	20.468		
CEARA . . . . .		PARA	ACRE . . . . .	3.000	420		
			AMAZONAS . . . . .	90.000	12.150		
			PARA . . . . .	33.756	3.115		
PERNAMBUCO . . . . .		PARA	AMAZONAS . . . . .	7.058	6.188		
			PARA . . . . .	19.079	10.951		
BAHIA . . . . .		PARA	PARA . . . . .	40.206	18.335		
			MARANHO . . . . .	99.000	14.040		
GLANABARA . . . . .		PARA	ACRE . . . . .	440	380		
			AMAZONAS . . . . .	65.257	40.387		
			PARA . . . . .	63.178	94.130		
			AMAPA . . . . .	354	927		
			RIC GRANDE CC NORTE	745	1.267		
			PARAIBA . . . . .	500	333		
			PERNAMBUCO . . . . .	28.625	13.191		
			ALAGÓIS . . . . .	80	50		
SÃO PAULO . . . . .		PARA	AMAZONAS . . . . .	15.962	22.164		
			RODRIMA . . . . .	2.232	4.700		
			PARA . . . . .	21.907	32.465		
			AMAPA . . . . .	2.000	1.596		
			CEARA . . . . .	25	34		
			RIC GRANDE CC NORTE	2.300	885		
			PERNAMBUCO . . . . .	8.218	8.102		
ESTADOS EXPORTADORES	PESO KG.	VALOR	NCR.	ESTADOS IMPORTADORES	PESO KG.	VALOR	NCR.
AMAZONAS . . . . .	2.330	2.720		ROCCONIA . . . . .	2.424	2.375	
PARA . . . . .	110.443	89.502		ACRE . . . . .	8.656	8.363	
CEARA . . . . .	126.756	15.685		AMAZONAS . . . . .	206.675	133.045	
PERNAMBUCO . . . . .	26.137	17.179		RODRIMA . . . . .	3.592	5.932	
BAHIA . . . . .	136.206	32.775		PARA . . . . .	178.126	159.460	
GUANABARA . . . . .	157.183	150.685		AMAPA . . . . .	12.332	10.931	
SÃO PAULO . . . . .	53.244	69.970		MARANHO . . . . .	164.493	34.528	
TOTAL	615.259	378.516		CEARA . . . . .	25	34	
				RIC GRANDE CC NORTE	3.049	2.112	
				PARAIBA . . . . .	500	333	
				PERNAMBUCO . . . . .	35.443	21.293	
				ALAGÓIS . . . . .	80	50	
				TOTAL	615.299	378.516	
51400 51499 SULFETOS, SULFATOS, PERSULFATOS E ALUMENS, SULFI TOS, HIOSSULFITOS E HIPSULFITOS							
EXPORTAÇÃO DE	AMAZONAS . . . . .	PARA	ACRE . . . . .	100	85		
	PARA . . . . .	PARA	ROCCONIA . . . . .	500	145		
			AMAPA . . . . .	2.580	843		
			MARANHO . . . . .	100	6		
			RIC GRANDE CC SUL	1.220.000	24.400		
			AMAZONAS . . . . .	600	600		
			PARA . . . . .	46.523	38.420		
			AMAPA . . . . .	67.440	58.053		
			PARA . . . . .	10.400	2.489		
			AMAPA . . . . .	3.000	715		
			PERNAMBUCO . . . . .	38.846	18.481		
SÃO PAULO . . . . .		PARA	AMAZONAS . . . . .	7	7		
			RODRIMA . . . . .	562.906	76.476		
			PARA . . . . .	500	156		
			MARANHO . . . . .	105	59		
			RIC GRANDE CC NORTE	252.000	44.553		
ESTADOS EXPORTADORES	PESO KG.	VALOR	NCR.	ESTADOS IMPORTADORES	PESO KG.	VALOR	NCR.
AMAZONAS . . . . .	100	80		ROCCONIA . . . . .	500	145	
PARA . . . . .	3.180	994		ACRE . . . . .	100	80	
RIO GRANDE DO NORTE	1.220.000	24.400		AMAZONAS . . . . .	86.985	57.387	
PERNAMBUCO . . . . .	600	488		RODRIMA . . . . .	7	7	
GUANABARA . . . . .	127.389	99.677		PARA . . . . .	630.366	136.525	
SÃO PAULO . . . . .	895.364	139.772		AMAPA . . . . .	12.986	3.332	
TOTAL	2.246.633	265.409		MARANHO . . . . .	500	180	
				RIC GRANDE CC NORTE	105	59	
				PERNAMBUCO . . . . .	295.000	45.268	
				RIC GRANDE CC SUL	1.220.000	24.400	
				TOTAL	2.246.633	265.409	
51500 51599 SAIS HALOGENADOS							
EXPORTAÇÃO DE	PARA . . . . .	PARA	AMAZONAS . . . . .	210	511		
			AMAPA . . . . .	11	11		
			MARANHO . . . . .	234	256		
			GLANABARA . . . . .	844	1.337		
			PARA . . . . .	3.300	2.341		
			AMAPA . . . . .	244	2.007		
			PERNAMBUCO . . . . .	16.816	5.958		
			PARA . . . . .	4.182	7.307		
SÃO PAULO . . . . .		PARA	AMAZONAS . . . . .	14.939	15.493		
			PARA . . . . .	1	1		
			RIC GRANDE CC NORTE				
ESTADOS EXPORTADORES	PESO KG.	VALOR	NCR.	ESTADOS IMPORTADORES	PESO KG.	VALOR	NCR.
PARA . . . . .	454	778		AMAZONAS . . . . .	9.236	9.155	
GUANABARA . . . . .	23.242	11.733		PARA . . . . .	18.339	17.834	
SÃO PAULO . . . . .	19.122	22.901		AMAPA . . . . .	29	208	
TOTAL	42.818	35.312		MARANHO . . . . .	294	256	
				RIC GRANDE CC NORTE	1	1	
				PERNAMBUCO . . . . .	18.81	5.958	
				TOTAL	42.819	35.312	

COMÉRCIO DE CABOTAGEM

IV — INTERCAMBIO POR PRINCIPAIS MERCADORIAS, SEGUNDO AS PROCEDÊNCIAS E DESTINOS — 1967

51600 51699 SAIS DE ACIDOS METALICOS								
EXPORTACAO DE				ESTADOS IMPORTADORES				
	RESC	KG.	VALOR	NCR.	PESO	KG.	VALOR	NCR.
GLANABARA . . . . .	RARA				AMAZONAS . . . . .	859	2.275	2
SAC PAULO . . . . .	RARA				APAENAS . . . . .			2
					RORAIMA . . . . .	1	8	
					PARA . . . . .	22	168	
ESTADOS EXPORTADORES	RESC	KG.	VALOR	NCR.	AMAZONAS . . . . .	855	2.277	8
GUANABARA . . . . .		859		2.275	RORAIMA . . . . .			8
SAC PAULO . . . . .		23		178	PARA . . . . .			168
TOTAL		882		2.453	TOTAL	882	2.453	

51700 51799 NITRATOS, NIIRIOS E CARBONATOS									
EXPORTACAO DE				ESTADOS IMPORTADORES					
	RESC	KG.	VALOR	NCR.	PESO	KG.	VALOR	NCR.	
AMAZONAS . . . . .	RARA				ACRE . . . . .	80	150		
PARA . . . . .	PARA				AMAZONAS . . . . .	5.700	2.573	143	
PERNAMBUCO . . . . .	PARA				RORAIMA . . . . .	250	143		
RIO DE JANEIRO . . . . .	RARA				RIC GRANDE CC NORTE	5.800	8.874		
GLANABARA . . . . .	RARA				AMAZONAS . . . . .	86.519	39.726		
					RORAIMA . . . . .	266	270		
					PARA . . . . .	370.186	167.554		
					APARA . . . . .	1.287	913		
					RIC GRANDE CC NORTE	4.990	9.412		
					PERNAMBUCO . . . . .	38.310	16.900		
					ALAGOCAS . . . . .	5.900	2.866		
SAC PAULO . . . . .	PARA				AMAZONAS . . . . .	10.033	5.128		
					PARA . . . . .	5.075	2.843		
					PERNAMBUCO . . . . .	25.000	8.476		
RIC GRANDE DO SUL . . . . .	PARA				AMAZONAS . . . . .	98	36		
					CEARA . . . . .	7.280	3.071		
ESTADOS EXPORTADORES	RESC	KG.	VALOR	NCR.	ESTADOS IMPORTADORES	PESO	KG.	VALOR	NCR.
AMAZONAS . . . . .		80		150	ACRE . . . . .	80	150		
PARA . . . . .		5.700		2.573	AMAZONAS . . . . .	102.350	47.463		
PERNAMBUCO . . . . .		250		143	RORAIMA . . . . .	266	270		
RIO DE JANEIRO . . . . .		5.800		8.874	PARA . . . . .	375.511	170.540		
GUANABARA . . . . .		507.538		237.641	APARA . . . . .	1.287	913		
SAC PAULO . . . . .		40.108		16.447	CEARA . . . . .	7.280	3.071		
RIO GRANDE DO SUL . . . . .		7.378		3.107	RIC GRANDE CC NORTE	10.790	18.266		
TOTAL		566.854		268.935	PERNAMBUCO . . . . .	63.310	25.376		
					ALAGOCAS . . . . .	5.900	2.866		
					TOTAL	566.854	268.935		

51800 51899 OUTROS SAIS MINERAIS									
EXPORTACAO DE				ESTADOS IMPORTADORES					
	RESC	KG.	VALOR	NCR.	PESO	KG.	VALOR	NCR.	
PERNAMBUCO . . . . .	RARA				PARA . . . . .	2.400	514		
GUANABARA . . . . .	PARA				SAC PAULO . . . . .	405.000	26.730		
					AMAZONAS . . . . .	20.246	10.532		
					RARA . . . . .	82.760	25.973		
					APARA . . . . .	16.225	2.929		
					MARANHAO . . . . .	126.000	48.922		
					CEARA . . . . .	134.600	53.042		
					PERNAMBUCO . . . . .	165.200	64.436		
					ALAGOCAS . . . . .	16.000	6.576		
SAC PAULO . . . . .	RARA				AMAZONAS . . . . .	2.000	961		
					PERNAMBUCO . . . . .	45.000	34.250		
ESTADOS EXPORTADORES	RESC	KG.	VALOR	NCR.	ESTADOS IMPORTADORES	PESO	KG.	VALOR	NCR.
PERNAMBUCO . . . . .		407.400		27.244	AMAZONAS . . . . .	22.246	11.493		
GUANABARA . . . . .		569.031		210.610	RARA . . . . .	85.160	26.487		
SAC PAULO . . . . .		47.000		35.211	APARA . . . . .	16.225	2.929		
TOTAL		1.023.431		273.065	MARANHAO . . . . .	126.000	48.922		
					CEARA . . . . .	134.600	53.042		
					PERNAMBUCO . . . . .	214.200	98.886		
					ALAGOCAS . . . . .	16.000	6.576		
					SAC PAULO . . . . .	405.000	26.730		
					TOTAL	1.023.431	273.065		

51900 51999 OUTROS PRODUTOS QUIMICOS INORGANICOS									
EXPORTACAO DE				ESTADOS IMPORTADORES					
	RESC	KG.	VALOR	NCR.	PESO	KG.	VALOR	NCR.	
AMAZONAS . . . . .	PARA				ACRE . . . . .	310	697		
RARA . . . . .	PARA				RORAIMA . . . . .	900	717		
					PARA . . . . .	51	39		
					AMAZONAS . . . . .	2.330	1.828		
					APARA . . . . .	7.974	4.238		
					MARANHAO . . . . .	17.000	11.117		
PERNAMBUCO . . . . .	PARA				SAC PAULO . . . . .	100.600	64.600		
GLANABARA . . . . .	PARA				AMAZONAS . . . . .	74.167	31.899		
					RORAIMA . . . . .	519	564		
					RARA . . . . .	235.681	77.291		
					APARA . . . . .	271	228		
					MARANHAO . . . . .	70.000	21.000		
					CEARA . . . . .	330.000	99.000		
					RIC GRANDE CC NORTE	95.000	28.500		
					PARAIBA . . . . .	170.000	51.000		
					PERNAMBUCO . . . . .	120.000	216.270		
					ALAGOCAS . . . . .	150.000	45.000		
SAC PAULO . . . . .	RARA				AMAZONAS . . . . .	608	595		
					RORAIMA . . . . .	43	169		
					PARA . . . . .	118	482		
ESTADOS EXPORTADORES	RESC	KG.	VALOR	NCR.	ESTADOS IMPORTADORES	PESO	KG.	VALOR	NCR.
AMAZONAS . . . . .		1.210		1.414	ACRE . . . . .	363	736		
PARA . . . . .		12.062		7.222	AMAZONAS . . . . .	77.105	34.302		
PERNAMBUCO . . . . .		100.600		64.600	RORAIMA . . . . .	1.467	1.450		
GUANABARA . . . . .		1.849.666		570.752	PARA . . . . .	235.799	77.773		
SAC PAULO . . . . .		769		1.246	APARA . . . . .	6.245	4.466		
TOTAL		1.964.307		587.234	MARANHAO . . . . .	71.705	22.117		
					CEARA . . . . .	330.000	99.000		
					RIC GRANDE CC NORTE	95.000	28.500		
					PARAIBA . . . . .	170.000	51.000		
					PERNAMBUCO . . . . .	720.000	216.270		
					ALAGOCAS . . . . .	150.000	45.000		
					SAC PAULO . . . . .	100.600	64.600		
					TOTAL	1.964.307	587.234		

COMÉRCIO DE CABOTAGEM

IV — INTERCÂMBIO POR PRINCIPAIS MERCADORIAS, SEGUNDO AS PROCEDÊNCIAS E DESTINOS — 1967

53000 53999 PRODUTOS QUÍMICOS ORGÂNICOS

EXPORTAÇÃO DE				ESTADOS IMPORTADORES			
ESTADOS	PESO KG.	VALOR	NCR.	ESTADOS	PESO KG.	VALOR	NCR.
EXPORTAÇÃO DE				ESTADOS EXPORTADORES			
RONDONIA . . . . .	55		228	RONDONIA . . . . .	55		228
AMAZONAS . . . . .	38.113	26.611		AMAZONAS . . . . .	38.113	26.611	
PARÁ . . . . .	135.865	111.342		PARÁ . . . . .	135.865	111.342	
CEARA . . . . .	41.378	93.014		CEARA . . . . .	41.378	93.014	
PARAÍBA . . . . .	48.600	11.205		PARAÍBA . . . . .	48.600	11.205	
PERNAMBUCO . . . . .	1.517.498	675.751		PERNAMBUCO . . . . .	1.517.498	675.751	
BAHIA . . . . .	269.750	62.940		BAHIA . . . . .	269.750	62.940	
RIO DE JANEIRO . . . . .	6	646		RIO DE JANEIRO . . . . .	6	646	
GUANABARA . . . . .	192.339	208.837		GUANABARA . . . . .	192.339	208.837	
SÃO PAULO . . . . .	44.417	68.956		SÃO PAULO . . . . .	44.417	68.956	
TOTAL	2.298.001	1.260.130		TOTAL	2.298.001	1.260.130	

53000 53099 HIDROCARBURETOS E SEUS DERIVADOS HALOGENADOS, SULFONADOS E NITRADOS

EXPORTAÇÃO DE				ESTADOS IMPORTADORES			
ESTADOS	PESO KG.	VALOR	NCR.	ESTADOS	PESO KG.	VALOR	NCR.
EXPORTAÇÃO DE				ESTADOS EXPORTADORES			
RONDONIA . . . . .	3.493		939	RONDONIA . . . . .	3.493		939
AMAZONAS . . . . .	1.454	7.309		AMAZONAS . . . . .	1.454	7.309	
PARÁ . . . . .	131.045	104.808		PARÁ . . . . .	131.045	104.808	
CEARA . . . . .	3.096	4.207		CEARA . . . . .	3.096	4.207	
SÃO PAULO . . . . .	136.588	117.263		SÃO PAULO . . . . .	136.588	117.263	
TOTAL				TOTAL			

53100 53199 ALCOÓIS E SEUS DERIVADOS HALOGENADOS, SULFONADOS E NITRADOS

EXPORTAÇÃO DE				ESTADOS IMPORTADORES			
ESTADOS	PESO KG.	VALOR	NCR.	ESTADOS	PESO KG.	VALOR	NCR.
EXPORTAÇÃO DE				ESTADOS EXPORTADORES			
AMAZONAS . . . . .	4.200		2.002	AMAZONAS . . . . .	4.200		2.002
PARÁ . . . . .	30.180		23.400	PARÁ . . . . .	30.180		23.400
PARÁ . . . . .	140		60	PARÁ . . . . .	140		60
PARÁ . . . . .	12.300		2.700	PARÁ . . . . .	12.300		2.700
CEARA . . . . .	3.600		1.403	CEARA . . . . .	3.600		1.403
PARAÍBA . . . . .	8.478		4.190	PARAÍBA . . . . .	8.478		4.190
AMAPA . . . . .	30		15	AMAPA . . . . .	30		15
PARANÁ . . . . .	23.400		7.955	PARANÁ . . . . .	23.400		7.955
PARANÁ . . . . .	25.200		3.250	PARANÁ . . . . .	25.200		3.250
AMAZONAS . . . . .	34.1474		158.561	AMAZONAS . . . . .	34.1474		158.561
PARANÁ . . . . .	1.156.464		502.660	PARANÁ . . . . .	1.156.464		502.660
CEARA . . . . .	6.640		3.073	CEARA . . . . .	6.640		3.073
AMAZONAS . . . . .	10.000		3.000	AMAZONAS . . . . .	10.000		3.000
AMAZONAS . . . . .	16.851		6.716	AMAZONAS . . . . .	16.851		6.716
AMAPA . . . . .	11.805		9.490	AMAPA . . . . .	11.805		9.490
PARANÁ . . . . .	48		62	PARANÁ . . . . .	48		62
PARANÁ . . . . .	208		102	PARANÁ . . . . .	208		102
RIC GRANDE DO NORTE . . . . .	40		30	RIC GRANDE DO NORTE . . . . .	40		30
PERNAMBUCO . . . . .	2.740		2.716	PERNAMBUCO . . . . .	2.740		2.716
PERNAMBUCO . . . . .	2.080		1.710	PERNAMBUCO . . . . .	2.080		1.710
PARANÁ . . . . .	3		25	PARANÁ . . . . .	3		25
PARANÁ . . . . .	62		160	PARANÁ . . . . .	62		160
PERNAMBUCO . . . . .	36		96	PERNAMBUCO . . . . .	36		96

## COMÉRCIO DE CABOTAGEM

IV — INTERCAMBIO POR PRINCIPAIS MERCADORIAS, SEGUNDO AS PROCEDÊNCIAS E DESTINOS — 1987

ESTADOS EXPORTADORES	PESC. KG.	VALOR	NCR.	ESTADOS IMPORTADORES	PESO KG.	VALOR	NCR.
AMAZONAS . . . . .	34.520	25.522		RONDONIA . . . . .	12.300	2.700	
PARA . . . . .	24.408	8.368		ACRE . . . . .	7.600	3.465	
PARAIBA . . . . .	48.600	11.205		AMAZONAS . . . . .	36.400	168.987	
PERNAMBUCO . . . . .	1.514.598	667.282		RECRAIPA . . . . .	30.180	23.469	
GUANABARA . . . . .	31.692	26.136		PARA . . . . .	1.191.891	520.313	
SÃO PAULO . . . . .	2.181	1.985		AMAPA . . . . .	8.526	4.252	
TOTAL	1.655.599	740.498		MARANHAO . . . . .	32.078	6.440	
				CEARA . . . . .	10.000	3.000	
				RIC GRANDE CC NORTE	40	30	
				PERNAMBUCO . . . . .	2.776	7.822	
				TOTAL	1.655.999	740.498	
S3100 53101 ALCCOL ETILICO . . . . .							
EXPORTAÇÃO DE				PESO KG.	VALOR	NCR.	
AMAZONAS . . . . . PARA				ACRE . . . . .	4.000	1.848	
PARA . . . . . PARA				RECRAIPA . . . . .	30.180	23.460	
PARAIBA . . . . . PARA				PARA . . . . .	140	60	
PERNAMBUCO . . . . . PARA				RONDONIA . . . . .	12.300	2.700	
GUANABARA . . . . . PARA				ACRE . . . . .	3.600	1.463	
SÃO PAULO . . . . . PARA				AMAPA . . . . .	8.478	4.190	
TOTAL				MARANHAO . . . . .	30	15	
				PARA . . . . .	23.400	7.950	
				MARANHAO . . . . .	25.200	3.250	
				AMAZONAS . . . . .	341.474	158.561	
				PARA . . . . .	1.156.229	562.038	
				MARANHAO . . . . .	6.640	3.073	
				CEARA . . . . .	10.000	3.000	
				AMAZONAS . . . . .	16.838	8.476	
				PARA . . . . .	8.600	4.018	
				AMAPA . . . . .	48	62	
				MARANHAO . . . . .	208	102	
				RIC GRANDE CC NORTE	40	30	
				AMAZONAS . . . . .	1.595	1.145	
				PARA . . . . .	60	66	
				PERNAMBUCO . . . . .	36	86	
ESTADOS EXPORTADORES	PESC. KG.	VALOR	NCR.	ESTADOS IMPORTADORES	PESO KG.	VALOR	NCR.
AMAZONAS . . . . .	34.320	25.368		RONDONIA . . . . .	12.300	2.700	
PARA . . . . .	24.408	8.368		ACRE . . . . .	7.600	3.311	
PARAIBA . . . . .	48.600	11.205		AMAZONAS . . . . .	359.907	168.182	
PERNAMBUCO . . . . .	1.514.343	666.672		RECRAIPA . . . . .	30.180	23.460	
GUANABARA . . . . .	25.734	12.088		PARA . . . . .	1.188.429	514.137	
SÃO PAULO . . . . .	1.691	1.297		AMAPA . . . . .	8.526	4.252	
TOTAL	1.645.696	725.588		MARANHAO . . . . .	32.078	6.440	
				CEARA . . . . .	10.000	3.000	
				RIC GRANDE CC NORTE	40	30	
				PERNAMBUCO . . . . .	36	86	
				TOTAL	1.645.086	725.596	
S3200 53299 ALCEIOS, CETINAS, QUININAS E SEUS DERIVADOS HALCENADOS, SULFONADOS E NITRATOS							
EXPORTAÇÃO DE				PESO KG.	VALOR	NCR.	
RONDONIA . . . . . PARA				AMAZONAS . . . . .	55	228	
GUANABARA . . . . . PARA				AMAZONAS . . . . .	1.445	3.780	
SÃO PAULO . . . . . PARA				AMAPA . . . . .	10	62	
TOTAL				MARANHAO . . . . .	200	320	
				PERNAMBUCO . . . . .	18.960	28.955	
				AMAZONAS . . . . .	4.617	6.327	
				RECRAIPA . . . . .	177	405	
				PARA . . . . .	7.285	9.174	
				RIC GRANDE CC NORTE	725	890	
				PERNAMBUCO . . . . .	4.000	3.420	
ESTADOS EXPORTADORES	PESO KG.	VALOR	NCR.	ESTADOS IMPORTADORES	PESO KG.	VALOR	NCR.
RONDONIA . . . . .	55	228		AMAZONAS . . . . .	6.117	10.335	
GUANABARA . . . . .	20.615	33.117		RECRAIPA . . . . .	177	485	
SÃO PAULO . . . . .	16.804	20.790		PARA . . . . .	7.285	9.174	
TOTAL	37.474	53.641		AMAPA . . . . .	10	62	
				MARANHAO . . . . .	200	326	
				RIC GRANDE CC NORTE	725	890	
				PERNAMBUCO . . . . .	22.960	32.375	
				TOTAL	37.474	53.641	
S3300 53399 ETHERES, PEROXIDOS DE ALCCIS, PEROXIDOS DE ETHERES EPICLORIDRACETIS E SEMI-ACETALS, SEUS DERIVADOS HALCENADOS, SULFONADOS E NITRATOS							
EXPORTAÇÃO DE				PESO KG.	VALOR	NCR.	
AMAZONAS . . . . . PARA				RECRAIPA . . . . .	100	150	
PARA . . . . . PARA				AMAZONAS . . . . .	23	19	
GUANABARA . . . . . PARA				AMAPA . . . . .	28	8	
SÃO PAULO . . . . . PARA				MARANHAO . . . . .	102	25	
TOTAL				AMAZONAS . . . . .	1.365	1.446	
				AMAPA . . . . .	121	323	
				MARANHAO . . . . .	836	762	
				AMAZONAS . . . . .	2.580	4.902	
				RECRAIPA . . . . .	150	340	
				PARA . . . . .	37	91	
				RIC GRANDE CC NORTE	300	430	
ESTADOS EXPORTADORES	PESO KG.	VALOR	NCR.	ESTADOS IMPORTADORES	PESO KG.	VALOR	NCR.
AMAZONAS . . . . .	100	150		AMAZONAS . . . . .	3.968	6.367	
PARA . . . . .	153	52		RECRAIPA . . . . .	250	490	
GUANABARA . . . . .	2.322	2.531		PARA . . . . .	37	91	
SÃO PAULO . . . . .	5.667	5.763		AMAPA . . . . .	149	331	
TOTAL	5.662	6.496		MARANHAO . . . . .	938	787	
				RIC GRANDE CC NORTE	300	430	
				TOTAL	5.662	8.495	
S3400 53499 ACIDOS ORGANICOS, SEUS ANIDRIDOS, HALOGENETOS, PERC XIDOS E DERIVS. HALCENADOS, SULFONADOS E NITRATOS							
EXPORTAÇÃO DE				PESO KG.	VALOR	NCR.	
PARA . . . . . PARA				RONDONIA . . . . .	1.225	1.766	
PERNAMBUCO . . . . . PARA				ACRE . . . . .	1.527	1.685	
GUANABARA . . . . . PARA				AMAZONAS . . . . .	106.963	88.513	
TOTAL				AMAPA . . . . .	3.025	2.498	
				AMAZONAS . . . . .	1.650	4.792	
				AMAZONAS . . . . .	1.893	5.635	



COMÉRCIO DE CABOTAGEM

IV — INTERCAMBIO POR PRINCIPAIS MERCADORIAS, SEGUNDO AS PROCEDENCIAS E DESTINOS — 1967

ESTADOS EXPORTADORES				ESTADOS IMPORTADORES			
	PESO KG.	VALOR	NCR.		PESO KG.	VALOR	NCR.
PARA . . . . .	112.750	94.462		PARA . . . . .	2.001	4.528	
PERNAMBUCO . . . . .	1.650	4.992		APAPA . . . . .	15	164	
GUANABARA . . . . .	4.021	10.549		MARANHAO . . . . .	108	222	
SÃO PAULO . . . . .	16.650	31.259		AMAZONAS . . . . .	11.469	23.190	
TOTAL	135.071	141.262		PARA . . . . .	2.796	4.788	
				MARANHAO . . . . .	2.310	3.136	
				RIC GRANGE CC NORTE	75	145	
				TOTAL	135.071	141.262	
<b>53500 53599 ESTERES DOS ACIDOS ORGANICOS E INORGANICOS</b>							
EXPORTACAO DE				ESTADOS IMPORTADORES			
	PESO KG.	VALOR	NCR.		PESO KG.	VALOR	NCR.
GUANABARA . . . . .	3	22		AMAZONAS . . . . .	3	22	
SÃO PAULO . . . . .	650	972		AMAZONAS . . . . .	650	972	
TOTAL	653	994		TOTAL	653	994	
<b>53600 53699 SAIS DOS ACIDOS ORGANICOS</b>							
EXPORTACAO DE				ESTADOS IMPORTADORES			
	PESO KG.	VALOR	NCR.		PESO KG.	VALOR	NCR.
PARA . . . . .	410	901		RODONCIA . . . . .	60	157	
PERNAMBUCO . . . . .	1.250	3.477		AMAZONAS . . . . .	350	744	
GUANABARA . . . . .	6.011	6.801		AMAZONAS . . . . .	200	529	
SÃO PAULO . . . . .	1.001	1.426		PARA . . . . .	1.050	2.946	
TOTAL	8.672	12.605		AMAZONAS . . . . .	1.000	1.000	
				PARA . . . . .	5.000	5.011	
				APAPA . . . . .	3	95	
				AMAZONAS . . . . .	1.000	1.403	
				PARA . . . . .	1	23	
				TOTAL	60	157	
				RODONCIA . . . . .	2.558	3.771	
				AMAZONAS . . . . .	6.051	8.582	
				PARA . . . . .	3	95	
				AMAPA . . . . .	3	95	
				TOTAL	8.672	12.605	
<b>53700 53799 COMPOSTOS NITROGENADOS</b>							
EXPORTACAO DE				ESTADOS IMPORTADORES			
	PESO KG.	VALOR	NCR.		PESO KG.	VALOR	NCR.
PARA . . . . .	170	250		AMAZONAS . . . . .	170	250	
GUANABARA . . . . .	912	14.677		AMAZONAS . . . . .	717	14.375	
SÃO PAULO . . . . .	12	433		AMAPA . . . . .	195	302	
TOTAL	1.094	15.360		AMAZONAS . . . . .	7	348	
				PARA . . . . .	5	85	
				TOTAL	894	14.973	
				AMAZONAS . . . . .	5	85	
				PARA . . . . .	195	302	
				AMAPA . . . . .	105	302	
				TOTAL	1.094	15.360	
<b>53800 53899 COMPOSTOS ORGANICO-MINERAIS</b>							
EXPORTACAO DE				ESTADOS IMPORTADORES			
	PESO KG.	VALOR	NCR.		PESO KG.	VALOR	NCR.
GUANABARA . . . . .	987	3.800		AMAZONAS . . . . .	989	2.726	
SÃO PAULO . . . . .	5	234		AMAPA . . . . .	18	1.074	
TOTAL	992	4.034		AMAZONAS . . . . .	5	234	
				TOTAL	992	4.034	
<b>53900 53999 OUTROS PRODUTOS QUIMICOS ORGANICOS</b>							
EXPORTACAO DE				ESTADOS IMPORTADORES			
	PESO KG.	VALOR	NCR.		PESO KG.	VALOR	NCR.
CEARA . . . . .	41.378	93.814		RODONCIA . . . . .	646	1.017	
BAHIA . . . . .	265.750	62.940		AMAZONAS . . . . .	21.064	34.590	
RIO DE JANEIRO . . . . .	6	446		PARA . . . . .	18.005	55.772	
GUANABARA . . . . .	731	6.396		APAPA . . . . .	1.463	2.435	
SÃO PAULO . . . . .	651	2.381		MARANHAO . . . . .	265.750	62.940	
TOTAL	312.816	165.977		RIC GRANGE CC NORTE	6	446	
				AMAZONAS . . . . .	720	6.131	
				AMAPA . . . . .	11	265	
				AMAZONAS . . . . .	951	2.381	
				TOTAL	646	1.017	
				RODONCIA . . . . .	22.735	43.102	
				AMAZONAS . . . . .	18.005	55.772	
				PARA . . . . .	1.463	2.435	
				AMAPA . . . . .	1.494	2.700	
				MARANHAO . . . . .	269.750	62.940	
				RIC GRANGE CC NORTE	6	446	
				TOTAL	312.816	165.977	
<b>54000 54999 PREPARACAOES FARMACÊUTICAS E MEDICINAIS</b>							
EXPORTACAO DE				ESTADOS IMPORTADORES			
	PESO KG.	VALOR	NCR.		PESO KG.	VALOR	NCR.
RODONCIA . . . . .				AMAZONAS . . . . .	15.816	101.724	
AMAZONAS . . . . .				RODONCIA . . . . .	448	2.467	
				RODONCIA . . . . .	3.852	18.012	
				ACRE . . . . .	22.244	69.778	
				RODONCIA . . . . .	5.156	13.006	
				PARA . . . . .	732	8.256	
				GUANABARA . . . . .	1.000	2.500	

COMÉRCIO DE CABOTAGEM

IV — INTERCAMBIO POR PRINCIPAIS MERCADORIAS, SEGUNDO AS PROCEDENCIAS E DESTINOS — 1967

ESTADOS EXPORTADORES	PESC	KG.	VALOR	NCR.	ESTADOS IMPORTADORES	PESO	KG.	VALOR	NCR.
PAPA . . . . .	PARA				RONDONIA . . . . .				
					ACRE . . . . .	28.574		188.203	
					AMAZONAS . . . . .	68.436		429.026	
					RO RAIMA . . . . .	195.220		1.000.523	
					AMAPA . . . . .	14.759		111.489	
					PARANAPO . . . . .	68.663		490.855	
MARANHÃO . . . . .	PARA				GOIAS . . . . .	505		996	
					AMAZONAS . . . . .	387		2.192	
					PARA . . . . .	1.836		6.479	
CEARA . . . . .	PARA				RO RAIMA . . . . .	1.697		5.647	
PARAIBA . . . . .	PARA				PARA . . . . .	59.777		98.366	
PERNAMBUCO . . . . .	PARA				PARA . . . . .	1.043		1.153	
					AMAZONAS . . . . .	46.810		129.393	
					PARA . . . . .	6.384		13.283	
GUANABARA . . . . .	PARA				ACRE . . . . .	990		5.437	
					AMAZONAS . . . . .	212.993		1.160.862	
					RO RAIMA . . . . .	3.810		20.161	
					PAPA . . . . .	7.163		25.371	
					AMAPA . . . . .	5.743		104.161	
SÃO PAULO . . . . .	PARA				ACRE . . . . .	1.003		5.432	
					AMAZONAS . . . . .	163.284		1.100.644	
					RO RAIMA . . . . .	2.737		14.460	
					PARA . . . . .	2.651		14.013	
					AMAPA . . . . .	48		126	
					RIO GRANDE DO NORTE	80		277	

ESTADOS EXPORTADORES	PESC	KG.	VALOR	NCR.	ESTADOS IMPORTADORES	PESO	KG.	VALOR	NCR.
PONONIA . . . . .		20.264		104.191	RONDONIA . . . . .		28.259		166.215
AMAZONAS . . . . .		30.859		111.552	ACRE . . . . .		92.675		509.673
PAPA . . . . .		372.584		2.243.284	AMAZONAS . . . . .		681.959		3.559.625
MARANHÃO . . . . .		3.533		12.126	RO RAIMA . . . . .		26.950		161.583
CEARA . . . . .		59.777		98.366	PAPA . . . . .		79.447		166.089
PARAIBA . . . . .		1.043		1.153	AMAPA . . . . .		78.454		595.142
PERNAMBUCO . . . . .		52.194		142.876	MARANHÃO . . . . .		505		996
GUANABARA . . . . .		234.699		1.315.992	RIO GRANDE DO NORTE		80		277
SÃO PAULO . . . . .		165.803		1.134.952	GUANABARA . . . . .		1.000		2.500
TOTAL		949.716		5.164.292	GOIAS . . . . .		387		2.192
					TOTAL		949.716		5.164.292

54100 54199 SERLINS, VACINAS E OUTRAS PREPARACOES BACTERIANAS, ANTIGENOS IMUNIZANTES, SOB QUALQUER FORMA DE PREPARO.					PESO	KG.	VALOR	NCR.	
EXPORTACAO DE	CEARA . . . . .	PARA			PARA . . . . .	4.400		7.187	
	GUANABARA . . . . .	PARA			AMAZONAS . . . . .	28		290	
					RO RAIMA . . . . .	2		50	
					PARA . . . . .	6		99	
	SÃO PAULO . . . . .	PARA			AMAZONAS . . . . .	37		200	
ESTADOS EXPORTADORES	PESC	KG.	VALOR	NCR.	ESTADOS IMPORTADORES	PESO	KG.	VALOR	NCR.
CEARA . . . . .		4.400		7.187	AMAZONAS . . . . .		65		490
GUANABARA . . . . .		36		439	RO RAIMA . . . . .		2		50
SÃO PAULO . . . . .		37		200	PAPA . . . . .		4.406		7.286
TOTAL		4.473		7.826	TOTAL		4.473		7.826

54300 54399 HORMONIOS, NATURAIS E SINETICOS, SEUS SAIS E DERIVADOS					PESO	KG.	VALOR	NCR.	
EXPORTACAO DE	SÃO PAULO . . . . .	PARA			AMAZONAS . . . . .	671		2.292	
ESTADOS EXPORTADORES	PESO	KG.	VALOR	NCR.	ESTADOS IMPORTADORES	PESO	KG.	VALOR	NCR.
SÃO PAULO . . . . .		671		2.292	AMAZONAS . . . . .		671		2.292
TOTAL		671		2.292	TOTAL		671		2.292

54400 54499 ANTIBIOTICOS, SEUS DERIVADOS E PREPARACOES					PESO	KG.	VALOR	NCR.	
EXPORTACAO DE	GUANABARA . . . . .	PARA			AMAZONAS . . . . .	921		10.094	
					PARA . . . . .	6		122	
					AMAPA . . . . .	131		4.853	
	SÃO PAULO . . . . .	PAPA			AMAZONAS . . . . .	6.026		82.044	
					RO RAIMA . . . . .	69		976	
ESTADOS EXPORTADORES	PESC	KG.	VALOR	NCR.	ESTADOS IMPORTADORES	PESO	KG.	VALOR	NCR.
GUANABARA . . . . .		1.058		15.069	AMAZONAS . . . . .		6.947		92.138
SÃO PAULO . . . . .		6.095		83.020	RO RAIMA . . . . .		69		976
TOTAL		7.153		98.089	PARA . . . . .		6		122
					AMAPA . . . . .		131		4.853
					TOTAL		7.153		98.089

54500 54599 SUBSTANCIAS ORGANOTERAPEUTICAS, SEUS DERIVADOS E SUAS PREPARACOES SOB QUALQUER FORMA DE PREPARO					PESO	KG.	VALOR	NCR.	
EXPORTACAO DE	GUANABARA . . . . .	PAPA			AMAZONAS . . . . .	7.077		37.173	
					RO RAIMA . . . . .	16		161	
					PARA . . . . .	10		96	
					AMAPA . . . . .	1.397		1.848	
ESTADOS EXPORTADORES	PESC	KG.	VALOR	NCR.	ESTADOS IMPORTADORES	PESO	KG.	VALOR	NCR.
GUANABARA . . . . .		8.500		39.278	AMAZONAS . . . . .		7.077		37.173
TOTAL		8.500		39.278	RO RAIMA . . . . .		16		161
					PARA . . . . .		10		96
					AMAPA . . . . .		1.397		1.848
					TOTAL		8.500		39.278

54600 54699 SLLFAS, SEUS DERIVADOS E PREPARACOES INCL. INJECCOES.					PESO	KG.	VALOR	NCR.
EXPORTACAO DE	AMAZONAS . . . . .	PARA			ACRE . . . . .	30		146
	GUANABARA . . . . .	PARA			AMAZONAS . . . . .	319		7.413
					PARA . . . . .	10		159
					AMAPA . . . . .	34		34
	SÃO PAULO . . . . .	PAPA			AMAZONAS . . . . .	461		8.140
					PAPA . . . . .	1		16

# COMÉRCIO DE CABOTAGEM

89

## IV — INTERCAMBIO POR PRINCIPAIS MERCADORIAS, SEGUNDO AS PROCEDENCIAS E DESTINOS — 1967

ESTADOS EXPORTADORES				ESTADOS IMPORTADORES			
	PESO KG.	VALOR	NCR.		PESO KG.	VALOR	NCR.
AMAZONAS . . . . .	30	146		ACRE . . . . .	30	146	
GUANABARA . . . . .	363	8.842		AMAZONAS . . . . .	780	15.553	
SÃO PAULO . . . . .	482	8.156		PARÁ . . . . .	11	175	
TOTAL	855	17.144		APAPÁ . . . . .	34	1.270	
				TOTAL	855	17.144	

54700 54799 MEDICAMENTOS							
EXPORTAÇÃO DE				ESTADOS IMPORTADORES			
	PESO KG.	VALOR	NCR.		PESO KG.	VALOR	NCR.
RONDONIA . . . . .			PARA	AMAZONAS . . . . .	15.816	101.724	
AMAZONAS . . . . .			PARA	RODRIPA . . . . .	255	2.049	
PARÁ . . . . .			PARA	RCNOCNIA . . . . .	3.685	18.012	
PARÁ . . . . .			PARA	ACRE . . . . .	22.181	69.457	
PARÁ . . . . .			PARA	RODRIPA . . . . .	5.196	13.006	
PARÁ . . . . .			PARA	PARÁ . . . . .	652	8.028	
PARÁ . . . . .			PARA	GUANABARA . . . . .	1.000	2.500	
PARÁ . . . . .			PARA	RCNOCNIA . . . . .	24.574	149.203	
PARÁ . . . . .			PARA	ACRE . . . . .	68.308	428.124	
PARÁ . . . . .			PARA	AMAZONAS . . . . .	194.645	1.058.712	
PARÁ . . . . .			PARA	RODRIPA . . . . .	14.759	111.489	
PARÁ . . . . .			PARA	APAPÁ . . . . .	88.663	490.855	
PARÁ . . . . .			PARA	MARANHAO . . . . .	505	996	
PARÁ . . . . .			PARA	GLIAS . . . . .	387	2.192	
PARÁ . . . . .			PARA	AMAZONAS . . . . .	742	2.593	
PARÁ . . . . .			PARA	PARÁ . . . . .	1.507	4.834	
PARÁ . . . . .			PARA	PARÁ . . . . .	55.377	91.178	
PARÁ . . . . .			PARA	PARÁ . . . . .	1.043	1.153	
PARÁ . . . . .			PARA	AMAZONAS . . . . .	48.810	129.393	
PARÁ . . . . .			PARA	PARÁ . . . . .	8.384	13.233	
PARÁ . . . . .			PARA	ACRE . . . . .	900	5.437	
PARÁ . . . . .			PARA	AMAZONAS . . . . .	194.634	1.057.692	
PARÁ . . . . .			PARA	RODRIPA . . . . .	3.780	19.834	
PARÁ . . . . .			PARA	PARÁ . . . . .	7.130	24.885	
PARÁ . . . . .			PARA	APAPÁ . . . . .	7.452	88.105	
PARÁ . . . . .			PARA	ACRE . . . . .	999	5.312	
PARÁ . . . . .			PARA	AMAZONAS . . . . .	134.477	857.584	
PARÁ . . . . .			PARA	RODRIPA . . . . .	2.070	9.355	
PARÁ . . . . .			PARA	PARÁ . . . . .	1.459	6.458	

ESTADOS EXPORTADORES				ESTADOS IMPORTADORES			
	PESO KG.	VALOR	NCR.		PESO KG.	VALOR	NCR.
RONDONIA . . . . .	20.071	103.773		RCNOCNIA . . . . .	28.259	166.215	
AMAZONAS . . . . .	32.714	111.003		ACRE . . . . .	92.478	508.332	
PARÁ . . . . .	371.541	2.240.573		AMAZONAS . . . . .	599.124	3.207.690	
MARANHAO . . . . .	2.249	7.427		RODRIPA . . . . .	21.046	155.733	
CEARA . . . . .	55.377	91.178		PARÁ . . . . .	73.552	149.820	
PARAIBA . . . . .	1.043	1.153		APAPÁ . . . . .	76.115	578.960	
PERNAMBUCO . . . . .	55.194	142.676		MARANHAO . . . . .	505	996	
GUANABARA . . . . .	215.986	1.195.953		GUANABARA . . . . .	1.000	2.500	
SÃO PAULO . . . . .	139.005	876.709		GLIAS . . . . .	387	2.192	
TOTAL	893.480	4.772.446		TOTAL	893.480	4.772.446	

54760 54769 CAPSULAS, GRANULOS, DRAGEAS E SELMELHANTES . . . . .							
EXPORTAÇÃO DE				ESTADOS IMPORTADORES			
	PESO KG.	VALOR	NCR.		PESO KG.	VALOR	NCR.
AMAZONAS . . . . .			PARA	ACRE . . . . .	7	45	
PARÁ . . . . .			PARA	RCNOCNIA . . . . .	110	415	
PARÁ . . . . .			PARA	ACRE . . . . .	11	134	
PARÁ . . . . .			PARA	AMAZONAS . . . . .	14	84	
PARÁ . . . . .			PARA	APAPÁ . . . . .	374	1.721	
PARÁ . . . . .			PARA	AMAZONAS . . . . .	442	2.695	
PARÁ . . . . .			PARA	RODRIPA . . . . .	20.464	334.597	
PARÁ . . . . .			PARA	ACRE . . . . .	77	1.375	
PARÁ . . . . .			PARA	PARÁ . . . . .	121	3.445	
PARÁ . . . . .			PARA	AMAZONAS . . . . .	756	25.165	
PARÁ . . . . .			PARA	AMAZONAS . . . . .	8.537	241.446	
PARÁ . . . . .			PARA	RODRIPA . . . . .	12	787	

ESTADOS EXPORTADORES				ESTADOS IMPORTADORES			
	PESO KG.	VALOR	NCR.		PESO KG.	VALOR	NCR.
AMAZONAS . . . . .	7	45		RCNOCNIA . . . . .	110	415	
PARÁ . . . . .	509	2.354		ACRE . . . . .	440	2.874	
GUANABARA . . . . .	21.500	367.277		AMAZONAS . . . . .	25.015	576.127	
SÃO PAULO . . . . .	8.549	242.233		RODRIPA . . . . .	89	2.162	
TOTAL	30.965	611.909		PARÁ . . . . .	121	3.445	
				APAPÁ . . . . .	1.170	26.886	
				TOTAL	30.965	611.909	

54776 ELIAPRES, LICORES, VINHOS E XAROPES . . . . .							
EXPORTAÇÃO DE				ESTADOS IMPORTADORES			
	PESO KG.	VALOR	NCR.		PESO KG.	VALOR	NCR.
AMAZONAS . . . . .			PARA	ACRE . . . . .	379	932	
PARÁ . . . . .			PARA	RODRIPA . . . . .	439	1.581	
PARÁ . . . . .			PARA	AMAZONAS . . . . .	5.015	1.760	
PARÁ . . . . .			PARA	APAPÁ . . . . .	70	182	
PARÁ . . . . .			PARA	AMAZONAS . . . . .	6.642	1.649	
PARÁ . . . . .			PARA	PARÁ . . . . .	388	1.127	
PARÁ . . . . .			PARA	ACRE . . . . .	140	447	
PARÁ . . . . .			PARA	AMAZONAS . . . . .	46.927	156.296	
PARÁ . . . . .			PARA	RODRIPA . . . . .	1.578	4.746	
PARÁ . . . . .			PARA	AMAZONAS . . . . .	4.980	9.973	
PARÁ . . . . .			PARA	APAPÁ . . . . .	2.593	14.758	
PARÁ . . . . .			PARA	ACRE . . . . .	734	3.712	
PARÁ . . . . .			PARA	AMAZONAS . . . . .	67.184	247.886	
PARÁ . . . . .			PARA	RODRIPA . . . . .	873	4.186	
PARÁ . . . . .			PARA	PARÁ . . . . .	732	2.587	

ESTADOS EXPORTADORES				ESTADOS IMPORTADORES			
	PESO KG.	VALOR	NCR.		PESO KG.	VALOR	NCR.
AMAZONAS . . . . .	818	2.513		ACRE . . . . .	1.253	5.091	
PARÁ . . . . .	5.385	1.942		AMAZONAS . . . . .	119.768	407.403	
MARANHAO . . . . .	1.050	2.586		RODRIPA . . . . .	2.350	10.507	
GUANABARA . . . . .	56.110	165.854		PARÁ . . . . .	6.101	13.687	
SÃO PAULO . . . . .	49.324	255.373		APAPÁ . . . . .	3.063	14.580	
TOTAL	132.075	451.268		TOTAL	133.075	451.268	

## COMÉRCIO DE CABOTAGEM

IV — INTERCÂMBIO POR PRINCIPAIS MERCADORIAS, SEGUNDO AS PROCEDÊNCIAS E DESTINOS — 1967

54900 54999 OUTRAS PREPARACOES FARMACÉUTICAS E MÉDICINAIS							
	PESO KG.	VALOR	NCR.		PESO KG.	VALOR	NCR.
EXPORTAÇÃO DE							
RONDONIA . . . . .				RCRAIPA . . . . .	193	418	
AMAZONAS . . . . .				ACRE . . . . .	35	175	
PARA . . . . .				PARA . . . . .	80	228	
PARANHAO . . . . .				ACRE . . . . .	128	900	
GUANABARA . . . . .				AMAZONAS . . . . .	575	1.811	
				AMAZONAS . . . . .	1.054	3.884	
				PARA . . . . .	190	813	
				AMAZONAS . . . . .	8.014	48.200	
				RORAIMA . . . . .	12	116	
				PARA . . . . .	1	10	
				APAPA . . . . .	729	8.085	
SÃO PAULO . . . . .				ACRE . . . . .	4	120	
				AMAZONAS . . . . .	21.612	150.384	
				RCRAIPA . . . . .	598	4.129	
				PARA . . . . .	1.191	7.539	
				APAPA . . . . .	48	126	
				RIC GRANDE CC NORTE	80	277	
ESTADOS EXPORTADORES	PESO KG.	VALOR	NCR.	ESTADOS IMPORTADORES	PESO KG.	VALOR	NCR.
RONDONIA . . . . .	193	418		ACRE . . . . .	167	1.195	
AMAZONAS . . . . .	115	403		AMAZONAS . . . . .	31.295	204.281	
PARA . . . . .	703	2.711		RCRAIPA . . . . .	803	6.663	
PARANHAO . . . . .	1.284	4.699		PARA . . . . .	1.462	8.590	
GUANABARA . . . . .	0.756	56.411		APAPA . . . . .	777	8.211	
SÃO PAULO . . . . .	23.533	162.575		RIC GRANDE CC NORTE	80	277	
TOTAL	34.584	227.217		TOTAL	34.584	227.217	
55000 55999 EXTRATOS CURTIENTES E CORANTES, MATERIAS P. CURTUME E PINTURA, TINTAS . . . . .							
					PESO KG.	VALOR	NCR.
EXPORTAÇÃO DE							
RONDONIA . . . . .				AMAZONAS . . . . .	6.241	14.957	
AMAZONAS . . . . .				ACRE . . . . .	1.677	5.051	
PARA . . . . .				RCRAIPA . . . . .	670	2.808	
PARANHAO . . . . .				RCACCNIA . . . . .	3.200	640	
GUANABARA . . . . .				ACPE . . . . .	3.477	9.467	
				AMAZONAS . . . . .	69.725	141.695	
				APAPA . . . . .	21.899	36.163	
				PARANHAO . . . . .	39.606	25.289	
				AMAZONAS . . . . .	20.432	7.266	
CEARA . . . . .				AMAZONAS . . . . .	13.511	16.011	
PERNAMBUCO . . . . .				PARA . . . . .	5.641	28.916	
				RIC GRANDE CC NORTE	1.021	1.643	
RIO DE JANEIRO . . . . .				ACRE . . . . .	3.964	10.459	
GUANABARA . . . . .				AMAZONAS . . . . .	286.748	538.208	
				RCRAIPA . . . . .	10.939	26.463	
				PARA . . . . .	95.970	158.006	
				APAPA . . . . .	43.848	107.674	
				PARANHAO . . . . .	3.550	1.567	
				CEARA . . . . .	2.000	2.662	
				RIC GRANDE CC NORTE	4.269	10.248	
				PARAIBA . . . . .	967	5.286	
				PERNAMBUCO . . . . .	38.576	18.116	
				ALAGAS . . . . .	700	487	
SÃO PAULO . . . . .				ACRE . . . . .	269	771	
				AMAZONAS . . . . .	334.124	454.689	
				RORAIMA . . . . .	2.497	6.857	
				PARA . . . . .	293.413	187.366	
				APAPA . . . . .	5.320	3.218	
				CEARA . . . . .	900	1.238	
				RIC GRANDE CC NORTE	23.014	15.395	
				PARAIBA . . . . .	6.000	2.244	
				PERNAMBUCO . . . . .	1.042.894	356.848	
				ALAGAS . . . . .	20.040	8.890	
				AMAZONAS . . . . .	56.000	22.975	
RIO GRANDE DO SUL . . . . .				PARA . . . . .	18.366	18.945	
				CEARA . . . . .	35.800	13.273	
				RIC GRANDE CC NORTE	8.850	3.337	
				PERNAMBUCO . . . . .	655.692	222.555	
ESTADOS EXPORTADORES	PESO KG.	VALOR	NCR.	ESTADOS IMPORTADORES	PESO KG.	VALOR	NCR.
RONDONIA . . . . .	6.241	14.957		RCACCNIA . . . . .	3.200	640	
AMAZONAS . . . . .	2.387	7.859		ACRE . . . . .	9427	25.558	
PARA . . . . .	137.907	213.294		AMAZONAS . . . . .	780.781	1.195.921	
CEARA . . . . .	20.432	7.266		RCRAIPA . . . . .	14.106	36.138	
PERNAMBUCO . . . . .	23.152	44.927		PARA . . . . .	417.390	393.233	
RIO DE JANEIRO . . . . .	1.021	1.643		APAPA . . . . .	71.067	147.055	
GUANABARA . . . . .	491.551	873.986		PARANHAO . . . . .	43.156	26.856	
SÃO PAULO . . . . .	1.726.491	1.037.526		CEARA . . . . .	38.700	17.173	
RIO GRANDE DO SUL . . . . .	768.708	281.085		RIC GRANDE CC NORTE	37.154	30.623	
TOTAL	3.179.850	2.482.503		PARAIBA . . . . .	6.967	2.530	
				PERNAMBUCO . . . . .	1.737.162	597.519	
				ALAGAS . . . . .	20.740	9.377	
				TOTAL	3.179.850	2.482.503	
55000 55099 EXTRATOS CURTIENTES . . . . .							
					PESO KG.	VALOR	NCR.
EXPORTAÇÃO DE							
SÃO PAULO . . . . .				AMAZONAS . . . . .	27.125	16.278	
				ALAGAS . . . . .	10.000	5.356	
RIC GRANDE DO SUL . . . . .				AMAZONAS . . . . .	50.000	22.975	
				PARA . . . . .	5.045	2.778	
				CEARA . . . . .	15.800	6.006	
				RIC GRANDE CC NORTE	5.000	1.812	
				PERNAMBUCO . . . . .	615.692	207.309	
ESTADOS EXPORTADORES	PESO KG.	VALOR	NCR.	ESTADOS IMPORTADORES	PESO KG.	VALOR	NCR.
SÃO PAULO . . . . .	37.125	21.634		AMAZONAS . . . . .	77.125	39.253	
RIC GRANDE DO SUL . . . . .	691.537	240.880		PARA . . . . .	5.045	2.778	
TOTAL	728.662	262.514		CEARA . . . . .	15.800	6.006	
				RIC GRANDE CC NORTE	5.000	1.812	
				PERNAMBUCO . . . . .	615.692	207.309	
				ALAGAS . . . . .	10.000	5.356	
				TOTAL	728.662	262.514	

# COMÉRCIO DE CABOTAGEM

91

IV — INTERCÂMBIO POR PRINCIPAIS MERCADORIAS, SEGUNDO AS PROCEDENCIAS E DESTINOS — 1937

55100 55199 ACILCO TANICO, TANINOS, PRODUTOS SINTETICOS P-CURTUME		PESO KG.		VALOR		NCR.	
EXPORTACAO DE PARA . . . . . PARA		APAZCNAS . . . . .	4.000		1.000		
CUANABARA . . . . . PARA		PARANHO . . . . .	28.000		3.122		
		APAZCNAS . . . . .	6.385		6.980		
		PARA . . . . .	8.635		8.644		
		APAPA . . . . .	254		691		
SAC PAULO . . . . . PARA		APAZCNAS . . . . .	2.545		4.961		
		PARA . . . . .	2.143		1.970		
RIO GRANDE DO SUL . . . . . PARA		PARA . . . . .	6.012		2.066		
		CEARA . . . . .	20.000		7.267		
		RIC GRANDE DO NORTE	3.850		1.525		
		PERNAMBUCO . . . . .	40.000		15.246		
ESTADOS EXPORTADORES	PESO KG. VALOR NCR.	ESTADOS IMPORTADORES	PESO KG. VALOR NCR.				
PARA . . . . .	32.000 4.122	APAZCNAS . . . . .	12.930 12.942				
GUANABARA . . . . .	15.274 16.315	PARA . . . . .	10.750 12.680				
SAC PAULO . . . . .	4.688 6.932	APAPA . . . . .	254 691				
RIO GRANDE DO SUL . . . . .	69.862 26.104	PARANHO . . . . .	28.000 3.122				
TOTAL	121.824 53.473	CEARA . . . . .	20.000 7.267				
		RIC GRANDE DO NORTE	3.850 1.525				
		PERNAMBUCO . . . . .	40.000 15.246				
		TOTAL	121.824 53.473				
55200 55299 EXTRATOS CORANTES DE ORIGEM VEGETAL		PESO KG.		VALOR		NCR.	
EXPORTACAO DE SAC PAULO . . . . . PARA		APAZCNAS . . . . .	25.025		15.070		
ESTADOS EXPORTADORES	PESO KG. VALOR NCR.	ESTADOS IMPORTADORES	PESO KG. VALOR NCR.				
SAC PAULO . . . . .	25.025 15.070	APAZCNAS . . . . .	25.025 15.070				
TOTAL	25.025 15.070	TOTAL	25.025 15.070				
55300 55399 CORANTES DE ORIGEM VEGETAL		PESO KG.		VALOR		NCR.	
EXPORTACAO DE GUANABARA . . . . . PARA		PERNAMBUCO . . . . .	750		210		
SAC PAULO . . . . . PARA		APAZCNAS . . . . .	40		127		
ESTADOS EXPORTADORES	PESO KG. VALOR NCR.	ESTADOS IMPORTADORES	PESO KG. VALOR NCR.				
GUANABARA . . . . .	750 210	APAZCNAS . . . . .	40 127				
SAC PAULO . . . . .	40 127	PERNAMBUCO . . . . .	750 210				
TOTAL	790 337	TOTAL	790 337				
55400 55499 CORANTES DE ORIGEM ANIMAL, INCL. LACAS NATS. P-COLORIR		PESO KG.		VALOR		NCR.	
EXPORTACAO DE SAC PAULO . . . . . PARA		APAZCNAS . . . . .	115		1.177		
ESTADOS EXPORTADORES	PESO KG. VALOR NCR.	ESTADOS IMPORTADORES	PESO KG. VALOR NCR.				
SAC PAULO . . . . .	115 1.177	APAZCNAS . . . . .	115 1.177				
TOTAL	115 1.177	TOTAL	115 1.177				
55500 55599 CORANTES DERIVADOS DO ALCATRAC DA HULHA, INOIGO NATURAL, LACAS ARTIFICIAIS		PESO KG.		VALOR		NCR.	
EXPORTACAO DE RONDONIA . . . . . PARA		APAZCNAS . . . . .	3.653		10.167		
APAZCNAS . . . . . PARA		ACRE . . . . .	313		795		
PARA . . . . . PARA		RORAIMA . . . . .	390		1.574		
GUANABARA . . . . . PARA		ACRE . . . . .	169		699		
		APAPA . . . . .	206		302		
		APAZCNAS . . . . .	2.824		12.657		
		RORAIMA . . . . .	15		30		
		APAPA . . . . .	184		500		
		PARANHO . . . . .	1.050		717		
SAC PAULO . . . . . PARA		APAZCNAS . . . . .	3.466		21.829		
		PARA . . . . .	1.911		7.141		
ESTADOS EXPORTADORES	PESO KG. VALOR NCR.	ESTADOS IMPORTADORES	PESO KG. VALOR NCR.				
RONDONIA . . . . .	3.653 10.167	ACRE . . . . .	462 1.494				
APAZCNAS . . . . .	703 2.369	APAZCNAS . . . . .	5.943 44.653				
PARA . . . . .	375 1.001	RORAIMA . . . . .	405 1.604				
GUANABARA . . . . .	4.073 13.913	PARA . . . . .	1.911 7.141				
SAC PAULO . . . . .	5.377 28.970	APAPA . . . . .	360 811				
TOTAL	14.181 56.420	PARANHO . . . . .	1.050 717				
		TOTAL	14.181 56.420				
55600 CORANTES DE ANILINAS . . . . .		PESO KG.		VALOR		NCR.	
EXPORTACAO DE GUANABARA . . . . . PARA		APAZCNAS . . . . .	280		2.404		
SAC PAULO . . . . . PARA		RORAIMA . . . . .	15		30		
ESTADOS EXPORTADORES	PESO KG. VALOR NCR.	APAZCNAS . . . . .	59		143		
GUANABARA . . . . .	354 2.577	APAZCNAS . . . . .	3.237 19.050				
SAC PAULO . . . . .	5.125 26.121	PARA . . . . .	1.888 7.071				
TOTAL	5.479 28.698	TOTAL	5.479 28.698				
55600 55699 PIGMENTOS OU CORES MINERAIS		PESO KG.		VALOR		NCR.	
EXPORTACAO DE PARA . . . . . PARA		RONDONIA . . . . .	3.200		640		
CUANABARA . . . . . PARA		ACRE . . . . .	519		108		
		APAZCNAS . . . . .	8.110		5.530		
		APAPA . . . . .	1.374		782		
		APAZCNAS . . . . .	1.589		2.074		
		PARA . . . . .	2.646		2.649		
		APAPA . . . . .	1.000		1.272		
		PARANHO . . . . .	2.500		650		
		PARA . . . . .	967		286		
		PERNAMBUCO . . . . .	12.116		5.719		
		ALACCAS . . . . .	100		87		

## COMÉRCIO DE CABOTAGEM

IV — INTERCÂMBIO POR PRINCIPAIS MERCADORIAS, SEGUNDO AS PROCEDÊNCIAS E DESTINOS — 1967

SAO PAULO . . . . . PARA				AMAZONAS . . . . .	915	1.715	
				PARA . . . . .	839	1.771	
				APAPA . . . . .	2.400	1.868	
				CEARA . . . . .	900	1.238	
				RIC GRANDE DO NORTE . . . . .	66	68	
				PERNAMBUCO . . . . .	2.350	3.802	
ESTADOS EXPORTADORES	PESO KG.	VALOR	NCR.	ESTADOS IMPORTADORES	PESO KG.	VALOR	NCR.
PARA . . . . .	13.203	7.060		RODONIA . . . . .	3.200	640	
CUANABARA . . . . .	25.118	12.937		ACRE . . . . .	519	108	
SAO PAULO . . . . .	7.464	10.462		AMAZONAS . . . . .	10.614	9.319	
TOTAL	45.785	30.459		PARA . . . . .	3.605	4.422	
				APAPA . . . . .	4.774	3.922	
				PARANHOS . . . . .	2.500	850	
				CEARA . . . . .	900	1.238	
				RIC GRANDE DO NORTE . . . . .	60	286	
				PARAIBA . . . . .	967	286	
				PERNAMBUCO . . . . .	18.466	9.521	
				ALACCAS . . . . .	100	87	
				TOTAL	45.785	30.459	
55700	55799	CORES, RILCIMENTOS E OPACIFICANTES PREPARADOS, PREPARADOS P. INDUSTRIA DE CERAMICA E VIDRO					
EXPORTACAO DE				PARA . . . . . PARA	AMAPA . . . . .	21	18
				CUANABARA . . . . . PARA	AMAZONAS . . . . .	165	1.311
				SAO PAULO . . . . . PARA	PARA . . . . .	905	1.775
					AMAPA . . . . .	1	10
					AMAZONAS . . . . .	181	1.732
					RORAIMA . . . . .	88	1.144
ESTADOS EXPORTADORES	PESO KG.	VALOR	NCR.	ESTADOS IMPORTADORES	PESO KG.	VALOR	NCR.
PARA . . . . .	21	18		AMAZONAS . . . . .	346	3.043	
CUANABARA . . . . .	1.071	3.096		RORAIMA . . . . .	88	1.144	
SAO PAULO . . . . .	269	2.876		PARA . . . . .	905	1.775	
TOTAL	1.361	5.990		AMAPA . . . . .	22	28	
				TOTAL	1.361	5.990	
55800	55899	TINTAS PREPARADAS, SECANTES E VERNIZES					
EXPORTACAO DE				RONDONIA . . . . . PARA	AMAZONAS . . . . .	2.588	4.790
				AMAZONAS . . . . . PARA	ACRE . . . . .	1.264	4.256
				PARA . . . . . PARA	RORAIMA . . . . .	280	1.234
					ACRE . . . . .	2.789	8.660
					AMAZONAS . . . . .	57.615	135.165
					APAPA . . . . .	20.283	34.880
					PARANHOS . . . . .	11.606	22.167
				CEARA . . . . . PARA	AMAZONAS . . . . .	20.432	7.266
				PERNAMBUCO . . . . . PARA	AMAZONAS . . . . .	13.511	16.011
					PARA . . . . .	9.641	28.916
				RIO DE JANEIRO . . . . . PARA	RIC GRANDE DO NORTE . . . . .	1.021	1.663
				CUANABARA . . . . . PARA	ACRE . . . . .	3.984	10.269
					AMAZONAS . . . . .	270.441	505.094
					RORAIMA . . . . .	16.924	26.433
					PARA . . . . .	73.464	138.814
					APAPA . . . . .	42.379	108.134
					RIC GRANDE DO NORTE . . . . .	4.269	10.248
					PERNAMBUCO . . . . .	11.460	5.902
					ALACCAS . . . . .	600	400
					ACRE . . . . .	289	771
				SAO PAULO . . . . . PARA	AMAZONAS . . . . .	274.523	390.550
					RORAIMA . . . . .	2.409	5.723
					PARA . . . . .	288.512	176.459
					APAPA . . . . .	7.920	1.350
					RIC GRANDE DO NORTE . . . . .	22.954	19.307
					PARAIBA . . . . .	6.000	2.244
					PERNAMBUCO . . . . .	1.040.544	353.046
					ALACCAS . . . . .	10.040	3.534
				RIO GRANDE DO SUL . . . . . PARA	PARA . . . . .	7.309	14.101
ESTADOS EXPORTADORES	PESO KG.	VALOR	NCR.	ESTADOS IMPORTADORES	PESO KG.	VALOR	NCR.
RONDONIA . . . . .	2.588	4.790		ACRE . . . . .	8.426	23.956	
AMAZONAS . . . . .	1.644	5.490		AMAZONAS . . . . .	635.110	1.058.876	
PARA . . . . .	92.293	200.872		RORAIMA . . . . .	13.613	33.390	
CEARA . . . . .	20.432	7.266		PARA . . . . .	382.926	358.290	
PERNAMBUCO . . . . .	23.152	44.927		APAPA . . . . .	65.582	141.364	
RIO DE JANEIRO . . . . .	1.021	1.643		PARANHOS . . . . .	11.606	22.167	
CUANABARA . . . . .	421.521	802.254		RIC GRANDE DO NORTE . . . . .	28.244	27.218	
SAO PAULO . . . . .	1.648.191	949.004		PARAIBA . . . . .	6.000	2.244	
RIO GRANDE DO SUL . . . . .	7.309	14.101		PERNAMBUCO . . . . .	1.052.004	358.948	
TOTAL	2.218.151	2.630.387		ALACCAS . . . . .	10.640	3.934	
				TOTAL	2.218.151	2.030.387	
55850	TINTAS PREPARADAS A OLEO . . . . .						
EXPORTACAO DE				AMAZONAS . . . . . PARA	ACRE . . . . .	746	2.844
				PARA . . . . . PARA	ACRE . . . . .	2.480	8.171
					AMAZONAS . . . . .	135.272	47.347
					AMAPA . . . . .	18.504	32.783
					PARANHOS . . . . .	6.662	15.383
				RIO DE JANEIRO . . . . . PARA	RIC GRANDE DO NORTE . . . . .	821	1.639
				CUANABARA . . . . . PARA	ACRE . . . . .	3.984	10.269
					AMAZONAS . . . . .	253.615	472.666
					RORAIMA . . . . .	8.964	21.739
					PARA . . . . .	63.852	125.261
					APAPA . . . . .	29.295	73.467
					RIC GRANDE DO NORTE . . . . .	2.823	7.839
				SAO PAULO . . . . . PARA	AMAZONAS . . . . .	34.231	69.986
					RORAIMA . . . . .	612	1.599
					PARA . . . . .	9.933	19.926
					RIC GRANDE DO NORTE . . . . .	2.512	6.446
				RIO GRANDE DO SUL . . . . . PARA	PARA . . . . .	7.309	14.101
ESTADOS EXPORTADORES	PESO KG.	VALOR	NCR.	ESTADOS IMPORTADORES	PESO KG.	VALOR	NCR.
AMAZONAS . . . . .	746	2.844		ACRE . . . . .	7.210	21.284	
PARA . . . . .	40.918	103.684		AMAZONAS . . . . .	301.118	589.999	
RIO DE JANEIRO . . . . .	821	1.639		RORAIMA . . . . .	9.576	23.338	
CUANABARA . . . . .	362.593	711.241		PARA . . . . .	81.094	159.288	
SAO PAULO . . . . .	47.288	97.957		AMAZONAS . . . . .	47.790	106.250	
RIO GRANDE DO SUL . . . . .	7.309	14.101		PARANHOS . . . . .	6.662	15.383	

# COMÉRCIO DE CABOTAGEM

93

IV — INTERCÂMBIO POR PRINCIPAIS MERCADORIAS, SEGUNDO AS PROCEDÊNCIAS E DESTINOS — 1967

TOTAL		466.675	931.466	RIC GRANDE CC NORTE		6.636	15.924	
				TOTAL		460.075	931.466	
55900	55999	OUTRAS TINTAS						
EXPORTAÇÃO DE		PARA . . . . .	PARA . . . . .	AMAPA . . . . .	PESO KG.	VALOR	NCR.	
		GUANABARA . . . . .	PARA . . . . .	AMAZONAS . . . . .	15		101	
				PARA . . . . .	5.344		10.092	
				AMAPA . . . . .	6.120		6.124	
				AMAPA . . . . .	30		38	
				CEARA . . . . .	2.000		2.662	
				PERNAMBUCO . . . . .	16.250		6.285	
				AMAZONAS . . . . .	189		1.249	
				PARA . . . . .	8		5	
		SAO PAULO . . . . .	PARA . . . . .					
ESTADOS EXPORTADORES		PESO KG.	VALOR	NCR.	ESTADOS IMPORTADORES	PESO KG.	VALOR	NCR.
PARA . . . . .		15		101	AMAZONAS . . . . .	5.533		11.341
GUANABARA . . . . .		23.744		25.221	PARA . . . . .	6.120		6.149
SAO PAULO . . . . .		197		1.274	AMAPA . . . . .	45		239
TOTAL		23.956		26.676	CEARA . . . . .	2.000		2.662
					PERNAMBUCO . . . . .	10.250		6.285
					TOTAL	23.956		26.676
56000	56999	OLECS ESSENCIAIS E PRODUTOS AROMATICOS, NATURAIS E ARTIFICIAIS, PERFUMARIAS, SABO E PREPARACOS P. POLIMENTO, CONSERVACAO E LIMPEZA						
EXPORTAÇÃO DE		RONDONIA . . . . .	PARA . . . . .	AMAZONAS . . . . .	PESO KG.	VALOR	NCR.	
		AMAZONAS . . . . .	PARA . . . . .	ACRE . . . . .	20.496		69.830	
				RODRIGUES . . . . .	1.559		14.871	
				PARA . . . . .	25.259		25.204	
				RODRIGUES . . . . .	51.480		45.303	
				PARA . . . . .	2.002		10.759	
				SAC PAULO . . . . .	720		8.840	
				RONDONIA . . . . .	513.610		583.299	
				ACRE . . . . .	518.080		613.511	
				AMAZONAS . . . . .	843.536		1.094.155	
				RODRIGUES . . . . .	49.411		73.909	
				AMAPA . . . . .	473.165		513.255	
				MARANHAO . . . . .	6.204		5.566	
				CEARA . . . . .	65.978		50.962	
				GOIAS . . . . .	6.591		4.846	
				AMAZONAS . . . . .	6.450		3.222	
				PARA . . . . .	6.280		3.060	
		MARANHAO . . . . .	PARA . . . . .	MARANHAO . . . . .	46.271		23.296	
		PIAUI . . . . .	PARA . . . . .	GUANABARA . . . . .	95		537	
		CEARA . . . . .	PARA . . . . .	AMAZONAS . . . . .	380		317	
		PERNAMBUCO . . . . .	PARA . . . . .	PARA . . . . .	1.476		1.209	
				AMAZONAS . . . . .	6.492		6.346	
				GOIAS . . . . .	32.017		15.068	
				PARA . . . . .	6.450		6.524	
				RIC GRANDE CC NORTE	1.400		1.191	
		RIO DE JANEIRO . . . . .	PARA . . . . .	RONDONIA . . . . .	94		389	
		GUANABARA . . . . .	PARA . . . . .	ACRE . . . . .	1.912		6.149	
				AMAZONAS . . . . .	506.498		979.043	
				RODRIGUES . . . . .	4.264		12.922	
				PARA . . . . .	146.840		128.826	
				AMAPA . . . . .	43.141		67.733	
				MARANHAO . . . . .	600		379	
				CEARA . . . . .	3.192		3.714	
				RIC GRANDE CC NORTE	111.734		86.210	
				PERNAMBUCO . . . . .	4.000		1.575	
				ALAGAS . . . . .	1.200		1.000	
				ACRE . . . . .	489		2.137	
				AMAZONAS . . . . .	143.372		370.848	
				RODRIGUES . . . . .	1.549		17.339	
				PARA . . . . .	18.333		29.790	
				AMAPA . . . . .	3.202		5.531	
				RIC GRANDE CC NORTE	2.995		3.560	
				PERNAMBUCO . . . . .	58		50	
				SANTA CATARINA . . . . .				
ESTADOS EXPORTADORES		PESO KG.	VALOR	NCR.	ESTADOS IMPORTADORES	PESO KG.	VALOR	NCR.
RONDONIA . . . . .		22.055		84.761	RONDONIA . . . . .	513.704		583.488
AMAZONAS . . . . .		75.461		98.106	ACRE . . . . .	545.740		647.027
PARA . . . . .		2.478.515		2.539.609	AMAZONAS . . . . .	1.527.424		2.523.761
MARANHAO . . . . .		12.930		6.282	RODRIGUES . . . . .	110.263		164.364
PIAUI . . . . .		46.370		23.833	PARA . . . . .	200.948		190.712
CEARA . . . . .		1.856		1.526	AMAPA . . . . .	519.448		586.619
PERNAMBUCO . . . . .		44.959		27.938	MARANHAO . . . . .	53.075		29.241
RIO DE JANEIRO . . . . .		1.400		1.191	CEARA . . . . .	65.170		54.676
GUANABARA . . . . .		817.475		1.287.735	RIC GRANDE CC NORTE	122.576		97.493
SAO PAULO . . . . .		171.940		424.213	PERNAMBUCO . . . . .	4.058		1.625
SANTA CATARINA . . . . .		58		50	ALAGAS . . . . .	1.200		775
TOTAL		3.677.619		4.500.184	GUANABARA . . . . .	59		537
					SAC PAULO . . . . .	720		8.840
					GOIAS . . . . .	6.591		4.846
					TOTAL	3.677.019		4.500.184
56000	56999	OLECS ESSENCIAIS OU VOLATEIS, DE ORIGEM VEGETAL E RESINOIDES						
EXPORTAÇÃO DE		RONDONIA . . . . .	PARA . . . . .	AMAZONAS . . . . .	PESO KG.	VALOR	NCR.	
		AMAZONAS . . . . .	PARA . . . . .	PARA . . . . .	18.000		18.000	
				SAC PAULO . . . . .	720		8.840	
				AMAZONAS . . . . .	40		364	
				AMAZONAS . . . . .	85		526	
				PARA . . . . .	5.190		4.110	
		GUANABARA . . . . .	PARA . . . . .					
		SAO PAULO . . . . .	PARA . . . . .					
ESTADOS EXPORTADORES		PESO KG.	VALOR	NCR.	ESTADOS IMPORTADORES	PESO KG.	VALOR	NCR.
RONDONIA . . . . .		10		81	AMAZONAS . . . . .	135		971
AMAZONAS . . . . .		2.520		26.840	PARA . . . . .	6.990		22.110
GUANABARA . . . . .		40		364	SAC PAULO . . . . .	720		8.840
SAO PAULO . . . . .		5.275		4.636	TOTAL	7.845		31.921
TOTAL		7.845		31.921				

## COMERCIO DE CABOTAGEM

IV — INTERCAMBIO POR PRINCIPAIS MERCADORIAS, SEGUNDO AS PROCEDENCIAS E DESTINOS — 1987

56100 56199 PRODUTOS E CONCENTRADOS SINTETICOS AROMATICOS							
EXPORTACAO DE				ESTADOS IMPORTADORES			
RARA	PARA	PESO KG.	VALOR	NCR.	PESO KG.	VALOR	NCR.
	RARA				ROCCONIA	35	139
					ACRE	232	898
					AMAZONAS	4.052	17.791
					PARA	804	2.926
					MARANHAO	210	1.100
GLANABARA	RARA	5.757			AMAZONAS	5.757	19.274
					ROCCONIA	92	475
					RARA	200	533
					AMARA	501	3.229
SAO RAULO	PARA				AMAZONAS	997	5.046
					RARA	486	769
RARA		5.333	22.854		ROCCONIA	35	139
GUANABARA		6.550	23.511		ACRE	232	898
SAO RAULO		1.483	6.455		AMAZONAS	10.806	42.731
TOTAL		13.366	52.820		ROCCONIA	92	475
					RARA	886	3.229
					AMARA	1.305	6.155
					MARANHAO	210	1.100
					TOTAL	13.366	52.820

56300 56399 PERFUMARIAS E COSMETICOS							
EXPORTACAO DE				ESTADOS IMPORTADORES			
ROCCONIA	PARA	RESO KG.	VALOR	NCR.	RESO KG.	VALOR	NCR.
	AMAZONAS	15.472			AMAZONAS	60.125	
	ROCCONIA	1.559			ROCCONIA	14.811	
	AMAZONAS	895			ACRE	4.496	
		253			ROCCONIA	1.667	
		202			RARA	750	
PARA	RARA	40.827			ROCCONIA	186.630	
		35.756			ACRE	160.075	
		144.721			AMAZONAS	538.143	
		9.871			ROCCONIA	3.597	
		36.597			AMARA	173.290	
		1.728			CEARA	8.535	
		291			GCIAS	357	
CEARA	RARA	120			AMAZONAS	187	
		138			PARA	277	
RENNAPBUCCO	PARA	882			AMAZONAS	4.424	
GUANABARA	RARA	90			ROCCONIA	376	
		1.423			ACRE	5.273	
		182.595			AMAZONAS	642.951	
		3.337			ROCCONIA	10.702	
		5.117			PARA	26.045	
		2.001			AMARA	13.379	
		552			CEARA	1.487	
SAO RAULO	PARA	124			ACRE	1.907	
		54.912			AMAZONAS	252.942	
		1.786			ROCCONIA	12.637	
		2.583			PARA	11.042	
		36			AMARA	65	
ROCCONIA		40.917	74.996		ROCCONIA	187.014	
AMAZONAS		6.922	6.922		ACRE	171.751	
RARA		271.791	1.102.335		AMAZONAS	1.497.872	
CEARA		258	464		ROCCONIA	75.174	
RENNAPBUCCO		882	4.424		PARA	38.123	
GUANABARA		175.119	690.313		AMARA	182.734	
SAO PAULO		59.443	278.593		CEARA	10.022	
TOTAL		529.674	2.167.047		GCIAS	357	
					TOTAL	529.674	2.167.047

56500 56599 SABOES, EMULSÃO DE CREME, BARRAS							
EXPORTACAO DE				ESTADOS IMPORTADORES			
AMAZONAS	PARA	RESO KG.	VALOR	NCR.	RESO KG.	VALOR	NCR.
	PARA	24.270			ACRE	20.547	
		51.172			ROCCONIA	43.433	
		471.186			ROCCONIA	393.272	
		477.813			ACRE	446.195	
		623.004			AMAZONAS	521.828	
		39.540			ROCCONIA	38.612	
		418.049			AMARA	312.151	
		5.894			MARANHAO	4.214	
		64.150			CEARA	47.123	
		6.300			GCIAS	4.489	
MARANHAO	RARA	6.650			AMAZONAS	3.222	
		6.280			RARA	3.060	
PIAUI	PARA	46.271			MARANHAO	23.296	
		99			GUANABARA	537	
CEARA	PARA	260			AMAZONAS	130	
		1.338			PARA	932	
RENNAPBUCCO	PARA	6.450			RIC GRANDE CC NORTE	6.524	
RIC DE JANEIRO	PARA	1.200			RIC GRANDE CC NORTE	195	
GUANABARA	PARA	4			ROCCONIA	4	
		132			ACRE	369	
		270.506			AMAZONAS	242.944	
		191			ROCCONIA	537	
		117.388			PARA	851.38	
		10.337			AMARA	28.585	
		1.440			CEARA	1.359	
		108.940			RIC GRANDE CC NORTE	84.308	
		4.000			RENNAPBUCCO	1.575	
		1.200			ALACAS	775	
		28.380			AMAZONAS	47.243	
		1.241			ROCCONIA	3.602	
		6.128			RARA	8.087	
		3.164			AMARA	5.466	
		2.690			RIC GRANDE CC NORTE	3.098	
AMAZONAS		75.442	63.980		ROCCONIA	393.285	
PARA		2.167.036	1.702.888		ACRE	467.115	
MARANHAO		12.930	6.280		AMAZONAS	988.780	
PIAUI		46.370	23.833		ROCCONIA	86.184	
CEARA		1.598	1.062		RARA	57.217	
RENNAPBUCCO		6.450	6.524		AMARA	346.202	
RIC DE JANEIRO		1.200	795		MARANHAO	27.510	
GUANABARA		522.138	445.603		CEARA	43.482	
SAO PAULO		41.583	67.496		RIC GRANDE CC NORTE	94.225	
TOTAL		2.875.647	2.376.463		RENNAPBUCCO	1.575	
					ALACAS	775	



# COMERCIO DE CABOTAGEM

95

## IV — INTERCMBID PDR PRINCIPAIS MERCADORIAS, SEGUNDO AS PROCEDENCIAS E DESTINOS — 1967

	GUANABARA . . . . .	99	537
	GCIAS . . . . .	8.300	4.469
	<b>TOTAL</b>	<b>2.875.647</b>	<b>2.378.463</b>

56700 56799 PRCCULTOS DETERGENTES E EMULSIVOS PREPARACOS P. LIXIVIAS, CONTEENO CU NAO 5AB80

EXPORTACAO DE	PARA . . . . .	PARA	RCNDONIA . . . . .	PESO KG.	VALCR	NCR.
			ACRE . . . . .	901		1.701
			AMAZCNAS . . . . .	1.800		1.994
			APAPA . . . . .	819		687
			CEARA . . . . .	2.083		1.992
	GLANABARA . . . . .	PARA	AMAZCNAS . . . . .	100		304
			PARA . . . . .	30.479		17.395
			AMAPA . . . . .	7.278		9.468
			AMAZCNAS . . . . .	17.330		17.779
	SAC PAULO . . . . .	PARA	RCRAIMA . . . . .	20.172		37.839
			PARA . . . . .	522		1.100
			PARA . . . . .	3.688		5.410

ESTADOS EXPORTAADORES	PESC	KG.	VALOR	NCR.	ESTADOS IMPORTADORES	PESO KG.	VALOR	NCR.
PARA . . . . .		5.783		6.678	RCNDONIA . . . . .	901		1.701
GUANABARA . . . . .		55.087		44.642	ACRE . . . . .	1.800		1.994
SAC PAULO . . . . .		24.302		44.349	AMAZCNAS . . . . .	51.470		55.921
<b>TOTAL</b>		<b>85.252</b>		<b>95.669</b>	RCRAIMA . . . . .	20.172		37.839
					PARA . . . . .	522		1.100
					PARA . . . . .	10.966		14.878
					AMAPA . . . . .	7.278		9.468
					CEARA . . . . .	2.083		1.992
					<b>TOTAL</b>	<b>85.252</b>		<b>95.669</b>

56800 56899 PREPARACOS P-PLCLR E CONSERVAR COURO, PACEIRAS, METAIS, VIOROS E OUTROS MATERIAIS

EXPORTACAO DE	RONCONIA . . . . .	PARA	AMAZCNAS . . . . .	PESO KG.	VALCR	NCR.
	APAZONAS . . . . .	PARA	ACRE . . . . .	5.014		9.624
			ROREIPA . . . . .	94		161
	PARA . . . . .	PARA	RCNDONIA . . . . .	55		203
			ACRE . . . . .	661		1.549
			AMAZCNAS . . . . .	2.399		4.351
			AMAZCNAS . . . . .	10.944		15.708
			AMAPA . . . . .	13.572		22.996
	PERNAMBUCO . . . . .	PARA	PARANHO . . . . .	100		252
			AMAZCNAS . . . . .	5.612		1.922
			PARA . . . . .	32.017		15.068
	RIO DE JANEIRO . . . . .	PARA	RIC GRANDE DO NORTE	200		396
	GUANABARA . . . . .	PARA	ACRE . . . . .	357		527
			AMAZCNAS . . . . .	37.117		57.015
			ROREIPA . . . . .	644		1.208
			PARA . . . . .	6.857		7.642
			AMAPA . . . . .	4.972		4.751
			PARANHO . . . . .	600		379
			CEARA . . . . .	1.200		866
	SAC PAULO . . . . .	PARA	RIC GRANDE DO NORTE	2.794		1.902
			ACRE . . . . .	365		230
			AMAZCNAS . . . . .	38.846		26.632
			PARA . . . . .	258		352
			RIC GRANDE DO NORTE	305		470
	SANTA CATARINA . . . . .	PARA	PERNAMBUCO . . . . .	58		50

ESTADOS EXPORTAADORES	PESO KG.	VALOR	NCR.	ESTADOS IMPORTADORES	PESO KG.	VALOR	NCR.
RONCONIA . . . . .	5.014		9.624	RCNDONIA . . . . .	661		1.546
AMAZONAS . . . . .	149		364	ACRE . . . . .	324		5.269
PARA . . . . .	27.672		44.854	AMAZCNAS . . . . .	97.527		110.899
PERNAMBUCO . . . . .	37.627		16.990	ROREIPA . . . . .	699		1.411
RIO DE JANEIRO . . . . .	200		396	PARA . . . . .	35.132		23.062
GUANABARA . . . . .	56.541		74.302	AMAPA . . . . .	18.544		27.757
SAC PAULO . . . . .	35.774		27.684	PARANHO . . . . .	700		631
SANTA CATARINA . . . . .	58		50	CEARA . . . . .	1.200		866
<b>TOTAL</b>	<b>165.035</b>		<b>174.264</b>	RIC GRANDE DO NORTE	3.259		2.786
				PERNAMBUCO . . . . .	58		50
				<b>TOTAL</b>	<b>165.035</b>		<b>174.264</b>

57000 57999 AQUEOS MANUFATURADOS

EXPORTACAO DE	PARA . . . . .	PARA	RCNDONIA . . . . .	PESO KG.	VALOR	NCR.
			AMAZCNAS . . . . .	2.050		943
			APAPA . . . . .	146.090		31.710
	PERNAMBUCO . . . . .	PARA	AMAPA . . . . .	12.898		4.734
			PARA . . . . .	823.000		98.002
			CEARA . . . . .	20.040		1.309
			ESPIRITO SANTO . . . . .	720.000		29.888
			RIC DE JANEIRO . . . . .	30.000		2.658
			GUANABARA . . . . .	1.200.000		96.784
			SAC PAULO . . . . .	28.111.680		1.884.010
			SANTA CATARINA . . . . .	300.020		23.048
	GUANABARA . . . . .	PARA	RIC GRANDE DO SUL . . . . .	11.140.380		912.987
			PARA . . . . .	144.670		18.201
	SAC PAULO . . . . .	PARA	AMAPA . . . . .	446		497
			AMAZCNAS . . . . .	1.527		630
			PARA . . . . .	207.000		22.930

ESTADOS EXPORTAADORES	PESO KG.	VALOR	NCR.	ESTADOS IMPORTADORES	PESO KG.	VALOR	NCR.
PARA . . . . .	161.038		37.447	RCNDONIA . . . . .	2.050		943
PERNAMBUCO . . . . .	42.345.120		3.046.680	AMAZCNAS . . . . .	147.617		32.140
GUANABARA . . . . .	145.116		18.668	PARA . . . . .	1.174.670		139.139
SAC PAULO . . . . .	200.527		23.900	AMAPA . . . . .	18.344		5.261
<b>TOTAL</b>	<b>42.859.801</b>		<b>3.128.155</b>	CEARA . . . . .	20.040		1.303
				ESPIRITO SANTO . . . . .	720.000		29.888
				RIC DE JANEIRO . . . . .	30.000		2.658
				GUANABARA . . . . .	1.200.000		96.784
				SAC PAULO . . . . .	28.111.680		1.884.010
				SANTA CATARINA . . . . .	300.020		23.048
				RIC GRANDE DO SUL . . . . .	11.140.380		912.987
				<b>TOTAL</b>	<b>42.859.801</b>		<b>3.128.155</b>

57000 57099 AQUEOS, MINERAIS OU OLIMPICOS, AZTACADOS, EXCL. TO CE SODIO NATURAL

EXPORTACAO DE	PARA . . . . .	PARA	RCNDONIA . . . . .	PESO KG.	VALOR	NCR.
			AMAZCNAS . . . . .	1.000		450
			APAPA . . . . .	26.000		11.200
			AMAPA . . . . .	1.075		497
	GUANABARA . . . . .	PARA	PARA . . . . .	44.710		1.708
			AMAPA . . . . .	155		277

## COMÉRCIO DE CABOTAGEM

IV — INTERCAMBIO POR PRINCIPAIS MERCADORIAS, SEGUNDO AS PROCEDENCIAS E DESTINOS — 1967

ESTADOS EXPORTADORES				ESTADOS IMPORTADORES			
	PESO KG.	VALOR	NCR.		PESO KG.	VALOR	NCR.
SÃO PAULO . . . . . PARA				PARA . . . . . 1.000 190			
PARA . . . . .	26.075	12.147		ROCCONIA . . . . .	1.000		450
GUANABARA . . . . .	44.065	1.485		APAZCNAS. . . . .	26.000		11.200
SÃO PAULO . . . . .	1.000	190		PARA . . . . .	45.710		1.398
TOTAL	71.140	13.822		APAPA . . . . .	1.230		114
				TOTAL	73.940		13.822
51200 51299 AÇÚCARS MINERAIS OU QUÍMICOS, FOSFATOS, EXCL. FOSFATOS NATURAIS, MOÍCOS OU NAÓ							
EXPORTAÇÃO DE				ESTADOS IMPORTADORES			
	PARA . . . . .	PARA		APAPA . . . . .	1.220		474
	PERNAMBUCO . . . . .	PARA		PARA . . . . .	411.000		34.822
				CEARA . . . . .	20.040		1.303
				ESPIRITO SANTO . . . . .	720.000		29.888
				RIC DE JANEIRO . . . . .	30.000		2.658
				GUANABARA . . . . .	1.200.000		96.784
				SÃO PAULO . . . . .	28.111.680		1.884.010
				BÁHIA CATARINA . . . . .	300.000		23.046
				RIC GRANDE DO SUL . . . . .	11.140.360		912.987
	GUANABARA . . . . .	PARA		APAPA . . . . .	231		44
	SÃO PAULO . . . . .	PARA		APAZCNAS. . . . .	327		100
				PARA . . . . .	1.000		140
ESTADOS EXPORTADORES				ESTADOS IMPORTADORES			
	PESO KG.	VALOR	NCR.		PESO KG.	VALOR	NCR.
PARA . . . . .	1.220	474		APAZCNAS. . . . .	321		100
PERNAMBUCO . . . . .	41.933.120	2.985.506		PARA . . . . .	412.000		34.966
GUANABARA . . . . .	231	44		APAPA . . . . .	1.451		518
SÃO PAULO . . . . .	1.327	240		ESPIRITO SANTO . . . . .	20.040		1.303
TOTAL	41.935.898	2.986.264		CEARA . . . . .	120.000		29.888
				RIC DE JANEIRO . . . . .	30.000		2.658
				GUANABARA . . . . .	1.200.000		96.784
				SÃO PAULO . . . . .	28.111.680		1.884.010
				BÁHIA CATARINA . . . . .	300.000		23.046
				RIC GRANDE DO SUL . . . . .	11.140.360		912.987
				TOTAL	41.935.898		2.986.264
51400 51499 AÇÚCARS MINERAIS OU QUÍMICOS, POTÁSSICOS, EXCL. SAIS POTÁSSICOS NATURAIS							
EXPORTAÇÃO DE				ESTADOS IMPORTADORES			
	PARA . . . . .	PARA		ROCCONIA . . . . .	50		23
	PERNAMBUCO . . . . .	PARA		APAPA . . . . .	2.600		772
ESTADOS EXPORTADORES				ESTADOS IMPORTADORES			
	PESO KG.	VALOR	NCR.		PESO KG.	VALOR	NCR.
PARA . . . . .	2.650	801		ROCCONIA . . . . .	50		23
TOTAL	2.650	801		APAPA . . . . .	2.600		116
				TOTAL	2.650		801
57900 57999 OUTROS AÇÚCARS, INCL. OS MISTURADOS							
EXPORTAÇÃO DE				ESTADOS IMPORTADORES			
	PARA . . . . .	PARA		ROCCONIA . . . . .	1.000		470
	PERNAMBUCO . . . . .	PARA		APAZCNAS. . . . .	120.000		20.510
	GUANABARA . . . . .	PARA		APAPA . . . . .	8.003		3.045
	SÃO PAULO . . . . .	PARA		PARA . . . . .	412.000		63.174
				PARA . . . . .	95.960		16.993
				APAPA . . . . .	60		146
				APAZCNAS. . . . .	1.200		330
				PARA . . . . .	205.000		22.600
ESTADOS EXPORTADORES				ESTADOS IMPORTADORES			
	PESO KG.	VALOR	NCR.		PESO KG.	VALOR	NCR.
PARA . . . . .	129.093	24.025		ROCCONIA . . . . .	1.000		470
PERNAMBUCO . . . . .	412.000	63.174		APAZCNAS. . . . .	121.290		20.840
GUANABARA . . . . .	100.020	17.139		PARA . . . . .	116.960		102.161
SÃO PAULO . . . . .	206.200	22.930		APAPA . . . . .	8.003		3.191
TOTAL	841.313	127.268		TOTAL	841.313		127.268
58000 58999 MATERIAS PLASTICAS ARTIFISIAIS E RESINAS SINTETICAS							
EXPORTAÇÃO DE				ESTADOS IMPORTADORES			
	APAZCNAS. . . . .	PARA		ROCCONIA . . . . .	20		140
	PARA . . . . .	PARA		ROCCONIA . . . . .	4		41
				ACRE . . . . .	93		211
				APAZCNAS. . . . .	3.216		9.424
				APAPA . . . . .	2.151		13.658
				PARANHOA . . . . .	534		1.393
	CEARA . . . . .	PARA		APAZCNAS. . . . .	233		891
	PARAÍBA . . . . .	PARA		PARA . . . . .	193		884
	PERNAMBUCO . . . . .	PARA		APAZCNAS. . . . .	4.222		6.107
	BÁHIA . . . . .	PARA		APAZCNAS. . . . .	1.014		5.630
	RIO DE JANEIRO . . . . .	PARA		RIC GRANDE DO NORTE	161		561
	GUANABARA . . . . .	PARA		APAZCNAS. . . . .	27.598		111.694
				ROCCONIA . . . . .	625		3.995
				PARA . . . . .	26.278		109.323
				APAPA . . . . .	13.854		10.925
				APAZCNAS. . . . .	15.232		268.689
	SÃO PAULO . . . . .	PARA		ROCCONIA . . . . .	1.174		4.907
				PARA . . . . .	14.588		51.499
				APAPA . . . . .	952		3.109
				PARANHOA . . . . .	480		1.024
				APAZCNAS. . . . .	231		1.182
	RIO GRANDE DO SUL . . . . .	PARA					
ESTADOS EXPORTADORES				ESTADOS IMPORTADORES			
	PESO KG.	VALOR	NCR.		PESO KG.	VALOR	NCR.
APAZCNAS. . . . .	20	140		ROCCONIA . . . . .	4		41
PARA . . . . .	6.064	24.793		ACRE . . . . .	93		211
CEARA . . . . .	233	891		APAZCNAS. . . . .	111.806		404.223
PARAÍBA . . . . .	193	884		ROCCONIA . . . . .	1.819		9.042
PERNAMBUCO . . . . .	4.222	6.107		PARA . . . . .	41.059		161.106
BÁHIA . . . . .	1.014	5.630		APAPA . . . . .	16.963		87.692
RIO DE JANEIRO . . . . .	161	561		PARANHOA . . . . .	1.014		2.417
GUANABARA . . . . .	68.355	295.931		RIC GRANDE DO NORTE	161		561
SÃO PAULO . . . . .	92.426	329.228		TOTAL	172.919		665.965
RIO GRANDE DO SUL . . . . .	231	1.182					
TOTAL	172.919	665.965					

# COMÉRCIO DE CABOTAGEM

97

IV — INTERCÂMBIO POR PRINCIPAIS MERCADORIAS, SEGUNDO AS PROCEDENCIAS E DESTINHOS — 1957

52000		52099 MATS. PLAST. ARTIFIS. E RESINAS SINTS. A BASE DE UREIA FENCL, AMINAS E PRODUTOS OTTICOS POR CCOENSACAO				PESO KG.		VALCR		NCR.	
EXPORTACAO DE		CEARA . . . . .	PARA	AMAZONAS. . . . .	233				897		
		SÃO PAULO . . . . .	PARA	AMAZONAS. . . . .	601				2.178		
ESTADOS EXPORTADORES		PESC	KG.	VALOR	NCR.	ESTADOS IMPORTADORES		PESO KG.	VALCR	NCR.	
CEARA . . . . .				233	897	AMAZONAS. . . . .		834	3.075		
SÃO PAULO . . . . .				601	2.178	TOTAL		834	3.075		
TOTAL				834	3.075						
52200		52299 POLIETILENO, PCLISTIRENO, PCLIVINILICOS, SEUS DERIVADOS E OUTROS PRODUTOS COTICOS POR POLIMERIZACAO				PESO KG.		VALCR		NCR.	
EXPORTACAO DE		GUANABARA . . . . .	PARA	AMAPA . . . . .	7				83		
		SÃO PAULO . . . . .	PARA	AMAZONAS. . . . .	1.466				2.309		
ESTADOS EXPORTADORES		PESC	KG.	VALOR	NCR.	ESTADOS IMPORTADORES		PESO KG.	VALCR	NCR.	
GUANABARA . . . . .				7	83	AMAZONAS. . . . .		1.466	2.309		
SÃO PAULO . . . . .				1.466	2.309	AMAPA . . . . .		7	83		
TOTAL				1.467	2.392	TOTAL		1.467	2.392		
58400		58499 MATS. PLASTICAS ARTIFICIAIS E RESINAS SINTETICAS A BASE DE CELULOSE				PESO KG.		VALOR		NCR.	
EXPORTACAO DE		GUANABARA . . . . .	PARA	AMAZONAS. . . . .	99				376		
		SÃO PAULO . . . . .	PARA	PARA . . . . .	23.741				97.573		
				AMAZONAS. . . . .	11.981				49.118		
				PARA . . . . .	5.777				14.783		
				AMAZONAS. . . . .	231				1.182		
ESTADOS EXPORTADORES		PESO	KG.	VALOR	NCR.	ESTADOS IMPORTADORES		PESO KG.	VALCR	NCR.	
GUANABARA . . . . .				23.840	97.949	AMAZONAS. . . . .		12.311	50.676		
SÃO PAULO . . . . .				17.758	63.901	PARA . . . . .		29.518	112.356		
RIO GRANDE DO SUL . . . . .				231	1.182	TOTAL		41.829	163.032		
TOTAL				41.829	163.032						
58700		58799 MATS. PLAST. ARTIFIS. E RESINAS SINTETICAS DERIVADAS DE RESINAS NATURAIS				PESO KG.		VALOR		NCR.	
EXPORTACAO DE		PERNAMBUCO. . . . .	PARA	AMAZONAS. . . . .	4.222				6.707		
ESTADOS EXPORTADORES		PESC	KG.	VALOR	NCR.	ESTADOS IMPORTADORES		PESO KG.	VALOR	NCR.	
PERNAMBUCO. . . . .				4.222	6.707	AMAZONAS. . . . .		4.222	6.707		
TOTAL				4.222	6.707	TOTAL		4.222	6.707		
58900		58999 OUTRAS MATERIAS PLASTICAS ARTIFIS. E RESINAS SINTS.				PESO KG.		VALOR		NCR.	
EXPORTACAO DE		AMAZONAS. . . . .	PARA	RORAIMA . . . . .	20				140		
		PARA . . . . .	PARA	RONDONIA . . . . .	4				41		
				ACRE . . . . .	93				277		
				AMAZONAS. . . . .	3.276				9.424		
				AMAPA . . . . .	2.157				13.658		
				MARANHAO . . . . .	534				1.393		
				PARA . . . . .	193				884		
				AMAZONAS. . . . .	1.014				5.630		
				RORAIMA . . . . .	161				567		
				RIC GRANDE DO NORTE	27.499				111.310		
				AMAZONAS. . . . .	625				3.995		
				RORAIMA . . . . .	2.537				11.750		
				AMAPA . . . . .	13.047				70.842		
				AMAZONAS. . . . .	61.100				215.084		
				RORAIMA . . . . .	1.174				4.907		
				PARA . . . . .	8.811				36.716		
				AMAPA . . . . .	952				3.109		
				MARANHAO . . . . .	400				1.024		
ESTADOS EXPORTADORES		PESO	KG.	VALOR	NCR.	ESTADOS IMPORTADORES		PESO KG.	VALOR	NCR.	
AMAZONAS. . . . .				20	140	RONDONIA . . . . .		4	41		
PARA . . . . .				6.064	24.793	ACRE . . . . .		93	277		
PARAIBA . . . . .				193	884	AMAZONAS. . . . .		92.979	341.456		
BAHIA . . . . .				1.014	5.630	RORAIMA . . . . .		1.819	9.042		
RIO DE JANEIRO. . . . .				161	567	PARA . . . . .		11.541	49.350		
GUANABARA . . . . .				44.508	197.905	AMAPA . . . . .		16.956	87.609		
SÃO PAULO . . . . .				72.607	260.840	MARANHAO . . . . .		1.014	2.417		
TOTAL				124.567	490.759	RIC GRANDE DO NORTE		161	567		
						TOTAL		124.567	490.759		
59000		59999 PRODUTOS DIVERSOS DAS INDUSTRIAS QUIMICAS				PESO KG.		VALCR		NCR.	
EXPORTACAO DE		RONDONIA. . . . .	PARA	AMAZONAS. . . . .	3.197				10.976		
		AMAZONAS. . . . .	PARA	RORAIMA . . . . .	180				419		
				RONDONIA . . . . .	232				1.195		
				ACRE . . . . .	4.636				17.168		
				RORAIMA . . . . .	405				1.520		
				PARA . . . . .	235				540		
				SÃO PAULO . . . . .	828				1.111		
				RONDONIA . . . . .	16.369				49.254		
				ACRE . . . . .	39.121				105.354		
				AMAZONAS. . . . .	113.494				95.668		
				RORAIMA . . . . .	8.125				10.249		
				AMAPA . . . . .	25.935				45.286		
				MARANHAO . . . . .	388.635				54.351		
				CEARA . . . . .	280				5.000		
				PARA . . . . .	2.815				20.375		
				AMAZONAS. . . . .	63.072				171.439		
				PARA . . . . .	183.044				186.804		
				MARANHAO . . . . .	31.556				81.420		
				PARA . . . . .	115.955				14.337		
				MARANHAO . . . . .	150.000				24.900		
				RIO GRANDE DO NORTE	600				930		
				ACRE . . . . .	277				15.139		
				AMAZONAS. . . . .	203.987				242.662		
				RORAIMA . . . . .	4.631				9.993		
				PARA . . . . .	284.000				225.516		

COMÉRCIO DE CABOTAGEM

IV — INTERCAMBIO POR PRINCIPAIS MERCADORIAS, SEGUNDO AS PROCEDÊNCIAS E DESTINOS — 1967

				ESTADOS EXPORTADORES				ESTADOS IMPORTADORES			
	PESO	KG.	VALOR	NCR.		PESO	KG.	VALOR	NCR.		
					APAPA	131.905		242.580			
					MARANHAO	5		3			
					PIAUI	8		10			
					CEAPA	74.024		40.546			
					RIO GRANDE DO NORTE	5.227		4.810			
					PERNAMBUCO	48.115		25.258			
					ALAGOAS	720		686			
					ACRE	4.473		14.739			
SAO PAULO	PARA				APAZCNAS	374.224		471.924			
					RECRAIPA	5.061		10.853			
					PARA	272.670		256.219			
					APAPA	1.613		911			
					MARANHAO	30		194			
					RIO GRANDE DO NORTE	1.270		1.886			
					PERNAMBUCO	297.988		124.650			
					GUANABARA	345.595		136.000			
SANTA CATARINA	PARA				PERNAMBUCO	5.900		5.460			
RIO GRANDE DO SUL	PARA				APAZCNAS	543		2.133			
					PARA	101.102		46.542			
					CEARA	335.810		139.287			
					PERNAMBUCO	13.600		10.127			
					ALAGOAS	185.995		77.229			
					GUANABARA	894.050		213.742			
					SBC PAULO	1.403.847		329.671			
				ESTADOS EXPORTADORES				ESTADOS IMPORTADORES			
	PESO	KG.	VALOR	NCR.		PESO	KG.	VALOR	NCR.		
RONDONIA		3.377		11.395	ROCCNIA	16.601		50.449			
AMAZONAS		6.336		21.534	ACRE	48.507		138.400			
PARA		592.559		365.182	APAZCNAS	756.619		1.000.076			
APAPA		2.815		20.375	RECRAIPA	19.002		33.054			
PERNAMBUCO		277.622		439.663	PARA	961.461		750.333			
BAHIA		267.595		39.237	APAPA	156.853		288.777			
RIO DE JANEIRO		600		830	MARANHAO	570.226		160.868			
GUANABARA		752.899		792.897	PIAUI	E		E			
SAO PAULO		1.000.430		1.026.950	CEARA	410.114		184.827			
SANTA CATARINA		9.980		5.460	RIO GRANDE DO NORTE	7.057		7.226			
RIO GRANDE DO SUL		2.934.947		818.731	PERNAMBUCO	365.683		165.495			
TOTAL		6.151.210		3.537.954	ALAGOAS	186.715		77.915			
					GUANABARA	1.239.649		349.742			
					SBC PAULO	1.404.675		330.782			
					TOTAL	6.151.210		3.537.954			
				ESTADOS EXPORTADORES				ESTADOS IMPORTADORES			
	PESO	KG.	VALOR	NCR.		PESO	KG.	VALOR	NCR.		
EXPORTACAO DE					ROCCNIA	232		1.195			
AMAZONAS					ACRE	3.185		12.943			
PARA					ROCCNIA	12.392		42.964			
					ACRE	33.743		96.918			
					APAZCNAS	10.437		41.147			
					RECRAIPA	466		5.545			
					APAPA	6.868		21.138			
					CEARA	280		5.000			
PERNAMBUCO					APAZCNAS	50.248		157.600			
					PARA	44.000		130.840			
					MARANHAO	31.556		81.420			
					ACRE	217		939			
					APAZCNAS	10.669		27.120			
					PARA	960		1.940			
					APAPA	77.315		159.202			
					ACRE	4.472		14.691			
SAO PAULO					AMAZONAS	151.328		251.484			
					RECRAIPA	3.080		5.369			
					PARA	69.826		152.183			
					APAZCNAS	62		1.127			
				ESTADOS EXPORTADORES				ESTADOS IMPORTADORES			
	PESO	KG.	VALOR	NCR.		PESO	KG.	VALOR	NCR.		
AMAZONAS		3.617		14.138	ROCCNIA	12.624		44.159			
PARA		64.186		212.712	ACRE	41.817		125.491			
PERNAMBUCO		125.004		369.060	APAZCNAS	222.744		478.478			
GUANABARA		89.165		188.201	RECRAIPA	3.546		10.914			
SAO PAULO		229.706		423.727	PARA	114.786		284.963			
RIO GRANDE DO SUL		62		1.127	APAPA	84.187		179.340			
TOTAL		511.540		1.209.765	MARANHAO	31.556		81.420			
					CEARA	280		5.000			
					TOTAL	511.540		1.209.765			
				ESTADOS EXPORTADORES				ESTADOS IMPORTADORES			
	PESO	KG.	VALOR	NCR.		PESO	KG.	VALOR	NCR.		
EXPORTACAO DE					APAZCNAS	2.210		9.040			
ROCCNIA					ACRE	900		3.678			
AMAZONAS					RECRAIPA	240		980			
PARA					ROCCNIA	3.790		5.803			
					ACRE	3.861		6.555			
					APAZCNAS	16.633		27.343			
					RECRAIPA	510		2.766			
					APAPA	10.542		13.244			
					MARANHAO	122		68			
					APAZCNAS	8.630		9.793			
					PARA	26.300		27.589			
PERNAMBUCO					RIO GRANDE DO NORTE	510		565			
RIO DE JANEIRO					APAZCNAS	16.832		44.601			
GUANABARA					RECRAIPA	1.008		1.008			
					PAPA	16.205		17.019			
					APAPA	3.845		17.856			
					CEARA	6.890		5.638			
					RIO GRANDE DO NORTE	2.750		2.143			
					ALAGOAS	720		686			
					APAZCNAS	17.412		38.460			
SAO PAULO					RECRAIPA	1.353		4.412			
					PARA	1.746		4.422			
					RIO GRANDE DO NORTE	31		44			
					PERNAMBUCO	8.008		4.350			
				ESTADOS EXPORTADORES				ESTADOS IMPORTADORES			
	PESO	KG.	VALOR	NCR.		PESO	KG.	VALOR	NCR.		
ROCCNIA		2.210		9.040	ROCCNIA	3.790		5.803			
AMAZONAS		1.230		4.658	ACRE	4.851		10.233			
PARA		35.458		55.779	APAZCNAS	61.717		129.237			
PERNAMBUCO		34.930		37.382	RECRAIPA	3.201		11.644			
RIO DE JANEIRO		510		565	APAPA	84.187		46.251			
GUANABARA		50.340		91.429	APAPA	14.387		31.100			
SAO PAULO		28.550		51.608	MARANHAO	122		68			
TOTAL		153.228		250.541	CEARA	6.890		5.638			
					RIO GRANDE DO NORTE	3.291		2.752			

# COMÉRCIO DE CABOTAGEM

## IV — INTERCÂMBIO POR PRINCIPAIS MERCADORIAS, SEGUNDO AS PROCEDÊNCIAS E DESTINOS — 1967

				PERNAMBUCO . . . . .	ALAGÇAS . . . . .	TOTAL	2.008	720	253.228	4.350	866	250.541
59300	59399 AMIEÇOS, SUBSTÂNCIAS AMILACEAS, GLUTEN, DEXTRINA											
				RESO KG.	VALCR	NCR.						
EXPORTAÇÃO DE		GUANABARA . . . . .	PARA	AMAZONAS . . . . .	101.300	36.428						
		SÃO PAULO . . . . .	PARA	AMAZONAS . . . . .	82.100	36.769						
		SANTA CATARINA . . . . .	PARA	PARA . . . . .	177.530	79.905						
				PERNAMBUCO . . . . .	289.100	119.726						
				PERNAMBUCO . . . . .	6.980	5.460						
ESTADOS EXPORTADORES		PESO KG.	VALOR	NCR.	ESTADOS IMPORTADORES	PESO KG.	VALCR	NCR.				
GUANABARA . . . . .		101.300	36.428		AMAZONAS . . . . .	183.408	73.197					
SÃO PAULO . . . . .		548.738	236.453		PARA . . . . .	171.530	79.905					
SANTA CATARINA . . . . .		9.550	5.460		PERNAMBUCO . . . . .	295.080	125.189					
TOTAL		660.018	278.291		TOTAL	660.018	278.291					
59400	59499 CASEÍNA, ALBUMINAS, GELATINAS E COLAS											
				RESO KG.	VALCR	NCR.						
EXPORTAÇÃO DE		RODONIA . . . . .	RARA	AMAZONAS . . . . .	71	219						
		AMAZONAS . . . . .	RARA	ROPAIMA . . . . .	180	419						
				ACRE . . . . .	15	39						
				ROPAIMA . . . . .	165	540						
				SAC RAULO . . . . .	828	1.111						
				ACRE . . . . .	76	264						
				AMAZONAS . . . . .	775	1.106						
				AMAPA . . . . .	1.615	3.827						
				PARA . . . . .	2.815	20.375						
				ACRE . . . . .	60	200						
				AMAZONAS . . . . .	18.809	34.678						
				ROPAIMA . . . . .	716	1.649						
				PARA . . . . .	753	1.924						
				AMAPA . . . . .	1.824	6.169						
				AMAZONAS . . . . .	43.898	49.159						
				ROPAIMA . . . . .	250	677						
				PARA . . . . .	3.454	5.728						
				AMAPA . . . . .	1.013	911						
				PARANHAO . . . . .	30	194						
				PERNAMBUCO . . . . .	880	571						
				AMAZONAS . . . . .	202	661						
				PARA . . . . .	11.540	9.092						
				PERNAMBUCO . . . . .	13.600	10.127						
				ALAGÇAS . . . . .	5.995	4.509						
ESTADOS EXPORTADORES		PESO KG.	VALOR	NCR.	ESTADOS IMPORTADORES	RESO KG.	VALCR	NCR.				
RODONIA . . . . .		251	638		ACRE . . . . .	351	503					
AMAZONAS . . . . .		1.008	1.650		AMAZONAS . . . . .	63.755	85.823					
PARA . . . . .		2.466	5.157		ROPAIMA . . . . .	1.311	3.285					
AMAPA . . . . .		2.815	20.375		PARA . . . . .	23.564	37.119					
GUANABARA . . . . .		22.162	44.620		AMAPA . . . . .	4.452	10.907					
SÃO RAULO . . . . .		54.527	57.240		PARANHAO . . . . .	30	194					
RIO GRANDE DO SUL . . . . .		31.337	24.389		PERNAMBUCO . . . . .	14.480	10.698					
TOTAL		114.566	154.149		ALAGÇAS . . . . .	5.995	4.509					
					SAC PAULO . . . . .	828	1.111					
					TOTAL	114.566	154.149					
59500	59599 TERECINTINA											
				RESO KG.	VALCR	NCR.						
EXPORTAÇÃO DE		GUANABARA . . . . .	RARA	AMAZONAS . . . . .	371	543						
ESTADOS EXPORTADORES		PESO KG.	VALOR	NCR.	ESTADOS IMPORTADORES	PESO KG.	VALCR	NCR.				
GUANABARA . . . . .		371	543		AMAZONAS . . . . .	371	543					
TOTAL		371	543		TOTAL	371	543					
59600	59699 COLFONIA, CUIROS, PRODUTOS DA DESTILAÇÃO DA MADEIRA, RICHES VEGETAIS											
				PESO KG.	VALCR	NCR.						
EXPORTAÇÃO DE		AMAZONAS . . . . .	PARA	ACRE . . . . .	231	502						
		GUANABARA . . . . .	PARA	AMAZONAS . . . . .	3.161	3.163						
				PARA . . . . .	6.062	6.840						
				AMAPA . . . . .	22.750	4.975						
				RIC GRANDE DO NORTE . . . . .	469	657						
				AMAZONAS . . . . .	6.510	2.362						
				PARA . . . . .	230	90						
				AMAZONAS . . . . .	275	345						
				PARA . . . . .	1.762	1.961						
ESTADOS EXPORTADORES		RESO KG.	VALOR	NCR.	ESTADOS IMPORTADORES	PESO KG.	VALCR	NCR.				
AMAZONAS . . . . .		231	502		ACRE . . . . .	231	502					
GUANABARA . . . . .		32.442	15.635		AMAZONAS . . . . .	11.950	5.676					
SÃO PAULO . . . . .		8.740	2.452		PARA . . . . .	6.054	8.691					
RIO GRANDE DO SUL . . . . .		2.041	2.306		AMAPA . . . . .	22.750	4.975					
TOTAL		43.454	20.895		RIC GRANDE DO NORTE . . . . .	469	657					
					TOTAL	43.454	20.895					
59700	59799 ALCATRÃO BRUTO E PRODUTOS QUÍMICOS BRUTOS, DERIVADOS DO CARVÃO, DO PETRÓLEO E DO GÁS NATURAL . . . . .											
				PESO KG.	VALCR	NCR.						
EXPORTAÇÃO DE		AMAZONAS . . . . .	PARA	PARA . . . . .	45	50						
		OSPARA . . . . .	RARA	PARA . . . . .	20.915	11.817						
		GUANABARA . . . . .	PARA	AMAZONAS . . . . .	115	74						
				PARA . . . . .	13.700	6.667						
				CEARA . . . . .	67.130	34.899						
				PERNAMBUCO . . . . .	47.959	25.122						
				AMAZONAS . . . . .	10	17						
				PARA . . . . .	170	110						
				GUANABARA . . . . .	345.599	136.000						
				PARA . . . . .	27.600	21.009						
				CEARA . . . . .	335.610	139.287						
				GUANABARA . . . . .	894.050	213.742						
				SAC PAULO . . . . .	1.403.047	329.671						

## COMÉRCIO DE CABOTAGEM

IV — INTERCÂMBIO POR PRINCIPAIS MERCADORIAS, SEGUNDO AS PROCEDÊNCIAS E DESTINOS — 1967

ESTADOS EXPORTADORES				ESTADOS IMPORTADORES			
PESO	KG.	VALOR	NCR.	PESO	KG.	VALOR	NCR.
AMAZONAS . . . . .	45		50	AMAZONAS . . . . .	125		91
BAHIA . . . . .	20.615		11.817	PARA . . . . .	62.630		29.933
GUANABARA . . . . .	12E.904		66.762	CEARA . . . . .	402.940		174.186
SÃO PAULO . . . . .	345.779		136.127	PERNAMBUCO . . . . .	47.959		25.122
RIO GRANDE DO SUL . . . . .	2.061.507		693.989	GLANABARA . . . . .	1.235.649		349.742
TOTAL	3.157.150		508.745	SAC PAULO . . . . .	1.403.847		329.671
				TOTAL	3.151.150		908.745
59900 59999 OUTROS PRODUTOS DERIVADOS DAS INDUSTRÍAS							
EXPORTADOR DE				PARA			
RONONIA . . . . .			PARA	AMAZONAS . . . . .	916		1.717
AMAZONAS . . . . .			PARA	ACRE . . . . .	15		6
PARA . . . . .			PARA	PARA . . . . .	190		490
			PARA	RODONIA . . . . .	187		487
			PARA	ACRE . . . . .	1.441		1.617
PERNAMBUCO . . . . .			PARA	AMAZONAS . . . . .	85.649		26.672
BAHIA . . . . .			PARA	RODALPA . . . . .	7.749		1.958
RIO DE JANEIRO . . . . .			PARA	AMAPA . . . . .	6.910		7.077
GLANABARA . . . . .			PARA	PARANHAO . . . . .	388.513		54.203
			PARA	AMAZONAS . . . . .	4.194		4.046
			PARA	PARA . . . . .	112.744		28.375
			PARA	PARA . . . . .	96.680		2.520
			PARA	PARANHAO . . . . .	150.000		24.900
			PARA	RIC GRANDE DO NORTE	90		265
			PARA	AMAZONAS . . . . .	52.730		96.455
			PARA	RCRAIPA . . . . .	2.817		4.85E
			PARA	PARA . . . . .	244.320		191.126
			PARA	AMAPA . . . . .	26.167		55.37E
			PARA	PARANHAO . . . . .	5		3
			PARA	PIAUI . . . . .	8		10
			PARA	CEARA . . . . .	4		3
			PARA	RIC GRANDE DO NORTE	2.008		1.710
			PARA	PERNAMBUCO . . . . .	156		136
			PARA	ACRE . . . . .	1		48
			PARA	AMAZONAS . . . . .	71.060		98.947
			PARA	RCRAIPA . . . . .	378		395
			PARA	PARA . . . . .	14.712		13.781
			PARA	RIC GRANDE DO NORTE	1.239		1.322
			PARA	PARA . . . . .	66.000		24.200
			PARA	ALAGGAS . . . . .	186.000		72.720
ESTADOS EXPORTADORES				ESTADOS IMPORTADORES			
PESO	KG.	VALOR	NCR.	PESO	KG.	VALOR	NCR.
RONONIA . . . . .	916		1.717	RONONIA . . . . .	187		487
AMAZONAS . . . . .	205		496	ACRE . . . . .	1.457		1.671
PARA . . . . .	490.449		91.494	AMAZONAS . . . . .	214.549		226.837
PERNAMBUCO . . . . .	116.938		32.421	RCRAIPA . . . . .	10.944		7.211
BAHIA . . . . .	246.080		27.420	PARA . . . . .	528.646		260.492
RIO DE JANEIRO . . . . .	90		265	AMAPA . . . . .	33.077		62.455
GUANABARA . . . . .	328.215		349.279	PARANHAO . . . . .	538.518		79.186
SÃO PAULO . . . . .	87.390		115.913	PIAUI . . . . .	8		10
RIO GRANDE DO SUL . . . . .	246.000		96.920	CEARA . . . . .	4		3
TOTAL	1.516.883		715.025	RIC GRANDE DO NORTE	3.337		3.817
				PERNAMBUCO . . . . .	156		136
				ALAGGAS . . . . .	180.000		72.720
				TOTAL	1.516.883		715.025
60000 69999 MAQUINARIA E VEICULOS, SEUS PERTENCES E ACESSORIOS							
EXPORTADOR DE				PARA			
RONONIA . . . . .			PARA	ACRE . . . . .	3.127		23.141
AMAZONAS . . . . .			PARA	AMAZONAS . . . . .	136.503		510.097
PARA . . . . .			PARA	RCRAIPA . . . . .	12.089		39.532
			PARA	PARA . . . . .	1.300		5.000
			PARA	RONONIA . . . . .	44.254		191.153
			PARA	ACRE . . . . .	35.895		235.291
			PARA	RCRAIPA . . . . .	34.549		191.967
			PARA	PARA . . . . .	86.525		401.596
			PARA	PERNAMBUCO . . . . .	320		2.315
			PARA	GUANABARA . . . . .	700		86
			PARA	SAC PAULO . . . . .	183.614		94.730
			PARA	RIC GRANDE DO SUL	70		280
			PARA	RONONIA . . . . .	5.406		46.916
			PARA	ACRE . . . . .	14.562		61.116
			PARA	AMAZONAS . . . . .	83.799		502.824
			PARA	RODALPA . . . . .	1.400		7.710
			PARA	AMAPA . . . . .	481.912		2.358.282
			PARA	PARANHAO . . . . .	2.073.468		5.648.739
			PARA	PIAUI . . . . .	49.224		56.591
			PARA	CEARA . . . . .	2.472		16.477
			PARA	PERNAMBUCO . . . . .	70.276		185.823
			PARA	BAHIA . . . . .	2.395		805
			PARA	GLANABARA . . . . .	11.552		20.277
			PARA	GOIAS . . . . .	432		1.542
			PARA	PARA . . . . .	33.964		80.589
			PARA	GUANABARA . . . . .	14.709		45.316
			PARA	PARA . . . . .	1.000		2.200
			PARA	PARANHAO . . . . .	5		367
			PARA	AMAZONAS . . . . .	13.807		88.356
			PARA	PARA . . . . .	252.601		926.167
			PARA	AMAPA . . . . .	116.085		645.000
			PARA	RIC DE JANEIRO . . . . .	850		5.000
			PARA	RIC GRANDE DO SUL	22.845		800.000
			PARA	GUANABARA . . . . .	13.000		30.500
			PARA	SAC PAULO . . . . .	4.430		12.643
			PARA	SANTA CATARINA . . . . .	24.500		16.309
			PARA	AMAZONAS . . . . .	5.338		12.091
			PARA	PARA . . . . .	2.465		5.125
			PARA	AMAZONAS . . . . .	56.848		305.834
			PARA	PARA . . . . .	60.241		230.914
			PARA	RIC GRANDE DO NORTE	166		3.245
			PARA	PARA . . . . .	2.050		12.000
			PARA	RIC GRANDE DO NORTE	4.506		80.095
			PARA	ACRE . . . . .	1.902		12.643
			PARA	AMAZONAS . . . . .	607.986		3.372.855
			PARA	RCRAIPA . . . . .	5.714		34.651
			PARA	PARA . . . . .	1.125.131		3.766.075
			PARA	AMAPA . . . . .	496.529		2.967.115
			PARA	PARANHAO . . . . .	79.000		240.000
			PARA	CEARA . . . . .	177.090		460.897
			PARA	RIC GRANDE DO NORTE	61.162		347.444
			PARA	PARAIBA . . . . .	24.270		30.599
			PARA	PERNAMBUCO . . . . .	176.751		382.189
			PARA	ALAGGAS . . . . .	5.340		5.736
			PARA	BAHIA . . . . .	67.870		128.218



## COMÉRCIO DE CABOTAGEM

IV — INTERCÂMBIO POR PRINCIPAIS MERCADORIAS, SEGUNDO AS PROCEDÊNCIAS E DESTINOS — 1967

60000	60099 CERADORES, MOTORES, TRANSFORMADORES E SEMELHES.				PESO KG.	VALOR	NCR.
	EXPORTAÇÃO DE RONDÔNIA . . . . .	PARA	AMAZONAS . . . . .		685	4.111	
			ROBALMA . . . . .		1.000	6.071	
	AMAZONAS . . . . .	PARA	RONDÔNIA . . . . .		5.938	80.010	
			ACRE . . . . .		1.230	10.144	
			ROBALMA . . . . .		25	264	
			PARA . . . . .		1.180	2.017	
	PARA . . . . .	PARA	RONDÔNIA . . . . .		400	3.531	
			ACRE . . . . .		60	760	
			AMAZONAS . . . . .		6.179	17.703	
			AMAPA . . . . .		238	1.581	
	CEARA . . . . .	PARA	MARANHAO . . . . .		2C.306	60.895	
			AMAZONAS . . . . .		9.407	69.032	
			PARA . . . . .		149.762	687.450	
			AMAPA . . . . .		110.085	645.000	
			RIC GRANDE DO SUL . . . . .		22.845	800.000	
	RIO GRANDE DO NORTE	PARA	CUANABARA . . . . .		5.000	5.500	
			SAO PAULO . . . . .		4.350	6.500	
	PERNAMBUCO . . . . .	PARA	AMAZONAS . . . . .		2.760	11.475	
	RIO DE JANEIRO . . . . .	PARA	RIC GRANDE DO NORTE		171	869	
	CUANABARA . . . . .	PARA	AMAZONAS . . . . .		45.930	292.826	
			ROBALMA . . . . .		966	14.272	
			PARA . . . . .		12.456	47.021	
			AMAPA . . . . .		17.097	93.648	
			RIC GRANDE DO NORTE		1.450	22.054	
			ALACÇAS . . . . .		680	3.736	
	SAO PAULO . . . . .	PARA	AMAZONAS . . . . .		53.968	253.826	
			PARA . . . . .		19.696	74.002	
			MARANHAO . . . . .		750	4.163	
			PARAIBA . . . . .		98.350	347.971	
			PERNAMBUCO . . . . .		113.686	407.924	
			BAHIA . . . . .		1C.901	49.500	

ESTADOS EXPORTADORES	PESO KG.	VALOR	NCR.	ESTADOS IMPORTADORES	PESO KG.	VALOR	NCR.
RONDÔNIA . . . . .	1.685	10.182		RONDÔNIA . . . . .	6.338	83.541	
AMAZONAS . . . . .	8.313	92.435		ACRE . . . . .	1.290	10.904	
PARA . . . . .	27.383	84.470		AMAZONAS . . . . .	118.929	648.973	
CEARA . . . . .	292.099	2.201.482		ROBALMA . . . . .	1.991	20.607	
RIO GRANDE DO NORTE	9.350	12.000		PARA . . . . .	183.094	811.090	
PERNAMBUCO . . . . .	2.760	11.475		AMAPA . . . . .	127.420	740.229	
RIO DE JANEIRO . . . . .	171	569		MARANHAO . . . . .	21.254	65.658	
CUANABARA . . . . .	78.579	473.557		RIC GRANDE DO NORTE	1.621	22.923	
SAO PAULO . . . . .	297.351	1.138.586		PARAIBA . . . . .	98.350	347.971	
TOTAL	717.751	4.025.056		PERNAMBUCO . . . . .	113.686	407.924	
				ALACÇAS . . . . .	680	3.736	
				BAHIA . . . . .	10.901	49.500	
				CUANABARA . . . . .	5.000	5.500	
				SAO PAULO . . . . .	4.350	6.500	
				RIC GRANDE DO SUL . . . . .	22.845	800.000	
				TOTAL	717.751	4.025.056	

60100	60199 APARELHOS DE TELECOMUNICAÇÕES				PESO KG.	VALOR	NCR.	
	EXPORTAÇÃO DE RONDÔNIA . . . . .	PARA	AMAZONAS . . . . .		1.021	10.833		
			ROBALMA . . . . .		30	330		
	AMAZONAS . . . . .	PARA	PARA . . . . .		30	50		
	PARA . . . . .	PARA	AMAPA . . . . .		187	3.710		
			MARANHAO . . . . .		1.729	7.534		
			PERNAMBUCO . . . . .		119	2.500		
	PIAUI . . . . .	PARA	MARANHAO . . . . .		5	367		
	CUANABARA . . . . .	PARA	AMAZONAS . . . . .		10.833	293.412		
			PARA . . . . .		40	1.020		
			AMAPA . . . . .		108	3.972		
			CEARA . . . . .		620	40.285		
			RIC GRANDE DO NORTE		42	870		
			PERNAMBUCO . . . . .		245	23.359		
	SAO PAULO . . . . .	PARA	AMAZONAS . . . . .		17.433	185.557		
			ROBALMA . . . . .		30	312		
			PARA . . . . .		114	1.378		
	ESTADOS EXPORTADORES	PESO KG.	VALOR	NCR.	ESTADOS IMPORTADORES	PESO KG.	VALOR	NCR.
RONDÔNIA . . . . .	1.054	11.243		AMAZONAS . . . . .	29.287	489.802		
AMAZONAS . . . . .	30	50		ROBALMA . . . . .	63	742		
PARA . . . . .	2.035	13.744		PARA . . . . .	184	2.448		
PIAUI . . . . .	5	367		AMAPA . . . . .	295	7.682		
CUANABARA . . . . .	12.088	362.918		MARANHAO . . . . .	1.734	7.901		
SAO PAULO . . . . .	17.577	187.287		CEARA . . . . .	620	40.285		
TOTAL	32.789	575.589		RIC GRANDE DO NORTE	42	870		
				PERNAMBUCO . . . . .	364	25.859		
				TOTAL	32.789	575.589		

60200	60299 APARELHOS DE ELETRICIDADE MEDICA E RADIOELÉTRICOS				PESO KG.	VALOR	NCR.	
	EXPORTAÇÃO DE AMAZONAS . . . . .	PARA	PARA . . . . .		50	515		
	PARA . . . . .	PARA	MARANHAO . . . . .		367	11.392		
	CUANABARA . . . . .	PARA	AMAZONAS . . . . .		560	47.436		
	ESTADOS EXPORTADORES	PESO KG.	VALOR	NCR.	ESTADOS IMPORTADORES	PESO KG.	VALOR	NCR.
AMAZONAS . . . . .	50	515		AMAZONAS . . . . .	560	47.436		
PARA . . . . .	367	11.392		PARA . . . . .	50	515		
CUANABARA . . . . .	560	47.436		MARANHAO . . . . .	367	11.392		
TOTAL	977	59.343		TOTAL	977	59.343		

60300	60399 EQUIPAMENTO ELÉTRICO P. VEÍCULOS E MOTORES DE COMBUSTÃO INTERNA				PESO KG.	VALOR	NCR.
	EXPORTAÇÃO DE PIÁUI . . . . .	PARA	AMAPA . . . . .		4	46	
	RIO GRANDE DO NORTE	PARA	SAO PAULO . . . . .		80	500	
	CUANABARA . . . . .	PARA	AMAZONAS . . . . .		416	7.177	
			AMAPA . . . . .		164	3.693	
	SAO PAULO . . . . .	PARA	AMAZONAS . . . . .		3.475	47.324	
			ROBALMA . . . . .		565	11.370	
			PARA . . . . .		13	41	
			AMAPA . . . . .		68	1.159	
			RIC GRANDE DO NORTE		2	230	



# COMÉRCIO DE CABDTAGEM

103

IV — INTERCAMBIO POR PRINCIPAIS MERCADORIAS, SEGUNDO AS PROCEDENCIAS E DESTINOS — 1967

ESTADOS EXPORTADORES				ESTADOS IMPORTADORES			
PARA	PESO KG.	VALOR	NCR.	PARA	PESO KG.	VALOR	NCR.
PARA . . . . .	4		46	AMAZONAS . . . . .	3.891		54.501
RIO GRANDE DO NORTE . . . . .	80		500	RCRAIPIA . . . . .	565		11.370
GUANABARA . . . . .	980	10.870		PARA . . . . .	13		41
SÃO PAULO . . . . .	4.123	60.124		AMAPA . . . . .	236		4.896
TOTAL	4.787	71.540		RIC GRANDE DO NORTE . . . . .	2		230
				SÃO PAULO . . . . .	80		500
				TOTAL	4.787		71.540

60400 60499 MAQUINAS E FERRAMENTAS ELETROMECANICAS, PORTATEIS E AS TIPO DOMESTICAS				ESTADOS EXPORTADORES				ESTADOS IMPORTADORES			
EXPORTACAO DE	PESO KG.	VALOR	NCR.	PARA	PESO KG.	VALOR	NCR.	PARA	PESO KG.	VALOR	NCR.
RONDONIA . . . . .	51		645	ROZIZIA . . . . .	51		645	AMAZONAS . . . . .	11.506		141.765
PARA . . . . .	1.656	9.043		AMAPA . . . . .	374		3.623	RCRAIPIA . . . . .	51		645
GUANABARA . . . . .	4.641	71.060		MARANHAO . . . . .	167		1.455	PARA . . . . .	1.019		10.408
SÃO PAULO . . . . .	7.372	18.239		AMAZONAS . . . . .	1.115		3.965	AMAPA . . . . .	229		2.204
TOTAL	13.920	158.987		PARA . . . . .	3.925		61.903	MARANHAO . . . . .	1.115		3.965
				AMAPA . . . . .	854		6.426	PARA . . . . .	165		2.000
				SÃO PAULO . . . . .	62		749	AMAZONAS . . . . .	7.207		76.239
				TOTAL	165		2.000	PARA . . . . .	165		2.000

60500 60599 APARELHOS ELETRICOS DE SINALIZACAO E SEGURANCA CAMPAINHAS ELETRICAS				ESTADOS EXPORTADORES				ESTADOS IMPORTADORES			
EXPORTACAO DE	PESO KG.	VALOR	NCR.	PARA	PESO KG.	VALOR	NCR.	PARA	PESO KG.	VALOR	NCR.
GUANABARA . . . . .	21		719	AMAZONAS . . . . .	20		636	AMAZONAS . . . . .	11.506		141.765
SÃO PAULO . . . . .	107	1.452		AMAPA . . . . .	1		83	RCRAIPIA . . . . .	51		645
TOTAL	128	2.171		AMAZONAS . . . . .	167		1.452	PARA . . . . .	1.019		10.408
				SÃO PAULO . . . . .	127		2.086	AMAPA . . . . .	229		2.204
				TOTAL	128		2.171	MARANHAO . . . . .	1.115		3.965
								TOTAL	13.920		158.987

60600 60699 INST. E APARELHOS DE MEDIACAO, VERIFICACAO, CONTROLE, REGULACAO E ANALISE, ELETRONICOS				ESTADOS EXPORTADORES				ESTADOS IMPORTADORES			
EXPORTACAO DE	PESO KG.	VALOR	NCR.	PARA	PESO KG.	VALOR	NCR.	PARA	PESO KG.	VALOR	NCR.
GUANABARA . . . . .	373	16.083		AMAZONAS . . . . .	356		14.350	AMAZONAS . . . . .	1.162		22.574
SÃO PAULO . . . . .	807	8.249		AMAPA . . . . .	17		173	AMAPA . . . . .	18		1.758
TOTAL	1.180	24.332		AMAZONAS . . . . .	806		8.224	AMAPA . . . . .	1		25
				SÃO PAULO . . . . .	1		25	TOTAL	1.180		24.332

60800 60899 ARTIGOS ELETRICOS, PERTENCENTES A ACESSORIOS INCLUIDOS EM CLASSE PROPRIA DE MAQUINAS E APARELHOS ELETRICOS				ESTADOS EXPORTADORES				ESTADOS IMPORTADORES			
EXPORTACAO DE	PESO KG.	VALOR	NCR.	PARA	PESO KG.	VALOR	NCR.	PARA	PESO KG.	VALOR	NCR.
RONDONIA . . . . .	3.533	20.419		ACRE . . . . .	56		4.584	ACRE . . . . .	26.840		85.190
AMAZONAS . . . . .	36.592	110.220		AMAZONAS . . . . .	3.308		14.908	AMAZONAS . . . . .	12.558		48.765
PARA . . . . .	116.861	346.677		ROZIZIA . . . . .	85		927	RCRAIPIA . . . . .	557.288		2.127.816
PERNAMBUCO . . . . .	235	3.869		RONDONIA . . . . .	27.042		71.276	RCRAIPIA . . . . .	9.715		31.358
RIO DE JANEIRO . . . . .	789	6.234		ACRE . . . . .	6.981		24.045	PARA . . . . .	57.886		131.675
GUANABARA . . . . .	120.294	780.123		RCRAIPIA . . . . .	6.019		20.344	AMAZONAS . . . . .	47.224		50.591
SÃO PAULO . . . . .	533.396	1.743.352		PARA . . . . .	230		240	CGIAS . . . . .	432		1.542
TOTAL	811.700	3.018.924		PERNAMBUCO . . . . .	326		2.315	AMAZONAS . . . . .	51		486
				RONDONIA . . . . .	3.798		13.914	RCRAIPIA . . . . .	16		168
				ACRE . . . . .	5.458		19.690	ACRE . . . . .	166		3.245
				AMAZONAS . . . . .	5.566		18.679	RIC GRANDE DO NORTE . . . . .	789		6.234
				RCRAIPIA . . . . .	450		1.701	RIC GRANDE DO NORTE . . . . .	12		134
				AMAPA . . . . .	40.234		164.721	AMAZONAS . . . . .	62.748		400.597
				MARANHAO . . . . .	116.999		69.639	RCRAIPIA . . . . .	232		1.677
				PIAUI . . . . .	49.224		50.591	PARA . . . . .	15.730		90.315
				CGIAS . . . . .	432		1.542	AMAPA . . . . .	27.202		194.611
				AMAZONAS . . . . .	51		486	RIC GRANDE DO NORTE . . . . .	14.344		92.408
				RCRAIPIA . . . . .	166		3.245	PARA . . . . .	26		291
				RIC GRANDE DO NORTE . . . . .	789		6.234	ACRE . . . . .	51		312
				RIC GRANDE DO NORTE . . . . .	12		134	AMAZONAS . . . . .	485.535		1.693.146
				AMAZONAS . . . . .	62.748		400.597	RCRAIPIA . . . . .	2.525		2.705
				RCRAIPIA . . . . .	232		1.677	PARA . . . . .	42.008		40.952
				PARA . . . . .	15.730		90.315	AMAPA . . . . .	27		411
				AMAPA . . . . .	27.202		194.611	RIC GRANDE DO NORTE . . . . .	76		255
				RIC GRANDE DO NORTE . . . . .	14.344		92.408	PERNAMBUCO . . . . .	2.774		1.567
				PARA . . . . .	26		291				
				ACRE . . . . .	51		312				
				AMAZONAS . . . . .	485.535		1.693.146				
				RCRAIPIA . . . . .	2.525		2.705				
				PARA . . . . .	42.008		40.952				
				AMAPA . . . . .	27		411				
				RIC GRANDE DO NORTE . . . . .	76		255				
				PERNAMBUCO . . . . .	2.774		1.567				

## COMÉRCIO DE CABOTAGEM

IV — INTERCAMBIO POR PRINCIPAIS MERCADORIAS, SEGUNDO AS PROCEDENCIAS E DESTINOS — 1967

6C900 60999 OUTRAS MAQUINAS E APARELHOS ELETRICOS						PESO KG.	VALOR	NCR.
EXPORTACAO DE		RONCONIA . . . . .	PARA	AMAZONAS . . . . .		455	1.395	
		AMAZONAS . . . . .	PARA	RONCONIA . . . . .		480	1.416	
				ACRE . . . . .		206	1.251	
				PARA . . . . .		349	3.599	
				AMAZONAS . . . . .		221	775	
				AMAPA . . . . .		1.000	20.000	
				PARANHAO . . . . .		73	1.095	
				PARA . . . . .		72	693	
		CEARA . . . . .	PARA	AMAZONAS . . . . .		197	2.805	
		PERNAMBUCO . . . . .	PARA	ACRE . . . . .		34	1.650	
		GUANABARA . . . . .	PARA	AMAZONAS . . . . .		2C.065	205.076	
				ROREIMA . . . . .		199	502	
				PARA . . . . .		191	2.218	
				AMAPA . . . . .		12.199	150.130	
				CEARA . . . . .		2	73	
				RIC GRANDE DO NORTE		122	1.654	
				AMAZONAS . . . . .		32.692	202.440	
				ROREIMA . . . . .		240	2.969	
				PARA . . . . .		1.534	7.355	
				AMAPA . . . . .		487	2.105	
				RIC GRANDE DO NORTE		27	100	
ESTADOS EXPORTADORES		PESO KG.	VALOR	NCR.	ESTADOS IMPORTADORES	PESO KG.	VALOR	NCR.
RONCONIA . . . . .	455		1.395		RONCONIA . . . . .	480		1.416
AMAZONAS . . . . .	1.115		6.266		ACRE . . . . .	320		2.901
PARA . . . . .	1.894		21.870		AMAZONAS . . . . .	54.430		412.491
CEARA . . . . .	72		693		ROREIMA . . . . .	439		3.471
PERNAMBUCO . . . . .	197		2.805		PARA . . . . .	2.146		13.865
GUANABARA . . . . .	33.612		369.303		AMAPA . . . . .	14.286		180.235
SAO PAULO . . . . .	34.580		214.969		PARANHAO . . . . .	73		1.095
TOTAL	72.325		617.301		CEARA . . . . .	2		73
					RIC GRANDE DO NORTE	149		1.754
					TOTAL	72.325		617.301
61000 61999 MAQUINAS MOTRIZES, SEUS PERTENCEN E ACESSORIOS						PESO KG.	VALOR	NCR.
EXPORTACAO DE		RONCONIA . . . . .	PARA	AMAZONAS . . . . .		2.828	38.262	
		AMAZONAS . . . . .	PARA	ROREIMA . . . . .		150	2.000	
				RONCONIA . . . . .		450	3.200	
				ACRE . . . . .		4.542	46.143	
				PARA . . . . .		36.264	283.466	
				RONCONIA . . . . .		75	1.100	
				ACRE . . . . .		25	590	
				AMAZONAS . . . . .		5.708	12.651	
				AMAPA . . . . .		11.965	114.085	
				PARANHAO . . . . .		35.715	45.789	
				CEARA . . . . .		2.472	16.477	
				GUANABARA . . . . .		78	54	
				PARA . . . . .		1.000	2.200	
				PARA . . . . .		5.859	19.669	
				ACRE . . . . .		1.810	9.615	
				AMAZONAS . . . . .		1.798	16.491	
				ROREIMA . . . . .		50	825	
				PARA . . . . .		14.519	482.200	
				AMAPA . . . . .		2.341	71.948	
				CEARA . . . . .		1.090	9.105	
				RIC GRANDE DO NORTE		3.700	13.941	
				BAHIA . . . . .		2.180	18.218	
				AMAZONAS . . . . .		442.527	1.311.074	
				ROREIMA . . . . .		727	6.432	
				PARA . . . . .		75.682	274.592	
				AMAPA . . . . .		30	125	
				RIC GRANDE DO NORTE		2.412	9.495	
ESTADOS EXPORTADORES		PESO KG.	VALOR	NCR.	ESTADOS IMPORTADORES	PESO KG.	VALOR	NCR.
RONCONIA . . . . .	2.978		40.262		RONCONIA . . . . .	525		4.300
AMAZONAS . . . . .	41.256		332.809		ACRE . . . . .	6.377		56.348
PARA . . . . .	56.038		190.746		AMAZONAS . . . . .	452.861		1.378.478
PIAUI . . . . .	1.000		2.200		ROREIMA . . . . .	927		9.257
CEARA . . . . .	5.859		19.669		PARA . . . . .	137.324		1.062.127
GUANABARA . . . . .	27.488		622.347		AMAPA . . . . .	14.336		186.158
SAO PAULO . . . . .	525.378		1.601.718		PARANHAO . . . . .	35.715		45.789
TOTAL	659.997		2.809.751		CEARA . . . . .	3.562		25.586
					RIC GRANDE DO NORTE	6.112		23.436
					BAHIA . . . . .	2.180		18.218
					GUANABARA . . . . .	78		54
					TOTAL	659.997		2.809.751
61000 61099 CALDEIRAS GERADORAS DE VAPOR E EQUIPAMENTO P.CASA DE CALDEIRAS						PESO KG.	VALOR	NCR.
EXPORTACAO DE		PARA . . . . .	PARA	PARANHAO . . . . .		2.690	9.000	
		GUANABARA . . . . .	PARA	AMAZONAS . . . . .		100	1.100	
		SAO PAULO . . . . .	PARA	AMAZONAS . . . . .		2.989	14.804	
				PARA . . . . .		56.063	78.710	
ESTADOS EXPORTADORES		PESO KG.	VALOR	NCR.	ESTADOS IMPORTADORES	PESO KG.	VALOR	NCR.
PARA . . . . .	2.690		9.000		AMAZONAS . . . . .	3.089		15.904
GUANABARA . . . . .	100		1.100		PARA . . . . .	56.063		78.710
SAO PAULO . . . . .	59.052		93.514		PARANHAO . . . . .	2.690		9.000
TOTAL	61.842		103.614		TOTAL	61.842		103.614
61100 61199 MOTORES A VAPOR, INCL. LOCOMOVEIS E TURBINAS A VAPOR						PESO KG.	VALOR	NCR.
EXPORTACAO DE		SAO PAULO . . . . .	PARA	AMAZONAS . . . . .		367.416	761.100	
ESTADOS EXPORTADORES		PESO KG.	VALOR	NCR.	ESTADOS IMPORTADORES	PESO KG.	VALOR	NCR.
SAO PAULO . . . . .	367.416		761.100		AMAZONAS . . . . .	367.416		761.100
TOTAL	367.416		761.100		TOTAL	367.416		761.100

# COMERCIO DE CABOTAGEM

105

IV — INTERCAMBIO POR PRINCIPAIS MERCADORIAS, SEGUNDO AS PROCEDENCIAS E DESTINDOS — 1957

61400 61499 MOTORES DE EXPLCAO E DE COMBUSTAO INTERNA, EXCL. PARA AVIOES						PESO	KG.	VALOR	NCR.	
EXPORTACAO DE		RONCCNIA . . . . .	PARA	AMAZONAS . . . . .		2.828		39.242		
		AMAZONAS . . . . .	PARA	RCRAIMA . . . . .		15C		2.0CC		
				RONCCNIA . . . . .		45C		3.20C		
				ACRE . . . . .		4.542		4.143		
				PARA . . . . .		36.264		263.466		
				RONCCNIA . . . . .		75		1.1CC		
				ACPE . . . . .		25		59C		
				AMAZONAS . . . . .		5.768		12.651		
				APAPA . . . . .		11.965		114.085		
				MARANHAO . . . . .		32.025		36.785		
				CEARA . . . . .		2.472		16.477		
				PARA . . . . .		1.000		2.2CC		
				PARA . . . . .		5.855		19.669		
				ACRE . . . . .		1.81C		9.615		
				AMAZONAS . . . . .		1.658		15.391		
				RCRAIMA . . . . .		5C		825		
				PARA . . . . .		14.519		482.20C		
				APAPA . . . . .		2.201		67.169		
				CEARA . . . . .		1.00C		9.109		
				RIC GRANDE CC NORTE		3.7CC		13.941		
				BAHIA . . . . .		2.180		18.218		
				AMAZONAS . . . . .		72.122		535.17C		
				RCRAIMA . . . . .		727		6.432		
				PARA . . . . .		23.619		195.882		
				AMAPA . . . . .		3C		125		
				RIC GRANDE CC NORTE		2.412		9.495		
ESTADOS EXPORTADORES		PESO	KG.	VALOR	NCR.	ESTADOS IMPORTADORES	PESO	KG.	VALOR	NCR.
RONCCNIA . . . . .		2.978		40.262		RONCCNIA . . . . .		525		4.300
AMAZONAS . . . . .		41.256		332.809		ACRE . . . . .		6.377		56.348
PARA . . . . .		53.270		181.652		AMAZONAS . . . . .		82.358		681.474
PIAU . . . . .		1.000		2.200		RCRAIMA . . . . .		927		9.257
CEARA . . . . .		5.859		19.669		PAPA . . . . .		81.261		583.417
GUANABARA . . . . .		27.248		616.468		APAPA . . . . .		14.136		181.376
SAO PAULO . . . . .		98.910		747.104		MARANHAO . . . . .		32.025		36.785
TOTAL		230.521		1.540.204		CEARA . . . . .		3.562		6.586
						RIC GRANDE CC NORTE		6.112		23.436
						BAHIA . . . . .		2.180		18.218
						TOTAL		230.521		1.940.204
61900 61999 OUTRAS MAQUINAS MOTRIZES, SEUS PERTENCES E ACESS.						PESO	KG.	VALOR	NCR.	
EXPORTACAO DE		PARA . . . . .	PARA	GUANABARA . . . . .		78		54		
		GUANABARA . . . . .	PARA	APAPA . . . . .		140		4.775		
ESTADOS EXPORTADORES		PESO	KG.	VALOR	NCR.	ESTADOS IMPORTADORES	PESO	KG.	VALOR	NCR.
PARA . . . . .		78		54		APAPA . . . . .		140		4.775
GUANABARA . . . . .		140		4.779		GUANABARA . . . . .		78		54
TOTAL		218		4.833		TOTAL		218		4.833
62000 62099 MAQUINAS E INSTRUMENTOS AGRICOLAS, SEUS PERTENCES E ACESSORIOS, EXCL. TRATORES						PESO	KG.	VALOR	NCR.	
EXPORTACAO DE		RONCCNIA . . . . .	PARA	ACRE . . . . .		1.412		2.917		
		PARA . . . . .	PARA	RCRAIMA . . . . .		405		688		
		PERNAMBUCO . . . . .	PARA	ACRE . . . . .		800		1.471		
		GUANABARA . . . . .	PARA	PARA . . . . .		160		105		
				AMAZONAS . . . . .		1.453		3.49C		
				RCRAIMA . . . . .		111		101		
				PARA . . . . .		968		933		
				APAPA . . . . .		2.255		8.608		
				RIC GRANDE CC NORTE		169		1.088		
				PERNAMBUCO . . . . .		1.250		971		
				AMAZONAS . . . . .		1.70C		8.657		
				PARA . . . . .		1.815		11.049		
ESTADOS EXPORTADORES		PESO	KG.	VALOR	NCR.	ESTADOS IMPORTADORES	PESO	KG.	VALOR	NCR.
RONCCNIA . . . . .		1.617		3.405		ACRE . . . . .		2.212		4.788
PARA . . . . .		800		1.471		AMAZONAS . . . . .		3.153		12.147
PERNAMBUCO . . . . .		169		485		RCRAIMA . . . . .		516		785
GUANABARA . . . . .		6.250		15.151		PARA . . . . .		2.547		12.467
SAO PAULO . . . . .		3.510		14.706		APAPA . . . . .		2.299		8.608
TOTAL		12.546		40.458		RIC GRANDE CC NORTE		169		1.088
						PERNAMBUCO . . . . .		1.250		971
						TOTAL		12.546		40.458
62000 62099 MACS E INSTRUMENTOS AGRICOLAS P. PREPARAR E CULTIVAR O SOLO						PESO	KG.	VALOR	NCR.	
EXPORTACAO DE		RONCCNIA . . . . .	PARA	RCRAIMA . . . . .		200		200		
		PARA . . . . .	PARA	ACRE . . . . .		800		1.471		
		GUANABARA . . . . .	PARA	PERNAMBUCO . . . . .		1.250		971		
		SAO PAULO . . . . .	PARA	AMAZONAS . . . . .		35		93		
ESTADOS EXPORTADORES		PESO	KG.	VALOR	NCR.	ESTADOS IMPORTADORES	PESO	KG.	VALOR	NCR.
RONCCNIA . . . . .		200		200		ACRE . . . . .		800		1.471
PARA . . . . .		800		1.471		AMAZONAS . . . . .		35		93
GUANABARA . . . . .		1.250		971		RCRAIMA . . . . .		200		200
SAO PAULO . . . . .		35		93		PERNAMBUCO . . . . .		1.250		971
TOTAL		2.285		2.735		TOTAL		2.285		2.735
62200 62299 MAQUINAS E INSTRUMENTOS AGRICOLAS P. COLHEITA, DEBLINHAR, SEPARAR E COZINHAR						PESO	KG.	VALOR	NCR.	
EXPORTACAO DE		RONCCNIA . . . . .	PARA	RCRAIMA . . . . .		205		488		
		GUANABARA . . . . .	PARA	RCRAIMA . . . . .		111		101		
				APAPA . . . . .		243		455		
				RIC GRANDE CC NORTE		169		1.088		
				AMAZONAS . . . . .		270		416		
				PARA . . . . .		19		40		
ESTADOS EXPORTADORES		PESO	KG.	VALOR	NCR.	ESTADOS IMPORTADORES	PESO	KG.	VALOR	NCR.
RONCCNIA . . . . .		205		488		RCRAIMA . . . . .		205		488
PARA . . . . .		111		101		RCRAIMA . . . . .		111		101
GUANABARA . . . . .		243		455		APAPA . . . . .		243		455
SAO PAULO . . . . .		169		1.088		RIC GRANDE CC NORTE		169		1.088
TOTAL		737		1.132		TOTAL		737		1.132

## COMÉRCIO DE CABOTAGEM

IV — INTERCAMBIO POR PRINCIPAIS MERCADORIAS, SEGUNDO AS PROCEEDIENCIAS E DESTINOS — 1967

ESTADOS EXPORTADORES	PESO KG.	VALOR	NCR.	ESTADOS IMPORTADORES	PESO KG.	VALOR	NCR.
RONDONIA . . . . .	205		488	AMAZONAS . . . . .	270		416
GUANABARA . . . . .	523		1.644	RECRAIMA . . . . .	316		589
SÃO PAULO . . . . .	289		456	PAPA . . . . .	49		40
TOTAL	1.017		2.588	AMAPA . . . . .	243		455
				RIC GRANDE CC NORTE	165		1.088
				TOTAL	1.017		2.588
62400 62499 MAQUINAS E INSTRUMENTOS P. OROENPAR, DESMATADEIRAS E OUTRAS MAQUINAS P. INDUSTRIA DE LATICINIOS							
EXPORTACAO DE GUANABARA . . . . . PARA				AMAZONAS . . . . .	52		1.658
ESTADOS EXPORTADORES	PESO KG.	VALOR	NCR.	ESTADOS IMPORTADORES	PESO KG.	VALOR	NCR.
GUANABARA . . . . .	52		1.658	AMAZONAS . . . . .	52		1.658
TOTAL	52		1.658	TOTAL	52		1.658
62900 62999 OUTRAS MAQUINAS E INSTRUMENTOS AGRICOLAS, SEUS PERTENCENCS E ACESSORIOS							
EXPORTACAO DE RONDONIA . . . . . PARA				ACRE . . . . .	1.412		2.917
PERNAMBUCO . . . . . PARA				PARA . . . . .	160		485
GUANABARA . . . . . PARA				AMAZONAS . . . . .	1.401		1.832
SÃO PAULO . . . . . PARA				PARA . . . . .	968		933
				AMAPA . . . . .	2.056		8.153
				AMAZONAS . . . . .	1.395		1.146
				PARA . . . . .	1.800		11.009
ESTADOS EXPORTADORES	PESO KG.	VALOR	NCR.	ESTADOS IMPORTADORES	PESO KG.	VALOR	NCR.
RONDONIA . . . . .	1.412		2.917	ACRE . . . . .	1.412		2.917
PERNAMBUCO . . . . .	160		485	AMAZONAS . . . . .	2.796		9.980
GUANABARA . . . . .	4.425		10.918	PARA . . . . .	2.928		12.427
SÃO PAULO . . . . .	3.195		19.157	AMAPA . . . . .	2.056		8.153
TOTAL	9.192		33.477	TOTAL	9.192		33.477
63000 63999 MAQUINAS E APARELHOS P. TRANSPORTE E ELEVACAO DE TERRAPLENAGEM, CONSTRUCAO E CONSERVACAO DE ESTRADAS, P. PERFURACAO E EXTRACAO, P. TRATAMENTO DE PEDRAS, TERRAS E OUTRAS SUBSTANCIAS SOLIDAS SEMELHES, BOMBAS P. LIQUIDOS							
EXPORTACAO DE RONDONIA . . . . . PARA				AMAZONAS . . . . .	626		2.252
AMAZONAS . . . . . PARA				ROPALPA . . . . .	84		574
PARA . . . . . PARA				RONDONIA . . . . .	246		1.100
				ACRE . . . . .	819		282
				RECRAIMA . . . . .	82		200
				PARA . . . . .	15.400		45.800
				ACRE . . . . .	28		85
				AMAZONAS . . . . .	34.257		170.654
				RECRAIMA . . . . .	250		1.410
				AMAPA . . . . .	2.876		16.985
				PARANÁ . . . . .	1.091.079		3.324.754
				BÁHIA . . . . .	2.355		805
				GUANABARA . . . . .	1.206		4.824
				PARA . . . . .	40.513		73.833
				PARA . . . . .	225		1.660
				PARA . . . . .	2.050		12.000
				RIC GRANDE CC NORTE	6.316		57.715
				AMAZONAS . . . . .	91.221		435.307
				RECRAIMA . . . . .	1.502		4.414
				PARA . . . . .	36.829		156.289
				AMAPA . . . . .	123.443		309.475
				CEARA . . . . .	168.672		385.214
				RIC GRANDE CC NORTE	33.061		159.028
				PARAIBA . . . . .	24.270		30.593
				PERNAMBUCO . . . . .	156.996		292.838
				BÁHIA . . . . .	20.060		60.000
				RIC GRANDE CC SUL	17.000		1.927
				AMAZONAS . . . . .	128.071		779.892
				RECRAIMA . . . . .	5.076		78.424
				PARA . . . . .	33.166		84.214
				AMAPA . . . . .	618		1.159
				PARANÁ . . . . .	11.658		51.499
				RIC GRANDE CC NORTE	527		2.431
				PERNAMBUCO . . . . .	28.823		56.128
				ALAGÇAS . . . . .	310		494
				SANTA CATARINA . . . . .	151		349
				PARA . . . . .	1.295		3.277
				ALAGÇAS . . . . .	312		629
ESTADOS EXPORTADORES	PESO KG.	VALOR	NCR.	ESTADOS IMPORTADORES	PESO KG.	VALOR	NCR.
RONDONIA . . . . .	710		2.826	RONDONIA . . . . .	246		1.100
AMAZONAS . . . . .	16.507		47.382	ACRE . . . . .	847		367
PARA . . . . .	1.132.093		3.519.517	AMAZONAS . . . . .	254.175		1.389.165
CEARA . . . . .	40.513		73.833	RECRAIMA . . . . .	11.014		60.000
PERNAMBUCO . . . . .	225		1.660	PARA . . . . .	125.476		377.053
BÁHIA . . . . .	2.050		12.000	AMAPA . . . . .	126.931		329.015
RIO DE JANEIRO . . . . .	6.316		57.715	PARANÁ . . . . .	1.102.777		3.416.253
GUANABARA . . . . .	673.074		1.840.445	CEARA . . . . .	168.672		385.214
SÃO PAULO . . . . .	211.977		1.139.147	RIC GRANDE CC NORTE	35.924		218.078
PARANÁ . . . . .	310		484	PARAIBA . . . . .	24.270		30.593
SANTA CATARINA . . . . .	152		349	PERNAMBUCO . . . . .	185.571		389.315
RIO GRANDE DO SUL . . . . .	1.607		3.906	ALAGÇAS . . . . .	622		1.113
TOTAL	2.085.534		6.691.868	BÁHIA . . . . .	22.395		60.000
				GUANABARA . . . . .	1.208		4.824
				RIC GRANDE CC SUL	17.000		1.927
				TOTAL	2.085.534		6.691.868
63000 63999 VEICULOS INDUSTRIAIS							
EXPORTACAO DE RIO DE JANEIRO . . . . . PARA				RIC GRANDE CC NORTE	6.286		55.500
GUANABARA . . . . . PARA				AMAZONAS . . . . .	6.000		52.720
				PARA . . . . .	3.670		30.000
				AMAPA . . . . .	3.500		14.758
				CEARA . . . . .	6.340		52.720
				SÃO PAULO . . . . . PARA	11.756		90.811
				AMAZONAS . . . . .			

# COMÉRCIO DE CABOTAGEM

107

IV — INTERCAMBIO POR PRINCIPAIS MERCADORIAS, SEGUNDO AS PROCEDENCIAS E DESTINOS — 1967

ESTADOS EXPORTADORES				ESTADOS IMPORTADORES			
	PESO	VALOR	NCR.		PESO	VALOR	NCR.
RIO DE JANEIRO . . . . .	6.286	55.500		AMAZONAS . . . . .	17.796	143.931	
GUANABARA . . . . .	19.510	150.238		PARA . . . . .	3.476	30.000	
SÃO PAULO . . . . .	11.796	90.811		APAPA . . . . .	3.500	14.798	
TOTAL	37.592	296.549		CEARA . . . . .	6.340	52.720	
				RIC GRANDE CC NORTE	6.286	55.500	
				TOTAL	37.592	296.549	
63100 63199 MAQUINAS E APARELHOS P. TRANSPORTE E ELEVAÇÃO							
EXPORTAÇÃO DE				IMPORTAÇÃO DE			
	PESO	VALOR	NCR.		PESO	VALOR	NCR.
AMAZONAS . . . . .				ROCCONIA . . . . .	80	380	
PARA . . . . .				ACRE . . . . .	750	156	
GUANABARA . . . . .				AMAZONAS . . . . .	180	436	
SÃO PAULO . . . . .				APAPA . . . . .	1.253	813	
TOTAL				PARANAPÓ . . . . .	513	1.374	
				AMAZONAS . . . . .	50.220	234.707	
				ROCCONIA . . . . .	500	1.050	
				PARA . . . . .	20.966	87.037	
				APAPA . . . . .	107.115	174.214	
				CEARA . . . . .	162.332	336.454	
				RIC GRANDE CC NORTE	31.071	154.357	
				PERNAMBUCO . . . . .	42.656	145.277	
				BAMIA . . . . .	20.000	60.000	
				AMAZONAS . . . . .	8.302	27.982	
				ROCCONIA . . . . .	73	273	
				PARA . . . . .	23.980	67.483	
				PARANAPÓ . . . . .	2.658	7.700	
				RIC GRANDE CC NORTE	527	2.431	
				PERNAMBUCO . . . . .	152	349	
				PARA . . . . .	1.295	3.277	
ESTADOS EXPORTADORES							
	PESO	VALOR	NCR.	ESTADOS IMPORTADORES			
					PESO	VALOR	NCR.
AMAZONAS . . . . .	830	538		ROCCONIA . . . . .	80	380	
PARA . . . . .	1.946	2.623		ACRE . . . . .	750	156	
GUANABARA . . . . .	434.860	1.193.136		AMAZONAS . . . . .	58.762	263.125	
SÃO PAULO . . . . .	35.540	105.869		ROCCONIA . . . . .	573	1.323	
SANTA CATARINA . . . . .	152	349		PARA . . . . .	46.241	157.797	
RIC GRANDE CC SUL	1.295	3.277		APAPA . . . . .	108.368	175.027	
TOTAL	474.623	1.305.792		PARANAPÓ . . . . .	3.171	9.074	
				CEARA . . . . .	162.332	336.454	
				RIC GRANDE CC NORTE	31.598	156.722	
				PERNAMBUCO . . . . .	42.800	145.622	
				BAMIA . . . . .	20.000	60.000	
				TOTAL	474.623	1.305.792	
63300 63399 MAQUINAS E APARELHOS DE TERRAPLANAGEM, CONSTRUÇÃO E CONSERVAÇÃO DE ESTRADAS							
EXPORTAÇÃO DE				IMPORTAÇÃO DE			
	PESO	VALOR	NCR.		PESO	VALOR	NCR.
AMAZONAS . . . . .				PARA . . . . .	13.490	42.000	
PARA . . . . .				PARANAPÓ . . . . .	65.720	75.955	
GUANABARA . . . . .				PARA . . . . .	30.000	50.000	
SÃO PAULO . . . . .				AMAZONAS . . . . .	23.260	92.857	
SANTA CATARINA . . . . .				PARA . . . . .	3.500	12.000	
RIC GRANDE CC SUL				APAPA . . . . .	6.478	19.884	
TOTAL				RIC GRANDE CC NORTE	1.900	4.500	
				PARAIBA . . . . .	9.270	16.011	
				RIC GRANDE CC SUL	17.000	11.927	
				AMAZONAS . . . . .	83.650	579.834	
				ROCCONIA . . . . .	7.718	75.823	
				ROCCONIA . . . . .	9.040	89.799	
ESTADOS EXPORTADORES							
	PESO	VALOR	NCR.	ESTADOS IMPORTADORES			
					PESO	VALOR	NCR.
AMAZONAS . . . . .	13.490	42.000		AMAZONAS . . . . .	106.900	672.491	
PARA . . . . .	65.720	75.955		ROCCONIA . . . . .	7.718	75.823	
GUANABARA . . . . .	30.000	50.000		PARA . . . . .	46.990	104.000	
SÃO PAULO . . . . .	61.350	147.179		APAPA . . . . .	6.478	19.884	
SANTA CATARINA . . . . .	100.408	739.456		PARANAPÓ . . . . .	74.760	159.754	
TOTAL	271.616	1.054.590		RIC GRANDE CC NORTE	1.900	4.500	
				PARAIBA . . . . .	9.270	16.011	
				RIC GRANDE CC SUL	17.000	11.927	
				AMAZONAS . . . . .	7.718	75.823	
				ROCCONIA . . . . .	9.040	89.799	
				TOTAL	271.616	1.054.590	
63500 63599 MAQUINAS E APARELHOS P. PERFURAÇÃO E EXTRAÇÃO							
EXPORTAÇÃO DE				IMPORTAÇÃO DE			
	PESO	VALOR	NCR.		PESO	VALOR	NCR.
AMAZONAS . . . . .				AMAZONAS . . . . .	31.611	161.858	
PARA . . . . .				APAPA . . . . .	213	5.127	
GUANABARA . . . . .				PARANAPÓ . . . . .	1.019.103	3.198.256	
SÃO PAULO . . . . .				ROCCONIA . . . . .	2.395	805	
TOTAL				GUANABARA . . . . .	1.682	4.710	
				PARA . . . . .	513	3.592	
				PARA . . . . .	2.050	12.000	
				AMAZONAS . . . . .	877	1.788	
				APAPA . . . . .	1.642	77.272	
ESTADOS EXPORTADORES							
	PESO	VALOR	NCR.	ESTADOS IMPORTADORES			
					PESO	VALOR	NCR.
PARA . . . . .	1.054.404	3.370.752		AMAZONAS . . . . .	32.188	163.646	
CEARA . . . . .	513	3.592		PARA . . . . .	2.563	15.557	
BAMIA . . . . .	2.050	12.000		ROCCONIA . . . . .	1.653	82.305	
GUANABARA . . . . .	2.219	79.060		APAPA . . . . .	1.000	35.000	
TOTAL	1.059.186	3.465.404		PARANAPÓ . . . . .	5.595	12.952	
				ROCCONIA . . . . .	700	1.400	
				PARA . . . . .	7.000	20.000	
				PARAIBA . . . . .	16.000	14.561	
				PERNAMBUCO . . . . .	114.740	147.561	
				AMAZONAS . . . . .	8.654	21.146	
				PARA . . . . .	5.360	8.654	
63600 63699 MAQUINAS P. CLASSIFICAR, PISTURAR E TRATAR PEDRAS, TERRAS, CARVÃO E SUBSTÂNCIAS SOLIDAS SEMELHES							
EXPORTAÇÃO DE				IMPORTAÇÃO DE			
	PESO	VALOR	NCR.		PESO	VALOR	NCR.
ROCCONIA . . . . .				AMAZONAS . . . . .	500	1.864	
AMAZONAS . . . . .				PARA . . . . .	1.400	1.100	
PARA . . . . .				ROCCONIA . . . . .	250	1.410	
GUANABARA . . . . .				APAPA . . . . .	573	2.989	
SÃO PAULO . . . . .				PARANAPÓ . . . . .	1.800	35.000	
TOTAL				ROCCONIA . . . . .	5.595	12.952	
				ROCCONIA . . . . .	700	1.400	
				PARA . . . . .	7.000	20.000	
				PARAIBA . . . . .	16.000	14.561	
				PERNAMBUCO . . . . .	114.740	147.561	
				AMAZONAS . . . . .	8.654	21.146	
				PARA . . . . .	5.360	8.654	

## COMÉRCIO DE CABOTAGEM

IV — INTERCÂMBIO POR PRINCIPAIS MERCADORIAS, SEGUNDO AS PROCEDENCIAS E DESTINOS — 1967

ESTADOS EXPORTADORES				ESTADOS IMPORTADORES			
	PESO KG.	VALOR	NCR.		PESO KG.	VALOR	NCR.
PERNAMBUCO . . . . .				PERNAMBUCO . . . . .	28.823		56.128
RONCONIA . . . . .	500	1.864		AMAZONAS . . . . .	14.749	35.762	
AMAZONAS . . . . .	1.800	1.100		RECRAIMA . . . . .	950	2.411	
PARA . . . . .	1.923	34.354		PARA . . . . .	14.166	29.794	
GUANABARA . . . . .	142.635	196.295		AMAPA . . . . .	573	2.989	
SÃO PAULO . . . . .	42.837	124.968		PARANÁ . . . . .	1.100	35.000	
TOTAL	189.695	364.626		PARAÍBA . . . . .	15.000	14.582	
				PERNAMBUCO . . . . .	143.163	243.685	
				TOTAL	185.695	364.626	
63800 63899 BOMBAS P. LIQUIDOS							
EXPORTAÇÃO DE				ESTADOS IMPORTADORES			
	PESO KG.	VALOR	NCR.		PESO KG.	VALOR	NCR.
RONCONIA . . . . .			PARA	AMAZONAS . . . . .	126	388	
AMAZONAS . . . . .			PARA	RECRAIMA . . . . .	84	574	
PARA . . . . .			PARA	RONCONIA . . . . .	166	720	
			PARA	ACRE . . . . .	69	124	
			PARA	RECRAIMA . . . . .	42	200	
			PARA	PARA . . . . .	110	2.700	
			PARA	ACRE . . . . .	28	85	
			PARA	AMAZONAS . . . . .	2.466	8.360	
			PARA	AMAPA . . . . .	837	8.060	
			PARA	PARANÁ . . . . .	4.643	14.165	
			PARA	GUANABARA . . . . .	124	114	
			PARA	PARA . . . . .	10.000	20.241	
			PARA	PARA . . . . .	225	1.660	
			PARA	RIC GRANDE CC NRIIL	30	219	
			PARA	AMAZONAS . . . . .	5.575	40.543	
			PARA	RECRAIMA . . . . .	362	1.984	
			PARA	PARA . . . . .	1.693	7.232	
			PARA	AMAPA . . . . .	4.708	23.707	
			PARA	RIC GRANDE CC NRIIL	110	1.071	
			PARA	AMAZONAS . . . . .	15.005	60.115	
			PARA	RECRAIMA . . . . .	1.285	2.328	
			PARA	PARA . . . . .	3.824	8.037	
			PARA	AMAPA . . . . .	618	1.159	
			PARA	ALACÇAS . . . . .	310	484	
			PARA	ALACÇAS . . . . .	312	625	
ESTADOS EXPORTADORES				ESTADOS IMPORTADORES			
	PESO KG.	VALOR	NCR.		PESO KG.	VALOR	NCR.
RONCONIA . . . . .	210	962		RONCONIA . . . . .	166	720	
AMAZONAS . . . . .	387	3.744		ACRE . . . . .	97	205	
PARA . . . . .	8.100	30.798		AMAZONAS . . . . .	23.846	109.410	
CEARA . . . . .	10.000	20.241		RECRAIMA . . . . .	1.773	5.086	
PERNAMBUCO . . . . .	225	1.660		PARA . . . . .	15.852	39.870	
RIO DE JANEIRO . . . . .	30	219		AMAPA . . . . .	6.163	32.926	
GUANABARA . . . . .	12.452	74.537		PARANÁ . . . . .	4.643	14.169	
SÃO PAULO . . . . .	21.396	71.643		RIC GRANDE CC NRIIL	140	1.290	
PARANÁ . . . . .	310	484		AMAZONAS . . . . .	622	1.113	
RIO GRANDE DO SUL . . . . .	312	629		GUANABARA . . . . .	126	114	
TOTAL	53.422	204.907		TOTAL	53.422	204.907	
64000 64999 MÁQUINAS E APARELHOS P. INDUSTRIA TEXTIL, SEUS PERTENCENÇAS E ACESSÓRIOS							
EXPORTAÇÃO DE				ESTADOS IMPORTADORES			
	PESO KG.	VALOR	NCR.		PESO KG.	VALOR	NCR.
GUANABARA . . . . .	3.976	15.311		AMAZONAS . . . . .	3.947	14.928	
SÃO PAULO . . . . .	175.804	432.067		PARA . . . . .	29	383	
TOTAL	183.780	447.378		AMAZONAS . . . . .	18.808	119.759	
				PARA . . . . .	160.996	312.308	
ESTADOS EXPORTADORES				ESTADOS IMPORTADORES			
	PESO KG.	VALOR	NCR.		PESO KG.	VALOR	NCR.
GUANABARA . . . . .	3.976	15.311		AMAZONAS . . . . .	22.755	134.687	
SÃO PAULO . . . . .	175.804	432.067		PARA . . . . .	161.025	312.691	
TOTAL	183.780	447.378		TOTAL	183.780	447.378	
64400 64499 MÁQUINAS E APARELHOS P. C. PREPARO E ACABAMENTO DOS FIOS, TECIDOS E OBRAS, CESSAS MATERIAS, PACS, DE ESTAMPARIA, INCL. ESTAMPAR COLRES, PAPEL P. FORRAR, PARETES E SEMELHANTES							
EXPORTAÇÃO DE				ESTADOS IMPORTADORES			
	PESO KG.	VALOR	NCR.		PESO KG.	VALOR	NCR.
SÃO PAULO . . . . .	161.896	327.308		AMAZONAS . . . . .	900	15.000	
TOTAL	161.896	327.308		PARA . . . . .	160.996	312.308	
				TOTAL	161.896	327.308	
64800 64899 PERTENCENÇAS E ACESSÓRIOS P. AS MÁQUINAS E APARELHOS INCL. NAS OBRAS 6.400 E 6.420							
EXPORTAÇÃO DE				ESTADOS IMPORTADORES			
	PESO KG.	VALOR	NCR.		PESO KG.	VALOR	NCR.
GUANABARA . . . . .	3.976	15.311		AMAZONAS . . . . .	3.947	14.928	
SÃO PAULO . . . . .	17.908	104.759		PARA . . . . .	29	383	
TOTAL	21.884	120.070		AMAZONAS . . . . .	17.908	104.759	
ESTADOS EXPORTADORES				ESTADOS IMPORTADORES			
	PESO KG.	VALOR	NCR.		PESO KG.	VALOR	NCR.
GUANABARA . . . . .	3.976	15.311		AMAZONAS . . . . .	21.855	119.687	
SÃO PAULO . . . . .	17.908	104.759		PARA . . . . .	29	383	
TOTAL	21.884	120.070		TOTAL	21.884	120.070	
66000 66999 MÁQUINAS E APARELHOS P. CLTRAS INDUSTRIAS, SEUS PERTENCENÇAS E ACESSÓRIOS							
EXPORTAÇÃO DE				ESTADOS IMPORTADORES			
	PESO KG.	VALOR	NCR.		PESO KG.	VALOR	NCR.
RONCONIA . . . . .			PARA	ACRE . . . . .	458	1.426	
AMAZONAS . . . . .			PARA	AMAZONAS . . . . .	6.400	4.400	
			PARA	RECRAIMA . . . . .	100	100	
			PARA	RONCONIA . . . . .	3.968	10.650	
			PARA	ACRE . . . . .	25	126	
			PARA	PARA . . . . .	80	1.500	
			PARA	GUANABARA . . . . .	26	30	
			PARA	ACRE . . . . .	45	30	
			PARA	AMAZONAS . . . . .	5.121	7.084	
			PARA	AMAPA . . . . .	3.045	15.076	
			PARA	PARANÁ . . . . .	2.019	4.620	

COMÉRCIO DE CABOTAGEM

109

IV — INTERCAMBIO POR PRINCIPAIS MERCADORIAS, SEGUNDO AS PROCEDENCIAS E DESTINOS — 1967

ESTADOS EXPORTADORES				ESTADOS IMPORTADORES					
ESTADOS	PESO	KG.	VALOR	NCR.	ESTADOS	PESO	KG.	VALOR	NCR.
CEARA . . . . .					PARA . . . . .	25			300
PERNAMBUCO . . . . .					AMAZONAS . . . . .	9			229
GUANABARA . . . . .					ACRE . . . . .	2			44
					APAZCNAS . . . . .	16.672			53.151
					RCRAIMA . . . . .	158			1.318
					PARA . . . . .	671.852			2.417.584
					APAPA . . . . .	12.180			45.000
					RIC GRANDE CC NORTE	38			236
SAO PAULO . . . . .					ACRE . . . . .	10.312			29.271
					AMAZCNAS . . . . .	252.946			671.609
					RCRAIMA . . . . .	104			232
					PARA . . . . .	151.122			608.225
					APAPA . . . . .	2.460			6.723
					PARANHAO . . . . .	3.188			2.629
PARANA . . . . .					ALAGOAS . . . . .	268			382
TOTAL	1.382.685		3.882.388		TOTAL	1.382.685		3.882.388	

66000 66099 MACLINAS E APARELHOS P-INDUSTRIA DE PELES E COURO E SEUS ARTEFATOS, EXCL-MAQUINA DE CCESE				ESTADOS IMPORTADORES					
ESTADOS	PESO	KG.	VALOR	NCR.	ESTADOS	PESO	KG.	VALOR	NCR.
RODONNIA . . . . .			7.018	6.326	RCNCCNIA . . . . .			3.988	10.656
AMAZONAS . . . . .			4.101	12.306	APAZCNAS . . . . .			10.842	30.906
PARA . . . . .			10.230	26.819	AMAZCNAS . . . . .			321.148	736.473
CEARA . . . . .			5	300	RCRAIMA . . . . .			422	2.050
PERNAMBUCO . . . . .			29	229	PARA . . . . .			1.023.079	3.027.613
GUANABARA . . . . .			900.902	2.517.333	APAPA . . . . .			17.685	66.759
SAO PAULO . . . . .			460.132	1.318.693	PARANHAO . . . . .			5.207	7.249
PARANA . . . . .			268	382	RIC GRANDE CC NORTE			38	236
TOTAL	1.382.685		3.882.388		ALAGOAS . . . . .			268	382
					GUANABARA . . . . .			28	30
					TOTAL			1.382.685	3.882.388

66000 66099 MACLINAS E APARELHOS P-INDUSTRIA DE PELES E COURO E SEUS ARTEFATOS, EXCL-MAQUINA DE CCESE				ESTADOS IMPORTADORES					
ESTADOS	PESO	KG.	VALOR	NCR.	ESTADOS	PESO	KG.	VALOR	NCR.
EXPORTACAO DE PARA . . . . .					AMAZCNAS . . . . .			4.400	3.500
GUANABARA . . . . .					AMAZCNAS . . . . .			524	1.430
ESTADOS EXPORTADORES	PESO	KG.	VALOR	NCR.	ESTADOS IMPORTADORES	PESO	KG.	VALOR	NCR.
PARA . . . . .			4.400	3.500	AMAZCNAS . . . . .			4.924	4.930
GUANABARA . . . . .			524	1.430	TCTAL			4.924	4.930
TOTAL			4.924	4.930					

66100 66199 MACLINAS E APARELHOS P-INDUSTRIA DE PAPEL, PAPEL E SEUS ARTEFATOS				ESTADOS IMPORTADORES					
ESTADOS	PESO	KG.	VALOR	NCR.	ESTADOS	PESO	KG.	VALOR	NCR.
EXPORTACAO DE GUANABARA . . . . .					ACRE . . . . .			2	44
SAO PAULO . . . . .					AMAZCNAS . . . . .			57	58
ESTADOS EXPORTADORES	PESO	KG.	VALOR	NCR.	PARA . . . . .			648.280	810.058
GUANABARA . . . . .			648.339	810.686	PARA . . . . .			5.687	58.650
SAO PAULO . . . . .			5.687	58.650	ESTADOS IMPORTADORES	PESO	KG.	VALOR	NCR.
TOTAL			656.026	669.336	ACPE . . . . .			2	44
					AMAZCNAS . . . . .			57	58
					PARA . . . . .			657.987	868.708
					TCTAL			656.026	669.336

66200 66299 MACLINAS E APARELHOS P-INDUSTRIA DE BORRACHA E MATERIA PLASTICA E SEUS ARTEFATOS				ESTADOS IMPORTADORES					
ESTADOS	PESO	KG.	VALOR	NCR.	ESTADOS	PESO	KG.	VALOR	NCR.
EXPORTACAO DE PARA . . . . .					PARANHAO . . . . .			13	160
GUANABARA . . . . .					AMAZCNAS . . . . .			20	265
SAO PAULO . . . . .					AMAZCNAS . . . . .			25.522	78.785
ESTADOS EXPORTADORES	PESO	KG.	VALOR	NCR.	PARA . . . . .			37.561	129.436
PARA . . . . .			13	160	ESTADOS IMPORTADORES	PESO	KG.	VALOR	NCR.
GUANABARA . . . . .			20	265	AMAZCNAS . . . . .			25.542	79.090
SAO PAULO . . . . .			83.093	208.221	PARA . . . . .			37.561	129.436
TOTAL			63.116	208.646	PARANHAO . . . . .			13	160
					TCTAL			63.116	208.646

66300 66399 MACLINAS-FERRAMENTAS, EXCL-OUVISSES 6-64 E 6-75				ESTADOS IMPORTADORES					
ESTADOS	PESO	KG.	VALOR	NCR.	ESTADOS	PESO	KG.	VALOR	NCR.
EXPORTACAO DE PARA . . . . .					AMAPA . . . . .			1.243	4.200
CEARA . . . . .					PARA . . . . .			25	300
GUANABARA . . . . .					AMAZCNAS . . . . .			315	1.805
SAO PAULO . . . . .					RCRAIMA . . . . .			1	80
ESTADOS EXPORTADORES	PESO	KG.	VALOR	NCR.	AMAPA . . . . .			202.782	1.589.596
PARA . . . . .			1.243	4.200	AMAPA . . . . .			45	657
CEARA . . . . .			25	300	AMAZCNAS . . . . .			51.138	146.741
GUANABARA . . . . .			203.143	1.592.338	PARA . . . . .			1.250	2.942
SAO PAULO . . . . .			55.844	157.121	AMAPA . . . . .			2.450	6.870
TOTAL			260.255	1.753.969	PARANHAO . . . . .			1.006	878
					ESTADOS IMPORTADORES	PESO	KG.	VALOR	NCR.
					AMAZCNAS . . . . .			51.453	148.546
					RCRAIMA . . . . .			1	80
					PARA . . . . .			204.057	1.592.838
					AMAPA . . . . .			3.738	11.627
					PARANHAO . . . . .			1.006	878
					TOTAL			260.255	1.753.969

66400 66499 MACLINAS-FERRAMENTAS E OUTRAS MACLINAS P-TRABALHO EM METAIS, EXCL-OUVISAO 6-75				ESTADOS IMPORTADORES					
ESTADOS	PESO	KG.	VALOR	NCR.	ESTADOS	PESO	KG.	VALOR	NCR.
EXPORTACAO DE AMAZONAS . . . . .					RODONNIA . . . . .			40	350
PARA . . . . .					AMAZCNAS . . . . .			721	3.584
PERNAMBUCO . . . . .					AMAPA . . . . .			62	3.434
GUANABARA . . . . .					PARANHAO . . . . .			2.006	4.460
ESTADOS EXPORTADORES	PESO	KG.	VALOR	NCR.	AMAZCNAS . . . . .			9	220
PARA . . . . .			1.243	4.200	AMAZCNAS . . . . .			2.869	10.096
CEARA . . . . .			25	300	PARA . . . . .			157	1.578
GUANABARA . . . . .			203.143	1.592.338	RCRAIMA . . . . .			16.637	14.374
SAO PAULO . . . . .			55.844	157.121	AMAPA . . . . .			1.238	6.700
TOTAL			260.255	1.753.969	RIC GRANDE CC NORTE			38	236
					AMAPA . . . . .			18.923	64.347
					AMAZCNAS . . . . .			130	1.270
					PARA . . . . .			10	153
					AMAPA . . . . .				

## COMÉRCIO DE CABOTAGEM

IV — INTERCAMBIO POR PRINCIPAIS MERCADORIAS, SEGUNDO AS PROCEDENCIAS E DESTINOS — 1967

ESTADOS EXPORTADORES				ESTADOS IMPORTADORES					
	PESC	KG.	VALOR	NCR.		PESO	AG.	VALCR	NCR.
AMAZONAS . . . . .		40		350	PARANÁ . . . . .		2.182		1.751
PARÁ . . . . .		3.419		11.478	RODONIA . . . . .		40		350
PERNAMBUCO . . . . .		9		229	RODONIA . . . . .		22.502		83.856
GUANABARA . . . . .		22.502		33.244	RORAIMA . . . . .		157		1.238
SÃO PAULO . . . . .		21.245		72.461	PARÁ . . . . .		18.750		15.504
TOTAL		47.615		117.762	APAPA . . . . .		1.940		10.287
					PARANÁ . . . . .		4.188		6.211
					RIC GRANDE CC NORTE		30		236
					TOTAL		47.615		117.762
65500 66599 MAQUINAS E APARELHOS P. INDUSTRIA DE VIORO									
EXPORTACAO DE					APAZCNAS . . . . .		55C		700
ESTADOS EXPORTADORES	PESO	KG.	VALOR	NCR.	ESTADOS IMPORTADORES	PESO	KG.	VALCR	NCR.
SÃO PAULO . . . . .		950		7C0	APAZCNAS . . . . .		950		7C0
TOTAL		950		7C0	TOTAL		950		7C0
66600 66699 MAQS.E APARS.P.IND.DE SUBSTANCIAS ALIMENTARES									
EXPORTACAO DE					ACRE . . . . .		458		1.426
ESTADOS EXPORTADORES	PESO	KG.	VALOR	NCR.	AMAZONAS . . . . .		6.400		4.400
RODONIA . . . . .		1.018		6.326	RORAIMA . . . . .		160		500
AMAZONAS . . . . .		4.061		11.956	RODONIA . . . . .		3.928		10.300
PARÁ . . . . .		105		159	ACRE . . . . .		25		126
GUANABARA . . . . .		12.353		13.218	PARÁ . . . . .		80		1.50C
SÃO PAULO . . . . .		190.469		604.080	GUANABARA . . . . .		28		30
PARANÁ . . . . .		268		382	ACRE . . . . .		45		39
TOTAL		214.274		636.161	APAPA . . . . .		60		160
					APAZCNAS . . . . .		11.672		12.411
ESTADOS EXPORTADORES	PESO	AG.	VALOR	NCR.	PARÁ . . . . .		681		807
RODONIA . . . . .		1.018		6.326	ACRE . . . . .		1C.312		29.271
AMAZONAS . . . . .		4.061		11.956	EC-T15		190.052		190.052
PARÁ . . . . .		105		159	RORAIMA . . . . .		104		232
GUANABARA . . . . .		12.353		13.218	PARÁ . . . . .		99.334		382.525
SÃO PAULO . . . . .		190.469		604.080	ALAGÇAS . . . . .		268		382
PARANÁ . . . . .		268		382	TOTAL		214.274		636.161
TOTAL		214.274		636.161	ESTADOS IMPORTADORES	PESO	AG.	VALCR	NCR.
					RODONIA . . . . .		3.928		10.300
					ACRE . . . . .		1C.84C		30.862
					AMAZONAS . . . . .		98.171		208.063
					RORAIMA . . . . .		264		732
					PARÁ . . . . .		10C.095		384.832
					APAPA . . . . .		6C		16C
					ALAGÇAS . . . . .		268		382
					GUANABARA . . . . .		28		30
					TOTAL		214.274		636.161
66700 66799 MAQUINAS E APARELHOS P. INDUSTRIAS GRAFICAS									
EXPORTACAO DE					APAPA . . . . .		1.050		7.282
ESTADOS EXPORTADORES	PESO	AG.	VALOR	NCR.	AMAZONAS . . . . .		1.235		25.90C
PARÁ . . . . .		1.650		7.282	PARÁ . . . . .		109		1.415
GUANABARA . . . . .		1.344		27.375	AMAZONAS . . . . .		9C.224		68.9C1
SÃO PAULO . . . . .		93.384		102.373	PARÁ . . . . .		3.160		33.466
TOTAL		95.178		137.030	ESTADOS IMPORTADORES	PESO	KG.	VALCR	NCR.
					AMAZONAS . . . . .		91.455		94.867
					PARÁ . . . . .		3.269		34.081
					APAPA . . . . .		1.050		7.282
					TOTAL		95.77E		137.03C
66900 66999 OUTRAS MAQS.E APARS.INCS..SEUS PERTS.E ACESS.									
EXPORTACAO DE					PARÁ . . . . .		1.380		1.334
ESTADOS EXPORTADORES	PESO	KG.	VALOR	NCR.	APAPA . . . . .		1C.897		37.443
GUANABARA . . . . .		12.271		38.777	AMAZONAS . . . . .		25.47C		115.077
SÃO PAULO . . . . .		25.470		115.077	ESTADOS IMPORTADORES	PESO	KG.	VALCR	NCR.
TOTAL		37.741		153.854	AMAZONAS . . . . .		25.470		115.077
					PARÁ . . . . .		1.38C		1.334
					APAPA . . . . .		1C.897		37.443
					TOTAL		37.741		153.854
67000 67999 OUTRAS MAQUINAS E APARELHOS, PERTS.E ACESS..NAO INCLUIDOS EM CLASSE PROPRIA DE MAQUINAS E APARS.									
EXPORTACAO DE					AMAZONAS . . . . .		1.832		10.991
ESTADOS EXPORTADORES	PESO	AG.	VALOR	NCR.	RORAIMA . . . . .		1.959		13.393
RODONIA . . . . .					RODONIA . . . . .		120		1.420
AMAZONAS . . . . .					ACRE . . . . .		5.629		24.638
PARÁ . . . . .					RORAIMA . . . . .		4.013		38.020
GUANABARA . . . . .					PARÁ . . . . .		1.04C		12.197
SÃO PAULO . . . . .					GUANABARA . . . . .		672		50
TOTAL					SÃO PAULO . . . . .		224		802
					RODONIA . . . . .		1.133		25.371
					ACRE . . . . .		2.040		16.196
					AMAZONAS . . . . .		4.933		104.093
					RORAIMA . . . . .		500		4.00C
					APAPA . . . . .		16.542		122.191
					PARANÁ . . . . .		17.285		131.052
					PERNAMBUCO . . . . .		390		1.8CC
					GUANABARA . . . . .		266		22C
					RODONIA . . . . .		821		3.366
					PARÁ . . . . .		28.145		47.702
					AMAZONAS . . . . .		11.583		70.079
					PARÁ . . . . .		34.948		195.326
					RIC GRANDE CC NORTE		2.230		17.273
					ACRE . . . . .		11		11
					AMAZONAS . . . . .		48.558		349.936
					RORAIMA . . . . .		2.233		11.170
					PARÁ . . . . .		62.242		118.463
					APAPA . . . . .		59.944		647.836



# COMÉRCIO DE CABOTAGEM

IV — INTERCAMBIO POR PRINCIPAIS MERCADORIAS, SEGUNDO AS PROCEDENCIAS E DESTINOS — 1967

ESTADOS EXPORTADORES				ESTADOS IMPORTADORES			
PESC.	KG.	VALOR	NCR.	PESO	KG.	VALOR	NCR.
RODONIA . . . . .	3.791	24.364		RODONIA . . . . .	1.253	29.791	
AMAZONAS . . . . .	11.698	77.727		ACRE . . . . .	7.680	41.505	
PARA . . . . .	43.080	406.523		AMAZONAS . . . . .	641.493	2.908.925	
APAPA . . . . .	821	3.366		RCRAIPA . . . . .	11.998	69.064	
CEARA . . . . .	26.145	42.702		PARA . . . . .	155.328	652.379	
PERNAMBUCO . . . . .	46.531	265.465		APAPA . . . . .	77.255	774.761	
RIO DE JANEIRO . . . . .	2.230	17.273		PERNAMBUCO . . . . .	17.808	133.203	
GUANABARA . . . . .	186.675	1.194.012		CEARA . . . . .	26	757	
SÃO PAULO . . . . .	681.608	2.171.918		RIC GRANDE CC NCRTE	6.198	75.659	
RIO GRANDE DO SUL . . . . .	448	1.832		PERNAMBUCO . . . . .	39.014	95.770	
TOTAL	1.607.636	4.607.142		GUANABARA . . . . .	1.759	3.634	
				SAC PAULO . . . . .	224	902	
				TOTAL	1.607.036	4.607.142	

67100 67199 GELADEIRAS, REFRIGERADORES E SEMELHS.							
EXPORTACAO DE	RCNDONIA . . . . .	PARA	AMAZONAS . . . . .	PARA	RCRAIPA . . . . .	PARA	ACRE . . . . .
PESC.	KG.	VALOR	NCR.	PESO	KG.	VALOR	NCR.
AMAZONAS . . . . .				PARA . . . . .	112	1.064	
PARA . . . . .				ACRE . . . . .	200	600	
PARA . . . . .				PARA . . . . .	130	900	
CEARA . . . . .				ACRE . . . . .	900	7.950	
PERNAMBUCO . . . . .				AMAZONAS . . . . .	1.255	4.804	
GUANABARA . . . . .				APAPA . . . . .	397	2.663	
SÃO PAULO . . . . .				APAPA . . . . .	6.527	64.933	
TOTAL				PERNAMBUCO . . . . .	3.481	10.225	
				PERNAMBUCO . . . . .	390	1.800	
				PARA . . . . .	130	500	
				AMAZONAS . . . . .	5.466	48.510	
				PARA . . . . .	29.892	180.662	
				AMAZONAS . . . . .	1.337	10.302	
				RCRAIPA . . . . .	1.470	5.930	
				PARA . . . . .	630	2.975	
				APAPA . . . . .	19.493	164.832	
				PERNAMBUCO . . . . .	65	500	
				AMAZONAS . . . . .	288.830	1.063.107	
				RCRAIPA . . . . .	2.040	13.054	
				PARA . . . . .	29.889	155.755	
				APAPA . . . . .	769	4.754	
				PERNAMBUCO . . . . .	510	2.053	
				TOTAL	400.313	1.688.699	

ESTADOS EXPORTADORES				ESTADOS IMPORTADORES			
PESC.	KG.	VALOR	NCR.	PESO	KG.	VALOR	NCR.
RODONIA . . . . .	312	1.664		ACRE . . . . .	1.385	5.784	
AMAZONAS . . . . .	630	8.930		AMAZONAS . . . . .	300.182	1.126.332	
PARA . . . . .	15.050	84.485		RCRAIPA . . . . .	3.710	19.564	
CEARA . . . . .	130	500		PARA . . . . .	60.841	367.382	
PERNAMBUCO . . . . .	35.158	229.172		APAPA . . . . .	25.789	174.519	
GUANABARA . . . . .	22.595	125.225		PARA . . . . .	3.991	12.338	
SÃO PAULO . . . . .	327.638	1.238.723		PERNAMBUCO . . . . .	495	2.300	
TOTAL	400.313	1.688.699		TOTAL	400.313	1.688.699	

67100 67199 GELADEIRAS E REFRIGERADORES PARA USO DOMESTICO							
EXPORTACAO DE	RODONIA . . . . .	PARA	AMAZONAS . . . . .	PARA	RCRAIPA . . . . .	PARA	ACRE . . . . .
PESC.	KG.	VALOR	NCR.	PESO	KG.	VALOR	NCR.
AMAZONAS . . . . .				PARA . . . . .	200	600	
PARA . . . . .				ACRE . . . . .	130	900	
PARA . . . . .				ACRE . . . . .	645	3.139	
CEARA . . . . .				AMAZONAS . . . . .	347	2.465	
PERNAMBUCO . . . . .				APAPA . . . . .	5.951	37.723	
GUANABARA . . . . .				PERNAMBUCO . . . . .	3.132	10.056	
SÃO PAULO . . . . .				PERNAMBUCO . . . . .	350	1.800	
TOTAL				PARA . . . . .	130	500	
				AMAZONAS . . . . .	230	2.000	
				RCRAIPA . . . . .	1.470	5.930	
				PARA . . . . .	630	2.975	
				APAPA . . . . .	4.172	20.599	
				PERNAMBUCO . . . . .	65	500	
				AMAZONAS . . . . .	242.684	873.286	
				PARA . . . . .	8.459	41.517	
				APAPA . . . . .	769	4.754	
				PERNAMBUCO . . . . .	510	2.053	
				TOTAL	400.313	1.688.699	

ESTADOS EXPORTADORES				ESTADOS IMPORTADORES			
PESC.	KG.	VALOR	NCR.	PESO	KG.	VALOR	NCR.
RODONIA . . . . .	200	600		ACRE . . . . .	795	4.119	
AMAZONAS . . . . .	130	900		AMAZONAS . . . . .	243.321	877.611	
PARA . . . . .	10.485	55.185		RCRAIPA . . . . .	1.670	6.530	
CEARA . . . . .	130	500		PARA . . . . .	9.219	44.992	
GUANABARA . . . . .	6.567	32.064		APAPA . . . . .	10.892	63.076	
SÃO PAULO . . . . .	252.382	921.610		PERNAMBUCO . . . . .	3.642	12.111	
TOTAL	269.894	1.010.939		PERNAMBUCO . . . . .	455	2.300	
				TOTAL	269.894	1.010.939	

67200 67299 EQUIPAMENTO DE AR CONDICIONADO E DE REFRIGERACAO EXCL. DIVISAO 6.71							
EXPORTACAO DE	PARA . . . . .	PARA	APAPA . . . . .	PESO	KG.	VALOR	NCR.
PESC.	KG.	VALOR	NCR.	PESO	KG.	VALOR	NCR.
GUANABARA . . . . .				PARA . . . . .	38	380	
SAC PAULO . . . . .				PERNAMBUCO . . . . .	140	2.300	
TOTAL				AMAZONAS . . . . .	4.607	76.014	
				PARA . . . . .	1.352	4.224	
				APAPA . . . . .	3.751	15.825	
				PERNAMBUCO . . . . .	931	6.222	
				AMAZONAS . . . . .	30.379	393.369	
				RCRAIPA . . . . .	75	1.000	
				TOTAL	42.986	449.403	
				RCRAIPA . . . . .	75	1.000	
				PARA . . . . .	1.352	4.224	
				APAPA . . . . .	3.789	16.205	
				PERNAMBUCO . . . . .	140	2.300	
				TOTAL	42.986	449.403	

67300 67399 BOMBAS DE AR E A VACUCCOMPRESSOR DE AR E CE GAS				PERNAMBUCO . . . . .		991		6.222	
				TOTAL		49.373		499.354	
				PESO KG.		VALOR		NCR.	
EXPORTACAO DE				RODONIA . . . . .	PARA	RCRAIMA . . . . .	15	200	
				AMAZONAS . . . . .	PARA	ACRE . . . . .	46	231	
						RCRAIMA . . . . .	2.200	26.166	
						PAPA . . . . .	185	1.100	
						SAC PAULO . . . . .	176	300	
				PARA . . . . .	PARA	AMAPA . . . . .	307	1.050	
						PARANHO . . . . .	4.670	10.032	
				CLANABARA . . . . .	PARA	AMAZONAS . . . . .	6.467	75.325	
						PARA . . . . .	4.281	36.259	
						AMAPA . . . . .	4.733	118.146	
						RIC GRANDE CC NORTE	5.250	33.000	
				SBO PAULO . . . . .	PARA	AMAZONAS . . . . .	565	4.700	
						RCRAIMA . . . . .	12	384	
						PARA . . . . .	19	135	
ESTACOS EXPORTADORES				PESO KG.	VALOR	NCR.	ESTACOS IMPORTADORES		
				RODONIA . . . . .	15	200	ACRE . . . . .	40	231
				AMAZONAS . . . . .	2.601	27.797	AMAZONAS . . . . .	6.972	80.022
				PARA . . . . .	4.977	11.382	RCRAIMA . . . . .	2.227	26.750
				GUANABARA . . . . .	20.071	462.730	PARA . . . . .	4.485	37.494
				SBO PAULO . . . . .	596	5.219	AMAPA . . . . .	5.040	119.196
				TOTAL	28.860	307.328	PARANHO . . . . .	4.670	10.332
						RIC GRANDE CC NORTE	5.250	33.000	
						SAC PAULO . . . . .	176	300	
						TOTAL	28.860	307.328	
67400 67499 APARELHOS DE PULVERIZACAO E DISPENSIO DE MATERIAS LIQUIDAS OU EM PO						PESO KG.		VALOR	
EXPORTACAO DE				RODONIA . . . . .	PARA	AMAZONAS . . . . .	70	334	
				AMAZONAS . . . . .	PARA	PARA . . . . .	100	772	
				PARA . . . . .	PARA	AMAZONAS . . . . .	180	898	
						AMAPA . . . . .	132	604	
						PARANHO . . . . .	453	592	
				AMAPA . . . . .	PARA	GUANABARA . . . . .	789	3.066	
				PERNAMBUCO . . . . .	PARA	AMAZONAS . . . . .	197	1.566	
				CLANABARA . . . . .	PARA	AMAZONAS . . . . .	2.403	24.245	
						PARA . . . . .	2	96	
				SBO PAULO . . . . .	PARA	AMAZONAS . . . . .	1.601	11.049	
						AMAPA . . . . .	12.165	37.913	
						RCRAIMA . . . . .	30	237	
						PAPA . . . . .	7	50	
						RIC GRANDE CC NORTE	150	592	
ESTACOS EXPORTADORES				PESO KG.	VALOR	NCR.	ESTACOS IMPORTADORES		
				RODONIA . . . . .	70	334	AMAZONAS . . . . .	15.015	64.956
				AMAZONAS . . . . .	100	772	RCRAIMA . . . . .	30	237
				PARA . . . . .	765	2.097	PARA . . . . .	109	918
				AMAPA . . . . .	789	3.066	AMAPA . . . . .	1.733	11.653
				PERNAMBUCO . . . . .	197	1.566	PARANHO . . . . .	453	592
				GUANABARA . . . . .	4.006	35.390	RIC GRANDE CC NORTE	150	592
				SBO PAULO . . . . .	12.392	38.192	GUANABARA . . . . .	789	3.066
				TOTAL	18.279	82.007	TOTAL	18.279	82.007
67500 67599 FERRAMENTAS E MAQUINAS-FERRAMENS,MANUAIS, PNEUMATICAS E OUTRAS MOTORIZADAS,PARAFILAR,CORTAR,FURAR, MARTELAR,REBITAR OU OPERACAO SEMELH.,EACEL.ELETR.						PESO KG.		VALOR	
EXPORTACAO DE				GUANABARA . . . . .	PARA	AMAZONAS . . . . .	20	680	
						AMAPA . . . . .	75	955	
ESTACOS EXPORTADORES				PESO KG.	VALOR	NCR.	ESTACOS IMPORTADORES		
				GUANABARA . . . . .	95	1.635	AMAZONAS . . . . .	20	680
				TOTAL	95	1.635	AMAPA . . . . .	75	955
						TOTAL	95	1.635	
67600 67699 MAQUINAS DE ESCRITORIO						PESO KG.		VALOR	
EXPORTACAO DE				RODONIA . . . . .	PARA	AMAZONAS . . . . .	33	643	
				AMAZONAS . . . . .	PARA	RCRAIMA . . . . .	297	7.454	
				PARA . . . . .	PARA	ACRE . . . . .	35	755	
						RODONIA . . . . .	593	26.093	
						ACRE . . . . .	235	9.490	
						AMAZONAS . . . . .	3.784	95.622	
						AMAPA . . . . .	655	22.777	
				AMAPA . . . . .	PARA	PARANHO . . . . .	612	31.065	
				CLANABARA . . . . .	PARA	GUANABARA . . . . .	32	300	
						AMAZONAS . . . . .	530	11.278	
				SBO PAULO . . . . .	PARA	PARA . . . . .	2	6	
						AMAPA . . . . .	487	19.460	
						RIC GRANDE CC NORTE	392	13.600	
						AMAZONAS . . . . .	1.165	16.684	
						PARA . . . . .	28	221	
						PARANHO . . . . .	13	98	
						RIC GRANDE CC NORTE	41	1.666	
ESTACOS EXPORTADORES				PESO KG.	VALOR	NCR.	ESTACOS IMPORTADORES		
				RODONIA . . . . .	330	6.097	RODONIA . . . . .	593	26.093
				AMAZONAS . . . . .	39	755	ACRE . . . . .	274	10.245
				PARA . . . . .	5.879	185.047	AMAZONAS . . . . .	5.512	124.627
				AMAPA . . . . .	32	300	RCRAIMA . . . . .	297	7.454
				GUANABARA . . . . .	1.411	44.344	PARA . . . . .	30	227
				SBO PAULO . . . . .	1.247	18.869	AMAPA . . . . .	1.142	42.237
				TOTAL	8.538	257.412	PARANHO . . . . .	425	31.163
						RIC GRANDE CC NORTE	433	15.266	
						CLANABARA . . . . .	32	300	
						TOTAL	8.938	257.412	

# COMÉRCIO DE CABOTAGEM

113

IV — INTERCAMBIO POR PRINCIPAIS MERCADORIAS, SEGUNDO AS PROCEDENCIAS E DESTINOS — 1067

67600 67899 PERTENCES E ACESSORIOS, NAO INCLUIDOS EM CLASSE PRCPPIA DE MAQUINAS E APARELHOS

EXPORTACAO DE				ESTADOS EXPORTADORES				ESTADOS IMPORTADORES			
ORIGEM	DESTINO	PESO KG.	VALOR	PESO KG.	VALOR	PESO KG.	VALOR	PESO KG.	VALOR	NCR.	NCR.
RNCONIA . . . . .	PARA AMAZONAS . . . . .	16	240	ACRE . . . . .	557	1.565					
	PARA PARA . . . . .	55C	1.510	AMAZONAS . . . . .	6C.865	363.885					
PARA . . . . .	PARA PARA . . . . .	7	55	RCRAlPA . . . . .	8.408	17.206					
	PARA PARA . . . . .	255	2.375	PARA . . . . .	3C.462	48.367					
CEARA . . . . .	PARA PARA . . . . .	442	4.486	SWAPA . . . . .	2C.295	322.982					
	PARA PARA . . . . .	2.455	13.836	PARANAPAO . . . . .	2.455	13.836					
PERNAMBUCO . . . . .	PARA PARA . . . . .	286	270	CEARA . . . . .	6	22					
	PARA PARA . . . . .	32	202	RIC GRANDE CC NORTE . . . . .	872	5.422					
GUANABARA . . . . .	PARA PARA . . . . .	1.865	18.829	PERNAMBUCO . . . . .	37.588	87.208					
	PARA PARA . . . . .	1.138	4.981	CLANABARA . . . . .	266	226					
SAO PAULO . . . . .	PARA PARA . . . . .	11.653	53.908	TOTAL	154.170	852.869					
	PARA PARA . . . . .	441	2.820								
RIC GRANDE CC SUL . . . . .	PARA PARA . . . . .	26.74C	26.284								
	PARA PARA . . . . .	15.853	318.496								

67900 67999 ULTRAS MAQUINAS E APARELHOS

EXPORTACAO DE				ESTADOS EXPORTADORES				ESTADOS IMPORTADORES			
ORIGEM	DESTINO	PESO KG.	VALOR	PESO KG.	VALOR	PESO KG.	VALOR	PESO KG.	VALOR	NCR.	NCR.
RNCONIA . . . . .	PARA AMAZONAS . . . . .	1.601	9.710	RNCONIA . . . . .	660	3.698					
	PARA PARA . . . . .	1.447	5.139	ACRE . . . . .	5.424	23.68C					
PARA . . . . .	PARA PARA . . . . .	120	1.426	AMAZONAS . . . . .	2C9.981	879.227					
	PARA PARA . . . . .	4.87C	21.162	RCRAlPA . . . . .	4.835	25.777					
PARA . . . . .	PARA PARA . . . . .	1.773	12.113	PARA . . . . .	1C2.009	213.307					
	PARA PARA . . . . .	672	50	SWAPA . . . . .	15.352	87.034					
CEARA . . . . .	PARA PARA . . . . .	48	502	PARANAPAO . . . . .	5.474	62.649					
	PARA PARA . . . . .	540	2.278	CEARA . . . . .	20	535					
PERNAMBUCO . . . . .	PARA PARA . . . . .	550	2.502	RIC GRANDE CC NORTE . . . . .	215	3.771					
	PARA PARA . . . . .	572	4.910	AMAZONAS . . . . .	188.152	566.935					
RIC DE JANEIRO . . . . .	PARA PARA . . . . .	500	4.000	RCRAlPA . . . . .	793	2.155					
	PARA PARA . . . . .	5.441	27.961	PARA . . . . .	4C.713	113.005					
GUANABARA . . . . .	PARA PARA . . . . .	5.474	62.649	RIC GRANDE CC NORTE . . . . .	48	335					
	PARA PARA . . . . .	27.583	42.000								
SAO PAULO . . . . .	PARA PARA . . . . .	55	574								
	PARA PARA . . . . .	4.118	9.683								
TOTAL		2.230	17.273								
		4	46								

67901 67909 MAQUINAS DE COSTURA, SEUS PERTENCES E ACESSORIOS

EXPORTACAO DE				ESTADOS EXPORTADORES				ESTADOS IMPORTADORES			
ORIGEM	DESTINO	PESO KG.	VALOR	PESO KG.	VALOR	PESO KG.	VALOR	PESO KG.	VALOR	NCR.	NCR.
RNCONIA . . . . .	PARA AMAZONAS . . . . .	265	1.970	RNCONIA . . . . .	957	8.50					
	PARA PARA . . . . .	7C	650	ACRE . . . . .	4.790	20.868					
PARA . . . . .	PARA PARA . . . . .	4.790	20.868	AMAZONAS . . . . .	1.773	12.113					
	PARA PARA . . . . .	48	502	RCRAlPA . . . . .	48	502					
CEARA . . . . .	PARA PARA . . . . .	54C	2.278	SAC PAULO . . . . .	54C	2.278					
	PARA PARA . . . . .	42C	1.780	ACRE . . . . .	42C	1.780					
PERNAMBUCO . . . . .	PARA PARA . . . . .	230	1.842	AMAZONAS . . . . .	230	1.842					
	PARA PARA . . . . .	500	4.000	RCRAlPA . . . . .	4.823	24.459					
GUANABARA . . . . .	PARA PARA . . . . .	4.823	24.459	SWAPA . . . . .	45	527					
	PARA PARA . . . . .	27.983	42.000	CEARA . . . . .	27.983	42.000					
SAC PAULO . . . . .	PARA PARA . . . . .	217	1.987	PERNAMBUCO . . . . .	3.951	31.33					
	PARA PARA . . . . .	3.137	11.010	GUANABARA . . . . .	2.715	9.11C					
TOTAL		95.728	336.886	AMAZONAS . . . . .	286	1.938					
		18.017	61.977	RCRAlPA . . . . .	286	1.938					

COMÉRCIO DE CABOTAGEM

IV — INTERCAMBIO POR PRINCIPAIS MERCADORIAS, SEGUNDO AS PROCEDÊNCIAS E DESTINOS — 1967

ESTADOS EXPORTADORES				ESTADOS IMPORTADORES				
RCSC	KG.	VALOR	NCR.	PESO	KG.	VALOR	NCR.	
RNCCNIA . . . . .	1.222	5.554		RNCCNIA . . . . .		610	2.928	
AMAZONAS . . . . .	6.681	34.133		ACRE . . . . .		5.210	22.648	
PARA . . . . .	6.558	34.896		AMAZONAS . . . . .		96.441	341.985	
CEARA . . . . .	27.583	42.000		RORAIMA . . . . .		3.518	20.775	
PERNAMBUCO . . . . .	3.551	7.473		PARA . . . . .		53.088	123.220	
GUANABARA . . . . .	6.C73	22.991		APARA . . . . .		7.542	33.653	
SÃO PAULO . . . . .	114.034	399.201		PARANAPU . . . . .		45	527	
TOTAL	166.502	546.238		SAC PAULO . . . . .		48	502	
				TOTAL	166.502	546.238		
68000 68999 VEICULOS, SCUS RENTENCCS E ACESSORIOS								
EXPORTACAO DE				IMPORTACAO DE				
RCSC	KG.	VALOR	NCR.	PESO	KG.	VALOR	NCR.	
RNCCNIA . . . . . PARA				ACRE . . . . .	1.201	14.214		
AMAZONAS . . . . . PARA				AMAZONAS . . . . .	119.268	422.945		
CEARA . . . . . PARA				RORAIMA . . . . .	8.158	14.304		
PERNAMBUCO . . . . . PARA				PARA . . . . .	1.300	5.000		
GUANABARA . . . . . PARA				RNCCNIA . . . . .	10.010	22.081		
SÃO PAULO . . . . . PARA				ACRE . . . . .	16.383	128.662		
				RORAIMA . . . . .	24.450	132.539		
				PARA . . . . .	25.706	52.212		
				SAC PAULO . . . . .	183.356	93.928		
				RIC GRANDE DO SUL . . . . .	70	280		
				ACRE . . . . .	6.106	21.685		
				AMAZONAS . . . . .	21.440	167.542		
				RORAIMA . . . . .	200	607		
				APARA . . . . .	404.954	1.898.432		
				PARANAPU . . . . .	691.821	1.987.804		
				PERNAMBUCO . . . . .	69.787	181.523		
				GUANABARA . . . . .	10.000	23.179		
				PARA . . . . .	33.964	80.589		
				GUANABARA . . . . .	13.888	41.950		
				AMAZONAS . . . . .	4.900	19.374		
				RIC DE JANEIRO . . . . .	28.225	101.520		
				CEARA . . . . .	850	5.000		
				GUANABARA . . . . .	8.000	25.000		
				SANTA CATARINA . . . . .	24.500	16.309		
				AMAZONAS . . . . .	5.338	12.081		
				PARA . . . . .	2.465	5.125		
				AMAZONAS . . . . .	42.248	219.860		
				PARA . . . . .	24.850	33.275		
				ACRE . . . . .	33	529		
				AMAZONAS . . . . .	298.684	1.176.079		
				RORAIMA . . . . .	203	352		
				PARA . . . . .	109.421	441.261		
				AMAPA . . . . .	235.472	1.427.229		
				PARANAPU . . . . .	79.000	240.000		
				CEARA . . . . .	6.480	21.459		
				RIC GRANDE DO NORTE . . . . .	2.219	3.326		
				PERNAMBUCO . . . . .	10.570	50.800		
				ALAGAS . . . . .	4.660	2.000		
				BATIA . . . . .	45.690	50.000		
				AMAZONAS . . . . .	951.491	5.141.986		
				RORAIMA . . . . .	16.661	93.101		
				PARA . . . . .	17.557	93.935		
				APARA . . . . .	1.750	18.252		
				PARANAPU . . . . .	4.839	4.504		
				CEARA . . . . .	226.000	109.650		
				RIC GRANDE DO NORTE . . . . .	2.331	7.841		
				PERNAMBUCO . . . . .	257.036	196.952		
				ALAGAS . . . . .	2	85		
				PERNAMBUCO . . . . .	1.000	327		
				GUANABARA . . . . .	1.500	800		
				RIC GRANDE DO SUL . . . . .	450	500		
ESTADOS EXPORTADORES								
RCSC	KG.	VALOR	NCR.	ESTADOS IMPORTADORES	PESO	KG.	VALOR	NCR.
RNCCNIA . . . . .	129.927	456.463		RNCCNIA . . . . .	10.010	22.081		
AMAZONAS . . . . .	260.209	429.702		ACRE . . . . .	23.723	165.090		
PARA . . . . .	1.404.288	4.280.792		AMAZONAS . . . . .	14.426.869	7.159.847		
APARA . . . . .	47.652	122.539		RORAIMA . . . . .	45.672	240.903		
CEARA . . . . .	33.475	125.844		PARA . . . . .	243.728	812.917		
RIC GRANDE DO NORTE . . . . .	32.500	41.309		AMAPA . . . . .	646.216	3.343.913		
RORAIMA . . . . .	7.803	17.216		PARANAPU . . . . .	975.660	2.226.308		
PERNAMBUCO . . . . .	67.138	253.135		CEARA . . . . .	232.480	131.109		
GUANABARA . . . . .	796.432	3.413.035		RIC GRANDE DO NORTE . . . . .	4.550	11.167		
SÃO PAULO . . . . .	1.477.705	5.666.221		PERNAMBUCO . . . . .	338.377	429.602		
PARANA . . . . .	2	85		ALAGAS . . . . .	4.662	2.085		
SANTA CATARINA . . . . .	2.550	1.627		BATIA . . . . .	45.690	50.000		
TOTAL	4.260.281	14.807.968		RIC DE JANEIRO . . . . .	850	5.000		
				GUANABARA . . . . .	33.388	90.929		
				SAC PAULO . . . . .	183.390	93.928		
				SANTA CATARINA . . . . .	24.500	16.309		
				RIC GRANDE DO SUL . . . . .	520	780		
				TOTAL	4.260.281	14.807.968		
68000 68099 VEICULOS P. COARR SCERE LINHAS FERREAS, SELS PER TENCCS C ACESSORIOS								
EXPORTACAO DE				IMPORTACAO DE				
RCSC	KG.	VALOR	NCR.	PESO	KG.	VALOR	NCR.	
RNCCNIA . . . . . PARA				AMAZONAS . . . . .	200	2.000		
AMAZONAS . . . . . PARA				AMAPA . . . . .	25	99		
GUANABARA . . . . . PARA				APARA . . . . .	45.710	228.658		
SÃO PAULO . . . . . PARA				CEARA . . . . .	41	80		
				CEARA . . . . .	226.000	109.650		
				PERNAMBUCO . . . . .	245.560	172.000		
ESTADOS EXPORTADORES								
RCSC	KG.	VALOR	NCR.	ESTADOS IMPORTADORES	PESO	KG.	VALOR	NCR.
RNCCNIA . . . . .	200	2.000		AMAZONAS . . . . .	200	2.000		
PARA . . . . .	25	99		AMAPA . . . . .	45.735	228.757		
GUANABARA . . . . .	45.751	228.738		CEARA . . . . .	226.041	109.730		
SAC PAULO . . . . .	475.560	281.650		PERNAMBUCO . . . . .	245.560	172.000		
TOTAL	521.536	512.487		TOTAL	521.536	512.487		
68100 68199 VEICULOS A MOTOR P. ESTRADAS E TRAFEGO URBANO, SELS RENTENCCS E ACESSORIOS, INCL. TRATORCS								
EXPORTACAO DE				IMPORTACAO DE				
RCSC	KG.	VALOR	NCR.	PESO	KG.	VALOR	NCR.	
RNCCNIA . . . . . PARA				ACRE . . . . .	1.201	14.214		
AMAZONAS . . . . . PARA				AMAZONAS . . . . .	119.689	416.733		
CEARA . . . . . PARA				RORAIMA . . . . .	7.903	13.783		
SÃO PAULO . . . . . PARA				PARA . . . . .	1.300	5.000		
				RNCCNIA . . . . .	8.620	14.081		
				ACRE . . . . .	15.753	119.454		

COMÉRCIO DE CABOTAGEM

IV — INTERCAMBIO POR PRINCIPAIS MERCADORIAS, SEGUNDO AS PROCEDENCIAS E DESTINOS — 1967

				RCRIMA . . . . .	24.090		131.658		
				PAPA . . . . .	25.700		51.000		
				SAC PAULO . . . . .	183.390		93.928		
				RIC GRANDE CC SLL . . . . .	70		280		
PARA . . . . .	PARA			ACPE . . . . .	5.369		19.442		
				AMAZONAS . . . . .	20.319		164.063		
				RCRIMA . . . . .	200		607		
				AMAPA . . . . .	398.482		1.884.250		
				MARANHO . . . . .	620.091		1.865.261		
AMAPA . . . . .	PARA			PERNAMBUCO . . . . .	1.540		8.500		
				PARA . . . . .	33.064		80.809		
				GLANABARA . . . . .	13.888		41.950		
CEARA . . . . .	PARA			AMAZONAS . . . . .	3.850		18.500		
				PARA . . . . .	5.935		22.433		
				PIC CE JANEIRO . . . . .	850		5.000		
RIO GRANDE DO NORTE	PAPA			GLANABARA . . . . .	8.000		25.000		
				SANTA CATARINA . . . . .	2.000		12.000		
PERNAMBUCO . . . . .	PARA			AMAZONAS . . . . .	31.463		214.899		
				PARA . . . . .	1.310		4.557		
GLANABARA . . . . .	PARA			ACRE . . . . .	33		529		
				AMAZONAS . . . . .	202.643		986.614		
				PAPA . . . . .	22.685		119.036		
				AMAPA . . . . .	95.937		841.477		
				CEARA . . . . .	6.435		21.379		
				RIC GRANDE DO NORTE	400		230		
				PERNAMBUCO . . . . .	6.370		40.000		
SAO PAULO . . . . .	PARA			AMAZONAS . . . . .	934.933		5.034.402		
				RCRIMA . . . . .	15.951		90.390		
				AMAPA . . . . .	5.469		59.758		
				PARA . . . . .	1.777		18.100		
				MARANHO . . . . .	4.839		4.504		
				RIC GRANDE DO NORTE	2.331		7.841		
				PERNAMBUCO . . . . .	7.476		24.952		
PARANA . . . . .	PARA			ALAGAS . . . . .	2		95		

ESTADOS EXPORTADORES	PESC. KG.	VALOR	NCR.	ESTADOS IMPORTADORES	PESC. KG.	VALOR	NCR.
RONDONIA . . . . .	129.093	449.730		RACONIA . . . . .	8.620	14.081	
AMAZONAS . . . . .	257.463	410.401		ACPE . . . . .	22.356	153.635	
PARA . . . . .	1.056.001	3.542.123		AMAZONAS . . . . .	1.316.117	6.835.211	
AMAPA . . . . .	47.852	122.539		RCRIMA . . . . .	46.184	236.438	
CEARA . . . . .	10.635	45.933		PAPA . . . . .	100.323	543.375	
RIC GRANDE DO NORTE	10.000	37.000		AMAPA . . . . .	400.106	2.743.835	
PERNAMBUCO . . . . .	36.793	224.456		MARANHO . . . . .	624.930	1.869.765	
GUANABARA . . . . .	338.707	2.010.067		CEARA . . . . .	6.435	21.379	
SAO PAULO . . . . .	976.836	5.235.955		RIC GRANDE DO NORTE	2.331	7.841	
PARANA . . . . .	2	85		PERNAMBUCO . . . . .	153.386	74.252	
TOTAL	2.855.582	12.482.289		ALAGAS . . . . .	2	85	
				RIC CE JANEIRO . . . . .	850	5.000	
				GLANABARA . . . . .	21.888	64.950	
				SAC PAULO . . . . .	183.390	93.928	
				SANTA CATARINA . . . . .	2.000	12.000	
				RIC GRANDE DO SUL	70	280	
				TOTAL	2.655.582	12.482.289	

62131	62139	TRATORES			PESO KG.	VALOR	NCR.
			EXPORTACAO DE	RONDONIA . . . . .	23.000	100.000	100.000
				AMAZONAS . . . . .	207.500	143.632	50.000
				PARA . . . . .	800.175	2.948.639	90.632
				AMAPA . . . . .	1.500	1.800	10.160
				RIC GRANDE DO NORTE	10.000	37.000	1.507.479
				PERNAMBUCO . . . . .	13.500	42.000	1.430.990
				GLANABARA . . . . .	105.200	504.600	1.800
				SAC PAULO . . . . .	41.333	156.265	10.500
				TOTAL	1.236.208	3.636.932	24.952

ESTADOS EXPORTADORES	PESO KG.	VALOR	NCR.	ESTADOS IMPORTADORES	PESO KG.	VALOR	NCR.
RONDONIA . . . . .	23.000	100.000		AMAZONAS . . . . .	175.686	760.576	
AMAZONAS . . . . .	207.500	143.632		PARA . . . . .	25.000	62.300	
PARA . . . . .	800.175	2.948.639		AMAPA . . . . .	320.626	1.507.475	
AMAPA . . . . .	1.500	1.800		MARANHO . . . . .	507.420	1.430.990	
RIO GRANDE DO NORTE	10.000	37.000		PERNAMBUCO . . . . .	7.476	24.952	
PERNAMBUCO . . . . .	13.500	42.000		GLANABARA . . . . .	8.000	25.000	
GLANABARA . . . . .	105.200	504.600		SANTA CATARINA . . . . .	2.000	12.000	
SAC PAULO . . . . .	41.333	156.265		AMAZONAS . . . . .	13.500	45.000	
TOTAL	1.236.208	3.636.932		AMAZONAS . . . . .	320.626	1.507.475	
				PAPA . . . . .	182.500	50.000	
				PERNAMBUCO . . . . .	1.800	10.500	
				TOTAL	7.476	24.952	

62200	62299	VEICULOS, EXCL. A MOTOR, SEUS PERTENCENES E ACESS.			PESO KG.	VALOR	NCR.
			EXPORTACAO DE	RONDONIA . . . . .	375	4.212	
				AMAZONAS . . . . .	255	521	
				PARA . . . . .	206	361	
				AMAPA . . . . .	737	2.243	
				RIC GRANDE DO NORTE	614	2.573	
				PERNAMBUCO . . . . .	1.515	7.467	
				GLANABARA . . . . .	3.110	3.430	
				SAC PAULO . . . . .	550	824	
				SANTA CATARINA . . . . .	22.290	79.087	
				AMAZONAS . . . . .	5.330	12.000	
				PARA . . . . .	2.465	5.125	
				AMAPA . . . . .	4.765	4.961	
				RIC GRANDE DO NORTE	22.580	23.718	
				PERNAMBUCO . . . . .	281	1.674	
				GLANABARA . . . . .	203	352	
				AMAZONAS . . . . .	860	7.172	
				RCRIMA . . . . .	3.790	19.005	
				PARA . . . . .	1.615	3.054	
				AMAPA . . . . .	1.160	500	
				RIC GRANDE DO NORTE	14.173	77.259	
				ALAGAS . . . . .	455	2.028	
				AMAZONAS . . . . .	7.868	30.650	
				RCRIMA . . . . .	13	144	
				PARA . . . . .			
				AMAPA . . . . .			

## COMÉRCIO DE CABOTAGEM

IV — INTERCÂMBIO POR PRINCIPAIS MERCADORIAS, SEGUNDO AS PROCEDÊNCIAS E DESTINOS — 1967

ESTADOS EXPORTADORES	PESC	KG.	VALOR	NCR.	ESTADOS IMPORTADORES	PESO	KG.	VALOR	NCR.	
RONDÔNIA . . . . .		634		4.733	ACRE . . . . .		737		2.243	
AMAZONAS . . . . .		566		24.093	AMAZONAS . . . . .		26.100		107.634	
PARÁ . . . . .		5.976		15.713	RECRIPIA . . . . .		1.273		3.782	
CEARÁ . . . . .		22.840		79.911	PARÁ . . . . .		57.289		147.064	
PARAIBA . . . . .		7.803		17.216	APAPA . . . . .		5.318		26.616	
PERNAMBUCO . . . . .		28.345		26.679	MARANHO . . . . .		3.110		3.430	
GUANABARA . . . . .		8.113		31.801	RIC GRANDE CC NORTE		1.819		3.096	
SÃO PAULO . . . . .		22.509		110.161	ALACCAS . . . . .		1.160		500	
TOTAL		96.786		290.307	TOTAL		96.786		290.307	
68300 68399 APARS-DE NAVEGAÇÃO AÉREA, SEUS PERTENCES E ACESS.										
EXPORTAÇÃO DE GUANABARA . . . . . PARA					PARÁ . . . . .	PESO	KG.	VALOR	NCR.	
									106	10.000
ESTADOS EXPORTADORES					ESTADOS IMPORTADORES					
PESC	KG.	VALOR	NCR.	PESC	KG.	VALOR	NCR.			
GUANABARA . . . . .		106		10.000	PARÁ . . . . .		106		10.000	
TOTAL		106		10.000	TOTAL		106		10.000	
68400 68499 EMBARCAÇÕES, SEUS PERTENCES E ACESSÓRIOS										
EXPORTAÇÃO DE AMAZONAS . . . . . PARA					ROCCNIA . . . . .	PESO	KG.	VALOR	NCR.	
PARÁ . . . . . PARA					ACRE . . . . .		1.390		8.000	
					AMAZONAS . . . . .		590		9.208	
					RECRIPIA . . . . .		507		924	
					APAPA . . . . .		4.932		6.616	
					MARANHO . . . . .		268.620		119.113	
					PERNAMBUCO . . . . .		68.227		173.023	
					GUANABARA . . . . .		10.000		23.179	
					SANTA CATARINA . . . . .		22.500		22.500	
RIO GRANDE DO NORTE PARA					AMAZONAS . . . . .		95.568		187.789	
CLANABARA . . . . . PARA					PARÁ . . . . .		85.770		305.051	
					APAPA . . . . .		90.035		338.089	
					MARANHO . . . . .		75.000		240.000	
					PERNAMBUCO . . . . .		4.200		10.000	
					ALACCAS . . . . .		3.500		1.500	
					BAÍIA . . . . .		45.650		50.000	
SÃO PAULO . . . . . PARA					AMAZONAS . . . . .		2.385		30.285	
					RECRIPIA . . . . .		215		683	
					PARÁ . . . . .		200		3.487	
					PERNAMBUCO . . . . .		1.000		327	
					GUANABARA . . . . .		1.500		800	
					RIC GRANDE DO SUL . . . . .		450		500	
SANTA CATARINA . . . . . PARA					ROCCNIA . . . . .		1.390		8.000	
					ACRE . . . . .		590		9.208	
					AMAZONAS . . . . .		507		924	
					RECRIPIA . . . . .		507		924	
					PARÁ . . . . .		4.932		6.616	
					MARANHO . . . . .		268.620		119.113	
					PERNAMBUCO . . . . .		68.227		173.023	
					GUANABARA . . . . .		10.000		23.179	
					SANTA CATARINA . . . . .		22.500		22.500	
ESTADOS EXPORTADORES					ESTADOS IMPORTADORES					
PESC	KG.	VALOR	NCR.	PESC	KG.	VALOR	NCR.			
AMAZONAS . . . . .		1.980		17.208	ROCCNIA . . . . .		1.390		8.000	
PARÁ . . . . .		352.286		322.857	ACRE . . . . .		590		9.208	
RIO GRANDE DO NORTE		22.500		4.309	AMAZONAS . . . . .		507		924	
GUANABARA . . . . .		403.755		1.132.429	RECRIPIA . . . . .		215		683	
SÃO PAULO . . . . .		2.800		34.455	PARÁ . . . . .		85.970		308.538	
SANTA CATARINA . . . . .		2.050		1.627	APAPA . . . . .		94.967		344.705	
TOTAL		766.271		1.512.885	MARANHO . . . . .		347.620		359.113	
					PERNAMBUCO . . . . .		73.427		183.350	
					ALACCAS . . . . .		3.500		1.500	
					BAÍIA . . . . .		45.650		50.000	
					GUANABARA . . . . .		11.500		23.976	
					SANTA CATARINA . . . . .		22.500		4.309	
					RIC GRANDE DO SUL . . . . .		450		500	
					TOTAL		766.271		1.512.885	
70000 70999 MANUFATURAS CLASSIFICADAS PRINCIPALMENTE SECUNOC. A MATERIA PRIMA										
EXPORTAÇÃO DE RONDÔNIA . . . . . PARA					ACRE . . . . .	PESO	KG.	VALOR	NCR.	
AMAZONAS . . . . . PARA					AMAZONAS . . . . .		1.772		2.599	
					RECRIPIA . . . . .		47.050		240.165	
					ROCCNIA . . . . .		31.718		99.073	
					ACRE . . . . .		661.971		1.171.531	
					RECRIPIA . . . . .		933.219		312.569	
					PARÁ . . . . .		594.354		215.322	
					MARANHO . . . . .		95.471		171.948	
					PIAUI . . . . .		102.525		183.349	
					CEARÁ . . . . .		5.100		10.288	
					PERNAMBUCO . . . . .		287.532		496.670	
					ALACCAS . . . . .		673.661		1.059.047	
					ESPIRITO SANTO . . . . .		254.478		382.003	
					RIC DE JANEIRO . . . . .		67.885		129.370	
					GUANABARA . . . . .		129.000		219.300	
					SÃO PAULO . . . . .		895.074		1.476.805	
					PARÁ . . . . .		1.750.573		2.968.913	
					RIC GRANDE DO SUL . . . . .		2.068.310		3.488.674	
					ROCCNIA . . . . .		1.313.667		2.465.104	
PARÁ . . . . . PARA					ACRE . . . . .		2.880.484		843.167	
					AMAZONAS . . . . .		1.324.428		1.024.537	
					RECRIPIA . . . . .		1.922.367		1.480.172	
					PARÁ . . . . .		380.471		192.308	
					APAPA . . . . .		3.636.442		1.950.965	
					MARANHO . . . . .		6.923.344		1.195.876	
					PIAUI . . . . .		474.500		106.206	
					CEARÁ . . . . .		679.839		690.972	
					RIC GRANDE DO NORTE		110.864		177.158	
					PARAIBA . . . . .		23.075		41.727	
					PERNAMBUCO . . . . .		546.393		775.794	
					ALACCAS . . . . .		4.300		10.482	
					BAÍIA . . . . .		14.900		16.233	
					ESPIRITO SANTO . . . . .		274		659	
					GUANABARA . . . . .		190		530	
					SÃO PAULO . . . . .		739.880		1.234.975	
					PARÁ . . . . .		255.240		441.240	
					RIC GRANDE DO SUL . . . . .		60.570		100.319	
					COÍAS . . . . .		33.843		1.849	
AMAPA . . . . . PARA					PARÁ . . . . .		1.536		16.700	
					CEARÁ . . . . .		102		1.529	
					GUANABARA . . . . .		1.946		3.917	
					AMAZONAS . . . . .		23.941		66.031	
					PARÁ . . . . .		30.167		136.969	
					PERNAMBUCO . . . . .		1.325		2.673	
					MARANHO . . . . .		14.107		17.051	
					ROCCNIA . . . . .		86.072		609.463	
					ACRE . . . . .		135.204		1.051.369	
					AMAZONAS . . . . .		956.813		2.929.186	
					RECRIPIA . . . . .		52.854		370.969	
					PARÁ . . . . .		3.307.640		5.717.484	

# COMÉRCIO DE CABOTAGEM

117

IV — INTERCAMBIO POR PRINCIPAIS MERCADORIAS, SEGUNDO AS PROCEDÊNCIAS E DESTINOS — 1967

ESTADOS EXPORTADORES				ESTADOS IMPORTADORES			
	RESG. KG.	VALOR	NCR.		PESO KG.	VALOR	NCR.
RONDONIA . . . . .	80.540		341.837	ROCCONIA . . . . .	3.636.254	1.636.216	
AMAZONAS . . . . .	9.832.778		13.753.615	ACRE . . . . .	2.427.205	2.512.681	
PARA . . . . .	19.825.424		16.095.169	AMAZONAS . . . . .	13.465.808	17.511.426	
AMARA . . . . .	3.584		22.140	ROCCONIA . . . . .	1.181.984	1.056.250	
MARANHO . . . . .	54.128		223.000	PARA . . . . .	12.290.520	18.424.828	
PIAUI . . . . .	15.432		120.664	AMARA . . . . .	5.236.796	3.927.062	
RIO GRANDE DO NORTE . . . . .	9.236.392		12.712.633	MARANHO . . . . .	9.335.418	2.647.825	
PARAIBA . . . . .	3.604		21.241	CEARA . . . . .	1.239.345	10.256.836	
PERNAMBUCO . . . . .	225.397		163.355	CEARA . . . . .	30.888.085	11.448.789	
ALAGOAS . . . . .	3.705.359		3.499.122	RIO GRANDE DO NORTE . . . . .	2.498.411	1.281.353	
BAHIA . . . . .	2.980		18.928	PARAIBA . . . . .	3.022.991	1.056.006	
ESPIRITO SANTO . . . . .	3.600		16.437	PERNAMBUCO . . . . .	43.429.836	19.256.666	
RIO DE JANEIRO . . . . .	340.332		114.046	ALAGOAS . . . . .	1.275.468	869.847	
AMARA . . . . .	11.120.177		745.970	ROCCONIA . . . . .	78.578	60.074	
AMAZONAS . . . . .	1.563.929		756.441	BAHIA . . . . .	514.979	203.600	
PARA . . . . .	73.708.182		37.640.014	ESPIRITO SANTO . . . . .	18.089	130.000	
AMARA . . . . .	12.614.497		12.717.869	RIO DE JANEIRO . . . . .	4.155.000	1.511.216	
AMAZONAS . . . . .	56.096		24.743	GLANABARA . . . . .	985.531	1.491.461	
SANTA CATARINA . . . . .	6.244.753		2.547.022	SÃO PAULO . . . . .	2.527.455	4.216.455	
RIO GRANDE DO SUL . . . . .	8.851.951		2.132.950	PARANA . . . . .	2.420.550	3.025.914	
TOTAL	153.533.381		97.668.651	SANTA CATARINA . . . . .	1.480.062	538.468	
				RIO GRANDE DO SUL . . . . .	1.377.223	2.550.163	
				GOIAS . . . . .	33.843	1.009	
				TOTAL	153.533.381	97.068.651	

## COMÉRCIO DE CABOTAGEM

IV — INTERCAMBIO POR PRINCIPAIS MERCADORIAS, SEGUINDO AS PROCEENCIAS E DESTINOS — 1967

70000		70999 MANUFATURAS DE PELES E CULROS, EXCL. SECOES 8.2, 8.3, 8.4, 8.7 E 8.9				PESO* KG.		VALER	NCR.	
EXPORTACAO DE		RONONIA . . . . .	PARA	RORAIMA . . . . .			200		521	
		AMAZONAS . . . . .	PARA	RONONIA . . . . .			50		200	
		PIAUI . . . . .	PARA	PARA . . . . .			1.325		2.673	
		GLANABARA . . . . .	PARA	ACRE . . . . .			2		12	
				AMAZONAS . . . . .			2.014		13.707	
				RORAIMA . . . . .			18		26	
				PARA . . . . .			8		45	
				AMAPA . . . . .			43		400	
		SAC PAULO . . . . .	PARA	AMAZONAS . . . . .			148		1.184	
		RIO GRANDE DO SUL . . . . .	PARA	RIC GRANDE DO NORTE			1.014		1.925	
				PERNAMBUCO . . . . .			1.010		2.020	
ESTADOS EXPORTADORES		PESC	KG.	VALOR	NCR.	ESTADOS IMPORTADORES	PESC	KG.	VALOR	NCR.
RONONIA . . . . .			200		521	RONONIA . . . . .		50		200
AMAZONAS . . . . .			50		200	ACRE . . . . .		2		12
PIAUI . . . . .			1.325		2.673	AMAZONAS . . . . .		2.162		14.891
GLANABARA . . . . .			2.005		14.140	RORAIMA . . . . .		218		547
SAO PAULO . . . . .			148		1.184	PARA . . . . .		1.333		2.718
RIO GRANDE DO SUL . . . . .			2.024		3.949	AMAPA . . . . .		43		400
TOTAL			5.832		22.717	RIC GRANDE DO NORTE		1.014		1.925
						PERNAMBUCO . . . . .		1.010		2.020
						TOTAL		5.832		22.717
70000		70999 CORREIAS E OUTROS ARTIGOS P. MACILINAS				PESO KG.		VALER	NCR.	
EXPORTACAO DE		RONONIA . . . . .	PARA	RORAIMA . . . . .			200		521	
		GLANABARA . . . . .	PARA	ACRE . . . . .			2		12	
				AMAZONAS . . . . .			1.626		12.920	
				AMAPA . . . . .			43		400	
		SAC PAULO . . . . .	PARA	AMAZONAS . . . . .			80		653	
ESTADOS EXPORTADORES		PESC	KG.	VALOR	NCR.	ESTADOS IMPORTADORES	PESO	KG.	VALOR	NCR.
RONONIA . . . . .			200		521	AMAPA . . . . .		2		12
GLANABARA . . . . .			1.671		13.392	AMAZONAS . . . . .		1.706		13.573
SAC PAULO . . . . .			80		653	RORAIMA . . . . .		200		521
TOTAL			1.951		14.566	AMAPA . . . . .		43		400
						TOTAL		1.951		14.506
70200		70299 FERREIRAS, CANGOS DE ROTAS E OUTRAS PARTES PREPARADAS, DE CALCACCOS				PESO KG.		VALOR	NCR.	
EXPORTACAO DE		AMAZONAS . . . . .	PARA	RONONIA . . . . .			50		200	
		PIAUI . . . . .	PARA	PARA . . . . .			1.325		2.673	
		GLANABARA . . . . .	PARA	AMAZONAS . . . . .			364		546	
				RORAIMA . . . . .			18		26	
		RIO GRANDE DO SUL . . . . .	PARA	RIC GRANDE DO NORTE			1.014		1.925	
				PERNAMBUCO . . . . .			1.010		2.020	
ESTADOS EXPORTADORES		PESC	KG.	VALOR	NCR.	ESTADOS IMPORTADORES	PESO	KG.	VALOR	NCR.
AMAZONAS . . . . .			50		200	RONONIA . . . . .		50		200
PIAUI . . . . .			1.325		2.673	AMAZONAS . . . . .		364		546
GLANABARA . . . . .			382		512	RORAIMA . . . . .		18		26
RIO GRANDE DO SUL . . . . .			2.024		3.949	PARA . . . . .		1.325		2.673
TOTAL			3.761		7.394	RIC GRANDE DO NORTE		1.014		1.925
						PERNAMBUCO . . . . .		1.010		2.020
						TOTAL		3.761		7.394
70900		70999 OUTRAS MANUFATURAS DE PELES E CULROS				PESO KG.		VALOR	NCR.	
EXPORTACAO DE		GLANABARA . . . . .	PARA	AMAZONAS . . . . .			24		741	
		SAC PAULO . . . . .	PARA	PARA . . . . .			8		45	
				AMAZONAS . . . . .			68		531	
ESTADOS EXPORTADORES		PESC	KG.	VALOR	NCR.	ESTADOS IMPORTADORES	PESO	KG.	VALOR	NCR.
GLANABARA . . . . .			32		286	AMAZONAS . . . . .		92		727
SAO PAULO . . . . .			68		531	PARA . . . . .		8		45
TOTAL			100		817	PARA . . . . .		100		817
						TOTAL				
71000		71999 MANUFATURAS DE BORRACHA, EBOINITE E SEMELHES, EXCL. SECCES 7.8, 8.2, 8.3, 8.4, 8.7 E 8.9				PESO KG.		VALOR	NCR.	
EXPORTACAO DE		RONONIA . . . . .	PARA	AMAZONAS . . . . .			795		4.263	
		AMAZONAS . . . . .	PARA	RORAIMA . . . . .			756		4.853	
				RONONIA . . . . .			78		2.185	
				ACRE . . . . .			498		2.282	
				RORAIMA . . . . .			1.515		8.126	
				PARA . . . . .			377		579	
				PERNAMBUCO . . . . .			44		100	
		PARA . . . . .	PARA	RONONIA . . . . .			154		1.049	
				ACRE . . . . .			207		1.392	
				AMAZONAS . . . . .			10.346		24.958	
				AMAPA . . . . .			21.337		140.491	
				MARANHO . . . . .			26.021		72.755	
				CEARA . . . . .			1.253		3.583	
				RIC GRANDE DO NORTE			1.400		3.759	
				PARAIPA . . . . .			3.275		9.327	
				PERNAMBUCO . . . . .			7.010		19.971	
		AMAPA . . . . .	PARA	PARA . . . . .			72		170	
		CEARA . . . . .	PARA	GLANABARA . . . . .			313		1.250	
		PERNAMBUCO . . . . .	PARA	PARA . . . . .			300		300	
				AMAZONAS . . . . .			2.602		29.795	
				PARA . . . . .			8.375		60.278	
		RIC DE JANEIRO . . . . .	PARA	RIC GRANDE DO NORTE			182		713	
		GLANABARA . . . . .	PARA	ACRE . . . . .			14		44	
				AMAZONAS . . . . .			13.510		48.505	
				RORAIMA . . . . .			96		317	
				PARA . . . . .			861		6.662	
				AMAPA . . . . .			36.154		226.946	
				MARANHO . . . . .			134		1.361	
				PIAUI . . . . .			301		4.878	
				CEARA . . . . .			50		523	
				RIC GRANDE DO NORTE			3.478		13.280	
				PERNAMBUCO . . . . .			1.587		8.867	
				ALAGOAS . . . . .			494		5.800	
		SAC PAULO . . . . .	PARA	ACRE . . . . .			33		406	



# COMÉRCIO DE CABOTAGEM

119

IV — INTERCAMBIO POR PRINCIPAIS MERCADORIAS, SEGUNDO AS PROCEDÊNCIAS E DESTINOS — 1957

ESTADOS EXPORTADORES				ESTADOS IMPORTADORES			
ESTADOS EXPORTADORES	PESO KG.	VALOR	NCR.	ESTADOS IMPORTADORES	PESO KG.	VALOR	NCR.
AMAZONAS . . . . .	341.072			AMAZONAS . . . . .	341.072	1.236.634	
PARA . . . . .	5.278			RORAIMA . . . . .	5.278	23.791	
AMAPA . . . . .	4.023			PARA . . . . .	4.023	15.534	
PARANÁGO . . . . .	4.100			AMAPA . . . . .	4.100	17.487	
RIC GRANDE CC NORTE	1.029			PARANÁGO . . . . .	1.029	1.064	
GUANABARA . . . . .	1.289			RIC GRANDE CC NORTE	1.289	6.105	
AMAZONAS . . . . .	314			GUANABARA . . . . .	314	1.561	
PARA . . . . .	2.731			AMAZONAS . . . . .	2.731	12.933	
RIC GRANDE CC NORTE	4.261			PARA . . . . .	4.261	7.263	
PERNAMBUCO . . . . .	253			RIC GRANDE CC NORTE	253	826	
	12.016			PERNAMBUCO . . . . .	12.016	20.671	
ESTADOS EXPORTADORES	PESO KG.	VALOR	NCR.	ESTADOS IMPORTADORES	PESO KG.	VALOR	NCR.
RONDONIA . . . . .	1.551	9.116		RONDONIA . . . . .	272	3.234	
AMAZONAS . . . . .	2.512	13.272		ACRE . . . . .	754	4.144	
PARA . . . . .	71.043	277.029		AMAZONAS . . . . .	371.056	1.356.636	
ANAPA . . . . .	385	1.420		RORAIMA . . . . .	7.645	37.087	
CEARA . . . . .	300	1.648		PARA . . . . .	18.289	92.134	
PERNAMBUCO . . . . .	10.977	90.077		AMAPA . . . . .	61.631	386.924	
RIO DE JANEIRO . . . . .	182	713		PARANÁGO . . . . .	27.184	75.184	
GUANABARA . . . . .	57.221	317.207		PIAUI . . . . .	301	4.878	
SÃO PAULO . . . . .	357.138	1.302.586		CEARA . . . . .	1.303	4.106	
RIO GRANDE DO SUL . . . . .	19.261	41.693		RIC GRANDE CC NORTE	7.102	24.687	
TOTAL	520.590	2.054.761		PARAIBA . . . . .	3.275	9.327	
				PERNAMBUCO . . . . .	26.657	49.609	
				ALAGOAS . . . . .	494	5.800	
				GUANABARA . . . . .	627	2.811	
				TOTAL	520.590	2.054.761	
71000	71099 FIOS, EXCL. NAU VULCANIZADOS						
	EXPORTAÇÃO DE	AMAZONAS . . . . .	PARA	PARA . . . . .	160	300	
ESTADOS EXPORTADORES	PESO KG.	VALOR	NCR.	ESTADOS IMPORTADORES	PESO KG.	VALOR	NCR.
AMAZONAS . . . . .	160	300		PARA . . . . .	160	300	
TOTAL	160	300		TOTAL	160	300	
71100	71199 LAMINAS, FOLHAS E TIRAS						
	EXPORTAÇÃO DE	PARA . . . . .	PARA	AMAZONAS . . . . .	5.700	20.498	
ESTADOS EXPORTADORES	PESO KG.	VALOR	NCR.	PARANÁGO . . . . .	10.000	26.812	
AMAZONAS . . . . .	160	300		CEARA . . . . .	1.253	3.593	
TOTAL	160	300		RIC GRANDE CC NORTE	1.400	3.759	
				PARAIBA . . . . .	3.275	9.327	
				PERNAMBUCO . . . . .	7.010	19.971	
				AMAZONAS . . . . .	341	2.130	
				AMAPA . . . . .	35	601	
				RIC GRANDE CC NORTE	2.567	5.629	
				AMAZONAS . . . . .	78.092	167.803	
				RORAIMA . . . . .	51	524	
				PARA . . . . .	484	856	
				ESTADOS IMPORTADORES	PESO KG.	VALOR	NCR.
PARA . . . . .	32.638	83.350		AMAZONAS . . . . .	88.133	190.431	
GUANABARA . . . . .	2.943	8.360		RORAIMA . . . . .	51	524	
SÃO PAULO . . . . .	78.627	169.023		PARA . . . . .	484	856	
TOTAL	114.208	261.333		AMAPA . . . . .	35	601	
				PARANÁGO . . . . .	10.000	26.812	
				CEARA . . . . .	1.253	3.593	
				RIC GRANDE CC NORTE	1.400	3.759	
				PARAIBA . . . . .	3.275	9.327	
				PERNAMBUCO . . . . .	7.010	19.971	
				AMAZONAS . . . . .	341	2.130	
				AMAPA . . . . .	35	601	
				RIC GRANDE CC NORTE	2.567	5.629	
				AMAZONAS . . . . .	78.092	167.803	
				RORAIMA . . . . .	51	524	
				PARA . . . . .	484	856	
				TOTAL	114.208	261.333	
71200	71299 TUBOS E MANGUEIRAS						
	EXPORTAÇÃO DE	RONDONIA . . . . .	PARA	RORAIMA . . . . .	330	2.360	
ESTADOS EXPORTADORES	PESO KG.	VALOR	NCR.	RONDONIA . . . . .	78	2.185	
RONDONIA . . . . .	330	2.360		ACRE . . . . .	80	56	
AMAZONAS . . . . .	176	2.481		RORAIMA . . . . .	18	240	
PARA . . . . .	2.889	17.792		AMAZONAS . . . . .	162	1.156	
PERNAMBUCO . . . . .	1.510	3.935		AMAPA . . . . .	85	695	
RIO DE JANEIRO . . . . .	182	713		PARANÁGO . . . . .	2.652	15.941	
GUANABARA . . . . .	4.932	53.672		AMAZONAS . . . . .	130	1.079	
SÃO PAULO . . . . .	4.312	16.810		PARA . . . . .	1.380	2.856	
RIO GRANDE DO SUL . . . . .	222	677		RIC GRANDE CC NORTE	182	713	
TOTAL	14.563	98.440		AMAZONAS . . . . .	2.101	9.515	
				RORAIMA . . . . .	96	317	
				JPARA . . . . .	1.967	35.115	
				RIC GRANDE CC NORTE	274	2.925	
				ALAGOAS . . . . .	494	5.800	
				AMAZONAS . . . . .	3.315	15.937	
				RORAIMA . . . . .	6	22	
				PARANÁGO . . . . .	991	831	
				AMAZONAS . . . . .	210	624	
				RIC GRANDE CC NORTE	12	53	
				ESTADOS IMPORTADORES	PESO KG.	VALOR	NCR.
RONDONIA . . . . .	330	2.360		RONDONIA . . . . .	78	2.185	
AMAZONAS . . . . .	176	2.481		ACRE . . . . .	80	56	
PARA . . . . .	2.889	17.792		AMAZONAS . . . . .	5.918	28.331	
PERNAMBUCO . . . . .	1.510	3.935		RORAIMA . . . . .	450	2.939	
RIO DE JANEIRO . . . . .	182	713		AMAZONAS . . . . .	1.380	2.856	
GUANABARA . . . . .	4.932	53.672		PARA . . . . .	2.052	35.810	
SÃO PAULO . . . . .	4.312	16.810		AMAPA . . . . .	3.643	16.772	
RIO GRANDE DO SUL . . . . .	222	677		PARANÁGO . . . . .	468	3.691	
TOTAL	14.563	98.440		ALAGOAS . . . . .	494	5.800	
				TOTAL	14.563	98.440	
71300	71399 OUTROS ARTIGOS DE BORRACHA, NAO VULCANIZADA						
	EXPORTAÇÃO DE	RONDONIA . . . . .	PARA	AMAZONAS . . . . .	66	549	
ESTADOS EXPORTADORES	PESO KG.	VALOR	NCR.	AMAZONAS . . . . .	5	58	
RONDONIA . . . . .	66	549		PARA . . . . .	6	18	
AMAZONAS . . . . .	5	58		AMAPA . . . . .	31	498	
PARA . . . . .	6	18		RIC GRANDE CC NORTE	384	643	
PERNAMBUCO . . . . .	31	498					
RIO DE JANEIRO . . . . .	384	643					
GUANABARA . . . . .							
SÃO PAULO . . . . .							
RIO GRANDE DO SUL . . . . .							
TOTAL							

## COMÉRCIO DE CABOTAGEM

IV — INTERCAMBIO POR PRINCIPAIS MERCADORIAS, SEGUNDO AS PROCEDENCIAS E DESTINOS — 1967

ESTADOS EXPORTADORES	PESO KG.	VALOR	NCR.	ESTADOS IMPORTADORES	PESO KG.	VALOR	NCR.
RONDONIA . . . . .	66	549		AMAZONAS . . . . .	71	607	
GUANABARA . . . . .	456	1.217		PARA . . . . .	6	18	
TOTAL	522	1.766		AMAPA . . . . .	61	458	
				RIO GRANDE DO NORTE	384	643	
				TOTAL	522	1.766	
71400 71499 PNEUMATICOS E CAMARAS-DE-AER P.VEICULOS							
					PESO KG.	VALOR	NCR.
EXPORTACAO DE RONDONIA . . . . .	PARA	AMAZONAS . . . . .	40	1.000			
AMAZONAS . . . . .	PARA	RCRABIA . . . . .	426	2.493			
PARA . . . . .	PARA	ACRE . . . . .	418	2.226			
AMAPA . . . . .	PARA	RCRABIA . . . . .	1.497	7.886			
PERNAMBUCO . . . . .	PARA	PERNAMBUCO . . . . .	44	100			
GUANABARA . . . . .	PARA	RCACCNIA . . . . .	44	451			
		ACRE . . . . .	194	1.141			
		AMAZONAS . . . . .	430	2.415			
		AMAPA . . . . .	20.019	138.293			
		PARANANHO . . . . .	11.150	24.899			
		PARA . . . . .	72	170			
		GLANABARA . . . . .	167	250			
		PARA . . . . .	300	1.648			
		PERNAMBUCO . . . . .	176	171			
		GUANABARA . . . . .	3.435	15.361			
			16.038	111.146			
			204	1.213			
		SAO PAULO . . . . .	225.552	944.457			
		PARA	5.025	21.073			
		RCRABIA . . . . .	1.604	7.019			
		PARA . . . . .	4.006	17.024			
		AMAPA . . . . .	1.265	6.109			
		RIO GRANDE DO SUL . . . . .	140	1.188			
		PARA					
		AMAZONAS . . . . .					
ESTADOS EXPORTADORES	PESO KG.	VALOR	NCR.	ESTADOS IMPORTADORES	PESO KG.	VALOR	NCR.
RONDONIA . . . . .	466	3.457		RCACCNIA . . . . .	44	451	
AMAZONAS . . . . .	1.959	10.212		ACRE . . . . .	612	3.367	
PARA . . . . .	32.637	167.159		AMAZONAS . . . . .	233.605	561.421	
AMAPA . . . . .	239	420		RCRABIA . . . . .	6.948	31.452	
CEARA . . . . .	300	1.648		PARA . . . . .	2.152	9.106	
PERNAMBUCO . . . . .	176	271		AMAPA . . . . .	42.863	266.443	
GLANABARA . . . . .	21.677	127.720		PARANANHO . . . . .	11.150	24.899	
SAO PAULO . . . . .	241.476	992.682		RIO GRANDE DO NORTE	1.493	7.322	
RIO GRANDE DO SUL . . . . .	140	1.188		PERNAMBUCO . . . . .	44	100	
TOTAL	299.078	1.204.833		GLANABARA . . . . .	167	250	
				TOTAL	299.078	1.364.833	
71500 71599 ARTIGOS P.MEDICINA,CIRURGIA E HIGIENE,EXCL.TUBOS							
					PESO KG.	VALOR	NCR.
EXPORTACAO DE RONDONIA . . . . .	PARA	AMAZONAS . . . . .	106	381			
AMAZONAS . . . . .	PARA	ACRE . . . . .	3	187			
GUANABARA . . . . .	PARA	AMAZONAS . . . . .	138	1.452			
		PARA . . . . .	7	15			
		AMAPA . . . . .	38	463			
		SAO PAULO . . . . .	1.377	10.199			
		PARA	1111	1.394			
		RCRABIA . . . . .	496	1.070			
		PARA . . . . .					
ESTADOS EXPORTADORES	PESO KG.	VALOR	NCR.	ESTADOS IMPORTADORES	PESO KG.	VALOR	NCR.
RONDONIA . . . . .	106	381		ACRE . . . . .	3	187	
PARA . . . . .	3	187		AMAZONAS . . . . .	1.621	12.032	
GLANABARA . . . . .	183	1.930		RCRABIA . . . . .	111	1.394	
SAO PAULO . . . . .	1.984	12.663		PARA . . . . .	503	1.085	
TOTAL	2.276	15.161		AMAPA . . . . .	38	463	
				TOTAL	2.276	15.161	
71600 71699 CORREIAS E OUTROS ARTIGOS P.MAQUINAS							
					PESO KG.	VALOR	NCR.
EXPORTACAO DE PARA . . . . .	PARA	ACRE . . . . .	10	64			
AMAZONAS . . . . .	PARA	AMAZONAS . . . . .	39	586			
AMAPA . . . . .	PARA	AMAPA . . . . .	45	217			
PERNAMBUCO . . . . .	PARA	PARANANHO . . . . .	46	404			
GUANABARA . . . . .	PARA	GUANABARA . . . . .	146	1.000			
		AMAZONAS . . . . .	2.472	28.720			
		PARA . . . . .	5.498	49.821			
		AMAZONAS . . . . .	1.327	13.274			
		PARA . . . . .	815	6.437			
		AMAPA . . . . .	15.721	77.920			
		PARANANHO . . . . .	134	1.361			
		PIAUI . . . . .	301	4.878			
		CEARA . . . . .	50	523			
		RIO GRANDE DO NORTE	549	2.870			
		PERNAMBUCO . . . . .	1.587	8.867			
		ACRE . . . . .	32	384			
		AMAZONAS . . . . .	9.791	57.965			
		RCRABIA . . . . .	85	770			
		PARA . . . . .	20	396			
		AMAPA . . . . .	44	298			
		GLANABARA . . . . .	314	1.561			
		RIO GRANDE DO SUL . . . . .	569	4.738			
		PARA					
		AMAZONAS . . . . .					
ESTADOS EXPORTADORES	PESO KG.	VALOR	NCR.	ESTADOS IMPORTADORES	PESO KG.	VALOR	NCR.
PARA . . . . .	140	1.271		ACRE . . . . .	42	449	
AMAPA . . . . .	146	1.000		AMAZONAS . . . . .	14.198	105.283	
PERNAMBUCO . . . . .	7.970	78.541		RCRABIA . . . . .	85	770	
GUANABARA . . . . .	20.404	116.170		PARA . . . . .	6.333	56.654	
SAO PAULO . . . . .	16.280	61.374		AMAPA . . . . .	15.810	78.435	
RIO GRANDE DO SUL . . . . .	569	4.738		PARANANHO . . . . .	180	1.765	
TOTAL	39.595	263.054		PIAUI . . . . .	301	4.878	
				CEARA . . . . .	50	523	
				RIO GRANDE DO NORTE	549	2.870	
				PERNAMBUCO . . . . .	1.587	8.867	
				GLANABARA . . . . .	460	2.561	
				TOTAL	39.595	263.054	

COMÉRCIO DE CABOTAGEM

121

IV — INTERCÂMBIO POR PRINCIPAIS MERCADORIAS, SEGUNDO AS PROCEDENCIAS E DESTINOS — 1967

71900	71999	OUTRAS MANUFATURAS DE BARRACHA, EBONITE E SEMELHES.				PESO KG.	VALOR	NCR.
EXPORTAÇÃO DE			RONCÔNIA . . . . .	PARA	AMAZONAS . . . . .	583		2.333
			AMAZONAS . . . . .	RARA	RARA . . . . .	217		2.170
			RARA . . . . .	RARA	RONCÔNIA . . . . .	150		598
					AMAZONAS . . . . .	15		43
					AMAPA . . . . .	388		1.286
					MARANHÃO . . . . .	2.173		4.703
			PERNAMBUCO . . . . .	PARA	PARA . . . . .	1.321		7.330
			GLANABARA . . . . .	RARA	ACRE . . . . .	16		64
					AMAZONAS . . . . .	6.163		6.719
					PARA . . . . .	33		192
					AMAPA . . . . .	334		1.203
			SÃO PAULO . . . . .	PARA	ACRE . . . . .	1		22
					AMAZONAS . . . . .	18.945		43.253
					RORAIMA . . . . .	8		8
					PARA . . . . .	1.419		6.353
					AMAPA . . . . .	50		165
					MARANHÃO . . . . .	38		233
			RIC GRANDE DO SUL . . . . .	RARA	AMAZONAS . . . . .	1.804		6.383
					RARA . . . . .	4.281		7.263
					RIC GRANDE DO NORTE	241		773
					PERNAMBUCO . . . . .	12.016		20.671
ESTADOS EXPORTADORES			PESO KG.	VALOR	NCR.	ESTADOS IMPORTADORES		
						PESO KG.	VALOR	NCR.
			RONCÔNIA . . . . .	583	2.333	RONCÔNIA . . . . .	150	598
			AMAZONAS . . . . .	217	279	ACRE . . . . .	17	86
			PARA . . . . .	2.726	6.630	AMAZONAS . . . . .	27.510	50.731
			PERNAMBUCO . . . . .	1.321	7.330	RORAIMA . . . . .	8	8
			GLANABARA . . . . .	6.546	6.178	PARA . . . . .	7.271	21.417
			SÃO PAULO . . . . .	20.453	50.034	AMAPA . . . . .	772	2.654
			RIO GRANDE DO SUL . . . . .	18.342	35.000	MARANHÃO . . . . .	2.211	4.936
			TOTAL	50.188	109.874	RIC GRANDE DO NORTE	241	773
						PERNAMBUCO . . . . .	12.016	20.671
						TOTAL	50.188	109.874

72000	72999	MANUFATURAS DE MADEIRAS E CORTIÇA, EXCL. SECCES B, D, E, G, H, I, J, K, L, M, N, O, P, Q, R, S, T, U, V, W, X, Y, Z				PESO KG.	VALOR	NCR.
EXPORTAÇÃO DE			RONCÔNIA . . . . .	PARA	AMAZONAS . . . . .	6.774		23.689
			AMAZONAS . . . . .	PARA	RORAIMA . . . . .	1.361		6.204
			RARA . . . . .	RARA	RONCÔNIA . . . . .	1.333		2.043
					ACRE . . . . .	410		260
					RORAIMA . . . . .	470		390
					PARA . . . . .	1.469		480
					ACRE . . . . .	1.434		1.044
					AMAZONAS . . . . .	121.695		27.968
					AMAPA . . . . .	63.336		22.433
					MARANHÃO . . . . .	142.652		50.016
					PIAUI . . . . .	3.920		660
					PERNAMBUCO . . . . .	4.100		311
			PERNAMBUCO . . . . .	PARA	AMAZONAS . . . . .	1.985		1.615
			GLANABARA . . . . .	RARA	PARA . . . . .	2.745		6.947
					ACRE . . . . .	833		2.257
					AMAZONAS . . . . .	14.560		40.896
					PARA . . . . .	36.611		130.32
					AMAPA . . . . .	469		1.691
					RIC GRANDE DO NORTE	1.138		1.350
					SANTA CATARINA . . . . .	354		3.220
			SÃO PAULO . . . . .	PARA	AMAZONAS . . . . .	40.331		52.362
					RORAIMA . . . . .	102		426
					PARA . . . . .	10.341		6.005
					RIC GRANDE DO NORTE	12		5
					CEARA . . . . .	20.743		6.360
					RIC GRANDE DO NORTE	2.196		148
					RARIEIA . . . . .	17.751		3.350
					PERNAMBUCO . . . . .	55.146		14.417
					CEARA . . . . .	24.627		7.582
					RIC GRANDE DO NORTE	399.380		111.507
					PARAIBA . . . . .	1.561.899		295.141
					PERNAMBUCO . . . . .	-3.442.342		698.150
					GUANABARA . . . . .	52.007		7.588
					AMAZONAS . . . . .	6.963		3.699
					RARA . . . . .	311.426		73.515
					CEARA . . . . .	47.219		9.723
					RIC GRANDE DO NORTE	111.825		22.491
					PARAIBA . . . . .	16.415		2.250
					PERNAMBUCO . . . . .	343.070		56.143
ESTADOS EXPORTADORES			PESO KG.	VALOR	NCR.	ESTADOS IMPORTADORES		
						PESO KG.	VALOR	NCR.
			RONCÔNIA . . . . .	8.135	29.693	RONCÔNIA . . . . .	1.333	2.043
			AMAZONAS . . . . .	3.702	3.173	ACRE . . . . .	2.677	3.561
			PARA . . . . .	337.637	102.422	AMAZONAS . . . . .	201.306	150.229
			PERNAMBUCO . . . . .	3.728	6.562	RORAIMA . . . . .	1.933	7.020
			GLANABARA . . . . .	53.365	63.046	PARA . . . . .	362.012	104.174
			SÃO PAULO . . . . .	58.786	62.447	AMAPA . . . . .	64.305	2.124
			PARANA . . . . .	95.836	24.275	MARANHÃO . . . . .	142.652	50.016
			SANTA CATARINA . . . . .	5.682.255	1.077.448	PIAUI . . . . .	3.920	660
			RIO GRANDE DO SUL . . . . .	841.518	168.021	CEARA . . . . .	94.589	21.145
			TOTAL	6.885.362	1.539.297	RIC GRANDE DO NORTE	514.551	135.750
						RARIEIA . . . . .	1.594.045	300.741
						PERNAMBUCO . . . . .	3.844.658	729.021
						GUANABARA . . . . .	52.007	7.588
						SANTA CATARINA . . . . .	354	3.220
						TOTAL	6.885.362	1.539.297

72000	72099	CAIXAS, ESCRINHOS E ESTOJOS				PESO KG.	VALOR	NCR.
EXPORTAÇÃO DE			RONCÔNIA . . . . .	RARA	AMAZONAS . . . . .	230		605
			PARA . . . . .	PARA	RORAIMA . . . . .	178		178
					AMAZONAS . . . . .	44.763		11.000
					AMAPA . . . . .	183		310
					MARANHÃO . . . . .	14.002		4.640
			GLANABARA . . . . .	RARA	ACRE . . . . .	13		57
					AMAZONAS . . . . .	5		19
					AMAZONAS . . . . .	23.964		8.125
			SÃO PAULO . . . . .	PARA	AMAZONAS . . . . .	20.743		6.360
			PARANA . . . . .	PARA	CEARA . . . . .	17.751		3.350
					PARAIBA . . . . .	11.200		1.522
					PERNAMBUCO . . . . .	6.840		2.200
					RIC GRANDE DO NORTE	37.333		6.610
			SANTA CATARINA . . . . .	PARA	PERNAMBUCO . . . . .	1.395.535		253.498
					RARIEIA . . . . .	1.764.731		269.255
					GUANABARA . . . . .	52.007		7.588

RIO GRANDE DO SUL - PARA				ESTADOS EXPORTADORES			
	PESO KG.	VALOR	NCR.		PESO KG.	VALOR	NCR.
AMAZONAS . . . . .				ACRE . . . . .	13		57
PARA . . . . .				AMAZONAS . . . . .	77.362	22.029	
CEARA . . . . .				RECRAIMA . . . . .	118	1.528	
RIO GRANDE DO NORTE . . . . .				PARA . . . . .	182.000	49.450	
PERNAMBUCO . . . . .				APAPA . . . . .	103	316	
				PARANHAO . . . . .	14.002	4.640	
				CEARA . . . . .	64.415	16.910	
				RIO GRANDE DO NORTE . . . . .	149.138	29.301	
				PARAIBA . . . . .	1.387.288	256.818	
				PERNAMBUCO . . . . .	2.049.001	339.267	
				GUANABARA . . . . .	52.007	7.588	
				TOTAL	3.975.785	727.898	
12200 72299 ARTIGOS P.CONSTRUCO				ESTADOS EXPORTADORES			
EXPORTACAO DE				AMAZONAS . . . . .	2.214	4.720	
AMAZONAS . . . . .				RECRAIMA . . . . .	1.333	1.253	
PARA . . . . .				ACRE . . . . .	65	154	
				AMAZONAS . . . . .	960	512	
				APAPA . . . . .	76.838	16.883	
				PARANHAO . . . . .	59.844	16.186	
				PIAUI . . . . .	106.953	39.662	
				PARAIBA . . . . .	3.920	660	
				AMAZONAS . . . . .	3.107	6.810	
				PARA . . . . .	3.510	2.058	
				APAPA . . . . .	242	129	
				RIO GRANDE DO NORTE . . . . .	814	91	
				AMAZONAS . . . . .	3.300	2.552	
				PARA . . . . .	3.110	3.713	
				RIO GRANDE DO NORTE . . . . .	2.196	1.148	
				PERNAMBUCO . . . . .	12.396	3.636	
				CEARA . . . . .	1.340	312	
				RIO GRANDE DO NORTE . . . . .	349.631	103.508	
				PARAIBA . . . . .	177.448	39.773	
				PERNAMBUCO . . . . .	1.466.655	346.239	
ESTADOS EXPORTADORES				ESTADOS IMPORTADORES			
				AMAZONAS . . . . .	1.333	2.043	
AMAZONAS . . . . .	2.214	4.720		ACRE . . . . .	960	572	
PARA . . . . .	1.398	2.161		AMAZONAS . . . . .	85.459	30.965	
GUANABARA . . . . .	251.515	73.963		RECRAIMA . . . . .	65	154	
PARANA . . . . .	7.673	9.088		PARA . . . . .	660	512	
SAO PAULO . . . . .	6.410	6.265		AMAZONAS . . . . .	76.838	16.883	
PARANA . . . . .	14.592	3.786		APAPA . . . . .	59.844	16.186	
SANTA CATARINA . . . . .	1.995.674	489.832		PARANHAO . . . . .	106.953	39.662	
TOTAL	2.278.876	589.849		PIAUI . . . . .	3.920	660	
				CEARA . . . . .	1.340	312	
				RIO GRANDE DO NORTE . . . . .	352.641	103.747	
				PARAIBA . . . . .	177.448	39.773	
				PERNAMBUCO . . . . .	1.479.091	349.875	
				TOTAL	2.278.876	589.849	
12400 72499 ARTIGOS P.OCCRACAO E ORNAMENTACAO				ESTADOS EXPORTADORES			
EXPORTACAO DE				AMAZONAS . . . . .	267	866	
AMAZONAS . . . . .				RECRAIMA . . . . .	5	26	
PARA . . . . .				PARA . . . . .	94	9	
				APAPA . . . . .	15	56	
				AMAZONAS . . . . .	843	1.180	
				PARA . . . . .	1.075	1.950	
				GUANABARA . . . . .	659	4.167	
				SAO PAULO . . . . .	2.913	4.906	
				PARA . . . . .	328	631	
				AMAZONAS . . . . .	553	1.419	
ESTADOS EXPORTADORES				ESTADOS IMPORTADORES			
				AMAZONAS . . . . .	5.245	12.318	
AMAZONAS . . . . .	267	866		RECRAIMA . . . . .	5	26	
PARA . . . . .	94	56		PARA . . . . .	1.497	2.590	
PERNAMBUCO . . . . .	1.918	3.110		APAPA . . . . .	15	56	
GUANABARA . . . . .	659	4.167		TOTAL	6.762	14.990	
SAO PAULO . . . . .	3.241	5.537					
RIO GRANDE DO SUL . . . . .	563	1.419					
TOTAL	6.762	14.990					
12500 72599 ARTIGOS P.USO OCMESTICO				ESTADOS EXPORTADORES			
EXPORTACAO DE				AMAZONAS . . . . .	4.739	10.319	
GUANABARA . . . . .				PARA . . . . .	6	23	
SAO PAULO . . . . .				APAPA . . . . .	25	87	
				AMAZONAS . . . . .	889	1.094	
				PARA . . . . .	40	665	
ESTADOS EXPORTADORES				ESTADOS IMPORTADORES			
				AMAZONAS . . . . .	5.628	11.413	
GUANABARA . . . . .	4.710	10.429		PARA . . . . .	46	688	
SAO PAULO . . . . .	929	1.759		APAPA . . . . .	25	87	
TOTAL	5.639	12.188		TOTAL	5.699	12.188	
12600 72699 ARTIGOS P.MAQUINAS				ESTADOS EXPORTADORES			
EXPORTACAO DE				PARANHAO . . . . .	189	1.400	
PARA . . . . .				AMAZONAS . . . . .	958	15.252	
SAO PAULO . . . . .							
ESTADOS EXPORTADORES				ESTADOS IMPORTADORES			
				AMAZONAS . . . . .	958	15.252	
PARA . . . . .	189	1.400		PARANHAO . . . . .	189	1.400	
SAO PAULO . . . . .	538	15.252		TOTAL	1.147	16.652	
TOTAL	1.147	16.652					

# COMÉRCIO DE CABOTAGEM

123

## IV — INTERCÂMBIO POR PRINCIPAIS MERCADORIAS, SEGUNDO AS PROCEDÊNCIAS E DESTINOS — 1967

72700 72799 ARTIGOS P.U.SO PESSOAL		PESO KG.		VALOR		NCR.	
EXPORTAÇÃO DE	RONDONIA . . . . .	PARA	RCRAIPA . . . . .		125		1.036
ESTADOS EXPORTADORES	PESC. KG.	VALOR	NCR.	ESTADOS IMPORTADORES	PESO KG.	VALOR	NCR.
RONDONIA . . . . .	125		1.036	RCRAIPA . . . . .	125		1.036
TOTAL	125		1.036	TOTAL	125		1.036

72800 72899 OUTRAS MANUFATURAS DE MADEIRAS		PESO KG.		VALOR		NCR.	
EXPORTAÇÃO DE	RONDONIA . . . . .	PARA	AMAZONAS . . . . .		4.063		17.658
			RCRAIPA . . . . .		1.058		3.640
	AMAZONAS . . . . .	PARA	ACRE . . . . .		41C		26C
			RCRAIPA . . . . .		4CC		210
			PARA . . . . .		1.395		471
	PARA . . . . .	PARA	ACRE . . . . .		474		472
			AMAZONAS . . . . .		94		65
			APAPA . . . . .		3.58C		4.45C
			PARANBU . . . . .		18.508		4.314
			PERNAMBUCO . . . . .		4.1CC		311
	PERNAMBUCO . . . . .	PARA	AMAZONAS . . . . .		14C		455
			PARA . . . . .		1.470		4.997
	GUANABARA . . . . .	PARA	ACRE . . . . .		82C		2.20C
			AMAZONAS . . . . .		3.561		5.035
			PARA . . . . .		32.347		10.662
			APAPA . . . . .		136		855
			RIC GRANDE DO NORTE		324		1.259
	SÃO PAULO . . . . .	PARA	AMAZONAS . . . . .		16.017		18.513
			RCRAIPA . . . . .		102		426
			PARA . . . . .		6.863		4.594
			RIC GRANDE DO NORTE		12		54
	PARANÁ . . . . .	PARA	PERNAMBUCO . . . . .		31.600		9.259
	SANTA CATARINA . . . . .	PARA	CEARA . . . . .		18.447		2.55C
			RIC GRANDE DO NORTE		12.436		1.389
			PARAIBA . . . . .		14.916		1.9CC
			PERNAMBUCO . . . . .		208.956		22.656
	RIO GRANDE DO SUL . . . . .	PARA	PARA . . . . .		125.426		24.055
			CEARA . . . . .		1C.107		1.973
			PARAIBA . . . . .		19.415		2.25C
			PERNAMBUCO . . . . .		71.950		7.653
ESTADOS EXPORTADORES	PESO KG.	VALOR	NCR.	ESTADOS IMPORTADORES	PESO KG.	VALOR	NCR.
RONDONIA . . . . .	5.121		21.338	ACRE . . . . .	1.704		2.932
AMAZONAS . . . . .	2.205		941	AMAZONAS . . . . .	23.875		41.766
PARA . . . . .	26.756		9.835	RCRAIPA . . . . .	1.50C		4.776
PERNAMBUCO . . . . .	1.810		5.452	PARA . . . . .	171.701		44.771
GUANABARA . . . . .	37.188		19.991	APAPA . . . . .	3.716		5.501
SÃO PAULO . . . . .	22.994		23.549	PARANÁ . . . . .	18.55C		4.314
PARANÁ . . . . .	31.600		9.259	CEARA . . . . .	26.634		3.023
SANTA CATARINA . . . . .	256.755		26.495	RIC GRANDE DO NORTE	12.772		2.702
RIO GRANDE DO SUL . . . . .	230.978		35.341	PARAIBA . . . . .	34.331		4.15C
TOTAL	613.407		154.241	PERNAMBUCO . . . . .	316.608		39.875
				TOTAL	613.407		154.241

72900 72999 MANUFATURAS DE CORTIÇA		PESO KG.		VALOR		NCR.	
EXPORTAÇÃO DE	PARA . . . . .	PARA	APAPA . . . . .		214		1.228
	GUANABARA . . . . .	PARA	AMAZONAS . . . . .		2.489		14.546
			PARA . . . . .		166		90C
			APAPA . . . . .		66		620
			SANTA CATARINA . . . . .		354		3.22C
	SÃO PAULO . . . . .	PARA	AMAZONAS . . . . .		290		1.92C
ESTADOS EXPORTADORES	PESC. KG.	VALOR	NCR.	ESTADOS IMPORTADORES	PESO KG.	VALOR	NCR.
PARA . . . . .	214		1.228	AMAZONAS . . . . .	2.779		16.466
GUANABARA . . . . .	3.057		19.295	PARA . . . . .	146		905
SÃO PAULO . . . . .	290		1.920	APAPA . . . . .	28C		1.848
TOTAL	3.561		22.443	SANTA CATARINA . . . . .	354		3.22C
				TOTAL	3.561		22.443

73000 73999 PAPEL E ARTIGOS DE PAPEL, EXCL. SECÇÕES 7.4, 7.8, 8.3, 8.5, 8.7, 8.8 E 8.9		PESO KG.		VALOR		NCR.	
EXPORTAÇÃO DE	RONDONIA . . . . .	PARA	ACRE . . . . .		74		119
			AMAZONAS . . . . .		5.189		22.556
			RCRAIPA . . . . .		3.121		10.098
	AMAZONAS . . . . .	PARA	RONDONIA . . . . .		4.0C5		1.962
			ACRE . . . . .		4.543		18.679
			RCRAIPA . . . . .		2.859		5.844
			PARA . . . . .		34.331		2.673
			SÃO PAULO . . . . .		3.500		2.975
	PARA . . . . .	PARA	RONDONIA . . . . .		38.243		84.781
			ACRE . . . . .		34.604		5.321
			AMAZONAS . . . . .		216.758		184.358
			RCRAIPA . . . . .		4.356		4.621
			APAPA . . . . .		68.930		107.987
			PARANÁ . . . . .		215.492		173.791
			PIAUI . . . . .		17.900		13.23C
			RIC GRANDE DO NORTE		367.150		257.273
			PERNAMBUCO . . . . .		68.456		50.337
			CCIÁS . . . . .		86		64.145
			AMAZONAS . . . . .		11.883		5.559
	CEARA . . . . .	PARA	PARA . . . . .		5.826		5.426
			APAPA . . . . .		300		5.075
			AMAZONAS . . . . .		1.700		2.346
	PAPAIBA . . . . .	PARA	AMAZONAS . . . . .		26.954		51.493
	PERNAMBUCO . . . . .	PARA	PARA . . . . .		13C.086		228.023
			PARANÁ . . . . .		272		666
			PERNAMBUCO . . . . .		3.188		6.698
			PARA . . . . .		16.8CC		12.313
	PARANÁ . . . . .	PARA	CEARA . . . . .		547		439
	ESPIRITO SANTO . . . . .	PARA	RIC GRANDE DO NORTE		480		258
			PERNAMBUCO . . . . .		250		590
	RIO DE JANEIRO . . . . .	PARA	ACRE . . . . .		6.246		14.839
	GUANABARA . . . . .	PARA	AMAZONAS . . . . .		735.297		1.042.535
			RCRAIPA . . . . .		1.520		3.643
			APAZONAS . . . . .		717.852		1.022.22C
			PARA . . . . .		33.035		56.05C
			APAPA . . . . .		46.248		40.615
			PARANÁ . . . . .		1C4.961		81.039
			CEARA . . . . .				

COMÉRCIO DE CABOTAGEM

IV — INTERCAMBIO POR PRINCIPAIS MERCADORIAS, SEGUNDO AS PROCEDENCIAS E DESTINOS — 1967

ESTACOS EXPORTADORES	PESO KG.	VALOR	NCR.	ESTACOS IMPORTADORES	PESO KG.	VALOR	NCR.
RONDONIA . . . . .	8.384	32.773		RONDONIA . . . . .	42.248	86.743	
AMAZONAS . . . . .	18.344	31.973		ACRE . . . . .	47.779	88.784	
PARA . . . . .	1.123.517	993.902		AMAZONAS . . . . .	1.484.518	2.154.257	
CEARA . . . . .	22.009	16.660		RODRIMA . . . . .	12.555	25.520	
PARAIBA . . . . .	1.700	2.346		PARA . . . . .	1.375.478	1.822.121	
PERNAMBUCO . . . . .	100.480	286.680		APAZCNAS . . . . .	103.065	171.083	
BAHIA . . . . .	18.800	12.313		MARANHO . . . . .	278.672	222.278	
ESPIRITO SANTO . . . . .	1.027	657		PIAUI . . . . .	17.500	13.230	
RIO DE JANEIRO . . . . .	250	590		CEARA . . . . .	507.876	367.363	
GUANABARA . . . . .	1.905.642	2.456.459		RIO GRANDE CC NORTE	123.480	100.906	
SAO PAULO . . . . .	2.104.173	2.496.702		PARAIBA . . . . .	188.741	183.443	
RIO GRANDE DO SUL . . . . .	123.549	97.935		PERNAMBUCO . . . . .	1.296.895	1.188.685	
TOTAL	5.487.875	6.429.070		ALAGGAS . . . . .	860	750	
				BAHIA . . . . .	820	820	
				SAC PAULO . . . . .	3.500	2.975	
				CCIAS . . . . .	88	76	
				TOTAL	5.487.875	6.429.070	

73100 73199 PAPEL E CARTAC, EM BOBINA, FOLHA OU ROLLO

EXPORTACAO DE	RONDONIA . . . . .	PARA	AMAZONAS . . . . .	PARA	AMAZONAS . . . . .	108	524
					RONDONIA . . . . .	4.005	1.962
					ACRE . . . . .	2.414	6.777
					RODRIMA . . . . .	1.935	778
					PARA . . . . .	270	800
					RONDONIA . . . . .	28.723	23.736
					ACRE . . . . .	29.495	30.530
					AMAZONAS . . . . .	208.596	163.398
					RODRIMA . . . . .	3.568	3.450
					AMAPA . . . . .	52.297	58.983
					MARANHO . . . . .	214.043	184.428
					PIAUI . . . . .	17.500	13.230
					CEARA . . . . .	367.150	257.273
					RIO GRANDE CC NORTE	68.456	90.337
					PERNAMBUCO . . . . .	84.900	64.145
					PARA . . . . .	26.162	22.220
					PARA . . . . .	18.800	12.313
					RIO GRANDE CC NORTE	250	590
					ACRE . . . . .	4.824	8.645
					AMAZONAS . . . . .	469.486	510.575
					RODRIMA . . . . .	1.358	2.695
					PARA . . . . .	634.461	757.210
					AMAPA . . . . .	16.137	19.168
					MARANHO . . . . .	41.025	31.358
					CEARA . . . . .	77.786	68.140
					RIO GRANDE CC NORTE	6.631	6.226
					PARAIBA . . . . .	7.569	7.327
					PERNAMBUCO . . . . .	230.837	167.326
					ACRE . . . . .	3.363	3.653
					AMAZONAS . . . . .	190.979	269.806
					PARA . . . . .	394.660	379.353
					CEARA . . . . .	4.400	3.538
					RIO GRANDE CC NORTE	2.224	2.150
					PARAIBA . . . . .	180.232	174.148
					PERNAMBUCO . . . . .	966.616	950.153
					AMAZONAS . . . . .	4.647	7.450
					PARA . . . . .	30.729	21.126
					MARANHO . . . . .	8.960	5.060
					CEARA . . . . .	21.850	14.237
					RIO GRANDE CC NORTE	37.876	30.577
					PERNAMBUCO . . . . .	10.000	5.000
					TOTAL	4.495.359	4.378.335

73100 73116 PAPEL PARA IMPRESSAO, ESCREVER OU DESENHAR . . . . .

EXPORTACAO DE	AMAZONAS . . . . .	PARA	RONDONIA . . . . .	3.605	1.675
			ACRE . . . . .	160	700
			RODRIMA . . . . .	1.900	750
			PARA . . . . .	270	800
			ACRE . . . . .	7.950	12.846
			AMAZONAS . . . . .	535	1.439
			AMAPA . . . . .	12.712	23.604
			MARANHO . . . . .	794	1.513
			ACRE . . . . .	356	1.125
			AMAZONAS . . . . .	307.784	225.138
			PARA . . . . .	390.216	457.143
			AMAPA . . . . .	2.651	3.759
			MARANHO . . . . .	656	656

COMERCIO DE CABOTAGEM

IV — INTERCAMBIO POR PRINCIPAIS MERCADORIAS, SEGUNDO AS PROCEDENCIAS E DESTINOS — 1967

ESTADOS EXPORTADORES				ESTADOS IMPORTADORES			
	PESO KG.	VALOR	NCR.		PESO KG.	VALOR	NCR.
AMAZONAS . . . . .	5.875	3.925		RONCCNIA . . . . .	3.605	1.672	
PARA . . . . .	21.991	39.402		ACRE . . . . .	5.446	14.711	
GUANABARA . . . . .	955.467	871.461		APAZCNAS . . . . .	397.302	326.106	
SAO PAULO . . . . .	806.871	842.007		RORAIMA . . . . .	1.900	750	
TOTAL	1.752.204	1.756.795		PARA . . . . .	481.707	569.343	
				APAPA . . . . .	15.363	27.363	
				PARANAO . . . . .	1.450	2.175	
				CEARA . . . . .	56.884	50.143	
				RIC GRANDE DO NORTE . . . . .	5.064	3.797	
				PARAIBA . . . . .	95.105	91.122	
				PERNAMBUCO . . . . .	722.654	662.650	
				TOTAL	1.752.204	1.756.795	

73120 PARA EMBALACEM,KRAFT,PANILHA CU QUAUOUER OUTRC CCPUM . .

EXPORTACAO DE				ESTADOS IMPORTADORES			
	PESO KG.	VALOR	NCR.		PESO KG.	VALOR	NCR.
RONCCNIA . . . . .				AMAZCNAS . . . . .	100	524	
APAZCNAS . . . . .				RONCCNIA . . . . .	400	287	
				ACRE . . . . .	1.560	1.814	
PARA . . . . .				RORAIMA . . . . .	35	28	
				RONCCNIA . . . . .	26.723	23.134	
				ACRE . . . . .	26.430	16.499	
				APAZCNAS . . . . .	208.047	161.923	
				RORAIMA . . . . .	3.568	34.500	
				APAPA . . . . .	39.228	36.792	
				PARANAO . . . . .	212.575	151.924	
				PIAUI . . . . .	17.500	13.230	
				CEARA . . . . .	346.950	256.127	
				RIC GRANDE DO NORTE . . . . .	68.456	50.337	
PERNAMBUCO . . . . .				PERNAMBUCO . . . . .	86.900	64.145	
BAHIA . . . . .				PARA . . . . .	16.727	14.825	
RIO DE JANEIRO . . . . .				PARA . . . . .	16.000	12.313	
GUANABARA . . . . .				RIC GRANDE DO NORTE . . . . .	1.250	250	
				ACRE . . . . .	1.938	2.562	
				APAZCNAS . . . . .	138.471	146.601	
				PARA . . . . .	160.485	120.188	
				APAPA . . . . .	7.597	6.022	
				PARANAO . . . . .	40.019	29.845	
				CEARA . . . . .	18.902	17.997	
				RIC GRANDE DO NORTE . . . . .	1.586	2.459	
SAO PAULO . . . . .				PARAIBA . . . . .	1.085	1.090	
				PERNAMBUCO . . . . .	19.875	14.733	
				ACRE . . . . .	1.360	1.153	
				APAZCNAS . . . . .	51.049	74.552	
				PARA . . . . .	299.803	253.013	
				CEARA . . . . .	4.400	3.538	
				RIC GRANDE DO NORTE . . . . .	2.200	2.079	
				PARAIBA . . . . .	91.003	83.263	
				PERNAMBUCO . . . . .	428.277	410.990	
				PARA . . . . .	14.729	9.432	
RIO GRANDE DO SUL . . . . .				PARANAO . . . . .	3.560	1.960	
				CEARA . . . . .	4.950	3.207	
				RIC GRANDE DO NORTE . . . . .	37.876	30.577	
ESTADOS EXPORTADORES	PESO KG.	VALOR	NCR.	ESTADOS IMPORTADORES	PESO KG.	VALOR	NCR.
RONCCNIA . . . . .	108	524		RONCCNIA . . . . .	29.123	23.423	
AMAZONAS . . . . .	1.595	2.129		ACRE . . . . .	25.288	22.028	
PARA . . . . .	1.032.377	775.563		APAZCNAS . . . . .	397.675	383.600	
PERNAMBUCO . . . . .	19.727	14.825		RORAIMA . . . . .	3.603	4.788	
BAHIA . . . . .	18.800	12.313		PARA . . . . .	513.544	409.171	
RIO DE JANEIRO . . . . .	250	500		APAPA . . . . .	46.825	39.814	
GUANABARA . . . . .	369.962	340.497		PARANAO . . . . .	256.554	183.729	
SAO PAULO . . . . .	877.092	828.588		PIAUI . . . . .	17.500	13.230	
RIO GRANDE DO SUL . . . . .	61.515	45.176		CEARA . . . . .	375.202	260.864	
TOTAL	2.401.826	2.020.205		RIC GRANDE DO NORTE . . . . .	110.366	86.042	
				PARAIBA . . . . .	92.092	84.353	
				PERNAMBUCO . . . . .	534.052	409.868	
				TOTAL	2.401.826	2.020.205	

73400 73499 PAPEL E CARTAO, COBERTO CU IMPREGNACO, EM FOLHAS E ROLLOS

EXPORTACAO DE				ESTADOS IMPORTADORES			
	PESO KG.	VALOR	NCR.		PESO KG.	VALOR	NCR.
PARA . . . . .				ACRE . . . . .	308	315	
				AMAZCNAS . . . . .	270	221	
				RORAIMA . . . . .	140	136	
				APAPA . . . . .	1.066	1.131	
PERNAMBUCO . . . . .				CCIAS . . . . .	88	76	
GUANABARA . . . . .				APAZCNAS . . . . .	223	1.542	
				PARA . . . . .	967	6.899	
				AMAZCNAS . . . . .	3.008	8.030	
				APAPA . . . . .	6.830	34.230	
				PARA . . . . .	155	633	
				PARANAO . . . . .	210	513	
				CEARA . . . . .	700	1.586	
				RIC GRANDE DO NORTE . . . . .	30	150	
				PARAIBA . . . . .	210	535	
SAO PAULO . . . . .				APAZCNAS . . . . .	4.056	13.174	
				PARA . . . . .	6.774	17.579	
				APAPA . . . . .	4	22	
				RIC GRANDE DO NORTE . . . . .	1.266	6.007	
RIO GRANDE DO SUL . . . . .				AMAZCNAS . . . . .			
ESTADOS EXPORTADORES	PESO KG.	VALOR	NCR.	ESTADOS IMPORTADORES	PESO KG.	VALOR	NCR.
PARA . . . . .	1.900	1.879		ACRE . . . . .	308	315	
PERNAMBUCO . . . . .	1.190	8.441		AMAZCNAS . . . . .	8.843	28.974	
GUANABARA . . . . .	14.143	45.717		RORAIMA . . . . .	160	134	
SAO PAULO . . . . .	10.836	30.775		APAPA . . . . .	17.571	58.768	
RIO GRANDE DO SUL . . . . .	1.268	6.007		PARA . . . . .	1.221	1.764	
TOTAL	29.355	92.819		APAPA . . . . .	210	513	
				PARANAO . . . . .	700	1.586	
				CEARA . . . . .	34	172	
				RIC GRANDE DO NORTE . . . . .	210	535	
				PARAIBA . . . . .	88	76	
				CCIAS . . . . .	29.355	92.819	
				TOTAL			

## COMÉRCIO DE CABOTAGEM

IV — INTERCAMBIO POR PRINCIPAIS MERCADORIAS, SEGUNDO AS PROCEDÊNCIAS E DESTINOS — 1967

73600	73699	PAPEL E CARTÃO CORTAÇOS				PESO KG.	VALOR	NCR.
EXPORTAÇÃO DE				RONCONIA . . . . .	PARA	AMAZONAS . . . . .	35	194
				AMAZONAS . . . . .	PARA	ACRE . . . . .	1.510	10.542
				PARA . . . . .	PARA	RCRIMA . . . . .	607	3.678
					PARA	RONCONIA . . . . .	5.817	55.787
						ACRE . . . . .	2.984	19.139
						AMAZONAS . . . . .	1.436	7.783
						RCRIMA . . . . .	510	839
						AMAPA . . . . .	4.963	26.004
				CEAPA . . . . .	PARA	PARANHAO . . . . .	1.800	4.800
						AMAZONAS . . . . .	11.883	5.559
						PAPA . . . . .	4.826	5.426
				PARAIBA . . . . .	PARA	PARANHAO . . . . .	1.700	2.346
				PERNAMBUCO . . . . .	PARA	AMAZONAS . . . . .	4.850	5.950
				GUANABARA . . . . .	PARA	ACRE . . . . .	805	1.183
						AMAZONAS . . . . .	39.341	173.922
						RCRIMA . . . . .	74	246
						PARA . . . . .	14.973	107.489
						AMAPA . . . . .	5.306	18.967
						RIC GRANDE DO NORTE	160	226
				SÃO PAULO . . . . .	PARA	AMAZONAS . . . . .	127.954	228.195
						RCRIMA . . . . .	405	892
						PAPA . . . . .	26.965	41.713
						AMAPA . . . . .	786	1.318
						RIC GRANDE DO NORTE	671	1.091
				RIO GRANDE DO SUL . . . . .	PARA	AMAZONAS . . . . .	267	769
ESTADOS EXPORTADORES				PESO KG.	VALOR	NCR.	ESTADOS IMPORTADORES	
				RONCONIA . . . . .	35	194	RONCONIA . . . . .	
				AMAZONAS . . . . .	2.126	14.220	ACRE . . . . .	
				PARA . . . . .	17.710	114.352	AMAZONAS . . . . .	
				CEAPA . . . . .	21.700	10.985	RCRIMA . . . . .	
				PARAIBA . . . . .	1.700	2.346	PARA . . . . .	
				PERNAMBUCO . . . . .	4.850	5.950	AMAPA . . . . .	
				GUANABARA . . . . .	64.659	302.001	PARANHAO . . . . .	
				SÃO PAULO . . . . .	158.781	273.199	RIC GRANDE DO NORTE	
				RIO GRANDE DO SUL . . . . .	267	749	TOTAL	
				TOTAL	271.837	724.016		

73700	73799	CACEROS, REGISTRADORES E OUTRAS MANUFATURAS DE PAPEL P.AESCREVER, ALBUNS E SEMPLAS.				PESO KG.	VALOR	NCR.
EXPORTAÇÃO DE				RONCONIA . . . . .	PARA	AMAZONAS . . . . .	132	1.199
				PARA . . . . .	PARA	RCRIMA . . . . .	68	371
					PARA	AMAZONAS . . . . .	58	107
				CEAPA . . . . .	PARA	AMAPA . . . . .	270	472
				GUANABARA . . . . .	PARA	AMAZONAS . . . . .	300	5.675
						AMAZONAS . . . . .	291	738
						PARA . . . . .	29.348	62.122
						AMAPA . . . . .	5.136	9.185
						AMAPA . . . . .	1.173	4.104
						RIC GRANDE DO NORTE	245	717
				SÃO PAULO . . . . .	PARA	AMAZONAS . . . . .	352	453
						AMAZONAS . . . . .	114.694	220.924
						RCRIMA . . . . .	294	1.202
						PARA . . . . .	22.120	47.265
						RIC GRANDE DO NORTE	2	9
ESTADOS EXPORTADORES				PESO KG.	VALOR	NCR.	ESTADOS IMPORTADORES	
				RONCONIA . . . . .	200	1.570	ACRE . . . . .	
				PARA . . . . .	328	579	AMAZONAS . . . . .	
				CEAPA . . . . .	300	5.675	RCRIMA . . . . .	
				GUANABARA . . . . .	36.189	76.867	PARA . . . . .	
				SÃO PAULO . . . . .	137.462	270.053	AMAPA . . . . .	
				TOTAL	174.479	354.744	RIC GRANDE DO NORTE	
						TOTAL	174.479	
							354.744	

73800	73899	OUTRAS ARTIGOS DE PAPEL E CARTÃO				PESO KG.	VALOR	NCR.
EXPORTAÇÃO DE				RONCONIA . . . . .	PARA	ACRE . . . . .	74	119
				AMAZONAS . . . . .	PARA	AMAZONAS . . . . .	4.014	20.639
						RCRIMA . . . . .	3.057	9.727
						ACRE . . . . .	610	1.360
						RCRIMA . . . . .	317	1.228
						PAPA . . . . .	3.167	1.873
				PARA . . . . .	PARA	SÃO PAULO . . . . .	3.500	2.975
						RONCONIA . . . . .	3.703	5.858
						ACRE . . . . .	1.817	3.339
						AMAZONAS . . . . .	8.238	12.849
						RCRIMA . . . . .	110	176
						AMAPA . . . . .	16.339	21.397
						PARANHAO . . . . .	2.649	4.563
				PERNAMBUCO . . . . .	PARA	AMAZONAS . . . . .	21.801	44.001
						PAPA . . . . .	162.957	198.904
						PARANHAO . . . . .	272	466
						CEAPA . . . . .	3.168	6.698
				ESPIRITO SANTO . . . . .	PARA	CEAPA . . . . .	547	439
						PERNAMBUCO . . . . .	480	258
				GUANABARA . . . . .	PARA	ACRE . . . . .	930	3.272
						AMAZONAS . . . . .	174.114	287.904
						RCRIMA . . . . .	48	108
						PARA . . . . .	53.452	74.046
						AMAPA . . . . .	6.264	13.178
						PARANHAO . . . . .	8.013	8.704
						CEAPA . . . . .	26.475	11.333
						RIC GRANDE DO NORTE	6.929	8.827
						PAPAIBA . . . . .	730	1.433
						PERNAMBUCO . . . . .	2.662	1.603
						ALCACCAS . . . . .	846	796
						BALIA . . . . .	620	804
				SÃO PAULO . . . . .	PARA	AMAZONAS . . . . .	40.386	77.891
						PAPA . . . . .	16.225	44.430
						AMAPA . . . . .	14	33
				RIO GRANDE DO SUL . . . . .	PARA	AMAZONAS . . . . .	2.134	3.540
						CEAPA . . . . .	5.800	4.169
ESTADOS EXPORTADORES				PESO KG.	VALOR	NCR.	ESTADOS IMPORTADORES	
				RONCONIA . . . . .	8.641	30.485	RONCONIA . . . . .	
				AMAZONAS . . . . .	7.594	7.436	ACRE . . . . .	
				PAPA . . . . .	26.851	48.182	AMAZONAS . . . . .	
				PERNAMBUCO . . . . .	126.278	250.069	RCRIMA . . . . .	
				ESPIRITO SANTO . . . . .	1.027	697	PARA . . . . .	
							175.885	
							5.858	
							8.090	
							446.826	
							11.239	
							319.253	



COMÉRCIO DE CABOTAGEM

127

IV — INTERCAMBIO POR PRINCIPAIS MERCADORIAS, SEGUNDO AS PROCEDENCIAS E DESTINOS — 1967

GUANABARA . . . . .	ZEC-497	412.204	APAPA . . . . .	16.612	34.026
SÃO PAULO . . . . .	56.623	122.374	MARANHAO . . . . .	16.934	13.733
RIO GRANDE DO SUL . . . . .	7.934	7.709	CEARA . . . . .	35.920	22.639
TOTAL	516.845	879.156	RIC. GRANDE DO NORTE . . . . .	6.929	6.827
			PARAIBA . . . . .	130	1.433
			PERNAMBUCO . . . . .	2.542	2.061
			ALAGÇAS . . . . .	86C	190
			EMPIA . . . . .	620	804
			SÃO PAULO . . . . .	3.500	2.915
			TOTAL	516.845	879.156

73815	73819	SACCS DE PAPEL . . . . .			PESO KG.	VALGR	NCR.
		EXPORTAÇÃO DE RORONONIA . . . . .	PARA	ACRE . . . . .	74	119	
				APAZONAS . . . . .	1.224	3.111	
				RCRAIPA . . . . .	538	1.520	
		AMAZONAS . . . . .	PARA	ACRE . . . . .	500	1.050	
				RCRAIPA . . . . .	220	500	
				SAC PAULO . . . . .	3.95C	2.915	
		PARA . . . . .	PARA	RCNCCNIA . . . . .	3.703	5.858	
				ACRE . . . . .	1.817	3.339	
				APAZONAS . . . . .	7.022	11.149	
				RORAIPIA . . . . .	110	176	
				APAPA . . . . .	1C.316	21.366	
				MARANHAO . . . . .	1.158	1.520	
		PERNAMBUCO . . . . .	PARA	APAZONAS . . . . .	21.881	44.001	
				PARA . . . . .	51.447	126.014	
				MARANHAO . . . . .	272	466	
				CEARA . . . . .	3.168	6.698	
		ESPIRITO SANTO . . . . .	PARA	CEARA . . . . .	541	434	
				PERNAMBUCO . . . . .	48C	258	
		GUANABARA . . . . .	PARA	ACRE . . . . .	925	3.258	
				APAZONAS . . . . .	162.167	266.346	
				RORAIPIA . . . . .	48	108	
				PAPA . . . . .	13.353	23.833	
				APAPA . . . . .	3.525	6.562	
				MARANHAO . . . . .	2.423	3.812	
				CEARA . . . . .	26.415	11.333	
				RIO GRANDE DO NORTE . . . . .	6.929	8.827	
				PARAIBA . . . . .	730	1.433	
				PERNAMBUCO . . . . .	2.062	1.863	
				ALAGÇAS . . . . .	86C	190	
				EMPIA . . . . .	620	804	
		SÃO PAULO . . . . .	PARA	APAZONAS . . . . .	18.728	36.036	
				PAPA . . . . .	16.126	43.751	

ESTADOS EXPORTADORES	PESO KG.	VALOR	NCR.	ESTADOS IMPOZIACRES	PESO KG.	VALOR	NCR.
RORONONIA . . . . .	1.896	4.810	RCNCCNIA . . . . .	3.703	5.858		
AMAZONAS . . . . .	4.220	4.525	ACRE . . . . .	3.116	7.704		
PARA . . . . .	24.126	43.408	APAZONAS . . . . .	211.082	361.503		
PERNAMBUCO . . . . .	16.768	171.199	RCRAIPA . . . . .	916	2.304		
ESPIRITO SANTO . . . . .	1.027	697	PAPA . . . . .	8C.968	195.658		
GUANABARA . . . . .	220.159	328.909	APAPA . . . . .	13.841	27.928		
SÃO PAULO . . . . .	34.854	80.627	MARANHAO . . . . .	1.853	5.798		
TOTAL	363.050	640.175	CEARA . . . . .	3C.190	18.470		
			RIC GRANDE DO NORTE . . . . .	6.929	8.827		
			PARAIBA . . . . .	730	1.433		
			PERNAMBUCO . . . . .	2.542	2.061		
			ALAGÇAS . . . . .	86C	750		
			EMPIA . . . . .	620	804		
			SÃO PAULO . . . . .	3.500	2.915		
			TOTAL	363.050	640.175		

74000 74999 MANUFATURAS DE MINERAIS NÃO METÁLICOS, EXCL. SECÕES 7.0, 8.0, 8.6, 8.7 E 8.9

EXPORTAÇÃO DE RORONONIA . . . . .	PARA	ACRE . . . . .	1.441	739
		APAZONAS . . . . .	11.843	6.753
		RCRAIPA . . . . .	2.046	6.624
AMAZONAS . . . . .	PARA	RCNCCNIA . . . . .	614.23C	83.189
		ACRE . . . . .	876.233	125.812
		RCRAIPA . . . . .	396.728	70.919
		PAPA . . . . .	96	1.546
		RCNCCNIA . . . . .	2.698.013	381.656
		ACRE . . . . .	1.012.662	125.812
		APAZONAS . . . . .	1.302.806	534.995
		RORAIPIA . . . . .	352.224	154.042
		APAPA . . . . .	3.132.712	572.795
		MARANHAO . . . . .	6.135.332	575.891
		PIAUI . . . . .	424.530	43.894
		PERNAMBUCO . . . . .	250	3.500
		CCIAS . . . . .	33.500	624
		APAZONAS . . . . .	5.622	2.494
CEARA . . . . .	PARA	PARA . . . . .	1.073.314	3C3.184
		APAPA . . . . .	223	341
		MARANHAO . . . . .	6.500	1.200
		PIAUI . . . . .	55C.000	52.800
		RIC DE JANEIRO . . . . .	4.007.000	1.252.426
		MARANHAO . . . . .	23.610	6.809
PARAIBA . . . . .	PARA	APAZONAS . . . . .	225.440	105.809
PERNAMBUCO . . . . .	PARA	PARA . . . . .	1.799.791	1.323.744
		MARANHAO . . . . .	496.30E	91.386
		CEARA . . . . .	107.149	27.561
		RIC GRANDE DO NORTE . . . . .	33.500C	2.756
		SANTA CATARINA . . . . .	6.670	2.336
		PARA . . . . .	3.450	2.37C
		MARANHAO . . . . .	191.200	14.000
		CEARA . . . . .	3C.850	105.809
EMPIA . . . . .	PARA	PERNAMBUCO . . . . .	7.333.150	553.273
ESPIRITO SANTO . . . . .	PARA	RIC GRANDE DO NORTE . . . . .	3.216.000	192.000
RIO DE JANEIRO . . . . .	PARA	RCNCCNIA . . . . .	150.165	16.046
GUANABARA . . . . .	PARA	ACRE . . . . .	1.507	1.909
		APAZONAS . . . . .	1.303.054	5.914
		RCRAIPA . . . . .	35.021	727.482
		PARA . . . . .	1.835.526	21.927
		APAPA . . . . .	335.893	8C0.051
		MARANHAO . . . . .	81.657	94.217
		CEARA . . . . .	793.294	25.821
		RIC GRANDE DO NORTE . . . . .	316.422	237.609
		PARAIBA . . . . .	21.987	1C1.013
		PERNAMBUCO . . . . .	2.108.037	42.336
		ALAGÇAS . . . . .	16C.862	32.178
		EMPIA . . . . .	11.586	7.544
		ACRE . . . . .	424	1.678
SÃO PAULO . . . . .	PARA	APAZONAS . . . . .	1.647.834	920.009

COMÉRCIO DE CABOTAGEM

IV — INTERCAMBIO POR PRINCIPAIS MERCADORIAS, SEGUNDO AS PROCEDENCIAS E DESTINOS — 1967

ESTADOS EXPORTADORES				ESTADOS IMPORTADORES			
PESO	AG.	VALOR	NCR.	PESO	AG.	VALOR	NCR.
RONONIA . . . . .	15.336	14.115		RORAIMA . . . . .		11.665	8.654
APAZONAS . . . . .	1.089.207	294.176		PARA . . . . .	2.957.273	1.000.305	3.254
PARA . . . . .	15.092.029	2.392.699		AVAPA . . . . .		259.920	60.642
CEARA . . . . .	5.644.659	1.612.895		PARANHÁO . . . . .		36.475	26.428
PARAIBA . . . . .	23.610	6.438		RIC GRANDE DO NORTE . . . . .		228.052	124.986
PERNAMBUCO . . . . .	2.863.308	1.555.758		PARAIBA . . . . .		1.082.583	714.494
BAHIA . . . . .	221.850	17.065		ALAGÇAS . . . . .		5.645	3.465
ESPIRITO SANTO . . . . .	11.119.150	745.273		PARA . . . . .		5.000	5.576
RIO DE JANEIRO . . . . .	150.165	16.090					
GUANABARA . . . . .	7.158.756	2.478.666					
SÃO PAULO . . . . .	6.237.199	2.949.952					
RIO GRANDE DO SUL . . . . .	5.000	5.576					
TOTAL	50.460.349	12.088.703					

74000 74099 CIMENTO, EXCL. CIMENTO HIDRAULICO

EXPORTAÇÃO DE				ESTADOS IMPORTADORES			
PESO	AG.	VALOR	NCR.	PESO	AG.	VALOR	NCR.
RONONIA . . . . .	1C.000	2.200		RONONIA . . . . .	3.313.750	466.737	
APAZONAS . . . . .	1.026.068	245.392		ACRE . . . . .	1.894.581	272.692	
PARA . . . . .	11.919.467	1.219.176		AMAZONAS . . . . .	4.496.604	2.304.031	
CEARA . . . . .	558.500	54.000		RORAIMA . . . . .	799.884	202.146	
PARAIBA . . . . .	1C.050	972		PARA . . . . .	7.965.200	3.534.238	
PERNAMBUCO . . . . .	696.000	106.462		AVAPA . . . . .	3.466.846	670.107	
BAHIA . . . . .	221.850	17.065		PARANHÁO . . . . .	7.037.377	764.487	
ESPIRITO SANTO . . . . .	11.119.150	745.273		PIAUI . . . . .	974.530	96.654	
RIO DE JANEIRO . . . . .	150.000	13.950		CEARA . . . . .	8.893.593	818.423	
GUANABARA . . . . .	3.686.047	658.976		RIC GRANDE DO NORTE . . . . .	3.466.846	764.487	
SÃO PAULO . . . . .	42.618	19.967		PARAIBA . . . . .	442.039	167.114	
TOTAL	30.239.750	3.083.373		PERNAMBUCO . . . . .	6.402.870	1.287.392	
				ALAGÇAS . . . . .	175.057	35.443	
				BAHIA . . . . .	18.256	5.280	
				RIC DE JANEIRO . . . . .	4.007.000	1.252.416	
				SANTA CATARINA . . . . .	3.450	2.370	
				GOIAS . . . . .	33.500	624	
				TOTAL	50.460.349	12.008.703	

74010 PORTLANO COMUM . . . . .

EXPORTAÇÃO DE				ESTADOS IMPORTADORES			
PESO	AG.	VALOR	NCR.	PESO	AG.	VALOR	NCR.
APAZONAS . . . . .	1.026.068	245.392		RONONIA . . . . .	613.750	82.969	
PARA . . . . .	11.919.467	1.219.176		ACRE . . . . .	74C.230	103.115	
CEARA . . . . .	558.500	54.000		RORAIMA . . . . .	36C.007	42.877	
PARAIBA . . . . .	1C.050	972		RONONIA . . . . .	2.525.500	267.119	
PERNAMBUCO . . . . .	696.000	106.462		ACRE . . . . .	979.375	100.280	
BAHIA . . . . .	221.850	17.065		AMAZONAS . . . . .	403.100	42.877	
ESPIRITO SANTO . . . . .	11.119.150	745.273		RORAIMA . . . . .	190.000	20.970	
RIO DE JANEIRO . . . . .	150.000	13.950		AVAPA . . . . .	1.959.000	209.262	
GUANABARA . . . . .	3.686.047	658.976		PARANHÁO . . . . .	5.435.500	532.945	
SÃO PAULO . . . . .	42.618	19.967		PIAUI . . . . .	424.500	43.750	
TOTAL	30.239.750	3.083.373		GOIAS . . . . .	1.500	174	
				PARANHÁO . . . . .	6.500	1.200	
				PARANHÁO . . . . .	10.050	972	
				PERNAMBUCO . . . . .	495.000	90.268	
				CEARA . . . . .	167.500	13.348	
				RIC GRANDE DO NORTE . . . . .	33.500	2.786	
				PARA . . . . .	191.200	14.000	
				PARANHÁO . . . . .	30.650	3.065	
				CEARA . . . . .	7.903.150	553.273	
				PERNAMBUCO . . . . .	3.216.000	192.000	
				RIC GRANDE DO NORTE . . . . .	15C.000	13.950	
				AMAPA . . . . .	149.275	13.156	

COMÉRCIO DE CABOTAGEM

IV — INTERCÂMBIO POR PRINCIPAIS MERCADORIAS, SEGUNDO AS PROCEDÊNCIAS E DESTINOS — 1967

ESTADOS EXPORTADORES	PESO KG.	VALOR	NCR.	ESTADOS IMPORTADORES	PESO KG.	VALOR	NCR.
AMAZONAS . . . . .	1.718.980	228.961		RODONCIA . . . . .	3.139.250	350.088	
PARÁ . . . . .	11.914.475	1.217.277		ACRE . . . . .	1.719.605	203.395	
CEARA . . . . .	8.500	1.200		AMAZONAS . . . . .	403.100	42.877	
PARAIBA . . . . .	10.050	972		RORAIMA . . . . .	555.000	63.747	
PERNAMBUCO . . . . .	696.000	106.402		PARÁ . . . . .	191.200	14.000	
BAHIA . . . . .	221.850	17.045		APAPA . . . . .	2.104.275	222.418	
ESPIRITO SANTO . . . . .	11.119.150	745.273		MARANHAO . . . . .	5.478.700	628.450	
RIO DE JANEIRO . . . . .	150.000	13.950		PIAUI . . . . .	424.500	43.750	
GUANABARA . . . . .	149.275	13.156		CEARA . . . . .	8.070.650	566.621	
TOTAL	25.988.280	2.344.256		RIC GRANDE CC NORTE	183.500	18.736	
				PERNAMBUCO . . . . .	3.214.800	192.000	
				GOIAS . . . . .	1.500	174	
				TOTAL	25.988.280	2.344.256	

74100 74199 PEDRAS TRABALHACAS E MATERIAIS P.CONSTRUCAO,EXCL. DIVISDES 7.42 E 7.45

EXPORTACAO DE	AMAZONAS . . . . .	PARA	CEARA . . . . .	PARAIBA . . . . .	PERNAMBUCO . . . . .	GUANABARA . . . . .	SAO PAULO . . . . .	ESTADOS IMPORTADORES	PESO KG.	VALOR	NCR.
								ACRE . . . . .	27.327	15.218	
								RORAIMA . . . . .	25.996	20.735	
								RODONCIA . . . . .	1634.438	111.029	
								ACRE . . . . .	29.362	20.461	
								AMAZONAS . . . . .	823.282	486.002	
								ROPAIMA . . . . .	162.224	133.172	
								APAPA . . . . .	552.728	374.336	
								MARANHAO . . . . .	33.829	20.657	
								AMAZONAS . . . . .	552	236	
								PARÁ . . . . .	3.490	1.530	
								MARANHAO . . . . .	13.560	5.466	
								AMAZONAS . . . . .	1.659	6.455	
								PARÁ . . . . .	1.003.699	766.773	
								CEARA . . . . .	25.649	14.153	
								BAHIA . . . . .	8.670	2.336	
								AMAZONAS . . . . .	1.077.717	509.440	
								RORAIMA . . . . .	29.570	18.116	
								PARÁ . . . . .	899.557	543.946	
								APAPA . . . . .	42.109	36.283	
								MARANHAO . . . . .	19.633	12.876	
								CEARA . . . . .	201.020	90.437	
								RIC GRANDE CC NORTE	98.740	59.747	
								AMAZONAS . . . . .	247.560	167.330	
								PARÁ . . . . .	52.810	28.503	
								MARANHAO . . . . .	7.700	8.585	
								PERNAMBUCO . . . . .	2.000	725	

ESTADOS EXPORTADORES	PESO KG.	VALOR	NCR.	ESTADOS IMPORTADORES	PESO KG.	VALOR	NCR.
AMAZONAS . . . . .	53.323	35.953		RODONCIA . . . . .	163.438	111.029	
PARÁ . . . . .	1.764.883	1.105.777		ACRE . . . . .	56.689	35.695	
CEARA . . . . .	4.042	1.766		AMAZONAS . . . . .	2.150.770	1.169.471	
PARAIBA . . . . .	13.560	5.466		RORAIMA . . . . .	217.790	172.023	
PERNAMBUCO . . . . .	1.041.677	789.717		APAPA . . . . .	1.955.556	1.325.752	
GUANABARA . . . . .	2.347.643	1.251.012		AMAPA . . . . .	574.334	350.886	
SAO PAULO . . . . .	310.070	145.155		MARANHAO . . . . .	74.722	47.584	
TOTAL	5.535.378	3.334.846		CEARA . . . . .	230.669	164.590	
				RIC GRANDE CC NORTE	98.740	59.747	
				AMAZONAS . . . . .	2.000	729	
				BAHIA . . . . .	6.670	2.336	
				TOTAL	5.535.378	3.334.846	

74200 74299 MATERIAIS P.CONSTRUCAO, DE CERAMICA E DE PRODUTOS REFRACTORIOS

EXPORTACAO DE	AMAZONAS . . . . .	PARA	CEARA . . . . .	PARAIBA . . . . .	PERNAMBUCO . . . . .	GUANABARA . . . . .	SAO PAULO . . . . .	ESTADOS IMPORTADORES	PESO KG.	VALOR	NCR.
								ACRE . . . . .	1.746	1.763	
								RORAIMA . . . . .	5.534	3.540	
								RODONCIA . . . . .	4.000	1.912	
								AMAZONAS . . . . .	73.718	1.968	
								AMAPA . . . . .	615.000	11.006	
								MARANHAO . . . . .	665.800	21.330	
								PARÁ . . . . .	32.000	450	
								GOIAS . . . . .	47.090	27.466	
								AMAZONAS . . . . .	5.850	2.424	
								PARÁ . . . . .	389.660	208.634	
								SANTA CATARINA . . . . .	3.450	2.370	
								RORAIMA . . . . .	28.826	15.754	
								RORAIMA . . . . .	4.284	2.342	
								PARÁ . . . . .	35.058	16.862	
								APAPA . . . . .	124.109	36.283	
								CEARA . . . . .	124.944	69.125	
								PERNAMBUCO . . . . .	9.950	3.120	
								BAHIA . . . . .	11.566	2.944	
								AMAZONAS . . . . .	1.035.251	372.717	
								RORAIMA . . . . .	6.476	2.564	
								PARÁ . . . . .	2.557.714	750.174	
								MARANHAO . . . . .	252.220	52.057	
								RIC GRANDE CC NORTE	3.200	393	
								PARAIBA . . . . .	153.927	68.470	
								PERNAMBUCO . . . . .	492.300	259.304	
								ALGOCAS . . . . .	5.645	3.465	

ESTADOS EXPORTADORES	PESO KG.	VALOR	NCR.	ESTADOS IMPORTADORES	PESO KG.	VALOR	NCR.
AMAZONAS . . . . .	7.280	5.303		RODONCIA . . . . .	6.000	1.912	
PARÁ . . . . .	1.392.518	36.666		ACRE . . . . .	1.746	1.763	
CEARA . . . . .	47.090	27.468		AMAZONAS . . . . .	1.147.645	392.863	
GUANABARA . . . . .	398.960	213.428		RORAIMA . . . . .	18.294	8.446	
PERNAMBUCO . . . . .	356.757	146.430		PARÁ . . . . .	3.029.522	1.003.138	
SAO PAULO . . . . .	4.516.733	1.509.144		APAPA . . . . .	757.105	47.289	
TOTAL	6.719.338	1.538.439		MARANHAO . . . . .	518.020	73.387	
				CEARA . . . . .	124.944	69.125	
				RIC GRANDE CC NORTE	3.200	393	
				PARAIBA . . . . .	153.927	68.470	
				PERNAMBUCO . . . . .	522.250	262.424	
				ALGOCAS . . . . .	9.645	3.465	
				BAHIA . . . . .	11.566	2.944	
				SANTA CATARINA . . . . .	3.450	2.370	
				GOIAS . . . . .	32.000	450	
				TOTAL	6.719.338	1.538.439	

## COMÉRCIO DE CABOTAGEM

IV — INTERCAMBIO POR PRINCIPAIS MERCADORIAS, SEGUNDO AS PROCEDENCIAS E DESTINOS — 1967

74300		74399		ARTIGOS DE PRODUTOS REFRIGERÁRIOS, EXCL. P. CONSTRUÇÃO E USO DOMÉSTICO, DIVISÃO 7.42, 7.47				PESO KG.	VALOR	NCR.
EXPORTAÇÃO DE		RIO DE JANEIRO . . . . .	PARA	RIO GRANDE DO NORTE	165		2.140			
		GUANABARA . . . . .	PARA	AMAZONAS . . . . .	80		540			
				APAPA . . . . .	10		113			
		SÃO PAULO . . . . .	PARA	AMAZONAS . . . . .	225		542			
				RIO GRANDE DO NORTE	50		181			
ESTADOS EXPORTADORES		PESO KG.	VALOR	NCR.	ESTADOS IMPORTADORES	PESO KG.	VALOR	NCR.		
RIO DE JANEIRO . . . . .		165		2.140	AMAZONAS . . . . .	305		1.082		
GUANABARA . . . . .		90		653	APAPA . . . . .	10		113		
SÃO PAULO . . . . .		275		723	RIO GRANDE DO NORTE	215		2.321		
TOTAL		530		3.516	TOTAL	530		3.516		
74400		74499		REBECOS E SEMELHES-LIXAS				PESO KG.	VALOR	NCR.
EXPORTAÇÃO DE		RONDONIA . . . . .	PARA	AMAZONAS . . . . .	75		244			
		AMAZONAS . . . . .	PARA	ACRE . . . . .	3		32			
		PARÁ . . . . .	PARA	RORAIMA . . . . .	7		168			
		GUANABARA . . . . .	PARA	AMAZONAS . . . . .	5		133			
				APAPA . . . . .	393		5.033			
		SÃO PAULO . . . . .	PARA	PARANHÓ . . . . .	32		298			
				ACRE . . . . .	31		76			
				AMAZONAS . . . . .	845		3.129			
				PARÁ . . . . .	1.794		3.244			
				APAPA . . . . .	120		971			
				AMAZONAS . . . . .	6.866		19.564			
				RORAIMA . . . . .	255		974			
				PARÁ . . . . .	336		709			
ESTADOS EXPORTADORES		PESO KG.	VALOR	NCR.	ESTADOS IMPORTADORES	PESO KG.	VALOR	NCR.		
RONDONIA . . . . .		75		244	ACRE . . . . .	34		108		
AMAZONAS . . . . .		10		200	AMAZONAS . . . . .	7.771		23.070		
PARÁ . . . . .		630		5.442	RORAIMA . . . . .	262		1.182		
GUANABARA . . . . .		2.790		7.420	PARÁ . . . . .	2.130		3.953		
SÃO PAULO . . . . .		7.437		21.247	APAPA . . . . .	513		6.004		
TOTAL		10.742		34.573	PARANHÓ . . . . .	296		296		
					TOTAL	10.742		34.573		
74500		74599		VICIO NAO TRABALHADO, ARTS. SIMPLES DE VIDRO, INCL. QUARTZO OU CRISTAL DE ROCHA E SILICA, FUNDIDOS				PESO KG.	VALOR	NCR.
EXPORTAÇÃO DE		RONDONIA . . . . .	PARA	AMAZONAS . . . . .	40		77			
		AMAZONAS . . . . .	PARA	ACRE . . . . .	302		1.280			
		PARÁ . . . . .	PARA	RORAIMA . . . . .	1.178		3.251			
		CEARA . . . . .	PARA	ACRE . . . . .	960		1.035			
		PERNAMBUCO . . . . .	PARA	AMAZONAS . . . . .	193		738			
		GUANABARA . . . . .	PARA	APAPA . . . . .	1.697		3.934			
				PARANHÓ . . . . .	27		287			
		SÃO PAULO . . . . .	PARA	AMAPA . . . . .	223		361			
				AMAZONAS . . . . .	3.445		2.926			
				PARÁ . . . . .	49.810		96.104			
				ACRE . . . . .	2.340		3.632			
				AMAZONAS . . . . .	6.328		14.763			
				PARÁ . . . . .	28.513		36.122			
				APAPA . . . . .	2.758		5.491			
				PERNAMBUCO . . . . .	752		819			
				AMAZONAS . . . . .	187.846		159.909			
				RORAIMA . . . . .	10		2			
				PARÁ . . . . .	248.052		201.935			
				RIO GRANDE DO NORTE	33.267		25.842			
				PARAIBA . . . . .	74.125		56.516			
				PERNAMBUCO . . . . .	588.079		453.705			
				PARÁ . . . . .	5.000		5.576			
ESTADOS EXPORTADORES		PESO KG.	VALOR	NCR.	ESTADOS IMPORTADORES	PESO KG.	VALOR	NCR.		
RONDONIA . . . . .		40		77	ACRE . . . . .	3.602		5.947		
AMAZONAS . . . . .		1.480		4.531	AMAZONAS . . . . .	197.852		170.353		
PARÁ . . . . .		2.877		5.994	RORAIMA . . . . .	1.188		3.253		
CEARA . . . . .		223		341	PARÁ . . . . .	332.175		339.737		
PERNAMBUCO . . . . .		53.255		99.030	APAPA . . . . .	4.678		9.768		
GUANABARA . . . . .		40.691		90.767	PARANHÓ . . . . .	27		287		
SÃO PAULO . . . . .		1.132.119		897.909	RIO GRANDE DO NORTE	33.207		25.842		
RIO GRANDE DO SUL . . . . .		5.000		5.576	PARAIBA . . . . .	74.125		56.516		
TOTAL		1.235.685		1.674.225	PERNAMBUCO . . . . .	588.079		453.705		
					PARÁ . . . . .	5.000		5.576		
					TOTAL	1.235.685		1.674.225		
74521		74525		LAMINAS DE VIDRO . . . . .				PESO KG.	VALOR	NCR.
EXPORTAÇÃO DE		AMAZONAS . . . . .	PARA	ACRE . . . . .	302		1.280			
		PARÁ . . . . .	PARA	AMAZONAS . . . . .	960		1.035			
		CEARA . . . . .	PARA	AMAZONAS . . . . .	193		738			
		PERNAMBUCO . . . . .	PARA	APAPA . . . . .	1.637		3.736			
		GUANABARA . . . . .	PARA	PARANHÓ . . . . .	10		30			
				AMAPA . . . . .	223		341			
		SÃO PAULO . . . . .	PARA	AMAZONAS . . . . .	3.390		2.903			
				PARÁ . . . . .	27.689		44.080			
				ACRE . . . . .	2.240		3.306			
				AMAZONAS . . . . .	4.769		8.521			
				PARÁ . . . . .	13.533		19.537			
				AMAPA . . . . .	2.569		4.303			
				PERNAMBUCO . . . . .	752		819			
				AMAZONAS . . . . .	129.532		102.717			
				PARÁ . . . . .	248.052		201.216			
				RIO GRANDE DO NORTE	33.207		25.842			
				PARAIBA . . . . .	74.125		56.516			
				PERNAMBUCO . . . . .	588.079		453.705			
				PARÁ . . . . .	5.000		5.576			
ESTADOS EXPORTADORES		PESO KG.	VALOR	NCR.	ESTADOS IMPORTADORES	PESO KG.	VALOR	NCR.		
AMAZONAS . . . . .		302		1.280	ACRE . . . . .	3.502		5.621		
PARÁ . . . . .		2.800		5.539	AMAZONAS . . . . .	137.884		114.779		
CEARA . . . . .		223		341	PARÁ . . . . .	294.274		270.349		
PERNAMBUCO . . . . .		31.079		46.843	AMAPA . . . . .	4,429		8.380		
GUANABARA . . . . .		23.863		36.486	PARANHÓ . . . . .	10		30		
SÃO PAULO . . . . .		1.072.995		839.996	RIO GRANDE DO NORTE	33,207		25,842		
RIO GRANDE DO SUL . . . . .		5,000		5,576	PARAIBA . . . . .	74,125		56,516		
TOTAL		1.136.262		936.061	PERNAMBUCO . . . . .	588.079		454.524		
					TOTAL	1.136.262		936.061		

COMÉRCIO DE CABOTAGEM

IV — INTERCAMBIO POR PRINCIPAIS MERCADORIAS, SEGUNDO AS PROCEDÊNCIAS E DESTINOS — 1967

74600 74699 ARTIGOS DE VIDRO, INCL-CE QUARTZO OU CRISTAL DE ROCHA FUNÇIOO E SÍLICA FUNÇIOA

					PESO KG.	VALCP	NCR.
EXPORTAÇÃO DE	RONDONIA . . . . .	PARA	ACRE . . . . .		7		8
			AMAZONAS . . . . .		215		1.753
			RODRIPA . . . . .		190		888
	AMAZONAS . . . . .	PARA	ACRE . . . . .		315		699
	PARA . . . . .	PAPA	ROCCNIA . . . . .		95C		721
			ACRE . . . . .		1.326		1.403
			AMAZONAS . . . . .		1.005		1.491
			AMAPA . . . . .		2.490		1.971
			MARANHO . . . . .		23		16
			PIAUI . . . . .		30		144
	CEARA . . . . .	PARA	PARA . . . . .	988.980		256.145	
			RIC CE JANEIRO . . . . .	4.007.000		1.252.416	
	PERNAMBUCO . . . . .	PARA	AMAZONAS . . . . .		214.417		93.175
			PAPA . . . . .		455.612		251.947
			PEPANHADO . . . . .		3.308		1.112
	GUANABARA . . . . .	PARA	ACRE . . . . .		1.000		1.408
			AMAZONAS . . . . .		66.530		83.136
			PCPAlMA . . . . .		10		13
			PAPA . . . . .		51.908		51.963
			AMAPA . . . . .		3.586		14.046
			CEARA . . . . .		5		20
	SÃO PAULO . . . . .	PARA	AMAZONAS . . . . .		31.249		74.842
			RODRIPA . . . . .		1.119		2.490
			PARA . . . . .		62.426		51.712
			PIC GRANDE CC NORTE . . . . .		18		12
			PERNAMBUCO . . . . .		204		756

ESTADOS EXPORTADORES	PESO KG.	VALOR	NCR.	ESTADOS IMPORTADORES	PESO KG.	VALOR	NCR.
RONDONIA . . . . .	412		2.649	ROCCNIA . . . . .	950		721
AMAZONAS . . . . .	315		699	ACRE . . . . .	2.649		3.998
PARA . . . . .	6.024		5.746	AMAZONAS . . . . .	313.416		254.397
CEARA . . . . .	4.985.980		1.508.561	RODRIPA . . . . .	1.319		3.391
PERNAMBUCO . . . . .	679.337		346.234	PARA . . . . .	1.558.926		611.767
GUANABARA . . . . .	123.039		150.666	AMAZONAS . . . . .	6.476		18.017
SÃO PAULO . . . . .	95.016		129.812	MARANHO . . . . .	3.331		1.128
TOTAL	5.894.123		2.144.367	PIAUI . . . . .	30		144
				CEARA . . . . .	5		20
				RIC GRANDE CC NORTE . . . . .	18		12
				PERNAMBUCO . . . . .	204		756
				PIC CE JANEIRO . . . . .	4.007.000		1.252.416
				TOTAL	5.894.123		2.144.367

74605 SAPRAPHAS,FRASCOS,POTES E SEMELH.P.EMBALAGEM OU DEPOSITO

					PESO KG.	VALOR	NCR.
EXPORTAÇÃO DE	PARA . . . . .	PARA	AMAZONAS . . . . .		590		1.008
	CEARA . . . . .	PARA	PARA . . . . .		988.980		256.145
			PIC CE JANEIRO . . . . .		4.007.000		1.252.416
	PERNAMBUCO . . . . .	PARA	AMAZONAS . . . . .		207.108		55.589
			PAPA . . . . .		455.030		250.828
	GUANABARA . . . . .	PARA	MARANHO . . . . .		3.308		1.112
			AMAZONAS . . . . .		11.939		6.866
			RODRIPA . . . . .		10		13
			PAPA . . . . .		47.931		47.401
			AMAPA . . . . .		430		718
	SÃO PAULO . . . . .	PARA	AMAZONAS . . . . .		28		18C
			PARA . . . . .		57.228		43.575

ESTADOS EXPORTADORES	PESO KG.	VALOR	NCR.	ESTADOS IMPORTADORES	PESO KG.	VALOR	NCR.
PARA . . . . .	590		1.008	AMAZONAS . . . . .	219.665		93.623
CEARA . . . . .	4.985.980		1.508.561	PCPAlMA . . . . .	10		13
PERNAMBUCO . . . . .	665.446		337.509	PARA . . . . .	1.545.169		597.949
GUANABARA . . . . .	50.310		54.938	MARANHO . . . . .	3.308		1.112
SÃO PAULO . . . . .	57.256		43.755	RIC CE JANEIRO . . . . .	4.007.000		1.252.416
TOTAL	5.779.502		1.995.831	TOTAL	5.779.582		1.945.831

74620 PARA USO ECHESTICO . . . . .

					PESO KG.	VALOR	NCR.
EXPORTAÇÃO DE	RONDONIA . . . . .	PARA	RODRIPA . . . . .		85		342
	AMAZONAS . . . . .	PARA	ACRE . . . . .		255		199
	PARA . . . . .	PARA	ROCCNIA . . . . .		950		721
			ACPE . . . . .		1.316		1.377
			AMAZONAS . . . . .		415		483
			AMAPA . . . . .		2.640		1.883
			MARANHO . . . . .		14		6
			PIAUI . . . . .		30		144
	PERNAMBUCO . . . . .	PARA	AMAZONAS . . . . .		5.824		6.611
	GUANABARA . . . . .	PARA	PARA . . . . .		582		1.119
			ACPE . . . . .		847		657
			AMAZONAS . . . . .		45.509		51.075
			PARA . . . . .		3.608		3.003
			AMAPA . . . . .		799		3.051
	SÃO PAULO . . . . .	PARA	AMAZONAS . . . . .		25.072		51.027
			RODRIPA . . . . .		395		584
			PAPA . . . . .		4.695		6.193
			RIC GRANDE CC NORTE . . . . .		18		12

ESTADOS EXPORTADORES	PESO KG.	VALOR	NCR.	ESTADOS IMPORTADORES	PESO KG.	VALOR	NCR.
RONDONIA . . . . .	85		342	ROCCNIA . . . . .	950		721
AMAZONAS . . . . .	255		199	ACRE . . . . .	2.418		2.273
PARA . . . . .	5.265		4.614	AMAZONAS . . . . .	76.880		109.196
PERNAMBUCO . . . . .	6.400		7.730	RODRIPA . . . . .	480		926
GUANABARA . . . . .	50.823		57.866	PARA . . . . .	8.885		10.315
SÃO PAULO . . . . .	30.120		57.816	AMAPA . . . . .	3.439		4.574
TOTAL	93.114		128.567	MARANHO . . . . .	14		6
				PIAUI . . . . .	30		144
				PIC GRANDE CC NORTE . . . . .	18		12
				TOTAL	93.114		128.567

74700 74799 ARTS.P.USO DOMESTICO,DE APOLLA,LOUCA E PORCELANA.

					PESO KG.	VALOR	NCR.
EXPORTAÇÃO DE	RONDONIA . . . . .	PARA	AMAZONAS . . . . .		263		187
	AMAZONAS . . . . .	PARA	RODRIPA . . . . .		1.463		4.251
	PARA . . . . .	PARA	ACPE . . . . .		210		279
			AMAZONAS . . . . .		640		1.007
			AMAPA . . . . .		803		1.660
			MARANHO . . . . .		2.156		4.312
					89		303

## COMÉRCIO DE CABOTAGEM

IV — INTERCÂMBIO POR PRINCIPAIS MERCADORIAS, SEGUNDO AS PROCEDÊNCIAS E DESTINOS — 1967

	CEARA . . . . .	PARA		PERNAMBUCO . . . . .	250	3.500	
				APAZCNAS . . . . .	4.510	2.395	
				PARA . . . . .	30.310	15.759	
	GUANABARA . . . . .	PARA		RCNGCNIA . . . . .	1.507	1.892	
				ACRE . . . . .	431	608	
				APAZCNAS . . . . .	67.556	72.067	
				PARA . . . . .	883	1.152	
				APAPA . . . . .	1.070	4.671	
	SAO PAULO . . . . .	PARA		ACRE . . . . .	301	1.244	
				APAZCNAS . . . . .	69.218	105.733	
				ROPAIPA . . . . .	1.805	2.624	
				PARA . . . . .	34.122	44.887	
				APAPA . . . . .	3.320	3.254	
ESTADOS EXPORTADORES	PESO KG.	VALOR	NCR.	ESTAGOS IMPORTADORES	PESO KG.	VALGR	NCR.
RONONIA . . . . .	1.726	4.438		RCNOGNIA . . . . .	1.507	1.892	
APAZONAS . . . . .	210	329		ACRE . . . . .	1.582	3.188	
PARA . . . . .	3.958	10.782		APAZCNAS . . . . .	142.358	182.042	
CEARA . . . . .	34.836	18.154		ROPAIPA . . . . .	3.268	6.875	
GUANABARA . . . . .	72.247	80.390		PARA . . . . .	65.323	61.798	
SAO PAULO . . . . .	108.774	157.742		APAPA . . . . .	7.354	12.237	
TOTAL	221.731	271.835		PARANHAO . . . . .	89	303	
				PERNAMBUCO . . . . .	250	3.500	
				TOTAL	221.731	271.835	
74730	74759	ARTIGOS DE LOUCA PARA USO DOMESTICO . . . . .					
		EXPORTAÇÃO DE			PESO KG.	VALOR	NCR.
		RCNOGNIA . . . . .	PARA	APAZCNAS . . . . .	247	167	
				ROPAIPA . . . . .	839	3.233	
		APAZONAS . . . . .	PARA	ACRE . . . . .	210	329	
		PARA . . . . .	PARA	ACRE . . . . .	640	1.007	
				APAZCNAS . . . . .	803	1.660	
				APAPA . . . . .	2.006	4.280	
				PARANHAO . . . . .	89	303	
				PERNAMBUCO . . . . .	250	3.500	
		CEARA . . . . .	PARA	APAZCNAS . . . . .	4.510	2.395	
				PARA . . . . .	30.310	15.759	
		GUANABARA . . . . .	PARA	RCNGCNIA . . . . .	1.507	1.892	
				ACRE . . . . .	420	603	
				APAZCNAS . . . . .	67.001	71.335	
				PAPA . . . . .	883	1.152	
				APAPA . . . . .	1.573	3.134	
		SAO PAULO . . . . .	PAPA	APAZCNAS . . . . .	32.966	31.993	
				PAPA . . . . .	22.473	16.470	
ESTAGOS EXPORTADORES	PESO KG.	VALOR	NCR.	ESTAGOS IMPORTADORES	PESO KG.	VALGR	NCR.
RCNOGNIA . . . . .	1.086	3.400		RCNGCNIA . . . . .	1.507	1.892	
APAZONAS . . . . .	210	329		ACRE . . . . .	1.270	1.939	
PARA . . . . .	3.788	10.750		APAZCNAS . . . . .	105.535	107.550	
CEARA . . . . .	34.836	18.154		ROPAIPA . . . . .	839	3.233	
GUANABARA . . . . .	71.392	78.116		PARA . . . . .	53.674	33.201	
SAO PAULO . . . . .	55.439	48.463		APAPA . . . . .	3.579	7.414	
TOTAL	166.751	159.212		PARANHAO . . . . .	89	303	
				PERNAMBUCO . . . . .	250	3.500	
				TOTAL	166.751	159.212	
74800	74899	OBJETOS DE ARTE, ARTIGOS DE ACRNC PESSOAL E P. ORNAMENTAÇÃO, DE ARGILA, LOUCA E PORCELANA					
		EXPORTAÇÃO DE			PESO KG.	VALOR	NCR.
		RCNOGNIA . . . . .	PARA	APAZCNAS . . . . .	701	678	
				ROPAIPA . . . . .	393	1.485	
		PARA . . . . .	PARA	ACRE . . . . .	150	192	
		CEARA . . . . .	PARA	APAZCNAS . . . . .	552	323	
				PARA . . . . .	3.436	2.282	
		GUANABARA . . . . .	PARA	ACRE . . . . .	11	121	
				APAZCNAS . . . . .	8.274	17.818	
				ROPAIPA . . . . .	149	1.148	
		SAO PAULO . . . . .	PARA	ACRE . . . . .	123	432	
				APAZCNAS . . . . .	12.989	41.833	
				PARA . . . . .	801	2.143	
ESTADOS EXPORTADORES	PESO KG.	VALOR	NCR.	ESTAGOS IMPORTADORES	PESO KG.	VALGR	NCR.
RCNOGNIA . . . . .	1.094	2.163		ACRE . . . . .	284	735	
PARA . . . . .	150	182		APAZCNAS . . . . .	22.516	60.652	
CEARA . . . . .	3.988	2.605		ROPAIPA . . . . .	542	2.633	
GUANABARA . . . . .	8.434	19.087		PARA . . . . .	4.237	4.425	
SAO PAULO . . . . .	13.913	44.408		TOTAL	27.579	68.445	
TOTAL	27.579	68.445					
74900	74999	OUTRAS MANUFATURAS DE MINERAIS NMO METALIGGS					
		EXPORTAÇÃO DE			PESO KG.	VALGR	NCR.
		RONONIA . . . . .	PARA	ACRE . . . . .	1.440	730	
				APAZCNAS . . . . .	549	1.614	
		AMAZONAS . . . . .	PARA	ACRE . . . . .	500	163	
				ROPAIPA . . . . .	5	60	
				PARA . . . . .	96	1.546	
		PARA . . . . .	PARA	ACRE . . . . .	634	1.304	
				APAZCNAS . . . . .	700	116	
				APAPA . . . . .	413	1.440	
		PERNAMBUCO . . . . .	PARA	PARANHAO . . . . .	15	54	
				APAZCNAS . . . . .	69	829	
		GUANABARA . . . . .	PARA	PARA . . . . .	10	118	
				ACRE . . . . .	2	19	
				APAZCNAS . . . . .	153	1.223	
				PARA . . . . .	551.414	98.907	
				APAPA . . . . .	9.249	3.036	
		SAO PAULO . . . . .	PARA	APAZCNAS . . . . .	10.032	23.603	
				PARA . . . . .	212	242	
ESTAGOS EXPORTADORES	PESO KG.	VALOR	NCR.	ESTAGOS IMPORTADORES	PESO KG.	VALGR	NCR.
RONONIA . . . . .	1.989	2.344		ACRE . . . . .	2.576	2.216	
APAZONAS . . . . .	601	1.769		APAZCNAS . . . . .	11.503	27.385	
PARA . . . . .	1.762	2.914		ROPAIPA . . . . .	5	5	
PERNAMBUCO . . . . .	79	947		PARA . . . . .	551.132	100.893	
GUANABARA . . . . .	500.818	103.265		APAPA . . . . .	5.662	4.476	
SAO PAULO . . . . .	10.244	23.845		PARANHAO . . . . .	15	54	
TOTAL	575.493	135.084		TOTAL	575.493	135.084	

COMÉRCIO DE CABOTAGEM

IV — INTERCAMBIO POR PRINCIPAIS MERCADORIAS, SEGUNDO AS PROCEDENCIAS E DESTINHOS — 1967

75000		75999 MANUFATURAS DE MINERAIS PRECISOS E SEMIPRECISOS ADERECOS E OBJETOS SEMELHES DE AGRNO PESSOAL				PESO KG.		VALCR	NCR.
EXPORTAÇÃO DE		CLANABARA . . . . .	PARA	AMAZONAS . . . . .	51		2.225		
		SAO PAULO . . . . .	PARA	AMAZONAS . . . . .	360		8.050		
ESTADOS EXPORTADORES		PESC	KG.	VALOR	NCR.	ESTADOS IMPORTADORES	PESO KG.	VALCR	NCR.
GUANABARA . . . . .				51	2.225	AMAZONAS . . . . .	411	10.275	
SAO PAULO . . . . .				360	8.050	TOTAL	411	10.275	
TOTAL				411	10.275				
75100		75199 ARTIGOS P-DECORACAO E CRNAMENTAÇÃO				PESO KG.		VALCR	NCR.
EXPORTAÇÃO DE		SBC PAULO . . . . .	PARA	AMAZONAS . . . . .	43		620		
ESTADOS EXPORTADORES		PESC	KG.	VALOR	NCR.	ESTADOS IMPORTADORES	PESO KG.	VALCR	NCR.
SAO PAULO . . . . .				43	620	AMAZONAS . . . . .	43	620	
TOTAL				43	620	TOTAL	43	620	
75200		75299 ARTIGOS P-USO DOMESTICO				PESO KG.		VALCR	NCR.
EXPORTAÇÃO DE		SAO PAULO . . . . .	PARA	AMAZONAS . . . . .	317		7.430		
ESTADOS EXPORTADORES		PESC	KG.	VALOR	NCR.	ESTADOS IMPORTADORES	PESO KG.	VALCR	NCR.
SAO PAULO . . . . .				317	7.430	AMAZONAS . . . . .	317	7.430	
TOTAL				317	7.430	TOTAL	317	7.430	
75100		75199 ADERECOS E OBJETOS SEMELHES DE AGRNO PESSOAL, OE METAIS COMUNS, FOLHEACOS CU NAO				PESO KG.		VALCR	NCR.
EXPORTAÇÃO DE		CLANABARA . . . . .	PARA	AMAZONAS . . . . .	51		2.225		
ESTADOS EXPORTADORES		PESO	KG.	VALOR	NCR.	ESTADOS IMPORTADORES	PESO KG.	VALCR	NCR.
GUANABARA . . . . .				51	2.225	AMAZONAS . . . . .	51	2.225	
TOTAL				51	2.225	TOTAL	51	2.225	
76000		76999 METAIS COMUNS EMPREGADOS NA METALURGIA				PESO KG.		VALCR	NCR.
EXPORTAÇÃO DE		RONCONIA . . . . .	PARA	AMAZONAS . . . . .	422		2.363		
		ACRE . . . . .	PARA	ROREIMA . . . . .	4.009		6.879		
		PARA . . . . .	PARA	ACRE . . . . .	9.026		10.969		
				ROREIMA . . . . .	152.675		86.720		
				RONCONIA . . . . .	27.514		14.931		
				ACRE . . . . .	13.643		13.561		
				AMAZONAS . . . . .	10.933		15.312		
				AMAPA . . . . .	94.572		66.970		
				PARANHAO . . . . .	295.113		135.405		
				BAHIA . . . . .	8.115		2.709		
				PARA . . . . .	964		12.430		
				CEARA . . . . .	102		1.529		
				PARANHAO . . . . .	37		54		
				AMAZONAS . . . . .	215.250		129.969		
				PARA . . . . .	203.906		131.320		
				AMAZONAS . . . . .	3.864		10.859		
				PARA . . . . .	341.119		304.469		
				CEARA . . . . .	16.000		7.802		
				PARANHAO . . . . .	23.010		15.600		
				CEARA . . . . .	670.408		480.225		
				RIO DE JANEIRO . . . . .	1.450		5.260		
				GUANABARA . . . . .	40.000		1.000		
				SANTA CATARINA . . . . .	684.169		252.680		
				GUANABARA . . . . .	90		1.425		
				ACRE . . . . .	3.444.417		1.829.052		
				AMAZONAS . . . . .	32.254		18.468		
				ROREIMA . . . . .	7.097.114		3.932.331		
				PARA . . . . .	64.955		508.299		
				AMAPA . . . . .	901.957		496.123		
				PARANHAO . . . . .	229.444		150.765		
				PIAUI . . . . .	19.573.551		8.306.043		
				CEARA . . . . .	1.022.044		559.582		
				RIO GRANDE DO NORTE	465.203		229.685		
				PARAIBA . . . . .	27.685.467		11.611.842		
				PERNAMBUCO . . . . .	493.574		276.400		
				ALAGAS . . . . .	75.115		37.209		
				SEGIPE . . . . .	376.943		140.012		
				BAHIA . . . . .	775.489		270.228		
				SANTA CATARINA . . . . .	301.700		336.207		
				AMAZONAS . . . . .	1.767		5.802		
				ROREIMA . . . . .	462.546		459.655		
				PARA . . . . .	105		121		
				AMAPA . . . . .	140.937		69.135		
				PARANHAO . . . . .	45.002		19.688		
				CEARA . . . . .	12.417		3.516		
				RIO GRANDE DO NORTE	141.897		66.208		
				PARAIBA . . . . .	1.032.025		504.154		
				PERNAMBUCO . . . . .	14.225		5.802		
				ALAGAS . . . . .	1.010		375		
				CEARA . . . . .	6.558		4.359		
				PARAIBA . . . . .	745.580		1.457.139		
				PERNAMBUCO . . . . .	209.056		64.414		
				AMAZONAS . . . . .	852.178		303.888		
				PARA . . . . .	119.350		45.215		
				PARANHAO . . . . .	373.598		181.273		
				CEARA . . . . .	170.180		60.921		
				RIO GRANDE DO NORTE	74.602		36.422		
				PARAIBA . . . . .	823.372		355.188		
				PERNAMBUCO . . . . .	127.068		51.000		
				ALAGAS . . . . .	110.260		40.311		
				BAHIA . . . . .					
ESTADOS EXPORTADORES		PESO	KG.	VALOR	NCR.	ESTADOS IMPORTADORES	PESO KG.	VALCR	NCR.
RONCONIA . . . . .				4.431	9.242	RONCONIA . . . . .		27.514	14.931
AMAZONAS . . . . .				161.701	79.689	ACRE . . . . .		22.759	24.659
PARA . . . . .				453.690	248.892	AMAZONAS . . . . .		4.190.642	2.388.236
AMAPA . . . . .				1.066	13.959	ROREIMA . . . . .		189.705	95.529
PIAUI . . . . .				37	56	PARA . . . . .		8.578.427	5.144.493
CEARA . . . . .				423.156	261.289	AMAPA . . . . .		942.632	575.390
PERNAMBUCO . . . . .				381.563	323.530	PARANHAO . . . . .		1.484.004	762.138

COMÉRCIO DE CABOTAGEM

IV — INTERCAMBIO POR PRINCIPAIS MERCADORIAS, SEGUNDO AS PROCEDÊNCIAS E DESTINOS — 1967

BAHIA . . . . .	23.010	15.600	PIALI . . . . .	229.444	150.765
RIO DE JANEIRO . . . . .	1.396.027	135.765	CEAPA . . . . .	20.679.671	8.997.535
GUANABARA . . . . .	63.020.217	28.267.233	RIC GRANDE CC NORTE	1.206.091	628.879
SÃO PAULO . . . . .	2.151.621	1.406.553	PARAIBA . . . . .	695.260	316.714
SANTA CATARINA . . . . .	756.144	1.462.472	PERNAMBUCO . . . . .	30.286.444	13.928.927
RIO GRANDE DO SUL . . . . .	2.858.664	1.138.292	ALAGAS . . . . .	634.867	333.207
TOTAL	71.631.551	34.126.572	SERGIPE . . . . .	75.115	37.309
			EM-IA . . . . .	468.318	183.992
			GLANABARA . . . . .	40.000	1.000
			SANTA CATARINA . . . . .	1.459.658	522.908
			TOTAL	71.631.551	34.126.572

76000	76099 FERRO E AÇO E SUAS LIGAS				PESO KG.	VALOR	NCR.
EXPORTAÇÃO DE	AMAZONAS . . . . .	PARA	ACRE . . . . .		862		1.133
	PARA . . . . .	PARA	RODRILHA . . . . .		124.648		50.589
			RODNCNIA . . . . .		24.610		12.970
			ACRE . . . . .		6.233		3.964
			AMAZONAS . . . . .		3.634		3.367
			APAPA . . . . .		12.139		37.023
			PARANHARO . . . . .		12.155		8.377
			EM-IA . . . . .		8.115		2.709
			AMAZONAS . . . . .		215.250		129.969
			PARA . . . . .		203.121		130.198
			PARA . . . . .		348.858		258.176
			CEARA . . . . .		16.000		7.802
			CEARA . . . . .		140.963		86.054
			RIC GRANDE CC NORTE		592		877
			GLANABARA . . . . .		40.000		1.000
			SANTA CATARINA . . . . .		664.759		243.086
			AMAZONAS . . . . .		1.397.700		555.833
			RODRILHA . . . . .		25.757		13.178
			PARA . . . . .		1.699.614		113.227
			APAPA . . . . .		612.755		264.044
			PARANHARO . . . . .		94.100		30.829
			CEARA . . . . .		8.027.191		2.565.103
			RIC GRANDE CC NORTE		314.708		112.011
			PARAIBA . . . . .		256.993		108.966
			PERNAMBUCO . . . . .		12.067.749		3.316.501
			ALAGAS . . . . .		190.891		13.806
			SERGIPE . . . . .		25.040		5.205
			BAHIA . . . . .		172.008		43.343
			SANTA CATARINA . . . . .		132.660		41.298
			AMAZONAS . . . . .		165.124		98.452
			PARA . . . . .		99.107		57.865
			APAPA . . . . .		105		121
			PARANHARO . . . . .		135.958		65.260
			CEARA . . . . .		45.002		6.888
			RIC GRANDE CC NORTE		11.264		811
			PARAIBA . . . . .		136.005		61.040
			PERNAMBUCO . . . . .		840.380		368.767
			ALAGAS . . . . .		14.225		5.802
			CEARA . . . . .		1.010		375
			PARAIBA . . . . .		9.558		4.355
			PERNAMBUCO . . . . .		252.826		109.638
			AMAZONAS . . . . .		195.861		58.487
			PARA . . . . .		802.943		275.341
			PARANHARO . . . . .		103.350		34.622
			CEARA . . . . .		197.425		72.737
			RIC GRANDE CC NORTE		160.060		54.523
			PARAIBA . . . . .		47.550		18.348
			PERNAMBUCO . . . . .		636.900		251.344
			ALAGAS . . . . .		117.058		44.759
			EM-IA . . . . .		110.260		40.311

ESTADOS EXPORTADORES	PESO KG.	VALOR	NCR.	ESTADOS IMPORTADORES	PESO KG.	VALOR	NCR.
AMAZONAS . . . . .	125.510	51.722		RODNCNIA . . . . .	24.610	12.970	
PARA . . . . .	126.866	68.430		ACRE . . . . .	7.095	5.097	
CEARA . . . . .	422.371	260.367		AMAZONAS . . . . .	1.585.569	846.128	
PERNAMBUCO . . . . .	364.858	205.978		RODRILHA . . . . .	150.445	63.767	
RIO DE JANEIRO . . . . .	846.354	331.017		PARA . . . . .	3.153.643	1.435.013	
GUANABARA . . . . .	25.013.012	1.643.374		APAPA . . . . .	664.599	301.188	
SÃO PAULO . . . . .	1.447.770	677.066		PARANHARO . . . . .	345.563	139.088	
SANTA CATARINA . . . . .	263.394	114.372		CEARA . . . . .	8.427.597	2.751.759	
RIO GRANDE DO SUL . . . . .	2.315.407	850.478		RIC GRANDE CC NORTE	486.624	168.222	
TOTAL	30.995.562	10.463.544		PARAIBA . . . . .	450.706	192.713	
				PERNAMBUCO . . . . .	13.197.855	4.046.250	
				ALAGAS . . . . .	322.174	124.397	
				SERGIPE . . . . .	20.840	5.205	
				EM-IA . . . . .	290.383	86.363	
				GUANABARA . . . . .	40.000	1.000	
				SANTA CATARINA . . . . .	797.459	284.384	
				TOTAL	30.985.562	10.463.544	

76001	76002 FERRO SPIEGEL E FERRO FUNDIDO EM BRUTO . . . . .				PESO KG.	VALOR	NCR.
EXPORTAÇÃO DE	AMAZONAS . . . . .	PARA	RODRILHA . . . . .		34		119
	PERNAMBUCO . . . . .	PARA	PARA . . . . .		5.990		4.581
	RIO DE JANEIRO . . . . .	PARA	CEARA . . . . .		140.963		86.054
			GLANABARA . . . . .		40.000		1.000
			CEARA . . . . .		56.245		18.567
			PERNAMBUCO . . . . .		389.607		66.510
			ALAGAS . . . . .		20.000		4.096
			AMAZONAS . . . . .		500		85
ESTADOS EXPORTADORES	PESO KG.	VALOR	NCR.	ESTADOS IMPORTADORES	PESO KG.	VALOR	NCR.
AMAZONAS . . . . .	34	119		AMAZONAS . . . . .	500	85	
PERNAMBUCO . . . . .	5.990	4.581		RODRILHA . . . . .	34	119	
RIO DE JANEIRO . . . . .	180.963	87.054		PARA . . . . .	5.990	4.581	
GUANABARA . . . . .	465.852	89.173		CEARA . . . . .	197.208	104.621	
SÃO PAULO . . . . .	500	85		PERNAMBUCO . . . . .	389.607	66.510	
TOTAL	653.339	181.012		ALAGAS . . . . .	20.000	4.096	
				GUANABARA . . . . .	40.000	1.000	
				TOTAL	653.339	181.012	

76041	76045 BARRAS, ESBOÇOS, TARUGOS, CHAPAS, ETC., DE FERRO E AÇO, SIMPLEMENTE DESBASTADOS . . . . .				PESO KG.	VALOR	NCR.
EXPORTAÇÃO DE	PARA . . . . .	PARA	AMAZONAS . . . . .		138		906
			APAPA . . . . .		235		1.682
			PARANHARO . . . . .		53		53
			SANTA CATARINA . . . . .		202.640		84.249
			PARA . . . . .		77.057		47.955



COMÉRCIO DE CABOTAGEM

IV — INTERCAMBIO POR PRINCIPAIS MERCADORIAS, SEGUNDO AS PROCEDÊNCIAS E DESTINOS — 1967

				AMAPA . . . . .	320		1.503
				CEARA . . . . .	53.122		20.506
				PERNAMBUCO . . . . .	6.350		2.435
SANTA CATARINA . . . . .	PARA			CEARA . . . . .	1.010		1.715
				PAPAIBA . . . . .	5.559		4.359
				PERNAMBUCO . . . . .	252.826		109.638
RIO GRANDE DO SUL . . . . .	PARA			AMAZONAS . . . . .	196.741		57.538
				PARA . . . . .	736.829		249.692
				MARANHO . . . . .	101.340		33.788
				CEARA . . . . .	178.140		65.013
				RIO GRANDE DO NORTE	131.300		43.051
				PAPAIBA . . . . .	35.325		15.313
				PERNAMBUCO . . . . .	521.550		202.760
				ALAGOAS . . . . .	68.978		25.428
				BABIA . . . . .	110.260		40.311
				SANTA CATARINA . . . . .			
				TOTAL			

ESTADOS EXPORTADORES	PESO KG.	VALOR	NCR.	ESTADOS IMPORTADORES	PESO KG.	VALOR	NCR.
PARA . . . . .	426	2.616		AMAZONAS . . . . .	196.879	58.444	
RIO DE JANEIRO . . . . .	202.640	84.249		PARA . . . . .	131.885	297.647	
GUANABARA . . . . .	136.449	72.399		AMAPA . . . . .	555	3.185	
SANTA CATARINA . . . . .	263.394	114.372		MARANHO . . . . .	101.393	33.816	
RIO GRANDE DO SUL . . . . .	2.084.462	732.044		CEARA . . . . .	232.272	85.894	
TOTAL	2.687.771	1.006.580		RIO GRANDE DO NORTE	131.300	43.051	
				PAPAIBA . . . . .	48.883	19.722	
				PERNAMBUCO . . . . .	780.726	314.833	
				ALAGOAS . . . . .	68.978	25.428	
				BABIA . . . . .	110.260	40.311	
				SANTA CATARINA . . . . .	202.640	84.249	
				TOTAL	2.687.771	1.006.580	

76061 76068 CHAPAS UNIVERSAL E CHAPAS CROSSAS DE FERRO E ACO . . . . .

EXPORTACAO DE	PARA . . . . .	PARA					
				ROCCONIA . . . . .	91		50
				ACRE . . . . .	638		629
				MARANHO . . . . .	72.257		1.709
RIO DE JANEIRO . . . . .	PARA			RIO GRANDE DO NORTE	64		64
				SANTA CATARINA . . . . .	237.346		75.084
GLANARARA . . . . .	PARA			AMAZONAS . . . . .	74.591		34.736
				PAPA . . . . .	512.573		142.074
				BABIA . . . . .	140		2.140
				MARANHO . . . . .	45.730		14.677
				CEARA . . . . .	607.485		228.752
				RIO GRANDE DO NORTE	72.940		22.986
				PAPAIBA . . . . .	33.800		21.876
				PERNAMBUCO . . . . .	4.556.060		1.050.947
				ALAGOAS . . . . .	12.170		3.761
				SEGIPIE . . . . .	20.840		5.205
				BABIA . . . . .	168.998		41.967
				SANTA CATARINA . . . . .	57.170		13.224
				TOTAL			

ESTADOS EXPORTADORES	PESO KG.	VALOR	NCR.	ESTADOS IMPORTADORES	PESO KG.	VALOR	NCR.
PARA . . . . .	7.586	2.388		ROCCONIA . . . . .	91	50	
RIO DE JANEIRO . . . . .	237.410	75.218		ACRE . . . . .	638	629	
GUANABARA . . . . .	6.180.525	1.586.945		AMAZONAS . . . . .	74.591	34.736	
TOTAL	6.425.921	1.664.551		PAPA . . . . .	512.573	142.074	
				AMAPA . . . . .	4.160	2.140	
				MARANHO . . . . .	56.987	16.366	
				CEARA . . . . .	607.485	228.752	
				RIO GRANDE DO NORTE	72.940	22.986	
				PAPAIBA . . . . .	33.800	21.876	
				PERNAMBUCO . . . . .	4.556.060	1.050.947	
				ALAGOAS . . . . .	12.170	3.761	
				SEGIPIE . . . . .	20.840	5.205	
				BABIA . . . . .	168.998	41.967	
				SANTA CATARINA . . . . .	304.516	93.208	
				TOTAL	6.425.921	1.664.551	

76071 VERGALHÕES E BARRAS ACABADAS, LAMINACAS A CUENTE, FORJAS DAS OBTIDAS E ACABADAS A FRIO, DE FERRO DO ACO COMUM . . . . .

EXPORTACAO DE	PARA . . . . .	PARA					
				ACRE . . . . .	832		1.103
				ROCCONIA . . . . .	124.614		50.410
PARA . . . . .	PARA			ROCCONIA . . . . .	24.296		12.751
				ACRE . . . . .	5.506		3.268
				AMAZONAS . . . . .	3.443		2.407
				AMAPA . . . . .	68.754		32.688
				MARANHO . . . . .	1.960		941
				PARA . . . . .	8.115		2.709
PERNAMBUCO . . . . .	PARA			PARA . . . . .	110.000		44.144
				CEARA . . . . .	16.000		7.802
RIO DE JANEIRO . . . . .	PARA			RIO GRANDE DO NORTE	52		743
GUANABARA . . . . .	PARA			AMAZONAS . . . . .	936.659		340.547
				RECPIVA . . . . .	25.757		13.176
				PARA . . . . .	568.167		258.704
				AMAPA . . . . .	591.798		227.572
				MARANHO . . . . .	44.370		16.152
				CEARA . . . . .	1.044.428		392.227
				RIO GRANDE DO NORTE	164.272		61.534
				PAPAIBA . . . . .	49.980		39.478
				PERNAMBUCO . . . . .	1.026.550		394.203
				ALAGOAS . . . . .	46.462		18.446
				SANTA CATARINA . . . . .	840		229
				AMAZONAS . . . . .	115.939		61.680
				PAPA . . . . .	52.688		31.262
				AMAPA . . . . .	105		121
				MARANHO . . . . .	135.558		65.260
				RIO GRANDE DO NORTE	24.940		10.862
				PARAIBA . . . . .	58		26
				PERNAMBUCO . . . . .	94.025		40.176
				ALAGOAS . . . . .	712.394		313.465
				TOTAL	3.050		1.260

ESTADOS EXPORTADORES	PESO KG.	VALOR	NCR.	ESTADOS IMPORTADORES	PESO KG.	VALOR	NCR.
AMAZONAS . . . . .	125.446	51.579		ROCCONIA . . . . .	24.296	12.751	
PARA . . . . .	11.074	54.064		ACRE . . . . .	6.338	4.371	
PERNAMBUCO . . . . .	126.000	51.946		AMAZONAS . . . . .	1.066.041	404.834	
RIO DE JANEIRO . . . . .	528	743		ROCCONIA . . . . .	150.411	150.411	
GUANABARA . . . . .	4.459.341	1.742.270		AMAPA . . . . .	730.855	334.120	
SÃO PAULO . . . . .	1.140.157	524.112		AMAPA . . . . .	620.655	260.581	
TOTAL	5.566.546	2.425.028		MARANHO . . . . .	182.288	82.353	
				CEARA . . . . .	1.026.369	403.691	
				RIO GRANDE DO NORTE	164.859	62.103	
				PAPAIBA . . . . .	144.005	59.654	

## COMÉRCIO DE CABOTAGEM

IV — INTERCAMBIO POR PRINCIPAIS MERCADORIAS, SEGUNDO AS PROCEGENCIAS E DESTINHOS — 1987

				PERNAMBUCO . . . . .		1.738.944		707.668	
				ALGOCAS . . . . .		45.532		19.706	
				BAHIA . . . . .		8.115		2.709	
				SANTA CATARINA . . . . .		840		229	
				TOTAL		5.966.546		2.425.908	
76081	76089	ANGLOS E PERFS, DE FERRO E ACO, INCLUSIVE ESTACAS-PRANCAS . . . . .				PESO KG.	VALCR	NCR.	
		EXPORTACAO DE	PARA . . . . .	PARA	ROCNONIA . . . . .	223		169	
					ACRE . . . . .	89		67	
					AMAPA . . . . .	3.150		2.453	
					MARANHAO . . . . .	2.885		5.699	
		RIO DE JANEIRO . . . . .	PARA	SANTA CATARINA . . . . .	224.813		83.753		
		GUANABARA . . . . .	PARA	AMAZONAS . . . . .	330.478		148.291		
				PARA . . . . .	399.454		185.731		
				AMAPA . . . . .	44.850		22.933		
				CEARA . . . . .	1.141.100		396.280		
				RIC GRANDE CC NORTE	63.636		25.848		
				PARAIBA . . . . .	173.213		67.612		
				PERNAMBUCO . . . . .	2.044.161		890.278		
				ALGOCAS . . . . .	104.029		42.105		
				BAHIA . . . . .	3.610		1.376		
				SANTA CATARINA . . . . .	64.650		22.845		
		SAO PAULO . . . . .	PARA	AMAZONAS . . . . .	14.423		13.121		
				PARA . . . . .	26.969		14.155		
				CEARA . . . . .	18.989		8.285		
				PARAIBA . . . . .	42.080		20.465		
				PERNAMBUCO . . . . .	116.111		48.621		
				ALGOCAS . . . . .	11.175		6.942		
		RIO GRANDE DO SUL . . . . .	PARA	AMAZONAS . . . . .	3.120		949		
				PARA . . . . .	66.115		25.655		
				MARANHAO . . . . .	2.010		834		
				CEARA . . . . .	19.265		724		
				RIC GRANDE CC NORTE	28.760		11.472		
				PARAIBA . . . . .	8.225		2.985		
				PERNAMBUCO . . . . .	76.650		32.280		
				ALGOCAS . . . . .	48.080		19.331		
		ESTAGOS EXPORTADORES	PESO KG.	VALOR	NCR.	ESTAGOS IMPORTADORES	PESO KG.	VALOR	NCR.
		PARA . . . . .	6.347	8.388		ROCNONIA . . . . .	223	169	
		RIO DE JANEIRO . . . . .	224.813	83.753		ACRE . . . . .	89	67	
		GUANABARA . . . . .	5.168.581	1.603.319		AMAZONAS . . . . .	348.021	168.361	
		SAO PAULO . . . . .	229.747	115.189		PARA . . . . .	492.538	225.541	
		RIO GRANDE DO SUL . . . . .	255.245	101.230		AMAPA . . . . .	48.600	25.406	
		TOTAL	5.884.733	2.111.879		MARANHAO . . . . .	4.895	6.533	
						CEARA . . . . .	1.176.374	412.289	
						RIC GRANDE CC NORTE	92.360	37.320	
						PARAIBA . . . . .	223.518	91.062	
						PERNAMBUCO . . . . .	3.039.922	971.179	
						ALGOCAS . . . . .	163.284	65.978	
						BAHIA . . . . .	3.010	1.376	
						SANTA CATARINA . . . . .	285.463	106.598	
						ICTAL	5.884.733	2.111.879	
76091	76099	FITAS E TIRAS DE FERRO E ACO . . . . .				PESO KG.	VALCR	NCR.	
		EXPORTACAO DE	AMAZONAS . . . . .	PARA	ACRE . . . . .	30		30	
			PARA . . . . .	PARA	AMAZONAS . . . . .	53		74	
			CEARA . . . . .	PARA	AMAZONAS . . . . .	219.250		129.969	
					PARA . . . . .	203.121		130.398	
					AMAZONAS . . . . .	55.929		32.220	
		GUANABARA . . . . .	PARA	PARA . . . . .	62.314		40.673		
				AMAPA . . . . .	11.626		9.752		
				CEARA . . . . .	21.207		10.218		
				RIC GRANDE CC NORTE	13.852		2.043		
				PERNAMBUCO . . . . .	11.420		6.811		
				ALGOCAS . . . . .	8.210		5.428		
		SAO PAULO . . . . .	PARA	AMAZONAS . . . . .	30.262		17.366		
				PARA . . . . .	15.450		12.448		
				CEARA . . . . .	1.073		941		
				RIC GRANDE CC NORTE	11.206		785		
				PARAIBA . . . . .	500		399		
				PERNAMBUCO . . . . .	9.875		5.081		
		ESTAGOS EXPORTADORES	PESO KG.	VALOR	NCR.	ESTAGOS IMPORTADORES	PESO KG.	VALOR	NCR.
		AMAZONAS . . . . .	30	74		ACRE . . . . .	30	30	
		PARA . . . . .	422.371	260.369		AMAZONAS . . . . .	305.494	179.629	
		CEARA . . . . .	184.558	107.185		PARA . . . . .	284.805	183.519	
		GUANABARA . . . . .	72.366	36.620		AMAPA . . . . .	11.626	9.752	
		SAO PAULO . . . . .	229.747	115.189		CEARA . . . . .	22.280	10.759	
		TOTAL	679.378	404.276		RIC GRANDE CC NORTE	25.058	2.828	
						PARAIBA . . . . .	500	399	
						PERNAMBUCO . . . . .	21.259	11.892	
						ALGOCAS . . . . .	8.210	5.428	
						TOTAL	679.378	404.276	
76100	76199	CHAPAS, LAMINAS, FIOS, TUBOS, IRILHOS E OLIVAS ELEMENTOS PARA VIAS FERREAS E PECAS FUNDIDAS OU FORJADAS, NA TRABALHADAS, DE FERRO E ACO . . . . .				PESO KG.	VALCR	NCR.	
		EXPORTACAO DE	ROCNONIA . . . . .	PARA	ROCRIPA . . . . .	3.164		4.182	
			AMAZONAS . . . . .	PARA	ACRE . . . . .	6.899		6.976	
					ROCRIPA . . . . .	27.867		17.531	
					ROCNONIA . . . . .	2.904		2.941	
					ACPE . . . . .	6.405		6.686	
					AMAZONAS . . . . .	6.333		6.657	
					AMAPA . . . . .	20.934		26.504	
					MARANHAO . . . . .	257.236		120.687	
		PIAUÍ . . . . .	PARA	MARANHAO . . . . .	37		56		
		CEARA . . . . .	PARA	PARA . . . . .	785		922		
		PERNAMBUCO . . . . .	PARA	AMAZONAS . . . . .	3.864		10.859		
				PARA . . . . .	12.831		46.147		
				MARANHAO . . . . .	23.010		15.600		
		BAHIA . . . . .	PARA	MARANHAO . . . . .	529.445		394.771		
		RIO DE JANEIRO . . . . .	PARA	CEARA . . . . .	264		1.191		
				RIC GRANDE CC NORTE	19.370		9.594		
				SANTA CATARINA . . . . .	ACRE . . . . .	90	126		
		GUANABARA . . . . .	PARA	AMAZONAS . . . . .	2.040.915		1.248.281		
				ROCRIPA . . . . .	6.097		4.671		
				PARA . . . . .	5.390.456		3.207.790		
				AMAPA . . . . .	228.144		216.186		
				MARANHAO . . . . .	807.457		685.294		

# COMÉRCIO DE CABOTAGEM

IV — INTERCAMBIO POR PRINCIPAIS MERCADORIAS, SEGUNDO AS PROCEDENCIAS E DESTINOS — 1967

				PIAUI . . . . .				229.444	150.765
				CEARA . . . . .				11.546.160	5.739.695
				RIC GRANDE DO NORTE				706.120	440.001
				PARAIBA . . . . .				212.210	120.719
				PERNAMBUCO . . . . .				15.463.379	8.103.406
				ALAGÇAS . . . . .				302.683	202.569
				SERGIPE . . . . .				54.275	32.104
				BÁHIA . . . . .				190.935	97.629
				SANTA CATARINA . . . . .				642.829	228.010
				AMAZONAS . . . . .				92.743	86.059
				RORAIMA . . . . .				397	899
				PARÁ . . . . .				313.364	339.533
				MARANHÃO . . . . .				4.979	4.475
				RIO GRANDE DO NORTE				500	184
				PARAIBA . . . . .				5.292	5.168
				PERNAMBUCO . . . . .				191.645	135.992
				PERNAMBUCO . . . . .				492.754	1.348.100
				AMAZONAS . . . . .				8.195	5.987
				PARÁ . . . . .				45.235	28.541
				MARANHÃO . . . . .				16.000	10.593
				CEARA . . . . .				176.173	108.536
				RIC GRANDE DO NORTE				10.120	5.998
				PARAIBA . . . . .				27.052	18.074
				PERNAMBUCO . . . . .				186.472	103.844
				ALAGÇAS . . . . .				10.010	6.241

ESTADOS EXPORTADORES	PESO KG.	VALOR	NCR.	ESTADOS IMPORTADORES	PESO KG.	VALOR	NCR.
RONÓDIA . . . . .	3.164	4.162		RONÓDIA . . . . .	2.904	1.961	
AMAZONAS . . . . .	34.706	24.507		ACRE . . . . .	13.394	13.701	
PARÁ . . . . .	293.812	162.495		AMAZONAS . . . . .	2.152.050	1.357.843	
PIAUI . . . . .	37	56		RORAIMA . . . . .	37.465	27.283	
CEARA . . . . .	785	922		PARÁ . . . . .	5.766.671	3.622.933	
PERNAMBUCO . . . . .	16.695	57.006		PARÁ . . . . .	299.078	282.010	
BÁHIA . . . . .	23.010	15.600		MARANHÃO . . . . .	1.106.719	616.705	
RIO DE JANEIRO . . . . .	549.079	405.556		PIAUI . . . . .	225.444	150.765	
GUANABARA . . . . .	37.829.594	20.261.189		CEARA . . . . .	12.251.778	6.243.002	
SÃO PAULO . . . . .	608.920	571.710		RIC GRANDE DO NORTE	717.004	440.001	
SANTA CATARINA . . . . .	492.754	1.348.100		PARAIBA . . . . .	244.554	143.961	
RIO GRANDE DO SUL . . . . .	483.257	287.814		PERNAMBUCO . . . . .	16.334.650	9.693.742	
TOTAL	40.335.813	23.139.117		ALAGÇAS . . . . .	312.693	208.810	
				SERGIPE . . . . .	54.275	32.104	
				BÁHIA . . . . .	198.935	97.629	
				SANTA CATARINA . . . . .	662.199	238.524	
				TOTAL	40.335.813	23.139.117	

76100 76109 CHAPAS E LAMINAS DE FERRO E AÇO, NRO REVESTIDAS . . . . .

EXPORTAÇÃO DE	PESO KG.	VALOR	NCR.	ESTADOS IMPORTADORES	PESO KG.	VALOR	NCR.
AMAZONAS . . . . .	948	786		ACRE . . . . .	948	786	
PARÁ . . . . .	12.207	8.707		RONÓDIA . . . . .	2.094	1.281	
GUANABARA . . . . .	10.821.417	3.636.032		ACRE . . . . .	1.218	1.312	
SÃO PAULO . . . . .	23.008	14.168		AMAZONAS . . . . .	1.432	1.196	
TOTAL	10.857.640	3.659.693		APAPA . . . . .	4.168	2.836	
				MARANHÃO . . . . .	3.285	2.232	
				PERNAMBUCO . . . . .	120.862	40.247	
				RORAIMA . . . . .	643	273	
				PARÁ . . . . .	909.662	336.836	
				APAPA . . . . .	28.883	22.773	
				MARANHÃO . . . . .	150.285	51.514	
				CEARA . . . . .	5.321.980	1.960.223	
				RIC GRANDE DO NORTE	30.900	11.046	
				PARAIBA . . . . .	117.685	67.851	
				PERNAMBUCO . . . . .	4.066.595	1.121.347	
				ALAGÇAS . . . . .	43.688	15.805	
				SERGIPE . . . . .	14.955	4.698	
				BÁHIA . . . . .	18.400	6.648	
				SANTA CATARINA . . . . .	6.879	1.771	
				AMAZONAS . . . . .	2.482	2.347	
				PARÁ . . . . .	20.086	11.637	
				RIO GRANDE DO NORTE	500	184	

ESTADOS EXPORTADORES	PESO KG.	VALOR	NCR.	ESTADOS IMPORTADORES	PESO KG.	VALOR	NCR.
AMAZONAS . . . . .	948	786		RONÓDIA . . . . .	2.094	1.281	
PARÁ . . . . .	12.207	8.707		ACRE . . . . .	2.176	2.148	
GUANABARA . . . . .	10.821.417	3.636.032		AMAZONAS . . . . .	1.432	1.196	
SÃO PAULO . . . . .	23.008	14.168		RORAIMA . . . . .	643	273	
TOTAL	10.857.640	3.659.693		PARÁ . . . . .	929.748	348.473	
				APAPA . . . . .	24.051	25.609	
				MARANHÃO . . . . .	153.570	53.546	
				CEARA . . . . .	5.321.980	1.960.223	
				RIC GRANDE DO NORTE	31.400	11.230	
				PARAIBA . . . . .	116.685	62.851	
				PERNAMBUCO . . . . .	4.066.595	1.121.347	
				ALAGÇAS . . . . .	43.688	15.805	
				SERGIPE . . . . .	14.955	4.698	
				BÁHIA . . . . .	18.400	6.648	
				SANTA CATARINA . . . . .	6.879	1.771	
				AMAZONAS . . . . .	2.482	2.347	
				PARÁ . . . . .	20.086	11.637	
				RIO GRANDE DO NORTE	500	184	
				TOTAL	10.857.640	3.659.693	

76111 76112 CHAPAS E LAMINAS ESTANHAADAS . . . . .

EXPORTAÇÃO DE	PESO KG.	VALOR	NCR.	ESTADOS IMPORTADORES	PESO KG.	VALOR	NCR.
RIO DE JANEIRO . . . . .	520	327		SANTA CATARINA . . . . .	520	327	
GUANABARA . . . . .	14.346.924	8.921.467		AMAZONAS . . . . .	1.085.980	656.576	
TOTAL	14.347.444	8.921.794		PARÁ . . . . .	2.043.557	1.254.515	
				MARANHÃO . . . . .	380.220	234.073	
				PIAUI . . . . .	75.640	45.052	
				CEARA . . . . .	4.738.598	2.889.564	
				RIO GRANDE DO NORTE	286.280	175.437	
				PERNAMBUCO . . . . .	5.588.305	3.559.432	
				ALAGÇAS . . . . .	144.344	105.918	

76116 CHAPAS LAMINADAS GALVANIZADAS DE ZINCO . . . . .

EXPORTAÇÃO DE	PESO KG.	VALOR	NCR.	ESTADOS IMPORTADORES	PESO KG.	VALOR	NCR.
AMAZONAS . . . . .	1.666	2.256		AMAZONAS . . . . .	1.085.980	656.576	
PARÁ . . . . .				PARÁ . . . . .	2.043.557	1.254.515	
TOTAL	1.666	2.256		MARANHÃO . . . . .	380.220	234.073	
				PIAUI . . . . .	75.640	45.052	
				CEARA . . . . .	4.738.598	2.889.564	
				RIO GRANDE DO NORTE	286.280	175.437	
				PERNAMBUCO . . . . .	5.588.305	3.559.432	
				ALAGÇAS . . . . .	144.344	105.918	
				SANTA CATARINA . . . . .	520	327	
				TOTAL	14.347.444	8.921.794	

## COMÉRCIO DE CABOTAGEM

IV — INTERCAMBIO POR PRINCIPAIS MERCADORIAS, SEGUNDO AS PROCEDENCIAS E DESTINOS — 1957

ESTADOS EXPORTADORES				ESTADOS IMPORTADORES			
	PESO KG.	VALOR	NCR.		PESO KG.	VALOR	NCR.
AMAZONAS . . . . .	1.666	2.256		RONOCNIA . . . . .	810	680	
PARA . . . . .	11.567	11.395		ACRE . . . . .	2.629	2.297	
RIO DE JANEIRO . . . . .	16.300	8.710		AMAZONAS . . . . .	4.037	4.433	
GUANABARA . . . . .	4.679.140	2.887.623		AMAPA . . . . .	3.944	3.893	
SÃO PAULO . . . . .	12.805	12.409		MARANHO . . . . .	147	92	
RIO GRANDE DO SUL . . . . .	1.260	1.917		SANTA CATARINA . . . . .	16.300	8.710	
TOTAL	4.722.738	2.924.310		AMAZONAS . . . . .	287.471	193.730	
				RODRIMA . . . . .	413	408	
				PARA . . . . .	496.006	325.654	
				AMAPA . . . . .	14.016	12.306	
				MARANHO . . . . .	49.500	29.108	
				PIAUI . . . . .	2.075	1.862	
				CEARA . . . . .	125.359	102.352	
				RIO GRANDE DO NORTE	167.971	112.898	
				PARAIBA . . . . .	55.960	38.377	
				PERNAMBUCO . . . . .	3.146.770	1.884.571	
				ALAGGAS . . . . .	87.154	59.614	
				SERGIPE . . . . .	39.320	27.406	
				BAHIA . . . . .	180.535	90.981	
				SANTA CATARINA . . . . .	16.590	8.356	
				AMAZONAS . . . . .	2.380	2.511	
				PARA . . . . .	5.133	4.730	
				PARAIBA . . . . .	5.292	5.168	
				AMAZONAS . . . . .	1.150	1.725	
				PARA . . . . .	110	192	

ESTADOS EXPORTADORES				ESTADOS IMPORTADORES			
	PESO KG.	VALOR	NCR.		PESO KG.	VALOR	NCR.
AMAZONAS . . . . .	1.666	2.256		RONOCNIA . . . . .	810	680	
PARA . . . . .	11.567	11.395		ACRE . . . . .	4.295	4.553	
RIO DE JANEIRO . . . . .	16.300	8.710		AMAZONAS . . . . .	295.038	202.399	
GUANABARA . . . . .	4.679.140	2.887.623		RODRIMA . . . . .	413	408	
SÃO PAULO . . . . .	12.805	12.409		PARA . . . . .	501.449	330.476	
RIO GRANDE DO SUL . . . . .	1.260	1.917		AMAPA . . . . .	17.960	16.199	
TOTAL	4.722.738	2.924.310		MARANHO . . . . .	49.647	29.200	
				PIAUI . . . . .	2.075	1.862	
				CEARA . . . . .	125.359	102.352	
				RIO GRANDE DO NORTE	167.971	112.898	
				PARAIBA . . . . .	65.252	43.545	
				PERNAMBUCO . . . . .	3.146.770	1.884.571	
				ALAGGAS . . . . .	87.154	59.614	
				SERGIPE . . . . .	39.320	27.406	
				BAHIA . . . . .	180.535	90.981	
				SANTA CATARINA . . . . .	32.890	17.066	
				TOTAL	4.722.738	2.924.310	

ESTADOS EXPORTADORES				ESTADOS IMPORTADORES			
	PESO KG.	VALOR	NCR.		PESO KG.	VALOR	NCR.
AMAZONAS . . . . .	10			ACRE . . . . .	10	10	
PARA . . . . .	604	752		AMAZONAS . . . . .	178	303	
PIAUI . . . . .	37	56		AMAPA . . . . .	72	94	
PERNAMBUCO . . . . .	250	208		MARANHO . . . . .	354	395	
GUANABARA . . . . .	2.546.585	1.349.503		PARA . . . . .	37	56	
SÃO PAULO . . . . .	37.038	29.954		PERNAMBUCO . . . . .	250	208	
RIO GRANDE DO SUL . . . . .	481.997	285.897		ACRE . . . . .	90	29	
TOTAL	3.066.521	1.666.420		AMAZONAS . . . . .	109.662	47.008	
				PARA . . . . .	960.263	532.048	
				AMAPA . . . . .	4.345	3.643	
				MARANHO . . . . .	6.260	4.645	
				CEARA . . . . .	974.641	480.302	
				RIO GRANDE DO NORTE	134.177	78.531	
				PARAIBA . . . . .	28.507	15.552	
				PERNAMBUCO . . . . .	326.640	187.445	
				AMAZONAS . . . . .	3.690	3.536	
				RODRIMA . . . . .	200	237	
				PARA . . . . .	27.108	22.803	
				MARANHO . . . . .	1.000	1.034	
				PERNAMBUCO . . . . .	5.040	2.344	
				AMAZONAS . . . . .	7.045	4.262	
				PARA . . . . .	49.125	28.345	
				MARANHO . . . . .	16.000	10.593	
				CEARA . . . . .	174.173	105.316	
				RIO GRANDE DO NORTE	10.120	5.998	
				PARAIBA . . . . .	27.052	18.074	
				PERNAMBUCO . . . . .	186.472	103.844	
				ALAGGAS . . . . .	16.010	6.241	
				TOTAL	3.066.521	1.666.420	

ESTADOS EXPORTADORES				ESTADOS IMPORTADORES			
	PESO KG.	VALOR	NCR.		PESO KG.	VALOR	NCR.
AMAZONAS . . . . .	10			ACRE . . . . .	278	442	
PARA . . . . .	604	752		AMAZONAS . . . . .	120.469	54.900	
PIAUI . . . . .	37	56		RODRIMA . . . . .	200	237	
PERNAMBUCO . . . . .	250	208		PARA . . . . .	1.036.746	583.408	
GUANABARA . . . . .	2.546.585	1.349.503		AMAPA . . . . .	4.699	4.038	
SÃO PAULO . . . . .	37.038	29.954		MARANHO . . . . .	25.297	16.528	
RIO GRANDE DO SUL . . . . .	481.997	285.897		CEARA . . . . .	1.156.814	588.838	
TOTAL	3.066.521	1.666.420		RIO GRANDE DO NORTE	146.297	84.529	
				PARAIBA . . . . .	55.550	33.626	
				PERNAMBUCO . . . . .	514.152	293.613	
				ALAGGAS . . . . .	16.010	6.241	
				TOTAL	3.066.521	1.666.420	

ESTADOS EXPORTADORES				ESTADOS IMPORTADORES			
	PESO KG.	VALOR	NCR.		PESO KG.	VALOR	NCR.
AMAZONAS . . . . .	10			ACRE . . . . .	4.275	3.924	
PARA . . . . .	604	752		RODRIMA . . . . .	27.807	17.531	
PIAUI . . . . .	37	56		ACRE . . . . .	2.370	2.724	
PERNAMBUCO . . . . .	250	208		AMAZONAS . . . . .	752	754	
GUANABARA . . . . .	2.546.585	1.349.503		AMAPA . . . . .	12.094	19.313	
SÃO PAULO . . . . .	37.038	29.954		MARANHO . . . . .	253.804	118.563	
RIO GRANDE DO SUL . . . . .	481.997	285.897		PARA . . . . .	785	922	
TOTAL	3.066.521	1.666.420		PERNAMBUCO . . . . .	3.864	10.899	
				PARA . . . . .	12.515	15.600	
				MARANHO . . . . .	23.010	15.600	
				CEARA . . . . .	529.445	394.771	
				RIO GRANDE DO NORTE	264	1.191	
				PARAIBA . . . . .	436.940	316.120	
				AMAZONAS . . . . .	5.041	3.970	
				RODRIMA . . . . .	980.968	758.737	
				AMAPA . . . . .	189.504	176.814	
				MARANHO . . . . .	215.192	146.654	
				PIAUI . . . . .	147.729	103.851	
				CEARA . . . . .	366.282	302.337	
				RIO GRANDE DO NORTE	86.792	62.089	
				PARAIBA . . . . .	7.092	3.939	

COMÉRCIO DE CABOTAGEM

IV — INTERCÂMBIO POR PRINCIPAIS MERCADORIAS, SEGUNDO AS PROCEDÊNCIAS E DESTINOS — 1957

ESTADOS EXPORTADORES				ESTADOS IMPORTADORES				
	PESC	KG.	VALOR	NCR.	PESO	KG.	VALOR	NCR.
AMAZONAS . . . . .		32.082		21.455	ACRE . . . . .		6.645	6.648
PARÁ . . . . .		265.680		141.534	AMAZONAS . . . . .		524.979	399.756
CEARA . . . . .		785		922	RORAIMA . . . . .		33.045	22.183
PERNAMBUCO . . . . .		16.445		56.798	PARÁ . . . . .		1.255.371	1.105.961
BAHIA . . . . .		23.010		15.600	AMAPA . . . . .		201.658	196.127
RIO DE JANEIRO . . . . .		529.705		395.962	MARANHO . . . . .		409.985	282.456
GUANABARA . . . . .		4.793.052		3.239.018	PIAUI . . . . .		147.729	103.851
SÃO PAULO . . . . .		535.201		514.759	CEARA . . . . .		897.727	697.108
SANTA CATARINA . . . . .		474.681		1.306.592	RIO GRANDE DO NORTE		87.056	63.280
TOTAL		6.674.025		5.692.640	PARAIBA . . . . .		7.058	3.939
					PERNAMBUCO . . . . .		2.985.275	2.790.095
					ALAGOAS . . . . .		27.467	21.232
					TOTAL		6.674.025	5.692.640
76160 76189 TRILHOS E OUTROS ELEMENTOS PARA FERROVIA . . . . .								
EXPORTAÇÃO DE				ESTADOS IMPORTADORES				
	PARA			AMAPA . . . . .		374	67	
	RIO DE JANEIRO . . . . .			SANTA CATARINA . . . . .		2.550	557	
	GUANABARA . . . . .			CEARA . . . . .		13.300	4.917	
				PERNAMBUCO . . . . .		5.460	3.156	
	SÃO PAULO . . . . .			SANTA CATARINA . . . . .		619.360	218.803	
				AMAZONAS . . . . .		808	420	
ESTADOS EXPORTADORES				ESTADOS IMPORTADORES				
	PESO	KG.	VALOR	NCR.	PESO	KG.	VALOR	NCR.
PARA . . . . .		374		67	AMAZONAS . . . . .		808	420
RIO DE JANEIRO . . . . .		2.550		557	AMAPA . . . . .		374	67
GUANABARA . . . . .		642.140		226.876	CEARA . . . . .		13.300	4.917
SÃO PAULO . . . . .		808		420	PERNAMBUCO . . . . .		9.460	3.156
TOTAL		645.872		227.920	SANTA CATARINA . . . . .		621.910	219.360
					TOTAL		645.872	227.920
76300 76399 COBRE E SUAS LIGAS								
EXPORTAÇÃO DE				ESTADOS IMPORTADORES				
	RONONIA . . . . .			PARA	AMAZONAS . . . . .		422	2.363
	PARÁ . . . . .			PARA	ACRE . . . . .		5	80
				PARA	AMAZONAS . . . . .		15	115
	PERNAMBUCO . . . . .			PARA	AMAZONAS . . . . .		30	546
	RIO DE JANEIRO . . . . .			PARA	RIO GRANDE DO NORTE		89	169
	GUANABARA . . . . .			PARA	AMAZONAS . . . . .		1.782	8.209
				PARA	PARÁ . . . . .		197	1.459
	SÃO PAULO . . . . .			PARA	AMAPA . . . . .		2.666	17.040
				PARA	RIO GRANDE DO NORTE		1.183	7.176
				PARA	AMAZONAS . . . . .		17.724	88.526
				PARA	PARÁ . . . . .		57	362
ESTADOS EXPORTADORES				ESTADOS IMPORTADORES				
	PESO	KG.	VALOR	NCR.	PESO	KG.	VALOR	NCR.
RONONIA . . . . .		422		2.363	ACRE . . . . .		5	80
PARÁ . . . . .		20		195	AMAZONAS . . . . .		19.943	99.213
PERNAMBUCO . . . . .		30		546	PARÁ . . . . .		284	2.367
RIO DE JANEIRO . . . . .		89		169	AMAPA . . . . .		2.666	17.040
GUANABARA . . . . .		5.828		33.884	RIO GRANDE DO NORTE		1.272	7.345
SÃO PAULO . . . . .		17.781		88.888	TOTAL		24.170	126.045
TOTAL		24.170		126.045				
76400 76499 NIQUEL E SUAS LIGAS								
EXPORTAÇÃO DE				ESTADOS IMPORTADORES				
	RIO DE JANEIRO . . . . .			PARA	RIO GRANDE DO NORTE		505	3.023
ESTADOS EXPORTADORES				ESTADOS IMPORTADORES				
	PESO	KG.	VALOR	NCR.	PESO	KG.	VALOR	NCR.
RIO DE JANEIRO . . . . .		505		3.023	RIO GRANDE DO NORTE		505	3.023
TOTAL		505		3.023	TOTAL		505	3.023
76500 76599 ALUMINIO E SUAS LIGAS								
EXPORTAÇÃO DE				ESTADOS IMPORTADORES				
	RONONIA . . . . .			PARA	RORAIMA . . . . .		845	2.697
	AMAZONAS . . . . .			PARA	RORAIMA . . . . .		200	480
	PARÁ . . . . .			PARA	ACRE . . . . .		30	136
				PARA	AMAZONAS . . . . .		197	615
	GUANABARA . . . . .			PARA	MARANHO . . . . .		142	520
				PARA	AMAZONAS . . . . .		2.284	9.405
	SÃO PAULO . . . . .			PARA	AMAPA . . . . .		3.370	9.627
				PARA	CEARA . . . . .		194	1.245
				PARA	RIO GRANDE DO NORTE		33	394
				PARA	AMAZONAS . . . . .		11.459	37.070
				PARA	PARÁ . . . . .		128	1.161
				PARA	RIO GRANDE DO NORTE		653	2.521
ESTADOS EXPORTADORES				ESTADOS IMPORTADORES				
	PESO	KG.	VALOR	NCR.	PESO	KG.	VALOR	NCR.
RONONIA . . . . .		845		2.697	ACRE . . . . .		30	136
AMAZONAS . . . . .		200		480	AMAZONAS . . . . .		13.940	47.103
PARÁ . . . . .		369		1.271	RORAIMA . . . . .		1.045	3.177
GUANABARA . . . . .		5.881		20.675	PARÁ . . . . .		120	1.161
SÃO PAULO . . . . .		12.240		40.741	AMAPA . . . . .		3.370	9.627
TOTAL		19.535		65.884	MARANHO . . . . .		142	520
					CEARA . . . . .		194	1.245
					RIO GRANDE DO NORTE		684	2.915
					TOTAL		19.535	65.884

76600 76699 CHUMBO E SUAS LIGAS						PESO KG.	VALOR	NCR.
EXPORTAÇÃO DE		AMAZONAS. . . . .	PARA	ACRE. . . . .		45	160	
		PARA. . . . .	PARA	RORAIMA . . . . .		20	120	
				ACRE. . . . .		970	2.695	
				AMAZONAS. . . . .		560	1.127	
				AMAPA . . . . .		1.499	3.443	
		GUANABARA . . . . .	PARA	AMAZONAS. . . . .		3.736	7.320	
				RORAIMA . . . . .		360	619	
				PARA. . . . .		800	1.365	
				AMAPA . . . . .		108	216	
				PERNAMBUCO . . . . .		24.103	38.761	
		SÃO PAULO . . . . .	PARA	AMAZONAS. . . . .		13.448	18.964	
				RORAIMA . . . . .		370	563	
				PARA. . . . .		49.890	60.734	
ESTADOS EXPORTADORES		PESO KG.	VALOR	NCR.	ESTADOS IMPORTADORES	PESO KG.	VALOR	NCR.
AMAZONAS. . . . .	85		280		ACRE. . . . .	1.035	2.855	
PARA. . . . .	3.029		7.265		AMAZONAS. . . . .	17.744	27.411	
GUANABARA . . . . .	29.107		48.281		RORAIMA . . . . .	750	1.302	
SÃO PAULO . . . . .	63.708		80.261		PARA. . . . .	50.690	62.099	
TOTAL	95.929		136.087		AMAPA . . . . .	1.607	3.659	
					PERNAMBUCO. . . . .	24.103	38.761	
					TOTAL	95.929	136.087	
76700 76799 ZINCO E SUAS LIGAS						PESO KG.	VALOR	NCR.
EXPORTAÇÃO DE		PARA. . . . .	PARA	AMAZONAS. . . . .		20	70	
		GUANABARA . . . . .	PARA	PARA. . . . .		6.047	8.490	
				AMAPA . . . . .		912	1.186	
				PERNAMBUCO. . . . .		129.836	150.174	
		SÃO PAULO . . . . .	PARA	AMAZONAS. . . . .		992	3.846	
ESTADOS EXPORTADORES		PESO KG.	VALOR	NCR.	ESTADOS IMPORTADORES	PESO KG.	VALOR	NCR.
PARA. . . . .	20		70		AMAZONAS. . . . .	1.012	3.914	
GUANABARA . . . . .	136.795		159.850		PARA. . . . .	6.047	8.490	
SÃO PAULO . . . . .	992		3.846		AMAPA . . . . .	912	1.186	
TOTAL	137.807		163.766		PERNAMBUCO. . . . .	129.836	150.174	
					TOTAL	137.807	163.766	
76800 76899 ESTANHO E SUAS LIGAS						PESO KG.	VALOR	NCR.
EXPORTAÇÃO DE		PARA. . . . .	PARA	AMAZONAS. . . . .		174	3.341	
		AMAPA . . . . .	PARA	PARA. . . . .		964	12.430	
				CEARA . . . . .		102	1.529	
		SÃO PAULO . . . . .	PARA	AMAZONAS. . . . .		210	3.281	
ESTADOS EXPORTADORES		PESO KG.	VALOR	NCR.	ESTADOS IMPORTADORES	PESO KG.	VALOR	NCR.
PARA. . . . .	174		3.341		AMAZONAS. . . . .	384	6.622	
AMAPA . . . . .	1.066		13.959		PARA. . . . .	964	12.430	
SÃO PAULO . . . . .	210		3.281		CEARA . . . . .	102	1.529	
TOTAL	1.450		20.581		TOTAL	1.450	20.581	
76900 76999 OUTROS METAIS COMUNS EMPREGADOS EM METALURGIA						PESO KG.	VALOR	NCR.
EXPORTAÇÃO DE		AMAZONAS. . . . .	PARA	ACRE. . . . .		1.200	2.700	
		PARA. . . . .	PARA	MARANHAO. . . . .		29.580	5.825	
ESTADOS EXPORTADORES		PESO KG.	VALOR	NCR.	ESTADOS IMPORTADORES	PESO KG.	VALOR	NCR.
AMAZONAS. . . . .	1.200		2.700		ACRE. . . . .	1.200	2.700	
PARA. . . . .	29.580		5.825		MARANHAO. . . . .	29.580	5.825	
TOTAL	30.780		8.525		TOTAL	30.780	8.525	
77000 77999 MANUFATURAS DE METAIS E SUAS LIGAS, EXCL. SECOS						PESO KG.	VALOR	NCR.
EXPORTAÇÃO DE		RONDONIA. . . . .	PARA	AMAZONAS. . . . .		9.124	23.328	
		AMAZONAS. . . . .	PARA	RORAIMA . . . . .		18.343	31.217	
				RONDONIA . . . . .		2.919	7.656	
				ACRE. . . . .		18.083	30.970	
				RORAIMA . . . . .		36.796	49.346	
				PARA. . . . .		7.395	17.829	
				GUANABARA . . . . .		100	100	
				SÃO PAULO . . . . .		100	100	
		PARA. . . . .	PARA	RONDONIA . . . . .		62.940	79.067	
				ACRE. . . . .		164.688	234.670	
				AMAZONAS. . . . .		128.722	224.623	
				RORAIMA . . . . .		23.159	28.155	
				AMAPA . . . . .		173.899	357.439	
				MARANHAO. . . . .		75.693	143.890	
				PIAUI . . . . .		1.118	1.899	
				CEARA . . . . .		6.450	16.888	
				RIO GRANDE DO NORTE		550	1.650	
				PERNAMBUCO. . . . .		10.401	8.965	
				RIO GRANDE DO SUL . . . . .		3.920	2.716	
				GOIAS . . . . .		84	284	
		ANAPA . . . . .	PARA	PARA. . . . .		500	4.100	
				GUANABARA . . . . .		1.618	2.600	
		CEARA . . . . .	PARA	ACRE. . . . .		244	221	
				AMAZONAS. . . . .		370.594	452.748	
				RORAIMA . . . . .		1.771	1.971	
				PARA. . . . .		1.547.922	2.925.139	
				AMAPA . . . . .		1.295	2.127	
				MARANHAO. . . . .		190	466	
				RIO DE JANEIRO. . . . .		19.000	39.500	
				PARA. . . . .		1.880	10.775	
		RIO GRANDE DO NORTE	PARA	AMAZONAS. . . . .		290	291	
		PARAIBA . . . . .	PARA	PARA. . . . .		1.008	1.600	
				AMAZONAS. . . . .		7.194	26.247	
		PERNAMBUCO. . . . .	PARA	PARA. . . . .		86.132	106.414	
				AMAZONAS. . . . .		2.125	1.381	
		BANHIA . . . . .	PARA	PARA. . . . .		500	358	
				SAC PAULO . . . . .		60.000	10.000	
				RIO GRANDE DO NORTE		691	6128	
				SANTA CATARINA. . . . .		16.600	9.970	
		RIO DE JANEIRO. . . . .	PARA	ACRE. . . . .		2.145	12.205	
				AMAZONAS. . . . .		395.156	1.027.648	
		GUANABARA . . . . .	PARA	RORAIMA . . . . .		17.033	43.137	
				PARA. . . . .		308.592	382.456	

# COMÉRCIO DE CABDTAGEM

141

IV — INTERCAMBIO POR PRINCIPAIS MERCADORIAS, SEGUNDO AS PROCEDENCIAS E DESTINOS — 1967

				AMAPA . . . . .	211.837		464.736
				PARANHAGO . . . . .	21.620		13.503
				CEARA . . . . .	8.220		16.923
				RIC GRANDE DO NORTE	16.667		31.425
				PARAIBA . . . . .	11.896		9.611
				PERNAMBUCO . . . . .	197.139		133.462
				ALAGOAS . . . . .	87.373		43.802
SAO PAULO . . . . .	PARA			ACRE . . . . .	1.351		6.574
				AMAZONAS . . . . .	691.487	2.001.950	
				RORAIMA . . . . .	16.253		31.253
				PARA . . . . .	526.174		703.134
				AMAPA . . . . .	25.432		25.983
				PARANHAGO . . . . .	5.946		12.702
				CEARA . . . . .	121.987		80.852
				RIC GRANDE DO NORTE	3.430		7.450
				PARAIBA . . . . .	15.707		18.697
				PERNAMBUCO . . . . .	25.074		36.261
PARANA . . . . .	PARA			ALAGOAS . . . . .	260		469
SANTA CATARINA . . . . .	PARA			PARA . . . . .	1.241		2.620
				RIC GRANDE DO NORTE	2.145		1.799
				PERNAMBUCO . . . . .	2.962		2.515
RIO GRANDE DO SUL . . . . .	PARA			ACRE . . . . .	9		9
				AMAZONAS . . . . .	95.139		71.666
				RORAIMA . . . . .	4.600		3.144
				PARA . . . . .	295.149		211.440
				AMAPA . . . . .	2.069		2.303
				PARANHAGO . . . . .	904.207		58.000
				CEARA . . . . .	112.900		71.080
				RIC GRANDE DO NORTE	5.384		7.653
				PARAIBA . . . . .	46.450		32.384
				PERNAMBUCO . . . . .	225.537		153.772
				ALAGOAS . . . . .	120.071		75.146

ESTADOS EXPORTADORES				ESTADOS IMPORTADORES			
	PESO KG.	VALOR	NCR.		PESO KG.	VALOR	NCR.
RONDONIA . . . . .	27.467		60.555	RODONIA . . . . .	65.859		86.723
AMAZONAS . . . . .	65.393		105.995	ACRE . . . . .	186.520		284.685
PARA . . . . .	651.624	1.100.026		AMAZONAS . . . . .	1.699.831	3.029.882	
AMAPA . . . . .	2.110	6.700		RORAIMA . . . . .	117.955		202.419
CEARA . . . . .	1.941.016	3.424.398		PARA . . . . .	2.770.493	4.435.875	
RIC GRANDE DO NORTE	1.880	10.775		AMAPA . . . . .	414.532		872.588
PARAIBA . . . . .	1.298	1.891		PARANHAGO . . . . .	197.656		225.601
PERNAMBUCO . . . . .	87.326	132.641		PIAUÍ . . . . .	1.118		1.890
BAMBA . . . . .	62.625	111.739		CEARA . . . . .	249.557		185.543
RIO DE JANEIRO . . . . .	17.291	11.090		RIC GRANDE DO NORTE	32.867		51.109
GUANABARA . . . . .	1.271.678	2.198.972		PARAIBA . . . . .	74.053		60.922
SÃO PAULO . . . . .	1.431.641	3.100.058		PERNAMBUCO . . . . .	94.913		336.975
PARANA . . . . .	260	468		ALAGOAS . . . . .	207.764		115.476
SANTA CATARINA . . . . .	6.942	6.942		RIC DE JANEIRO . . . . .	19.000		39.500
RIO GRANDE DO SUL . . . . .	1.001.515	677.133		GUANABARA . . . . .	1.710		2.100
TOTAL	6.561.480	10.760.251		SAC PAULO . . . . .	40.100		10.100
				SANTA CATARINA . . . . .	16.600		9.970
				RIC GRANDE DO SUL . . . . .	3.920		2.716
				GOIAS . . . . .	84		754
				TOTAL	6.561.480	10.760.251	

77300 77399 ARTIGOS P.CONSTRUCAO, INCL. ESTRUTURAS COMPLETAS

EXPORTAÇÃO DE				ESTADOS IMPORTADORES			
	PESO KG.	VALOR	NCR.		PESO KG.	VALOR	NCR.
AMAZONAS . . . . .	PARA			ACRE . . . . .	591		523
PARA . . . . .	PARA			RORAIMA . . . . .	3.156		5.912
				RODONIA . . . . .	150		281
				ACRE . . . . .	1.197		3.240
				AMAZONAS . . . . .	6.222		17.395
				RORAIMA . . . . .	1.020		2.623
				AMAPA . . . . .	6.097		16.474
				PARANHAGO . . . . .	5.206		10.270
CEARA . . . . .	PARA			AMAZONAS . . . . .	23.004		46.915
				PARA . . . . .	16.799		39.553
				AMAPA . . . . .	12.295		2.127
				PARA . . . . .	1.880		10.775
RIO GRANDE DO NORTE	PARA			SANTA CATARINA . . . . .	16.600		9.970
RIO DE JANEIRO . . . . .	PARA			AMAZONAS . . . . .	9.013		72.800
GUANABARA . . . . .	PARA			RORAIMA . . . . .	73		1.281
				PARA . . . . .	2.248		3.427
				AMAPA . . . . .	104.183		161.759
				PARANHAGO . . . . .	13.600		9.500
				PERNAMBUCO . . . . .	301		372
				ALAGOAS . . . . .	44.000		11.500
				ACRE . . . . .	332		2.265
SÃO PAULO . . . . .	PARA			AMAZONAS . . . . .	102.494		252.667
				PARA . . . . .	200.870		264.001
				AMAPA . . . . .	451		1.486
				PARANHAGO . . . . .	4.580		4.249

ESTADOS EXPORTADORES				ESTADOS IMPORTADORES			
	PESO KG.	VALOR	NCR.		PESO KG.	VALOR	NCR.
AMAZONAS . . . . .	3.747		6.365	RODONIA . . . . .	150		281
PARA . . . . .	21.892		49.983	ACRE . . . . .	2.120		3.450
CEARA . . . . .	41.158		94.395	AMAZONAS . . . . .	147.929		389.995
RIC GRANDE DO NORTE	1.880		10.775	RORAIMA . . . . .	4.249		9.716
RIO DE JANEIRO . . . . .	16.600		9.970	PARA . . . . .	221.797		213.565
GUANABARA . . . . .	174.018	260.647		AMAPA . . . . .	114.626		181.544
SÃO PAULO . . . . .	308.127	524.848		PARANHAGO . . . . .	2.186		2.019
TOTAL	568.022	547.003		PERNAMBUCO . . . . .	301		372
				ALAGOAS . . . . .	44.000		11.500
				SANTA CATARINA . . . . .	16.600		9.970
				TOTAL	568.022	547.003	

77400 77499 MANUFATURAS DE ARAME

EXPORTAÇÃO DE				ESTADOS IMPORTADORES			
	PESO KG.	VALOR	NCR.		PESO KG.	VALOR	NCR.
RODONIA . . . . .	PARA			AMAZONAS . . . . .	54		450
AMAZONAS . . . . .	PARA			RORAIMA . . . . .	5.600		5.229
				RODONIA . . . . .	1.193		1.580
				ACRE . . . . .	8.007		7.450
				RORAIMA . . . . .	27.965		21.329
				PARA . . . . .	1.200		1.200
				AMAPA . . . . .	100		100
PARA . . . . .	PARA			RODONIA . . . . .	20.826		20.891
				ACRE . . . . .	40.868		40.194
				AMAZONAS . . . . .	10.447		5.702
				RORAIMA . . . . .	7.650		6.245
				AMAPA . . . . .	2.414		6.457
				PARANHAGO . . . . .	6.518		27.453
PERNAMBUCO . . . . .	PARA			AMAZONAS . . . . .	1.200		904
				PARA . . . . .	11.577		6.929
GUANABARA . . . . .	PARA			AMAZONAS . . . . .	41.287		90.903

## COMERCIO DE CABOTAGEM

IV — INTERCAMBIO POR PRINCIPAIS MERCADORIAS, SEGUNDO AS PROCEGENCIAS E DESTINOS — 1967

ESTADOS EXPORTADORES	PESO KG.	VALOR	NCR.	ESTADOS IMPORTADORES	PESO KG.	VALOR	NCR.
RODONIA . . . . .	5.654	5.713		RORAIMA . . . . .	177	307	
AMAZONAS . . . . .	38.465	31.753		PARA . . . . .	94.657	67.059	
PARA . . . . .	91.723	111.241		APAPA . . . . .	24.758	122.620	
PERNAMBUCO . . . . .	12.777	9.735		MARANHAO . . . . .	8.020	4.003	
GUANABARA . . . . .	297.337	371.589		RIC GRANDE CC NORTE	1.662	10.509	
SAO PAULO . . . . .	71.952	122.602		PERNAMBUCO . . . . .	102.110	58.390	
RIO GRANDE DO SUL . . . . .	53.400	33.027		ALAGÇAS . . . . .	24.666	17.798	
TOTAL	571.308	685.660		PARA . . . . .	30.660	65.398	
				RORAIMA . . . . .	318	1.025	
				PARA . . . . .	34.634	49.384	
				APAPA . . . . .	1.000	1.204	
				PARA IBA . . . . .	3.600	2.672	
				PERNAMBUCO . . . . .	1.740	2.919	
				AMAZONAS . . . . .	8.000	4.810	
				PARA . . . . .	7.400	4.793	
				MARANHAO . . . . .	32.000	19.981	
				ALAGÇAS . . . . .	6.000	3.443	

77411 77419 CABOS, COROALHAS E SEMELHANTES DE ARAMEADO ISOLAÇOS . . . . .

ESTADOS EXPORTADORES	PESO KG.	VALOR	NCR.	ESTADOS IMPORTADORES	PESO KG.	VALOR	NCR.
RODONIA . . . . .	20	200		RORAIMA . . . . .	20	200	
AMAZONAS . . . . .	1.46	2.100		RODONIA . . . . .	179	450	
PARA . . . . .	8.007	29.078		RORAIMA . . . . .	85	450	
PERNAMBUCO . . . . .	377	1.212		PARA . . . . .	1.200	1.200	
GUANABARA . . . . .	80.688	152.331		ACRE . . . . .	185	800	
SAO PAULO . . . . .	42.260	76.269		APAPA . . . . .	567	2.770	
TOTAL	132.816	261.990		MARANHAO . . . . .	7.255	26.308	
				PARA . . . . .	377	377	
				AMAZONAS . . . . .	36.559	80.506	
				RORAIMA . . . . .	2	7	
				PARA . . . . .	91	394	
				APAPA . . . . .	18.000	43.612	
				RIC GRANDE CC NORTE	1.310	9.612	
				ALAGÇAS . . . . .	24.666	17.798	
				AMAZONAS . . . . .	18.911	38.375	
				RORAIMA . . . . .	1	25	
				PARA . . . . .	21.133	34.225	
				APAPA . . . . .	475	725	
				PERNAMBUCO . . . . .	1.740	2.919	

77480 ARAME FARPAO . . . . .

ESTADOS EXPORTADORES	PESO KG.	VALOR	NCR.	ESTADOS IMPORTADORES	PESO KG.	VALOR	NCR.
RODONIA . . . . .	20	200		RORAIMA . . . . .	179	450	
AMAZONAS . . . . .	1.46	2.100		ACRE . . . . .	185	800	
PARA . . . . .	8.007	29.078		AMAZONAS . . . . .	55.470	119.283	
PERNAMBUCO . . . . .	377	1.212		RORAIMA . . . . .	108	882	
GUANABARA . . . . .	80.688	152.331		PARA . . . . .	22.901	37.031	
SAO PAULO . . . . .	42.260	76.269		APAPA . . . . .	19.102	47.107	
TOTAL	132.816	261.990		MARANHAO . . . . .	7.255	26.308	
				RIC GRANDE CC NORTE	1.310	9.612	
				PERNAMBUCO . . . . .	1.740	2.919	
				ALAGÇAS . . . . .	24.666	17.798	
				TOTAL	132.816	261.990	

ESTADOS EXPORTADORES	PESO KG.	VALOR	NCR.	ESTADOS IMPORTADORES	PESO KG.	VALOR	NCR.
RODONIA . . . . .	5.580	5.063		RORAIMA . . . . .	5.580	5.063	
AMAZONAS . . . . .	36.414	29.220		RODONIA . . . . .	1.014	17.730	
PARA . . . . .	82.691	78.056		ACRE . . . . .	8.000	7.400	
PERNAMBUCO . . . . .	12.400	6.523		RORAIMA . . . . .	27.400	20.590	
GUANABARA . . . . .	209.644	133.049		RODONIA . . . . .	20.688	20.644	
SAO PAULO . . . . .	14.250	11.149		ACRE . . . . .	40.455	38.915	
RIO GRANDE DO SUL . . . . .	53.400	33.027		AMAZONAS . . . . .	10.375	9.617	
TOTAL	414.379	298.087		RORAIMA . . . . .	7.650	6.244	
				APAPA . . . . .	1.260	1.251	
				MARANHAO . . . . .	2.263	1.385	
				PARA . . . . .	1.200	806	
				AMAZONAS . . . . .	11.200	7.717	
				PARA . . . . .	3.583	4.431	
				PARA . . . . .	94.100	64.361	
				APAPA . . . . .	1.831	1.864	
				MARANHAO . . . . .	6.000	4.000	
				PERNAMBUCO . . . . .	102.110	58.390	
				PARA . . . . .	10.125	7.998	
				APAPA . . . . .	525	479	
				PARA IBA . . . . .	3.600	2.672	
				AMAZONAS . . . . .	8.000	4.810	
				PARA . . . . .	7.400	4.793	
				MARANHAO . . . . .	32.000	19.981	
				ALAGÇAS . . . . .	6.000	3.443	

ESTADOS EXPORTADORES	PESO KG.	VALOR	NCR.	ESTADOS IMPORTADORES	PESO KG.	VALOR	NCR.
RODONIA . . . . .	5.580	5.063		RODONIA . . . . .	21.702	21.874	
AMAZONAS . . . . .	36.414	29.220		ACRE . . . . .	46.455	46.315	
PARA . . . . .	82.691	78.056		AMAZONAS . . . . .	23.158	19.664	
PERNAMBUCO . . . . .	12.400	6.523		RORAIMA . . . . .	40.630	31.897	
GUANABARA . . . . .	209.644	133.049		PARA . . . . .	122.825	84.869	
SAO PAULO . . . . .	14.250	11.149		APAPA . . . . .	3.616	3.594	
RIO GRANDE DO SUL . . . . .	53.400	33.027		MARANHAO . . . . .	42.283	25.365	
TOTAL	414.379	298.087		PARA IBA . . . . .	3.600	2.672	
				PERNAMBUCO . . . . .	102.110	58.390	
				ALAGÇAS . . . . .	6.000	3.443	
				TOTAL	414.379	298.087	



# COMÉRCIO DE CABOTAGEM

143

## IV — INTERCÂMBIO POR PRINCIPAIS MERCADORIAS, SEGUNDO AS PROCEDÊNCIAS E DESTINOS — 1967

77500 77599 ARTIGOS P. INS TALACOS E CONFECÇÕES

EXPORTAÇÃO DE				PESO KG.	VALOR	NCR.	ESTAADOS IMPORTADORES				
AMAZONAS . . . . .	PARA . . . . .	RODONCIA . . . . .		38		375	RODONCIA . . . . .		33.608		31.611
		ACRE . . . . .		4.399		4.690	ACRE . . . . .		73.526		78.099
		RORAIMA . . . . .		1.050		759	APAZCNAS . . . . .		342.221		504.652
	PARA . . . . .	RODONCIA . . . . .		33.570		31.236	ACRE . . . . .		68.824		72.291
		ACRE . . . . .		68.824		68.512	APAZCNAS . . . . .		59.180		68.512
		APAZCNAS . . . . .		59.180		5.763	RORAIMA . . . . .		4.895		5.763
		RORAIMA . . . . .		4.895		48.683	APAPA . . . . .		49.683		48.683
		APAPA . . . . .		49.683		8.039	PARANHAO . . . . .		2.769		8.039
		PARANHAO . . . . .		2.769		16.038	CEARA . . . . .		5.950		16.038
		CEARA . . . . .		5.950		2.716	RIO GRANDE DO SUL . . . . .		3.920		2.716
	CEARA . . . . .	APAZCNAS . . . . .		46		100	APAZCNAS . . . . .		1.008		100
	PARAIBA . . . . .	PARA . . . . .		1.008		1.600	PARA . . . . .		1.008		1.600
	PERNAMBUCO . . . . .	PARA . . . . .		4.460		3.221	PARA . . . . .		4.460		3.221
	BANIA . . . . .	PARA . . . . .		2.125		1.381	APAZCNAS . . . . .		2.125		1.381
		PARA . . . . .		500		358	PARA . . . . .		500		358
	RIO DE JANEIRO . . . . .	RIC GRANDE DO NORTE		122		159	RIC GRANDE DO NORTE		122		159
	GUANABARA . . . . .	ACRE . . . . .		303		1.118	ACRE . . . . .		303		1.118
		APAZCNAS . . . . .		97.781		116.567	APAZCNAS . . . . .		97.781		116.567
		RORAIMA . . . . .		2.127		6.245	RORAIMA . . . . .		2.127		6.245
		PARA . . . . .		109.235		112.312	PARA . . . . .		109.235		112.312
		APAPA . . . . .		51.251		75.171	APAPA . . . . .		51.251		75.171
		CEARA . . . . .		235		1.276	CEARA . . . . .		235		1.276
		RIO GRANDE DO NORTE		12.058		12.460	RIO GRANDE DO NORTE		12.058		12.460
		PARAIBA . . . . .		19.896		9.611	PARAIBA . . . . .		19.896		9.611
		PERNAMBUCO . . . . .		70.120		42.487	PERNAMBUCO . . . . .		70.120		42.487
		ALAGÇAS . . . . .		18.303		13.091	ALAGÇAS . . . . .		18.303		13.091
	SÃO PAULO . . . . .	APAZCNAS . . . . .		96.818		287.756	APAZCNAS . . . . .		96.818		287.756
		RORAIMA . . . . .		7.174		7.174	RORAIMA . . . . .		7.174		7.174
		PARA . . . . .		106.158		121.430	PARA . . . . .		106.158		121.430
		APAPA . . . . .		19.786		18.771	APAPA . . . . .		19.786		18.771
		PARANHAO . . . . .		248		2.266	PARANHAO . . . . .		248		2.266
		CEARA . . . . .		42		42	CEARA . . . . .		42		42
		RIC GRANDE DO NORTE		140		1.459	RIC GRANDE DO NORTE		140		1.459
		PARAIBA . . . . .		350		702	PARAIBA . . . . .		350		702
		PERNAMBUCO . . . . .		650		867	PERNAMBUCO . . . . .		650		867
	RIO GRANDE DO SUL . . . . .	APAZCNAS . . . . .		86.271		66.316	APAZCNAS . . . . .		86.271		66.316
		RORAIMA . . . . .		4.600		3.144	RORAIMA . . . . .		4.600		3.144
		PARA . . . . .		287.357		195.343	PARA . . . . .		287.357		195.343
		APAPA . . . . .		2.069		2.303	APAPA . . . . .		2.069		2.303
		PARANHAO . . . . .		56.207		36.519	PARANHAO . . . . .		56.207		36.519
		CEARA . . . . .		112.900		71.080	CEARA . . . . .		112.900		71.080
		RIO GRANDE DO NORTE		8.266		6.704	RIO GRANDE DO NORTE		8.266		6.704
		PARAIBA . . . . .		46.450		32.384	PARAIBA . . . . .		46.450		32.384
		PERNAMBUCO . . . . .		225.537		157.772	PERNAMBUCO . . . . .		225.537		157.772
		ALAGÇAS . . . . .		114.071		71.703	ALAGÇAS . . . . .		114.071		71.703
AMAZONAS . . . . .				5.487		5.824	RODONCIA . . . . .		33.608		31.611
PARA . . . . .				226.211		253.278	ACRE . . . . .		73.526		78.099
CEARA . . . . .				46		100	APAZCNAS . . . . .		342.221		504.652
PARAIBA . . . . .				1.008		1.600	ACRE . . . . .		68.824		72.291
PERNAMBUCO . . . . .				4.460		3.221	PARA . . . . .		508.718		434.264
BANIA . . . . .				2.625		1.739	APAPA . . . . .		122.789		142.928
RIO DE JANEIRO . . . . .				422		739	PARANHAO . . . . .		61.244		48.824
GUANABARA . . . . .				373.309		368.358	CEARA . . . . .		119.107		88.818
SÃO PAULO . . . . .				231.346		448.750	RIC GRANDE DO NORTE		20.886		21.362
RIO GRANDE DO SUL . . . . .				945.728		641.268	PARAIBA . . . . .		58.696		42.697
TOTAL				1.793.242		1.744.857	PERNAMBUCO . . . . .		296.367		197.126
							ALAGÇAS . . . . .		132.774		86.794
							RIO GRANDE DO SUL . . . . .		3.920		2.716
							TOTAL		1.793.242		1.744.857

77501 77529 PREÇOS, ARESTAS, PIMOS, REBITES E SEMELHANTES, PARAFUSOS, PORÇAS E OUTROS PRODUTOS DE FERRO . . . . .

EXPORTAÇÃO DE				PESO KG.	VALOR	NCR.	ESTAADOS IMPORTADORES				
AMAZONAS . . . . .	PARA . . . . .	ACRE . . . . .		4.399		4.690	RODONCIA . . . . .		11.086		11.345
		RORAIMA . . . . .		1.050		759	ACRE . . . . .		11.086		9.611
		RODONCIA . . . . .		33.570		31.236	APAZCNAS . . . . .		70.120		42.487
		ACRE . . . . .		68.824		68.512	ACRE . . . . .		17.800		12.256
		APAZCNAS . . . . .		59.180		5.763	APAZCNAS . . . . .		35.316		62.29
		RORAIMA . . . . .		4.895		47.621	RORAIMA . . . . .		5.593		5.983
		APAPA . . . . .		49.645		48.683	RORAIMA . . . . .		58.095		55.997
		PARANHAO . . . . .		2.769		8.039	APAPA . . . . .		17.606		12.239
		CEARA . . . . .		5.950		16.038	PARANHAO . . . . .		248		2.266
		RIO GRANDE DO SUL . . . . .		3.920		2.716	PARANHAO . . . . .		128		1.179
	CEARA . . . . .	APAZCNAS . . . . .		46		100	RIC GRANDE DO NORTE		350		702
	PARAIBA . . . . .	PARA . . . . .		1.008		1.600	PARAIBA . . . . .		650		867
	PERNAMBUCO . . . . .	PARA . . . . .		4.460		3.221	PERNAMBUCO . . . . .		83.099		62.15
	BANIA . . . . .	PARA . . . . .		2.125		1.381	PARA . . . . .		4.600		3.144
		PARA . . . . .		500		358	PARA . . . . .		286.261		194.111
	RIO DE JANEIRO . . . . .	RIC GRANDE DO NORTE		122		159	APAPA . . . . .		2.069		2.303
	GUANABARA . . . . .	ACRE . . . . .		303		1.118	PARANHAO . . . . .		56.030		38.375
		APAZCNAS . . . . .		87.427		76.767	PARANHAO . . . . .		112.900		71.080
		RORAIMA . . . . .		1.608		1.763	RIO GRANDE DO NORTE		8.266		6.704
		PARA . . . . .		107.445		104.065	PARAIBA . . . . .		46.450		32.384
		APAPA . . . . .		43.673		46.864	PERNAMBUCO . . . . .		225.537		157.772
		CEARA . . . . .		101		161	ALAGÇAS . . . . .		114.071		71.703
		RIC GRANDE DO NORTE		11.086		11.345					
		PARAIBA . . . . .		11.086		9.611					
		PERNAMBUCO . . . . .		70.120		42.487					
		ALAGÇAS . . . . .		17.800		12.256					
	SÃO PAULO . . . . .	APAZCNAS . . . . .		35.316		62.29					
		RORAIMA . . . . .		5.593		5.983					
		RORAIMA . . . . .		58.095		55.997					
		APAPA . . . . .		17.606		12.239					
		PARANHAO . . . . .		248		2.266					
		PARANHAO . . . . .		128		1.179					
		RIC GRANDE DO NORTE		350		702					
		PARAIBA . . . . .		650		867					
	RIO GRANDE DO SUL . . . . .	APAZCNAS . . . . .		83.099		62.15					
		RORAIMA . . . . .		4.600		3.144					
		PARA . . . . .		286.261		194.111					
		APAPA . . . . .		2.069		2.303					
		PARANHAO . . . . .		56.030		38.375					
		CEARA . . . . .		112.900		71.080					
		RIO GRANDE DO NORTE		8.266		6.704					
		PARAIBA . . . . .		46.450		32.384					
		PERNAMBUCO . . . . .		225.537		157.772					
		ALAGÇAS . . . . .		114.071		71.703					

## COMERCIO DE CABOTAGEM

IV — INTERCAMBIO POR PRINCIPAIS MERCADORIAS, SEGUNDO AS PROCEDENCIAS E DESTINOS — 1967

ESTADOS EXPORTADORES				ESTADOS IMPORTADORES					
PESO	AG.	VALOR	NCR.	PESO	KG.	VALOR	NCR.		
AMAZONAS . . . . .	5.449		5.449	RONCONIA . . . . .	33.570		31.236		
PARA . . . . .	228.751		252.196	ACRE . . . . .	79.345		77.119		
CEARA . . . . .	46		100	AMAZONAS . . . . .	271.193		277.104		
PARAIBA . . . . .	1.008		1.600	RORAIMA . . . . .	17.716		17.612		
PERNAMBUCO . . . . .	4.400		3.221	PARA . . . . .	457.779		361.352		
BONIA . . . . .	2.625		1.739	AMAPA . . . . .	112.993		109.027		
RIO DE JANEIRO . . . . .	278		583	MARANHO . . . . .	61.065		48.660		
GUANABARA . . . . .	351.288		307.657	CEARA . . . . .	110.951		87.279		
SAO PAULO . . . . .	121.556		147.062	RIO GRANDE DO NORTE	19.758		19.791		
RIO GRANDE DO SUL . . . . .	941.303		636.091	PARAIBA . . . . .	58.696		42.697		
TOTAL	1.657.164		1.353.678	PERNAMBUCO . . . . .	296.307		197.126		
				ALAGOAS . . . . .	131.871		83.959		
				RIO GRANDE DO SUL . . . . .	3.920		2.716		
				TOTAL	1.657.164		1.355.678		
77541 CACHAÇOS, FECHADURAS, CHAVES, OBRACIÇAS E SEMELHES DE FERRO E AÇO . . . . .									
EXPORTAÇÃO DE				ESTADOS IMPORTADORES					
PARA . . . . .				AMAPA . . . . .	38		1.062		
RIO DE JANEIRO . . . . .				MARANHO . . . . .	22		20		
GUANABARA . . . . .				RIO GRANDE DO NORTE	144		176		
				ACRE . . . . .	122		518		
				AMAZONAS . . . . .	3.245		15.942		
				RORAIMA . . . . .	308		3.103		
				PARA . . . . .	1.065		3.243		
				AMAPA . . . . .	6.393		17.316		
				CEARA . . . . .	34		1.023		
				RIO GRANDE DO NORTE	63		170		
				ALAGOAS . . . . .	140		190		
				AMAZONAS . . . . .	24.550		128.030		
				RORAIMA . . . . .	1.068		6.300		
				PARA . . . . .	13.300		27.020		
				AMAPA . . . . .	900		3.563		
				CEARA . . . . .	22		424		
				AMAZONAS . . . . .	87		77		
				PARA . . . . .	963		1.064		
				MARANHO . . . . .	157		144		
ESTADOS EXPORTADORES	PESO	KG.	VALOR	NCR.	ESTADOS IMPORTADORES	PESO	KG.	VALOR	NCR.
PARA . . . . .		60		1.082	ACRE . . . . .		122		518
RIO DE JANEIRO . . . . .		144		176	AMAZONAS . . . . .		27.882		140.049
GUANABARA . . . . .		11.370		41.505	RORAIMA . . . . .		1.376		9.403
SAO PAULO . . . . .		39.840		165.337	PARA . . . . .		15.328		31.327
RIO GRANDE DO SUL . . . . .		1.207		1.285	AMAPA . . . . .		7.331		21.941
TOTAL		52.621		209.385	MARANHO . . . . .		179		164
					CEARA . . . . .		56		1.447
					RIO GRANDE DO NORTE		207		346
					ALAGOAS . . . . .		140		190
					TOTAL		52.621		209.385
77600 77699 CUTEIARIA . . . . .									
EXPORTAÇÃO DE				ESTADOS IMPORTADORES					
AMAZONAS . . . . .				AMAZONAS . . . . .		106		1.894	
PARA . . . . .				RORAIMA . . . . .		33		615	
CEARA . . . . .				ACRE . . . . .		713		2.229	
GUANABARA . . . . .				RONCONIA . . . . .		2.709		9.184	
SAO PAULO . . . . .				ACRE . . . . .		2.967		11.447	
TOTAL				AMAZONAS . . . . .		4.560		14.448	
				AMAPA . . . . .		465		3.587	
				GOIAS . . . . .		84		264	
				AMAZONAS . . . . .		8.121		27.712	
				RORAIMA . . . . .		152		522	
				PARA . . . . .		3.972		14.452	
				ACRE . . . . .		79		1.070	
				AMAZONAS . . . . .		13.342		75.944	
				RORAIMA . . . . .		9		96	
				PARA . . . . .		1.527		11.836	
				AMAPA . . . . .		160		3.294	
				RIO GRANDE DO NORTE		128		1.759	
				AMAZONAS . . . . .		42.302		225.543	
				RORAIMA . . . . .		58		948	
				PARA . . . . .		5.432		36.413	
				PERNAMBUCO . . . . .		337		713	
ESTADOS EXPORTADORES	PESO	AG.	VALOR	NCR.	ESTADOS IMPORTADORES	PESO	KG.	VALOR	NCR.
RONCONIA . . . . .		139		2.509	RONCONIA . . . . .		2.709		9.184
AMAZONAS . . . . .		713		2.229	ACRE . . . . .		3.759		14.746
PARA . . . . .		10.785		38.930	AMAZONAS . . . . .		68.431		345.561
CEARA . . . . .		12.245		42.666	RORAIMA . . . . .		252		2.181
GUANABARA . . . . .		15.265		93.019	PARA . . . . .		10.931		62.701
SAO PAULO . . . . .		46.129		263.617	AMAPA . . . . .		645		6.881
TOTAL		87.276		442.990	RIO GRANDE DO NORTE		128		1.759
					PERNAMBUCO . . . . .		337		713
					GOIAS . . . . .		84		264
					TOTAL		87.276		442.990
77700 77799 FERRAMENTAS E UTENSILIOS . . . . .									
EXPORTAÇÃO DE				ESTADOS IMPORTADORES					
AMAZONAS . . . . .				AMAZONAS . . . . .		6.264		9.445	
PARA . . . . .				RORAIMA . . . . .		363		3.216	
CEARA . . . . .				RONCONIA . . . . .		946		4.198	
GUANABARA . . . . .				ACRE . . . . .		1.437		5.979	
SAO PAULO . . . . .				RORAIMA . . . . .		4.034		20.224	
TOTAL				PARA . . . . .		627		4.023	
				SAO PAULO . . . . .		100		100	
				RONCONIA . . . . .		50		805	
				ACRE . . . . .		2.753		10.570	
				AMAZONAS . . . . .		3.618		11.148	
				AMAPA . . . . .		1.623		11.621	
				MARANHO . . . . .		13.640		24.568	
				GUANABARA . . . . .		1.618		2.600	
				AMAZONAS . . . . .		4.749		22.000	
				PARA . . . . .		37		211	
				AMAZONAS . . . . .		290		291	
				AMAZONAS . . . . .		1.969		16.053	
				PARA . . . . .		3.387		11.340	
				RIO GRANDE DO NORTE		109		147	
				ACRE . . . . .		1.233		8.772	
				AMAZONAS . . . . .		34.085		185.416	
				RORAIMA . . . . .		1.077		9.344	

# COMERCIO DE CABOTAGEM

145

IV — INTERCAMBIO POR PRINCIPAIS MERCADORIAS, SEGUNDO AS PROCEDENCIAS E DESTINOS — 1957

ESTADOS EXPORTADORES				ESTADOS IMPORTADORES					
	PESO	KG.	VALOR	NCR.		PESO	KG.	VALOR	NCR.
RODONIA . . . . .	6.627		12.461		RODONIA . . . . .	996		5.003	
AMAZONAS . . . . .	7.144		34.324		ACRE . . . . .	6.181		28.697	
PARA . . . . .	21.684		58.751		AMAZONAS . . . . .	193.894		809.017	
AMAPA . . . . .	1.618		2.600		RORAIMA . . . . .	10.266		44.340	
CEARA . . . . .	4.786		22.211		PARA . . . . .	140.962		277.355	
PARAIBA . . . . .	290		291		AMAPA . . . . .	4.600		51.110	
PERNAMBUCO . . . . .	5.356		27.393		MARANHAO . . . . .	14.177		25.388	
RIO DE JANEIRO . . . . .	109		147		CEARA . . . . .	7.845		11.716	
GUANABARA . . . . .	79.160		314.682		RIO GRANDE DO NORTE . . . . .	6.250		10.095	
SAO PAULO . . . . .	299.451		843.676		PARAIBA . . . . .	11.297		15.016	
PARANA . . . . .	35		32		PERNAMBUCO . . . . .	34.387		43.453	
SANTA CATARINA . . . . .	6.348		6.942		ALAGOAS . . . . .	35		32	
TOTAL	432.608		1.323.910		GUANABARA . . . . .	1.618		2.600	
					SAO PAULO . . . . .	100		100	
					TOTAL	432.608		1.323.910	

77701 77719 FERRAMENTAS P. AGRICULTURA, HORTICULTURA E SEMELHANTES . . . . .

EXPORTAÇÃO DE				ESTADOS IMPORTADORES					
	PESO	KG.	VALOR	NCR.		PESO	KG.	VALOR	NCR.
RODONIA . . . . .					AMAZONAS . . . . .	6.119		9.064	
AMAZONAS . . . . .					RORAIMA . . . . .	111		523	
PARA . . . . .					RODONIA . . . . .	74		125	
AMAPA . . . . .					ACRE . . . . .	361		1.027	
CEARA . . . . .					ACRE . . . . .	1.484		4.485	
PARAIBA . . . . .					AMAZONAS . . . . .	1.405		5.651	
PERNAMBUCO . . . . .					AMAPA . . . . .	497		1.531	
RIO DE JANEIRO . . . . .					AMAZONAS . . . . .	290		291	
GUANABARA . . . . .					PARA . . . . .	2.744		3.716	
SAO PAULO . . . . .					RIO GRANDE DO NORTE . . . . .	109		147	
PARANA . . . . .					ACRE . . . . .	146		497	
SANTA CATARINA . . . . .					AMAZONAS . . . . .	8.594		18.590	
TOTAL					RORAIMA . . . . .	387		757	
					PARA . . . . .	13.181		20.467	
					AMAPA . . . . .	335		1.210	
					CEARA . . . . .	4.880		6.857	
					RIO GRANDE DO NORTE . . . . .	1.213		1.325	
					ACRE . . . . .	283		1.065	
					AMAZONAS . . . . .	35.084		67.802	
					RORAIMA . . . . .	3.702		6.091	
					PARA . . . . .	69.009		102.011	
					MARANHAO . . . . .	517		734	
					CEARA . . . . .	2.965		4.859	
					RIO GRANDE DO NORTE . . . . .	2.043		3.029	
					PARAIBA . . . . .	11.251		14.926	
					PERNAMBUCO . . . . .	21.757		30.629	
					RIO GRANDE DO NORTE . . . . .	2.145		1.799	
					PERNAMBUCO . . . . .	2.962		2.515	
					TOTAL	193.496		311.323	

77720 77739 FERRAMENTAS MANUAIS . . . . .

EXPORTAÇÃO DE				ESTADOS IMPORTADORES					
	PESO	KG.	VALOR	NCR.		PESO	KG.	VALOR	NCR.
RODONIA . . . . .					AMAZONAS . . . . .	120		172	
AMAZONAS . . . . .					RORAIMA . . . . .	15		600	
PARA . . . . .					RODONIA . . . . .	77		689	
AMAPA . . . . .					ACRE . . . . .	772		2.768	
CEARA . . . . .					RORAIMA . . . . .	3.563		16.238	
PARAIBA . . . . .					PARA . . . . .	227		621	
PERNAMBUCO . . . . .					ACRE . . . . .	88b		3.476	
RIO DE JANEIRO . . . . .					AMAZONAS . . . . .	180		447	
GUANABARA . . . . .					AMAPA . . . . .	305		6.010	
SAO PAULO . . . . .					AMAPA . . . . .	439		1.810	
PARANA . . . . .					GUANABARA . . . . .	1.096		1.600	
SANTA CATARINA . . . . .					CEARA . . . . .	4.749		22.000	
TOTAL					PARA . . . . .	37		111	
					PERNAMBUCO . . . . .	1.969		16.053	
					PARA . . . . .	441		6.656	
					ACRE . . . . .	704		5.786	
					AMAZONAS . . . . .	9.165		77.167	
					RORAIMA . . . . .	609		7.306	
					PARA . . . . .	1.441		9.976	
					AMAZONAS . . . . .	1.652		27.665	
					RORAIMA . . . . .	325		1.946	
					PARA . . . . .	20.557		112.051	
					AMAPA . . . . .	537		2.080	
					PERNAMBUCO . . . . .	18.193		39.295	
					PARA . . . . .	20		86	
					MARANHAO . . . . .	260		483	
					RIO GRANDE DO NORTE . . . . .	46		90	
					PARAIBA . . . . .	1.241		2.622	

COMERCIO DE CABOTAGEM

IV — INTERCAMBIO POR PRINCIPAIS MERCADORIAS, SEGUNDO AS PROCEGENCIAS E DESTINOS — 1957

ESTADOS EXPORTADORES				ESTADOS IMPORTADORES			
PESO	KG.	VALOR	NCR.	PESO	KG.	VALOR	NCR.
RONDONIA . . . . .	135		772	RONDONIA . . . . .	77		689
AMAZONAS . . . . .	4.039	22.366		ACRE . . . . .	2.362		12.030
PARA . . . . .	1.810	11.743		AMAZONAS . . . . .	36.740		227.890
AMAPA . . . . .	1.096	1.600		RORAIMA . . . . .	4.724		28.274
CEARA . . . . .	4.780	22.211		PARA . . . . .	21.580		59.387
PERNAMBUCO . . . . .	2.410	22.709		AMAPA . . . . .	1.957		33.675
GUANABARA . . . . .	13.896	129.848		KARANHAU . . . . .	459		1.896
SAO PAULO . . . . .	39.613	154.085		RIO GRANDE DO NORTE	585		2.431
SANTA CATARINA . . . . .	1.241	2.628		PARAIBA . . . . .	46		90
TOTAL	69.626		367.962	GUANABARA . . . . .	1.096		1.600
				TOTAL	69.626		367.962

77800 77899 ARTIGOS MANUFATURADOS DIVERSOS							
EXPORTACAO DE				PESO KG. VALOR NCR.			
RONDONIA . . . . .	PARA	AMAZONAS . . . . .	160			512	
AMAZONAS . . . . .	PARA	RORAIMA . . . . .	1.471			4.167	
PARA . . . . .	PARA	RONDONIA . . . . .	742			1.403	
		ACRE . . . . .	611			2.751	
		RORAIMA . . . . .	591			1.222	
		PARA . . . . .	5.461			11.877	
		RONDONIA . . . . .	147			741	
		ACRE . . . . .	5.079			4.796	
		AMAZONAS . . . . .	15.504			31.477	
		RORAIMA . . . . .	35			96	
		AMAPA . . . . .	35.241			74.135	
		KARANHAU . . . . .	17.451			28.239	
		PIAUÍ . . . . .	710			680	
		CEARA . . . . .	500			650	
		RIO GRANDE DO NORTE	550			1.650	
		PERNAMBUCO . . . . .	1.457			1.828	
		PARA . . . . .	500			4.100	
		ACRE . . . . .	244			221	
		AMAZONAS . . . . .	319.230			330.263	
		RORAIMA . . . . .	1.382			2.564	
		PARA . . . . .	1.520.204			2.048.797	
		KARANHAU . . . . .	190			466	
		RIO DE JANEIRO . . . . .	19.000			39.500	
		AMAZONAS . . . . .	2.424			4.641	
		PARA . . . . .	15.907			34.974	
		RIO GRANDE DO NORTE	160			242	
		ACRE . . . . .	389			855	
		AMAZONAS . . . . .	176.019			444.906	
		RORAIMA . . . . .	13.436			25.062	
		PARA . . . . .	64.039			109.559	
		AMAPA . . . . .	21.601			60.520	
		CEARA . . . . .	3.000			7.500	
		RIO GRANDE DO NORTE	1.145			3.080	
		PERNAMBUCO . . . . .	15.130			22.049	
		ACRE . . . . .	192			704	
		AMAZONAS . . . . .	270.735			583.318	
		RORAIMA . . . . .	3.549			7.836	
		PARA . . . . .	57.647			89.839	
		AMAPA . . . . .	3.725			4.294	
		KARANHAU . . . . .	4.581			5.367	
		CEARA . . . . .	119.000			75.569	
		RIO GRANDE DO NORTE	452			1.085	
		PARAIBA . . . . .	460			307	
		PERNAMBUCO . . . . .	1.200			988	
		ALAGOAS . . . . .	165			213	
		ACRE . . . . .	9			45	
		AMAZONAS . . . . .	868			540	
		PARA . . . . .	392			1.304	
		RIO GRANDE DO NORTE	1.118			949	

ESTADOS EXPORTADORES				ESTADOS IMPORTADORES			
PESO	KG.	VALOR	NCR.	PESO	KG.	VALOR	NCR.
RONDONIA . . . . .	1.631	4.679		RONDONIA . . . . .	889		2.144
AMAZONAS . . . . .	7.605	17.253		ACRE . . . . .	6.724		9.372
PARA . . . . .	76.674	144.292		AMAZONAS . . . . .	784.940		1.395.657
AMAPA . . . . .	500	4.100		RORAIMA . . . . .	20.464		40.947
CEARA . . . . .	1.860.250	3.221.811		PARA . . . . .	1.664.150		3.100.444
PERNAMBUCO . . . . .	18.331	39.815		AMAPA . . . . .	60.767		138.949
RIO DE JANEIRO . . . . .	180	242		KARANHAU . . . . .	22.222		34.072
GUANABARA . . . . .	294.959	673.525		PIAUÍ . . . . .	710		680
SAO PAULO . . . . .	461.541	769.307		CEARA . . . . .	122.500		83.719
PARANA . . . . .	165	213		RIO GRANDE DO NORTE	3.425		7.006
RIO GRANDE DO SUL . . . . .	2.387	2.838		PARAIBA . . . . .	460		307
TOTAL	2.724.203	4.877.875		PERNAMBUCO . . . . .	17.787		24.865
				ALAGOAS . . . . .	165		213
				RIO DE JANEIRO . . . . .	19.000		39.500
				TOTAL	2.724.203		4.877.875

77821 TAMBORES E SEMELHS DE FERRO E ACO P. TRANSPORTE OU ACONDICIONAMENTO DE MERCADORIAS . . . . .							
EXPORTACAO DE				PESO KG. VALOR NCR			
AMAZONAS . . . . .	PARA	ACRE . . . . .	585			1.353	
PARA . . . . .	PARA	AMAZONAS . . . . .	8.600			11.725	
CEARA . . . . .	PARA	AMAPA . . . . .	11.080			9.516	
GUANABARA . . . . .	PARA	AMAZONAS . . . . .	5.800			6.550	
SAO PAULO . . . . .	PARA	AMAZONAS . . . . .	18.910			36.068	
		PARA . . . . .	18.000			33.620	
		AMAZONAS . . . . .	818			792	
		CEARA . . . . .	49.500			12.150	

ESTADOS EXPORTADORES				ESTADOS IMPORTADORES			
PESO	KG.	VALOR	NCR.	PESO	KG.	VALOR	NCR.
AMAZONAS . . . . .	585	1.353		ACRE . . . . .	585		1.353
PARA . . . . .	19.680	21.241		AMAZONAS . . . . .	34.128		59.135
CEARA . . . . .	5.800	10.550		PARA . . . . .	18.000		33.620
GUANABARA . . . . .	36.910	69.688		AMAPA . . . . .	11.080		9.516
SAO PAULO . . . . .	50.318	12.942		CEARA . . . . .	49.500		12.150
TOTAL	113.293	115.774		TOTAL	113.293		115.774

77865 FOGOS, FOGAREIROS, FORNALHAS E SEMELHS DE FERRO E ACO NAO ELETRICOS . . . . .							
EXPORTACAO DE				PESO KG. VALOR NCR.			
RONDONIA . . . . .	PARA	RORAIMA . . . . .	1.471			4.167	
AMAZONAS . . . . .	PARA	RONDONIA . . . . .	30			115	
PARA . . . . .	PARA	RONDONIA . . . . .	107			625	
		ACRE . . . . .	784			2.291	
		AMAZONAS . . . . .	934			4.412	
		AMAPA . . . . .	13.023			34.281	

# COMERCIO DE CABOTAGEM

IV — INTERCAMBIO POR PRINCIPAIS MERCADORIAS, SEGUNDO AS PROCEDENCIAS E DESTINOS — 1967

ESTADOS EXPORTADORES	PESO KG.	VALOR	NCR.	ESTADOS IMPORTADORES	PESO KG.	VALOR	NCR.
PARANHAO . . . . .	3.302		7.873	PARANHAO . . . . .	784		2.291
PERNAMBUCO . . . . .	50		800	AMAZONAS . . . . .	7.728		13.012
CEARA . . . . .	1.302		2.564	RODALIA . . . . .	761.135		1.911.084
PARA . . . . .	16.130		46.466	PARANHAO . . . . .	292		1.012
GUANABARA . . . . .	64.353		194.862	AMAZONAS . . . . .	1.610		4.073
RODALIA . . . . .	12.659		17.598	PARA . . . . .	5.394		12.440
PARANHAO . . . . .	292		1.012	AMAPA . . . . .	1.490		788
RIO GRANDE DO NORTE . . . . .	171.191		318.135	AMAZONAS . . . . .	16.410		46.700
PERNAMBUCO . . . . .	34.818		92.968	PARA . . . . .	4.581		5.367
AMAZONAS . . . . .	87		68	RIC GRANDE DO NORTE . . . . .	87		68
RODALIA . . . . .	368		540	ALAGAS . . . . .	165		213
PARANHAO . . . . .	392		1.304	AMAZONAS . . . . .	868		540
RIO GRANDE DO SUL . . . . .	1.118		949	PARA . . . . .	392		1.304
				RIC GRANDE DO NORTE . . . . .	1.118		949

ESTADOS EXPORTADORES	PESO KG.	VALOR	NCR.	ESTADOS IMPORTADORES	PESO KG.	VALOR	NCR.
RONONCIA . . . . .	1.471		4.167	RONONCIA . . . . .	107		625
AMAZONAS . . . . .	30		115	ACRE . . . . .	784		2.291
PARA . . . . .	18.200		50.282	AMAZONAS . . . . .	245.074		530.961
CEARA . . . . .	770.435		1.927.126	RODALIA . . . . .	5.103		11.619
GUANABARA . . . . .	85.838		230.773	PARA . . . . .	809.044		1.972.954
SÃO PAULO . . . . .	211.287		367.238	AMAPA . . . . .	16.410		46.700
PARANHAO . . . . .	165		213	PARANHAO . . . . .	6.073		13.706
RIO GRANDE DO SUL . . . . .	2.378		2.793	RIC GRANDE DO NORTE . . . . .	1.497		2.029
TOTAL	1.085.804		2.582.707	PERNAMBUCO . . . . .	1.540		1.588
				ALAGAS . . . . .	165		213
				TOTAL	1.085.804		2.582.707

77871 ROLHAS, CAPSULAS E FILTROS ACESS. P. EMBALAGEM . . . . .				ESTADOS EXPORTADORES	PESO KG.	VALOR	NCR.
	EXPORTAÇÃO DE	AMAZONAS . . . . .	PARA	ACRE . . . . .	55		232
		PARA . . . . .	PARA	AMAZONAS . . . . .	752		1.452
				RODALIA . . . . .	35		96
				AMAPA . . . . .	35		76
				PERNAMBUCO . . . . .	1.407		1.028
				AMAZONAS . . . . .	2.424		2.441
				PARA . . . . .	13.608		32.893
				AMAZONAS . . . . .	50.941		101.214
				RODALIA . . . . .	966		2.407
				PARA . . . . .	7.748		17.382
				AMAPA . . . . .	1.523		2.704
				AMAZONAS . . . . .	30.794		58.300
				PARA . . . . .	2.456		5.683
				TOTAL	112.712		228.108
	ESTADOS IMPORTADORES	AMAZONAS . . . . .		ACRE . . . . .	55		232
		PARA . . . . .		AMAZONAS . . . . .	84.879		165.407
		PERNAMBUCO . . . . .		RODALIA . . . . .	1.001		2.503
		GUANABARA . . . . .		PARA . . . . .	23.812		55.958
		SÃO PAULO . . . . .		AMAPA . . . . .	1.558		2.780
		TOTAL		PERNAMBUCO . . . . .	1.407		1.028
				TOTAL	112.712		228.108

77900 77999 OUTRAS MANUFATURAS DE METAIS				ESTADOS EXPORTADORES	PESO KG.	VALOR	NCR.
	EXPORTAÇÃO DE	RONONCIA . . . . .	PARA	AMAZONAS . . . . .	2.540		11.027
		AMAZONAS . . . . .	PARA	RODALIA . . . . .	16.876		24.006
		PARA . . . . .	PARA	ACRE . . . . .	2.125		7.318
				PARA . . . . .	107		729
				RONONCIA . . . . .	5.488		15.929
				ACRE . . . . .	43.000		92.132
				AMAZONAS . . . . .	29.191		71.842
				RODALIA . . . . .	9.555		13.429
				AMAPA . . . . .	76.376		196.782
				PARANHAO . . . . .	27.089		45.081
				PIAUI . . . . .	408		1.219
				PERNAMBUCO . . . . .	8.944		7.137
				AMAZONAS . . . . .	15.384		25.758
				RODALIA . . . . .	237		1.111
				PARA . . . . .	6.810		26.326
				AMAZONAS . . . . .	1.601		4.747
				PARA . . . . .	44.801		47.950
				SÃO PAULO . . . . .	66.000		10.000
				ACRE . . . . .	141		390
				AMAZONAS . . . . .	27.829		41.064
				RODALIA . . . . .	134		802
				PARA . . . . .	13.914		28.212
				AMAPA . . . . .	6.087		23.883
				CEARA . . . . .	105		1.290
				RIC GRANDE DO NORTE . . . . .	16		38
				ALAGAS . . . . .	404		1.473
				ACRE . . . . .	69		229
				AMAZONAS . . . . .	6.359		22.443
				RODALIA . . . . .	362		833
				PARA . . . . .	8.735		12.975
				AMAPA . . . . .	470		228
				RIO GRANDE DO NORTE . . . . .	500		1.350
				ALAGAS . . . . .	60		223
				TOTAL	404.821		737.956
	ESTADOS IMPORTADORES	RONONCIA . . . . .		RONONCIA . . . . .	5.488		15.929
		AMAZONAS . . . . .		ACRE . . . . .	43.335		102.669
		PARA . . . . .		RODALIA . . . . .	77.904		176.881
		CEARA . . . . .		PARA . . . . .	21.168		40.181
		PERNAMBUCO . . . . .		PARA . . . . .	74.467		116.192
		BAHIA . . . . .		AMAPA . . . . .	82.333		220.953
		GUANABARA . . . . .		RODALIA . . . . .	2.708		45.081
		SÃO PAULO . . . . .		PIAUI . . . . .	408		1.219
		PARANHAO . . . . .		CEARA . . . . .	105		1.290
		TOTAL		RIC GRANDE DO NORTE . . . . .	16		38
				PERNAMBUCO . . . . .	8.944		7.137
				ALAGAS . . . . .	404		1.473
				TOTAL	404.821		737.956

## COMÉRCIO DE CABOTAGEM

IV — INTERCAMBIO POR PRINCIPAIS MERCADORIAS, SEGUNDO AS PROCEDENCIAS E DESTINOS — 1967

77901	77909	OUTRAS MANUFATURAS DE FERRO E AÇO . . . . .				PESO KG.	VALCR	NCR.	
		EXPORTAÇÃO DE	RONCONIA . . . . .	PARA	AMAZONAS . . . . .	2.088		8.305	
			AMAZONAS . . . . .	PARA	ACRE . . . . .	10.730		22.370	
			PARA . . . . .	PARA	PARA . . . . .	525		1.043	
					RONCONIA . . . . .	3.023		80	
					ACRE . . . . .	41.397		7.706	
					AMAZONAS . . . . .	26.591		86.436	
					RORAIMA . . . . .	9.023		62.318	
					AMAPA . . . . .	73.295		11.135	
					MARANHO . . . . .	24.845		187.822	
					PERNAMBUCO . . . . .	2.356		43.936	
		CEARA . . . . .	PARA	AMAZONAS . . . . .	7.050		1.553		
		PERNAMBUCO . . . . .	PARA	AMAZONAS . . . . .	1.401		26.236		
				PARA . . . . .	44.201		47.466		
		BAHIA . . . . .	PARA	SAC PAULO . . . . .	60.000		10.000		
		GUANABARA . . . . .	PARA	ACRE . . . . .	131		320		
				AMAZONAS . . . . .	19.363		28.354		
				RORAIMA . . . . .	54		199		
				PARA . . . . .	13.785		27.731		
				AMAPA . . . . .	5.509		18.368		
				CEARA . . . . .			5		
				ALAGAS . . . . .	404		1.473		
		SAO PAULO . . . . .	PARA	ACRE . . . . .	69		229		
				AMAZONAS . . . . .	6.154		20.508		
				RORAIMA . . . . .	362		833		
				PARA . . . . .	7.594		10.795		
				AMAPA . . . . .	470		228		
				RIO GRANDE DO NORTE . . . . .	500		1.350		
		PARANA . . . . .	PARA	ALAGAS . . . . .	60		223		
		ESTADOS EXPORTADORES	PESO KG.	VALOR	NCR.	ESTADOS IMPORTADORES	PESO KG.	VALOR	NCR.
		RONCONIA . . . . .	12.818		30.675	RONCONIA . . . . .	3.023		7.706
		AMAZONAS . . . . .	605		1.586	ACRE . . . . .	42.122		88.028
		PARA . . . . .	100.530		401.506	AMAZONAS . . . . .	62.847		127.468
		CEARA . . . . .	7.050		3.236	RORAIMA . . . . .	20.169		35.137
		PERNAMBUCO . . . . .	45.802		52.213	PARA . . . . .	65.660		86.535
		BAHIA . . . . .	60.000		10.000	AMAPA . . . . .	79.274		206.418
		GUANABARA . . . . .	39.246		76.450	MARANHO . . . . .	24.845		43.936
		SAO PAULO . . . . .	15.149		33.943	CEARA . . . . .			5
		PARANA . . . . .	60		223	RIO GRANDE DO NORTE . . . . .	500		1.350
		TOTAL	361.260		609.832	PERNAMBUCO . . . . .	2.356		1.553
						ALAGAS . . . . .	464		1.656
						SAC PAULO . . . . .	60.000		10.000
						TOTAL	361.260		609.832

78000	78999	MANUFATURAS DE TEXTÉIS, EACL. SECOS B.2, B.3, B.4,				PESO KG.	VALCR	NCR.
		EXPORTAÇÃO DE	RONCONIA . . . . .	PARA	ACRE . . . . .	251		1.742
			AMAZONAS . . . . .	PARA	AMAZONAS . . . . .	12.903		157.213
			PARA . . . . .	PARA	RORAIMA . . . . .	2.862		26.427
					RONCONIA . . . . .	35.356		81.018
					ACRE . . . . .	24.426		110.887
					RORAIMA . . . . .	1.311		12.143
					PARA . . . . .	82.677		148.841
					MARANHO . . . . .	102.825		183.345
					PIAUI . . . . .	5.100		10.286
					CEARA . . . . .	287.532		496.670
					PERNAMBUCO . . . . .	673.617		1.058.947
					ALAGAS . . . . .	254.476		382.003
					ESPIRITO SANTO . . . . .	67.825		129.370
					RIO DE JANEIRO . . . . .	129.000		219.300
					GUANABARA . . . . .	894.974		1.476.765
					SAC PAULO . . . . .	1.746.973		2.985.838
					PARANA . . . . .	2.068.310		3.468.674
					RIO GRANDE DO SUL . . . . .	1.313.687		2.465.164
		PARA . . . . .	PARA	RONCONIA . . . . .	53.580		281.683	
				ACRE . . . . .	97.190		594.735	
				AMAZONAS . . . . .	129.067		468.228	
				RORAIMA . . . . .	732		5.510	
				AMAPA . . . . .	81.156		683.350	
				MARANHO . . . . .	26.041		44.120	
				PIAUI . . . . .	27.432		48.523	
				CEARA . . . . .	1004.988		213.428	
				RIO GRANDE DO NORTE . . . . .	48.478		121.412	
				PARAIBA . . . . .	19.800		32.400	
				PERNAMBUCO . . . . .	437.732		678.962	
				ALAGAS . . . . .	6.300		10.482	
				BAHIA . . . . .	6.785		13.524	
				ESPIRITO SANTO . . . . .	274		659	
				GUANABARA . . . . .	190		530	
				SAC PAULO . . . . .	739.680		1.234.975	
				PARANA . . . . .	254.240		441.240	
				RIO GRANDE DO SUL . . . . .	56.650		97.603	
				COIAS . . . . .	171		885	
		AMAPA . . . . .	PARA	GUANABARA . . . . .	15		67	
		MARANHO . . . . .	PARA	AMAZONAS . . . . .	23.941		86.031	
				PARA . . . . .	30.187		136.969	
		PIAUI . . . . .	PARA	MARANHO . . . . .	14.070		117.935	
		CEARA . . . . .	PARA	RONCONIA . . . . .	88.072		609.463	
				ACRE . . . . .	138.960		1.051.148	
				AMAZONAS . . . . .	343.264		2.337.954	
				RORAIMA . . . . .	51.083		366.772	
				PARA . . . . .	472.372		2.350.747	
				AMAPA . . . . .	77.161		480.932	
				MARANHO . . . . .	28.337		198.470	
				SERGIPE . . . . .	3		55	
		RIO GRANDE DO NORTE . . . . .	PARA	PARA . . . . .	1.724		10.466	
		PARAIBA . . . . .	PARA	RONCONIA . . . . .	2.382		2.078	
				ACRE . . . . .	772		687	
				AMAZONAS . . . . .	44.109		27.512	
				PAPA . . . . .	132.264		106.240	
				AMAPA . . . . .	18.362		15.436	
				MARANHO . . . . .	900		787	
		PERNAMBUCO . . . . .	PARA	AMAZONAS . . . . .	83.740		456.371	
				PARA . . . . .	50.589		291.534	
				CEARA . . . . .	63.744		331.167	
				PARAIBA . . . . .	758		5.656	
				ALAGAS . . . . .	500		2.446	
				RIO GRANDE DO SUL . . . . .	2.946		24.740	
		ALAGOS . . . . .	PARA	AMAZONAS . . . . .	2.986		18.926	
		SERGIPE . . . . .	PARA	AMAZONAS . . . . .	3.800		16.437	
		BAHIA . . . . .	PARA	RONCONIA . . . . .	1.039		1.363	
				AMAZONAS . . . . .	2.084		14.504	
				PARA . . . . .	4.157		22.478	
				CEARA . . . . .	2.508		8.274	



## COMÉRCIO DE CABOTAGEM

IV — INTERCAMBIO POR PRINCIPAIS MERCADORIAS, SEGUNDO AS PROCENCIAS E DESTINOS — 1967

				AMAZONAS . . . . .			
SAO PAULO . . . . . PARA				15.78C 99.383			
				PARA . . . . . 1.407 13.821			
				ACRE . . . . . 157 1.275			
				AMAZONAS . . . . . 5.218 35.75			
				PARA . . . . . 28 320			
				RIC GRANDE DO NORTE 677 5.637			
ESTAGOS EXPORADORES PESO KG. VALOR NCR.				ESTAGOS IMPORTADORES PESO KG. VALOR NGR.			
CEARA . . . . .	312.694		817.350	RODONIA . . . . .	29.789		55.05E
PERNAMBUCO . . . . .	7.490		45.973	ACRE . . . . .	59.166		143.040
ALAGOAS . . . . .	703		4.745	RODONIA . . . . .	106.646		395.540
GUANABARA . . . . .	17.456		116.149	RCRAIPA . . . . .	18.800		45.278
SAO PAULO . . . . .	6.080		42.707	PARA . . . . .	92.431		273.36C
TOTAL	344.423		1.026.964	APAPA . . . . .	21.024		59.763
				PARANHO . . . . .	13.890		46.288
				RIC GRANDE DO NORTE 677			5.637
				TOTAL	344.423		1.026.964
78012 TINTOS,NAO LAVRADOS . . . . .							
EXPORTACAO DE AMAZONAS . . . . . PARA				ACPE . . . . . 1.680 9.262			
PARA . . . . . PARA				RCRAIPA . . . . . 1.090 11.086			
				RODONIA . . . . . 19.870 271.635			
				ACPE . . . . . 45.053 508.672			
				AMAZONAS . . . . . 20.325 232.830			
				RCRAIPA . . . . . 382 3.960			
				APAPA . . . . . 59.068 612.056			
PARANHO . . . . . PARA				AMAZONAS . . . . . 23.941 86.031			
				PARA . . . . . 30.027 136.392			
GEARA . . . . . PARA				RODONIA . . . . . 15.359 227.910			
				ACPE . . . . . 33.366 512.369			
				AMAZONAS . . . . . 6.095 691.235			
				RCRAIPA . . . . . 9.878 146.873			
				PARA . . . . . 50.512 618.119			
				APAPA . . . . . 12.691 181.455			
PERNAMBUCO . . . . . PARA				PARANHO . . . . . 6.095 71.023			
				AMAZONAS . . . . . 26.392 177.813			
				PARA . . . . . 2.028 16.473			
				PARAIBA . . . . . 758 5.656			
				ALAGAS . . . . . 200 2.446			
				RIC GRANDE DO SUL 2.906 24.740			
				AMAZONAS . . . . . 1.648 10.152			
ALAGOAS . . . . . PARA				AMAZONAS . . . . . 3.800 16.437			
SERGIPE . . . . . PARA				PARA . . . . . 864 5.185			
BAHIA . . . . . PARA				PARA . . . . . 1.260 10.618			
				AMAZONAS . . . . . 33.539 253.872			
				RCRAIPA . . . . . 125 592			
				PARA . . . . . 6.396 45.115			
				APAPA . . . . . 1.288 7.757			
				ACRE . . . . . 3.125 33.775			
SAO PAULO . . . . . PARA				AMAZONAS . . . . . 25.053 242.315			
				PARA . . . . . 3.392 24.336			
				RIC GRANDE DO NORTE 1.269 14.94E			
ESTAGOS EXPORTADORES PESO KG. VALOR NCR.				ESTAGOS IMPORTADORES PESO KG. VALOR NGR.			
AMAZONAS . . . . .	2.770		20.322	RODONIA . . . . .	35.269		455.545
PARA . . . . .	148.698		1.585.153	ACRE . . . . .	87.224		1.063.478
PARANHO . . . . .	53.968		222.423	AMAZONAS . . . . .	198.237		1.715.87C
GEARA . . . . .	186.720		2.448.984	RCRAIPA . . . . .	11.475		162.485
PERNAMBUCO . . . . .	32.344		227.128	PARA . . . . .	93.635		851.253
ALAGOAS . . . . .	1.648		10.152	APAPA . . . . .	73.047		801.288
SERGIPE . . . . .	3.800		16.437	PARANHO . . . . .	71.023		71.023
BAHIA . . . . .	2.084		16.003	RIC GRANDE DO NORTE 1.269			14.948
GUANABARA . . . . .	41.348		307.336	PARAIBA . . . . .	758		5.656
SAO PAULO . . . . .	36.839		314.774	ALAGAS . . . . .	200		2.446
TOTAL	510.219		5.168.712	RIC GRANDE DO SUL 2.966			24.740
				TOTAL	510.219		5.168.712
78013 ESTAMPADOS,NAO LAVRADOS . . . . .							
EXPORTACAO DE AMAZONAS . . . . . PARA				ACRE . . . . . 138 1.065			
CEARA . . . . . PARA				RODONIA . . . . . 11.502 134.226			
				ACRE . . . . . 8.029 126.893			
				AMAZONAS . . . . . 34.555 319.323			
				RORAIPA . . . . . 6.711 75.296			
				PARA . . . . . 17.066 194.995			
				APAPA . . . . . 11.886 62.689			
				PARANHO . . . . . 3.473 34.892			
PERNAMBUCO . . . . . PARA				AMAZONAS . . . . . 15.504 84.849			
				PARA . . . . . 15.660 128.451			
				CEARA . . . . . 18.795 113.331			
GUANABARA . . . . . PARA				ACPE . . . . . 2.102 22.324			
				AMAZONAS . . . . . 42.724 345.41C			
				PARA . . . . . 5.120 44.937			
				APAPA . . . . . 355 2.547			
SAO PAULO . . . . . PARA				ACRE . . . . . 34 760			
				AMAZONAS . . . . . 45.302 305.302			
				PARA . . . . . 1.183 10.452			
				RIC GRANDE DO NORTE 516 6.174			
ESTAGOS EXPORTADORES PESO KG. VALOR NGR.				ESTAGOS IMPORTADORES PESO KG. VALOR NGR.			
AMAZONAS . . . . .	138		1.065	RODONIA . . . . .	11.502		134.226
CEARA . . . . .	93.222		548.314	ACRE . . . . .	10.303		151.042
PERNAMBUCO . . . . .	53.979		326.631	AMAZONAS . . . . .	138.087		1.054.639
GUANABARA . . . . .	50.303		415.218	RORAIPA . . . . .	6.711		6.711
SAO PAULO . . . . .	47.035		322.443	PARA . . . . .	43.049		376.635
TOTAL	244.677		2.113.671	APAPA . . . . .	12.241		65.236
				PARANHO . . . . .	3.473		34.892
				CEARA . . . . .	18.795		113.331
				RIC GRANDE DO NORTE 516			6.174
				TOTAL	244.677		2.013.671
78100 78199 TECIDOS COMUNS DE LINHA							
EXPORTACAO DE RODONIA . . . . . PARA				AMAZONAS . . . . . 817 9.944			
PERNAMBUCO . . . . . PARA				AMAZONAS . . . . . 959 4.074			
GUANABARA . . . . . PARA				AMAZONAS . . . . . 737 81			
SAO PAULO . . . . . PARA				AMAZONAS . . . . . 204 2.532			
				PARA . . . . . 346 3.307			





## COMÉRCIO DE CABOTAGEM

IV — INTERCAMBIO POR PRINCIPAIS MERCADORIAS, SEGUNDO AS PROCEDENCIAS E DESTINOS — 1967

ESTADOS EXPORTADORES	PESO KG.	VALOR	NCR.	ESTADOS IMPORTADORES	PESO KG.	VALOR	NCR.
CEARA . . . . .	25.328	460.307		RONDONIA . . . . .	2.601	38.103	
GUANABARA . . . . .	48	517		ACRE . . . . .	3.826	64.646	
SÃO PAULO . . . . .	14.058	145.566		AMAZONAS . . . . .	21.209	296.293	
TOTAL	39.434	606.390		RORAIMA . . . . .	1.089	20.200	
				PARÁ . . . . .	7.512	129.078	
				APÁPA . . . . .	2.213	44.202	
				MARANHAO . . . . .	646	10.616	
				RIC GRANDE DO NORTE	338	4.110	
				TOTAL	35.434	606.390	
78500 78599 FIBRAS, RENDAS, BORDADOS, FITAS E ARTS. SEM LHS. N. ELÁST.							
EXPORTAÇÃO DE							
RONDONIA . . . . .				AMAZONAS . . . . .	60	121	
PARÁ . . . . .				RONDONIA . . . . .	14	150	
CEARA . . . . .				ACRE . . . . .	54	450	
PERNAMBUCO . . . . .				AMAPA . . . . .	756	5.955	
GUANABARA . . . . .				AMAZONAS . . . . .	100	572	
SÃO PAULO . . . . .				AMAZONAS . . . . .	1.000	2.310	
SANTA CATARINA . . . . .				ACRE . . . . .	63	1.832	
				AMAZONAS . . . . .	1.603	11.583	
ESTADOS EXPORTADORES	PESO KG.	VALOR	NCR.	AMAPA . . . . .	52	1.215	
RONDONIA . . . . .	60	121		AMAZONAS . . . . .	379	3.629	
PARÁ . . . . .	824	6.555		PARÁ . . . . .	18	77	
CEARA . . . . .	100	572		SÃO PAULO . . . . .	2	160	
PERNAMBUCO . . . . .	1.000	2.310					
GUANABARA . . . . .	1.718	14.530		ESTADOS IMPORTADORES	PESO KG.	VALOR	NCR.
SÃO PAULO . . . . .	397	3.706		RONDONIA . . . . .	14	150	
SANTA CATARINA . . . . .	2	160		ACRE . . . . .	117	2.282	
TOTAL	4.101	28.054		AMAZONAS . . . . .	3.142	18.215	
				PARÁ . . . . .	18	77	
				AMAPA . . . . .	808	7.170	
				SÃO PAULO . . . . .	2	160	
				TOTAL	4.101	28.054	
78600 78699 FELTROS, TECIDOS ELÁSTICOS E OUTROS TEC. ESPECIAIS							
EXPORTAÇÃO DE							
AMAZONAS . . . . .				RONDONIA . . . . .	6	135	
PARÁ . . . . .				AMAPA . . . . .	37	1.442	
PERNAMBUCO . . . . .				AMAZONAS . . . . .	80	1.424	
GUANABARA . . . . .				PARÁ . . . . .	1.403	9.940	
SÃO PAULO . . . . .				PARÁ . . . . .	132	663	
				AMAPA . . . . .	1.036	9.953	
ESTADOS EXPORTADORES	PESO KG.	VALOR	NCR.	AMAZONAS . . . . .	857	5.427	
AMAZONAS . . . . .	6	135		PARÁ . . . . .	5	41	
PARÁ . . . . .	37	1.442					
PERNAMBUCO . . . . .	80	1.424		ESTADOS IMPORTADORES	PESO KG.	VALOR	NCR.
GUANABARA . . . . .	2.571	20.576		RONDONIA . . . . .	6	135	
SÃO PAULO . . . . .	862	5.468		AMAZONAS . . . . .	2.340	16.791	
TOTAL	3.556	29.045		PARÁ . . . . .	137	663	
				AMAPA . . . . .	1.073	11.355	
				TOTAL	3.556	29.045	
78700 78799 CORCOALMA, TUBOS, CORREIAS E OUTROS ARTS. ESPECIAIS							
EXPORTAÇÃO DE							
AMAZONAS . . . . .				RONDONIA . . . . .	1.206	8.080	
PARÁ . . . . .				ACRE . . . . .	3.045	7.432	
PERNAMBUCO . . . . .				RORAIMA . . . . .	221	1.083	
GUANABARA . . . . .				RONDONIA . . . . .	12.274	25.957	
SÃO PAULO . . . . .				ACRE . . . . .	17.247	30.350	
				AMAZONAS . . . . .	56.379	136.878	
ESTADOS EXPORTADORES	PESO KG.	VALOR	NCR.	RORAIMA . . . . .	350	1.550	
AMAZONAS . . . . .	6	135		AMAPA . . . . .	17.862	49.364	
PARÁ . . . . .	37	1.442		MARANHAO . . . . .	14.225	14.428	
PERNAMBUCO . . . . .	80	1.424		CEARA . . . . .	172	477	
GUANABARA . . . . .	2.571	20.576		RIC GRANDE DO NORTE	578	1.375	
SÃO PAULO . . . . .	862	5.468		BÁHIA . . . . .	600	1.254	
TOTAL	3.556	29.045		GOIAS . . . . .	38	96	
				GUANABARA . . . . .	15	67	
				RONDONIA . . . . .	19.052	83.171	
				ACRE . . . . .	17.052	72.992	
				AMAZONAS . . . . .	126.995	579.503	
				RORAIMA . . . . .	8.621	44.547	
				PARÁ . . . . .	284.566	803.828	
				AMAPA . . . . .	25.179	72.221	
				MARANHAO . . . . .	468	5.200	
				PARÁ . . . . .	1.724	10.466	
				RONDONIA . . . . .	2.382	2.078	
				ACRE . . . . .	772	657	
				AMAZONAS . . . . .	44.109	27.512	
				PARÁ . . . . .	132.264	106.240	
				AMAPA . . . . .	18.362	15.436	
				MARANHAO . . . . .	900	287	
				AMAZONAS . . . . .	13.085	57.060	
				PARÁ . . . . .	4.388	22.684	
				RONDONIA . . . . .	1.838	1.363	
				PARÁ . . . . .	1.517	804	
				RIC GRANDE DO NORTE	14	185	
				ACRE . . . . .	1.895	1.699	
				AMAZONAS . . . . .	19.056	31.482	
				RORAIMA . . . . .	400	349	
				PARÁ . . . . .	2.257	2.708	
				AMAPA . . . . .	696	3.542	
				CEARA . . . . .	1.246	1.165	
				RIC GRANDE DO NORTE	15.750	23.228	
				PERNAMBUCO . . . . .	40	198	
				ACRE . . . . .	1.240	1.383	
				AMAZONAS . . . . .	51.809	167.191	
				RORAIMA . . . . .	1.857	1.914	
				PARÁ . . . . .	790	5.288	
				RIC GRANDE DO NORTE	2.866	2.511	

# COMÉRCIO DE CABOTAGEM

153

IV — INTERCAMBIO POR PRINCIPAIS MERCADORIAS, SEGUNDO AS PROCEDENCIAS E DESTINOS — 1967

ESTADOS EXPORTADORES				ESTADOS IMPORTADORES			
PESO KG.	VALOR	NCR.	PESO KG.	VALOR	NCR.		
AMAZONAS . . . . .	4.472	16.595	ROCCONIA . . . . .	36.752	120.655		
PARA . . . . .	119.726	261.729	ACRE . . . . .	41.251	114.523		
AMAPA . . . . .	15	67	AMAZONAS . . . . .	311.437	999.706		
CEARA . . . . .	481.553	1.661.548	RORAIMA . . . . .	11.449	49.443		
RIO GRANDE DO NORTE	1.724	10.466	PARA . . . . .	427.536	952.018		
PARAIBA . . . . .	198.789	152.720	AMAPA . . . . .	62.100	140.563		
PERNAMBUCO . . . . .	17.477	79.744	MARANHO . . . . .	15.593	20.415		
BAHIA . . . . .	3.355	2.167	CEARA . . . . .	1.418	1.642		
RIO DE JANEIRO . . . . .	14	185	RIO GRANDE DO NORTE	23.208	27.299		
GUANABARA . . . . .	45.350	64.371	PERNAMBUCO . . . . .	40	198		
SÃO PAULO . . . . .	58.562	178.287	BAHIA . . . . .	600	1.254		
TOTAL	931.437	2.427.879	GUANABARA . . . . .	15	67		
			GCIAS . . . . .	38	96		
			TOTAL	931.437	2.427.879		

78731 78739 CORCOALHA, CABOS E CROQUIS, DE MATERIAS TEXTIS					
EXPORTAÇÃO DE	AMAZONAS . . . . .	PARA	ACRE . . . . .	1.885	2.488
PARA . . . . .	PARA . . . . .	PARA	RORAIMA . . . . .	62	143
			ROCCONIA . . . . .	5.781	15.698
			ACRE . . . . .	14.523	17.738
			AMAZONAS . . . . .	53.298	128.974
			RORAIMA . . . . .	350	1.550
			AMAPA . . . . .	4.549	9.771
			MARANHO . . . . .	14.134	14.151
			CEARA . . . . .	50	198
			RIO GRANDE DO NORTE	578	1.375
			BAHIA . . . . .	600	1.254
			GCIAS . . . . .	18	32
			AMAZONAS . . . . .	430	1.424
			ROCCONIA . . . . .	2.382	2.078
			ACRE . . . . .	772	667
			AMAZONAS . . . . .	44.109	27.512
			PARA . . . . .	132.260	106.240
			AMAPA . . . . .	18.362	15.436
			MARANHO . . . . .	900	787
			AMAZONAS . . . . .	1.308	1.073
			ROCCONIA . . . . .	1.838	1.363
			PARA . . . . .	1.517	804
			ACRE . . . . .	1.869	1.364
			AMAZONAS . . . . .	18.306	21.854
			RORAIMA . . . . .	409	349
			PARA . . . . .	2.267	2.704
			AMAPA . . . . .	696	3.542
			CEARA . . . . .	1.246	1.165
			RIO GRANDE DO NORTE	19.750	23.228
			PERNAMBUCO . . . . .	40	198
			ACRE . . . . .	1.240	1.383
			AMAZONAS . . . . .	50.089	149.391
			RORAIMA . . . . .	1.857	1.914
			RIO GRANDE DO NORTE	2.866	2.511

ESTADOS EXPORTADORES				ESTADOS IMPORTADORES			
PESO KG.	VALOR	NCR.	PESO KG.	VALOR	NCR.		
AMAZONAS . . . . .	1.947	2.631	ROCCONIA . . . . .	14.001	19.139		
PARA . . . . .	57.879	190.743	ACRE . . . . .	20.289	23.640		
CEARA . . . . .	430	1.424	AMAZONAS . . . . .	167.538	330.230		
PARAIBA . . . . .	195.789	152.720	RORAIMA . . . . .	2.666	3.956		
PERNAMBUCO . . . . .	1.308	1.073	PARA . . . . .	136.048	109.748		
BAHIA . . . . .	3.355	2.167	AMAPA . . . . .	23.607	28.749		
GUANABARA . . . . .	44.574	54.404	MARANHO . . . . .	15.034	14.938		
SÃO PAULO . . . . .	56.052	155.159	CEARA . . . . .	1.296	1.363		
TOTAL	404.334	560.361	RIO GRANDE DO NORTE	23.194	27.114		
			PERNAMBUCO . . . . .	40	198		
			BAHIA . . . . .	600	1.254		
			GCIAS . . . . .	18	32		
			TOTAL	404.334	560.361		

78746 REDES DE ALGODÃO, EXCL.P.PESCAR . . . . .					
EXPORTAÇÃO DE	AMAZONAS . . . . .	PARA	ROCCONIA . . . . .	1.206	8.080
PARA . . . . .	PARA . . . . .	PARA	ACRE . . . . .	1.160	4.944
			RORAIMA . . . . .	159	940
			ROCCONIA . . . . .	2.493	10.259
			ACRE . . . . .	2.724	12.612
			AMAZONAS . . . . .	3.083	7.902
			AMAPA . . . . .	13.286	39.554
			MARANHO . . . . .	91	277
			CEARA . . . . .	122	279
			GCIAS . . . . .	20	64
			ROCCONIA . . . . .	19.052	83.177
			ACRE . . . . .	17.052	72.992
			AMAZONAS . . . . .	126.565	578.159
			RORAIMA . . . . .	8.621	4.547
			PARA . . . . .	284.586	603.828
			AMAPA . . . . .	25.179	72.221
			MARANHO . . . . .	468	5.200
			PARA . . . . .	1.724	1.466

ESTADOS EXPORTADORES				ESTADOS IMPORTADORES			
PESO KG.	VALOR	NCR.	PESO KG.	VALOR	NCR.		
AMAZONAS . . . . .	2.525	13.964	ROCCONIA . . . . .	22.751	101.516		
PARA . . . . .	21.819	70.947	ACRE . . . . .	20.936	90.548		
CEARA . . . . .	481.523	1.680.124	AMAZONAS . . . . .	129.448	586.061		
RIO GRANDE DO NORTE	1.724	10.466	RORAIMA . . . . .	8.780	45.467		
TOTAL	507.551	1.755.501	PARA . . . . .	284.310	814.294		
			AMAPA . . . . .	38.465	111.775		
			MARANHO . . . . .	559	5.477		
			CEARA . . . . .	122	279		
			GCIAS . . . . .	20	64		
			TOTAL	507.551	1.755.501		

8600 78399 ROLPA DE CAMA E HESIA, CORTINAS E SEMELHES OUTROS ARTIGOS DE USO DOMESTICO					
EXPORTAÇÃO DE	ROCCONIA . . . . .	PARA	ACRE . . . . .	251	1.742
AMAZONAS . . . . .	AMAZONAS . . . . .	PARA	AMAZONAS . . . . .	1.092	7.155
			ACRE . . . . .	1.93	1.315
			AMAPA . . . . .	301	301
			AMAZONAS . . . . .	144	1.744
			GCIAS . . . . .	40	572

COMÉRCIO DE CABOTAGEM

IV — INTERCAMBIO POR PRINCIPAIS MERCADORIAS, SEGUNDO AS PROCEDENCIAS E DESTINOS — 1967

CEARA . . . . .	PARA	RODONIA . . . . .	3.984	32.280			
		ACRE . . . . .	3.129	44.923			
		APAZENAS . . . . .	7.772	102.225			
		RORAIMA . . . . .	1.136	12.349			
		PARA . . . . .	7.344	97.731			
		AMAPA . . . . .	1.790	18.325			
		PARANHO . . . . .	573	7.769			
		SERGIPE . . . . .	3	35			
PERNAMBUCO . . . . .	PARA	APAZENAS . . . . .	8.344	28.273			
		PARA . . . . .	9.737	27.188			
GUANABARA . . . . .	PARA	ACRE . . . . .	441	1.347			
		APAZENAS . . . . .	10.115	51.994			
		RORAIMA . . . . .	248	2.611			
		PARA . . . . .	962	2.624			
		AMAPA . . . . .	608	5.687			
SÃO PAULO . . . . .	PARA	RIO GRANDE DO NORTE	109	218			
		APAZENAS . . . . .	7.443	41.196			
		PARA . . . . .	665	2.826			
		RIO GRANDE DO NORTE	77	880			

ESTADOS EXPORTADORES	PESO KG.	VALOR	NCR.	ESTADOS IMPORTADORES	PESO KG.	VALOR	NCR.
RODONIA . . . . .	359	2.507		RODONIA . . . . .	3.984	32.280	
AMAZONAS . . . . .	1.292	7.195		ACRE . . . . .	5.306	56.522	
PARA . . . . .	678	4.866		APAZENAS . . . . .	34.001	225.678	
CEARA . . . . .	25.731	315.557		RORAIMA . . . . .	1.136	12.349	
PERNAMBUCO . . . . .	18.081	55.461		PARA . . . . .	18.708	130.369	
GUANABARA . . . . .	12.483	64.079		AMAPA . . . . .	2.542	25.756	
SÃO PAULO . . . . .	8.163	44.902		PARANHO . . . . .	573	7.769	
TOTAL	66.787	494.567		RIO GRANDE DO NORTE	106	1.096	
				SERGIPE . . . . .	3	35	
				GOIAS . . . . .	40	572	
				TOTAL	66.787	494.567	

78900 78999 OUTRAS MANUFATURAS DE TEXTÉIS EXCL. SECÕES 0-2, 0-3 0-4, 0-7 E 0-9

EXPORTAÇÃO DE	AMAZONAS . . . . .	PARA	RODONIA . . . . .	33.644	64.953
			ACRE . . . . .	7.600	16.348
			PARA . . . . .	72.477	129.325
			PARANHO . . . . .	102.525	183.349
			PIAUI . . . . .	3.000	6.648
			CEARA . . . . .	184.294	342.740
			PERNAMBUCO . . . . .	673.617	1.058.947
			ALAGAS . . . . .	254.476	302.003
			ESPIRITO SANTO . . . . .	129.825	179.370
			RIO DE JANEIRO . . . . .	129.000	219.300
			GUANABARA . . . . .	894.794	1.476.268
			SAC PAULO . . . . .	1.715.509	2.918.952
			PARANÁ . . . . .	2.062.415	3.472.024
			RIO GRANDE DO SUL	1.301.987	2.463.504
		PARA . . . . .	RODONIA . . . . .	21.154	25.852
			ACRE . . . . .	23.355	38.401
			APAZENAS . . . . .	47.992	85.390
			AMAPA . . . . .	2.969	9.288
			PARANHO . . . . .	11.756	29.862
			PIAUI . . . . .	25.962	43.856
			CEARA . . . . .	73.314	158.338
			RIO GRANDE DO NORTE	47.900	120.031
			PARAÍBÁ . . . . .	15.800	32.400
			PERNAMBUCO . . . . .	425.762	655.429
			ALAGAS . . . . .	6.300	10.482
			BÁHIA . . . . .	3.350	6.216
			ESPIRITO SANTO . . . . .	274	659
			GUANABARA . . . . .	190	530
			SAC PAULO . . . . .	725.940	1.223.618
			PARANÁ . . . . .	255.240	441.240
			RIO GRANDE DO SUL	96.650	97.603
PARANÁ . . . . .	PARA	RODONIA . . . . .	16	167	
CEARA . . . . .	PARA	RODONIA . . . . .	88	990	
		PARA . . . . .	175	1.700	
		AMAPA . . . . .	90	850	
		PARANHO . . . . .	92	800	
PERNAMBUCO . . . . .	PARA	APAZENAS . . . . .	1.374	2.790	
		PARA . . . . .	1.871	8.663	
BÁHIA . . . . .	PARA	CEARA . . . . .	2.508	8.274	
GUANABARA . . . . .	PARA	SERGIPE . . . . .	3.460	10.710	
		APAZENAS . . . . .	2.029	13.454	
		PARA . . . . .	6	28	
		AMAPA . . . . .	1.228	8.977	
		CEARA . . . . .	1.480	4.000	
		RIO GRANDE DO NORTE	693	2.310	
SÃO PAULO . . . . .	PARA	PARAÍBÁ . . . . .	359	2.235	
		APAZENAS . . . . .	73.598	249.751	
		RORAIMA . . . . .	312	1.696	
		PARA . . . . .	12.224	40.797	
		AMAPA . . . . .	656	3.135	

ESTADOS EXPORTADORES	PESO KG.	VALOR	NCR.	ESTADOS IMPORTADORES	PESO KG.	VALOR	NCR.
AMAZONAS . . . . .	7.503.163	12.843.731		RODONIA . . . . .	54.886	91.795	
PARA . . . . .	1.755.908	2.576.901		ACRE . . . . .	31.314	56.314	
MARANHÃO . . . . .	160	577		APAZENAS . . . . .	124.993	351.385	
CEARA . . . . .	445	4.340		RORAIMA . . . . .	312	1.696	
PERNAMBUCO . . . . .	3.245	11.453		PARA . . . . .	86.913	181.096	
BÁHIA . . . . .	5.988	18.984		AMAPA . . . . .	4.963	4.963	
GUANABARA . . . . .	5.436	28.769		PARANHO . . . . .	114.373	213.711	
SÃO PAULO . . . . .	87.149	297.614		PIAUI . . . . .	28.962	50.504	
TOTAL	9.361.474	16.184.369		CEARA . . . . .	261.596	513.352	
				RIO GRANDE DO NORTE	48.593	122.347	
				PARAÍBÁ . . . . .	19.800	32.400	
				PERNAMBUCO . . . . .	1.099.379	1.714.376	
				ALAGAS . . . . .	260.776	392.485	
				SERGIPE . . . . .	3.460	10.710	
				BÁHIA . . . . .	3.350	6.216	
				ESPIRITO SANTO . . . . .	68.099	130.029	
				RIO DE JANEIRO . . . . .	129.000	219.300	
				GUANABARA . . . . .	894.984	1.476.798	
				SAC PAULO . . . . .	2.445.449	4.142.570	
				PARANÁ . . . . .	2.321.655	3.913.264	
				RIO GRANDE DO SUL	1.358.637	2.541.107	
				TOTAL	9.361.474	16.184.369	

# COMÉRCIO DE CABOTAGEM

155

## IV — INTERCÂMBIO POR PRINCIPAIS MERCADORIAS, SEGUNDO AS PROCEDÊNCIAS E DESTINOS — 1987

78941 SACOS E SACAS DE ALGODÃO P. EMBALAGEM. . . . .							
EXPORTAÇÃO DE PARA. . . . . PARA		PESO KG.	VALOR	ESTADOS IMPORTADORES		PESO KG.	VALOR NCR.
				RODONIA. . . . .	180	621	
				ACRE. . . . .	110	150	
				AMAZONAS. . . . .	7.792	23.548	
				APAPA. . . . .	762	2.255	
				CEARA. . . . .	20.208	56.910	
				RIO GRANDE DO NORTE	24.100	67.672	
				PERNAMBUCO. . . . .	13.290	16.780	
				ESPIRITO SANTO. . . . .	155	416	
				GUANABARA. . . . .	190	530	
				RIO GRANDE DO SUL. . . . .	10.650	3.303	
MARANHO. . . . . PARA		160	577	PARA. . . . .	1.871	8.663	
PERNAMBUCO. . . . . PARA		1.871	8.663	CEARA. . . . .	2.508	8.274	
BAHIA. . . . . PARA		2.508	8.274	SERGIPE. . . . .	3.460	10.710	
				APAPA. . . . .	221	1.395	
GUANABARA. . . . . PARA		2.394	7.705	CEARA. . . . .	1.400	4.000	
				RIO GRANDE DO NORTE	693	2.310	
				AMAZONAS. . . . .	58.219	155.119	
				PARA. . . . .	10.633	33.075	
ESTADOS EXPORTADORES				ESTADOS IMPORTADORES			
PARA. . . . .	PESO KG.	VALOR	NCR.	RODONIA. . . . .	PESO KG.	VALOR	NCR.
MARANHO. . . . .	77.437	214.185		ACRE. . . . .	110	150	
PERNAMBUCO. . . . .	160	577		AMAZONAS. . . . .	66.011	178.667	
BAHIA. . . . .	1.871	8.663		PARA. . . . .	12.864	42.315	
GUANABARA. . . . .	5.968	18.984		APAPA. . . . .	983	3.650	
SAC PAULO. . . . .	2.394	7.705		CEARA. . . . .	24.986	69.184	
TOTAL	68.052	188.194		RIO GRANDE DO NORTE	24.793	69.982	
	156.882	438.308		PERNAMBUCO. . . . .	13.290	38.780	
				SERGIPE. . . . .	3.460	10.710	
				ESPIRITO SANTO. . . . .	155	416	
				GUANABARA. . . . .	190	530	
				RIO GRANDE DO SUL. . . . .	10.650	23.303	
				TOTAL	156.882	438.308	

78942 SACOS E SACAS DE JUTA P. EMBALAGEM. . . . .							
EXPORTAÇÃO DE AMAZONAS. . . . . PARA		PESO KG.	VALOR	ESTADOS IMPORTADORES		PESO KG.	VALOR NCR.
				RODONIA. . . . .	33.644	64.953	
				ACRE. . . . .	7.600	16.348	
				PARA. . . . .	72.477	129.325	
				MARANHO. . . . .	102.525	183.349	
				PIAUI. . . . .	3.000	6.648	
				CEARA. . . . .	184.294	342.740	
				PERNAMBUCO. . . . .	673.617	1.058.547	
				ALAGOAS. . . . .	254.476	380.003	
				ESPIRITO SANTO. . . . .	67.825	129.370	
				RIO DE JANEIRO. . . . .	129.000	219.300	
				GUANABARA. . . . .	894.794	1.476.268	
				SAC PAULO. . . . .	1.715.509	2.918.952	
				PARANA. . . . .	2.062.415	3.472.024	
				RIO GRANDE DO SUL. . . . .	1.301.987	2.443.504	
PARA. . . . . PARA		12.454	24.251	RODONIA. . . . .	46.098	89.204	
				ACRE. . . . .	17.971	36.011	
				AMAZONAS. . . . .	46.200	61.842	
				APAPA. . . . .	532	1.008	
				MARANHO. . . . .	6.765	18.971	
				PIAUI. . . . .	25.962	43.856	
				CEARA. . . . .	53.106	101.428	
				RIO GRANDE DO NORTE	23.800	52.365	
				PARAIBA. . . . .	19.800	32.400	
				PERNAMBUCO. . . . .	412.472	616.449	
				ALAGOAS. . . . .	6.300	10.482	
				BAHIA. . . . .	3.350	6.216	
				ESPIRITO SANTO. . . . .	119	249	
				SAC PAULO. . . . .	725.440	1.223.618	
				PARANA. . . . .	259.240	441.240	
				RIO GRANDE DO SUL. . . . .	46.000	74.300	
ESTADOS EXPORTADORES				ESTADOS IMPORTADORES			
AMAZONAS. . . . .	PESO KG.	VALOR	NCR.	RODONIA. . . . .	PESO KG.	VALOR	NCR.
PARA. . . . .	7.503.163	12.843.731		ACRE. . . . .	25.397	50.359	
TOTAL	1.660.837	2.742.880		AMAZONAS. . . . .	46.200	61.842	
	5.164.000	15.586.611		PARA. . . . .	72.477	129.325	
				APAPA. . . . .	532	1.008	
				MARANHO. . . . .	112.290	202.920	
				PIAUI. . . . .	28.962	50.504	
				CEARA. . . . .	237.400	444.168	
				RIO GRANDE DO NORTE	23.800	52.365	
				PARAIBA. . . . .	19.800	32.400	
				PERNAMBUCO. . . . .	1.086.085	1.675.596	
				ALAGOAS. . . . .	260.776	392.485	
				BAHIA. . . . .	3.350	6.216	
				ESPIRITO SANTO. . . . .	67.944	129.613	
				RIO DE JANEIRO. . . . .	129.000	219.300	
				GUANABARA. . . . .	894.794	1.476.268	
				SAC PAULO. . . . .	2.445.449	4.142.570	
				PARANA. . . . .	2.321.655	3.913.264	
				RIO GRANDE DO SUL. . . . .	1.347.987	2.517.804	
				TOTAL	9.164.000	15.586.611	

80000 89999 ARTIGOS MANUFATURADOS DIVERSOS							
EXPORTAÇÃO DE RONONIA. . . . . PARA		PESO KG.	VALOR	ESTADOS IMPORTADORES		PESO KG.	VALOR NCR.
				ACRE. . . . .	448	2.494	
				AMAZONAS. . . . .	66.175	311.299	
				ROSEIRA. . . . .	24.021	119.061	
				PARA. . . . .	785	1.750	
				AMAPA. . . . .	444	15.000	
				RODONIA. . . . .	6.925	20.183	
				ACRE. . . . .	10.826	35.262	
				ROSEIRA. . . . .	6.636	26.135	
				PARA. . . . .	1.528	1.187	
				GUANABARA. . . . .	375	800	
				SAC PAULO. . . . .	220	150	
				RODONIA. . . . .	203.747	3.156.117	
PARA. . . . . PARA		155.600	468.910	ACRE. . . . .	644.994	7.849.594	
				AMAZONAS. . . . .	40.049	84.939	
				ROSEIRA. . . . .	547.743	2.391.144	
				AMAPA. . . . .	481.715	292.618	
				MARANHO. . . . .	2.350	15.200	
				CEARA. . . . .	977	4.841	
				PERNAMBUCO. . . . .	80	100	
				BAHIA. . . . .			

## COMÉRCIO DE CABOTAGEM

IV — INTERCÂMBIO POR PRINCIPAIS MERCADORIAS, SEGUNDO AS PROCEDÊNCIAS E DESTINOS — 1977

ESTADOS EXPORTADORES	RESG	RG.	VALOR	NCR.	ESTADOS IMPORTADORES	PESO	KG.	VALCR	NCR.
PARANAGÁ . . . . .	PARA				GUAPARAÁ . . . . .		156		20
					SAC PAULO . . . . .		60		417
					GCIAS . . . . .		100		1.036
					APAZCNAS . . . . .		1.400		1.400
					PARA . . . . .		13.115		15.800
RIAUI . . . . .	PARA				PARANHO . . . . .		6.107		28.415
					CEARA . . . . .		183		447
CEARA . . . . .	PARA				RCNOCNIA . . . . .		891		891
					ACRE . . . . .		1.680		19.144
					APAZCNAS . . . . .		25.433		68.165
					RCRAIPA . . . . .		1.455		9.031
					PARA . . . . .		71.283		116.497
					APARA . . . . .		844		1.863
					PARANHO . . . . .		233		2.590
					SERGIPE . . . . .		11		323
RIO GRANDE DO NORTE . . . . .	RARA				PARA . . . . .		130		1.000
					GUANABARA . . . . .		2.956		18.439
					SAC PAULO . . . . .		573		1.319
PERNAMBUCO . . . . .	PARA				APAZCNAS . . . . .		8.306		47.576
					PARA . . . . .		54.040		112.809
					PARANHO . . . . .		398		1.386
					CEARA . . . . .		87		419
					BAHIA . . . . .		35		280
BAHIA . . . . .	RARA				APAZCNAS . . . . .		131.800		1.634
					PARANHO . . . . .		283.796		74.429
RIO DE JANEIRO . . . . .	PARA				RIO GRANDE DO NORTE . . . . .		3.057		6.457
GUANABARA . . . . .	RARA				ACRE . . . . .		4.868		33.286
					APAZCNAS . . . . .		726.280		2.332.800
					RCRAIPA . . . . .		13.044		35.840
					PARA . . . . .		168.052		400.490
					APARA . . . . .		78.752		342.687
					PARANHO . . . . .		209		754
					CEARA . . . . .		1.904		4.719
					RIO GRANDE DO NORTE . . . . .		4.795		11.985
					PERNAMBUCO . . . . .		1.900		3.771
					BAHIA . . . . .		728		116
SAO PAULO . . . . .	RARA				SANTA CATARINA . . . . .		1.814		52.521
					ACRE . . . . .		3.786		13.571
					APAZCNAS . . . . .		1.002.520		3.397.209
					RCRAIPA . . . . .		11.263		44.486
					PARA . . . . .		103.540		247.952
					APARA . . . . .		85		914
					PARANHO . . . . .		1.132		473
					CEARA . . . . .		2.460		2.26
					RIO GRANDE DO NORTE . . . . .		2.094		3.541
					PARAIBA . . . . .		10		10
					PERNAMBUCO . . . . .		900		548
SANTA CATARINA . . . . .	PARA				PERNAMBUCO . . . . .		3.000		1.112
					ALAGCAS . . . . .		4.003		2.752
RIO GRANDE DO SUL . . . . .	PARA				APAZCNAS . . . . .		1.131		12.368
					RCRAIPA . . . . .		1.262		9.285
					RIO GRANDE DO NORTE . . . . .		165		757
					PERNAMBUCO . . . . .		15		13
					SANTA CATARINA . . . . .		1.200		54

8000 8099 APARELHOS E MATERIAL P. INSTALACOES SANITARIAS,  
DE AQUECIMENTO E ILUMINACAO

EXPORTACAO DE	RONDONIA . . . . .	PARA	APAZCNAS . . . . .	25	250
	AMAZONAS . . . . .	PARA	RCRAIPA . . . . .	885	1.120
	RARA . . . . .	PARA	ACRE . . . . .	224	1.017
			RCRAIPA . . . . .	243	1.495
			RCNOCNIA . . . . .	1.550	2.707
			ACRE . . . . .	1.863	9.575
			APAZCNAS . . . . .	122	193
			APARA . . . . .	3.827	20.353
			PARANHO . . . . .	5.408	15.038
	CEARA . . . . .	PARA	PARA . . . . .	38.229	32.402
		PARA	PARA . . . . .	2.515	2.022
	RIO DE JANEIRO . . . . .	PARA	RIO GRANDE DO NORTE . . . . .	1.444	458
	GUANABARA . . . . .	PARA	ACRE . . . . .	397	2.444
			APAZCNAS . . . . .	32.158	179.358
			RCRAIPA . . . . .	1.682	5.543
			PARA . . . . .	2.805	14.546
			APARA . . . . .	10.677	32.273
			CEARA . . . . .	709	2.537
			RIO GRANDE DO NORTE . . . . .	91	1.116
			PERNAMBUCO . . . . .	1.750	3.883
			BAHIA . . . . .	116	116
SAO PAULO . . . . .	PARA	APAZCNAS . . . . .	155.339	272.333	
			RCRAIPA . . . . .	2.331	3.002
			PARA . . . . .	15.278	32.273
			CEARA . . . . .	2.402	2.026
			RIO GRANDE DO NORTE . . . . .	1.290	942
			PERNAMBUCO . . . . .	900	548
SANTA CATARINA . . . . .	PARA	PERNAMBUCO . . . . .	3.000	1.912	
			ALAGCAS . . . . .	4.003	2.752

ESTADOS EXPORTADORES	PESO	KG.	VALOR	NCR.	ESTADOS IMPORTADORES	PESO	KG.	VALCR	NCR.
RONDONIA . . . . .		290		1.370	RCNOCNIA . . . . .		1.550		2.707
AMAZONAS . . . . .		467		2.512	APAZCNAS . . . . .		187.642		452.134
PARA . . . . .		12.770		47.866	RCRAIPA . . . . .		4.521		11.160
CEARA . . . . .		38.229		32.402	PARA . . . . .		62.827		81.243
PERNAMBUCO . . . . .		2.515		2.022	APARA . . . . .		14.504		52.826
RIO DE JANEIRO . . . . .		458		1.444					

# COMÉRCIO DE CABOTAGEM

157

IV — INTERCAMBIO POR PRINCIPAIS MERCADORIAS, SEGUNDO AS PROCEGENCIAS E DESTINOS — 1967

GUANABARA . . . . .	50.975	241.016	MARANHO . . . . .	5.468	15.038
SEO PAULO . . . . .	181.538	311.124	CEARA . . . . .	3.109	4.563
SANTA CATARINA . . . . .	7.003	4.666	RIC GRANDE GC NORTE	1.839	3.502
TOTAL	294.245	645.020	PERNAMBUCO . . . . .	5.630	6.143
			ALAGGAS . . . . .	4.003	2.752
			BAHIA . . . . .	7.28	116
			TOTAL	294.245	645.020

80100 80199 PIAS, BIODS, BANHEIRAS E ARTIGOS SANITARIOS SEMELHS DE MATS. CERAMICAS E DE OUTRAS MATS., EXCL. METAIS

EXPORTACAO DE				ESTAGOS IMPORTADORES			
	PESO KG.	VALOR	NCR.		PESO KG.	VALOR	NCR.
AMAZONAS . . . . .	233	1.005		ACRE . . . . .	1.550	2.707	
PARA . . . . .	3.265	10.048		ROREIMA . . . . .	757	1.475	
CEARA . . . . .	37.355	24.970		AMAZCNAS . . . . .	136.785	182.270	
RIO DE JANEIRO . . . . .	330	1.141		RCRAIMA . . . . .	2.723	5.945	
GUANABARA . . . . .	21.157	56.145		PARA . . . . .	50.403	47.081	
SAO PAULO . . . . .	140.951	167.718		APAPA . . . . .	3.642	6.405	
TOTAL	203.289	261.027		MARANHO . . . . .	502	4.513	
				CEARA . . . . .	3.109	4.563	
				RIO GRANDE GC NORTE	1.360	1.819	
				PERNAMBUCO . . . . .	1.730	3.683	
				BAHIA . . . . .	728	116	
				TOTAL	203.289	261.027	

80300 80399 PIAS, BACIAS, BIGES, BANHEIRAS E ARTIGOS SANITARIOS SEMELHS-DE METAIS, ESMALTAADOS OU NAO

EXPORTACAO DE				ESTAGOS IMPORTADORES			
	PESO KG.	VALOR	NCR.		PESO KG.	VALOR	NCR.
AMAZONAS . . . . .	191	947		ACRE . . . . .	1.648	11.068	
PARA . . . . .	5.950	18.232		AMAZCNAS . . . . .	15.557	57.189	
CEARA . . . . .	874	7.432		ROREIMA . . . . .	1.057	1.164	
PERNAMBUCO . . . . .	2.515	2.022		PARA . . . . .	5.755	18.604	
RIO DE JANEIRO . . . . .	83	91		APAPA . . . . .	641	7.649	
GUANABARA . . . . .	5.155	52.149		MARANHO . . . . .	4.762	9.180	
SAO PAULO . . . . .	19.326	24.884		RIC GRANDE CC NORTE	343	355	
SANTA CATARINA . . . . .	7.003	4.664		PERNAMBUCO . . . . .	3.900	2.460	
TOTAL	41.706	110.421		ALAGGAS . . . . .	4.003	2.752	
				TOTAL	41.706	110.421	

80700 80799 LANTERNAS E LAMPADAS PORTATEIS, BICOS P. LAMPAGAS DE GAS E A COMBUSTIVEL LIQUIDO

EXPORTACAO DE				ESTAGOS IMPORTADORES			
	PESO KG.	VALOR	NCR.		PESO KG.	VALOR	NCR.
AMAZONAS . . . . .	43	560		ROREIMA . . . . .	43	560	
PARA . . . . .	2.889	17.994		ACRE . . . . .	20	88	
RIO DE JANEIRO . . . . .	45	212		AMAZCNAS . . . . .	2.745	16.741	
GUANABARA . . . . .	11.185	63.365		APAPA . . . . .	124	1.165	
SAO PAULO . . . . .	556	8.080		MARANHO . . . . .	45	212	
TOTAL	14.718	90.211		ACRE . . . . .	2	50	
				AMAZCNAS . . . . .	9.635	52.935	
				ROREIMA . . . . .	221	1.478	
				PARA . . . . .	1.325	8.840	
				APAPA . . . . .	2	92	
				AMAZCNAS . . . . .	545	7.557	
				PARA . . . . .	11	523	

COMÉRCIO DE CABOTAGEM

IV — INTERCAMBIO POR PRINCIPAIS MERCADORIAS, SEGUNDO AS PROCEDENCIAS E DESTINOS — 1967

8000 80999 ABAJURES,SUPORTES E ARTIGOS SEMELHS.P.ILUMINAC. DE TOGAS AS MATERIAS

EXPORTACAO DE	RCNCONIA . . . . .	PARA	AMAZCNAS . . . . .	PESO KG.	VALOR	NCR.
			RORAIMA . . . . .	25		250
			ACRE . . . . .	265		1.120
			AMAZCNAS . . . . .	92		114
			APAPA . . . . .	540		1.279
			MARANHO . . . . .	20		180
			ACRE . . . . .	50		336
			AMAZCNAS . . . . .	5.310		46.565
			RORAIMA . . . . .	106		269
			PARA . . . . .	387		1.181
			APAPA . . . . .	6.934		20.496
			RIC GRANOE CC NORTE	91		1.116
			AMAZCNAS . . . . .	19.693		104.804
			RORAIMA . . . . .	66		624
			PARA . . . . .	946		5.014

ESTACOS EXPRTADORES	PESO KG.	VALOR	NCR.	ESTACOS IMPORTADORES	PESO KG.	VALOR	NCR.
RCNCONIA . . . . .	290		1.370	ACRE . . . . .	57		355
PARA . . . . .	659		1.592	AMAZCNAS . . . . .	25.120		151.733
GUANABARA . . . . .	12.678		69.957	RORAIMA . . . . .	437		2.013
SAO PAULO . . . . .	26.705		110.442	PARA . . . . .	1.339		6.195
TOTAL	34.532		183.361	APAPA . . . . .	7.474		21.769
				MARANHO . . . . .	20		180
				RIC GRANOE CC NORTE	91		1.116
				TOTAL	34.532		183.361

81000 81999 MOVEIS E ACESSORIOS

EXPORTACAO DE	RONDONIA . . . . .	PARA	AMAZCNAS . . . . .	PESO KG.	VALGR	NCR.
			RORAIMA . . . . .	9.470		4.656
			RORAIMA . . . . .	1.116		4.479
			RCNCONIA . . . . .	663		1.534
			ACRE . . . . .	484		2.927
			RORAIMA . . . . .	638		3.499
			PARA . . . . .	8		52
			GUANABARA . . . . .	75		300
			RCNCONIA . . . . .	625		3.200
			ACRE . . . . .	6.581		22.185
			AMAZCNAS . . . . .	13.967		11.300
			RORAIMA . . . . .	2.336		6.775
			APAPA . . . . .	29.855		71.120
			MARANHO . . . . .	17.224		25.721
			PERNAMBUCO . . . . .	478		2.700
			PARA . . . . .	8.595		12.080
			RCNCONIA . . . . .	93		1.166
			ACRE . . . . .	182		1.571
			AMAZCNAS . . . . .	6.915		12.641
			RORAIMA . . . . .	28		898
			PARA . . . . .	7.121		19.508
			APAPA . . . . .	62		1.011
			MARANHO . . . . .	48		252
			CEARA . . . . .	35		280
			RIC GRANOE CC NORTE	929		2.577
			AMAZCNAS . . . . .	164.675		394.430
			RORAIMA . . . . .	1.062		3.135
			PARA . . . . .	5.054		19.990
			APAPA . . . . .	11.416		71.613
			RIC GRANOE CC NORTE	659		1.891
			ACRE . . . . .	679		1.951
			AMAZCNAS . . . . .	284.278		789.362
			RORAIMA . . . . .	3.800		12.248
			PARA . . . . .	10.142		30.933
			MARANHO . . . . .	267		121
			RORAIMA . . . . .	228		676
			RIC GRANOE CC NORTE	165		757

ESTACOS EXPRTADORES	PESO KG.	VALOR	NCR.	ESTACOS IMPORTADORES	PESO KG.	VALGR	NCR.
RONDONIA . . . . .	10.586		9.135	RCNCONIA . . . . .	1.381		5.900
AMAZONAS . . . . .	1.868		6.312	ACRE . . . . .	7.926		28.634
PARA . . . . .	71.066		143.001	AMAZCNAS . . . . .	475.305		1.212.389
MARANHO . . . . .	8.595		12.080	RORAIMA . . . . .	6.208		31.710
CEARA . . . . .	14.449		37.047	PARA . . . . .	36.920		82.563
PERNAMBUCO . . . . .	35		280	APAPA . . . . .	41.333		143.744
RIO DE JANEIRO . . . . .	929		2.577	MARANHO . . . . .	17.539		26.094
GUANABARA . . . . .	182.866		491.059	RIC GRANOE CC NORTE	1.753		5.225
SAO PAULO . . . . .	254.166		834.615	PERNAMBUCO . . . . .	478		2.700
RIO GRANOE CO SUL . . . . .	393		1.433	CEARA . . . . .	35		280
TOTAL	589.953		1.539.539	GUANABARA . . . . .	75		300
				TOTAL	589.953		1.539.539

81200 81299 MOVEIS DE MADEIRA E ACESSORIOS,EXCL-DIVISAO 8.16

EXPORTACAO DE	RONDONIA . . . . .	PARA	RORAIMA . . . . .	PESO KG.	VALGR	NCR.
			RCNCONIA . . . . .	766		2.909
			ACRE . . . . .	522		784
			RORAIMA . . . . .	11		167
			RORAIMA . . . . .	288		2.489
			GUANABARA . . . . .	75		300
			RCNCONIA . . . . .	300		900
			ACRE . . . . .	4.215		16.398
			AMAZCNAS . . . . .	11.730		4.377
			RORAIMA . . . . .	500		2.073
			APAPA . . . . .	13.089		31.107
			MARANHO . . . . .	11.931		14.434
			PERNAMBUCO . . . . .	478		2.700
			PARA . . . . .	6.595		12.080
			RIC GRANOE CC NORTE	929		2.577
			AMAZCNAS . . . . .	129.233		259.349
			RORAIMA . . . . .	662		1.235
			PARA . . . . .	4.323		17.154
			APAPA . . . . .	7.626		36.060
			RIC GRANOE CC NORTE	659		1.891
			ACRE . . . . .	621		1.702
			AMAZCNAS . . . . .	122.013		329.619
			RORAIMA . . . . .	378		1.534
			PARA . . . . .	3.991		10.002
			MARANHO . . . . .	267		121
			RORAIMA . . . . .	228		676
			RIC GRANOE CC NORTE	165		757



COMÉRCIO DE CABOTAGEM

159

IV — INTERCAMBIO POR PRINCIPAIS MERCADORIAS, SEGUNDO AS PROCEDENCIAS E DESTINOS — 1967

47

ESTADOS EXPORTADORES				ESTADOS IMPORTADORES			
ESTADOS EXPORTADORES	PESO KG.	VALOR	NCR.	ESTADOS IMPORTADORES	PESO KG.	VALOR	NCR.
RONDONIA . . . . .	766		2-9C9	RONDONIA . . . . .	822		1-684
APAZONAS . . . . .	896		3-740	ACRE . . . . .	4-847		18-267
PARA . . . . .	42-249		71-989	APAZONAS . . . . .	262-976		593-345
PARANHO . . . . .	8-595		12-000	RORAIMA . . . . .	2-622		10-916
RIO DE JANEIRO . . . . .	929		2-577	PARA . . . . .	16-909		39-236
GUANABARA . . . . .	142-303		315-689	APAPA . . . . .	20-715		67-167
SÃO PAULO . . . . .	127-270		342-978	PARANHO . . . . .	12-204		14-555
RIO GRANDE DO SUL . . . . .	393		1-433	RIC GRANDE DO NORTE	1-753		5-225
TOTAL	323-401		753-395	PERNAMBUCO . . . . .	478		2-700
				GUANABARA . . . . .	75		300
				TOTAL	323-401		753-395
81400 81499 MOVEIS DE METAL E ACESSÓRIOS, EXCL. OUVISKO 8-16							
EXPORTAÇÃO DE				ESTADOS IMPORTADORES			
EXPORTAÇÃO DE	PESO KG.	VALOR	NCR.	ESTADOS IMPORTADORES	PESO KG.	VALOR	NCR.
RONDONIA . . . . .				APAZONAS . . . . .	34		200
ANAZONAS . . . . .				RORAIMA . . . . .	140		224
PARA . . . . .				ACRE . . . . .	350		2-008
CEARA . . . . .				RORAIMA . . . . .	50		720
GUANABARA . . . . .				PARA . . . . .	8		52
SÃO PAULO . . . . .				RONDONIA . . . . .	325		2-360
				ACRE . . . . .	271		1-590
				APAZONAS . . . . .	173		751
				APAPA . . . . .	1-746		6-335
				PARANHO . . . . .	2-748		2-809
				APAZONAS . . . . .	6-790		12-029
				PARA . . . . .	7-050		18-443
				APAZONAS . . . . .	31-734		122-384
				RORAIMA . . . . .	600		1-900
				PARA . . . . .	597		2-381
				APAPA . . . . .	3-362		29-376
				ACRE . . . . .	8		107
				APAZONAS . . . . .	74-653		237-634
				RORAIMA . . . . .	3-422		10-714
				PARA . . . . .	5-628		18-614
ESTADOS EXPORTADORES							
RONDONIA . . . . .	174		424	RONDONIA . . . . .	325		2-300
ANAZONAS . . . . .	408		2-780	ACRE . . . . .	629		3-705
PARA . . . . .	5-263		14-185	ANAZONAS . . . . .	113-424		372-968
CEARA . . . . .	13-840		30-472	RORAIMA . . . . .	4-212		13-558
GUANABARA . . . . .	36-293		156-011	PARA . . . . .	13-281		39-490
SÃO PAULO . . . . .	83-749		267-089	APAPA . . . . .	5-108		36-111
TOTAL	139-727		470-941	PARANHO . . . . .	2-748		2-809
				TOTAL	139-727		470-941
81600 81699 MESAS DE OPERAÇÕES, OUTROS MOVEIS P-USEM EM MEDICINA E CIRURGIA, CADEIRAS P-DENTISTAS E OUTRAS COM DISPOSITIVOS MECANICOS, SEUS PERTENCENES E ACESS.							
EXPORTAÇÃO DE				ESTADOS IMPORTADORES			
EXPORTAÇÃO DE	PESO KG.	VALOR	NCR.	ESTADOS IMPORTADORES	PESO KG.	VALOR	NCR.
ANAZONAS . . . . .				RONDONIA . . . . .	141		750
PARA . . . . .				APAZONAS . . . . .	75		2-809
GUANABARA . . . . .				PARANHO . . . . .	1-527		6-853
SÃO PAULO . . . . .				ANAZONAS . . . . .	116		468
				APAPA . . . . .	50		1-870
				APAZONAS . . . . .	4-517		25-579
				PARA . . . . .	471		1-926
ESTADOS EXPORTADORES							
ANAZONAS . . . . .	141		750	RONDONIA . . . . .	141		750
PARA . . . . .	1-602		9-662	APAZONAS . . . . .	4-708		28-796
GUANABARA . . . . .	166		2-278	PARA . . . . .	471		1-926
SÃO PAULO . . . . .	4-988		27-505	APAPA . . . . .	50		1-870
TOTAL	6-897		40-195	PARANHO . . . . .	1-527		6-853
				TOTAL	6-897		40-195
81700 81799 MOVEIS DE JUNCO, VIME E SEPELHAS, E ACESSÓRIOS							
EXPORTAÇÃO DE				ESTADOS IMPORTADORES			
EXPORTAÇÃO DE	PESO KG.	VALOR	NCR.	ESTADOS IMPORTADORES	PESO KG.	VALOR	NCR.
APAZONAS . . . . .				ACRE . . . . .	25		135
TOTAL	325		425	RORAIMA . . . . .	300		290
				ESTADOS EXPORTADORES			
				APAZONAS . . . . .	325		425
				TOTAL	325		425
81900 81999 OUTROS MOVEIS E ACESSÓRIOS							
EXPORTAÇÃO DE				ESTADOS IMPORTADORES			
EXPORTAÇÃO DE	PESO KG.	VALOR	NCR.	ESTADOS IMPORTADORES	PESO KG.	VALOR	NCR.
RONDONIA . . . . .				ANAZONAS . . . . .	9-436		4-456
APAZONAS . . . . .				RORAIMA . . . . .	210		1-346
PARA . . . . .				ACRE . . . . .	98		617
CEARA . . . . .				APAZONAS . . . . .	2-095		4-197
GUANABARA . . . . .				PARANHO . . . . .	1-989		3-363
SÃO PAULO . . . . .				RORAIMA . . . . .	1-836		4-702
				APAPA . . . . .	15-020		33-278
				PARANHO . . . . .	1-012		1-625
				RONDONIA . . . . .	93		1-146
				ACRE . . . . .	182		1-571
				APAZONAS . . . . .	125		612
				RORAIMA . . . . .	28		898
				PARA . . . . .	71		1-405
				APAPA . . . . .	62		1-011
				PARANHO . . . . .	48		252
				BÁHIA . . . . .	35		280
				APAZONAS . . . . .	3-592		12-319
				PARA . . . . .	134		455
				APAPA . . . . .	378		4-307
				ACRE . . . . .	50		142
				APAZONAS . . . . .	83-053		196-530
				PARA . . . . .	54		391
ESTADOS EXPORTADORES							
RONDONIA . . . . .	9-646		5-802	RONDONIA . . . . .	93		1-166
ANAZONAS . . . . .	98		617	ACRE . . . . .	2-425		6-527
PARA . . . . .	21-952		47-165	APAZONAS . . . . .	98-197		217-220
CEARA . . . . .	609		6-575	RORAIMA . . . . .	2-074		6-944
PERNAMBUCO . . . . .	35		280	PARA . . . . .	259		1-911

## COMERCIO DE CABOTAGEM

IV — INTERCAMBIO POR PRINCIPAIS MERCADORIAS, SEGUNDO AS PROCEDENCIAS E DESTINOS — 1967

		4.104	17.081	AMAPA . . . . .	15.460	38.596
GUANABARA . . . . .		83.159	197.063	PARANHADO . . . . .	1.060	1.877
SAO PAULO . . . . .		119.603	274.583	EA-IA . . . . .	35	260
TOTAL				TOTAL	119.603	274.583

82000	82999	ARTIGOS P. VIAGEM, MALAS DE MAO, E ARTIGOS SEMELHS.			PESO KG.	VALOR	NCR.	
EXPORTACAO DE		RONDONIA . . . . .	PARA	AMAZONAS . . . . .	763	7934		
		AMAZONAS . . . . .	PARA	RORAIMA . . . . .	2.036	3.617		
		PARA . . . . .	PARA	ACRE . . . . .	95	256		
				RONDONIA . . . . .	755	2.437		
				ACRE . . . . .	2.169	9.617		
				AMAZONAS . . . . .	1.713	6.110		
				RORAIMA . . . . .	150	224		
				AMAPA . . . . .	1.159	3.256		
				PARANHADO . . . . .	155	1.555		
GUANABARA . . . . .		PARA	ACRE . . . . .	3	940			
				AMAZONAS . . . . .	7.324	47.682		
				PARA . . . . .	104	351		
				AMAPA . . . . .	40	447		
SAO PAULO . . . . .		PARA	AMAZONAS . . . . .	18.449	72.273			
				RORAIMA . . . . .	846	3.573		
				PARA . . . . .	502	3.552		
ESTADOS EXPORTADORES		PESO KG.	VALOR	NCR.	ESTADOS IMPORTADORES	PESO KG.	VALOR	NCR.
RONDONIA . . . . .	2.799	7.551	RONDONIA . . . . .	755	2.437			
AMAZONAS . . . . .	95	256	ACRE . . . . .	2.267	10.813			
PARA . . . . .	6.101	23.159	AMAZONAS . . . . .	28.249	129.999			
GUANABARA . . . . .	7.471	49.420	RORAIMA . . . . .	3.032	7.414			
SAO PAULO . . . . .	19.797	79.398	PARA . . . . .	606	3.903			
TOTAL	36.263	159.824	AMAPA . . . . .	1.199	3.703			
			PARANHADO . . . . .	155	1.555			
			TOTAL	34.263	159.824			

82200	82299	MALAS, MALETAS, CESTAS, BOLSAS E SEMELHS P. VIAGEM			PESO KG.	VALOR	NCR.	
EXPORTACAO DE		RONDONIA . . . . .	PARA	AMAZONAS . . . . .	696	2.930		
		AMAZONAS . . . . .	PARA	RORAIMA . . . . .	1.903	3.100		
		PARA . . . . .	PARA	ACRE . . . . .	95	256		
				RONDONIA . . . . .	755	2.437		
				ACRE . . . . .	2.169	9.617		
				AMAZONAS . . . . .	1.676	5.738		
				RORAIMA . . . . .	150	224		
				AMAPA . . . . .	1.077	2.171		
				PARANHADO . . . . .	155	1.555		
GUANABARA . . . . .		PARA	ACRE . . . . .	3	940			
				AMAZONAS . . . . .	5.340	26.021		
				PARA . . . . .	78	284		
				AMAPA . . . . .	40	447		
SAO PAULO . . . . .		PARA	AMAZONAS . . . . .	18.144	66.603			
				RORAIMA . . . . .	846	3.573		
				PARA . . . . .	502	3.552		
ESTADOS EXPORTADORES		PESO KG.	VALOR	NCR.	ESTADOS IMPORTADORES	PESO KG.	VALOR	NCR.
RONDONIA . . . . .	2.599	6.030	RONDONIA . . . . .	755	2.437			
AMAZONAS . . . . .	95	256	ACRE . . . . .	2.267	10.813			
PARA . . . . .	5.582	21.742	AMAZONAS . . . . .	25.854	101.292			
GUANABARA . . . . .	5.461	27.692	RORAIMA . . . . .	2.899	6.897			
SAO PAULO . . . . .	19.492	73.728	PARA . . . . .	580	3.836			
TOTAL	33.629	129.448	AMAPA . . . . .	1.117	2.618			
			PARANHADO . . . . .	155	1.555			
			TOTAL	33.629	129.448			

82500	82599	CARTEIRAS, BOLSAS, PORTA-CHAVES, E SEMELHS.			PESO KG.	VALOR	NCR.	
EXPORTACAO DE		RONDONIA . . . . .	PARA	AMAZONAS . . . . .	67	1.004		
		PARA . . . . .	PARA	RORAIMA . . . . .	133	517		
				AMAZONAS . . . . .	37	312		
				AMAPA . . . . .	82	1.085		
GUANABARA . . . . .		PARA	AMAZONAS . . . . .	1.984	21.661			
				PARA . . . . .	26	67		
				AMAZONAS . . . . .	303	5.665		
SAO PAULO . . . . .		PARA	AMAZONAS . . . . .	2.391	28.702			
				RORAIMA . . . . .	133	517		
				PARA . . . . .	26	67		
				AMAPA . . . . .	82	1.085		
ESTADOS EXPORTADORES		PESO KG.	VALOR	NCR.	ESTADOS IMPORTADORES	PESO KG.	VALOR	NCR.
RONDONIA . . . . .	200	1.521	AMAZONAS . . . . .	2.391	28.702			
PARA . . . . .	119	1.457	RORAIMA . . . . .	133	517			
GUANABARA . . . . .	2.010	21.728	PARA . . . . .	26	67			
SAO PAULO . . . . .	303	5.665	AMAPA . . . . .	82	1.085			
TOTAL	2.632	30.371	TOTAL	2.632	30.371			

82600	82699	CIGARREIRAS, BOLSAS P. FUNO, FOSFOREIRAS E SEMELHS.			PESO KG.	VALOR	NCR.	
EXPORTACAO DE		SAO PAULO . . . . .	PARA	AMAZONAS . . . . .	2	5		
ESTADOS EXPORTADORES		PESO KG.	VALOR	NCR.	ESTADOS IMPORTADORES	PESO KG.	VALOR	NCR.
SAO PAULO . . . . .	2	5	AMAZONAS . . . . .	2	5			
TOTAL	2	5	TOTAL	2	5			

83000	83999	ROUPA FEITA, EACL, SECADO 7.4			PESO KG.	VALOR	NCR.
EXPORTACAO DE		RONDONIA . . . . .	PARA	ACRE . . . . .	22	316	
				AMAZONAS . . . . .	5.057	49.887	
				RORAIMA . . . . .	1.664	15.359	
				ACRE . . . . .	350	1.607	
				RONDONIA . . . . .	50	130	
				ACRE . . . . .	1.222	2.752	
				AMAZONAS . . . . .	7.299	84.537	
				RORAIMA . . . . .	476	6.237	
				AMAPA . . . . .	5.783	47.704	
				PARANHADO . . . . .	2.800	18.899	
				AMAZONAS . . . . .	1.600	1.840	
				PARA . . . . .	3.520	3.500	
PARANHADO . . . . .		PARA	ACRE . . . . .	240	250		
				AMAZONAS . . . . .	15.717	37.655	
				PARA . . . . .	19.440	23.806	
CEARA . . . . .		PARA	AMAZONAS . . . . .	120	1.341		
				ACRE . . . . .	119	1.717	
PERNAPBLCO . . . . .		PARA	AMAZONAS . . . . .	120	1.341		
GUANABARA . . . . .		PARA	ACRE . . . . .	119	1.717		

# COMÉRCIO DE CABOTAGEM

161

## IV — INTERCAMBIO POR PRINCIPAIS MERCADORIAS, SEGUNDO AS PROCEDÊNCIAS E DESTINOS — 1967

				ESTADOS EXPORTADORES				ESTADOS IMPORTADORES			
				RESO	KC.	VALDR	NCR.	PESO	KG.	VALCR	NCR.
				<b>SAD RAULO . . . . . PARA</b> APAZCNAS. . . . . 17.517 183.769 PARA. . . . . 255 1.206 APAPA . . . . . 1.081 17.533 ACRE. . . . . 42 530 APAZCNAS. . . . . 21.841 216.109 RORAIMA . . . . . 74 1.993 PARA. . . . . 246 4.269 APAPA . . . . . 13 248 RIC GRANDE CC NORTE . . . . . 55 493							
				<b>RONDONIA . . . . .</b> 6.743 65.562 <b>AMAZONAS. . . . .</b> 350 1.467 <b>PARA. . . . .</b> 17.628 160.259 <b>PARANHO. . . . .</b> 5.120 5.340 <b>CEARA. . . . .</b> 35.397 61.711 <b>PERNAMBUCO. . . . .</b> 120 1.341 <b>CUANABARA . . . . .</b> 18.968 204.225 <b>SÃO RAULO . . . . .</b> 22.271 223.642 <b>TOTAL . . . . .</b> 106.597 723.687							
<b>83000 83099 MEIAS, EXCL.ELASTICAS</b>											
				<b>EXPORTACAO DE RONDONIA . . . . . PARA</b> RORAIMA . . . . . 18 833 ACRE. . . . . 13 342 APAZCNAS. . . . . 423 16.772 APAPA . . . . . 5 100 APAZCNAS. . . . . 647 9.338 PARA. . . . . 70 794							
				<b>SÃO PAULO . . . . . PARA</b> APAZCNAS. . . . . 647 9.338 PARA. . . . . 70 794							
				<b>ESTADOS EXPORTADORES</b> RESO KC. VALDR NCR.				<b>ESTADOS IMPORTADORES</b> PESO KG. VALCR NCR.			
RONDONIA . . . . . 18 833 GUANABARA . . . . . 441 17.214 SÃO PAULO . . . . . 717 10.132 <b>TOTAL . . . . .</b> 1.176 28.179				ACRE. . . . . 13 342 APAZCNAS. . . . . 1.070 26.110 RORAIMA . . . . . 13 183 PARA. . . . . 70 794 APAPA . . . . . 5 100 <b>TOTAL . . . . .</b> 1.176 28.179							
<b>83100 83199 ROUPA FEITA DE PALHA DU DE TECICO DE PALHA</b>											
				<b>EXPORTACAO DE CUANABARA . . . . . PARA</b> ACRE. . . . . 53 660 APAZCNAS. . . . . 1.302 20.909 APAZCNAS. . . . . 5.427 55.971							
				<b>SÃO PAULO . . . . . PARA</b> ACRE. . . . . 53 660 APAZCNAS. . . . . 6.725 76.886 <b>TOTAL . . . . .</b> 6.782 77.540							
				<b>ESTADOS EXPORTADORES</b> PESO KC. VALDR NCR.				<b>ESTADOS IMPORTADORES</b> PESO KG. VALCR NCR.			
GUANABARA . . . . . 1.355 21.569 SÃO PAULO . . . . . 5.427 55.971 <b>TOTAL . . . . .</b> 6.782 77.540				ACRE. . . . . 53 660 APAZCNAS. . . . . 6.725 76.886 <b>TOTAL . . . . .</b> 6.782 77.540							
<b>83200 83299 ROLPA FEITA,EXCL.DE PALHA,COURO E MATS.IMPERMEAVS</b>											
				<b>EXPORTACAO DE RONDONIA . . . . . PARA</b> APAZCNAS. . . . . 2.183 14.707 RORAIMA . . . . . 1.240 11.937 APAZCNAS. . . . . 131 1.130 APAZCNAS. . . . . 70 444 PARA. . . . . 170 1.410 ACRE. . . . . 25 316 APAZCNAS. . . . . 14.097 117.718 PARA. . . . . 255 1.206 APAPA . . . . . 350 6.313 APAZCNAS. . . . . 14.173 129.894 RORAIMA . . . . . 34 456 PARA. . . . . 133 1.796 APAPA . . . . . 10 126 RIO GRANDE CC NORTE . . . . . 55 493							
				<b>PARA. . . . . PARA</b> APAZCNAS. . . . . 1.274 12.393 PARA. . . . . 558 4.412 APAPA . . . . . 360 6.439 APAPA . . . . . 55 493 RIO GRANDE CC NORTE . . . . . 55 493							
				<b>GLANABARA . . . . . PARA</b> APAZCNAS. . . . . 14.173 129.894 RORAIMA . . . . . 34 456 PARA. . . . . 133 1.796 APAPA . . . . . 10 126 RIO GRANDE CC NORTE . . . . . 55 493							
				<b>SÃO RAULO . . . . . PARA</b> APAZCNAS. . . . . 14.173 129.894 RORAIMA . . . . . 34 456 PARA. . . . . 133 1.796 APAPA . . . . . 10 126 RIO GRANDE CC NORTE . . . . . 55 493							
				<b>ESTADOS EXPORTADORES</b> PESO KC. VALDR NCR.				<b>ESTADOS IMPORTADORES</b> PESO KG. VALCR NCR.			
RONDONIA . . . . . 3.423 26.644 PARA. . . . . 131 1.130 CEARA . . . . . 240 1.894 GUANABARA . . . . . 14.727 125.553 SÃO PAULO . . . . . 14.405 132.765 <b>TOTAL . . . . .</b> 32.926 287.946				ACRE. . . . . 25 316 APAZCNAS. . . . . 30.654 263.893 RORAIMA . . . . . 1.274 12.393 PARA. . . . . 558 4.412 APAPA . . . . . 360 6.439 APAPA . . . . . 55 493 RIO GRANDE CC NORTE . . . . . 55 493 <b>TOTAL . . . . .</b> 32.926 287.946							
<b>83300 83399 ROUPAS DE COURO,EXCL.DIVISAO 8,38</b>											
				<b>EXPORTACAO DE GUANABARA . . . . . PARA</b> APAPA . . . . . 5 93 APAZCNAS. . . . . 23 477							
				<b>SÃO PAULO . . . . . PARA</b> APAZCNAS. . . . . 23 477 APAPA . . . . . 5 93 <b>TOTAL . . . . .</b> 28 570							
				<b>ESTADOS EXPORTADORES</b> RESO KC. VALDR NCR.				<b>ESTADOS IMPORTADORES</b> PESO KG. VALCR NCR.			
GUANABARA . . . . . 5 93 SÃO PAULO . . . . . 23 477 <b>TOTAL . . . . .</b> 28 570				APAZCNAS. . . . . 23 477 APAPA . . . . . 5 93 <b>TOTAL . . . . .</b> 28 570							
<b>83400 83499 ROUPAS DE MATS.IMPERMEAVELS,INCL.MATS.PLASTICAS</b>											
				<b>EXPORTACAO DE CUANABARA . . . . . PARA</b> AMAZONAS. . . . . 60 609 APAPA . . . . . 321 3.981 APAZCNAS. . . . . 107 4.085 PARA. . . . . 16 1.151 APARA . . . . . 3 122							
				<b>SÃO RAULO . . . . . PARA</b> APAZCNAS. . . . . 167 4.698 PARA. . . . . 16 1.151 AMARA . . . . . 324 4.103 <b>TOTAL . . . . .</b> 507 9.952							
				<b>ESTADOS EXPORTADORES</b> RESO KC. VALDR NCR.				<b>ESTADOS IMPORTADORES</b> PESO KG. VALCR NCR.			
CUANABARA . . . . . 381 4.590 SÃO RAULO . . . . . 126 5.362 <b>TOTAL . . . . .</b> 507 9.952				APAZCNAS. . . . . 167 4.698 PARA. . . . . 16 1.151 AMARA . . . . . 324 4.103 <b>TOTAL . . . . .</b> 507 9.952							

83500 83599 CHAPEUS, BONES E SEMELHS.						PESO KC.	VALOR	NCR.
EXPORTAÇÃO DE		RONDONIA . . . . .	PARA	RCRAIMA . . . . .		231		880
		APAZONAS . . . . .	PARA	ACRE . . . . .		350		1.607
		PARA . . . . .	PARA	RCNCCNIA . . . . .		50		30
				ACRE . . . . .		1.170		2.018
				APAZCNAS . . . . .		2.419		5.908
				RCRAIPA . . . . .		15		535
				APAPA . . . . .		1.029		3.059
				PARANHGO . . . . .		35		301
MARANHCO . . . . .		PARA	APAZCNAS . . . . .		1.600		1.840	
			PARA . . . . .		3.520		3.500	
CEARA . . . . .		PARA	ACRE . . . . .		240		250	
			APAZCNAS . . . . .		15.641		37.211	
			PARA . . . . .		15.270		22.396	
CUANABARA . . . . .		PARA	APAZCNAS . . . . .		140		1.451	
			APAPA . . . . .		229		4.533	
			ACRE . . . . .		42		530	
SAO PAULO . . . . .		PARA	APAZCNAS . . . . .		354		2.413	
			RCRAIPA . . . . .		30		1.221	
			PARA . . . . .		16		223	
ESTADOS EXPORTADORES		PESO KC.	VALOR	NCR.	ESTADOS IMPORTADORES	PESO KG.	VALOR	NCR.
RONDONIA . . . . .	231		880	RCNCCNIA . . . . .	50		130	
APAZONAS . . . . .	350		1.601	ACRE . . . . .	1.802		4.005	
PARA . . . . .	5.518		12.751	APAZCNAS . . . . .	20.166		48.823	
PARANHGO . . . . .	5.120		5.340	RCRAIPA . . . . .	276		2.636	
CEARA . . . . .	35.120		59.857	PARA . . . . .	22.806		26.119	
CUANABARA . . . . .	369		5.984	APAPA . . . . .	2.058		8.392	
SAO PAULO . . . . .	442		6.387	PARANHGO . . . . .	35		301	
TOTAL	41.187		90.806	TOTAL	47.187		90.806	
83600 83699 LUVAS E MITENES, EXCL. DE AMIANTO						PESO KC.	VALOR	NCR.
EXPORTAÇÃO DE		PARA . . . . .	PARA	APAZCNAS . . . . .		49		622
		CUANABARA . . . . .	PARA	PARANHGO . . . . .		549		3.810
		SAO PAULO . . . . .	PARA	APAZCNAS . . . . .		105		2.419
			PARA	APAPA . . . . .		149		1.886
				APAZCNAS . . . . .		113		3.044
ESTADOS EXPORTADORES		PESO KC.	VALOR	NCR.	ESTADOS IMPORTADORES	PESO KC.	VALOR	NCR.
PARA . . . . .	598		4.432	APAZCNAS . . . . .	327		6.005	
CUANABARA . . . . .	314		4.305	APAPA . . . . .	149		1.886	
SAO PAULO . . . . .	113		3.044	PARANHGO . . . . .	549		3.810	
TOTAL	1.025		11.781	TOTAL	1.025		11.781	
83900 83999 OUTRAS ROUPAS FEITAS						PESO KG.	VALOR	NCR.
EXPORTAÇÃO DE		RONDONIA . . . . .	PARA	ACRE . . . . .		22		316
		PARA . . . . .	PARA	APAZCNAS . . . . .		2.074		35.180
			PARA	RCRAIPA . . . . .		175		1.109
				ACRE . . . . .		50		734
				APAZCNAS . . . . .		4.700		76.877
				RCRAIPA . . . . .		461		5.702
				APAPA . . . . .		3.954		43.845
				PARANHGO . . . . .		2.216		14.708
PERNAMBUCO . . . . .		PARA	APAZCNAS . . . . .		120		1.341	
CUANABARA . . . . .		PARA	ACRE . . . . .		24		399	
			APAZCNAS . . . . .		1.330		23.891	
			APAPA . . . . .		22		627	
SAO PAULO . . . . .		PARA	APAZCNAS . . . . .		997		10.883	
			RCRAIPA . . . . .		10		316	
			PARA . . . . .		11		305	
ESTADOS EXPORTADORES		PESO KC.	VALOR	NCR.	ESTADOS IMPORTADORES	PESO KG.	VALOR	NCR.
RONDONIA . . . . .	3.071		37.205	ACRE . . . . .	96		1.449	
PARA . . . . .	11.381		141.946	APAZCNAS . . . . .	10.021		148.172	
PERNAMBUCO . . . . .	120		1.341	RCRAIPA . . . . .	646		7.727	
CUANABARA . . . . .	1.376		24.917	PARA . . . . .	11		1.005	
SAO PAULO . . . . .	1.018		11.504	APAPA . . . . .	3.976		44.472	
TOTAL	16.966		216.913	PARANHGO . . . . .	2.216		14.108	
				TOTAL	16.966		216.913	
84000 84999 CALÇADOS						PESO KC.	VALOR	NCR.
EXPORTAÇÃO DE		RONDONIA . . . . .	PARA	ACRE . . . . .		404		2.018
		APAZONAS . . . . .	PARA	APAZCNAS . . . . .		14.720		153.776
		PARA . . . . .	PARA	RCRAIPA . . . . .		6.388		35.917
				ACRE . . . . .		1.228		3.897
				RCNCCNIA . . . . .		1.082		3.614
				ACRE . . . . .		3.866		16.036
				APAZCNAS . . . . .		5.216		48.416
				RCRAIMA . . . . .		1.426		8.369
				APAPA . . . . .		21.963		120.914
				PARANHGO . . . . .		9.717		37.143
CEARA . . . . .		PARA	APAZCNAS . . . . .		203		1.184	
RIO CRANOE DO NORTE . . . . .		PARA	CUANABARA . . . . .		827		10.322	
PERNAMBUCO . . . . .		PARA	APAZCNAS . . . . .		166		900	
CUANABARA . . . . .		PARA	ACRE . . . . .		595		5.800	
			APAZCNAS . . . . .		8.056		45.130	
			PARA . . . . .		190		4.751	
			APAPA . . . . .		1.277		14.759	
			ACRE . . . . .		370		934	
			APAZCNAS . . . . .		261.168		817.188	
SAO PAULO . . . . .		PARA	RCRAIPA . . . . .		603		3.861	
			PARA . . . . .		9.879		53.307	
			APAPA . . . . .		17		80	
			RIC CRANOE CC NORTE		18		150	
ESTADOS EXPORTADORES		PESO KC.	VALOR	NCR.	ESTADOS IMPORTADORES	PESO KG.	VALOR	NCR.
RONDONIA . . . . .	21.512		191.711	RCNCCNIA . . . . .	1.082		3.614	
APAZONAS . . . . .	1.228		3.897	ACRE . . . . .	6.463		28.685	
PARA . . . . .	47.270		234.492	APAZCNAS . . . . .	295.527		1.066.595	
CEARA . . . . .	203		1.184	RCRAIPA . . . . .	8.417		48.147	
RIO CRANOE DO NORTE . . . . .	827		10.322	PARA . . . . .	10.669		58.058	
PERNAMBUCO . . . . .	166		900	APAPA . . . . .	23.257		135.753	
CUANABARA . . . . .	10.718		70.440	PARANHGO . . . . .	9.717		37.143	
SAO PAULO . . . . .	218.053		875.521	RIC CRANOE CC NORTE	18		150	
TOTAL	359.977		1.388.467	CUANABARA . . . . .	827		10.322	
				TOTAL	359.977		1.388.467	

COMÉRCIO DE CABOTAGEM

163

IV — INTERCAMBIO POR PRINCIPAIS MERCADORIAS, SEGUNDO AS PROCEDENCIAS E DESTINOS — 1957

84100 84199 CALÇADOS P. USC DOMESTICO, EXCL. DE BORRACHA									
EXPORTAÇÃO DE				ESTADOS IMPORTADORES					
	PESQ	KG.	VALOR	NCR.	PESO	KG.	VALOR	NCR.	
AMAZONAS . . . . .		310		725	ACRE . . . . .		310	725	
CUANABARA . . . . .		1.690		8.492	AMAZONAS . . . . .		50	949	
SÃO PAULO . . . . .		85.023		112.240	ACRE . . . . .		1.640	7.543	
TOTAL		87.023		121.466	AMAZONAS . . . . .		335	1.414	
					AMAZONAS . . . . .		82.738	110.043	
					PARA . . . . .		1.950	1.792	
ESTADOS EXPORTADORES	PESQ	KG.	VALOR	NCR.	ESTADOS IMPORTADORES	PESO	KG.	VALOR	NCR.
AMAZONAS . . . . .		310		725	ACRE . . . . .		695	2.088	
CUANABARA . . . . .		1.690		8.492	AMAZONAS . . . . .		84.378	117.586	
SÃO PAULO . . . . .		85.023		112.240	PARA . . . . .		1.950	1.792	
TOTAL		87.023		121.466	TOTAL		87.023	121.466	

84300 84399 CALÇADOS DE CUIRO, EXCL. DIVISÃO 8.41									
EXPORTAÇÃO DE				ESTADOS IMPORTADORES					
	PESQ	KG.	VALOR	NCR.	PESO	KG.	VALOR	NCR.	
AMAZONAS . . . . .		205		794	ACRE . . . . .		205	794	
PARA . . . . .		25.515		146.630	RCNDONIA . . . . .		542	2.556	
CEARA . . . . .		203		1.184	AMAZONAS . . . . .		2.174	11.518	
RIO GRANDE DO NORTE . . . . .		827		10.322	AMAZONAS . . . . .		6.125	41.856	
CUANABARA . . . . .		2.354		28.104	RCRIMA . . . . .		1.426	8.369	
SÃO PAULO . . . . .		4.093		43.411	AMAPA . . . . .		7.885	42.205	
TOTAL		33.197		230.453	MARANHO . . . . .		7.363	20.074	
					AMAZONAS . . . . .		203	1.184	
					CUANABARA . . . . .		827	10.322	
					ACRE . . . . .		335	3.785	
					AMAZONAS . . . . .		1.121	12.574	
					AMAPA . . . . .		898	11.745	
					ACRE . . . . .		35	520	
					AMAZONAS . . . . .		34.616	37.351	
					RCRIMA . . . . .		109	1.446	
					PARA . . . . .		315	3.944	
					RIO GRANDE DO NORTE . . . . .		18	150	
ESTADOS EXPORTADORES	PESQ	KG.	VALOR	NCR.	ESTADOS IMPORTADORES	PESO	KG.	VALOR	NCR.
AMAZONAS . . . . .		205		794	RCNDONIA . . . . .		542	2.556	
PARA . . . . .		25.515		146.630	ACRE . . . . .		2.749	16.617	
CEARA . . . . .		203		1.184	AMAZONAS . . . . .		11.065	92.965	
RIO GRANDE DO NORTE . . . . .		827		10.322	RCRIMA . . . . .		1.535	9.815	
CUANABARA . . . . .		2.354		28.104	PARA . . . . .		315	3.944	
SÃO PAULO . . . . .		4.093		43.411	AMAZONAS . . . . .		8.783	74.010	
TOTAL		33.197		230.453	MARANHO . . . . .		7.363	20.074	
					RIO GRANDE DO NORTE . . . . .		18	150	
					CUANABARA . . . . .		827	10.322	
					TOTAL		33.197	230.453	

84500 84599 CALÇADOS DE MATERIAS TEXTIS, EXCL. DIVISÃO 8.41									
EXPORTAÇÃO DE				ESTADOS IMPORTADORES					
	PESQ	KG.	VALOR	NCR.	PESO	KG.	VALOR	NCR.	
CUANABARA . . . . .		4.645		23.834	AMAZONAS . . . . .		3.868	18.952	
SÃO PAULO . . . . .		16.598		96.013	PARA . . . . .		750	4.751	
TOTAL		23.643		119.847	AMAPA . . . . .		7	131	
					AMAZONAS . . . . .		17.273	80.836	
					RCRIMA . . . . .		334	1.542	
					PARA . . . . .		1.351	13.635	
ESTADOS EXPORTADORES	PESO	KG.	VALOR	NCR.	ESTADOS IMPORTADORES	PESO	KG.	VALOR	NCR.
CUANABARA . . . . .		4.645		23.834	AMAZONAS . . . . .		21.121	99.788	
SÃO PAULO . . . . .		16.598		96.013	RCRIMA . . . . .		334	1.542	
TOTAL		23.643		119.847	PARA . . . . .		2.181	16.386	
					AMAPA . . . . .		7	131	
					TOTAL		23.643	119.847	

84700 84799 CALÇADOS DE BORRACHA									
EXPORTAÇÃO DE				ESTADOS IMPORTADORES					
	PESQ	KG.	VALOR	NCR.	PESO	KG.	VALOR	NCR.	
AMAZONAS . . . . .		100		200	RCNDONIA . . . . .		540	1.058	
PARA . . . . .		14.243		52.968	ACRE . . . . .		1.752	4.509	
CUANABARA . . . . .		1.647		4.123	AMAZONAS . . . . .		36.210	98.052	
SÃO PAULO . . . . .		34.898		99.654	PARA . . . . .		2.455	16.479	
TOTAL		50.234		156.745	AMAPA . . . . .		6.723	24.568	
					MARANHO . . . . .		2.354	17.069	
					TOTAL		50.234	156.745	
ESTADOS EXPORTADORES	PESO	KG.	VALOR	NCR.	ESTADOS IMPORTADORES	PESO	KG.	VALOR	NCR.
AMAZONAS . . . . .		100		200	RCNDONIA . . . . .		540	1.058	
PARA . . . . .		14.243		52.968	ACRE . . . . .		1.752	4.509	
CUANABARA . . . . .		1.647		4.123	AMAZONAS . . . . .		36.210	98.052	
SÃO PAULO . . . . .		34.898		99.654	PARA . . . . .		2.455	16.479	
TOTAL		50.234		156.745	AMAPA . . . . .		6.723	24.568	
					MARANHO . . . . .		2.354	17.069	
					TOTAL		50.234	156.745	

84800 84899 CALÇADOS DE MATERIA PLASTICA, EXCL. DIVISÃO 8.41									
EXPORTAÇÃO DE				ESTADOS IMPORTADORES					
	PESQ	KG.	VALOR	NCR.	PESO	KG.	VALOR	NCR.	
AMAZONAS . . . . .		613		2.178	ACRE . . . . .		613	2.178	
PARA . . . . .		7.512		34.886	ACRE . . . . .		40	209	
PERNAMBUCO . . . . .		166		900	AMAPA . . . . .		7.472	34.677	
CUANABARA . . . . .		898		4.956	AMAZONAS . . . . .		166	900	
SÃO PAULO . . . . .		135.095		524.394	ACRE . . . . .		210	1.066	
TOTAL		144.284		566.716	AMAZONAS . . . . .		500	2.454	
					AMAPA . . . . .		188	838	
					AMAZONAS . . . . .		131.367	501.864	
					RCRIMA . . . . .		160	873	
					PARA . . . . .		3.568	22.457	
ESTADOS EXPORTADORES	PESQ	KG.	VALOR	NCR.	ESTADOS IMPORTADORES	PESO	KG.	VALOR	NCR.
AMAZONAS . . . . .		613		2.178	ACRE . . . . .		863	3.453	
PARA . . . . .		7.512		34.886	AMAZONAS . . . . .		132.033	504.418	
PERNAMBUCO . . . . .		166		900	RCRIMA . . . . .		160	873	
CUANABARA . . . . .		898		4.956	PARA . . . . .		3.568	22.457	
SÃO PAULO . . . . .		135.095		524.394	AMAPA . . . . .		7.660	35.515	
TOTAL		144.284		566.716	TOTAL		144.284	566.716	

84900 84999 OUTROS CALÇACCS						PESO KG.	VALOR	NCR.
EXPORTAÇÃO DE		RONDONIA . . . . .	PARA	ACRE . . . . .		404		2.018
				AMAZONAS . . . . .		14.720		153.776
		GLANABARA . . . . .	PARA	RORAIMA . . . . .		6.388		35.917
				APAPA . . . . .		84		1.529
ESTADOS EXPORTADORES	PESO KG.	VALOR	NCR.	ESTADOS IMPORTADORES	PESO KG.	VALOR	NCR.	
RONDONIA . . . . .	21.512	191.711		ACRE . . . . .	404		2.018	
GUANABARA . . . . .	84	1.529		AMAZONAS . . . . .	14.720		153.776	
TOTAL	21.596	193.240		RORAIMA . . . . .	6.388		35.917	
				APAPA . . . . .	84		1.529	
				TOTAL	21.596		193.240	
85000 85999 APARELHOS, INSTRUMENTOS E OBJETOS PROFISSIONAIS E CIENTIFICOS, RELOGIOS, SEUS PERTENCES E ACCESS.						PESO KG.	VALOR	NCR.
EXPORTAÇÃO DE		RONDONIA . . . . .	PARA	AMAZONAS . . . . .		134		664
				PARA . . . . .		137		1.000
		AMAZONAS . . . . .	PARA	RONDONIA . . . . .		4		198
		PARA . . . . .	PARA	AMAZONAS . . . . .		243		8.014
				APAPA . . . . .		1.002		6.220
				MARANHAO . . . . .		111		462
		CEARA . . . . .	PARA	AMAZONAS . . . . .		10		10
				PARA . . . . .		10		11
		RIO DE JANEIRO . . . . .	PARA	RIC GRANDE DO NORTE		10		1.714
		GUANABARA . . . . .	PARA	ACRE . . . . .		35		221
				AMAZONAS . . . . .		2.409		79.427
				RORAIMA . . . . .		23		592
				PARA . . . . .		210		2.591
				APAPA . . . . .		830		18.802
				RIC GRANDE DO NORTE		169		2.443
				PERNAMBUCO . . . . .		250		88
				ACRE . . . . .		21		535
		SAO PAULO . . . . .	PARA	AMAZONAS . . . . .		4.654		52.284
				RORAIMA . . . . .		29		592
				PARA . . . . .		117		2.559
				APAPA . . . . .		3		164
				RIO GRANDE DO NORTE		5		72
ESTADOS EXPORTADORES	PESO KG.	VALOR	NCR.	ESTADOS IMPORTADORES	PESO KG.	VALOR	NCR.	
RONDONIA . . . . .	271	1.864		RONDONIA . . . . .	4		198	
AMAZONAS . . . . .	4	198		ACRE . . . . .	56		756	
PARA . . . . .	1.356	14.696		AMAZONAS . . . . .	7.450		140.395	
CEARA . . . . .	20	21		RORAIMA . . . . .	52		1.184	
RIO DE JANEIRO . . . . .	10	1.716		PARA . . . . .	474		8.161	
GUANABARA . . . . .	3.926	104.164		APAPA . . . . .	1.835		25.186	
SAO PAULO . . . . .	4.829	56.206		MARANHAO . . . . .	111		462	
TOTAL	10.416	178.665		RIC GRANDE DO NORTE	184		4.231	
				PERNAMBUCO . . . . .	250		88	
				TOTAL	10.416		178.665	
85100 85199 APARELHOS E INSTRUMENTOS DE OBSERVACAO E OTICA						PESO KG.	VALOR	NCR.
EXPORTAÇÃO DE		PARA . . . . .	PARA	APAPA . . . . .		1		16
		GUANABARA . . . . .	PARA	AMAZONAS . . . . .		502		42.925
				APAPA . . . . .		60		5.442
ESTADOS EXPORTADORES	PESO KG.	VALOR	NCR.	ESTADOS IMPORTADORES	PESO KG.	VALOR	NCR.	
PARA . . . . .	1	16		AMAZONAS . . . . .	502		42.925	
GUANABARA . . . . .	562	48.367		APAPA . . . . .	61		5.458	
TOTAL	563	48.383		TOTAL	563		48.383	
85200 85299 APARELHOS E INSTRUM. P. CINEMATOGRAFIA E FOTOGRAF.						PESO KG.	VALOR	NCR.
EXPORTAÇÃO DE		RONDONIA . . . . .	PARA	AMAZONAS . . . . .		128		470
		PARA . . . . .	PARA	APAPA . . . . .		44		719
		CEARA . . . . .	PARA	AMAZONAS . . . . .		10		10
				PARA . . . . .		10		11
		GUANABARA . . . . .	PARA	AMAZONAS . . . . .		34		992
				APAPA . . . . .		101		1.725
				PERNAMBUCO . . . . .		250		88
		SAO PAULO . . . . .	PARA	AMAZONAS . . . . .		2.419		20.098
ESTADOS EXPORTADORES	PESO KG.	VALOR	NCR.	ESTADOS IMPORTADORES	PESO KG.	VALOR	NCR.	
RONDONIA . . . . .	128	470		AMAZONAS . . . . .	2.591		21.570	
PARA . . . . .	44	719		PARA . . . . .	10		11	
CEARA . . . . .	20	21		APAPA . . . . .	145		2.444	
GUANABARA . . . . .	385	2.805		PERNAMBUCO . . . . .	250		88	
SAO PAULO . . . . .	2.419	20.098		TOTAL	2.996		24.113	
TOTAL	2.996	24.113						
85400 85499 APARELHOS E INSTRUM. P. GEODESIA, TOPOGRAFIA, AGRICULTURA, NIVELAMENTO, FOTOGRAFIA, HIDROGRAFIA, NAVEGACAO, METEOROLOGIA, METEOROLOGIA E GEOPHISICA						PESO KG.	VALOR	NCR.
EXPORTAÇÃO DE		GUANABARA . . . . .	PARA	AMAZONAS . . . . .		12		239
				APAPA . . . . .		41		709
		SAO PAULO . . . . .	PARA	AMAZONAS . . . . .		41		709
ESTADOS EXPORTADORES	PESO KG.	VALOR	NCR.	ESTADOS IMPORTADORES	PESO KG.	VALOR	NCR.	
GUANABARA . . . . .	12	256		AMAZONAS . . . . .	53		948	
SAO PAULO . . . . .	41	709		APAPA . . . . .	41		709	
TOTAL	53	965		TOTAL	53		965	
85500 85599 INSTRUMENTOS P. DESENHO, TRACADO E CALCULO MAOSES, APARELHOS E INSTRUMENTOS P. MEDICINA, VERIFICACAO, CONTROLE, REGULACAO E ANALISE, NAO ELETRICOS						PESO KG.	VALOR	NCR.
EXPORTAÇÃO DE		RONDONIA . . . . .	PARA	PARA . . . . .		137		1.000
		PARA . . . . .	PARA	AMAZONAS . . . . .		150		4.339
				APAPA . . . . .		7		210
		GUANABARA . . . . .	PARA	MARANHAO . . . . .		102		407
				ACRE . . . . .		34		212
				AMAZONAS . . . . .		902		10.493

# COMÉRCIO DE CABOTAGEM

165

IV — INTERCAMBIO POR PRINCIPAIS MERCADORIAS, SEGUNDO AS PROCEDÊNCIAS E DESTINOS — 1967

				ESTADOS EXPORTADORES				ESTADOS IMPORTADORES							
	PESO	KG.	VALOR	NCR.		PESO	KG.	VALOR	NCR.		PESO	KG.	VALOR	NCR.	
				SÃO PAULO . . . . . PARA				RORAIMA . . . . .				23			
								PARÁ . . . . .				210			
								APAPÁ . . . . .				506			
								RIC GRANDE DO NORTE				169			
								AMAZONAS . . . . .				1.124			
								RORAIMA . . . . .				29			
								PARÁ . . . . .				101			
								APAPÁ . . . . .				3			
								TOTAL				3.499			
								ACRE . . . . .				34			
								AMAZONAS . . . . .				2.176			
								RORAIMA . . . . .				52			
								PARÁ . . . . .				448			
								APAPÁ . . . . .				518			
								MARANHÃO . . . . .				102			
								RIC GRANDE DO NORTE				169			
								TOTAL				3.499			
								RORAIMA . . . . .				212			
								AMAZONAS . . . . .				35.262			
								RORAIMA . . . . .				1.184			
								PARÁ . . . . .				5.515			
								APAPÁ . . . . .				8.953			
								MARANHÃO . . . . .				407			
								RIC GRANDE DO NORTE				2.443			
								TOTAL				53.976			
85600 85699 APARELHOS, INSTRUMENTOS E OBJETOS P. MEDICINA, CIRURGIA, ODONTOLOGIA E VETERINARIA, EXCL. SECÇÕES 6.0, 7.1 E OUVISSO 6.16															
				EXPORTAÇÃO DE								PESO KG. VALOR NCR.			
				RONDONIA . . . . . PARA				AMAZONAS . . . . .				6			
				AMAZONAS . . . . . PARA				RONDONIA . . . . .				4			
				PARÁ . . . . . PARA				AMAZONAS . . . . .				76			
				GUANABARA . . . . . PARA				AMAPA . . . . .				950			
								ACRE . . . . .				1			
								AMAZONAS . . . . .				919			
								AMAPA . . . . .				75			
								AMAZONAS . . . . .				584			
								TOTAL				2.615			
								RONDONIA . . . . .				4			
								ACRE . . . . .				1			
								AMAZONAS . . . . .				1.585			
								APAPÁ . . . . .				1.025			
								TOTAL				2.615			
85700 85799 RELIGIOS															
				EXPORTAÇÃO DE								PESO KG. VALOR NCR.			
				PARÁ . . . . . PARA				AMAZONAS . . . . .				17			
				RIO DE JANEIRO . . . . . PARA				MARANHÃO . . . . .				9			
				GUANABARA . . . . . PARA				RIC GRANDE DO NORTE				10			
								AMAZONAS . . . . .				40			
								AMAPA . . . . .				592			
								ACRE . . . . .				21			
								AMAZONAS . . . . .				486			
								PARÁ . . . . .				16			
								RIC GRANDE DO NORTE				5			
								TOTAL				654			
								ACRE . . . . .				21			
								AMAZONAS . . . . .				543			
								PARÁ . . . . .				16			
								AMAPA . . . . .				50			
								MARANHÃO . . . . .				9			
								RIC GRANDE DO NORTE				15			
								TOTAL				654			
85900 85999 OUTROS APARELHOS, INSTRUMENTOS E OBJETOS PROFISSIONAIS E CIENTÍFICOS, SEUS PERTENCENÇAS E ACESSÓRIOS															
				EXPORTAÇÃO DE								PESO KG. VALOR NCR.			
				GUANABARA . . . . . PARA				AMAPA . . . . .				36			
								TOTAL				36			
86000 86999 ARTIGOS P. ESCRITÓRIO, DESENHO E COLEGIO, NÃO CLASSIFICADOS, EXCL. PAPEL															
				EXPORTAÇÃO DE								PESO KG. VALOR NCR.			
				RONDONIA . . . . . PARA				AMAZONAS . . . . .				110			
				PARÁ . . . . . PARA				RORAIMA . . . . .				234			
								RONDONIA . . . . .				60			
								ACRE . . . . .				112			
								AMAPA . . . . .				171			
								AMAPA . . . . .				209			
								MARANHÃO . . . . .				421			
								PARÁ . . . . .				1.000			
								AMAZONAS . . . . .				600			
								AMAZONAS . . . . .				681			
								PARÁ . . . . .				67			
								RIC GRANDE DO NORTE				50			
								ACRE . . . . .				23			
								AMAZONAS . . . . .				3.254			
								PARÁ . . . . .				568			
								AMAPA . . . . .				1.682			
								AMAZONAS . . . . .				18.095			
								PARÁ . . . . .				432			
								RIC GRANDE DO NORTE				26			
								TOTAL				27.195			
								RONDONIA . . . . .				60			
								ACRE . . . . .				135			
								AMAZONAS . . . . .				22.911			
								RORAIMA . . . . .				234			
								PARÁ . . . . .				2.067			
								APAPÁ . . . . .				1.261			
								MARANHÃO . . . . .				421			
								RIC GRANDE DO NORTE				76			
								TOTAL				27.195			
								RONDONIA . . . . .				306			
								ACRE . . . . .				523			
								AMAZONAS . . . . .				186.946			
								RORAIMA . . . . .				162			
								PARÁ . . . . .				6.575			
								APAPÁ . . . . .				9.193			
								MARANHÃO . . . . .				4.376			
								RIC GRANDE DO NORTE				442			
								TOTAL				208.523			

## COMÉRCIO DE CABOTAGEM

IV — INTERCÂMBIO POR PRINCIPAIS MERCADORIAS, SEGUNDO AS PROCEDÊNCIAS E DESTINOS — 1967

86000 86099 CANETAS-TINTEIRO, LAPISSEIRAS, CANETAS E PORTA-LAPIS DE TODAS AS MATÉRIAS						PESO	KG.	VALOR	NCR.		
EXPORTAÇÃO DE											
	RONDONIA . . . . .	PARA	AMAZONAS . . . . .			18		271			
	PARA . . . . .		ROCCONIA . . . . .			30		50			
	CUANABARA . . . . .	PARA	AMAPA . . . . .			1		418			
			AMAZONAS . . . . .			195		4.219			
			PARA . . . . .			11		291			
			AMAPA . . . . .			28		151			
	SAO PAULO . . . . .	PARA	AMAZONAS . . . . .			4.128		13.230			
			PARA . . . . .			5		194			
ESTADOS EXPORTADORES		PESO	KG.	VALOR	NCR.	ESTADOS IMPORTADORES		PESO	KG.	VALOR	NCR.
	RONDONIA . . . . .		18		271		RONDONIA . . . . .		30		50
	PARA . . . . .		31		468		AMAZONAS . . . . .		4.341		77.720
	CUANABARA . . . . .		234		5.261		PARA . . . . .		16		465
	SAO PAULO . . . . .		4.133		13.424		AMAPA . . . . .		29		1.165
	TOTAL		4.416		19.424		TOTAL		4.416		19.424
86100 86199 PENAS P-ESCREVER						PESO	KG.	VALOR	NCR.		
EXPORTAÇÃO DE		SAO PAULO . . . . .		PARA	AMAZONAS . . . . .			3	22		
ESTADOS EXPORTADORES		PESO	KG.	VALOR	NCR.	ESTADOS IMPORTADORES		PESO	KG.	VALOR	NCR.
	SAO PAULO . . . . .		3		22		AMAZONAS . . . . .		3		22
	TOTAL		3		22		TOTAL		3		22
86200 86299 LAPIS						PESO	KG.	VALOR	NCR.		
EXPORTAÇÃO DE		PARA . . . . .		PARA	ROCCONIA . . . . .			30	256		
	CUANABARA . . . . .			PARA	AMAPA . . . . .			20	162		
					ACRE . . . . .			18	154		
					AMAZONAS . . . . .			518	4.848		
					PARA . . . . .			59	398		
					AMAPA . . . . .			50	906		
	SAO PAULO . . . . .			PARA	AMAZONAS . . . . .			8.240	51.025		
					PARA . . . . .			372	2.479		
ESTADOS EXPORTADORES		PESO	KG.	VALOR	NCR.	ESTADOS IMPORTADORES		PESO	KG.	VALOR	NCR.
	PARA . . . . .		50		418		ROCCONIA . . . . .		30		256
	CUANABARA . . . . .		845		6.306		AMAZONAS . . . . .		18		154
	SAO PAULO . . . . .		8.612		53.504		AMAZONAS . . . . .		8.758		55.873
	TOTAL		9.307		60.228		PARA . . . . .		431		2.877
							AMAPA . . . . .		10		1.068
							TOTAL		9.307		60.228
86300 86399 CIZ PREPARADO						PESO	KG.	VALOR	NCR.		
EXPORTAÇÃO DE		RONDONIA . . . . .		PARA	AMAZONAS . . . . .			38	81		
	MARANHAO . . . . .			PARA	PARA . . . . .			1.000	300		
	CEARA . . . . .			PARA	AMAZONAS . . . . .			600	392		
	CUANABARA . . . . .			PARA	AMAZONAS . . . . .			157	218		
					PARA . . . . .			117	195		
	SAO PAULO . . . . .			PARA	AMAZONAS . . . . .			2.500	1.596		
ESTADOS EXPORTADORES		PESO	KG.	VALOR	NCR.	ESTADOS IMPORTADORES		PESO	KG.	VALOR	NCR.
	RONDONIA . . . . .		38		81		AMAZONAS . . . . .		3.295		2.287
	MARANHAO . . . . .		1.000		300		PARA . . . . .		1.111		495
	CEARA . . . . .		600		392		TOTAL		4.412		2.782
	CUANABARA . . . . .		274		413						
	SAO PAULO . . . . .		2.500		1.596						
	TOTAL		4.412		2.782						
86500 86599 CRAMPÓS P-PAPEL, CAIXAS P-PAPEL, SEPARADORES P-FICHARIOS E OUTROS ARTIGOS SEMELHES DE METAL						PESO	KG.	VALOR	NCR.		
EXPORTAÇÃO DE		RIO DE JANEIRO . . .		PARA	RIC GRANDE CC NORTE			14	117		
	CUANABARA . . . . .			PARA	ACRE . . . . .			3	16		
					AMAZONAS . . . . .			398	1.915		
					AMAPA . . . . .			8	72		
	SAO PAULO . . . . .			PARA	AMAZONAS . . . . .			1.651	8.656		
					PARA . . . . .			23	220		
					RIC GRANDE CC NORTE				6		
ESTADOS EXPORTADORES		PESO	KG.	VALOR	NCR.	ESTADOS IMPORTADORES		PESO	KG.	VALOR	NCR.
	RIO DE JANEIRO . . .		14		117		ACRE . . . . .		3		16
	CUANABARA . . . . .		409		2.003		AMAZONAS . . . . .		2.069		10.571
	SAO PAULO . . . . .		1.714		8.882		PARA . . . . .		23		220
	TOTAL		2.137		11.002		AMAPA . . . . .		8		72
							RIC GRANDE CC NORTE		14		123
							TOTAL		2.137		11.002
86600 86699 TINTAS P-ESCREVER, COPIAR, OSEENHAR E SEMELHES.						PESO	KG.	VALOR	NCR.		
EXPORTAÇÃO DE		CUANABARA . . . . .		PARA	ACRE . . . . .			1	5		
					AMAZONAS . . . . .			1.038	3.060		
					PARA . . . . .			47	274		
					AMAPA . . . . .			415	1.383		
	SAO PAULO . . . . .			PARA	AMAZONAS . . . . .			130	1.719		
					PARA . . . . .			32	460		
					RIC GRANDE CC NORTE			25	71		
ESTADOS EXPORTADORES		PESO	KG.	VALOR	NCR.	ESTADOS IMPORTADORES		PESO	KG.	VALOR	NCR.
	CUANABARA . . . . .		1.501		4.722		ACRE . . . . .		1		5
	SAO PAULO . . . . .		187		2.250		AMAZONAS . . . . .		1.168		4.779
	TOTAL		1.688		6.972		PARA . . . . .		19		734
							AMAPA . . . . .		415		1.383
							RIC GRANDE CC NORTE		25		71
							TOTAL		1.688		6.972



# COMÉRCIO DE CABOTAGEM

IV — INTERCAMBIO POR PRINCIPAIS MERCADORIAS, SEGUNDO AS PROCEDENCIAS E DESTINOS — 1967

66700 86799 CERAS P. LACRAR, MASSAS E PREPARACÇES SEMELHS. A BA SE DE GELATINA, P. NÍMEOGRAF. OPLICALCADOR E SEMELHS.						PESO KG.	VALOR	NCR.
EXPORTAÇÃO DE	GUANABARA . . . . .	PARA	PARA	AMAZONAS . . . . .		318		1.120
	SE0 PAULO . . . . .	PARA	PARA	AMAZONAS . . . . .		11		190
ESTADOS EXPORTADORES	PESO KG.	VALOR	NCR.	ESTADOS IMPORTADORES	PESO KG.	VALOR	NCR.	
GUANABARA . . . . .	318	1.120		AMAZONAS . . . . .	11			190
SE0 PAULO . . . . .	11	190		PARA . . . . .	318			1.120
TOTAL	329	1.310		TOTAL	329			1.310

86800 86899 FITAS P. MAQUINAS DE ESCREVER, DE CALCULAR E SEMLHS ALMCFAGAS P. CARIMBOS						PESO KG.	VALOR	NCR.
EXPORTAÇÃO DE	PARA . . . . .	PARA	AMAZONAS . . . . .			45		134
	GUANABARA . . . . .	PARA	ACRE . . . . .			1		63
			AMAZONAS . . . . .			159		3.303
			PARA . . . . .			13		316
			APAPA . . . . .			15		646
	SE0 PAULO . . . . .	PARA	AMAZONAS . . . . .			312		7.222
			RIG GRANOE CC NORTE			1		23
ESTADOS EXPORTADORES	PESO KG.	VALOR	NCR.	ESTADOS IMPORTADORES	PESO KG.	VALOR	NCR.	
PARA . . . . .	45	134		ACRE . . . . .	1			63
GUANABARA . . . . .	188	4.328		AMAZONAS . . . . .	516			10.659
SE0 PAULC . . . . .	313	7.245		PARA . . . . .	13			316
TOTAL	546	11.707		APAPA . . . . .	15			646
				RIG GRANOE CC NORTE				23
				TOTAL	546			11.707

86900 86999 OUTROS ARTIGOS PARA ESCRITORIO, GESENHG E COLEGIO						PESO KG.	VALOR	NCR.
EXPORTAÇÃO DE	RONDONIA . . . . .	PARA	AMAZONAS . . . . .			54		769
			RORAIMA . . . . .			234		162
	PARA . . . . .	PARA	ACRE . . . . .			112		265
			AMAZONAS . . . . .			126		216
			APAPA . . . . .			188		465
			PARANHMO . . . . .			421		4.376
	PERNAMBUCO . . . . .	PARA	AMAZONAS . . . . .			681		10.930
			PARA . . . . .			67		307
	RIO DE JANEIRO . . . . .	PARA	RIG GRANOE CC NORTE			36		225
	GUANABARA . . . . .	PARA	AMAZONAS . . . . .			789		4.543
			PARA . . . . .			3		21
			APAPA . . . . .			566		4.370
	SE0 PAULO . . . . .	PARA	AMAZONAS . . . . .			1.080		8.387
ESTADOS EXPORTADORES	PESO KG.	VALOR	NCR.	ESTADOS IMPORTADORES	PESO KG.	VALOR	NCR.	
RONDONIA . . . . .	288	931		ACRE . . . . .	112			265
PARA . . . . .	847	5.362		AMAZONAS . . . . .	2.730			24.845
PERNAMBUCO . . . . .	748	11.237		RORAIMA . . . . .	234			162
RIO DE JANEIRO . . . . .	36	225		PARA . . . . .	70			328
GUANABARA . . . . .	1.358	8.934		APAPA . . . . .	754			4.655
SE0 PAULO . . . . .	1.080	8.387		PARANHMO . . . . .	421			4.376
TOTAL	4.357	35.076		RIG GRANOE CC NORTE				25
				TOTAL	4.357			35.076

87000 87999 ARTIGOS DE ARMARINHO E P. USO PESSOAL, NAO CLASSIF. BRINQUEDOS E JOGOS. ARTS. DESPORTIVOS E GINASTICOS.						PESO KG.	VALOR	NCR.
EXPORTAÇÃO DE	RONDONIA . . . . .	PARA	AMAZONAS . . . . .			8.496		31.507
			RORAIMA . . . . .			7.827		45.156
			PARA . . . . .			648		750
	AMAZONAS . . . . .	PARA	ACRE . . . . .			2.528		8.219
			GUANABARA . . . . .			300		500
			SE0 PAULO . . . . .			220		150
	PARA . . . . .	PARA	RONDONIA . . . . .			279		994
			ACRE . . . . .			647		4.452
			AMAZONAS . . . . .			4.633		37.753
			RORAIMA . . . . .			661		5.293
			APAPA . . . . .			28.417		152.269
	CEARA . . . . .	PARA	PARANHMO . . . . .			40.363		103.277
			AMAZONAS . . . . .			175		1.199
			RORAIMA . . . . .			734		1.548
			PARA . . . . .			1.366		19.376
	PERNAMBUCO . . . . .	PARA	PARA . . . . .			1.153		4.423
	GUANABARA . . . . .	PARA	ACRE . . . . .			1.579		16.293
			AMAZONAS . . . . .			36.994		244.141
			RORAIMA . . . . .			229		1.560
			PARA . . . . .			701		7.771
			APAPA . . . . .			5.180		35.065
			SANTA CATARINA . . . . .			1.814		52.521
	SE0 PAULO . . . . .	PARA	ACRE . . . . .			363		1.129
			AMAZONAS . . . . .			106.280		477.949
			RORAIMA . . . . .			2.327		5.471
			PARA . . . . .			40.923		47.521
ESTADOS EXPORTADORES	PESO KG.	VALOR	NCR.	ESTADOS IMPORTADORES	PESO KG.	VALOR	NCR.	
RONDONIA . . . . .	16.971	77.413		RONDONIA . . . . .	279			994
AMAZONAS . . . . .	3.048	8.869		ACRE . . . . .	5.117			30.093
PARA . . . . .	75.000	299.038		AMAZONAS . . . . .	156.578			787.569
CEARA . . . . .	2.275	22.123		RORAIMA . . . . .	11.778			63.028
PERNAMBUCO . . . . .	1.153	4.423		PARA . . . . .	44.791			79.841
GUANABARA . . . . .	46.497	357.371		APAPA . . . . .	33.597			187.334
SE0 PAULO . . . . .	149.893	536.070		PARANHMO . . . . .	40.363			103.277
TOTAL	294.837	1.305.307		GUANABARA . . . . .	300			500
				SE0 PAULO . . . . .	220			150
				SANTA CATARINA . . . . .	1.814			52.521
				TOTAL	294.837			1.305.307

87000 87099 BOITES E BOUTÇAGURAS DE 700AS AS MATERIAS, EXCL. DE METAIS PRECIOSOS E PEDRAS PRECIOSAS						PESO KG.	VALOR	NCR.
EXPORTAÇÃO DE	RONDONIA . . . . .	PARA	AMAZONAS . . . . .			82		6.75
	PARA . . . . .	PARA	AMAZONAS . . . . .			30		2.37
	GUANABARA . . . . .	PARA	ACRE . . . . .			28		1.09
			AMAZONAS . . . . .			99		2.216
			APAPA . . . . .			3		105
	SE0 PAULO . . . . .	PARA	AMAZONAS . . . . .			584		6.313

## COMERCIO DE CABOTAGEM

IV — INTERCAMBIO POR PRINCIPAIS MERCADORIAS, SEGUNDO AS PROCEDENCIAS E DESTINOS — 1967

				PARA . . . . .	37					887	
ESTADOS EXPORTADORES	PESO KG.	VALOR	MCR.	ESTADOS IMPORTADORES	PESO KG.	VALOR	MCR.				
RONDONIA . . . . .	82	675		ACRE . . . . .	28		109				
PARA . . . . .	30	237		AMAZONAS . . . . .	795		9.441				
GUANABARA . . . . .	130	2.430		PARA . . . . .	37		867				
SAO PAULO . . . . .	621	7.260		AMAPA . . . . .	3		105				
TOTAL	863	10.542		TOTAL	863		10.542				
87190	87199	GRAMPOS, PENTES, TRAVESSAS E SEMELHS. DE TODAS AS MATERIAS, EXCL. DE METAIS						PESO KG.	VALOR	MCR.	
EXPORTAÇÃO DE				PARA . . . . .	PARA	ACRE . . . . .	19		835		
				GUANABARA . . . . .	PARA	AMAZONAS . . . . .	4		95		
				SAO PAULO . . . . .	PARA	ACRE . . . . .	360		2.266		
						AMAZONAS . . . . .	4.109		30.546		
						RORAIMA . . . . .	95		597		
						AMAZONAS . . . . .	1.407		4.199		
						PARA . . . . .	87		440		
ESTADOS EXPORTADORES				PESO KG.	VALOR	MCR.	ESTADOS IMPORTADORES	PESO KG.	VALOR	MCR.	
PARA . . . . .	23	920		ACRE . . . . .	379		3.101				
GUANABARA . . . . .	4.564	33.409		AMAZONAS . . . . .	5.520		34.830				
SAO PAULO . . . . .	1.494	4.639		RORAIMA . . . . .	95		597				
TOTAL	6.081	38.968		PARA . . . . .	87		440				
				TOTAL	6.081		38.968				
87200	87299	GUARDA-CHUVAS, SOMBRIHAS, BENGALAS, CHICOTES E SEMELHS. SEUS PERTENCENÇAS E ACESSÓRIOS						PESO KG.	VALOR	MCR.	
EXPORTAÇÃO DE				RONDONIA . . . . .	PARA	AMAZONAS . . . . .	314		3.359		
				AMAZONAS . . . . .	PARA	RORAIMA . . . . .	36		278		
				PARA . . . . .	PARA	ACRE . . . . .	10		148		
				CEARA . . . . .	PARA	AMAPA . . . . .	41		161		
						AMAZONAS . . . . .	123		969		
				GUANABARA . . . . .	PARA	PARA . . . . .	298		3.841		
				SAO PAULO . . . . .	PARA	AMAZONAS . . . . .	564		6.739		
						PARA . . . . .	176		2.061		
						AMAZONAS . . . . .	3.610		38.886		
						PARA . . . . .	208		2.047		
ESTADOS EXPORTADORES				PESO KG.	VALOR	MCR.	ESTADOS IMPORTADORES	PESO KG.	VALOR	MCR.	
RONDONIA . . . . .	350	3.637		ACRE . . . . .	10		148				
AMAZONAS . . . . .	10	148		AMAZONAS . . . . .	4.631		49.953				
PARA . . . . .	41	161		RORAIMA . . . . .	36		278				
CEARA . . . . .	421	4.810		AMAPA . . . . .	682		7.929				
GUANABARA . . . . .	760	8.780		AMAPA . . . . .	41		161				
SAO PAULO . . . . .	3.818	40.933		TOTAL	5.400		58.469				
TOTAL	5.400	58.469									
87300	87399	CACHIMBOS, ISQUEIROS E OUTROS ARTIGOS P. FUMANTES						PESO KG.	VALOR	MCR.	
EXPORTAÇÃO DE				RONDONIA . . . . .	PARA	AMAZONAS . . . . .	105		1.193		
				AMAZONAS . . . . .	PARA	ACRE . . . . .	30		376		
				PARA . . . . .	PARA	AMAPA . . . . .	5		5		
				GUANABARA . . . . .	PARA	AMAZONAS . . . . .	2		63		
				SAO PAULO . . . . .	PARA	AMAPA . . . . .	7		517		
						ACRE . . . . .	2		54		
						AMAZONAS . . . . .	287		4.064		
ESTADOS EXPORTADORES				PESO KG.	VALOR	MCR.	ESTADOS IMPORTADORES	PESO KG.	VALOR	MCR.	
RONDONIA . . . . .	105	1.193		ACRE . . . . .	32		430				
AMAZONAS . . . . .	30	376		AMAZONAS . . . . .	394		5.320				
PARA . . . . .	5	5		AMAPA . . . . .	12		522				
GUANABARA . . . . .	9	580		TOTAL	438		6.272				
SAO PAULO . . . . .	289	4.118									
TOTAL	438	6.272									
87400	87499	PENAS E PLUMAS ORNAMENTAIS, PREPARADAS E ARTIGOS DE PLUMAS, FLORES, FOLHAGENS E FRUTOS ARTIFICIAIS, ARTIGOS DE CABELO HUMANO E LECUES						PESO KG.	VALOR	MCR.	
EXPORTAÇÃO DE				RONDONIA . . . . .	PARA	AMAZONAS . . . . .	1.338		1.554		
				PARA . . . . .	PARA	AMAPA . . . . .	6		30		
				PERNAMBUCO . . . . .	PARA	PARA . . . . .	353		966		
				GUANABARA . . . . .	PARA	ACRE . . . . .	18		202		
				SAO PAULO . . . . .	PARA	AMAZONAS . . . . .	3.171		20.011		
						AMAZONAS . . . . .	466		2.996		
						RORAIMA . . . . .	18		154		
						PARA . . . . .	393		1.881		
ESTADOS EXPORTADORES				PESO KG.	VALOR	MCR.	ESTADOS IMPORTADORES	PESO KG.	VALOR	MCR.	
RONDONIA . . . . .	1.338	1.554		ACRE . . . . .	18		202				
PARA . . . . .	6	30		AMAZONAS . . . . .	4.975		24.561				
PERNAMBUCO . . . . .	353	966		RORAIMA . . . . .	18		154				
GUANABARA . . . . .	3.189	20.213		PARA . . . . .	746		2.847				
SAO PAULO . . . . .	877	5.031		AMAPA . . . . .	6		30				
TOTAL	5.763	27.794		TOTAL	5.763		27.794				
87600	87699	BRINQUELOS E JOGOS						PESO KG.	VALOR	MCR.	
EXPORTAÇÃO DE				RONDONIA . . . . .	PARA	AMAZONAS . . . . .	383		1.749		
				AMAZONAS . . . . .	PARA	RORAIMA . . . . .	926		4.387		
				PARA . . . . .	PARA	ACRE . . . . .	48		277		
						AMAZONAS . . . . .	210		820		
				GUANABARA . . . . .	PARA	AMAPA . . . . .	1.885		14.192		
				SAO PAULO . . . . .	PARA	PERNAMBUCO . . . . .	3.077		14.430		
						AMAZONAS . . . . .	97		107		
						AMAZONAS . . . . .	22.617		148.889		
						RORAIMA . . . . .	121		760		
						PARA . . . . .	321		2.207		
						AMAPA . . . . .	5.088		32.412		
						ACRE . . . . .	161		749		
						AMAZONAS . . . . .	62.211		263.147		
						RORAIMA . . . . .	700		4.124		

COMÉRCIO DE CABOTAGEM

IV — INTERCAMBIO POR PRINCIPAIS MERCADORIAS, SEGUNDO AS PROCEDENCIAS E DESTINOS — 1967

ESTADOS EXPORTADORES	PESC	KG.	VALOR	NCR.	ESTADOS IMPORTADORES	PESO	KG.	VALOR	NCR.
RODONIA . . . . .		1.309		6.136	ACRE . . . . .		306		1.133
AMAZONAS . . . . .		48		277	AMAZONAS . . . . .		85.421		414.605
PARA . . . . .		5.172		29.442	RORAIMA . . . . .		1.747		9.271
GUANABARA . . . . .		28.244		104.375	PARA . . . . .		35.315		30.669
SAO PAULO . . . . .		98.666		296.502	AMAPA . . . . .		6.973		46.604
TOTAL		132.839		516.732	PERNAMBUCO . . . . .		3.077		14.430
					TOTAL		132.839		516.732

8700 8799 ARTIGOS DESPORTIVOS E CINASTICOS

ESTADOS EXPORTADORES	PESC	KG.	VALOR	NCR.	ESTADOS IMPORTADORES	PESO	KG.	VALOR	NCR.
RODONIA . . . . .		2.025		14.951	AMAZONAS . . . . .		92		734
AMAZONAS . . . . .		180		1.226	RORAIMA . . . . .		1.933		14.217
PARA . . . . .		95		918	ACRE . . . . .		180		1.226
CEARA . . . . .		52		230	RODONIA . . . . .		40		207
GUANABARA . . . . .		2.667		65.564	AMAZONAS . . . . .		25		387
SAO PAULO . . . . .		39.085		110.742	AMAPA . . . . .		30		324
TOTAL		44.104		193.631	AMAZONAS . . . . .		52		230
					AMAZONAS . . . . .		563		8.240
					RORAIMA . . . . .		13		203
					PARA . . . . .		204		3.523
					AMAPA . . . . .		73		1.057
					SANTA CATARINA . . . . .		1.814		52.521
					ACRE . . . . .		200		326
					AMAZONAS . . . . .		32.155		92.464
					RORAIMA . . . . .		1.609		10.159
					PARA . . . . .		5.122		12.793
					TOTAL				
					RODONIA . . . . .		40		207
					ACRE . . . . .		380		1.552
					AMAZONAS . . . . .		32.687		102.075
					RORAIMA . . . . .		3.554		19.579
					PARA . . . . .		5.326		16.316
					AMAPA . . . . .		103		1.381
					SANTA CATARINA . . . . .		1.814		52.521
					TOTAL		44.104		193.631

87800 87899 ARTIGOS ORTOPEVICOS

ESTADOS EXPORTADORES	PESO	KG.	VALOR	NCR.	ESTADOS IMPORTADORES	PESO	KG.	VALOR	NCR.
GUANABARA . . . . .		51		1.500	AMAZONAS . . . . .		44		594
TOTAL		51		1.500	AMAPA . . . . .		7		966
					TOTAL				

87900 87999 OUTROS ARTIGOS DE ARMARINHO E P.USO PESSOAL

ESTADOS EXPORTADORES	PESO	KG.	VALOR	NCR.	ESTADOS IMPORTADORES	PESO	KG.	VALOR	NCR.
RODONIA . . . . .		11.762		49.267	AMAZONAS . . . . .		6.182		22.243
AMAZONAS . . . . .		2.780		6.842	RORAIMA . . . . .		4.932		28.274
PARA . . . . .		69.628		267.325	PARA . . . . .		648		750
CEARA . . . . .		1.802		17.083	ACRE . . . . .		2.260		6.192
PERNAMBUCO . . . . .		800		3.457	GUANABARA . . . . .		300		900
GUANABARA . . . . .		6.283		40.520	SAC PAULO . . . . .		220		150
SAO PAULO . . . . .		5.643		66.905	RODONIA . . . . .		239		787
TOTAL		99.298		451.399	ACRE . . . . .		628		3.611
					AMAZONAS . . . . .		4.364		31.224
					RORAIMA . . . . .		561		5.293
					AMAPA . . . . .		26.450		137.557
					MARANHAO . . . . .		37.286		88.847
					RORAIMA . . . . .		734		1.548
					PARA . . . . .		1.060		15.535
					PARA . . . . .		800		3.457
					ACRE . . . . .		1.076		13.609
					AMAZONAS . . . . .		5.805		26.843
					AMAPA . . . . .		2		68
					AMAZONAS . . . . .		5.560		65.880
					RORAIMA . . . . .		1		34
					PARA . . . . .		82		991
					TOTAL				
					RODONIA . . . . .		239		787
					ACRE . . . . .		3.964		23.418
					AMAZONAS . . . . .		21.911		146.190
					RORAIMA . . . . .		6.328		33.149
					PARA . . . . .		2.598		20.733
					AMAPA . . . . .		26.452		137.625
					MARANHAO . . . . .		37.286		88.847
					GUANABARA . . . . .		300		900
					SAC PAULO . . . . .		220		150
					TOTAL		99.298		451.399

88000 88999 ARTIGOS DE MATERIAS PROPRIAS P.TRANCAR, TALHAR E MCLCAR, NAO CLASSIFICADOS

ESTADOS EXPORTADORES	PESO	KG.	VALOR	NCR.	ESTADOS IMPORTADORES	PESO	KG.	VALOR	NCR.
PARA . . . . .		1.500		100	RODONIA . . . . .		1.500		100
GUANABARA . . . . .		1.600		125	AMAZONAS . . . . .		100		625
TOTAL		1.600		125	TOTAL		1.600		725

88100 88199 TRANCAS E OUTROS ARTIGOS DE JUNCO, VIME E DE MATS. PROPRIAS P.TRANCAR, MATS. E ARTIFS., N. CLASSIFICADOS

ESTADOS EXPORTADORES	PESO	KG.	VALOR	NCR.	ESTADOS IMPORTADORES	PESO	KG.	VALOR	NCR.
PARA . . . . .		1.500		100	RODONIA . . . . .		1.500		100
GUANABARA . . . . .		100		625	AMAZONAS . . . . .		100		625
TOTAL		1.600		725	TOTAL		1.600		725

## COMÉRCIO DE CABOTAGEM

IV — INTERCAMBIO POR PRINCIPAIS MERCADORIAS, SEGUNDO AS PROCEDENCIAS E DESTINOS — 1967

ESTADOS EXPORTADORES	PESO KG.	VALOR	NCR.	ESTADOS IMPORTADORES	PESO KG.	VALOR	NCR.
PARA . . . . .	1.500		100	RODONIA . . . . .	1.500		100
GUANABARA . . . . .	100		625	AMAZONAS . . . . .	100		625
TOTAL	1.600		725	TOTAL	1.600		725
89000 89999 OUTROS ARTIGOS MANUFATURADOS, OLVEROS							
EXPORTACAO DE				ESTADOS IMPORTADORES			
RODONIA . . . . . PARA				ACRE . . . . .	22		160
AMAZONAS . . . . . PARA				RODONIA . . . . .	22.000		65.504
PARA . . . . . PARA				RORAIMA . . . . .	4.451		13.251
				AMAPA . . . . .	444		15.000
				RODONIA . . . . .	6.318		18.451
				ACRE . . . . .	5.917		17.339
				RORAIMA . . . . .	5.755		21.141
				PARA . . . . .	1.520		1.135
				RODONIA . . . . .	197.846		3.142.629
				ACRE . . . . .	139.142		404.008
				AMAZONAS . . . . .	606.730		7.648.921
				RORAIMA . . . . .	35.000		58.041
				AMAPA . . . . .	455.528		1.968.243
				PARANHO . . . . .	405.516		86.347
				CEARA . . . . .	2.850		15.200
				PERNAMBUCO . . . . .	499		2.141
				BAHIA . . . . .	80		100
				GUANABARA . . . . .	156		20
				SAC PAULO . . . . .	60		417
				GOIAS . . . . .	100		1.036
PIAUI . . . . . PARA				PARANHO . . . . .	6.107		28.415
CEARA . . . . . PARA				CEARA . . . . .	183		447
				RODONIA . . . . .	788		7.625
				ACRE . . . . .	1.258		17.323
				AMAZONAS . . . . .	1.813		15.084
				RORAIMA . . . . .	693		6.585
				PARA . . . . .	5.117		21.394
				AMAPA . . . . .	782		6.852
				PARANHO . . . . .	185		2.338
				SERGIPE . . . . .	11		323
				PARA . . . . .	130		1.000
				GUANABARA . . . . .	2.169		8.117
				SAC PAULO . . . . .	573		573
				AMAZONAS . . . . .	7.339		34.405
PERNAMBUCO . . . . . PARA				PARA . . . . .	50.305		106.057
				PARANHO . . . . .	398		1.380
				CEARA . . . . .	27		419
				AMAZONAS . . . . .	131.800		1.634
				PARANHO . . . . .	283.796		74.429
				RIC GRANDE DO NORTE	1.610		478
BAHIA . . . . . PARA				ACRE . . . . .	2.121		5.633
RIC GRANDE DO NORTE . . . . . PARA				AMAZONAS . . . . .	453.785		1.136.112
				RORAIMA . . . . .	10.048		25.010
				PARA . . . . .	155.575		346.665
				AMAPA . . . . .	47.169		144.067
				PARANHO . . . . .	209		754
				CEARA . . . . .	1.195		2.192
				RIC GRANDE DO NORTE	3.076		6.535
				ACPE . . . . .	2.311		8.492
				AMAZONAS . . . . .	126.428		547.663
				RORAIMA . . . . .	1.253		9.746
				PARA . . . . .	22.021		70.185
				AMAPA . . . . .	52		422
				PARANHO . . . . .	865		352
				RIC GRANDE DO NORTE	700		1.804
				PARA . . . . .	10		10
				AMAZONAS . . . . .	1.131		12.368
				RORAIMA . . . . .	1.034		8.609
				PERNAMBUCO . . . . .	15		13
				SANTA CATARINA . . . . .	1.200		54
				TOTAL	1.200		54
ESTADOS EXPORTADORES							
RODONIA . . . . .	26.957		93.915	RODONIA . . . . .	204.952		3.168.765
AMAZONAS . . . . .	19.510		56.066	ACRE . . . . .	150.771		452.955
PARA . . . . .	1.843.907		13.327.103	AMAZONAS . . . . .	1.351.036		9.461.691
PIAUI . . . . .	6.290		26.862	RORAIMA . . . . .	58.274		142.383
CEARA . . . . .	10.647		77.524	PARA . . . . .	234.668		546.440
RIC GRANDE DO NORTE	2.872		10.436	AMAPA . . . . .	503.975		2.134.584
PERNAMBUCO . . . . .	58.129		142.244	PARANHO . . . . .	697.076		194.815
BAHIA . . . . .	415.596		76.063	CEARA . . . . .	4.315		18.248
RIC GRANDE DO NORTE	1.610		478	RIC GRANDE DO NORTE	6.186		8.817
GUANABARA . . . . .	673.988		1.666.962	PARA . . . . .	10		10
SAC PAULO . . . . .	153.640		638.664	PERNAMBUCO . . . . .	514		2.194
SAO PAULO . . . . .	3.380		21.044	SERGIPE . . . . .	11		323
RIC GRANDE DO SUL	3.216.126		16.141.378	BAHIA . . . . .	80		100
TOTAL				GUANABARA . . . . .	2.325		8.137
				SAC PAULO . . . . .	633		1.736
				SANTA CATARINA . . . . .	1.200		54
				GOIAS . . . . .	100		1.036
				TOTAL	3.216.126		16.141.378
89000 89099 ARMAS, EXCL.P.FINS MILITARES							
EXPORTACAO DE				ESTADOS IMPORTADORES			
RODONIA . . . . . PARA				RORAIMA . . . . .	358		2.114
AMAZONAS . . . . . PARA				ACRE . . . . .	470		2.176
PARA . . . . . PARA				RODONIA . . . . .	800		2.294
				ACRE . . . . .	511		7.358
				AMAPA . . . . .	138		2.958
				ACRE . . . . .	413		413
				AMAZONAS . . . . .	16.973		142.591
				PARA . . . . .	672		6.787
				AMAZONAS . . . . .	1.065		10.776
				RORAIMA . . . . .	1.034		8.609
				TOTAL	1.034		8.609
ESTADOS EXPORTADORES							
RODONIA . . . . .	358		2.114	RODONIA . . . . .	800		2.294
AMAZONAS . . . . .	470		2.176	ACRE . . . . .	1.394		12.975
PARA . . . . .	1.449		12.610	AMAZONAS . . . . .	18.038		153.367
SAC PAULO . . . . .	18.058		152.719	RORAIMA . . . . .	1.392		10.723
RIC GRANDE DO SUL	2.099		19.385	PARA . . . . .	672		6.787
TOTAL	22.434		189.004	AMAPA . . . . .	138		2.958
				TOTAL	22.434		189.004

# COMÉRCIO DE CABOTAGEM

171

## IV — INTERCAMBIO POR PRINCIPAIS MERCADORIAS, SEGUNDO AS PROCEDENCIAS E DESTINOS — 1967

89100 89199 INSTRUMENTOS DE MUSICA, SEUS PERTENCENTES E ACESSÓRIOS						PESO KG.		VALOR		NCR.	
EXPORTAÇÃO DE		RONDONIA . . . . . PARA		AMAZONAS . . . . .		684				11.664	
		PARA . . . . . PARA		RORAIMA . . . . .		251				1.155	
				AMAZONAS . . . . .		551				538	
		GUANABARA . . . . . PARA		MARANHÃO . . . . .		1				18	
				ACRE . . . . .		6				144	
				AMAZONAS . . . . .		389				6.305	
				PARA . . . . .		3				93	
		SAO PAULO . . . . . PARA		ACRE . . . . .		278				48	
				AMAZONAS . . . . .		414				4.363	
				AMAZONAS . . . . .		66				3.738	
		RIO GRANDE DO SUL . . . . . PARA								1.592	
ESTADOS EXPORTADORES		PESO KG.	VALOR	NCR.	ESTADOS IMPORTADORES		PESO KG.	VALOR	NCR.		
RONDONIA . . . . .	935	12.019		ACRE . . . . .	6	192					
PARA . . . . .	552	556		AMAZONAS . . . . .	1.968	24.462					
GUANABARA . . . . .	398	6.562		RORAIMA . . . . .	251	1.155					
SAO PAULO . . . . .	692	6.149		PARA . . . . .	417	3.751					
RIO GRANDE DO SUL . . . . .	66	1.592		MARANHÃO . . . . .	1	18					
TOTAL	2.643	29.618		TOTAL	2.643	29.618					

89200 89299 OBRAS IMPRESSAS						PESO KG.		VALOR		NCR.	
EXPORTAÇÃO DE		RONDONIA . . . . . PARA		ACRE . . . . .		22				160	
				AMAZONAS . . . . .		5.494				31.016	
		AMAZONAS . . . . . PARA		RORAIMA . . . . .		232				1.031	
				ACRE . . . . .		29				3.144	
		PARA . . . . . PARA		RORAIMA . . . . .		120				300	
				RONDONIA . . . . .		110				1.854	
				ACRE . . . . .		1.236				10.167	
				AMAZONAS . . . . .		8.071				3.137	
				RORAIMA . . . . .		578				4.311	
				APAPA . . . . .		669				15.000	
				CEARA . . . . .		2.800				600	
		CEARA . . . . . PARA		PERNAMBUCO . . . . .		269				2.200	
		PERNAMBUCO . . . . . PARA		AMAZONAS . . . . .		448				1.670	
				AMAZONAS . . . . .		584				18.011	
		GUANABARA . . . . . PARA		PARA . . . . .		2.697				5	
				ACRE . . . . .		2				158.368	
				AMAZONAS . . . . .		29.788				166.418	
				PARA . . . . .		75.313				8.083	
				APAPA . . . . .		1.438				410	
				CEARA . . . . .		130				99.295	
		SAO PAULO . . . . . PARA		AMAZONAS . . . . .		18.794				2.966	
				RORAIMA . . . . .		164				8.063	
				PARA . . . . .		871				132	
				AMAPA . . . . .		36				125	
				RIO GRANDE DO NORTE		111				13	
				PARAIBA . . . . .		10					
		RIO GRANDE DO SUL . . . . . PARA		PERNAMBUCO . . . . .		15					
ESTADOS EXPORTADORES		PESO KG.	VALOR	NCR.	ESTADOS IMPORTADORES		PESO KG.	VALOR	NCR.		
RONDONIA . . . . .	5.748	32.207		RONDONIA . . . . .	110	300					
AMAZONAS . . . . .	149	3.146		ACRE . . . . .	1.289	2.019					
PARA . . . . .	13.733	35.369		AMAZONAS . . . . .	63.179	302.716					
CEARA . . . . .	448	2.200		RORAIMA . . . . .	1.094	10.280					
PERNAMBUCO . . . . .	3.281	19.681		PARA . . . . .	78.881	192.492					
GUANABARA . . . . .	106.671	334.084		AMAPA . . . . .	2.143	13.326					
SAO PAULO . . . . .	19.986	110.581		CEARA . . . . .	2.930	15.410					
RIO GRANDE DO SUL . . . . .	15	13		RIO GRANDE DO NORTE	111	125					
TOTAL	150.031	537.281		PARAIBA . . . . .	10	284					
				PERNAMBUCO . . . . .	15	613					
				TOTAL	150.031	537.281					

89300 89399 VASSOURAS, PINCEIS, ESCOVAS, DE TOCAS AS MATERIAS, EXCL. DE METAIS PRECIOSOS						PESO KG.		VALOR		NCR.	
EXPORTAÇÃO DE		RONDONIA . . . . . PARA		AMAZONAS . . . . .		129				1.333	
		AMAZONAS . . . . . PARA		RONDONIA . . . . .		3.000				1.560	
				ACRE . . . . .		570				793	
		PARA . . . . . PARA		RORAIMA . . . . .		425				910	
				RONDONIA . . . . .		3.097				3.998	
				ACRE . . . . .		14.119				31.635	
				AMAZONAS . . . . .		2.485				13.418	
				RORAIMA . . . . .		291				2.490	
				AMAPA . . . . .		3.838				12.728	
				MARANHÃO . . . . .		190				896	
		CEARA . . . . . PARA		PARA . . . . .		487				855	
		RIO DE JANEIRO . . . . . PARA		RIO GRANDE DO NORTE		310				328	
		GUANABARA . . . . . PARA		ACRE . . . . .		12				308	
				AMAZONAS . . . . .		6.261				37.890	
				RORAIMA . . . . .		160				1.237	
				PARA . . . . .		21				69	
				AMAPA . . . . .		314				2.852	
				RIO GRANDE DO NORTE		610				1.421	
		SAO PAULO . . . . . PARA		ACRE . . . . .		11				11	
				AMAZONAS . . . . .		3.899				28.897	
				RORAIMA . . . . .		37				875	
				PARA . . . . .		760				4.414	
				AMAPA . . . . .		16				290	
				RIO GRANDE DO NORTE		55				436	
ESTADOS EXPORTADORES		PESO KG.	VALOR	NCR.	ESTADOS IMPORTADORES		PESO KG.	VALOR	NCR.		
RONDONIA . . . . .	129	1.333		RONDONIA . . . . .	6.097	5.558					
AMAZONAS . . . . .	3.995	3.263		ACRE . . . . .	1.701	32.747					
PARA . . . . .	24.020	65.165		AMAZONAS . . . . .	12.774	81.538					
CEARA . . . . .	487	855		RORAIMA . . . . .	913	5.512					
RIO DE JANEIRO . . . . .	310	328		PARA . . . . .	1.268	5.338					
GUANABARA . . . . .	7.378	42.777		AMAPA . . . . .	4.168	15.870					
SAO PAULO . . . . .	4.767	34.923		MARANHÃO . . . . .	190	896					
TOTAL	41.086	149.644		RIO GRANDE DO NORTE	55	2.185					
				TOTAL	41.086	149.644					

## COMÉRCIO DE CABOTAGEM

IV — INTERCÂMBIO POR PRINCIPAIS MERCADORIAS, SEGUNDO AS PROCEDÊNCIAS E DESTINOS — 1987

89400 89499 ARTIGOS DE MATERIAS PLASTICAS,EXCL.SECDES 5-8,8-0 8-2, 8-3 E 8-7							
		PESO KG.	VALOR	NCR.			
EXPORTACAO DE	RONDONIA . . . . .	PARA	AMAZONAS . . . . .	1.730	9.346		
	AMAZONAS . . . . .	PARA	RORAIMA . . . . .	1.720	4.023		
			ACRE . . . . .	99	329		
	PARA . . . . .	PARA	RORAIMA . . . . .	15	71		
			AMAZONAS . . . . .	3.052	16.795		
			RCRAIMA . . . . .	152	1.792		
			APAPA . . . . .	2.893	21.481		
	CEARA . . . . .	PARA	PARANHAO . . . . .	12	169		
			RCNOENIA . . . . .	624	4.620		
			ACRE . . . . .	1.102	14.747		
			AMAZONAS . . . . .	1.328	11.722		
			RCRAIMA . . . . .	527	1.976		
			PARA . . . . .	2.122	19.121		
			APAPA . . . . .	782	6.852		
			PARANHAO . . . . .	120	1.380		
	PERNAMBUCO . . . . .	PARA	SERGIPE . . . . .	11	323		
			AMAZONAS . . . . .	3.963	17.322		
			PARA . . . . .	4.170	16.280		
			PARANHAO . . . . .	398	1.380		
			CEARA . . . . .	87	419		
	GUANABARA . . . . .	PARA	ACRE . . . . .	78	503		
			AMAZONAS . . . . .	30.424	173.609		
			RCRAIMA . . . . .	117	621		
			PARA . . . . .	1.077	6.809		
			APAPA . . . . .	3.353	15.706		
			CEARA . . . . .	4	14		
	SBO PAULO . . . . .	PARA	ACRE . . . . .	22	158		
			AMAZONAS . . . . .	34.813	153.732		
			RCRAIMA . . . . .	552	3.873		
			PARA . . . . .	2.048	10.215		
			PARANHAO . . . . .	865	352		
ESTADOS EXPORTADORES	PESO KG.	VALOR	NCR.	ESTADOS IMPORTADORES	PESO KG.	VALOR	NCR.
RONDONIA . . . . .	3.450	13.369		RONDONIA . . . . .	624	4.620	
AMAZONAS . . . . .	114	400		ACRE . . . . .	1.301	15.737	
PARA . . . . .	6.109	40.237		AMAZONAS . . . . .	75.310	382.524	
CEARA . . . . .	6.616	60.741		RORAIMA . . . . .	3.083	12.356	
PERNAMBUCO . . . . .	8.618	35.401		PARA . . . . .	9.417	52.425	
GUANABARA . . . . .	35.053	197.262		APAPA . . . . .	7.028	44.039	
SBO PAULO . . . . .	38.300	168.390		PARANHAO . . . . .	1.395	3.281	
TOTAL	98.260	515.740		CEARA . . . . .	91	433	
				SERGIPE . . . . .	11	323	
				TOTAL	98.260	515.740	
89500 89599 OBJETOS DE ARTE E ARTIGOS P.COLECOES							
EXPORTACAO DE	GUANABARA . . . . .	PARA	AMAZONAS . . . . .	438	790		
	SBO PAULO . . . . .	PARA	AMAZONAS . . . . .	247	3.351		
			RORAIMA . . . . .	30	233		
ESTADOS EXPORTADORES	PESO KG.	VALOR	NCR.	ESTADOS IMPORTADORES	PESO KG.	VALOR	NCR.
GUANABARA . . . . .	438	790		AMAZONAS . . . . .	685	4.141	
SBO PAULO . . . . .	277	3.584		RORAIMA . . . . .	30	233	
TOTAL	715	4.374		TOTAL	715	4.374	
89600 89699 VELAS E ARTS.DE MATS.INFLAMAVEIS N.CLASSIFICAOOS							
EXPORTACAO DE	RONDONIA . . . . .	PARA	AMAZONAS . . . . .	53	170		
	AMAZONAS . . . . .	PARA	RCNOENIA . . . . .	25	136		
			ACRE . . . . .	2.938	8.121		
	PARA . . . . .	PARA	RORAIMA . . . . .	1.760	2.945		
			RONDONIA . . . . .	808	872		
			ACRE . . . . .	12.517	29.671		
			AMAZONAS . . . . .	9.986	34.371		
			RORAIMA . . . . .	390	1.166		
	PIAUI . . . . .	PARA	APAPA . . . . .	11.927	24.647		
	PERNAMBUCO . . . . .	PARA	GOIAS . . . . .	73	594		
	GUANABARA . . . . .	PARA	PARANHAO . . . . .	45	109		
			PARA . . . . .	105	168		
			ACRE . . . . .	1.237	2.279		
			AMAZONAS . . . . .	179.857	292.681		
			RORAIMA . . . . .	4.313	8.151		
			PARA . . . . .	24.193	43.669		
			APAPA . . . . .	2.435	3.004		
			CEARA . . . . .	820	1.241		
			RIO GRANDE DO NORTE	3.216	4.475		
			ACRE . . . . .	3	14		
	SAO PAULO . . . . .	PARA	AMAZONAS . . . . .	2.714	5.846		
			PARA . . . . .	848	2.353		
			RIO GRANDE DO NORTE	442	682		
ESTADOS EXPORTADORES	PESO KG.	VALOR	NCR.	ESTADOS IMPORTADORES	PESO KG.	VALOR	NCR.
RONDONIA . . . . .	53	170		RONDONIA . . . . .	833	3.068	
AMAZONAS . . . . .	4.723	11.202		ACRE . . . . .	16.695	40.085	
PARA . . . . .	35.701	93.321		AMAZONAS . . . . .	192.610	333.068	
PIAUI . . . . .	45	109		RCRAIMA . . . . .	6.463	12.262	
PERNAMBUCO . . . . .	105	168		PARA . . . . .	25.146	46.190	
GUANABARA . . . . .	216.071	355.500		APAPA . . . . .	14.361	27.651	
SBO PAULO . . . . .	4.007	8.875		PARANHAO . . . . .	45	109	
TOTAL	260.705	469.345		CEARA . . . . .	820	1.241	
				RIO GRANDE DO NORTE	3.658	5.137	
				GOIAS . . . . .	73	594	
				TOTAL	260.705	469.345	
89605 VELAS DE ESTEARINA . . . . .							
EXPORTACAO DE	AMAZONAS . . . . .	PARA	RONDONIA . . . . .	25	136		
			ACRE . . . . .	2.938	8.121		
	PARA . . . . .	PARA	RORAIMA . . . . .	1.760	2.945		
			RCNOENIA . . . . .	110	110		
			ACRE . . . . .	1.189	3.072		
			AMAZONAS . . . . .	536	623		
			APAPA . . . . .	207	432		
	GUANABARA . . . . .	PARA	ACRE . . . . .	1.237	2.279		
			AMAZONAS . . . . .	176.941	288.561		
			RCRAIMA . . . . .	4.313	8.151		
			PARA . . . . .	21.153	38.644		
			APAPA . . . . .	2.435	3.004		

COMÉRCIO DE CABOTAGEM

173

IV — INTERCAMBIO POR PRINCIPAIS MERCADORIAS, SEGUNDO AS PROCEÊNCIAS E DESTINOS — 1967

ESTADOS EXPORTADORES				ESTADOS IMPORTADORES			
PESO	KG.	VALOR	NCR.	PESO	KG.	VALOR	NCR.
AMAZONAS . . . . .	4.723	11.202		CEARA . . . . .	820	1.241	
PARA . . . . .	2.042	4.237		RIC GRANDE DO NORTE	3.216	4.475	
GUANABARA . . . . .	210.115	346.355		AMAZONAS . . . . .	520	1.597	
SAO PAULO . . . . .	1.218	3.202		PARA . . . . .	256	943	
TOTAL	218.098	364.996		RIC GRANDE DO NORTE	442	662	
89700 89799 FUMC OU TABACC CESFIACC, FUMO P. MASCAR, SUAS MANUFAS				ESTADOS IMPORTADORES			
EXPORTACAO DE				AMAZONAS . . . . .	3.293	16.755	
AMAZONAS . . . . .				RORAIMA . . . . .	620	6.052	
PARA . . . . .				RODONIA . . . . .	168.192	3.016.916	
GUANABARA . . . . .				ACRE . . . . .	1.677	22.002	
PIAUI . . . . .				AMAZONAS . . . . .	425.912	7.184.910	
GUANABARA . . . . .				AMAPA . . . . .	67.083	1.132.378	
SAO PAULO . . . . .				GOIAS . . . . .	27	442	
TOTAL				MARANHO . . . . .	609	9.248	
ESTADOS EXPORTADORES				GUANABARA . . . . .	8.045	47.241	
AMAZONAS . . . . .	3.913	22.807		SAO PAULO . . . . .	2.803	17.988	
PARA . . . . .	666.891	11.355.918		ESTADOS IMPORTADORES			
PIAUI . . . . .	609	9.248		AMAZONAS . . . . .	171.485	3.033.671	
GUANABARA . . . . .	8.045	47.248		ACRE . . . . .	1.677	22.002	
SAO PAULO . . . . .	2.803	17.988		AMAZONAS . . . . .	440.760	7.249.596	
TOTAL	682.261	11.453.389		RORAIMA . . . . .	620	6.052	
89700 CHARUTOS . . . . .				AMAPA . . . . .	67.083	1.132.378	
EXPORTACAO DE				MARANHO . . . . .	609	9.248	
GUANABARA . . . . .				GOIAS . . . . .	27	442	
TOTAL				TOTAL	682.261	11.453.389	
89720 CIGARROS . . . . .				ESTADOS IMPORTADORES			
EXPORTACAO DE				AMAZONAS . . . . .	1.572	23.475	
AMAZONAS . . . . .				ESTADOS IMPORTADORES			
PARA . . . . .				AMAZONAS . . . . .	1.572	23.475	
GUANABARA . . . . .				TOTAL	1.572	23.475	
TOTAL				TOTAL	1.572	23.475	
89900 89999 OUTROS ARTIGOS MANUFATURADOS, DIVERSOS				ESTADOS IMPORTADORES			
EXPORTACAO DE				AMAZONAS . . . . .	13.910	11.975	
AMAZONAS . . . . .				RORAIMA . . . . .	1.930	4.928	
PARA . . . . .				AMAPA . . . . .	444	15.000	
GUANABARA . . . . .				ACRE . . . . .	1.811	5.920	
PIAUI . . . . .				RORAIMA . . . . .	2.815	8.017	
GUANABARA . . . . .				PARA . . . . .	1.520	1.135	
SAO PAULO . . . . .				RODONIA . . . . .	24.839	112.249	
TOTAL				AMAZONAS . . . . .	105.082	311.488	
ESTADOS EXPORTADORES				AMAZONAS . . . . .	152.673	389.452	
AMAZONAS . . . . .	3.913	22.807		RORAIMA . . . . .	33.589	49.456	
PARA . . . . .	662.790	11.332.699		AMAPA . . . . .	368.980	785.740	
PIAUI . . . . .	609	9.248		MARANHO . . . . .	405.313	85.264	
GUANABARA . . . . .	5.400	23.140		CEARA . . . . .	50	200	
GUANABARA . . . . .	2.800	17.920		PERNAMBUCO . . . . .	230	1.541	
SAO PAULO . . . . .	2.800	17.920		BAHIA . . . . .	80	100	
TOTAL	676.512	11.405.814		GUANABARA . . . . .	156	20	
ESTADOS IMPORTADORES				SAC PAULO . . . . .	60	417	
AMAZONAS . . . . .	170.561	3.028.872		MARANHO . . . . .	5.453	19.058	
ACRE . . . . .	1.676	21.970		CEARA . . . . .	183	447	
AMAZONAS . . . . .	437.367	7.215.421		RODONIA . . . . .	164	3.005	
RORAIMA . . . . .	620	6.052		ACRE . . . . .	156	2.576	
AMAPA . . . . .	67.083	1.123.809		AMAZONAS . . . . .	37	1.162	
GOIAS . . . . .	27	442		RORAIMA . . . . .	184	4.609	
TOTAL	676.512	11.405.814		PARA . . . . .	2.508	1.418	
89900 89999 OUTROS ARTIGOS MANUFATURADOS, DIVERSOS				MARANHO . . . . .	65	958	
EXPORTACAO DE				RIO GRANDE DO NORTE	130	1.000	
RODONIA . . . . .				GUANABARA . . . . .	2.169	8.117	
AMAZONAS . . . . .				SAC PAULO . . . . .	573	3.819	
PARA . . . . .				AMAZONAS . . . . .	2.792	15.413	
GUANABARA . . . . .				PARA . . . . .	43.333	71.598	
PIAUI . . . . .				AMAZONAS . . . . .	131.800	1.534	
GUANABARA . . . . .				MARANHO . . . . .	293.796	74.429	
SAO PAULO . . . . .				RIO GRANDE DO NORTE	1.300	150	
TOTAL				ACRE . . . . .	786	2.394	
ESTADOS EXPORTADORES				AMAZONAS . . . . .	198.593	419.041	
AMAZONAS . . . . .	3.913	22.807					
PARA . . . . .	662.790	11.332.699					
PIAUI . . . . .	609	9.248					
GUANABARA . . . . .	5.400	23.140					
GUANABARA . . . . .	2.800	17.920					
SAO PAULO . . . . .	2.800	17.920					
TOTAL	676.512	11.405.814					
ESTADOS IMPORTADORES							
AMAZONAS . . . . .	170.561	3.028.872					
ACRE . . . . .	1.676	21.970					
AMAZONAS . . . . .	437.367	7.215.421					
RORAIMA . . . . .	620	6.052					
AMAPA . . . . .	67.083	1.123.809					
GOIAS . . . . .	27	442					
TOTAL	676.512	11.405.814					

COMÉRCIO DE CABOTAGEM

IV — INTERCÂMBIO POR PRINCIPAIS MERCADORIAS, SEGUNDO AS PROCEGENCIAS E DESTINOS — 1987

ESTADOS EXPORTADORES				ESTADOS IMPORTADORES			
	PESO KG.	VALOR	NCR.		PESO KG.	VALOR	NCR.
RODONIA . . . . .	16.284	31.903		RODONIA . . . . .	25.003	119.254	
AMAZONAS . . . . .	6.146	15.072		ACRE . . . . .	113.708	327.298	
PARA . . . . .	1.095.052	1.723.927		AMAZONAS . . . . .	545.712	930.277	
PIAUI . . . . .	5.636	19.505		RRALIA . . . . .	44.428	83.810	
CEARA . . . . .	3.059	13.126		PARA . . . . .	110.807	239.117	
RIO GRANDE DO NORTE . . . . .	2.872	10.436		AMAPA . . . . .	409.053	898.362	
PERNAMBUCO . . . . .	46.125	87.011		MARANHO . . . . .	694.836	180.463	
BAMIA . . . . .	415.596	76.063		CEARA . . . . .	474	1.164	
RIO DE JANEIRO . . . . .	1.300	150		RIO GRANDE DO NORTE . . . . .	1.442	1.370	
GUANABARA . . . . .	299.934	681.619		PERNAMBUCO . . . . .	230	1.341	
SAO PAULO . . . . .	64.750	133.515		BAMIA . . . . .	80	100	
RIO GRANDE DO SUL . . . . .	1.200	54		GUANABARA . . . . .	2.325	8.137	
TOTAL	1.957.591	2.792.983		SAC PAULO . . . . .	633	1.736	
				SANTA CATARINA . . . . .	1.200	54	
				TOTAL	1.957.991	2.792.983	

8991 FOSFOROS . . . . .				ESTADOS EXPORTADORES				ESTADOS IMPORTADORES			
	PESO KG.	VALOR	NCR.		PESO KG.	VALOR	NCR.		PESO KG.	VALOR	NCR.
EXPORTACAO DE				RODONIA . . . . .	300	673		RRALIA . . . . .	300	673	
AMAZONAS . . . . .				AMAZONAS . . . . .	1.620	4.222		ACRE . . . . .	1.620	4.222	
PARA . . . . .				PARA . . . . .	1.460	5.221		RRALIA . . . . .	1.460	5.221	
								RODONIA . . . . .	200	540	
								ACRE . . . . .	13.553	29.762	
								AMAZONAS . . . . .	620	2.390	
								RRALIA . . . . .	250	340	
								AMAPA . . . . .	5.844	14.256	
								MARANHO . . . . .	32	94	
								ACRE . . . . .	543	1.382	
								AMAZONAS . . . . .	194.010	392.870	
								RRALIA . . . . .	54.429	105.429	
								PARA . . . . .	52.694	124.535	
								AMAPA . . . . .	25.011	61.196	
								ACRE . . . . .	1.845	4.385	
								AMAZONAS . . . . .	36.154	66.354	
								PARA . . . . .	12.113	28.635	
								TOTAL	351.698	751.582	

90000 99999 URUC. NOEAS, TRANSACOES ESPECIAIS				ESTADOS EXPORTADORES				ESTADOS IMPORTADORES			
	PESO KG.	VALOR	NCR.		PESO KG.	VALOR	NCR.		PESO KG.	VALOR	NCR.
EXPORTACAO DE				RODONIA . . . . .	300	673		RODONIA . . . . .	200	540	
AMAZONAS . . . . .				AMAZONAS . . . . .	3.100	9.443		ACRE . . . . .	17.561	39.751	
PARA . . . . .				PARA . . . . .	20.499	47.382		AMAZONAS . . . . .	230.784	461.713	
								RRALIA . . . . .	7.459	20.862	
								PARA . . . . .	64.807	153.170	
								AMAPA . . . . .	30.855	75.452	
								MARANHO . . . . .	32	94	
								TOTAL	351.698	751.582	

EXPORTACAO DE				ESTADOS EXPORTADORES				ESTADOS IMPORTADORES			
	PESO KG.	VALOR	NCR.		PESO KG.	VALOR	NCR.		PESO KG.	VALOR	NCR.
AMAZONAS . . . . .				RODONIA . . . . .	586.540	239.784		AMAZONAS . . . . .	586.540	239.784	
PARA . . . . .				RRALIA . . . . .	4.940	9.273		RRALIA . . . . .	4.940	9.273	
				PARA . . . . .	40.176	26.725		PARA . . . . .	40.176	26.725	
								AMAZONAS . . . . .	24.900	9.850	
								PARA . . . . .	27.265	13.620	
								RODONIA . . . . .	31.842	30.000	
								ACRE . . . . .	45.288	25.788	
								RRALIA . . . . .	15.443	48.699	
								PARA . . . . .	920.823	500.653	
								AMAPA . . . . .	1.150	2.000	
								MARANHO . . . . .	320	348	
								CEARA . . . . .	3.337	13.955	
								PERNAMBUCO . . . . .	6.478	14.663	
								ESPIRITO SANTO . . . . .	159	1.000	
								RIO DE JANEIRO . . . . .	1.073	17.000	
								GUANABARA . . . . .	2.787.242	646.707	
								SAC PAULO . . . . .	216.119	118.375	
								SANTA CATARINA . . . . .	1.930	33	
								RIO GRANDE DO SUL . . . . .	278	1.331	
								RODONIA . . . . .	5.520	700	
								AMAZONAS . . . . .	38.655	16.921	
								PARA . . . . .	15.000	1.000	
								RODONIA . . . . .	1.851	15.501	
								ACRE . . . . .	24.903	16.904	
								AMAZONAS . . . . .	26.882	18.052	
								RRALIA . . . . .	440	1.755	
								AMAPA . . . . .	10.966	11.614	
								MARANHO . . . . .	19.072	35.782	
								CEARA . . . . .	20.000	9.000	
								RIO GRANDE DO NORTE . . . . .	500	2.000	
								PERNAMBUCO . . . . .	4.236	3.440	
								GUANABARA . . . . .	919.450	271.050	
								SAC PAULO . . . . .	231.509	63.796	
								PARA . . . . .	751.604	767.099	
								GUANABARA . . . . .	318.257	160.797	
								SAC PAULO . . . . .	4.400	30.500	
								PARA . . . . .	3.100	6.000	
								AMAZONAS . . . . .	11.828	35.200	
								PARA . . . . .	132.108	99.934	
								RIO DE JANEIRO . . . . .	600	350	
								RIO GRANDE DO SUL . . . . .	1.650.775	2.400.000	
								GUANABARA . . . . .	892	210	
								SAC PAULO . . . . .	219	374	
								PARA . . . . .	1.051	1.200	
								AMAZONAS . . . . .	8.112	29.889	
								PARA . . . . .	3.852	8.016	
								PIAUI . . . . .	1.250	2.100	
								SAC PAULO . . . . .	9.000	10.000	
								AMAZONAS . . . . .	530	100	
								PARA . . . . .	70	110	
								CEARA . . . . .	182	500	
								CEARA . . . . .	185	1.050	



COMERCIO DE CABOTAGEM

175

IV — INTERCAMBIO POR PRINCIPAIS MERCADORIAS, SEGUNDO AS PROCEDENCIAS E DESTINOS — 1967

GLANABARA . . . . . PARA		ACRE . . . . .		365		2.647			
			AMAZONAS . . . . .		59.204		139.804		
			ROCRIMA . . . . .		14		30		
			PARA . . . . .		517.146		592.716		
			AMAPA . . . . .		17.284		143.355		
			PARANAPU . . . . .		35.643		23.746		
			CEARA . . . . .		892		3.150		
			RIC GRANDE DO NORTE		17.258		16.145		
			PERNAMBUCO . . . . .		33.401		21.278		
			ALACCCAS . . . . .		3.033		6.875		
			BADIA . . . . .		13.000		10.000		
			RIC GRANDE DO SUL		180		500		
	SAC PAULO . . . . . PARA		ROCCCNIA . . . . .		1.955		9.472		
			AMAZONAS . . . . .		5.088		24.537		
			ROCRIMA . . . . .		153.879		538.619		
			PARA . . . . .		1.411		2.000		
			AMAPA . . . . .		33.627		211.959		
			PARANAPU . . . . .		727		300		
			CEARA . . . . .		85.475		12.050		
			RIC GRANDE DO NORTE		5.400		10.000		
			PERNAMBUCO . . . . .		3.273		4.800		
	SANTA CATARINA . . . . . PARA		GLANABARA . . . . .		1.20		300		
	RIO GRANDE DO SUL . . . . . PARA		PARA . . . . .		237		800		
			PERNAMBUCO . . . . .		1.200		8.000		
ESTADOS EXPORTADORES		PESQ. KG.	VALOR	NCR.	ESTADOS IMPORTADORES		PESO KG.	VALOR	NCR.
ROCCCNIA . . . . .	631.656	285.782	41.160	40.803	ROCCCNIA . . . . .	41.160	40.803		
ACRE . . . . .	52.165	23.470	53.648	71.776	ACRE . . . . .	53.648	71.776		
AMAZONAS . . . . .	4.031.482	1.405.682	912.309	1.028.309	AMAZONAS . . . . .	912.309	1.028.309		
ROCRIMA . . . . .	50.175	18.621	22.240	11.757	ROCRIMA . . . . .	22.240	11.757		
PARA . . . . .	1.239.809	446.754	2.444.179	2.229.826	PARA . . . . .	2.444.179	2.229.826		
AMAPA . . . . .	1.074.281	558.356	25.400	156.969	AMAPA . . . . .	25.400	156.969		
PIAJU . . . . .	3.180	6.000	55.962	60.252	PARANAPU . . . . .	55.962	60.252		
CEARA . . . . .	1.795.311	2.535.484	1.250	2.100	PIAJU . . . . .	1.250	2.100		
RIO GRANDE DO NORTE	1.111	584	110.071	35.705	CEARA . . . . .	110.071	35.705		
PARAIBA . . . . .	1.051	1.200	23.158	28.145	RIC GRANDE DO NORTE	23.158	28.145		
PERNAMBUCO . . . . .	22.254	50.005	48.881	52.301	PERNAMBUCO . . . . .	48.881	52.301		
BADIA . . . . .	782	710	3.033	6.875	ALACCCAS . . . . .	3.033	6.875		
ESPIRITO SANTO . . . . .	185	1.050	13.000	10.000	BADIA . . . . .	13.000	10.000		
GLANABARA . . . . .	701.624	960.274	159	1.000	ESPIRITO SANTO . . . . .	159	1.000		
SAC PAULO . . . . .	296.635	813.819	14.731	3.000	RIC DE JANEIRO . . . . .	14.731	3.000		
SANTA CATARINA . . . . .	120	300	4.025.961	1.079.064	GLANABARA . . . . .	4.025.961	1.079.064		
RIO GRANDE DO SUL	1.437	8.800	463.247	223.045	SAC PAULO . . . . .	463.247	223.045		
TOTAL	9.966.438	7.516.971	1.651.233	2.401.831	SANTA CATARINA . . . . .	1.651.233	2.401.831		
			9.906.438	7.516.971	RIC GRANDE DO SUL	9.906.438	7.516.971		
					TOTAL				

95000 95999 ARMAS P.FINS MILITARES E MUNICÕES

EXPORTACAO OE		ROCCCNIA . . . . . PARA	ROCRIMA . . . . .	PESO KG.	VALOR	NCR.			
		AMAZONAS . . . . . PARA	ROCCCNIA . . . . .	2.320	13.117				
		PARA . . . . . PARA	ACRE . . . . .	45	320				
			ROCCCNIA . . . . .	950	7.290				
			AMAZONAS . . . . .	1.851	15.501				
			ACRE . . . . .	2.903	18.804				
			AMAZONAS . . . . .	60	360				
			AMAPA . . . . .	651	3.564				
			ROCCCNIA . . . . .	1.955	9.472				
	SAC PAULO . . . . . PARA		ACRE . . . . .	5.088	24.537				
			AMAZONAS . . . . .	115.672	385.196				
			PARA . . . . .	30.465	204.267				
ESTADOS EXPORTADORES		PESQ. KG.	VALOR	NCR.	ESTADOS IMPORTADORES		PESO KG.	VALOR	NCR.
ROCCCNIA . . . . .	2.320	13.117	ROCCCNIA . . . . .	3.851	25.293				
AMAZONAS . . . . .	995	7.610	ACRE . . . . .	8.941	50.631				
PARA . . . . .	5.465	38.229	AMAZONAS . . . . .	115.732	385.556				
SAC PAULO . . . . .	153.180	623.472	ROCRIMA . . . . .	2.320	13.117				
TOTAL	161.960	682.428	PARA . . . . .	30.465	204.267				
			AMAPA . . . . .	651	3.564				
			TOTAL	161.960	682.428				

95000 95999 ARMAS P.FINS MILITARES E MUNICÕES

EXPORTACAO OE		ROCCCNIA . . . . . PARA	ROCRIMA . . . . .	PESO KG.	VALOR	NCR.			
		AMAZONAS . . . . . PARA	ROCCCNIA . . . . .	2.320	13.117				
		PARA . . . . . PARA	ACRE . . . . .	45	320				
			ROCCCNIA . . . . .	950	7.290				
			AMAZONAS . . . . .	1.851	15.501				
			ACRE . . . . .	2.903	18.804				
			AMAZONAS . . . . .	60	360				
			AMAPA . . . . .	651	3.564				
			ROCCCNIA . . . . .	1.955	9.472				
	SAC PAULO . . . . . PARA		ACRE . . . . .	5.088	24.537				
			AMAZONAS . . . . .	115.672	385.196				
			PARA . . . . .	30.465	204.267				
ESTADOS EXPORTADORES		PESQ. KG.	VALOR	NCR.	ESTADOS IMPORTADORES		PESO KG.	VALOR	NCR.
ROCCCNIA . . . . .	2.320	13.117	ROCCCNIA . . . . .	3.851	25.293				
AMAZONAS . . . . .	995	7.610	ACRE . . . . .	8.941	50.631				
PARA . . . . .	5.465	38.229	AMAZONAS . . . . .	115.732	385.556				
SAC PAULO . . . . .	153.180	623.472	ROCRIMA . . . . .	2.320	13.117				
TOTAL	161.960	682.428	PARA . . . . .	30.465	204.267				
			AMAPA . . . . .	651	3.564				
			TOTAL	161.960	682.428				

99000 99999 TRANSACOES ESPECIAIS

EXPORTACAO OE		ROCCCNIA . . . . . PARA	AMAZONAS . . . . .	PESO KG.	VALOR	NCR.
		ACRE . . . . . PARA	ROCRIMA . . . . .	586.546	239.784	
			PARA . . . . .	2.620	6.156	
			AMAZONAS . . . . .	40.176	26.725	
			AMAZONAS . . . . .	24.900	10.850	
			PARA . . . . .	27.265	13.620	
			ROCCCNIA . . . . .	31.797	14.810	
			ACRE . . . . .	44.338	18.498	
			ROCRIMA . . . . .	15.443	48.443	
			PARA . . . . .	926.823	500.653	
			AMAPA . . . . .	1.150	2.006	
			PARANAPU . . . . .	320	348	
			CEARA . . . . .	3.337	13.955	
			PERNAMBUCO . . . . .	6.478	14.663	
			ESPIRITO SANTO . . . . .	159	1.000	
			RIC DE JANEIRO . . . . .	1.073	7.000	
			GLANABARA . . . . .	2.787.242	646.707	

COMÉRCIO DE CABOTAGEM

IV — INTERCAMBIO POR PRINCIPAIS MERCADORIAS, SEGUNDO AS PROCEDENCIAS E DESTINOS — 1967

ESTADOS EXPORTADORES	PESO KG.	VALOR	MCR.	ESTADOS IMPORTADORES	PESO KG.	VALOR	MCR.
RONONIA . . . . .	629.336	272.665		RCNCNIA . . . . .	37.317	15.510	
ACRE . . . . .	52.165	23.470		ACRE . . . . .	44.707	21.145	
AMAZONAS . . . . .	4.630.487	1.398.072		AMAZONAS . . . . .	794.798	642.703	
ROAIA . . . . .	59.175	18.621		ROAIA . . . . .	19.928	58.640	
PARA . . . . .	1.234.344	408.565		PARA . . . . .	2.415.714	2.025.559	
APAPA . . . . .	1.074.261	958.396		APAPA . . . . .	28.749	153.405	
PIAUI . . . . .	3.180	6.000		MARANHO . . . . .	59.962	60.252	
CEARA . . . . .	1.795.311	2.535.484		PIAUI . . . . .	1.250	7.100	
RIO GRANDE DO NORTE	1.111	584		CEARA . . . . .	116.071	35.706	
PARAIBA . . . . .	1.051	1.200		RIO GRANDE DO NORTE	23.158	28.145	
PERNAMBUCO . . . . .	22.254	50.065		PERNAMBUCO . . . . .	46.588	22.181	
BAIA . . . . .	782	710		ALAGAS . . . . .	3.033	6.875	
ESPIRITO SANTO . . . . .	185	1.050		BAIA . . . . .	13.000	10.000	
GUANABARA . . . . .	701.624	560.274		RIO GRANDE DO SUL	180	800	
SO PAULO . . . . .	137.655	190.347		SAC PAULO . . . . .	38.207	153.423	
SANTA CATARINA . . . . .	120	300		RCRAIA . . . . .	1.411	2.000	
RIO GRANDE DO SUL	1.437	8.800		PARA . . . . .	3.162	7.692	
TOTAL	9.744.476	6.834.543		MARANHO . . . . .	7.227	362	
				CEARA . . . . .	85.475	12.050	
				RIO GRANDE DO NORTE	5.400	10.000	
				PERNAMBUCO . . . . .	3.273	4.800	
				GUANABARA . . . . .	120	300	
				PARA . . . . .	2.37	800	
				PERNAMBUCO . . . . .	1.200	8.000	

99000 99099 PERCAOOR TP RETORNO

EXPORTACAO DE	RONONIA . . . . .	PARA	AMAZONAS . . . . .	569.464	219.031
ACRE . . . . .	PARA	AMAZONAS . . . . .	24.500	9.850	
AMAZONAS . . . . .	PARA	PARA . . . . .	27.265	13.620	
	PARA	RCNCNIA . . . . .	1.000	1.000	
	PARA	ACRE . . . . .	290	200	
	PARA	RCRAIA . . . . .	500	900	
	PARA	PARA . . . . .	783.267	402.305	
	PARA	MARANHO . . . . .	320	348	
	PARA	CEARA . . . . .	320	790	
	PARA	PERNAMBUCO . . . . .	6.357	14.513	
	PARA	RIO DE JANEIRO . . . . .	1.073	17.000	
	PARA	GUANABARA . . . . .	2.784.142	630.327	
	PARA	SAC PAULO . . . . .	214.154	108.325	
	PARA	SANTA CATARINA . . . . .	1.930	33	
	PARA	RIO GRANDE DO SUL	95	101	
	PARA	RCNCNIA . . . . .	5.520	700	
	PARA	AMAZONAS . . . . .	37.620	13.621	
	PARA	PARA . . . . .	15.000	1.000	
	PARA	AMAZONAS . . . . .	5.900	5.388	
	PARA	RCRAIA . . . . .	440	1.755	
	PARA	APAPA . . . . .	5.100	7.300	
	PARA	MARANHO . . . . .	11.236	2.028	
	PARA	CEARA . . . . .	20.000	5.000	
	PARA	RIO GRANDE DO NORTE	500	2.000	
	PARA	PERNAMBUCO . . . . .	4.236	3.440	
	PARA	GUANABARA . . . . .	917.650	265.970	
	PARA	SAC PAULO . . . . .	230.309	63.956	
	PARA	PARA . . . . .	751.104	760.799	
	PARA	GUANABARA . . . . .	317.487	157.797	
	PARA	SAC PAULO . . . . .	4.400	30.500	
	PARA	GUANABARA . . . . .	892	210	
	PARA	SAC PAULO . . . . .	219	374	
	PARA	AMAZONAS . . . . .	8.072	29.849	
	PARA	PARA . . . . .	3.892	6.016	
	PARA	PIAUI . . . . .	1.250	2.100	

## COMERCIO DE CABOTAGEM

IV — INTERCAMBIO POR PRINCIPAIS MERCADORIAS, SEGUNDO AS PROCEDENCIAS E DESTINOS — 1967

GUANABARA . . . . .	PARA	SAC PAULO . . . . .		9.000		10.000	
		AMAZONAS . . . . .		6.580		3.813	
		PARA . . . . .		147.000		63.000	
		AMAPA . . . . .		497		1.052	
		MARANHAO . . . . .		36.170		17.220	
		CEARA . . . . .		45		150	
		RIC GRANDE CC NORTE		1.451		210	
		PERNAMBUCO . . . . .		29.215		11.863	
		BAHIA . . . . .		13.000		10.000	
SAO PAULO . . . . .	PARA	AMAZONAS . . . . .		4.366		12.443	
		PARA . . . . .		E		32	
		CEARA . . . . .		85.475		12.050	
ESTADOS EXPORTADORES PESO KG. VALOR NCR. ESTADOS IMPORTADORES PESO KG. VALOR NCR.							
RONDONIA . . . . .		608.640		246.356		RONDONIA . . . . .	
ACRE . . . . .		52.165		23.470		ACRE . . . . .	
AMAZONAS . . . . .		3.793.450		1.175.782		AMAZONAS . . . . .	
RORAIMA . . . . .		58.140		15.321		RORAIMA . . . . .	
PARA . . . . .		1.203.451		356.275		PARA . . . . .	
AMAPA . . . . .		1.072.961		555.056		AMAPA . . . . .	
RIC GRANDE DO NORTE		1.111		584		MARANHAO . . . . .	
PERNAMBUCO . . . . .		22.234		49.965		PIAUI . . . . .	
GUANABARA . . . . .		231.958		107.368		CEARA . . . . .	
SAO PAULO . . . . .		89.849		24.525		RIC GRANDE DO NORTE	
TOTAL		7.133.947		2.554.682		PERNAMBUCO . . . . .	
						BAHIA . . . . .	
						RIC DE JANEIRO . . . . .	
						GUANABARA . . . . .	
						SAC PAULO . . . . .	
						SANTA CATARINA . . . . .	
						RIC GRANDE DO SUL . . . . .	
						TOTAL	
						7.133.947	2.954.682

99100 99199 AMOSTRAS						PESO KG.	VALOR NCR.
EXPORTACAO DE RONDONIA . . . . .	PARA	AMAZONAS . . . . .		76		153	
AMAZONAS . . . . .	PARA	PARA . . . . .		204		50	
PARA . . . . .	PARA	AMAZONAS . . . . .		47		215	
PERNAMBUCO . . . . .	PARA	AMAZONAS . . . . .		40		40	
GUANABARA . . . . .	PARA	AMAZONAS . . . . .		4.043		5.940	
		RORAIMA . . . . .		14		30	
		PARA . . . . .		35		52	
		AMAPA . . . . .		133		209	
SAO PAULO . . . . .	PARA	AMAZONAS . . . . .		3.317		9.408	
		MARANHAO . . . . .		344		82	
ESTADOS EXPORTADORES PESO KG. VALOR NCR. ESTADOS IMPORTADORES PESO KG. VALOR NCR.							
RONDONIA . . . . .		76		153		AMAZONAS . . . . .	
AMAZONAS . . . . .		204		50		RORAIMA . . . . .	
PARA . . . . .		47		215		PARA . . . . .	
PERNAMBUCO . . . . .		40		40		AMAZONAS . . . . .	
GUANABARA . . . . .		4.225		6.231		MARANHAO . . . . .	
SAO PAULO . . . . .		3.661		9.990		TOTAL	
TOTAL		8.253		16.579		8.253	16.675

99200 99299 BAGAGEM						PESO KG.	VALOR NCR.
EXPORTACAO DE RONDONIA . . . . .	PARA	AMAZONAS . . . . .		17.000		20.000	
AMAZONAS . . . . .	PARA	RORAIMA . . . . .		1.060		5.019	
PARA . . . . .	PARA	PARA . . . . .		1.000		10.194	
PERNAMBUCO . . . . .	PARA	RONDONIA . . . . .		2.455		5.269	
GUANABARA . . . . .	PARA	ACRE . . . . .		2.969		4.759	
		RORAIMA . . . . .		14.893		98.298	
		PARA . . . . .		137.352		2.000	
		AMAPA . . . . .		1.150		13.225	
		CEARA . . . . .		3.017		150	
		PERNAMBUCO . . . . .		121		1.000	
		ESPIRITO SANTO . . . . .		159		3.100	
		GLANABARA . . . . .		3.100		10.050	
		SAC PAULO . . . . .		1.965		183	
		RIC GRANDE DO SUL . . . . .		183		3.300	
RORAIMA . . . . .	PARA	AMAZONAS . . . . .		1.035		11.373	
PARA . . . . .	PARA	AMAZONAS . . . . .		2.755		650	
AMAPA . . . . .	PARA	AMAPA . . . . .		1.200		16.347	
PIAUI . . . . .	PARA	GUANABARA . . . . .		500		5.080	
CEARA . . . . .	PARA	PARA . . . . .		800		3.000	
		PARA . . . . .		3.180		6.000	
		AMAZONAS . . . . .		8.740		27.550	
		PARA . . . . .		101.340		45.750	
		RIC DE JANEIRO . . . . .		600		350	
PARAIBA . . . . .	PARA	PARA . . . . .		1.051		1.200	
BAHIA . . . . .	PARA	AMAZONAS . . . . .		530		100	
		PARA . . . . .		70		500	
		CEARA . . . . .		182		1.050	
		CEARA . . . . .		185		164.413	
ESPIRITO SANTO . . . . .	PARA	AMAZONAS . . . . .		44.172		90.080	
GLANABARA . . . . .	PARA	PARA . . . . .		27.201		141.054	
		AMAPA . . . . .		16.472		6.520	
		MARANHAO . . . . .		3.673		3.000	
		CEARA . . . . .		847		2.000	
		RIC GRANDE DO NORTE		4.180		4.115	
		PERNAMBUCO . . . . .		3.033		6.475	
		ALAGAS . . . . .		180		500	
		RIC GRANDE DO SUL . . . . .		20.773		82.661	
SAO PAULO . . . . .	PARA	AMAZONAS . . . . .		1.411		2.000	
		RORAIMA . . . . .		3.094		7.160	
		PARA . . . . .		3.273		4.800	
SANTA CATARINA . . . . .	PARA	GUANABARA . . . . .		237		120	
RIO GRANDE DO SUL . . . . .	PARA	PARA . . . . .		1.200		8.000	
		PERNAMBUCO . . . . .					
ESTADOS EXPORTADORES PESO KG. VALOR NCR. ESTADOS IMPORTADORES PESO KG. VALOR NCR.							
RONDONIA . . . . .		19.660		25.319		RONDONIA . . . . .	
AMAZONAS . . . . .		167.364		205.595		ACRE . . . . .	
RORAIMA . . . . .		1.035		3.300		AMAZONAS . . . . .	
PARA . . . . .		22.281		33.350		RORAIMA . . . . .	
AMAPA . . . . .		1.100		3.100		PARA . . . . .	
PIAUI . . . . .		3.180		6.000		AMAPA . . . . .	
CEARA . . . . .		110.680		73.650		MARANHAO . . . . .	
PARAIBA . . . . .		1.051		1.200		CEARA . . . . .	

COMERCIO DE CABOTAGEM

IV — INTERCAMBIO POR PRINCIPAIS MERCADORIAS, SEGUNDO AS PROCEGENCIAS E DESTINOS — 1967

BAMIA . . . . .	722	710	RIC GRANDE CC NORTE	800	2.000
ESPIRITO SANTO . . . . .	115	1.050	PERNAMBUCO . . . . .	8.760	22.365
GUANABARA . . . . .	100.573	261.697	ALAGOAS . . . . .	3.033	6.875
SÃO PAULO . . . . .	26.55	96.941	ESPIRITO SANTO . . . . .	159	1.000
SANTA CATARINA . . . . .	121	300	RIC DE JANEIRO . . . . .	600	350
RIC GRANDE CC SUL . . . . .	1.431	8.800	GUANABARA . . . . .	5.820	24.760
TOTAL	457.592	822.832	SAC PAULO . . . . .	1.965	10.050
			RIC GRANDE CC SUL . . . . .	363	1.730
			TOTAL	457.596	822.832

99300 99399 MERCADORIAS EXPORTADAS E IMPORTS. TEMPORARIAMENTE

EXPORTAÇÃO DE				ESTADOS EXPORTADORES			
	PESO	VALOR	NCR.		PESO	VALOR	NCR.
AMAZONAS . . . . .				AMAZONAS . . . . .			
PARA . . . . .				PARA . . . . .			
AMAPA . . . . .				AMAPA . . . . .			
PARANÁ . . . . .				PARANÁ . . . . .			
PERNAMBUCO . . . . .				PERNAMBUCO . . . . .			
RIO GRANDE . . . . .				RIO GRANDE . . . . .			
TOTAL				TOTAL			

99800 99899 DONATIVOS

EXPORTAÇÃO DE				ESTADOS EXPORTADORES			
	PESO	VALOR	NCR.		PESO	VALOR	NCR.
AMAZONAS . . . . .				AMAZONAS . . . . .			
PARA . . . . .				PARA . . . . .			
AMAPA . . . . .				AMAPA . . . . .			
PARANÁ . . . . .				PARANÁ . . . . .			
PERNAMBUCO . . . . .				PERNAMBUCO . . . . .			
RIO GRANDE . . . . .				RIO GRANDE . . . . .			
TOTAL				TOTAL			

99900 99999 OUTRAS TRANSACCES ESPECIAIS

EXPORTAÇÃO DE				ESTADOS EXPORTADORES			
	PESO	VALOR	NCR.		PESO	VALOR	NCR.
AMAZONAS . . . . .				AMAZONAS . . . . .			
PARA . . . . .				PARA . . . . .			
AMAPA . . . . .				AMAPA . . . . .			
PARANÁ . . . . .				PARANÁ . . . . .			
PERNAMBUCO . . . . .				PERNAMBUCO . . . . .			
RIO GRANDE . . . . .				RIO GRANDE . . . . .			
TOTAL				TOTAL			

402.3  
346  
730  
14.513

Biblioteca do Ministério da Fazenda

56/6 9

387.524  
B823

Brasil. Serv. Estat. Ec. Financ.

