

DIRECTORIA DE ESTATISTICA ECONOMICA E FINANCEIRA
DO THESOURO NACIONAL

MINISTERIO DA FAZENDA

COMMERCIO DE CABOTAGEM
DO
BRASIL

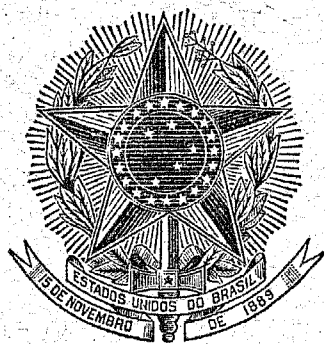

N.º 4

ANNOS — 1931 -- 1932 -- 1933

Typographia da Directoria de Estatistica Economica e Financeira

RIO DE JANEIRO

1934

347 524
15 223
09



DIRECTORIA DE ESTATISTICA ECONOMICA E FINANCEIRA
DO THESOURO NACIONAL
(MINISTERIO DA FAZENDA)

COMMERCIO DE CABOTAGEM
DO
BRASIL



N.º 4

ANNOS — 1931 -- 1932 -- 1933

Typographia da Directoria de Estatistica Economica e Financeira

RIO DE JANEIRO

1934

ENDEREÇO :

DIRECTORIA DE ESTATISTICA ECONOMICA E FINANCEIRA

(MINISTERIO DA FAZENDA)

Rua Luiz de Camões, 68

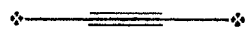

Caixa Postal, 315

RIO DE JANEIRO

(BRASIL)

15692
15 b 53
5-10-48

INTRODUÇÃO

O serviço de estatística do commercio de cabotagem, que existiu no tempo do Imperio, foi reiniciado, na Republica, no anno de 1921.

Até essa época á extincta Directoria de Estatística Commercial só incumbia apurar os dados do commercio exterior do Brasil.

Impunha-se a organização daquelle serviço, dadas a actividade commercial entre os diversos Estados do paiz, a sua expansão economica, o augmento de producção em muitos delles, e particularmente a criação de determinadas industrias.

O augmento da producção e o progresso industrial fizeram com que se dispensasse grande parte da importação estrangeira, ou melhor, grande numero de mercadorias de que até então nos iam abastecer fóra de nossas fronteiras. Desta forma, incrementou-se o commercio inter-estadual, ampliaram-se as negociações dentro do paiz, e o intercambio de cabotagem exigia, por conseguinte, um serviço de estatística especial.

Este serviço, que data apenas de treze annos, foi apresentado pela primeira vez em boletim, com os algarismos dos annos de 1928 a 1930.

Os dados relativos aos annos anteriores não foram publicados em volume, mas figuraram, apenas, nas mensagens presidenciaes e nos relatórios dos ministros.

Esta estatística abrange somente o commercio que se faz, por via marítima e fluvial, entre portos de um para portos de outros Estados.

Do quadro geral, que aqui figura, verifica-se que, de 1921 até 1933, os algarismos desse commercio se apresentam na maioria dos annos em ascensão, o que vem corroborar a affirmativa de que a nossa cabotagem se vem desenvolvendo promissoramente e já pesa de modo significativo no volume das transacções internas.

Confrontando o peso liquido das mercadorias de que consta essa estatística, nota-se que ha augmento constante de tonelagem, dos annos de 1921 a 1925; ha pequena retracção em 1926 e 1927, para augmentar de novo em 1928. Já em 1929 o mappa accusa o peso de 1.921.352 toneladas, emquanto que em 1921 estas não passavam de 1.084.103.

As mesmas fluctuações se deram quanto aos valores, que subiram de 1.156.423 contos em 1921, a 2.979.084 em 1925; no anno seguinte houve decrescimo de mais de 500.000 contos, mas em 1927, se restabelece o rythmo, ascendendo esse commercio a 2.802.894 contos, para attingir, em 1928, o seu maximo com 3.026.398 contos.

Sendo de 115 o numero indice, quanto ao peso, em 1922, subia em 1929 a 177. Quanto ao valor, o indice de 1922 era de 119, e o do anno record, que foi o de 1928, attingiu a 262.

Taes algarismos denotam que as transacções que se fazem por via marítima entre os nossos Estados vem tomando incremento digno de registro. É bem verdade que os algarismos posteriores a 1929 se sentiam de quedas, o que porém se justifica pelo abalo economico sofrido no mundo inteiro, pela crise que assoberba os principaes paizes

do Velho e do Novo Mundo, cujos efeitos não podia deixar de repercutir no nosso, intimamente ligado pelo seu commercio, a quasi todas as nações do globo.

Os dados, porem, de 1932 já revelam melhoria sobre os dois annos que lhe antecederam, principalmente nos algarismos que concernem aos productos nacionaes, cujas trocas se intensificaram não só na quantidade como principalmente no valor.

Essa melhoria ainda é mais accentuada em 1933, onde o volume desse commercio assim como seus valores são superiores aos de qualquer dos annos anteriores, com excepção apenas dos de 1928 e 1929.

Sobre 1932, o anno de 1933 accusa o augmento de 138.100 toneladas, sendo 130.886 nas mercadorias nacionaes e 7.214 nos productos nacionalizados. No que respeita ao valor, o augmento foi de 204.383 contos, dos quaes 156.010 contos relativamente ás mercadorias de producção brasileira e 48.373 contos ás de producção estrangeira.

São os seguintes os totaes do commercio de cabotagem nos ultimos treze annos.

COMMERCIO DE CABOTAGEM

ANNOS	Peso liquido — Toneladas	Valor em contos de réis	Valor por kilogramma em réis papel	NUMEROS INDICES 1921 = 100		
				Peso liquido — Toneladas	Valor em contos de réis	Valor por kilogramma em réis papel
1921.....	1.084.103	1.156.423	1\$007	100	100	100
1922.....	1.251.622	1.376.040	1\$100	115	119	103
1923.....	1.234.988	1.993.257	1\$614	114	172	151
1924.....	1.707.307	2.750.227	1\$625	157	238	152
1925.....	1.760.055	2.979.084	1\$765	162	258	162
1926.....	1.641.896	2.424.800	1\$475	151	210	138
1927.....	1.755.200	2.802.894	1\$590	162	242	150
1928.....	1.898.752	3.026.398	1\$593	175	262	149
1929.....	1.921.352	2.787.880	1\$450	177	241	136
1930.....	1.560.032	2.058.446	1\$319	144	178	124
1931.....	1.632.840	2.234.409	1\$368	151	193	128
1932.....	1.727.541	2.346.731	1\$358	159	203	127
1933.....	1.865.041	2.551.114	1\$367	172	221	128

Léo de Affonseca
Director

COMMERCCIO EXTERIOR DO BRASIL
FOREIGN TRADE OF BRAZIL - COMMERCE EXTERIEUR DU BRÉSIL
EXPORTAÇÃO DE MERCADORIAS

JANEIRO A SETEMBRO
(9 mezes)

EXPORTS OF BRAZILIAN MERCHANDISE
JANUARY TO SEPTEMBER
(9 months)

EXPORTATION DE MARCHANDISES BRÉSILIENNES
JANVIER A SEPTEMBRE
(9 mois)

MERCADORIAS MERCHANDISE MARCHANDISES	Unidade Unit Unité	QUANTIDADE QUANTITY QUANTITÉ					VALOR A BORDO NO BRASIL VALUE F. O. B. VALEUR A BORD AU BRÉSIL					+ OU - EM 1934 COMPARADO COM 1933 + OR - IN 1934 COMPARED WITH 1933 + OU - EN 1934 COMPARE AVEC 1933							
							Contos de réis, papel Contos of réis, paper Contos de réis, papier		Equivalente em £ 1,000 ouro Equivalent in £ 1,000 gold Equivalent en £ 1,000 or			Quantidade Quantity Quantité	Contos de réis, papel Contos of réis, paper Contos de réis, papier	£ 1,000 ouro					
		1930	1931	1932	1933	1934	1930	1931	1932	1933	1934				1930	1931	1932	1933	1934
CLASSE I.																			
Animas e seus productos. Animals and their products. Animaux et leurs produits.																			
1 Banha..... Lard..... Saindoux.....	Tons.	447	250	19	6.920	2.625	1.261	601	50	10.662	3.787	30	9	1	130	30	- 4.301	- 6.875	- 91
2 Carne em conserva..... Preserved meat..... Conservé de viande.....	"	5.009	2.549	2.559	5.565	6.757	13.026	10.088	7.286	15.781	19.450	303	102	107	198	192	+ 1.192	+ 3.669	+ 6
3 Carnes congeladas..... Frozen and chilled meat..... Viandes frigorificas.....	"	107.451	71.388	42.532	41.776	39.643	156.465	97.474	57.059	44.570	42.035	3.688	1.523	706	610	419	- 2.133	- 2.535	- 191
4 Couros..... Hides..... Cuir.....	"	42.306	39.843	25.422	33.752	38.109	66.832	70.912	37.411	52.008	67.329	1,526	1,090	542	669	674	+ 4.357	+ 15.321	+ 5
5 Lã..... Wool..... Laine.....	"	6.985	5.687	1.118	2.185	1.706	42.053	33.478	4.453	5.219	8.543	978	527	60	78	88	- 479	+ 3.324	+ 10
6 Pelles..... Skins..... Peaux.....	"	4.000	5.004	3.272	3.992	3.231	45.806	53.707	30.099	34.900	33.241	1,055	814	433	443	333	- 761	- 1.650	- 110
7 Sebo..... Tallow..... Suif.....	"	2.140	201	99	17	7.389	2.575	278	123	17	8.359	60	5	2	84	84	+ 7.372	+ 8.342	+ 84
8 Xarque..... Jerked beef..... Viande séche.....	"	3.344	931	177	104	412	8.427	2.073	398	170	628	198	33	6	2	6	+ 308	+ 458	+ 4
Diversos..... Sundry..... Divers.....	"	23.245	37.379	22.259	14.857	20.111	25.883	31.686	18.926	15.297	18.673	591	557	271	196	186	+ 5.254	+ 3.376	- 10
Total classe I.....	"	195.587	163.292	97.457	109.174	119.983	362.418	300.882	156.705	178.624	202.045	8,429	4,660	2,218	2,326	2,021	+ 10.809	+ 23.421	- 305
CLASSE II.																			
Mineraes e seus productos. Minerals and their products. Minéraux et leurs produits.																			
9 Manganez..... Manganese (ore)..... Manganèse (minerai).....	Tons.	148.686	72.750	20.885	14.631	2.300	11.840	7731	1.309	532	134	275	72	18	7	1	- 12.331	- 398	- 6
10 Pedras preciosas..... Precious stones..... Pierres precieuses.....	"						2.792	2.078	996	105	240	64	40	14	2	2		+ 135	
Diversos..... Sundry..... Divers.....	Tons.	14.213	24.519	8.836	23.849	13.222	23.440	30.890	31.338	30.200	2.176	539	551	451	403	23	- 10.627	- 28.024	- 380
Total classe II.....	"	162.899	97.269	29.721	38.480	15.522	38.081	40.699	33.643	30.837	2.550	878	663	483	412	26	- 22.958	- 28.287	- 386
CLASSE III.																			
Vegetaes e seus productos. Vegetables and their products. Végétaux et leurs produits.																			
11 Algodão em rama..... Raw cotton..... Coton brut.....	Tons.	22.619	14.365	515	2.542	75.525	66.218	37.228	1.707	8.195	256.699	1,533	609	25	97	2,568	+ 72.983	+ 248.504	+ 2,471
12 Arroz..... Rice..... Riz.....	"	32.427	74.771	26.931	16.053	18.715	21.565	45.156	17.305	12.155	14.332	476	671	250	147	140	+ 2.662	+ 2.177	- 7
13 Açúcar..... Sugar..... Sucre.....	"	81.093	3.776	16.582	24.850	23.805	23.935	1.668	8.629	12.179	14.197	549	24	132	170	147	- 1.015	+ 2.018	- 23
14 Borracha..... Rubber..... Caoutchouc.....	"	11.310	9.717	4.208	6.651	7.871	27.458	19.765	7.269	15.114	24.295	635	301	103	190	244	+ 1.220	+ 9.181	+ 54
15 Cacão..... Cocoa (raw)..... Cacao en fèves.....	"	45.497	45.072	70.916	76.040	73.311	64.763	57.539	83.696	82.411	95.236	1,475	874	1,190	1,073	909	- 2.729	+ 12.825	- 104
16 Café (*)..... Coffee (raw) (*)..... Café en fèves (*).....	(Sac 1000/Bag (Sac	11.294	13.260	8.869	11.400	10.893	1.401.781	1.644.506	1.358.178	1.553.391	1.628.691	32,198	25,096	19,046	20,612	16,432	- 567	+ 75.390	- 4,180
17 Cera de carnaúba..... Carnauba wax..... Cire de carnauba.....	Tons.	4.784	5.469	4.591	5.275	4.834	17.160	17.399	14.239	15.696	20.885	398	275	201	209	211	- 441	+ 5.219	+ 2
18 Farelos..... Bran all kinds..... Son de grains divers.....	"	68.611	54.022	61.563	70.384	45.670	11.884	9.953	12.330	10.740	7.919	272	151	175	144	80	- 24.714	- 2.821	- 64
19 Farinha de mandioca..... Manioc meal..... Farine de manioc.....	"	3.442	2.784	3.643	3.887	9.250	1.433	1.138	1.704	1.586	3.120	33	17	24	21	31	+ 5.363	+ 1.534	+ 10
20 Laranjas..... Oranges..... Oranges.....	Caixa	554.682	1.409.914	1.522.241	1.921.542	1.807.737	11.580	31.665	31.004	36.240	38.347	258	493	469	443	376	- 113.805	+ 2.098	- 67
21 Fructas de mesa não especificadas..... Fruits and nuts (edible) unenumerated..... Fruits de table, non dénommés.....	Tons.	82.427	91.218	74.535	106.447	99.655	19.849	21.775	20.685	29.113	26.605	458	372	294	374	266	- 6.792	- 2.508	- 108
22 Fructos para oleos..... Oil producing seeds..... Fruits oléagineux.....	"	66.730	57.632	38.305	54.907	92.905	48.355	51.328	29.323	39.581	50.021	1,133	815	415	514	496	+ 37.998	+ 10.440	- 18
23 Fumo..... Tobacco..... Tabac.....	"	31.079	30.734	19.229	14.065	24.258	60.895	51.813	30.142	21.128	40.444	1,402	807	440	283	403	+ 10.193	+ 10.310	+ 121
24 Herva-mate..... Mate (Brazilian tea)..... Maté (thé du Brésil).....	"	65.976	54.812	59.658	42.310	46.572	74.982	68.924	64.662	45.620	51.654	1,709	1,031	920	609	526	+ 4.262	+ 6.034	- 83
25 Madeiras..... Timber..... Bois.....	"	88.003	75.838	71.479	70.040	101.850	17.195	15.129	15.144	15.445	20.818	397	233	216	205	202	+ 31.810	+ 5.373	- 3
26 Tortas..... Cakes..... Tourteaux.....	"	20.811	25.396	30.911	27.282	40.620	5.145	7.108	8.012	7.492	11.009	117	108	112	102	110	+ 13.338	+ 3.517	+ 8
Diversos..... Sundry..... Divers.....	"	100.324	19.325	20.980	9.647	40.021	19.046	15.797	9.174	9.936	26.620	439	258	132	120	278	+ 30.374	+ 16.684	+ 149
Total classe III.....	"	1.427.871	1.410.180	1.091.766	1.284.092	1.422.278	1.896.682	2.111.407	1.713.293	1.916.001	2.330.892	43,562	32,143	24,153	25,321	23,479	+ 138.186	+ 414.891	- 1,842
Total dos 26 artigos..... 26 merchandises..... 26 marchandises.....	"	1.648.575	1.589.518	1.166.869	1.383.393	1.484.429	2.228.812	2.365.165	1.844.203	2.070.029	2.488.018	51,300	36,100	26,000	27,331	25,039	+ 101.036	+ 417.989	- 2,292
Total dos diversos..... Sundry..... de divers.....	"	137.782	81.223	52.075	48.353	73.354	68.369	8.823	59.438	55.433	47.469	1,569	1,366	854	728	487	+ 25.001	- 7.964	- 241
Total de exportação..... of exports..... de l'exportation.....	"	1.786.357	1.670.741	1.218.944	1.431.746	1.557.783	2.297.181	2.455.988	1.903.641	2.125.462	2.535.487	52,869	37,466	26,854	28,059	25,526	+ 126.037	+ 410.025	- 2,533

Os algarismos referentes ao anno de 1934 estão sujeitos a rectificações.
The figures for the year 1934 are subject to correction.
Les chiffres relatifs à l'année 1934 sont sujets à rectifications.

INDICE DAS MERCADORIAS

I

	Paginas	Classes
Classe I — ANIMAES VIVOS.....	16 a 17	1 a 14
Classe II — MATERIAS PRIMAS.....	16 a 31	15 a 302
Classe III — ARTIGOS MANUFACTURADOS.....	32 a 55	303 a 777
Classe IV — ARTIGOS DESTINADOS A ALIMENTAÇÃO E FORRAGENS.....	56 a 63	778 a 910

MERCADORIAS	Unidade	Paginas	MERCADORIAS	Unidade	Paginas
CLASSE I — ANIMAES VIVOS.			Canhamo:		
Aves:			45 - Em bruto.....	Kilog.	18-19
1 - De canto e de luxo.....	Cabeças	16-17	46 - Em fio.....	»	18-19
2 - Domesticas.....	»	16-17	47 - Estopa.....	»	18-10
3 -			48 -		
4 -			49 -		
5 -			50 -		
Gado:			Canna da Índia, bambú, junco, rotim, vime e outros cipós:		
6 - Asinino.....	Cabeças	16-17	51 - Canna da Índia e bambú.....	Kilog.	18-19
7 - Caprino.....	»	16-17	52 - Junco, rotim e vime.....	»	18-19
8 - Cavallar.....	»	16-17	53 - Cipós.....	»	18-10
9 - Lanigero.....	»	16-17	54 -		
10 - Muar.....	»	16-17	55 -		
11 - Suino.....	»	16-17	56 - Não especificados.....	»	18-19
12 - Vaccum.....	»	16-17	Carvão mineral:		
13 -			57 - Briquetes (Patent Fuel).....	Tons	18-19
14 - Animas vivos, não especificados.....	»	16-17	58 - Carvão de pedra.....	»	18-19
			59 - Coke.....	»	18-19
			60 -		
			61 -		
			62 -		
CLASSE II — MATERIAS PRIMAS.			Chumbo, estanho, zinco e suas ligas:		
Algodão:			63 - Chumbo em barras, pães e laminas.....	Kilog.	18-19
15 - Em caroço.....	Kilog.	16-17	64 - Chumbo e zinco velhos.....	»	18-19
16 - Em fio para costura.....	»	16-17	65 - Estanho em barras, verguinhas, folhas e chapas.....	»	18-19
17 - Em fio para tecelagem.....	»	16-17	66 - Metaes para typographia.....	»	18-19
18 - Em fio não especificado.....	»	16-17	67 - Zinco em chapas, barras, folhas.....	»	18-19
19 - Em pasta e cardado.....	»	16-17	68 -		
20 - Em rama.....	»	16-17	69 -		
21 - Estopa.....	»	16-17	70 -		
22 - Residuo.....	»	16-17	Cobre e suas ligas:		
23 - Desperdicios.....	»	16-17	71 - Chapas e fundos de cobre.....	Kilog.	18-19
24 -			72 - Cobre fundido, coado, em limalha, etc.....	»	18-19
25 -			73 - Cobre e latão velhos.....	»	18-19
26 -			74 -		
Borracha:			75 -		
27 - Caucho.....	Kilog.	16-17	76 -		
28 - Mangabeira.....	»	16-17	Despojos e residuos animas:		
29 - Manigoba.....	»	16-17	77 - Adubos animas.....	Kilog.	20-21
30 - Massaranduba (Balata gum).....	»	16-17	78 - Barbatanas preparadas ou em bruto.....	»	20-21
31 - Fina e entre fina.....	»	16-17	79 - Buchos de peixes.....	»	20-21
32 - Sorva.....	»	16-17	80 - Cal de marisco.....	»	20-21
33 - Sernamby.....	»	16-17	81 - Canelas (ossos).....	»	20-21
34 - Sernamby de caucho.....	»	16-17	82 - Cascos de tartarugas.....	»	20-21
35 -			83 - Cera preparada ou em bruto.....	»	20-21
Cabellos, pellos e pennas:			84 - Chifres.....	»	20-21
36 - Cerdas.....	Kilog.	18-19	85 - Cinzas de ossos.....	»	20-21
37 - Crina.....	»	18-19	86 - Colla ou gelatina.....	»	20-21
38 - Pello de castor, de lebre, etc.....	»	18-19	87 - Crina animal.....	»	20-21
39 - Pennas de ema.....	»	18-19	88 - Espermacete e stearina.....	»	20-21
40 - Pennas de garça.....	»	18-19	89 - Garras ou unhas.....	»	20-21
41 -			90 - Madreperola em folhas.....	»	20-21
42 -			91 - Marfim em bruto.....	»	20-21
43 -			92 - Ossos.....	»	20-21
44 - Não especificados.....	»	18-19	93 - Pontas de chifres.....	»	20-21

MERCADORIAS	Unidade	Paginas	MERCADORIAS	Unidade	Paginas
94 - Sabugos de chifre.....	Kilog.	20-21	151 - Lenha (combustível).....	Kilog.	22-23
95 - Sangue de boi (Adubo).....	»	20-21	152 - Acapá.....	»	22-23
96 - Sebo.....	»	20-21	153 - Canella.....	»	22-23
97 - Tripas seccas e salgadas.....	»	20-21	154 - Cedro.....	»	24-25
98 - Umbigos.....	»	20-21	155 - Gongalo Alves.....	»	24-25
99 -			156 - Jacarandá.....	»	24-25
100 -			157 - Madeiras.....	»	24-25
101 -			158 - Massaranduba.....	»	24-25
102 - Não especificados.....	»	20-21	159 - Pau Brasil.....	»	24-25
Ferro e aço:			160 - Pau Ferro.....	»	24-25
103 - Aço em barras e vergalhões.....	Kilog.	20-21	161 - Peroba.....	»	24-25
104 - Aço em chapas.....	»	20-21	162 - Pinho.....	»	24-25
105 - Ferro em barras e verguinhas.....	»	20-21	163 - Sebastião de Arruda.....	»	24-25
106 - Ferro em chapas.....	»	20-21	164 - Vinhatico.....	»	24-25
107 - Ferro fundido ou guza, pudlado e em limalka.....	»	20-21	165 - Madeiras em bruto para fabricação de phosphoros.....	»	24-25
108 - Ferro velho.....	»	20-21	166 - Palitos e caixas de phosphoros.....	»	24-25
109 -			167 - Pasta de madeira para fabricação de papel.....	»	24-25
110 -			168 - Madeiras diversas em bruto, serradas, lavradas, folheadas, etc	»	24-25
111 -			169 -		
			170 -		
Fructos para extracção de oleos:			Materias ou substancias para perfumarias, pintura, tinturaria e outros usos:		
112 - Amendoim.....	Kilog.	20-21	171 - Alvaiade de chumbo.....	Kilog.	24-25
113 - Babassú.....	»	20-21	172 - Alvaiade de zinco.....	»	24-25
114 - Baga de mamona.....	»	20-21	173 - Anil (Indigo, azul ultramar).....	»	24-25
115 - Baga de acuhuba.....	»	20-21	174 - Carvão animal.....	»	24-25
116 - Carozo de algodão.....	»	20-21	175 - Cores de anilina ou fuchsina.....	»	24-25
117 - Carozo de oiticica.....	»	22-23	176 - Essencias e oleos artificiaes de qualquer qualidade.....	»	24-25
118 - Castanhas.....	»	22-23	177 - Extracto de mangue.....	»	24-25
119 - Copra.....	»	22-23	178 - Potassa ou barrilha.....	»	24-25
120 - Coquilhos.....	»	22-23	179 - Terebintina e agun-raz.....	»	24-25
121 - Favas de cumarú.....	»	22-23	180 - Tintas em pó.....	»	24-25
122 -			181 - Vermelho, zarcão ou minio.....	»	24-25
123 -			182 -		
124 -			183 -		
125 - Não especificados.....	»	22-23	184 -		
Juta:			185 - Não especificados.....	»	24-25
126 - Em bruto.....	Kilog.	22-23	Metalloides e varios metaes:		
127 - Em fio para tecelagem.....	»	22-23	186 - Aluminio em barra, lamina e fio.....	Kilog.	24-25
128 - Estopa.....	»	22-23	187 - Enxofre.....	»	24-25
129 - Desperdicios.....	»	22-23	188 - Mercurio metallico ou azougue.....	»	24-25
130 -			189 - Nickel em cubos e em laminas.....	»	24-25
131 -			190 -		
Lã:			191 -		
132 - Em bruto e cardada.....	Kilog.	22-23	192 -		
133 - Em fio para bordar.....	»	22-23	193 - Não especificados.....	»	24-25
134 - Em fio para tecelagem.....	»	22-23	Ouro, prata e platina:		
135 - Estopa.....	»	22-23	194 - Ouro em barra, pó ou mina, em bruto e em obras inutilisadas.....	Grams	26-27
136 - Desperdicios.....	»	22-23	195 - Ouro em folha para dourar e para dentistas.....	»	26-27
137 -			196 - Platina em barra, lamina e fio.....	»	26-27
138 -			197 - Prata em barras.....	»	26-27
139 -			198 - Prata em obras inutilisadas.....	»	26-27
Linho:			199 - Prata em folhas para pratear.....	»	26-27
140 - Em bruto e preparado.....	Kilog.	22-23	200 -		
141 - Em fio torcido ou linha.....	»	22-23	201 -		
142 - Estopa.....	»	22-23	202 -		
143 - Desperdicios.....	»	22-23	Palha, esparto, cairo, pita, piassava, paina e outras materias filamentosas:		
144 -			203 - Carod.....	Kilog.	26-27
145 -			204 - Crina vegetal ou zosteria marina.....	»	26-27
146 -			205 - Paco-paco.....	»	26-27
Madeiras:			206 - Paina de qualquer qualidade.....	»	26-27
147 - Aduellas e arcos.....	Kilog.	22-23	207 - Palha de carnaúba.....	»	26-27
148 - Cortiça ou cascas de sobreiro.....	»	22-23	208 - Palha para cigarros.....	»	26-27
149 - Dormentes.....	»	22-23	209 - Palha para chapéos.....	»	26-27
150 - Formas para tamancos.....	»	22-23	210 - Palha para esteiras.....	»	26-27

INDICE DAS MERCADORIAS

III

MERCADORIAS	Unidade	Paginas	MERCADORIAS	Unidade	Paginas
211 - Palha para vassouras.....	Kilog.	26-27	276 - Marfim vegetal (Jarina).....	Kilog.	30-31
212 - Palha em fio simples.....	»	26-27	277 - Plantas vivas.....	»	30-31
213 - Piassava.....	»	26-27	278 -		
214 - Pita.....	»	26-27	279 -		
215 - Ticum.....	»	26-27	280 -		
216 - Fio de seda vegetal.....	»	26-27	281 - Não especificadas.....	»	30-31
217 -					
218 - Desperdícios e massa de papel.....	»	26-27	Seda:		
219 - Não especificadas.....	»	26-27	282 - Em casulo, rama e borra.....	Kilog.	30-31
Pedras, terras e outros minerais semelhantes:			283 - Em fio para bordar ou para costura.....	»	30-31
220 - Amianto ou asbestos em bruto ou preparado.....	Kilog.	26-27	284 - Em fio para tecelagem.....	»	30-31
221 - Areia monazítica.....	»	26-27	285 -		
222 - Argilla, areia de moldar e barro em bruto.....	»	26-27	286 -		
223 - Asfalto.....	»	26-27	287 -		
224 - Betumes.....	»	26-27	Summos, succos, residuos e resinas vegetaes:		
225 - Cal de pedra.....	»	26-27	288 - Alcatrão ou pixe de alcatrão.....	Kilog.	30-31
226 - Cimento.....	Tons	26-27	289 - Alcool.....	»	30-31
227 - Cinzas de ourivesarias.....	Kilog.	26-27	290 - Borra de azeite ou de vinho.....	»	30-31
228 - Crystal.....	»	26-27	291 - Breu.....	»	30-31
229 - Esmeril e pó de vidro.....	»	26-27	292 - Cera de carnaúba.....	»	30-31
230 - Giz e gesso em bruto ou preparado.....	»	28-29	293 - Cera de sebo vegetal não especificado.....	»	30-31
231 - Graphite.....	»	28-29	294 - Gomma copal.....	»	30-31
232 - Manganez.....	Tons	28-29	295 - Gomas, resinas e balsamos naturais.....	»	30-31
233 - Mica.....	Kilog.	28-29	296 - Guaraná.....	»	30-31
234 - Minerais de cobre.....	»	28-29	297 - Jatobá.....	»	30-31
235 - Minerais diversos.....	»	28-29	298 - Residuo ou pasta de caroço de algodão.....	»	30-31
236 -	Grams	28-29	299 - Alcool-motor.....	»	30-31
237 -	»	28-29	300 - Alcool desnatado.....	»	30-31
238 -	»	28-29	301 - Manteiga, massa e tortu de cacáo.....	»	30-31
239 - Pedras preciosas soltas.....	»	28-29	302 - Não especificadas.....	»	30-31
240 -					
241 -					
242 -					
243 - Pedras para calçamento.....	Tons	28-29	CLASSE III - ARTIGOS MANUFACTURADOS.		
244 - Pixe mineral.....	Kilog.	28-29	Algodão com ou sem mescla:		
245 - Salitre.....	»	28-29	303 - Alcatifas, oleados e tapetes.....	Kilog.	32-33
246 - Talco.....	»	28-29	304 - Cobertores e colchas.....	»	32-33
247 - Zircônio.....	»	28-29	305 - Cordoalha.....	»	32-33
248 - Marmore, alabastro e porphyro.....	»	28-29	306 - Gravatas.....	»	32-33
249 -			307 - Meias.....	»	32-33
250 -			308 - Passamanaria, rendas, tiras, etc.....	»	32-33
251 - Não especificados.....	»	28-29	309 - Redes.....	»	32-33
Peltes e couros:			310 - Roupas feitas.....	»	32-33
252 - Aparas de couro.....	Kilog.	28-29	311 - Saccos vaslos.....	»	32-33
253 - Couros de cavallo.....	»	28-29	312 - Tecidos brancos.....	»	32-33
254 - Couros vaccuns curtidos e sola.....	»	28-29	313 - Tecidos crús.....	»	32-33
255 - Couros vaccuns salgados.....	»	28-29	314 - Tecidos estampados.....	»	32-33
256 - Couros vaccuns seccos.....	»	28-29	315 - Tecidos tintos.....	»	32-33
257 - Peltes de cabra.....	»	28-29	316 - Não especificados.....	»	32-33
258 - Peltes de carneiro.....	»	28-29	317 - Toalhas, guardarapos, lençóis e lençós.....	»	32-33
259 - Peltes de ovelha.....	»	28-29	318 - Collarinhos e punhos.....	»	32-33
260 - Peltes de vando.....	»	28-29	319 -		
261 - Retalhos de sola.....	»	28-29	320 -		
262 - Vaquetas.....	»	28-29	321 - Manufacturas não especificadas.....	»	32-33
263 -					
264 -			Aluminio:		
265 -			322 -		
266 - Não especificados.....	»	28-29	323 -		
			324 - Manufacturas não especificadas.....	Kilog.	32-33
Plantas, folhas, flores, fructos, grãos, sementes, raizes, cascas, etc:			Armamento e munição de caça e guerra:		
267 - Alpiste.....	Kilog.	28-29	325 - Armamento de artilharia.....	Kilog.	32-33
268 - Baunilha.....	»	28-29	326 - Balas de chumbo.....	»	32-33
269 - Canna de assucar.....	»	30-31	327 - Balas de ferro e aço.....	»	32-33
270 - Cevada torrefacta ou malte.....	»	30-31	328 - Carabinas, revolvers, pistolas e outras armas de fogo.....	»	32-33
271 - Folhas, flores, hervas, caules, musgos, talos, raizes, etc; para usos medicinaes e de tinturaria.....	»	30-31	329 - Chumbo de munição.....	»	32-33
272 - Fumo em corda.....	»	30-31	330 - Espadas, floretes e outras armas brancas.....	»	32-33
273 - Fumo em folha.....	»	30-31	331 - Espoletas, cartuchos, capsulas, etc.....	»	32-33
274 - Ipecacuanha.....	»	30-31	332 - Polvora.....	»	32-33
275 - Lupulo.....	»	30-31	333 -		

MERCADORIAS	Unidade	Paginas	MERCADORIAS	Unidade	Paginas
334 -			388 - Fio de cobre nú para electricidade.....	Kilog.	36-37
335 -			389 - Fio de cobre isolado para electricidade.....	»	36-37
336 - Não especificados.....	Kilog.	32-33	390 - Fios ou cabos electricos não especificados.....	»	36-37
Borracha:			391 - Fio de cobre para uso não especificado.....	»	36-37
337 - Brinquedos.....	Kilog.	32-33	392 - Objectos de arte (Estatuas, medalhões, etc).....	»	36-37
338 - Calçados.....	»	32-33	393 - Tubos e canos.....	»	36-37
339 - Camaras de ar e capas para automoveis.....	»	32-33	394 -		
340 - Lençól de borracha.....	»	34-35	395 -		
341 - Rodas massiças para automoveis.....	»	34-35	396 -		
342 - Tubos.....	»	34-35	397 - Manufaturas não especificadas.....	»	36-37
343 -			Ferro e aço:		
344 -			398 - Agulhas.....	Kilog.	36-37
345 -			399 - Alfinetes.....	»	36-37
346 - Manufaturas não especificadas.....	»	34-35	400 - Arame de ferro e aço.....	»	36-37
Cabellos, pellos e pennas:			401 - Arame farpado.....	»	36-37
347 - Escovas.....	Kilog.	34-35	402 - Camas de ferro.....	»	36-37
348 - Espanadores.....	»	34-35	403 - Chapas galvanizadas para cobrir casas.....	»	36-37
349 - Pinceis e brochas.....	»	34-35	404 - Cofres de ferro.....	»	36-37
350 - Vassouras.....	»	34-35	405 - Cravos de ferro.....	»	36-37
351 -			406 - Cutelaria.....	»	36-37
352 -			407 - Eixos, rodas e pertences para carros de estradas de ferro....	»	36-37
353 -			408 - Eixos, rodas e pertences para carroças e outros vehiculos ...	»	36-37
354 - Manufaturas não especificadas.....	»	34-35	409 - Esporas, estribos, fivellas, freios, etc.....	»	36-37
Canhamo:			410 - Fechaduras, cadeados, trincos, dobradiças, etc.....	»	36-37
355 - Alcatifas e tapetes.....	Kilog.	34-35	411 - Ferros de engommar.....	»	36-37
356 - Barbante.....	»	34-35	412 - Fogareiros á gaz.....	»	36-37
357 - Cordoalha.....	»	34-35	413 - Folhas de Flandres em laminas.....	»	36-37
358 -			414 - Folhas de Flandres em obras.....	»	36-37
359 -			415 - Grampos, parafusos e rebites.....	»	36-37
360 -			416 - Moveis de ferro não especificados.....	»	36-37
361 - Manufaturas não especificadas.....	»	34-35	417 - Obras de ferro esmaltadas.....	»	36-37
Canna da India, bambú, junco, rotim, vime, etc:			418 - Peças para construção de edificios.....	»	36-37
362 - Cestos, cestas e balaios.....	Kilog.	34-35	419 - Postes telegraphicos, peças para construção de pontes, cer- cas, etc.....	»	36-37
363 - Moveis.....	»	34-35	420 - Pregos.....	»	36-37
364 - Cordoalha ou bétas.....	»	34-35	421 - Tijelinhãs.....	»	36-37
365 -			422 - Tonéis de ferro.....	»	36-37
366 -			423 - Trilhos e talas de junção.....	»	36-37
367 - Manufaturas não especificadas.....	»	34-35	424 - Tubos, canos e junções.....	»	36-37
Carros e outros vehiculos:			425 - Cabos de aço e ferro.....	»	38-39
368 - Automoveis.....	Um	34-35	426 - Rolhas metallicas.....	»	38-39
369 - Accessorios para automoveis.....	Kilog.	34-35	427 -		
370 - Bicycletas e accessorios.....	»	34-35	428 - Manufaturas não especificadas.....	»	38-39
371 - Carros para estradas de ferro (Wagons).....	»	34-35	Fumo e seus preparados:		
372 - Motoicycletas e accessorios.....	»	34-35	429 - Charutos.....	Kilog.	38-39
373 - Auto-caminhões.....	Um	34-35	430 - Cigarrilhos.....	»	38-39
374 -			431 - Cigarros.....	»	38-39
375 -			432 - Fumo desfiado e picado.....	»	38-39
376 - Carros e outros vehiculos não especificados.....	Kilog.	34-35	433 - Mel de fumo.....	»	38-39
Chumbo, estanho, zinco e suas ligas:			434 - Rapé.....	»	38-39
377 - Canos de chumbo.....	Kilog.	34-35	435 -		
378 - Typos para typographia.....	»	34-35	436 -		
379 -			437 -		
380 -			438 - Não especificados.....	»	38-39
381 -			Instrumentos de musica:		
382 - Manufaturas não especificadas de chumbo e suas ligas.....	»	34-35	439 - Phonographos e accessorios.....	Kilog.	38-39
383 - Manufaturas não especificadas de estanho e suas ligas.....	»	34-35	440 - Pianolas.....	Um	38-39
384 - Manufaturas não especificadas de zinco e suas ligas.....	»	34-35	441 - Pianos automaticos.....	»	38-39
Cobre e suas ligas:			442 - Pianos communs.....	»	38-39
385 - Alfinetes.....	Kilog.	36-37	443 - Instrumentos de corda.....	Kilog.	38-39
386 - Artigos de cristofle, alfenide e outros metaes brancos.....	»	36-37	444 - Instrumentos de sopro.....	»	38-39
387 - Bijouteria.....	»	36-37	445 - Chapas ou discos para phonographos.....	»	38-39
			446 - Radio e accessorios.....	»	38-39
			447 -		
			448 - Não especificados.....	»	38-39

INDICE DAS MERCADORIAS

V

MERCADORIAS	Unidade	Paginas	MERCADORIAS	Unidade	Paginas
Instrumentos e objectos cirurgicos e dentarios:			503 - Manufacturas de crystal.....	Kilog.	42-43
449 - Algodão e gazes medicinaes.....	Kilog.	38-39	504 -		
450 -			505 -		
451 -			506 - Manufacturas de louça e porcellana não especificadas.....	»	42-43
452 -			507 - Manufacturas de vidro não especificadas.....	»	42-43
453 - Instrumentos e objectos cirurgicos.....	»	38-39	Machinas, aparelhos e accessorios, utensilios e ferramentas:		
454 - Instrumentos e objectos dentarios.....	»	38-39	Cinematographia:		
Instrumentos e objectos mathematicos, physicos, chimicos e opticos:			508 - Aparelhos ou machinas cinematographicas.....	Kilog.	42-43
455 - Instrumentos e objectos opticos.....	Kilog.	38-39	509 - Fitas cinematographicas (films).....	»	42-43
456 -			510 - Fitas para cinema fallantes.....	»	42-43
457 -			511 -		
458 -			512 - Accessorios não especificados para aparelhos cinematographicos.....	»	42-43
459 - Não especificados.....	»	38-39	Electricidade		
Juta:			513 - Carvão para electricidade.....	Kilog.	42-43
460 - Alcatifas e tapetes.....	Kilog.	38-39	514 - Dynamos e geradores electricos.....	»	42-43
461 - Anagema.....	»	38-39	515 - Lampadas electricas.....	»	42-43
462 - Barbante.....	»	38-39	516 - Motores electricos.....	»	42-43
463 - Cordoalha (corda de mealhar).....	»	40-41	517 - Transformadores electricos.....	»	42-43
464 - Saccos vasioes.....	»	40-41	518 -		
465 - Tecidos.....	»	40-41	519 -		
466 -			520 - Machinas, aparelhos e accessorios não especificados para electricidade e iluminação electrica.....	»	42-43
467 -			Industria		
468 -			521 - Cylindros para estamperia.....	Kilog.	42-43
469 - Manufacturas não especificadas.....	»	40-41	522 - Teares.....	»	42-43
Lã, com ou sem mescla:			523 -		
470 - Alcatifas e tapetes.....	Kilog.	40-41	524 -		
471 - Alpacas, cassas, merinós, cachemiras e quaesquer outros tecidos.....	»	40-41	525 - Machinas não especificadas para fição e tecelagem.....	»	42-43
472 - Chapéos de feltro.....	»	40-41	526 - Accessorios não especificados para machinas de fição e tecelagem.....	»	42-43
473 - Cobertores.....	»	40-41	527 - Machinas não especificadas para industria.....	»	42-43
474 - Feltro não especificados e sarganeta.....	»	40-41	Lavoura		
475 - Passamanaria de lã, gregas, cadarços, tranças, etc.....	»	40-41	528 - Arados.....	Kilog.	42-43
476 - Pellogos e cochins.....	»	40-41	529 - Pontas de aço para arados.....	»	42-43
477 - Roupa feita.....	»	40-41	530 - Accessorios não especificados para arados.....	»	42-43
478 -			531 - Machinas e aparelhos não especificados.....	»	42-43
479 -			532 - Debulhadores.....	»	42-43
480 -			533 - Semeadeiras.....	»	42-43
481 - Manufacturas não especificadas.....	»	40-41	534 - Ferramentas e utensilios agrarios (pás, enxadas, picaretas, etc).....	»	42-43
Linho:			535 -		
482 - Alcatifas e tapetes.....	Kilog.	40-41	536 -		
483 - Barbante.....	»	40-41	537 - Machinas não especificadas para lavoura.....	»	42-43
484 - Collarinhos e punhos.....	»	40-41	Diversas		
485 - Cordoalha.....	»	40-41	538 - Aeroplanos.....	Um	44-45
486 - Lenções, colehas, toalhas, guardanapos, lenços, etc.....	»	40-41	539 - Pertences para aeroplanos.....	Kilog.	44-45
487 - Passamanaria, rendas, tiras, etc.....	»	40-41	540 - Alambiques.....	»	44-45
488 - Roupa feita.....	»	40-41	541 - Balanças e pertences.....	»	44-45
489 - Tecidos.....	»	40-41	542 - Bombas hydraulicas e accessorios.....	»	44-45
490 -			543 - Caldeiras.....	»	44-45
491 -			544 - Chocadeiras e criadeiras.....	»	44-45
492 -			545 - Guindastes.....	»	44-45
493 - Manufacturas não especificadas.....	»	40-41	546 - Locomotivas e pertences.....	»	44-45
Louça, porcellana, vidro e crystal:			547 - Locomoveis e pertences.....	»	44-45
494 - Chaminés de vidro.....	Kilog.	40-41	548 - Machinas, aparelhos e accessorios para photographia.....	»	44-45
495 - Copos e calices.....	»	40-41	549 - Machinas de costura e pertences.....	»	44-45
496 - Garrafas e garrafões.....	»	40-41	550 - Machinas de escrever e accessorios.....	»	44-45
497 - Isoladores.....	»	40-41	551 - Machinas de contabilidade.....	»	44-45
498 - Potes, frascos e vidros.....	»	40-41	552 - Moinhos de vento.....	»	44-45
499 - Tubos para machinas, copos graduados, funis, lubrificadores para machinas, conta gotas, syphons, vasos para pilhas e outros objectos semelhantes para laboratorios chimicos e pharmaceuticos e applicação á electricidade.....	»	40-41	553 - Moinhos não especificados.....	»	44-45
500 - Vidros para oculos e pince-nez.....	»	40-41	554 - Motores a vapor.....	»	44-45
501 - Vidros para vidraças.....	»	40-41	555 - Motores a petroleo, a gazolina, etc.....	»	44-45
502 - Vidros polidos sem ago.....	»	42-43	556 - Motores não especificados.....	»	44-45
			557 - Pharóes maritimos e boias illuminativas, etc.....	»	44-45

MERCADORIAS	Unidade	Paginas	MERCADORIAS	Unidade	Paginas
559 - Pressas de qualquer qualidade.....	Kilog.	44-45	Ouro, prata e platina:		
559 - Elevadores e pertences.....	»	44-45	612 - Joalheria e bijouteria de ouro com ou sem pedras preciosas..	Grams	46-47
560 -			613 - Joalheria e bijouteria de prata.....	»	46-47
561 -			614 - Joalheria e bijouteria de platina com ou sem pedras preciosas.	»	46-47
562 - Ferramentas e utensilios não especificados.....	»	44-45	615 -		
563 - Machinas e aparelhos não especificados.....	»	44-45	616 -		
			617 -		
Madeiras			Palha, esparto, cairo, pita, piassava, paina e outras materias fila-		
564 - Caixas abatidas.....	Kilog.	44-45	mentosas:		
565 - Cabos de vassouras.....	»	44-45	618 - Chapéus de palha.....	Kilog.	48-49
566 - Moveis e mobílias.....	»	44-45	619 - Cordoalha.....	»	48-49
567 - Palitos para mesa.....	»	44-45	620 - Escovas.....	»	48-49
568 - Pipas e toneis vasios.....	»	44-45	621 - Esteiras e espachos.....	»	48-49
569 - Rolhas de cortiça.....	»	44-45	622 - Tecidos de seda vegetal.....	»	48-49
570 - Tamancos.....	»	44-45	623 - Vassouras.....	»	48-49
571 - Molduras.....	»	44-45	624 - Manufacturas não especificadas de seda vegetal.....	»	48-49
572 -			625 -		
573 -			626 -		
574 - Manufacturas não especificadas.....	»	44-45	627 -		
			628 - Manufacturas não especificadas.....	»	48-49
Marfim, madreperola, tartaruga e outros despojos animaes:			Papel e suas applicações:		
575 - Manufacturas de barbatanas.....	Kilog.	44-45	629 - Cartas de jogar.....	Kilog.	48-49
576 - Manufacturas de chifres.....	»	44-45	630 - Estampas, desenhos e photographias.....	»	48-49
577 - Manufacturas de coral.....	»	46-47	631 - Livros impressos, jornaes, revistas, musicas, mappas ou		
578 - Manufacturas de madreperola.....	»	46-47	cartas geographicas, hydrographicas e semelhantes.....	»	48-49
579 - Manufacturas de marfim.....	»	46-47	632 - Obras impressas ou lithographadas, circulares, facturas,		
580 - Manufacturas de osso.....	»	46-47	conhecimentos, cartazes, cartões-postaes, rotulos, folhi-		
581 - Manufacturas de tartaruga.....	»	46-47	nhas, etc.....	»	48-49
582 -			633 - Papel para cigarros.....	»	48-49
583 -			634 - Papel para embrulho.....	»	48-49
584 - Manufacturas de outros despojos animaes.....	»	46-47	635 - Papel para escrever.....	»	48-49
			636 - Papel para forração de casas.....	»	48-49
Nickel			637 - Papel para impressão.....	»	48-49
585 -			638 - Papel para usos não especificados.....	»	48-49
586 -			639 - Papelão e cartão.....	»	48-49
587 - Manufacturas de nickel.....	Kilog.	46-47	640 -		
			641 -		
Oleos e graxas.			642 -		
Animaes:			643 - Manufacturas não especificadas.....	»	48-49
588 - Oleo de baleia.....	Kilog.	46-47	Pedras, terras e outros mineraes semelhantes:		
589 - Oleo de mocotó.....	»	46-47	644 - Canos e tubos.....	Kilog.	48-49
590 -			645 - Ladrilhos e azulejos.....	»	48-49
591 -			646 - Louças de barro, panelas, talhas, etc.....	»	48-49
592 - Oleos não especificados (Animaes).....	»	46-47	647 - Marmore em obras.....	»	48-49
593 - Graxa animal para lubrificação.....	»	46-47	648 - Telhas de amiantho ou asbestos.....	»	48-49
			649 - Manufacturas não especificadas de amiantho ou asbestos.....	»	48-49
Mineraes:			650 - Telhas de barro.....	»	48-49
594 - Gazolina.....	Kilog.	46-47	651 - Tijolos de arear.....	»	48-49
595 - Graxa mineral para lubrificação.....	»	46-47	652 - Tijolos para construção.....	Tons	48-49
596 - Kerozene.....	»	46-47	653 - Tijolos refractarios.....	Kilog.	48-49
597 - Oleos combustiveis.....	»	46-47	654 -		
598 - Oleos para fabricação de gaz.....	»	46-47	655 -		
599 - Oleos para lubrificação.....	»	46-47	656 -		
600 -			657 - Manufacturas não especificadas.....	»	48-49
601 -					
602 - Oleos não especificados (Mineraes).....	»	46-47	Pelles e couros:		
			658 - Bolsas, saccos e indispensaveis.....	Kilog.	50-51
Vegetaes:			659 - Calçado.....	»	50-51
603 - Oleo de caroço de algodão.....	Kilog.	46-47	660 - Correias para machinas.....	»	50-51
604 - Oleo de coco.....	»	46-47	661 - Malas.....	»	50-51
605 - Oleo de colza.....	»	46-47	662 - Pellegos.....	»	50-51
606 - Oleo de copahyba.....	»	46-47	663 - Sellins e sellas.....	»	50-51
607 - Oleo de linhaça.....	»	46-47	664 - Arreios não especificados.....	»	50-51
608 - Oleo de mamona.....	»	46-47	665 -		
609 -			666 -		
610 -			667 -		
611 - Oleos não especificados (Vegetaes).....	»	48-47	668 - Manufacturas não especificadas.....	»	50-51

INDICE DAS MERCADORIAS

VII

MERCADORIAS	Unidade	Paginas	MERCADORIAS	Unidade	Paginas
Perfumarias e artigos de tinturaria, pintura e outros usos:			732 - Botões de qualquer qualidade.....	Kilog.	52-53
669 - Graza para calçado.....	Kilog.	50-51	733 - Brinquedos (exclusivo de borracha).....	»	52-53
670 - Lança perfume.....	»	50-51	734 - Cachimbo, piteiras e quaisquer artigos para fumantes.....	»	52-53
671 - Perfumarias.....	»	50-51	735 - Caixas frigoríficas.....	»	52-53
672 - Sabonetes perfumados.....	»	50-51	736 - Caixas e bocetas de qualquer qualidade.....	»	52-53
673 - Tintas para escrever.....	»	50-51	737 - Canotilho, vidrilho e obras de passamanaria dourada, etc.....	»	52-53
674 - Tintas preparadas a agua.....	»	50-51	738 - Carteiras e porta-moedas de qualquer qualidade.....	»	52-53
675 - Tintas preparadas a oleo.....	»	50-51	739 - Carvão vegetal.....	»	52-53
676 - Tintas preparadas não especificadas.....	»	50-51	740 - Chapéus não especificados para cabeça.....	»	54-55
677 - Tinta para impressão.....	»	50-51	741 - Chapéus de chuva ou sol (exceptuando capas e tecidos).....	»	54-55
678 - Vernizes de qualquer qualidade.....	»	50-51	742 - Chicotes.....	»	54-55
679 - Cera para soalho ou para encerar.....	»	50-51	743 - Despertadores.....	»	54-55
680 -			744 - Dynamite.....	»	54-55
681 -			745 - Estopim.....	»	54-55
Productos químicos, drogas e especialidades pharmaceuticas:			746 - Explosivos não especificados (exclusivo polvora para arre- bentação de pedras).....	»	54-55
682 - Acido acetico.....	Kilog.	50-51	747 - Espartilhos.....	»	54-55
683 - Acido nitrico.....	»	50-51	748 - Flores artificiaes.....	»	54-55
684 - Acido sulphurico.....	»	50-51	749 - Fogos de artificio.....	»	54-55
685 - Acido tannico (tannino).....	»	50-51	750 - Imagens.....	»	54-55
686 - Acidos não especificados.....	»	50-51	751 - Lamparinas.....	»	54-55
687 - Adubos chimicos.....	»	50-51	752 - Leques.....	»	54-55
688 - Aguas miberaes medicinaes, naturaes e artificiaes.....	»	50-51	753 - Lixa de qualquer qualidade.....	»	54-55
689 - Benzina.....	»	50-51	754 - Manufacturas de celluloides.....	»	54-55
690 - Carbureto de calcio.....	»	50-51	755 - Navios a vapor e a véla.....	Um	54-55
691 - Caseina.....	»	50-51	756 - Objectos indigenas.....	Kilog.	54-55
692 - Capsulas, drageas, confeitos e globulos medicinaes.....	»	50-51	757 - Parafina.....	»	54-55
693 - Chlorureto de calcio.....	»	50-51	758 - Phosphoros.....	»	54-55
694 - Chlorureto de ethyla.....	»	50-51	759 - Polvilho.....	»	54-55
695 - Creolina e similares.....	»	50-51	760 - Polvora para arrebetamento de pedras.....	»	54-55
696 - Formicidas e insecticidas.....	»	50-51	761 - Quadros e espelhos com molduras.....	»	54-55
697 - Glycerina.....	»	50-51	762 - Relogios de algibeira.....	»	54-55
698 - Oleo de figado de bacalháo e emulsão.....	»	52-53	763 - Relogios de parede e de mesa.....	»	54-55
699 - Oleo de ricino.....	»	52-53	764 - Ruberoides em chapas ou em lençol.....	»	54-55
700 - Oxigeno.....	»	52-53	765 - Sabão e saponaceos sem perfume.....	»	54-55
701 - Potassa caustica.....	»	52-53	766 - Especimens para museu.....	»	54-55
702 - Sabão e sabonetes medicinaes.....	»	52-53	767 - Velas de cera animal.....	»	54-55
703 - Soda caustica.....	»	52-53	768 - Velas de carnaúba.....	»	54-55
704 - Sulfureto de carbono (puro).....	»	52-53	769 - Velas de espermacete e stearina.....	»	54-55
705 - Vaseline.....	»	52-53	770 - Velas de sebo.....	»	54-55
706 - Xaropes medicinaes.....	»	52-53	771 - Véos ineadescentes.....	»	54-55
707 -			772 - Margarina.....	»	54-55
708 -			773 - Pentes de qualquer qualidade.....	»	54-55
709 -			774 - Lanternas para automoveis, carros e outros vehiculos.....	»	54-55
710 - Não especificados.....	»	52-53	775 - Congoleum, linoleum e semelhantes.....	»	54-55
Seda com ou sem mescla:			776 - Objectos de uso.....	»	54-55
711 - Fitas.....	Kilog.	52-53	777 - Varios artigos não especificados.....	»	54-55
712 - Gravatas.....	»	52-53	CLASSE IV — ARTIGOS DESTINADOS Á ALIMENTAÇÃO E FORRAGENS.		
713 - Passamanaria de seda, alamares, tranças, etc.....	»	52-53	Artigos destinados á alimentação		
714 - Rendas e entremeios.....	»	52-53	Bebidas:		
715 - Roupa feita.....	»	52-53	778 - Aguardente.....	Kilog.	56-57
716 - Tecidos.....	»	52-53	779 - Aguas mineraes de mesa, naturaes e artificiaes.....	»	56-57
717 -			780 - Cerveja.....	»	56-57
718 -			781 - Licores.....	»	56-57
719 -			782 - Succo de uvas.....	»	56-57
720 - Manufacturas não especificadas.....	»	52-53	783 - Vermouth, bitter e semelhantes.....	»	56-57
Varios artigos:			784 - Vinho champagne e outros vinhos espumantes.....	»	56-57
721 - Alpercatas.....	Kilog.	52-53	785 - Vinhos finos (Porto e semelhantes).....	»	56-57
722 - Amostras de qualquer qualidade.....	»	52-53	786 - Vinhos communs de mesa.....	»	56-57
723 - Apparelhos gymnasticos e artigos de sport e jogos athleticos.....	»	52-53	787 - Vinhos de fructas.....	»	56-57
724 - Apparelhos sanitarios.....	»	52-53	788 - Xaropes de fructas.....	»	56-57
725 - Artigos de armarinho não especificados.....	»	52-53	789 - Bebidas alcoolicas não especificadas.....	»	56-57
726 - Artigos para escriptorios e para collegios.....	»	52-53	790 -		
727 - Artigos para iluminação a gaz, a alcool e a petroleo.....	»	52-53	791 -		
728 - Barcos e embarcações miúdas.....	»	52-53	792 -		
729 - Barracas para acampamentos militares ou civis, camas e carros leitos de campanha e hospitaes portateis.....	»	52-53	793 - Não especificadas.....	»	56-57
730 - Bengalas.....	»	52-53			
731 - Bilhares e accessorios.....	»	52-53			

MERCADORIAS	Unidade	Paginas	MERCADORIAS	Unidade	Paginas
Cereaes, farinhas e grãos alimentícios:			852 - Amendoas.....	Kilog.	60-61
704 - Arroz com casca.....	Kilog.	56-57	853 - Avellãs.....	»	60-61
705 - Arroz sem casca.....	»	56-57	854 - Castanhas do Pará.....	»	60-61
706 - Aveia.....	»	56-57	855 - Fructos seccos. { Castanhas estrangeiras.....	»	60-61
707 - Cangica.....	»	56-57	856 - Cocos.....	»	60-61
708 - Cevada (Exclusive cevada torrefacta ou malte).....	»	56-57	857 - Nozes.....	»	60-61
709 - Farinha de araruta.....	»	56-57	858 - Pinhões.....	»	60-61
800 - Farinha de arroz.....	»	56-57	859 - Fructos seccos não especificados.....	»	60-61
801 - Farinha de aveia.....	»	56-57	Legumes e verduras:		
802 - Farinha de mandioca.....	»	56-57	860 - Repolhos.....	Kilog.	60-61
803 - Farinha de milho.....	»	56-57	861 - Tomates.....	»	60-61
804 - Farinha de tapioca.....	»	56-57	862 -		
805 - Farinha de trigo.....	»	56-57	863 -		
806 -			864 - Legumes e verduras verdes não especificados.....	»	60-61
807 -			865 - Legumes e verduras seccas não especificados.....	»	60-61
808 - Farinhas e feculas não especificadas.....	»	56-57	Leite e seus derivados:		
809 - Favas.....	»	56-57	866 - Leite em conserva.....	Kilog.	60-61
810 - Feijão preto.....	»	56-57	867 - Leite fresco.....	»	60-61
811 - Feijão de côres.....	»	56-57	868 - Manteiga.....	»	60-61
812 - Milho.....	»	56-57	869 - Queijos.....	»	60-61
813 - Trigo em grão.....	»	56-57	870 -		
814 -			871 -		
815 -			872 - Leite e seus derivados não especificados.....	»	60-61
816 -			Diversos generos alimentícios:		
817 - Cereaes, farinhas e grãos alimentícios não especificados.....	»	56-57	873 - Alhos.....	Kilog.	60-61
Conservas e extractos:			874 - { Crystal.....	»	60-61
818 - Azeitonas.....	Kilog.	58-59	875 - { Demerara.....	»	60-61
819 - Bacalhão.....	»	58-59	876 - Assucar..... { Mascavo.....	»	60-61
820 - Banha enlatada.....	»	58-59	877 - { Refinado.....	»	60-61
821 - Banha em rama.....	»	58-59	878 - { Não especificado.....	»	60-61
822 - Camarão secco.....	»	58-59	879 - Azeite de oliveira.....	»	60-61
823 - Conservas e extractos de carne.....	»	58-59	880 - Azeite de dendê e de outros óleos.....	»	60-61
824 - Conservas e extractos de fructas (inclusive fructas passadas).....	»	58-59	881 - Bafatas.....	»	60-61
825 - Conservas e extractos de legumes.....	»	58-59	882 - Biscoutos e bolachas.....	»	60-61
826 - Conservas e extractos de peixe (exclusive peixes seccos e em salmoura).....	»	58-59	883 - Cação em nozes.....	»	60-61
827 - { De goiaba.....	»	58-59	884 - Café em grão.....	»	62-63
828 - Doces e geléas: { De marmello.....	»	58-59	885 - Café em pó.....	»	62-63
829 - { Não especificados.....	»	58-59	886 - Cebolas.....	»	62-63
830 - Feijoadas.....	»	58-59	887 - Chá.....	»	62-63
831 - Linguas seccas e salgadas.....	»	58-59	888 - Chocolate e cação em pó.....	»	62-63
832 - Massa de tomates.....	»	58-59	889 - Confeitos, balas e bombons.....	»	62-63
833 - Ovas salgadas.....	»	58-59	890 - Especiarias.....	»	62-63
834 - Peixes seccos e frescos não especificados.....	»	58-59	891 - Herva matte.....	»	62-63
835 - Peixes em salmoura.....	»	58-59	892 - Massas alimenticias.....	»	62-63
836 - Presuntos.....	»	58-59	893 - Mel de abelhas.....	»	62-63
837 - Toucinho (salgado e defumado-Bacon).....	»	58-59	894 - Melado.....	»	62-63
838 - Xarque.....	»	58-59	895 - Ostras frescas.....	»	62-63
839 - Banha bovina.....	»	58-59	896 - Ovos.....	»	62-63
840 -			897 - Rapadura.....	»	62-63
841 - Conservas e extractos não especificados.....	»	58-59	898 - Sal commum.....	»	62-63
Fructas e fructos de mesa:			899 - Vinagre.....	»	62-63
842 - { Abacates.....	Kilog.	58-59	900 - Carnes resfriadas e congeladas.....	»	62-63
843 - { Abacaxis.....	»	58-59	901 - Sal moido.....	»	62-63
844 - { Bananas.....	»	58-59	902 -		
845 - { Laranjas.....	»	58-59	903 - Generos alimentícios não especificados.....	»	62-63
846 - Fructas verdes. { Maças.....	»	58-59	Forragens:		
847 - { Marmellos.....	»	58-59	904 - Alfafa.....	Kilog.	62-63
848 - { Peras.....	»	58-59	905 - Farelo de arroz.....	»	62-63
849 - { Tangerinas.....	»	58-59	906 - Farelo de caroço de algodão.....	»	62-63
850 - { Uvas.....	»	58-59	907 - Farelo de trigo.....	»	62-63
851 - { Fructas verdes não especificadas.....	»	58-59	908 - Carnarina.....	»	62-63
			909 -		
			910 - Forragens não especificadas.....	»	62-63

COMMERCIO DE CABOTAGEM

RESUMO POR CLASSES

Pags. 4-5

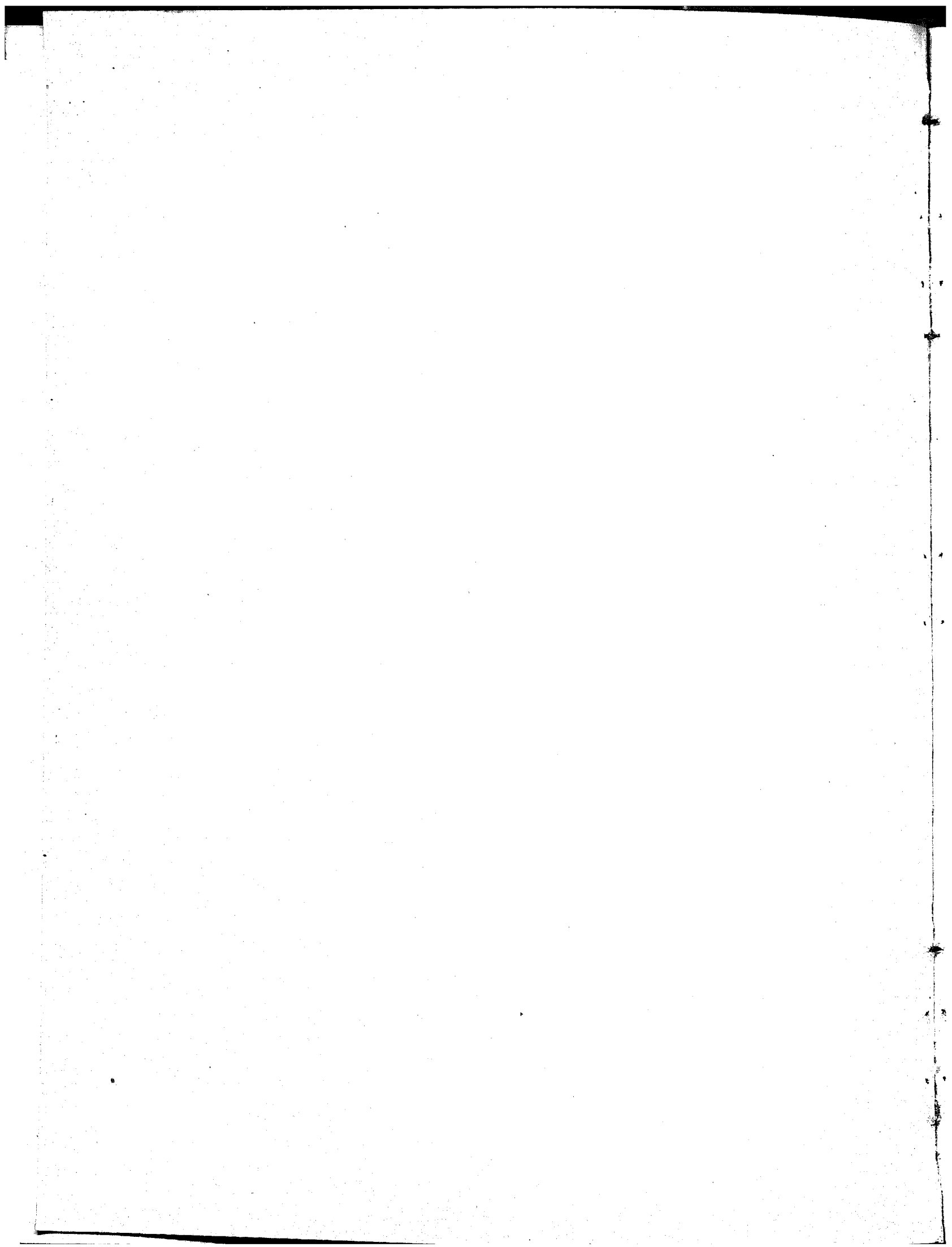

MERCADORIAS CUJA UNIDADE NÃO É KILOGRAMMA

Numero da classificação	Mercadorias	Unidade
1 a 14	Animaes vivos.....	Cabeça
57 a 59	Carvão mineral.....	Tonelada
194 a 199	Ouro, prata e platina.....	Gramma
226	Cimento.....	Tonelada
232	Manganez.....	»
236 a 242	Pedras preciosas soltas.....	Gramma
243	Pedras para calçamento.....	Tonelada
368 e 373	Automoveis e auto-caminhões.....	Um
440 a 442	Pianolas, pianos automaticos e pianos communs.....	»
538	Aeroplanos.....	»
612 a 614	Ouro, prata e platina.....	Gramma
652	Tijolos para construcção.....	Tonelada
755	Navios a vapor e à véla.....	Um

RESUMO POR CLASSES DO COMMERCIO DE CABOTAGEM DO BRASIL
DE 1921 A 1933

CLASSE I — ANIMAES VIVOS

CLASSE II — MATERIAS PRIMAS

ANNOS	Tonelada metrica			Valor em contos de réis			ANNOS	Tonelada metrica			Valor em contos de réis		
	Nacionais	Naciona- lisadas	Total	Nacionais	Naciona- lisadas	Total		Nacionais	Naciona- lisadas	Total	Nacionais	Naciona- lisadas	Total
1921.....	222	65	287	457	109	566	1921.....	188.300	25.499	213.880	178.771	16.910	195.687
1922.....	417	10	427	1.022	65	1.087	1922.....	218.738	24.366	243.104	223.048	20.204	243.252
1923.....	1.231	3	1.234	1.593	86	1.679	1923.....	276.323	18.400	294.723	439.695	27.097	466.792
1924.....	1.734	7	1.741	3.398	31	3.429	1924.....	402.902	27.862	430.764	472.535	31.480	504.015
1925.....	1.909	6	1.915	2.548	44	2.592	1925.....	300.445	44.305	344.750	410.591	34.746	445.337
Somma do quinquennio	5.513	91	5.604	9.018	335	9.353	Somma do quinquennio	1.446.798	140.432	1.587.230	1.724.540	130.443	1.854.983
Média do quinquennio.	1.103	18	1.121	1.804	67	1.871	Média do quinquennio.	289.360	28.086	317.446	344.908	26.089	370.997
1926.....	1.243	22	1.265	2.837	202	3.039	1926.....	340.458	28.105	368.563	330.844	28.452	359.296
1927.....	933	45	978	2.007	124	2.131	1927.....	375.166	27.935	403.101	443.821	41.071	484.892
1928.....	648	11	659	1.439	115	1.554	1928.....	360.107	32.328	392.435	440.305	33.656	474.061
1929.....	866	42	908	1.251	164	1.415	1929.....	377.970	31.425	409.395	382.721	27.828	410.549
1930.....	226	8	234	440	86	526	1930.....	317.738	24.410	342.148	302.544	24.014	326.558
Somma do quinquennio	3.916	128	4.044	7.974	691	8.665	Somma do quinquennio	1.771.439	144.203	1.915.642	1.900.325	155.021	2.055.346
Média do quinquennio.	783	26	809	1.595	138	1.733	Média do quinquennio.	354.288	28.841	383.129	380.065	31.004	411.069
Total do decennio.....	9.429	219	9.648	16.992	1.026	18.018	Total do decennio.....	3.218.237	284.635	3.502.872	3.624.865	285.464	3.910.329
Média do decennio.....	943	22	965	1.699	103	1.802	Média do decennio.....	321.824	28.463	350.287	362.486	28.546	391.032
1931.....	324	17	341	788	142	930	1931.....	347.543	13.512	361.055	361.165	21.940	383.114
1932.....	557	5	562	1.112	140	1.252	1932.....	341.888	18.375	360.263	357.527	24.071	381.598
1933.....	447	15	462	1.635	170	1.805	1933.....	416.169	16.307	432.476	407.052	26.583	433.635

CLASSE III — ARTIGOS MANUFACTURADOS

CLASSE IV — ARTIGOS DESTINADOS A' ALIMENTAÇÃO

1921.....	108.822	43.457	152.279	434.280	116.146	550.426	1921.....	707.968	9.680	717.648	304.636	15.108	409.744
1922.....	153.673	61.346	215.019	582.889	140.311	723.200	1922.....	783.152	9.920	793.072	303.317	16.284	409.601
1923.....	134.284	52.622	186.906	807.677	186.050	993.727	1923.....	789.130	12.995	802.125	507.784	23.375	531.159
1924.....	171.834	68.046	240.480	1.055.251	259.278	1.314.529	1924.....	1.018.639	15.683	1.034.322	807.959	30.295	838.254
1925.....	234.893	79.203	314.096	1.156.320	315.842	1.472.162	1925.....	1.016.677	22.617	1.039.294	1.017.667	41.326	1.058.993
Somma do quinquennio	803.506	305.274	1.108.780	4.035.917	1.017.627	5.053.544	Somma do quinquennio	4.265.566	70.895	4.336.461	3.211.363	126.388	3.337.751
Média do quinquennio.	160.701	61.055	221.756	807.183	203.525	1.010.708	Média do quinquennio.	853.113	14.179	867.292	642.272	25.278	667.550
1926.....	154.104	70.530	224.634	878.466	259.463	1.137.929	1926.....	1.032.301	15.133	1.047.434	804.240	30.302	834.542
1927.....	192.662	84.553	277.215	1.038.392	320.430	1.358.822	1927.....	1.059.360	14.636	1.073.996	928.332	28.717	957.049
1928.....	210.572	80.673	291.245	1.138.047	279.860	1.417.907	1928.....	1.104.324	20.089	1.124.413	1.007.267	35.619	1.042.886
1929.....	196.809	83.613	280.422	1.031.768	268.310	1.300.078	1929.....	1.217.234	13.393	1.230.627	1.049.522	26.316	1.075.838
1930.....	155.309	70.523	225.832	746.609	232.661	979.270	1930.....	980.140	11.081	991.221	729.542	22.490	752.032
Somma do quinquennio	909.453	389.892	1.299.345	4.833.342	1.360.724	6.194.066	Somma do quinquennio	5.483.359	74.932	5.558.291	4.698.903	143.444	4.842.347
Média do quinquennio.	181.891	77.978	259.869	966.668	272.145	1.238.813	Média do quinquennio.	1.096.672	14.986	1.111.658	939.780	28.689	968.469
Total do decennio.....	1.712.959	695.166	2.408.125	8.869.259	2.378.351	11.247.610	Total do decennio.....	9.748.925	145.827	9.894.752	7.910.266	269.832	8.180.098
Média do decennio.....	171.296	69.517	240.813	886.926	237.835	1.124.761	Média do decennio.....	974.892	14.583	989.475	791.027	26.983	818.010
1931.....	169.891	71.457	241.348	859.824	239.418	1.099.242	1931.....	1.018.589	11.507	1.030.096	731.341	19.782	751.123
1932.....	165.726	78.211	243.937	860.087	221.264	1.081.351	1932.....	1.101.600	21.170	1.122.770	856.048	25.582	881.630
1933.....	181.199	90.356	271.555	976.415	266.865	1.243.280	1933.....	1.112.851	18.297	1.131.148	845.082	26.712	871.794

TOTAL GERAL

ANNOS	Tonelada metrica			Valor em contos de réis			ANNOS	Tonelada metrica			Valor em contos de réis		
	Nacionais	Naciona- lisadas	Total	Nacionais	Naciona- lisadas	Total		Nacionais	Naciona- lisadas	Total	Nacionais	Naciona- lisadas	Total
1921.....	1.005.402	78.701	1.084.103	1.008.144	148.279	1.156.423	1926.....	1.528.106	113.700	1.641.806	2.106.387	318.419	2.424.806
1922.....	1.155.980	95.642	1.251.622	1.199.776	176.864	1.376.640	1927.....	1.628.121	127.169	1.755.290	2.412.552	390.342	2.802.894
1923.....	1.150.968	84.020	1.234.988	1.766.649	236.608	1.993.257	1928.....	1.705.051	133.101	1.838.152	2.677.148	349.250	3.026.398
1924.....	1.595.109	112.198	1.707.307	2.429.143	321.084	2.750.227	1929.....	1.702.870	128.473	1.831.343	2.465.262	322.618	2.787.880
1925.....	1.613.924	146.131	1.760.055	3.587.126	391.958	3.979.084	1930.....	1.453.410	106.022	1.559.432	1.779.105	279.251	2.058.356
Somma do quinquennio	6.521.383	516.692	7.038.075	8.980.838	1.274.793	10.255.631	Somma do quinquennio	8.168.167	609.155	8.777.322	11.440.544	1.659.880	13.100.424
Média do quinquennio.	1.304.277	103.338	1.407.615	1.796.167	254.959	2.051.126	Média do quinquennio.	1.633.633	121.831	1.755.464	2.288.108	331.976	2.620.084
Total do decennio.....	14.679.650	1.125.847	15.805.497	20.421.382	2.934.673	23.356.055	Total do decennio.....	14.679.650	1.125.847	15.805.497	20.421.382	2.934.673	23.356.055
Média do decennio.....	1.467.965	112.585	1.580.550	2.042.138	293.467	2.335.605	Média do decênio.....	1.467.965	112.585	1.580.550	2.042.138	293.467	2.335.605
1931.....	1.536.347	96.493	1.632.840	1.953.118	281.291	2.234.409	1931.....	1.536.347	96.493	1.632.840	1.953.118	281.291	2.234.409
1932.....	1.609.780	117.761	1.727.541	2.074.774	271.957	2.346.731	1932.....	1.609.780	117.761	1.727.541	2.074.774	271.957	2.346.731
1933.....	1.740.606	124.975	1.865.581	2.230.784	320.330	2.551.114	1933.....	1.740.606	124.975	1.865.581	2.230.784	320.330	2.551.114

**RESUMO POR CLASSES
DO COMMERCIO DE CABOTAGEM DO BRASIL**

TONELADA METRICA (PESO LIQUIDO)

CLASSES	1931			1932			1933		
	Nacionais	Naciona- lisadas	Total	Nacionais	Naciona- lisadas	Total	Nacionais	Naciona- lisadas	Total
CLASSE I (1 a 14).									
Animaes vivos.....	324	17	341	557	5	562	447	15	462
CLASSE II (15 a 302).									
Materias primas.....	347.543	13.512	361.055	341.888	18.375	360.263	446.160	16.307	462.476
CLASSE III (303 a 777).									
Artigos manufacturados.....	109.891	71.457	241.348	165.726	78.211	243.937	181.190	90.356	271.555
CLASSE IV (778 a 910).									
Artigos destinados á alimentação e forragens.	1.018.589	11.507	1.030.096	1.101.600	21.170	1.122.779	1.112.851	18.297	1.131.148
Total das mercadorias.....	1.536.347	96.493	1.632.840	1.609.780	117.761	1.727.541	1.740.666	124.976	1.865.641

VALOR EM CONTOS DE RÉIS

CLASSES	1931			1932			1933		
	Nacionais	Naciona- lisadas	Total	Nacionais	Naciona- lisadas	Total	Nacionais	Naciona- lisadas	Total
CLASSE I (1 a 14).									
Animaes vivos.....	788	142	930	1.112	140	1.252	1.635	170	1.805
CLASSE II (15 a 302).									
Materias primas.....	361.165	21.949	383.114	357.527	24.971	382.498	407.052	26.583	433.635
CLASSE III (303 a 777).									
Artigos manufacturados.....	859.824	239.418	1.099.242	860.087	221.264	1.081.351	976.415	266.865	1.243.280
CLASSE IV (778 a 910).									
Artigos destinados á alimentação e forragens.	731.341	19.782	751.123	856.048	25.582	881.630	845.082	26.712	872.394
Total das mercadorias.....	1.953.118	281.291	2.234.409	2.074.774	271.957	2.346.731	2.230.784	320.330	2.551.114

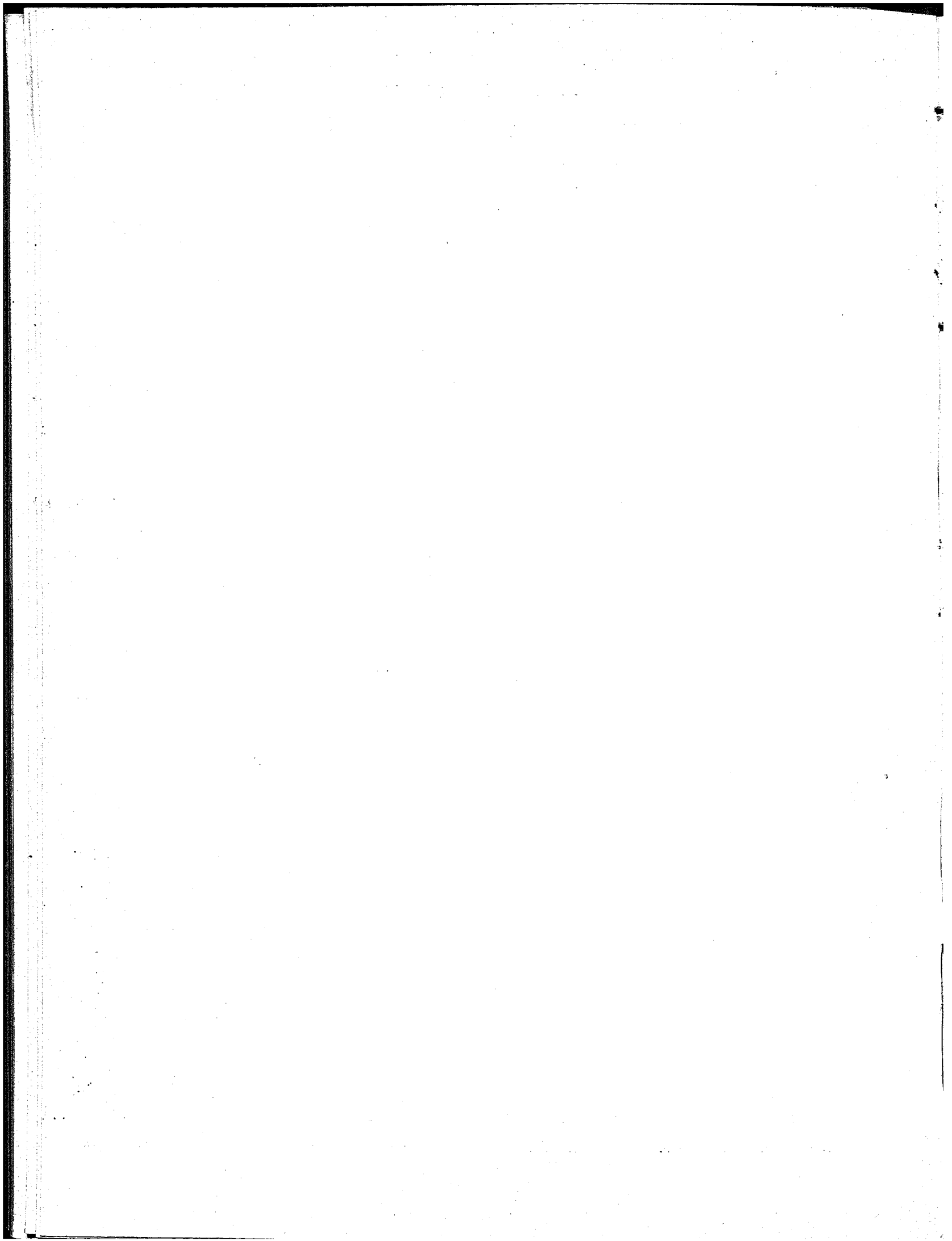

COMMERCIO DE CABOTAGEM
POR PORTOS
DE DESTINO E DE PROCEDENCIA

Pags. 8 - 13

IMPORTAÇÃO DE MERCADORIAS POR PORTOS DE DESTINO									
DESTINOS E PROCEDENCIAS									
PORTOS DE DESTINO	VALOR EM CONTOS DE RÉIS								
	1931			1932			1933		
	Nacionais	Naciona- lisadas	Total	Nacionais	Naciona- lisadas	Total	Nacionais	Naciona- lisadas	Total
TERRITORIO FEDERAL:									
Rio Branco.....	1.065	251	1.316	1.356	206	1.652	528	98	626
Xapuri.....	596	196	792	361	151	512	387	145	532
Purús.....	1.261	253	1.514	857	197	1.054	800	142	942
Tarauacá.....	36	2	38	208	41	249	46	13	59
Juruá.....	525	195	720	604	128	732	957	205	1.162
Total.....	3.483	897	4.380	3.386	813	4.199	2.718	603	3.321
AMAZONAS:									
Porto Velho.....	394	83	477	332	69	401	352	66	418
Manáos.....	32.715	4.182	36.897	30.579	2.897	33.476	40.896	5.196	46.092
Itacostitara.....	1.714	170	1.884	1.875	114	1.989	2.157	147	2.304
Parintins.....	658	150	808	1.037	54	1.091	1.606	107	1.713
Total.....	35.481	4.585	40.066	33.823	3.134	36.957	45.011	5.576	50.587
PARÁ:									
Amapá.....				1		1			2
Montenegro.....		7	662	690	17	713	648	41	689
Obidos.....	655		662			713			689
Belem.....	65.067	5.851	71.518	75.430	7.011	82.441	77.291	7.313	84.604
Vizeu.....	1		1					3	3
Total.....	66.323	5.858	72.181	76.127	7.028	83.155	77.939	7.359	85.298
MARANHÃO:									
São Luiz.....	20.522	4.451	24.973	24.372	3.727	28.099	30.403	4.456	34.859
Tutoya.....	3.367	435	3.802	2.894	400	3.294	977	66	1.043
Total.....	37.889	4.886	42.775	37.266	4.127	41.393	31.470	4.522	35.902
PIAUHY (Parnaíba):									
Total.....	16.858	1.869	18.727	18.933	2.441	21.374	19.956	3.136	23.092
CEARÁ:									
Camocim.....	9.171	1.181	10.352	14.128	832	14.960	11.345	1.073	12.418
Chaval.....				11		11	4	1	5
Acarahú.....	0	4	13	21	5	26			
Fortaleza.....	78.576	11.375	89.951	102.358	14.537	116.895	101.910	14.977	116.887
Aracaty.....	1.395	100	1.504	2.717	69	2.786	3.026	248	3.274
Total.....	89.151	12.669	101.820	119.235	15.443	134.678	116.294	16.299	132.593
RIO GRANDE DO NORTE:									
Mossoró.....	11.398	1.503	12.901	17.558	2.044	19.602	12.717	1.538	14.255
Macaú.....	3.576	250	3.826	3.053	382	3.435	2.403	565	2.968
Natal.....	21.137	5.032	26.169	23.736	5.271	29.007	27.980	6.605	34.585
Total.....	36.111	6.785	42.896	44.347	7.697	52.044	43.100	8.708	51.808

IMPORTAÇÃO DE MERCADORIAS POR PORTOS DE DESTINO									
DESTINOS E PROCEDENCIAS									
PORTOS DE DESTINO	VALOR EM CONTOS DE RÉIS								
	1931			1932			1933		
	Nacionais	Naciona- lisadas	Total	Nacionais	Naciona- lisadas	Total	Nacionais	Naciona- lisadas	Total
PARAHYBA (Cabedello).....	33.334	6.261	39.595	47.064	8.227	55.291	51.462	8.433	59.895
FERNAMBUCO (Recife).....	159.432	30.063	189.495	181.358	29.088	210.446	214.186	32.865	247.051
ALAGOAS:									
Porto Calvo.....	22	0	28	64	10	74	75	24	99
Maceió.....	32.400	7.288	39.688	38.292	5.528	43.820	43.860	6.071	50.531
Penedo.....	3.810	1.338	5.148	4.703	1.282	5.985	5.938	1.154	7.092
Total.....	36.232	8.632	44.864	43.059	6.820	49.879	49.873	7.849	57.722
SERGIPE:									
Villa Nova.....	2.405	1.325	3.730	2.560	991	3.551	2.500	1.780	4.340
Aracajú.....	24.530	6.622	31.161	25.780	5.273	31.053	29.206	6.826	36.092
São Christovão.....	6		6				30		30
Estância.....	834	2.273	3.107	786	970	1.756	1.397	1.145	2.542
Total.....	27.784	10.220	38.004	29.126	7.234	36.360	33.253	9.751	43.004
BAHIA:									
Salvador.....	156.476	27.000	183.545	160.250	21.480	181.740	179.710	27.223	206.942
Ilhéos.....	15.027	1.385	17.012	19.647	1.987	21.614	20.200	2.415	22.615
Cannavieiras.....	428	15	443	390	52	442	325	22	347
Prado.....	7		7	1		1	22		22
Alcobça.....				5		5	6		6
Caravellas.....	6.940	1.295	8.244	5.377	1.689	7.066	6.226	1.353	7.579
Vigosa.....									
Total.....	179.487	29.764	209.251	185.670	25.198	210.868	206.498	31.013	237.511
ESPIRITO SANTO:									
São Matheus.....	575	81	656	752	107	859	654	150	810
Santa Cruz.....									
Victoria.....	43.026	9.051	52.077	50.069	11.898	62.557	45.786	12.343	58.120
Guarapary.....				1		1			
Anchieta (Benevente).....	191	16	210	61	16	77	25		25
Piuma.....	323	63	386	165	41	206	58	4	62
Itapemirim.....	1.625	805	1.930	1.178	460	1.638	1.240	286	1.535
Total.....	45.743	10.116	55.859	52.826	12.512	65.338	47.772	12.789	60.561
RIO DE JANEIRO:									
São João da Barra.....	2.240	741	2.987	3.677	388	4.065	4.681	503	5.184
Macabé.....		67	67	62	106	168		102	102
Barra de São João.....	1		1	9		9			
Cabo Frio.....	3.014	725	3.739	2.989	517	3.506	2.778	567	3.345
Angra dos Reis.....	2.348	593	2.941	2.768	653	3.421	1.209	231	1.440
Paraty.....	641	123	764	403	129	532	271	89	360
Niteroy.....	6.781	70	6.851	6.827	183	7.010	5.398	8	5.406
Total.....	15.031	2.319	17.350	16.735	1.976	18.711	14.337	1.500	15.837

CABOTAGEM

EXPORTAÇÃO DE MERCADORIAS POR PORTOS DE PROCEDENCIA									JANEIRO A DEZEMBRO — 1931-1933
VALOR EM CONTOS DE RÉIS									PORTOS DE PROCEDENCIA
1931			1932			1933			
Nacionais	Nacionalizadas	Total	Nacionais	Nacionalizadas	Total	Nacionais	Nacionalizadas	Total	
62.488	617	63.105	59.784	1.420	61.204	56.958	1.138	58.096	PARAHYBA (Cabedello).
261.458	20.905	282.363	277.154	18.014	295.168	269.336	17.424	286.760	PERNAMBUCO (Recife).
ALAGOAS:									
192		192	63		63	80		80	Porto Calvo.
71.878	1.487	73.165	68.708	1.830	70.544	70.200	1.143	71.343	Maceió.
11.886	45	11.931	15.761	45	15.806	8.815	74	8.889	Fenedo.
83.756	1.532	85.288	84.532	1.881	86.413	79.095	1.217	80.312	Total.
SERGIPE:									
			44		44	26		26	Villa Nova.
33.719	178	33.897	23.224	306	23.530	23.251	404	23.745	Aracajú.
4.107	12	4.179	2.832	142	2.974	3.205		3.205	São Christovão.
37.886	190	38.076	26.100	448	26.548	26.482	494	26.976	Estância.
Total.									
BAHIA:									
50.373	14.710	65.083	47.850	14.562	62.412	63.802	15.958	79.760	Salvador.
4.007	70	4.143	3.008	10	3.018	3.771	21	3.792	Ilhós.
2		2							Cannavieiras.
			103		103	148		148	Prado.
									Alcobaça.
									Caravellas.
									Viçosa.
54.442	14.786	69.228	50.961	14.572	65.533	67.721	15.979	83.700	Total.
ESPIRITO SANTO:									
347		347	1.934		1.934	1.135	2	1.137	São Matheus.
15.102	1.856	16.958	16.704	2.122	18.886	15.365	1.148	16.513	Santa Cruz.
20		20							Victoria.
									Guarapary.
									Anchieta (Benevente).
									Pluma.
									Itapemirim.
15.469	1.856	17.325	18.698	2.122	20.820	16.500	1.150	17.650	Total.
RIO DE JANEIRO:									
2.119	16	2.135	627	15	642	852		852	São João da Barra.
									Macaé.
									Barra de São João.
4.688	10	4.698	2.781	3	2.784	2.448	4	2.452	Cabo Frio.
294		294	777	126	903	1.906	6	1.912	Angra dos Reis.
						17	3	20	Paraty.
									Nitheroy.
7.101	26	7.127	4.185	144	4.329	5.223	13	5.236	Total.

IMPORTAÇÃO DE MERCADORIAS POR PORTOS DE DESTINO

DESTINOS E PROCEDENCIAS

PORTOS DE DESTINO	VALOR EM CONTOS DE RÉIS								
	1931			1932			1933		
	Nacionais	Naciona- lisadas	Total	Nacionais	Naciona- lisadas	Total	Nacionais	Naciona- lisadas	Total
CAPITAL FEDERAL.....	488.426	28.922	517.348	561.229	27.651	588.880	561.899	28.272	590.171
SÃO PAULO:									
Ubatuba.....	134	16	150	104	3	107	126	22	148
Caraguatatuba.....	171	13	184	99	3	102	116	1	117
Villa Bella.....	27	2	29	37	0	37	55		55
São Sebastião.....	104	0	110	101	4	105	73	7	80
Santos.....	294.728	13.516	308.244	254.493	22.187	276.680	284.842	14.802	299.644
Iguape.....	680	47	727	423	74	497	487	74	561
Cananéia.....	137	3	140	104	12	116	131	00	191
Total.....	295.981	13.603	309.584	255.361	22.289	277.650	285.830	14.966	300.796
PARANÁ:									
Quarakessaba.....							8		8
Paranaguá.....	13.001	5.023	18.024	17.232	7.553	24.785	18.716	0.795	28.511
Antonina.....	37.276	7.581	44.857	44.535	9.146	53.681	30.310	11.573	50.883
Fóz do Iguaçu.....							3		3
Guaratuba.....	1		1	4		4			
Total.....	50.338	12.604	62.942	61.771	16.699	78.470	58.037	21.368	79.405
SANTA CATHARINA:									
São Francisco.....	12.778	4.280	17.058	13.515	6.422	19.937	15.027	6.310	21.337
Itajahy.....	14.975	5.672	20.647	15.798	5.900	21.788	18.552	6.692	25.244
Florianópolis.....	23.608	5.283	28.891	25.708	4.169	29.877	26.506	5.221	31.727
Laguna.....	7.989	1.362	9.351	8.198	1.241	9.439	7.238	1.524	8.762
Imbituba.....	1.555	250	1.814	1.619	688	2.207	2.135	848	2.983
Total.....	60.905	16.856	77.761	64.833	18.410	83.243	69.458	20.595	90.053
RIO GRANDE DO SUL:									
Rio Grande.....	24.752	6.558	31.310	21.323	5.827	27.150	26.498	7.782	34.280
Pelotas.....	51.879	9.016	60.895	44.620	6.450	51.070	57.306	10.611	67.917
Porto Alegre.....	190.483	57.419	247.902	169.411	42.250	211.670	211.351	65.149	276.500
Jaguarão.....	594	224	818	460	85	545	457	129	586
Bagé.....	1		1						
Sant'Anna do Livramento.....	1.102		1.102	1.552		1.552	814		814
Quarabhy.....	121		121	147		147			
Santa Victoria do Palmar.....	511	33	544	229	31	260	304	18	322
Uruguayana.....	1.688		1.688	1.449		1.449	991		991
Itaquí.....	71		71	163		163	89		89
São Borja.....									
Porto Xavier.....									
Total.....	271.202	73.250	344.452	239.360	54.652	294.012	297.810	83.689	381.499
MATTO GROSSO:									
Porto Murtinho.....	256	26	282	99	4	103	137	11	148
Porto Esperança.....	65	151	216	70	2	72	128	1	129
Corumbá.....	3.577	955	4.532	3.096	512	3.608	3.606	993	4.599
Cuyabá.....	29		29				10		12
Total.....	3.927	1.132	5.059	3.265	518	3.783	3.881	1.007	4.888
Total geral.....	1.953.118	281.291	2.234.409	2.074.774	271.967	2.346.741	2.230.784	320.330	2.551.114

CABOTAGEM

EXPORTAÇÃO DE MERCADORIAS POR PORTOS DE PROCEDENCIA

JANEIRO A DEZEMBRO — 1931-1933

VALOR EM CONTOS DE RÉIS									PORTOS DE PROCEDENCIA
1931			1932			1933			
Nacionais	Naciona- lisadas	Total	Nacionais	Naciona- lisadas	Total	Nacionais	Naciona- lisadas	Total	
530.301	148.386	678.687	546.614	163.439	710.053	592.379	201.599	793.978	CAPITAL FEDERAL.
									SÃO PAULO:
5		5							Ubatuba.
									Caragustatuba.
									Villa Bella.
16	1	17	1		1	1			São Sebastião.
287.833	70.540	358.373	295.305	43.351	338.716	383.500	58.512	442.018	Santos.
1.113	52	1.165	1.305		1.305	370		370	Iguape.
155		155	168	5	173	227		227	Canaã.
289.122	70.593	359.715	296.842	43.356	340.198	384.104	58.512	442.616	Total.
									PARANÁ:
									Quaracessaba.
									Paranaguá.
11.332	638	11.970	14.176	1.135	15.311	14.710	390	15.100	Antonina.
21.487	763	22.250	24.353	703	25.056	25.010	296	25.312	Fóz do Iguassú.
						8	154	162	Guaratuba.
32.819	1.401	34.220	38.529	1.838	40.367	39.734	840	40.574	Total.
									SANTA CATHARINA:
									São Francisco.
									Itajahy.
13.384	417	13.801	19.531	682	20.213	20.520	496	21.016	Florianópolis.
32.701	65	32.766	43.773	91	43.869	41.044	61	42.005	Laguna.
2.413	765	3.178	3.000	594	4.254	4.243	747	4.990	Imbituba.
12.304	4	12.308	15.872	18	15.890	7.769	27	7.796	
3.688	8	3.696	6.614	11	6.625	12.564	20	12.584	
69.490	1.259	70.749	89.455	1.396	90.851	87.040	1.351	88.391	Total.
									RIO GRANDE DO SUL:
									Rio Grande.
									Pelotas.
78.424	1.530	79.954	88.220	1.201	89.517	106.270	1.105	107.441	Porto Alegre.
52.049	1.924	54.573	69.184	2.132	71.316	68.045	1.202	69.337	Jaguarão.
200.209	5.227	205.436	238.176	9.212	247.388	228.169	8.750	236.919	Bagé.
1		1				11		11	Sant'Anna do Livramento.
			549	8	557	3.587	24	3.611	Quaray.
			1		1				Santa Victoria do Palmar.
			167		167	547		547	Uruguayana.
			4.837	17	4.854	9.178	40	9.224	Itaqui.
			1.393		1.393	299		299	São Borja.
									Porto Xavier.
331.283	8.681	339.964	402.533	12.660	415.193	416.112	11.277	427.389	Total.
									MATTO GROSSO:
			447		447	316		316	Porto Murinho.
									Porto Esperança.
375	229	604	850		850				Corumbá.
									Cuyabá.
375	229	604	1.303		1.303	316		316	Total.
1.953.118	281.291	2.234.409	2.074.774	271.957	2.346.731	2.230.784	320.330	2.551.114	Total geral.

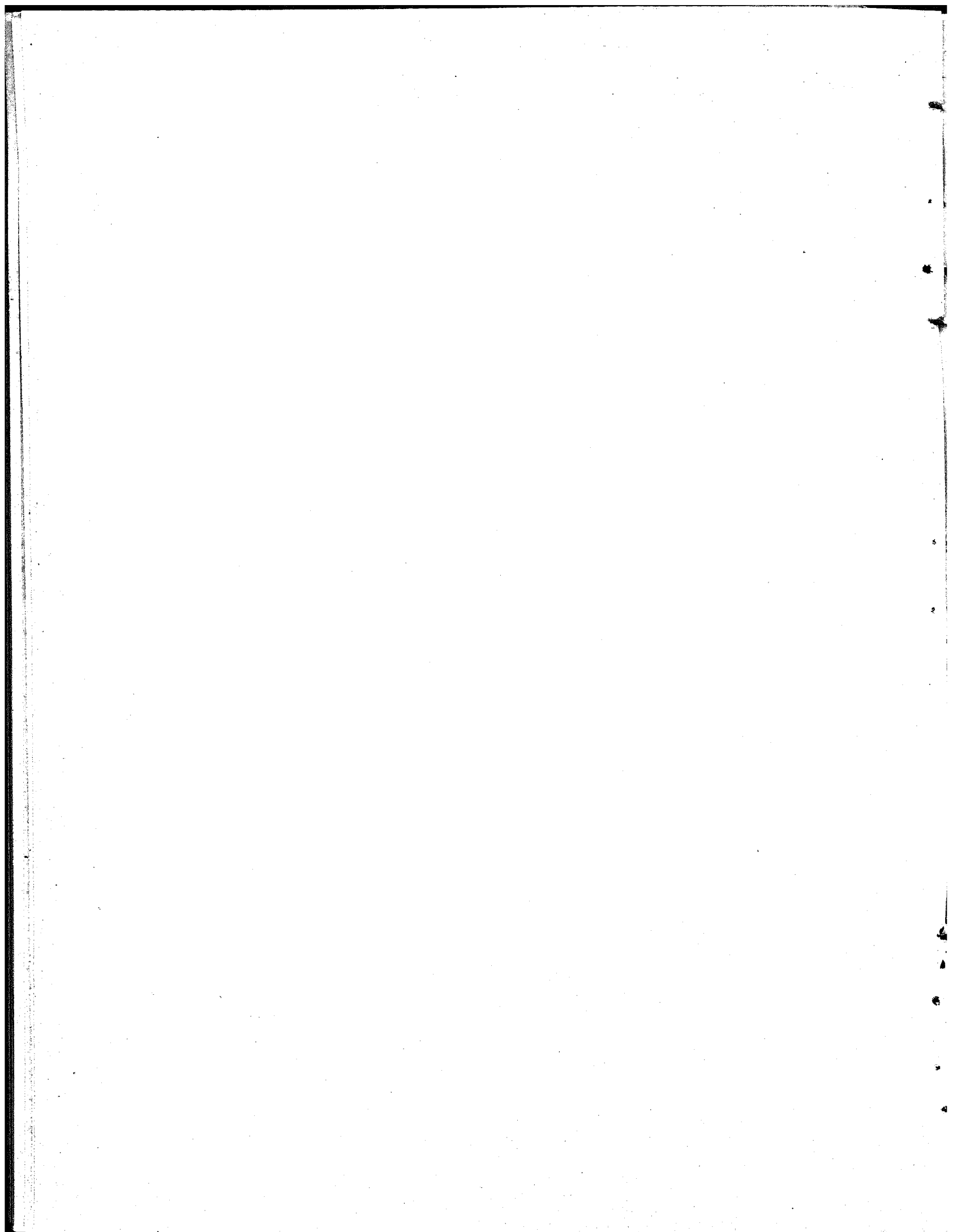

COMMERCIODE CABOTAGEM

POR

MERCADORIAS

Pags. 16 - 63.

COMMERCIO DE MOVIMENTO DE MERCADORIAS

CLASSES I - ANIMAES VIVOS

MERCADORIAS	Unidade	QUANTIDADE								
		1931			1932			1933		
		Nacionais	Naciona- lisadas	Total	Nacionais	Naciona- lisadas	Total	Nacionais	Naciona- lisadas	Total
CLASSE I—Animas vivos.										
Aves:										
1 de canto e de luxo.....	Cabeça	168	1	169	8		8	47		47
2 domésticas.....	»	1.087	70	1.157	606	41	647	418	10	428
Total de aves.....	»	1.255	71	1.326	614	41	655	465	10	475
Gado:										
6 asinino.....	Cabeça	83	1	84	24		24	93		93
7 caprino.....	»	4		4	14		14	18		18
8 cavallar.....	»	81	24	105	253	16	269	180	15	195
9 lanigero.....	»	27		27	75		75	917		917
10 muar.....	»	284		284	263		263	180		180
11 suino.....	»	238		238	655		655	310	15	325
12 vaccum.....	»	396	22	418	773		773	594	21	615
Total de gado.....	»	1.113	47	1.160	2.057	16	2.073	2.257	51	2.308
14 animas vivos não especificados.....	»	2.320	220	2.540	6.364	15	6.379			
Total da classe I.....	Cabeça	4.697	338	5.035	9.035	72	9.107	2.722	61	2.783
CLASSE II—Materias primas e artigos com applicação ás artes e industrias.										
Algodão:										
15 em caroço.....	Tons.	228		228	104		104	199		199
16 em fio para costura.....	»	1.340	73	1.413	1.163	51	1.214	1.390	40	1.430
17 em fio para tecelagem.....	»				17	1	18	25		25
18 em fio não especificado.....	»	837	11	848	865	61	926	1.104	20	1.124
19 em pasta e cardado.....	»	50		50	8		8	617		617
20 em rama.....	»	49.931	105	50.036	39.641	93	39.734	37.921	112	38.033
21 estopa.....	»	436	9	445	352	10	362	402	10	412
22 residuos ou pasta.....	»	1.049	2	1.051	910		910	848		848
23 desperdícios.....	»	466		466	122		122	79		79
Total.....	»	54.337	200	54.537	43.182	216	43.398	42.675	191	42.866
Borracha:										
27 caucho.....	Tons.	1		1	3		3	3		3
28 mangabeira.....	»	4		4	5		5	2		2
29 maniçoba.....	»	3		3				12		12
30 massaranduba.....	»	294		294	175		175	10		10
31 fina e entrefina.....	»	6.289	167	6.456	3.415	14	3.429	5.244	319	5.563
32 sorva.....	»									
33 sernamby.....	»	154	3	157	35		35	30		30
34 sernamby de caucho.....	»	9		9						
Total.....	»	6.754	170	6.924	3.633	14	3.647	5.310	319	5.629

CABOTAGEM

NACIONAES E NACIONALISADAS

JANEIRO A DEZEMBRO — 1931-1933

VALOR EM CONTOS DE RÉIS									Unidade	MERCADORIAS
1931			1932			1933				
Nacionaes	Naciona- lisadas	Total	Nacionaes	Naciona- lisadas	Total	Nacionaes	Naciona- lisadas	Total		
CLASSE I—Animaes vivos.										
Aves:										
4	1	5	1	1	14	2	16	Cabeça	1 de canto e de luxo.
20	2	22	16	5	21	9	1	10	»	2 domesticas.
24	3	27	17	5	22	23	3	26	»	Total de aves.
Gado:										
33	33	5	5	18	18	Cabeça	6 asinino.
2	2	1	1	2	2	»	7 caprino.
233	108	341	597	114	711	762	113	875	»	8 cavallar.
5	5	5	5	31	31	»	9 lanigero.
84	84	55	55	47	47	»	10 muar.
25	25	68	68	38	2	40	»	11 suino.
351	16	367	294	294	644	20	670	»	12 vaccum.
733	124	857	1.025	114	1.139	1.542	141	1.683	»	Total de gado.
31	15	46	70	21	91	70	26	96	»	14 animaes vivos não especificados.
788	142	930	1.112	140	1.252	1.635	170	1.805	Cabeça	Total da classe I.
CLASSE II—Materias primas e artigos com applicação ás artes e industrias.										
Algodão:										
33	33	72	72	48	48	Tons.	15 em caroço.
38.018	1.404	39.422	81.968	1.464	33.427	43.055	1.022	44.677	»	16 em fio para costura.
.....	114	2	116	150	1	151	»	17 em fio para tecelagem.
5.737	121	5.858	6.715	600	7.315	8.220	444	8.664	»	18 em fio não especificado.
164	8	172	30	30	1.713	1.713	»	19 em pasta e cardado.
132.067	301	132.458	129.138	407	129.545	134.459	382	134.841	»	20 em rama.
873	24	897	741	28	769	907	21	928	»	21 estopa.
1.005	2	1.007	745	745	745	1	746	»	22 residuo ou pasta.
290	290	138	138	69	69	»	23 desperdícios.
178.187	1.950	180.137	169.656	2.501	172.157	189.366	2.471	191.837	»	Total.
Borracha:										
1	1	4	4	1	1	Tons.	27 caucho.
11	11	10	10	18	18	»	28 mangabeira.
6	6	10	10	»	29 maniçoba.
617	617	304	304	48	48	»	30 massaranduba.
7.513	177	7.690	3.434	27	3.461	6.488	420	6.908	»	31 fina e entrefina.
.....	»	32 sorva.
86	2	88	16	2	18	18	18	»	33 sernamby.
5	5	»	34 sernamby de caucho.
8.239	179	8.418	3.828	29	3.857	6.583	420	7.003	»	Total.

CLASSE II — MATERIAS PRIMAS

MERCADORIAS	Unidade	QUANTIDADE								
		1931			1932			1933		
		Nacionais	Naciona- lisadas	Total	Nacionais	Naciona- lisadas	Total	Nacionais	Naciona- lisadas	Total
Cabellos, pellos e pennas:										
36	cerdas.....	Tons.						1		1
37	crina.....	»	68		68		68	87		87
38	pello de castor, de lebre, e outros.....	»				3	3		4	4
39	pennas de ema.....	»	5		5	7	7	10		10
40	pennas de garça.....	»								
44	não especificados.....	»	20		20	16	16	10		10
	Total.....	»	88		88	91	94	108	4	112
Canhamo:										
45	em bruto.....	Tons.		13	13		3		2	2
46	em fio.....	»	30	126	156	55	79	23	6	20
47	estopa.....	»								
	Total.....	»	30	139	169	55	82	23	8	31
Canna da India, bambú, junco, rotim, vime e outros cipós:										
51	canna da India e bambú.....	Tons.								
52	junco, rotim e vime.....	»	11	18	29	9	24	15	23	38
53	cipós.....	»	3		3	14	14	9		9
56	não especificados.....	»						1		1
	Total.....	»	14	18	32	23	38	25	23	48
Carvão mineral:										
57	briquettes.....	Tons.				83	150			
58	carvão de pedra.....	»	45.059	740	45.799	50.352	52.581	103.610	1.024	105.540
59	coke.....	»	111	887	498	100	488	238	265	503
	Total.....	»	45.170	1.127	46.297	50.544	53.219	103.854	2.189	106.043
Chumbo, estanho, zinco e suas ligas:										
63	chumbo em barras.....	Tons.		414	414		350		344	344
64	chumbo e zinco velhos.....	»	133		133	100	100	105		105
65	estanho em barras e em chapas.....	»	15	28	43	14	50	15	50	65
66	metaes para typographia.....	»	3	4	7			13	1	14
67	zinco em chapas, barras.....	»		105	105		226		82	82
	Total.....	»	151	551	702	114	618	133	477	610
Cobre e suas ligas:										
71	chapas e fundos de cobre.....	Tons.		218	218		250		314	314
72	cobre fundido, coado.....	»		107	107		135		116	116
73	cobre e latão velhos.....	»	328		328	107	107	109		109
	Total.....	»	328	325	653	107	492	169	430	599

CABOTAGEM

NACIONAES E NACIONALISADAS

JANEIRO A DEZEMBRO — 1931-1933

VALOR EM CONTOS DE RÉIS									Unidade	MERCADORIAS
1931			1932			1933				
Nacionaes	Naciona- lisadas	Total	Nacionaes	Naciona- lisadas	Total	Nacionaes	Naciona- lisadas	Total		
1		1	1		1	5		5	Tons.	Cabellos, pellos e pennas.
163		163	199		199	276		276	»	36 cerdas.
	1	1		35	35		133	133	»	37 crina.
87		87	122		122	190		190	»	38 pello de castor, de lebre e outros.
			1		1				»	39 pennas de ema.
103		103	69	8	77	75	17	92	»	40 pennas de garça.
354	1	355	392	43	435	546	150	696	»	44 não especificados.
									»	Total.
	58	58		11	11		9	9	Tons.	Canhamo:
151	334	485	221	125	346	140	45	185	»	45 em bruto.
									»	46 em fio.
151	392	543	221	136	357	140	54	194	»	47 estopa.
									»	Total.
									Tons.	Canna da India, bambú, junco, rotim, vime e ou- tros cipós:
31	51	82	29	48	77	35	47	82	»	51 canna da India e bambú.
4		4	15		15	5		5	»	52 junco, rotim e vime.
						1		1	»	53 cipós.
35	51	86	44	48	92	41	47	88	»	56 não especificados.
									»	Total.
			12	11	23				Tons.	Carvão mineral:
2.558	175	2.728	2.791	240	3.037	5.631	327	5.978	»	57 briquetes.
22	120	142	24	112	136	47	70	117	»	58 carvão de pedra.
2.575	295	2.870	2.827	369	3.196	5.698	397	6.095	»	59 coque.
									»	Total.
	734	734		583	583		617	617	Tons.	Chumbo, estanho, zinco e suas ligas:
105		105	100		100	49		49	»	63 chumbo em barras.
140	259	399	126	400	526	145	558	701	»	64 chumbo e zinco velhos.
0	10	10				26	3	29	»	65 estanho em barras e em chapas.
	197	197		254	254		195	195	»	66 metaes para typographia.
251	1.200	1.451	226	1.237	1.463	220	1.371	1.591	»	67 zinco em chapas, barras.
									»	Total.
	626	626		793	793		1.226	1.226	Tons.	Cobre e suas ligas:
	335	335		393	393		408	408	»	71 chapas e fundos de cobre.
501		501	137		137	228		228	»	72 cobre fundido, coado.
501	961	1.462	157	1.186	1.343	228	1.634	1.862	»	73 cobre e latão velhos.
									»	Total.

CLASSE II — MATERIAS PRIMAS

MERCADORIAS	Unidade	QUANTIDADE									
		1931			1932			1933			
		Nacionais	Naciona- lisadas	Total	Nacionais	Naciona- lisadas	Total	Nacionais	Naciona- lisadas	Total	
Despojos e residuos animais:											
77	adubos animais.....	Tons.	1		1	80		80	344	2	346
78	barbatanas preparadas ou em bruto.....	»									
79	buchos de peixes.....	»	8		8	3		3	1		1
80	cal de marisco.....	»	4.750		4.750	0.284		0.284	4.716		4.716
81	canelas (ossos).....	»									
82	cascos de tartarugas.....	»									
83	cera preparada ou em bruto.....	»	101	0	200	169	2	171	270	2	272
84	chifres.....	»	67		67	70		70	127		127
85	cinzas de ossos.....	»				1		1	552		552
86	colla ou gelatina.....	»	531	7	538	472	14	486	647	14	661
87	crina animal.....	»	1		1	1	4	5			
88	espermacete e stearina.....	»	344		344	216	1	217	227	1	228
89	garras ou unhas.....	»				14		14			
90	madreperola em folhas.....	»									
91	marfim em bruto.....	»									
92	ossos.....	»	3		3	7		7	63		63
93	pontas de chifres.....	»	0		0						
94	sabugos de chifres.....	»									
95	sangue de boi (adubo).....	»				2		2	4		4
96	sebo.....	»	8.224	25	8.240	0.742	1	0.743	11.102	5	11.107
97	tripas seccas e salgadas.....	»	92		92	120	3	120	107	1	108
98	umbigos.....	»				12		12	3		3
102	não especificados.....	»	63		63	183	0	180	374	1	375
	Total.....	»	14.290	41	14.331	17.388	31	17.419	18.627	26	18.653
Ferro e aço:											
103	aço em barras e vergalhões.....	Tons.	85	98	183	695	175	870	210	173	382
104	aço em chapas.....	»		10	10		27	27		61	61
105	ferro em barras e verguinhas.....	»	5.702	406	6.108	8.823	836	9.659	10.355	933	11.288
106	ferro em chapas.....	»	213	280	493	274	551	825	208	538	746
107	ferro fundido ou guza.....	»	2.050	34	2.084	2.307	313	2.680	2.686	254	2.940
108	ferro velho.....	»	104		104	31		31	8.272		8.272
	Total.....	»	8.754	828	9.582	12.190	1.902	14.092	21.830	1.959	23.789
Fructos para extracção de oleos:											
112	amendoim.....	Tons.	321		321	418		418	303		303
113	babassá.....	»	9.387		9.387	7.105		7.105	6.495		6.495
114	baga de mamona.....	»	120		120	622		622	705		705
115	baga de uculuba.....	»									
116	caroço de algodão.....	»	23.831		23.831	17.128		17.128	5.480		5.480

CABOTAGEM

NACIONAES E NACIONALISADAS

JANEIRO A DEZEMBRO — 1931-1933

VALOR EM CONTOS DE RÉIS									Unidade	MERCADORIAS		
1931			1932			1933						
Nacionaes	Naciona- lisadas	Total	Nacionaes	Naciona- lisadas	Total	Nacionaes	Naciona- lisadas	Total				
											Despojos e residuos animais:	
1		1	24		24	60	1	61	Tons.	77	adubos animais.	
										»	78	barbatanas preparadas ou em bruto.
21		21	7		7	1		1		»	79	buchos de peixes.
211		211	200		200	251		251		»	80	cal de marisco.
										»	81	canellas (ossos).
			1		1					»	82	cascos de tartaruga.
700	21	730	581	7	588	042	16	058		»	83	cera preparada ou em bruto.
43		43	47		47	61		61		»	84	chifres.
			1		1	38		38		»	85	cinzas de ossos.
1.150	42	1.201	1.005	89	1.094	1.277	83	1.360		»	86	colla ou gelatina.
3		3	2	9	11					»	87	crina animal.
490	3	493	365	4	369	326	6	332		»	88	espermacete e stearina.
			2		2					»	89	garras ou unhas.
										»	90	madreperla em folhas.
										»	91	marfim em bruto.
5		5	8		8	5		5		»	92	ossos.
3		3								»	93	pontas de chifres.
										»	94	sabugos de chifres.
			1		1	4		4		»	95	sangue de boi (adubo).
11.211	30	11.241	14.021	2	14.023	13.758	7	13.765		»	96	sebo.
172		172	185	10	195	358	18	376		»	97	tripas secas e salgadas.
			3		3	2		2		»	98	umbigos.
54	1	55	100	21	121	282	7	289		»	102	não especificados.
14.082	97	14.179	16.643	142	16.785	17.365	138	17.503		»		Total.
												Ferro e aço:
130	279	418	447	404	851	319	452	771	Tons.	103	aço em barras e vergalhões	
	32	32		64	64		68	68		»	104	aço em chapas.
4.202	408	4.610	7.250	823	8.073	9.309	1.032	10.341		»	105	ferro em barras e verguinhas.
308	400	708	336	747	1.083	372	749	1.121		»	106	ferro em chapas.
782	66	848	768	434	1.202	1.030	251	1.281		»	107	ferro fundido ou guza.
22		22	25		25	841		841		»	108	ferro velho.
5.453	1.185	6.638	8.826	2.472	11.298	11.871	2.552	14.423		»		Total.
												Fructos para extracção de oleos:
222		222	281		281	139		139	Tons.	112	amendoim.	
6.691		6.691	4.648		4.648	4.292		4.292		»	113	babassú.
65		65	309		309	310		310		»	114	baga de mamona.
										»	115	baga de ucububa.
4.892		4.892	3.835		3.835	997		997		»	116	caroço de algodão.

CLASSE II — MATERIAS PRIMAS

MERCADORIAS	Unidade	QUANTIDADE									
		1931			1932			1933			
		Nacionais	Naciona- lisadas	Total	Nacionais	Naciona- lisadas	Total	Nacionais	Naciona- lisadas	Total	
Frutos para extracção de oleos (continuação)											
117	caroço de oiticica.....	Tons.	10		10	2		2			
118	castanhas.....	»						70		70	
119	copra.....	»	52		52	16		16	4	4	
120	coquilhos.....	»									
121	favas de eumarú.....	»	1		1	3		3	18	18	
125	não especificados.....	»	545		545	615		615	266	266	
	Total.....	»	34.282		34.282	25.909		25.909	13.443		13.443
Juta:											
126	em bruto.....	Tons.		16	16		226	226		33	33
127	em fio para tecelagem.....	»	1.032	350	1.991	1.263	200	1.463	402	703	1.105
128	estopa.....	»	85		85	17		17	18		18
129	desperdícios de juta.....	»				12	7	19	31	2	33
	Total.....	»	1.717	375	2.092	1.292	433	1.725	541	788	1.329
Lã:											
132	em bruto e cardada.....	Tons.	1.247		1.247	2.836	1	2.840	3.032		3.032
133	em fio para bordar.....	»	80	1	81	184	3	187	243	1	244
134	em fio para tecelagem.....	»	66		66	2	3	5	8		8
135	estopa.....	»	1		1	5		5	25		25
136	desperdícios.....	»	1		1	18		18	14		14
	Total.....	»	1.395	1	1.396	3.048	7	3.055	3.322	1	3.323
Linho:											
140	em bruto e preparado.....	Tons.				1		1	1		1
141	em fio torcido ou linha.....	»	3	2	5	2	3	5	12	4	16
142	estopa.....	»					1	1			
143	desperdícios.....	»									
	Total.....	»	3	2	5	3	4	7	13	4	17
Madeiras:											
147	aduelas e arcos.....	Tons.	24		24	87		87	40		40
148	coiça ou casca de sobreiro.....	»		14	14		12	12		13	13
149	dormentes.....	»	1.180		1.180	2.140		2.140	1.503		1.503
150	formas para tamancos.....	»									
151	lenha (combustível).....	»	1		1	4		4	1		1
152	acapú.....	»	312		312	320		320	199		199
153	canella.....	»	1.870		1.870	2.079		2.079	4.045		4.045

CABOTAGEM

NACIONAES E NACIONALISADAS

JANEIRO A DEZEMBRO — 1931-1933

VALOR EM CONTOS DE RÉIS									Unidade	MERCADORIAS
1931			1932			1933				
Nacionaes	Naciona- lisadas	Total	Nacionaes	Naciona- lisadas	Total	Nacionaes	Naciona- lisadas	Total		
Fructos para extracção de oleos (continuação)										
8		8	1		1				Tons.	117 caroço de oiticica.
						47		47	»	118 castanhas.
61		61	6		6	4		4	»	119 copra.
									»	120 coquilhos.
1		1	2		2	26		26	»	121 favas de cumaró.
166		166	188		188	227		227	»	125 não especificados.
12.106		12.106	9.270		9.270	6.042		6.042	»	Total.
Juta:										
	78	78		446	446		189	189	Tons.	126 em bruto.
5.355	1.097	6.452	3.850	572	4.422	1.321	1.471	2.792	»	127 em fio para tecelagem.
248		248	17		17	21		21	»	128 estopa.
			5	2	7	23	1	24	»	129 desperdícios de juta.
5.603	1.175	6.778	3.872	1.020	4.892	1.365	1.661	3.026	»	Total.
Lã:										
3.201	2	3.203	8.109	9	8.118	8.270	1	8.271	Tons.	132 em bruto e cardada.
1.080	25	1.105	3.146	88	3.234	3.874	14	3.888	»	133 em fio para bordar.
250	2	261	19	80	99	164		164	»	134 em fio para tecelagem.
6		6	11		11	62		62	»	135 estopa.
4	2	6	111		111	76		76	»	136 desperdícios.
4.550	31	4.581	11.396	177	11.573	12.446	15	12.461	»	Total.
Linho:										
	1	1	2		2	3		3	Tons.	140 em bruto e preparado.
26	56	82	40	81	121	321	120	441	»	141 em fio torcido ou linha.
				2	2		2	2	»	142 estopa.
									»	143 desperdícios.
26	57	83	42	83	125	324	122	446	»	Total.
Madeiras:										
6		6	27		27	10		16	Tons.	147 aduallas e arcos.
	27	27		15	15		28	28	»	148 cortiça ou casca de sobreiro.
112		112	319		319	202		202	»	149 dormentes.
									»	150 formas para tamancos.
									»	151 lenha (combustível).
82		82	90		90	91		91	»	152 acapú.
539		539	748		748	938		938	»	153 canella.

CLASSE II — MATERIAS PRIMAS

MERCADORIAS	Unidade	QUANTIDADE								
		1931			1932			1933		
		Nacionais	Naciona- lisadas	Total	Nacionais	Naciona- lisadas	Total	Nacionais	Naciona- lisadas	Total
Madeiras (continuação)										
154 cedro.....	Tons.	5.420		5.420	3.703		3.703	4.309		4.309
155 gonçalo alves.....	»							17		17
156 jacarandá.....	»	132		132	91		91	28		28
156 jacarandá.....	»	3.930		3.930	4.531		4.531	2.822		2.822
157 massaranduba.....	»									
158 pau Brasil.....	»				6		6			
159 pau ferro.....	»	5.701		5.701	2.895		2.895	4.443		4.443
160 peroba.....	»	44.552	07	44.619	48.034	142	48.176	71.070	78	71.148
161 pinho.....	»	59		59				5		5
162 sebastião de arruda.....	»	16		16						
163 vinhatico.....	»	3.907		3.907	1.520	155	1.675	2.222		2.222
164 em bruto para fabricação de phosphoros.....	»				119		119	7		7
165 palitos e caixas para phosphoros.....	»				136	347	483		104	104
166 pasta de madeira para fabricação de papel.....	»	111	84	195						
166 pasta de madeira para fabricação de papel.....	»	50.812	52	50.864	55.784	432	56.216	63.292	00	63.352
167 madeiras diversas em bruto.....	»									
Total.....	»	118.096	217	118.313	122.067	1.088	123.155	154.123	255	154.378
Materias ou substancias para perfumaria, tintu- raria e outros usos:										
171 alvaiade de chumbo.....	Tons.		1	1		2	2		4	4
172 alvaiade de zinco.....	»	130	152	282	97	247	344	107	206	373
173 anil ou azul ultramar.....	»	403	10	413	474	8	482	446	4	450
174 carvão animal.....	»	40	1	41	6	1	7	5	1	6
175 cores de anilina ou fuchsina.....	»	169	277	446	230	173	409	239	225	464
176 essencias e oleos artificiaes.....	»	10	8	24	9	9	18	6	7	13
177 extracto de mangue.....	»	225		225	11		11	1		1
178 potassa ou barrilha.....	»	63	213	270	48	356	404	86	230	325
179 terebintina e agua-raz.....	»		88	88		60	60		275	275
180 tintas em pó.....	»	1.820	90	1.925	1.054	81	1.735	1.859	81	1.940
181 vermelho, zarcão ou minio.....	»	11	11	22	8	16	24	44	18	62
185 não especificados.....	»	809	112	1.011	2.745	59	2.804	2.080	135	3.121
Total.....	»	3.782	972	4.754	5.288	1.012	6.300	5.779	1.255	7.034
Metalloides e varios metaes:										
186 aluminio em barra.....	Tons.		15	15		15	15		19	19
187 enxofre.....	»		320	320		250	250		330	330
188 mercurio metallico ou azougue.....	»									
189 nickel em cubos ou laminas.....	»								1	1
193 não especificados.....	»	0	2	8	11	17	28	55	38	93
Total.....	»	6	346	352	11	282	293	55	388	443

CABOTAGEM
NACIONAES E NACIONALISADAS

JANEIRO A DEZEMBRO — 1931-1933

VALOR EM CONTOS DE RÉIS									Unidade	MERCADORIAS
1931			1932			1933				
Nacionaes	Naciona- lisadas	Total	Nacionaes	Naciona- lisadas	Total	Nacionaes	Naciona- lisadas	Total		
										Madeiras (continuação)
1.146		1.146	1.024		1.024	1.394		1.394	Tons.	154 cedro.
						4		4	»	155 gonçalo alves.
51		51	26		26	8		8	»	156 jacarandá.
672		672	605		605	304		304	»	157 massaranduba.
									»	158 pau Brasil.
			5		5				»	159 pau ferro.
1.323		1.323	959		959	1.078		1.078	»	160 peroba.
10.222	21	10.243	10.030	33	10.063	13.529	25	13.554	»	161 pinho.
7		7				5		5	»	162 sebastião de arruda.
2		2							»	163 vinhatico.
891		891	307	20	327	317		317	»	164 em bruto para fabricação de phosphoros.
			18		18	5		5	»	165 palitos e caixas para phosphoros.
25	25	50	134	262	396		44	44	»	166 pasta de madeira para fabricação de papel.
11.867	23	11.890	12.396	138	12.534	14.620	37	14.657	»	167 madeiras diversas em bruto.
26.945	96	27.041	26.683	477	27.160	32.691	134	32.825	»	Total.
										Materias ou substancias para perfumaria, tintu- raria e outros usos:
	1	1		3	3		10	10	Tons.	171 alvaiade de chumbo.
229	291	520	210	534	744	246	461	707	»	172 alvaiade de zinco.
1.857	74	1.931	2.031	36	2.067	2.400	25	2.425	»	173 anil ou azul ultramar.
20	2	22	6	1	7	3	5	8	»	174 carvão animal.
1.618	5.271	6.889	2.208	4.311	6.519	2.269	5.703	7.972	»	175 cores de anilina ou fuchsina.
167	180	347	154	198	352	101	168	269	»	176 essencias e oleos artificiaes.
99		99	3		3				»	177 extracto de mangue.
44	186	230	34	298	332	59	171	230	»	178 potassa ou barrilha.
	114	114		121	121		490	490	»	179 terebintina e agua-raz.
2.448	329	2.777	2.307	209	2.516	2.745	232	2.977	»	180 tintas em pó.
36	25	61	24	40	64	102	106	208	»	181 vermelhão, zarcão ou minio.
666	231	897	1.089	152	1.241	1.158	309	1.467	»	185 não especificados.
7.193	6.704	13.897	8.156	5.903	14.059	9.089	7.680	16.769	»	Total.
										Metalloides e varios metaes:
	79	79		100	100		148	148	Tons.	186 aluminio em barra.
	253	253		248	248		255	255	»	187 enxofre.
				2	2		1	1	»	188 mercurio metallico ou azougue.
	1	1		3	3		4	4	»	189 nickel em cubos ou laminas.
45	6	51	44	36	80	330	79	409	»	193 não especificados.
45	339	384	44	389	433	330	487	817	»	Total.

CLASSE II — MATERIAS PRIMAS

MERCADORIAS	Unidade	QUANTIDADE									
		1931			1932			1933			
		Nacionais	Naciona- lisadas	Total	Nacionais	Naciona- lisadas	Total	Nacionais	Naciona- lisadas	Total	
Ouro, prata e platina:											
194	ouro em barra.....	Grammas				1.454		1.454			
195	ouro em folha.....	»		840	840						
196	platina em barra.....	»									
197	prata em barra.....	»									
198	prata em obras inutilizadas.....	»							35.000		35.000
199	prata em folhas para pratear.....	»									
	Total.....	»		840	840	1.454		1.454	35.090		35.090
Palha, esparto, pita, piassava, paina e outras mate- rias filamentosas:											
203	caroá.....	Tons.	80		80	217		217	320		320
204	erina vegetal.....	»	1.468	1	1.469	1.735	1	1.736	1.597		1.597
205	paco-paco.....	»	13		13				96		96
206	paina de qualquer qualidade.....	»	313	4	317	255	1	256	256	1	257
207	palha de carnaúba.....	»	14		14	15		15	17		17
208	palha para cigarros.....	»							1		1
209	palha para chapéus.....	»									
210	palha para esteiras.....	»									
211	palha para vassouras.....	»	13		13	43		43	16		16
212	palha em fio simples.....	»		1	1				2		2
213	piassava.....	»	950		950	908		908	921		921
214	pita.....	»	2		2	2		2	3		3
215	tioum.....	»	30		30	92		92	44		44
216	fio de seda vegetal.....	»	5	2	7	14		14	24	1	25
218	desperdícios e massa de papel.....	»	1.177	259	1.436	1.780	479	2.259	2.073	205	2.278
219	não especificados.....	»	494	27	521	1.023	28	1.051	1.017	38	1.055
	Total.....	»	4.574	294	4.868	6.180	509	6.689	7.587	245	7.832
Pedras, terras e outros minerais semelhantes:											
220	amianto ou asbestos.....	Tons.	20	14	34	20	5	25	54	11	65
221	areia monazítica.....	»									
222	argilla, areia de moldar e barro.....	»	61	1	62	176	27	203	225	28	253
223	asfalto.....	»	261	482	743	134	506	700	82	368	450
224	betumes.....	»	64	5	69	103	25	128	197	12	209
225	cal de pedra.....	»	1.539	1	1.540	858	5	863	1.229	2	1.231
226	cimento.....	»	15.132	5.683	20.815	9.892	6.488	16.380	17.442	5.147	22.589
227	cinzas de ourivesarias.....	»							1		1
228	crystal.....	»	31		31	20		20	25		25
229	esmeril e pó de vidro.....	»	9	5	14	3	7	10	9	6	15

CABOTAGEM

NACIONAES E NACIONALISADAS

JANEIRO A DEZEMBRO — 1931-1933

VALOR EM CONTOS DE RÉIS									Unidade	MERCADORIAS		
1931			1932			1933						
Nacionaes	Naciona- lisadas	Total	Nacionaes	Naciona- lisadas	Total	Nacionaes	Naciona- lisadas	Total				
											Ouro, prata e platina:	
			11		11				Grammas	194	ouro em barra.	
										»	195	ouro em folha.
										»	196	platina em barra.
										»	197	prata em barra.
								9		»	198	prata em obras inutilizadas.
										»	199	prata em folhas para pratear.
										»		Total.
			11		11	9		9				Palha, esparto, pita, piassava, paina e outras mate- rias filamentosas:
											203	caroá.
67		67	104		104	216		216	Tons.	»	204	orina vegetal.
645	1	646	570	1	571	672		672		»	205	paco-paco.
21		21				102		102		»	206	paina de qualquer qualidade.
629	3	632	319	1	320	349	2	351		»	207	palha de carnaúba.
13		13	12		12	25		25		»	208	palha para cigarros.
	9	9	2	3	5	7	8	15		»	209	palha para chapéus.
8	1	9	7	1	8					»	210	palha para esteiras.
										»	211	palha para vassouras.
12		12	36		36	17		17		»	212	palha em fio simples.
4	6	10	1	8	9	19	5	24		»	213	piassava.
929		929	934		934	838		838		»	214	pita.
12		12	8		8	13		13		»	215	ticum.
170		170	346		346	80		80		»	216	fio de seda vegetal.
114	44	158	336		336	620	14	634		»	218	desperdícios e massa de papel.
348	79	427	837	254	1.091	950	84	1.040		»	219	não especificados.
550	36	586	721	83	754	1.156	65	1.221		»		Total.
3.522	179	3.701	4.233	301	4.534	5.070	178	5.248				Pedras, terras e outros mineraes semelhantes:
											220	amianto ou asbestos.
14	22	36	23	25	48	46	30	76	Tons.	»	221	areia monazítica.
										»	222	argilla, areia de moldar e barro.
18	1	19	52	45	97	91	17	108		»	223	asfalto.
88	189	277	77	259	336	138	245	383		»	224	betumes.
60	5	65	71	37	108	135	11	146		»	225	cal de pedra.
377		377	227	10	237	300	1	301		»	226	cimento.
4.224	1.991	6.215	2.661	2.412	5.073	4.333	1.744	6.077		»	227	cinzas de curivesarias.
			1		1	4		4		»	228	crystal.
57		57	32		32	46		46		»	229	esmeril e pó de vidro.
23	36	59	18	46	64	39	47	86				

CLASSE II — MATERIAS PRIMAS

MERCADORIAS	Unidade	QUANTIDADE									
		1931			1932			1933			
		Nacionais	Naciona- lisadas	Total	Nacionais	Naciona- lisadas	Total	Nacionais	Naciona- lisadas	Total	
Pedras, terras e outros minerais semelhantes (con- tinuação)											
230	giz ou gesso em bruto ou preparado.....	Tons.	894	102	996	2.140	97	2.237	6.946	114	7.060
231	graphite.....	»	2	1	3	2	1	3	5	1	6
232	manganez.....	»	3		3						
233	mica.....	»	8		8	6		0	3		3
234	minérios de cobre.....	»									
235	minérios diversos.....	»	6	2	8	6		6	17		17
236	agathas.....	Grammas				225		225	11.028		11.028
237	carbonodos.....	»									
238	pedras preciosas soltas... diamantes.....	»									
239	turmalinas.....	»									
242	não especificadas.....	»							230		230
243	pedras para calçamento.....	Tons.	120		120				607		607
244	pire mineral.....	»	408	28	436	505	14	519	604	20	624
245	salitre.....	»		50	50		202	202		147	147
246	talco.....	»	86	28	114	28	8	36	21	7	28
247	zirconio.....	»									
248	marmore, alabastro e porphyro.....	»	204	547	751	353	413	766	808	386	1.194
251	não especificados.....	»	490	45	535	811	35	846	906	58	964
	Total.....	»	19.337	6.994	26.331	15.057	7.893	22.950	29.181	6.307	35.488
Pelles e couros:											
252	aparas de couro.....	Tons.	410		410	313		313	691		691
253	couros de cavallo.....	»				1		1			
254	couros vacouns curtidos e sola.....	»	1.739	16	1.755	1.781	11	1.792	1.500	3	1.593
255	couros vacouns salgados.....	»	621		621	1.001		1.001	1.214		1.214
256	couros vacouns secos.....	»	733		733	764		764	1.393		1.393
257	pelles de cabra.....	»	185	2	187	207		207	389		389
258	pelles de carneiro.....	»	167	4	171	229	1	230	315	2	317
259	pelles de ovelha.....	»	41		41	96	1	97	47	4	51
260	pelles de veado.....	»	55		55	70		70	91		91
261	retalhos de sola.....	»	235		235	540		540	344		344
262	vaquetas.....	»	189		189	516		516	350		350
266	não especificados.....	»	2.691	24	2.715	2.586	31	2.617	3.218	60	3.287
	Total.....	»	7.066	46	7.112	8.164	44	8.208	9.642	78	9.720
Plantas, folhas, flores, fructos, grãos, sementes, raizes e cascas:											
267	alpiste.....	Tons.	1.766	23	1.789	2.711	7	2.718	2.701	7	2.708
268	baunilha.....	»							5		5

CABOTAGEM

NACIONAES E NACIONALISADAS

JANEIRO A DEZEMBRO — 1931-1933

VALOR EM CONTOS DE RÉIS									Unidade	MERCADORIAS
1931			1932			1933				
Nacionaes	Naciona- lisadas	Total	Nacionaes	Naciona- lisadas	Total	Nacionaes	Naciona- lisadas	Total		
										Pedras, terras e outros mineraes semelhantes (con- tinuação)
185	103	288	268	102	370	473	129	602	Tons.	230 giz ou gesso em bruto ou preparado.
3	5	8	4	2	6	5	4	9	»	231 graphite.
									»	232 manganez.
31		31	47		47	9		9	»	233 mica.
									»	234 minerios de cobre.
2	1	3	4	5	9	6		6	»	235 minerios diversos.
			3		3	21		21	Grammas	236
									»	agathas.
									»	237 carbonados.
									»	238 pedras preciosas soltas... { diamantes.
									»	239 turmalinas.
			1		1	2		2	»	242 não especificadas..
5		5				19		19	Tons.	243 pedras para calçamentos.
173	25	198	219	10	229	294	12	306	»	244 pixe mineral.
	76	76		248	248		256	256	»	245 salitre.
83	26	109	76	10	86	63	9	72	»	246 talco.
									»	247 zirconio.
184	573	757	245	410	655	312	412	724	»	248 marmore, alabastro e porphyro.
140	32	181	280	33	319	380	71	451	»	251 não especificados.
5.676	3.085	8.761	4.315	3.654	7.969	6.716	2.988	9.704	»	Total.
										Peltes e couros:
1.066		1.066	854		854	1.052		1.052	Tons.	252 aparas de couro.
			1		1				»	253 couros de cavallo.
7.374	69	7.443	7.509	65	7.574	6.660	29	6.689	»	254 couros vaccuns curtidos e sola.
946		946	982		982	1.318		1.318	»	255 couros vaccuns salgados.
1.447		1.447	1.613		1.613	2.372		2.372	»	256 couros vaccuns seccos.
1.067	9	1.076	2.300	9	2.399	3.275	1	3.276	»	257 pelles de cabra.
1.220	72	1.301	1.327	26	1.353	2.333	33	2.366	»	258 pelles de carneiro.
95	6	101	157	3	160	79	7	86	»	259 pelles de ovelha.
284	1	285	400		406	590		590	»	260 pelles de veado.
590		590	1.478		1.478	932		932	»	261 retalhos de sola.
1.990		1.990	3.525		3.525	3.504		3.504	»	262 vaquetas.
20.522	801	21.323	17.625	561	18.186	21.315	595	21.910	»	266 não especificados.
37.516	958	38.474	37.867	664	38.531	44.330	665	44.995	»	Total.
										Plantas, folhas, flores, fructos, grãos, sementes, raizes e cascas:
2.302	45	2.347	3.027	11	3.038	2.680	10	2.690	Tons.	267 alpista.
1		1	2		2	21		21	»	268 baunilha.

CLASSE II — MATERIAS PRIMAS

MERCADORIAS	Unidade	QUANTIDADE								
		1931			1932			1933		
		Nacionais	Naciona- lisadas	Total	Nacionais	Naciona- lisadas	Total	Nacionais	Naciona- lisadas	Total
Plantas, folhas, flores, fructos, grãos, sementes, raizes e cascas (continuação).										
269 canna de assucar.....	Tons.				8		8	0		0
270 cevada torrefacta ou malte.....	»	10	41	51	4	3	7	2	20	22
271 folhas, flores para usos medicinaes e de tintu- raria.....	»	596	25	621	117	42	159	54	22	76
272 fumo em corda.....	»	1.400	3	1.403	1.771	20	1.791	1.457	6	1.463
273 fumo em folha.....	»	9.240	122	9.362	9.912	136	10.048	12.005	99	12.104
274 ipecacuanha.....	»	2		2	1		1			
275 lupulo.....	»	12	25	37	4	15	19	2	19	21
276 marfim vegetal (Jarina).....	»	777		777	950		950	1.317		1.317
277 plantas vivas.....	»	73		73	108		108	187		187
281 não especificados.....	»	1.592	33	1.625	1.227	38	1.265	682	20	702
Total.....	»	15.468	272	15.740	16.819	261	17.080	18.418	193	18.611
Seda:										
282 em casulo, rama e borra.....	Tons.	2		2	10		10			
283 em fio para bordar.....	»	40	4	44	45	4	49	60	5	65
284 em fio para tecelagem.....	»	5	1	6	2	4	6	1		1
Total.....	»	47	5	52	57	8	65	61	5	66
Summos, succos, residuos e resinas vegetaes, exclu- sive oleos:										
288 aleatirão ou pixe de aleatirão.....	Tons.	65	12	77	14	3	17	20	9	29
289 alcool.....	»	7.055	8	7.063	7.797		7.797	7.378	20	7.404
290 borra de azeite ou de vinho.....	»							83	2	85
291 breu.....	»		524	524		808	808		1.071	1.071
292 cera de carnaúba.....	»	760		760	573		573	858		858
293 cera ou sebo vegetal.....	»	1.192		1.192	511		511	319		319
294 gomma copal.....	»									
295 gommæ, resinas e balsamos.....	»	42	36	78	150	41	200	107	41	148
296 guaraná.....	»	107		107	50		50	98		98
297 jatobá.....	»	11		11	15		15	9		9
298 residuos ou pasta de caroço de algodão.....	»	11		11	40		40	84		84
299 alcool motor.....	»	2.541		2.541	800		800	1.002		1.002
300 alcool desnaturado.....	»				475		475	72		72
301 manteiga, massa e torta de cacáo.....	»							908		908
302 não especificados.....	»	70	9	79	163	6	169	222	13	235
Total.....	»	11.854	589	12.443	10.666	948	11.614	11.250	1.162	12.412
Total da classe II — Materias primas.....	»	347.543	13.512	361.055	341.888	18.375	360.263	446.169	16.307	462.476

CABOTAGEM

NACIONAES E NACIONALISADAS

JANEIRO A DEZEMBRO — 1931-1933

VALOR EM CONTOS DE RÉIS									Unidade	MERCADORIAS	
1931			1932			1933					
Nacionais	Nacionalisadas	Total	Nacionais	Nacionalisadas	Total	Nacionais	Nacionalisadas	Total			
											Plantas, folhas, flores, fructos, grãos, sementes, raízes e cascas (continuação).
			1		1	2		2	Tons.	269	canna de assucar.
11	56	67	6	5	11	2	26	28	»	270	cevada torrefacta ou malte.
275	99	374	169	194	363	121	120	241	»	271	folhas, flores para usos medicinaes e de tinturaria.
4.428	12	4.440	4.402	29	4.431	4.043	12	4.055	»	272	fumo em corda.
24.908	1.808	26.716	26.031	2.153	28.184	31.850	1.707	33.557	»	273	fumo em folha.
41		41	19		19	1		1	»	274	ipecacuanha.
28	73	101	24	115	139	9	135	144	»	275	lupulo.
246		246	326		326	631		631	»	276	marfim vegetal (Jarina).
124		124	143		143	148		148	»	277	plantas vivas.
538	72	610	402	61	523	309	52	361	»	281	não especificados.
32.902	2.165	35.067	34.612	2.568	37.180	39.817	2.062	41.879	»		Total.
											Seda:
6		6	31		31	5		5	Tons.	282	em casulo, rama e borra.
1.248	118	1.366	1.704	220	2.020	2.402	222	2.714	»	283	em fio para bordar.
67	12	79	46	331	377	43	3	46	»	284	em fio para tecelagem.
1.321	130	1.451	1.871	557	2.428	2.540	225	2.765	»		Total.
											Summos, succos, residuos e resinas vegetaes, exclusive oleos:
50	21	71	15	4	19	13	12	25	Tons.	288	alcatrão ou pixe de alcatrão.
7.610	16	7.626	8.326	1	8.327	7.232	26	7.258	»	289	alcool.
1		1		1	1	49	9	58	»	290	borra de azeite ou de vinho.
	476	476		789	789		841	841	»	291	breu.
2.170		2.170	1.907		1.907	2.850		2.850	»	292	cera de carnaúba.
948		948	463		463	373		373	»	293	cera ou sebo vegetal.
									»	294	gomma copal.
94	139	233	229	198	427	190	175	365	»	295	gommas, resinas e balsamos.
310		310	98		98	232		232	»	296	guaraná.
14		14	33		33	14		14	»	297	jatobá.
8		8	23		23	24		24	»	298	residuos ou pasta de caroço de algodão.
2.639		2.639	818		818	1.002		1.002	»	299	alcool motor.
			310		310	49		49	»	300	alcool desaturado.
						1.925		1.925	»	301	manteiga, massa e torta de cacão.
88	67	155	118	22	135	212	69	281	»	302	não especificados.
13.932	719	14.651	12.335	1.015	13.350	14.225	1.132	15.357	»		Total.
361.165	21.949	383.114	357.527	24.971	382.498	407.052	26.583	433.635	»		Total da classe II — Materias primas.

CLASSE III — ARTIGOS MANUFACTURADOS

MERCADORIAS	Unidade	QUANTIDADE										
		1931			1932			1933				
		Nacionais	Naciona- lisadas	Total	Nacionais	Naciona- lisadas	Total	Nacionais	Naciona- lisadas	Total		
CLASSE III—Artigos manufacturados.												
Algodão com ou sem mescla:												
2	303	alcantifas, oleados e tapetes.....	Tons.	51	35	86	53	19	72	70	24	100
2	304	cobertores e colchas.....	»	363	10	373	489	8	497	609	9	618
2	305	cordoalha.....	»	71	1	72	49	1	50	74	2	76
2	306	gravatas.....	»	4		4	4		4	2	1	3
2	307	meias.....	»	437	8	445	379	5	384	448	5	453
2	308	passamanaria, rendas.....	»	127	5	132	133	2	135	140	4	150
2	309	redes.....	»	373	1	374	326	3	329	250	1	260
2	310	roupa feita.....	»	450	11	467	296	6	302	360	5	371
2	311	sacos vazio.....	»	1.850	9	1.859	848	9	857	1.200	8	1.208
2	312	tecidos brancos.....	»	95	3	98	106		106	75	1	76
2	313	tecidos crus.....	»	141	3	144	301		301	419	1	420
2	314	tecidos estampados.....	»	80	4	84	30		30	170		170
2	315	tecidos tintos.....	»	2.748	24	2.772	2.064	40	2.104	2.873	34	2.907
2	316	tecidos, não especificados.....	»	31.045	497	31.542	29.821	364	30.185	29.143	370	29.519
2	317	toalhas, guardanapos.....	»	178	8	186	218	8	226	257	5	262
2	318	collarinhos e punhos.....	»	12		12	19		19	20	3	23
2	321	manufacturas não especificadas.....	»	1.083	24	1.107	986	15	1.001	1.028	20	1.048
		Total.....	»	39.123	643	39.766	37.031	480	37.511	37.264	499	37.763
Alumínio:												
2	324	manufacturas de alumínio.....	Tons.	150	17	176	105	15	120	151	12	163
		Total.....	»	159	17	176	105	15	120	151	12	163
Armamento e munição de caça e guerra:												
2	325	armamento de artilharia.....	Tons.									
2	326	balas de chumbo.....	»	10	6	22	15	5	20	15	7	22
2	327	balas de ferro e aço.....	»	40	10	50	3	5	8	20	4	24
2	328	carabinas, revolvers, pistolas.....	»		43	43		13	13		16	16
2	329	chumbo de munições.....	»	1.201	67	1.268	671	13	684	857	17	874
2	330	espadas, floretes.....	»									
2	331	espoletas, cartuchos.....	»	43	37	80	10	10	20	53	19	72
2	332	polvora.....	»	770		770	449	1	450	588	20	617
2	336	não especificados.....	»	28	20	48	22	9	31	49	10	65
		Total.....	»	2.107	183	2.290	1.170	62	1.232	1.582	108	1.690
Borracha:												
2	337	brinquedos.....	Tons.	5		5	7		7	13	1	14
2	338	calçado.....	»	62	2	64	130	2	141	204	4	208
2	339	camaras de ar e pneumaticos.....	»	62	1.015	1.077	131	449	580	275	750	1.025

CABOTAGEM

NACIONAES E NACIONALISADAS

JANEIRO A DEZEMBRO — 1931-1933

VALOR EM CONTOS DE RÉIS									Unidade	MERCADORIAS		
1931			1932			1933						
Nacionais	Nacionalizadas	Total	Nacionais	Nacionalizadas	Total	Nacionais	Nacionalizadas	Total				
CLASSE III—Artigos manufacturados.												
Algodão com ou sem mescla:												
685	240	925	629	124	753	908	232	1.230	Tons.	303	alcatifas, oleados e tapetes.	
3.934	126	4.060	4.940	94	5.034	6.045	151	6.196	»	304	cobertores e colchas.	
434	11	445	386	10	402	699	33	732	»	305	cordoalha.	
148	16	164	161	3	164	59	12	71	»	306	gravatas.	
9.190	165	9.364	6.815	101	6.916	9.143	125	9.268	»	307	meias.	
2.189	106	2.295	2.350	69	2.419	2.805	93	2.898	»	308	passamanaria, rendas.	
2.193	40	2.233	1.902	26	2.018	1.891	14	1.905	»	309	redes.	
8.987	108	9.185	5.000	163	5.172	6.628	122	6.750	»	310	roupa feita.	
8.835	59	8.894	5.069	46	5.115	9.413	39	9.452	»	311	sacos vasios.	
1.092	42	1.134	1.194	3	1.197	1.007	9	1.016	»	312	tecidos brancos.	
1.030	23	1.053	1.724	5	1.729	3.241	9	3.250	»	313	tecidos crus.	
1.143	59	1.202	539	1	540	2.727	6	2.733	»	314	tecidos estampados.	
29.279	1.243	30.522	33.026	715	33.741	35.658	711	36.369	»	315	tecidos tintos.	
340.888	10.595	351.483	335.909	7.580	343.549	370.273	7.975	378.248	»	316	tecidos, não especificados.	
2.223	188	2.411	2.878	149	3.027	3.767	125	3.892	»	317	toalhas, guardanapos.	
435	20	455	672	14	686	669	104	773	»	318	collarinhos e punhos.	
13.897	532	14.429	12.237	291	12.528	13.485	404	13.889	»	321	manufacturas não especificadas.	
426.591	13.663	440.254	415.590	9.400	424.990	468.508	10.164	478.672	»	Total.		
Aluminio:												
1.353	138	1.491	1.063	122	1.185	1.558	121	1.679	Tons.	324	manufacturas de aluminio.	
1.353	138	1.491	1.063	122	1.185	1.558	121	1.679	»	Total.		
Armamento e munição de caça e guerra:												
..... 2 2												
134	79	213	181	65	246	188	166	354	Tons.	325	armamento de artilharia.	
476	165	641	37	32	119	277	80	357	»	326	balas de chumbo.	
..... 1.238 1.238 371 371												
2.327	158	2.485	1.191	48	1.239	1.465	51	1.516	»	327	balas de ferro e aço.	
1	6	7								»	328	carabinas, revolvers, pistolas.
457	897	1.354	142	488	630	548	715	1.263	»	329	chumbo de munição.	
810	1	811	619	4	623	1.031	29	1.060	»	330	espadas, floretes.	
329	381	710	213	150	363	207	378	585	»	331	espoletas, cartuchos.	
4.534	2.925	7.459	2.385	1.208	3.593	3.716	1.793	5.509	»	332	polvora.	
.....												
Total.												
Borracha:												
31	8	39	40	4	44	89	15	104	Tons.	337	brinquedos.	
400	38	438	802	31	893	1.404	51	1.485	»	338	calçado.	
1.182	19.695	20.827	1.790	10.134	11.930	3.077	14.055	17.732	»	339	camaras de ar e pneumaticos.	

CLASSE III — ARTIGOS MANUFACTURADOS

MERCADORIAS	Unidade	QUANTIDADE									
		1931			1932			1933			
		Nacionais	Naciona- lisadas	Total	Nacionais	Naciona- lisadas	Total	Nacionais	Naciona- lisadas	Total	
Borracha (continuação)											
340	lençol de borracha.....	Tons.		1	1	1	1	2	4	1	6
341	rodas massiças para autos.....	»		7	7	2	3	5	1	3	4
342	tubos.....	»	5	3	8	17	2	19	14	8	22
346	manufaturas não especificadas.....	»	218	24	242	280	24	304	447	33	480
	Total.....	»	352	1.052	1.404	577	481	1.058	958	800	1.758
Cabellos, pellos e pennas.											
347	escovas.....	Tons.	26	1	27	22	2	24	25	2	27
348	espanadores.....	»	3		3	4		4	2	1	3
349	pinceis e brochas.....	»	0		0	7		7	11	2	13
350	vassouras.....	»				2		2	1		1
354	manufaturas não especificadas.....	»	1		1	3		3	3		3
	Total.....	»	36	1	37	38	2	40	42	5	47
Canhamo:											
355	alcatifas e tapetes.....	Tons.	1		1						
356	barbante.....	»	08		08	35		35	00		00
357	cordoalha.....	»	16		16	20		30	17		17
361	manufaturas não especificadas.....	»	2		2	9		9	15	1	16
	Total.....	»	87		87	74		74	101	1	102
Canna da India, bambú, junco, etc:											
362	cestos, cestas e balaios.....	Tons.	1		1	2		2	2		2
363	moveis.....	»	0		0	10		10	3		3
364	cordoalha ou bétas.....	»	2		2	4		4	0		0
367	manufaturas não especificadas.....	»	3		3	1	1	2	2	1	3
	Total.....	»	12		12	17	1	18	13	1	14
Carros e outros vehiculos:											
368	automoveis.....	Unidade		2.344	2.344		763	763		1.213	1.213
369	accessorios para automoveis.....	Tons.		1.047	1.047		694	694		872	872
370	biocletas e accessorios.....	»		32	32		24	24		52	52
371	carros para estradas de ferro.....	»	12		12	48	1	49		2	2
372	motocycletas e accessorios.....	»		5	5		2	2		7	7
373	auto-caminhões.....	Unidade		733	733		352	352		447	447
376	carros e outros vehiculos não especificados.....	Tons.	75	11	86	354	210	564	96	16	112
	Total.....	»	87	6.077	6.164	402	2.779	3.181	96	3.661	3.757
Chumbo, estanho, zinco e suas ligas:											
377	canos de chumbo.....	Tons.	270	12	282	293	25	318	332	23	355
378	typos para typographia.....	»	6	10	16	6	13	19	14	11	25
382	manufaturas não especificadas de chumbo.....	»	38	1	39	27	5	32	17	2	19
383	manufaturas não especificadas de estanho.....	»	15	0	15	9	2	11	23	0	23
384	manufaturas não especificadas de zinco.....	»	26	37	63	22	26	48	43	5	48
	Total.....	»	355	66	421	357	71	428	429	50	479

CABOTAGEM

NACIONAES E NACIONALISADAS

JANEIRO A DEZEMBRO — 1931-1933

VALOR EM CONTOS DE RÉIS									Unidade	MERCADORIAS	
1931			1932			1933					
Nacionaes	Naciona- lisadas	Total	Nacionaes	Naciona- lisadas	Total	Nacionaes	Naciona- lisadas	Total			
											Borracha (continuação)
6	9	15	11	11	22	26	7	33	Tons.	340	lençol de borracha.
1	69	70	11	26	37	7	27	34	»	341	rodas massiças para autos.
43	33	76	110	27	146	97	87	184	»	342	tubos
1.025	444	1.469	1.811	420	2.261	2.582	490	3.072	»	346	manufacturas não especificadas.
2.638	20.296	22.934	4.680	10.653	15.333	7.882	14.782	22.644	»		Total.
											Cabellos, pellos e pennas:
567	30	597	542	30	572	528	39	567	Tons.	347	escovas.
27	2	29	30	3	33	29	4	33	»	348	espanadores.
79	10	89	88	8	96	141	43	184	»	349	pinceis e brochas.
2		2	14		14	3		3	»	350	vassouras.
9		9	38	2	40	18	3	21	»	354	manufacturas não especificadas.
684	42	726	712	43	755	719	89	808	»		Total
											Canhamo:
2		2	5		5	3		3	Tons.	355	alcatifas e tapetes.
387	1	388	226	1	227	463		463	»	356	barbante.
86	1	87	114	5	119	98		98	»	357	cordoalha.
17		17	86		86	120	6	126	»	361	manufacturas não especificadas.
492	2	494	431	6	437	684	6	690	»		Total.
											Canna da Índia, bambú, junco, etc:
3	1	4	8		8	5	1	6	Tons.	362	cestos, cestas e balaies.
27	1	28	43		43	17		17	»	363	moveis.
5		5	5		5	4		4	»	364	cordoalha ou bôtas.
4	1	5	3	6	9	23	5	28	»	367	manufacturas não especificadas.
39	3	42	59	6	65	49	6	55	»		Total.
											Carros e outros vehiculos:
	17.234	17.234		8.615	8.615		13.863	13.863	Unidade	368	automoveis.
	11.418	11.418		8.707	8.707		9.461	9.461	Tons.	369	accessorios para automoveis.
	319	319		275	275		519	519	»	370	bicycletas e accessorios.
30		30	68	3	71		2	2	»	371	carros para estradas de ferro.
	40	40		22	22		70	70	»	372	motocycletas e accessorios.
	5.131	5.131		3.949	3.949		5.267	5.267	Unidade	373	auto-caminhões.
217	46	263	1.035	591	1.026	270	57	327	Tons.	376	carros e outros vehiculos não especificados.
253	34.197	34.450	1.103	22.162	23.265	270	29.239	29.509	»		Total.
											Chumbo, estanho, zinco e suas ligas.
388	18	404	428	46	474	455	35	490	Tons.	377	canos de chumbo.
48	137	185	49	227	276	152	137	289	»	378	typos para typographia.
91	8	99	75	31	106	80	11	91	»	382	manufacturas não especificadas de chumbo.
71	30	101	65	13	78	172	62	234	»	383	manufacturas não especificadas de estanho.
86	120	206	55	109	164	137	22	159	»	384	manufacturas não especificadas de zinco.
682	313	995	672	426	1.098	996	267	1.263	»		Total

CLASSE III — ARTIGOS MANUFACTURADOS

MERCADORIAS	Unidade	QUANTIDADE								
		1931			1932			1933		
		Nacionais	Naciona- lisadas	Total	Nacionais	Naciona- lisadas	Total	Nacionais	Naciona- lisadas	Total
Cobre e suas ligas:										
	Tons.									
385 alfinetes.....		1		1	2	2	4	2		2
386 artigos de christoffe.....		9	2	11	19	2	21	95	3	98
387 bijouteria.....		7	10	17	6	7	13	16	11	27
388 fio de cobre nú para electricidade.....			97	97		120	120		71	71
389 fio de cobre isolado para electricidade.....			177	177		345	345		304	304
390 fios ou cabos electricos não especificados.....			110	110		107	107		277	277
391 fio de cobre para uso não especificados.....		557	141	698	201	45	246	407	136	543
392 objectos de arte.....		3		3	3		3	5	1	6
393 tubos e canos.....		3	7	10	0	6	15	2	9	11
397 manufacturas não especificadas.....		266	154	420	323	92	415	447	167	614
Total.....		846	698	1.544	563	726	1.289	974	979	1.953
Ferro e aço:										
	Tons.									
398 agulhas.....		1	1	2	2	13	15	1	2	3
399 alfinetes.....		3		3	5		5	7		7
400 arame de ferro e aço.....		1.105	227	1.302	2.003	547	3.450	2.396	648	3.044
401 arame farpado.....			750	750		985	985		990	990
402 camas de ferro.....		19	1	20	38	2	40	30	2	32
403 chapas galvanizadas para cobrir casa.....		34	223	257	82	242	324	113	223	336
404 cofres de ferro.....		125	15	140	102	16	118	115	13	128
405 cravos de ferro.....		50	6	56	61	7	68	104	7	111
406 outelaria.....		40	16	56	28	13	41	313	6	319
407 pertences para carros de estrada de ferro.....		1	26	27	11	24	35	1	15	16
408 pertences para carroças e outros vehiculos.....		7	13	20	44	2	46	16	37	53
409 esporas, fivellas, trincos, etc.....		7		7	8	1	9	14	2	16
410 fechaduras, cadeados, trincos.....		2.311	1.301	3.012	1.707	1.481	3.278	1.857	1.022	3.479
411 ferros de engommar.....		288	27	315	226	53	279	362	36	398
412 fogareiros e fogões.....		243	13	256	232	14	246	345	14	360
413 folhas de Flandres em laminas.....			1.303	1.303		2.088	2.088		2.180	2.180
414 folhas de Flandres em obras.....		525	130	655	304	73	437	422	54	476
415 grampos, parafusos e rebites.....		404	130	543	644	167	811	776	161	937
416 moveis de ferro não especificados.....		27	23	50	28	9	37	53	20	73
417 obras de ferro esmaltadas.....		501	43	544	615	24	639	612	28	640
418 peças para construção de edificios.....		283	113	396	169	97	266	284	106	390
419 postes telegraphicos, etc.....			202	202		166	166		10	10
420 pregos.....		1.678	113	1.791	1.468	192	1.660	1.420	142	1.562
421 tijellinhas.....		5		5	1		1	3		3
422 toneis de ferro.....		1.722	3.092	4.814	1.540	3.501	5.041	2.406	5.049	7.455
423 trilhos e talas de junção.....		138	270	408	320	702	1.022	660	631	1.291
424 tubos, canos e junções.....		842	405	1.247	641	678	1.319	817	677	1.494

CABOTAGEM

NACIONAES E NACIONALISADAS

JANEIRO A DEZEMBRO — 1931-1933

VALOR EM CONTOS DE RÉIS									Unidade	MERCADORIAS	
1931			1932			1933					
Nacionaes	Naciona- lisadas	Total	Nacionaes	Naciona- lisadas	Total	Nacionaes	Naciona- lisadas	Total			
											Cobre e suas ligas:
5	2	7	19	39	58	26	6	32	Tons.	385	alfinetes.
171	59	230	302	21	323	1.102	25	1.127	»	386	artigos de christofle.
150	289	439	204	207	411	316	350	666	»	387	bijouteria.
	313	313		557	557		295	295	»	388	fio de cobre nú para electricidade.
	892	892		1.543	1.543		1.711	1.711	»	389	fio de cobre isolado para electricidade.
	606	606		441	441		1.232	1.232	»	390	fios ou cabos electricos não especificados.
2.641	667	3.308	931	223	1.154	2.086	486	2.572	»	391	fio de cobre para uso não especificado.
41	17	58	26		26	69	11	80	»	392	objectos de arte.
23	41	64	50	50	100	20	67	87	»	393	tubos e canos.
1.713	719	2.432	1.993	513	2.506	2.968	947	3.915	»	397	manufacturas não especificadas.
4.744	3.605	8.349	3.525	3.594	7.119	6.587	5.130	11.717	»		Total.
											Ferro e aço:
17	23	40	36	134	170	33	69	102	Tons.	393	agulhas.
32	7	39	58	4	62	69		60	»	399	alfinetes.
1.290	371	1.661	3.327	803	4.130	2.878	917	3.795	»	400	arame de ferro e aço.
	937	937		1.073	1.073		1.034	1.034	»	401	arame farpado.
45	2	47	104	4	108	78	6	84	»	402	camas de ferro.
53	422	475	132	492	624	208	385	593	»	403	chapas galvanizadas para cobrir casa.
401	44	445	308	59	367	352	38	390	»	404	cofres de ferro.
237	26	263	302	29	331	408	28	526	»	405	cravos de ferro.
273	167	440	292	158	450	1.436	131	1.567	»	406	cutelaria.
9	109	118	27	46	73	5	20	25	»	407	pertences para carros de estrada de ferro.
24	37	61	110	10	120	34	107	141	»	408	pertences para carroças e outros vehiculos.
44	6	50	45	9	54	89	13	102	»	409	esporas, fivellas, trincos, etc.
6.821	4.126	10.947	5.580	4.024	10.504	6.517	5.897	12.414	»	410	fechaduras, cadeados, trincos
470	119	589	359	156	515	546	133	679	»	411	ferro de engommar.
563	94	657	555	42	597	806	74	880	»	412	fogareiros e fogões.
	1.946	1.946		2.693	2.693		2.040	2.946	»	413	folhas de Flandres em laminas.
1.684	265	1.949	1.296	138	1.434	1.701	159	1.860	»	414	folhas de Flandres em obras.
1.210	326	1.536	1.828	474	2.302	2.278	396	2.674	»	415	grampos, parafusos e rebites.
137	94	231	107	69	236	271	263	534	»	416	moveis de ferro não especificados.
1.766	216	1.982	1.937	115	2.052	2.475	128	2.603	»	417	obras de ferro esmaltadas.
404	107	511	234	109	343	361	146	507	»	418	peças para construção de edificios.
	297	297		125	125		16	18	»	419	postes telegraphicos, etc.
2.355	301	2.656	2.090	458	2.548	2.255	380	2.635	»	420	pregos.
12	2	14	3	3	6	11		11	»	421	tijellinhas.
2.400	4.460	6.860	2.483	5.139	7.622	5.123	8.909	14.032	»	422	tonéis de ferro.
135	228	363	210	495	705	432	321	753	»	423	trilhos e talas de junção.
1.179	1.047	2.226	1.149	1.318	2.467	1.277	1.356	2.633	»	424	tubos, canos e junções.

CLASSE III — ARTIGOS MANUFACTURADOS

MERCADORIAS	Unidade	QUANTIDADE								
		1931			1932			1933		
		Nacionais	Naciona- lisadas	Total	Nacionais	Naciona- lisadas	Total	Nacionais	Naciona- lisadas	Total
Ferro e aço (continuação):										
425 cabos de aço e ferro.....	Tons.		45	45		62	62		49	49
426 rolhas metálicas.....	»	100	3	112	87	7	94	138	8	140
428 manufacturas não especificadas.....	»	5.030	3.019	8.049	5.158	4.322	9.480	4.133	3.080	7.213
Total.....	»	15.627	11.579	27.206	16.574	15.488	32.062	17.698	15.812	33.510
Fumo e seus preparados:										
429 charutos.....	Tons.	056	1	957	916	4	950	1.203	13	1.270
430 cigarritos.....	»	258		258	266		266	198		198
431 cigarros.....	»	1.321	0	1.330	1.205	6	1.211	1.050	30	1.080
432 fumo desfiado e picado.....	»	110		110	79		79	80	5	94
433 mel de fumo.....	»	16		16	4		4	0		0
434 rapé.....	»		10	10	2	4	6	2	2	4
438 não especificados.....	»	1.418	8	1.426	1.038	18	1.056	905	19	924
Total.....	»	4.079	28	4.107	3.510	32	3.572	3.522	69	3.591
Instrumentos de musica:										
439 phonographos e accessorios.....	Tons.		35	35		28	28		18	18
440 pianolas.....	Unidade					1	1			
441 pianos automaticos.....	»									
442 pianos communs.....	»	105	35	200	124	43	167	126	40	160
443 instrumentos de corda.....	Tons.	3		3	2		2	3		3
444 instrumentos de sopro.....	»	2		2						
445 chapas ou discos para phonographo.....	»	62	14	66	35	15	48	23	7	30
446 radio e accessorios.....	»				22	88	110	22	101	123
448 não especificados.....	»	7	4	11	9	3	12	21	4	25
Total.....	»	105	62	167	97	146	243	100	140	240
Instrumentos e objectos cirurgicos e dentarios:										
449 algodão e gazes medicinaes.....	Tons.	217	2	219	200	6	215	280	7	280
453 instrumentos e objectos cirurgicos.....	»	7	9	16	6	9	15	13	14	27
454 instrumentos e objectos dentarios.....	»	25	13	38	23	12	35	21	14	35
Total.....	»	249	24	273	229	27	265	323	35	358
Instrumentos e objectos mathematicos, physicos, chimicos e opticos:										
455 instrumentos e objectos opticos.....	Tons.		2	2		1	1	1	2	3
459 instrumentos scientificos não especificados.....	»	16	35	51	14	20	40	18	41	59
Total.....	»	16	37	53	14	27	41	19	43	62
Juta:										
460 alcatifas e tapetes.....	Tons.	1		1	1	1	2	6	1	7
461 anagem.....	»	525	2	527	521	3	524	319		319
462 barbante.....	»	208	4	202	218	5	223	230	3	289

CABOTAGEM

NACIONAES E NACIONALISADAS

JANEIRO A DEZEMBRO — 1931-1933

VALOR EM CONTOS DE RÉIS									Unidade	MERCADORIAS
1931			1932			1933				
Nacionaes	Naciona- lisadas	Total	Nacionaes	Naciona- lisadas	Total	Nacionaes	Naciona- lisadas	Total		
	123	123		170	170		200	200	Tons.	Ferro e aço (continuação).
428	10	438	349	16	365	606	36	642	»	425 cabos de aço e ferro.
10.699	6.908	17.607	11.793	8.890	20.673	10.861	5.686	16.547	»	426 rolhas metallicas.
32.757	22.570	55.327	34.774	28.145	62.919	41.200	29.794	70.994	»	428 manufacturas não especificadas.
									»	Total.
									Tons.	Fumo e seus preparados:
10.875	18	10.893	10.779	49	10.828	12.230	200	12.430	»	429 charutos.
1.811		1.811	1.804		1.804	1.175		1.175	»	430 cigarrilhos.
14.935	102	15.037	13.385	54	13.439	12.398	375	12.773	»	431 cigarros.
785	2	787	604	5	609	577	25	602	»	432 fumo desfiado e picado
38		38	25		25	11		11	»	433 mel de fumo.
2	11	13	13	1	14	4	4	8	»	434 rapé.
8.246	99	8.345	8.194	211	8.405	7.995	275	8.270	»	438 não especificados.
36.742	232	36.974	34.804	320	35.124	34.390	879	35.269	»	Total.
									Tons.	Instrumentos de musica:
	678	678		529	529		310	310	»	439 phonographos e accessorios.
				1	1				Unidade	440 pianolas.
									»	441 pianos automaticos.
675	129	804	527	116	643	544	129	673	»	442 pianos communs.
35	1	36	28	6	34	26	2	28	Tons.	443 instrumentos de corda.
13	6	19	2	11	13	2		2	»	444 instrumentos de sopro.
1.012	305	1.317	603	467	1.070	350	114	464	»	445 chapas ou discos para phonographo.
			478	2.934	3.412	602	3.462	4.124	»	446 radio e accessorios.
128	100	228	132	92	224	287	108	395	»	448 não especificados.
1.863	1.219	3.082	1.770	4.156	5.926	1.871	4.125	5.996	»	Total.
									Tons.	Instrumentos e objectos cirurgicos e dentarios
875	30	905	950	67	1.017	1.198	86	1.284	»	449 algodão e gazes medicinaes.
93	231	324	140	195	335	219	268	487	»	453 instrumentos e objectos cirurgicos.
364	394	758	390	419	809	369	521	890	»	454 instrumentos e objectos dentarios.
1.332	655	1.987	1.480	681	2.161	1.786	875	2.661	»	Total.
									Tons.	Instrumentos e objectos mathematicos, physicos, chimicos e opticos:
42	132	174	23	47	70	47	89	136	»	455 instrumentos e objectos opticos.
275	1.007	1.282	223	746	969	394	1.006	1.400	»	459 instrumentos scientificos não especificados.
317	1.139	1.456	246	793	1.039	441	1.095	1.536	»	Total.
									Tons.	Juta:
5		5	7	9	16	87	8	95	»	460 alcantifas e tapetes.
2.416	6	2.422	2.277	11	2.288	1.291	3	1.294	»	461 anilagem.
1.700	20	1.720	1.260	7	1.273	1.378	14	1.392	»	462 barbante.

CLASSE III — ARTIGOS MANUFACTURADOS

MERCADORIAS	Unidade	QUANTIDADE								
		1931			1932			1933		
		Nacionais	Naciona- lisadas	Total	Nacionais	Naciona- lisadas	Total	Nacionais	Naciona- lisadas	Total
Juta (continuação).										
463 cordoalha.....	Tons.	100	2	102	117	1	118	246	1	247
464 saccos varios.....	»	4.201	36	4.237	5.013	65	5.108	5.070	15	5.085
465 tecidos.....	»	595		595	250		250	200	1	270
469 manufacturas não especificadas.....	»	161		161	100	3	100	211	3	214
Total.....	»	5.881	44	5.925	6.262	78	6.340	6.357	24	6.381
Lã com ou sem mescla:										
470 alcatifas e tapetes.....	Tons.	4	1	5	4	5	9	8	6	14
471 tecidos.....	»	417	37	454	581	45	626	629	34	663
472 chapéus de feltro.....	»	102	1	103	168	1	169	303	3	306
473 cobertores.....	»	154		154	207		207	145	3	148
474 feltro e sarganeta.....	»	1	1	2	3		3	2	5	7
475 passamanaria de lã.....	»	1		1	1		1			
476 pellegos e cochins.....	»	3		3	1		1			
477 roupa feita.....	»	43	1	44	110	1	111	96		96
481 manufacturas não especificadas.....	»	78	1	79	57	1	58	135	2	137
Total.....	»	803	42	845	1.132	53	1.185	1.318	53	1.371
Linho:										
482 alcatifas e tapetes.....	Tons.									
483 barbante.....	»									
484 collarinhos e punhos.....	»	12	1	13	3		3	4	1	5
485 cordoalha.....	»	3		3	2		2	2	1	3
486 lençóis, colchas, toalhas.....	»	1		1					1	1
487 passamanaria, rendas, tiras.....	»									
488 roupa feita.....	»	1		1						
489 tecidos.....	»	11	18	29	11	16	27	28	32	60
493 manufacturas não especificadas.....	»	2	1	3	2	2	4	2	3	5
Total.....	»	30	20	50	18	18	36	36	38	74
Louça, porcellana, vidro e crystal:										
494 chaminés de vidro.....	Tons.	2	1	3	0		0	2	1	3
495 copos e calices.....	»	15	2	17	12	1	13	20	1	21
496 garrafas e garrafões.....	»	7.118	228	7.346	6.821	300	7.211	8.042	130	8.778
497 isoladores.....	»	58	29	87	83	45	128	87	31	118
498 potes, frascos e vidros.....	»	1.348	21	1.369	746	36	782	1.011	14	1.025
499 objectos para laboratorios chimicos, pharmaceu- ticos e applicação á electricidade.....	»	13	6	19	3	6	9	7	4	11
500 vidros para oculos e nasoculos.....	»									
501 vidros para vidraças.....	»	115	283	398	80	220	315	147	240	387

CABOTAGEM

NACIONAES E NACIONALISADAS

JANEIRO A DEZEMBRO — 1931-1933

VALOR EM CONTOS DE RÉIS									Unidade	MERCADORIAS
1931			1932			1933				
Nacionaes	Naciona- lisadas	Total	Nacionaes	Naciona- lisadas	Total	Nacionaes	Naciona- lisadas	Total		
344	0	353	469	8	477	865	5	870	Tons.	463 Juta (continuação). cordoalha.
17.589	76	17.665	21.354	268	21.622	22.367	80	22.447	"	464 saccos vasios.
2.838	2	2.840	1.175	1.175	1.194	4	1.198	"	465 tecidos.
681	681	435	20	461	755	20	775	"	469 manufacturas não especificadas.
25.573	113	25.686	26.983	329	27.312	27.937	134	28.071	"	Total.
										Lã com ou sem mescla:
126	26	152	199	76	275	290	168	458	Tons.	470 alcatifas e tapetes.
10.167	1.412	11.579	14.375	1.093	15.468	18.418	1.258	19.676	"	471 tecidos.
2.504	42	2.636	3.928	30	3.958	6.838	25	6.863	"	472 chapéus de feltro.
1.446	0	1.455	2.345	5	2.350	1.330	20	1.350	"	473 cobertores.
12	0	21	34	1	35	20	34	54	"	474 feltro e sarçaneta.
30	30	26	26	3	3	"	475 passamanaria de lã.
38	38	15	15	"	476 pellegos e cochins.
1.086	80	1.166	3.525	42	3.567	3.520	16	3.536	"	477 roupa feita.
1.232	42	1.274	1.082	18	1.100	2.768	69	2.837	"	481 manufacturas não especificadas.
16.731	1.570	18.301	25.529	1.265	26.794	33.196	1.590	34.786	"	Total.
										Linho:
.....	1	1	1	1	Tons.	482 alcatifas e tapetes.
1	1	2	2	2	4	6	6	"	483 barbante.
555	24	579	95	8	103	152	19	171	"	484 collarinhos e punhos.
15	15	8	8	19	17	36	"	485 cordoalha.
6	6	9	9	"	486 lençoes, colchas, toalhas.
1	1	3	3	6	4	10	"	487 passamanaria, rendas, tiras.
20	5	25	2	2	"	488 roupa feita.
293	684	977	292	636	928	1.041	1.248	2.289	"	489 tecidos.
37	26	63	29	44	73	48	92	140	"	493 manufacturas não especificadas.
928	741	1.669	428	694	1.122	1.266	1.395	2.661	"	Total.
										Louça, porcellana, vidro e crystal:
9	3	12	27	4	31	12	4	16	Tons.	494 chaminés de vidro.
51	9	60	41	6	47	82	4	86	"	495 copos e calices.
3.764	00	3.863	3.719	134	3.853	4.477	89	4.566	"	496 garrafas e garrafões.
141	94	235	222	96	318	212	80	292	"	497 isoladores.
2.497	63	2.560	1.539	110	1.649	2.002	44	2.046	"	498 potes, frascos e vidros.
62	61	123	51	94	145	77	60	146	"	499 objectos para laboratorios chimicos, pharmaceuticos e applicação á electricidade.
1	4	5	"	500 vidros para oculos e nasoculos.
497	704	1.201	849	555	904	457	668	1.125	"	501 vidros para vidraças.

CLASSE III — ARTIGOS MANUFACTURADOS

MERCADORIAS	Unidade	QUANTIDADE								
		1931			1932			1933		
		Nacionais	Naciona- lisadas	Total	Nacionais	Naciona- lisadas	Total	Nacionais	Naciona- lisadas	Total
Louça, porcellana, vidro e crystal (continuação).										
502 vidros polidos sem aço.....	Tons.	4	1	5	6	8	14	30	46	76
503 manufacturas de crystal.....	»	2		2	6	2	8	7	2	9
506 manufacturas de louça e porcellana.....	»	2.213	105	2.318	3.303	141	3.531	4.985	141	5.126
507 manufacturas de vidro não especificadas.....	»	563	98	661	836	118	954	961	103	1.064
Total.....	»	11.451	774	12.225	12.001	973	12.974	15.899	725	16.624
Machinas, aparelhos e accessorios, utensilios e ferramentas:										
Cinematographia:										
508 aparelhos ou machinas cinematographicas.....	Tons.		18	18		4	4		6	6
509 fitas cinematographicas.....	»		149	149		125	125		115	115
510 fitas para cinema falantes.....	»		24	24		43	43		60	60
512 accessorios não especificados para cinemato- graphia.....	»	1	22	23		23	23		16	16
Total.....	»	1	213	214		195	195		197	197
Electricidade:										
513 carvão para electricidade.....	Tons.		2	2		2	2		2	2
514 dynamos e geradores electricos.....	»		25	25		45	45		21	21
515 lampadas electricas.....	»	41	60	101	58	34	92	81	57	138
516 motores electricos.....	»		59	59		58	58		83	83
517 transformadores electricos.....	»		62	62		38	38		37	37
520 machinas e aparelhos não especificados.....	»	210	635	854	269	559	819	355	429	784
Total.....	»	260	843	1.103	318	736	1.051	436	629	1.065
Industria:										
521 cylindros para estamperia.....	Tons.					3	3		19	19
522 teares.....	»		9	9		9	9		8	8
525 machinas não especificadas para fição e tec- lagem.....	»		2	2		20	20		66	66
526 accessorios não especificados para fição e tec- lagem.....	»	39	105	144	34	51	85	55	146	201
527 machinas não especificadas para industria.....	»	6	35	41	8	23	31	30	57	93
Total.....	»	45	151	196	42	106	148	91	296	387
Lavoura:										
528 arados.....	Tons.	5	40	45	7	20	27	5	14	19
529 pontas de aço para arados.....	»		1	1	1		1		1	1
530 accessorios não especificados para arados.....	»	4	1	5		3	3		4	4
531 machinas e aparelhos aratorios não especifi- cados.....	»		1	1		1	1	2	14	16
532 debulhadores.....	»	4	1	5	4	1	5	12	1	13
533 semeadoras.....	»								1	1
534 ferramentas e utensilios agrarios.....	»	439	89	528	860	189	1.049	1.052	264	1.316
537 machinas não especificadas para lavoura.....	»	16	31	47	156	76	232	70	41	111
Total.....	»	468	184	652	1.028	290	1.318	1.141	340	1.481

CABOTAGEM

NACIONAES E NACIONALISADAS

JANEIRO A DEZEMBRO — 1931-1933

VALOR EM CONTOS DE RÉIS									Unidade	MERCADORIAS	
1931			1932			1933					
Nacionais	Nacionalizadas	Total	Nacionais	Nacionalizadas	Total	Nacionais	Nacionalizadas	Total			
											Louça, porcellana, vidro e crystal (continuação).
21	6	27	46	21	67	114	116	230	Tons.	502	vidros polidos sem aço.
23	2	25	22	10	32	30	20	50	»	503	manufacturas de crystal.
4.098	680	5.378	6.362	735	7.097	10.218	855	11.073	»	506	manufacturas de louça e porcellana.
2.057	482	2.539	2.571	522	3.093	3.134	707	3.841	»	507	manufacturas de vidro não especificadas.
13.821	2.207	16.028	14.949	2.287	17.236	20.815	2.656	23.471	»		Total.
											Machinas, apparatus e accessorios, utensilios e ferramentas.
											Cinematographia:
	559	559		116	116		191	191	Tons.	508	apparelhos ou machinas cinematograficas.
	10.008	10.008		7.022	7.022		5.502	5.502	»	509	fitas cinematograficas.
	1.434	1.434		3.055	3.055		1.027	1.027	»	510	fitas para cinema falantes.
33	578	611		368	368		451	451	»	512	accessorios não especificados para cinematographia.
33	12.579	12.612		11.161	11.161		8.071	8.071	»		Total.
											Electricidade:
	18	18		25	25		41	41	Tons.	513	carvão para electricidade.
	233	233		245	245		100	100	»	514	dynamos e geradores electricos.
1.078	1.637	2.715	2.024	921	2.945	2.482	1.279	3.761	»	515	lampadas electricas.
	420	420		470	470		614	614	»	516	motores electricos.
	436	436		267	267		222	222	»	517	transformadores electricos.
2.202	7.335	9.537	1.097	5.072	6.769	2.149	4.713	6.862	»	520	machinas e apparatus não especificados.
3.280	10.088	13.368	3.721	7.060	10.721	4.631	7.029	11.660	»		Total.
											Industria:
				13	13		65	65	Tons.	521	cylindros para estamperia.
	94	94		31	31		37	37	»	522	teares.
	22	22		65	65		112	112	»	525	machinas não especificadas para fição e tecelagem.
272	434	706	209	584	793	236	600	926	»	526	accessorios não especificados para fição e tecelagem.
66	108	264	25	161	186	150	186	336	»	527	machinas não especificadas para industria.
338	748	1.086	234	854	1.088	386	1.090	1.476	»		Total.
											Lavoura:
9	119	128	28	65	123	15	45	60	Tons.	528	arados.
1	1	2	2	2	4	1	1	2	»	529	pontas de aço para arados.
17	3	20	1	13	14		15	15	»	530	accessorios não especificados para arados.
	2	2		6	6	6	11	17	»	531	machinas e apparatus aratorios não especificados.
10	5	15	13	2	15	20	1	30	»	532	debulhadores.
							1	1	»	533	semendeiras.
910	254	1.164	2.176	604	2.780	2.482	670	3.152	»	534	ferramentas e utensilios agrarios.
99	170	269	402	291	693	326	181	507	»	537	machinas não especificadas para lavoura.
1.046	554	1.600	2.622	1.013	3.635	2.809	925	3.734	»		Total.

CLASSE III — ARTIGOS MANUFACTURADOS

MERCADORIAS	Unidade	QUANTIDADE								
		1931			1932			1933		
		Nacionais	Naciona- lisadas	Total	Nacionais	Naciona- lisadas	Total	Nacionais	Naciona- lisadas	Total
Diversas:										
538 aeroplanos.....	Unidade		0	0		1	1			
539 pertences para aeroplanos.....	Tons.		50	50		22	22		20	20
540 alambiques.....	»	7	1	8	8	8	8	1		1
541 balanças e pertences.....	»	148	8	156	122	22	144	228	10	238
542 bombas hydraulicas e accessorios.....	»	41	90	131	04	36	130	20	35	64
543 caldeiras.....	»	47	121	168	20	24	53	58	84	142
544 chocadeiras e criadeiras.....	»	1		1	1		1	2	1	3
545 guindastes.....	»		8	8		8	8		4	4
546 locomotivas e pertences.....	»		31	31		2	2		50	50
547 locomoveis e pertences.....	»		14	14		33	33		14	14
548 machinas para photographia.....	»		118	118		70	70		108	108
549 machinas de costura.....	»		122	122		136	136		101	191
550 machinas de escrever.....	»		35	35		28	28		51	51
551 machinas de contabilidade.....	»		17	17		10	10		10	19
552 moinhos de vento.....	»		1	1		2	2		4	4
553 moinhos não especificados.....	»	57	8	65	28	14	42	42	0	51
554 motores a vapor.....	»		1	1		2	2		8	8
555 motores a petroleo.....	»	1	32	33	9	16	25	2	18	20
556 motores não especificados.....	»	37	153	190	47	97	144	11	82	133
557 pharós marítimos.....	»		1	1	7		7	10	1	20
558 prensas de qualquer qualidade.....	»	12	7	19	11	6	17	37	10	47
559 elevadores e pertences.....	»	11	4	15	1	17	18	37	20	57
562 ferramentas e utensilios.....	»	134	88	222	138	98	236	150	97	247
563 machinas e apparatus.....	»	591	1.458	2.049	601	1.303	1.904	783	1.040	1.823
Total.....	»	1.084	2.384	3.468	1.186	1.956	3.142	1.394	1.877	3.271
Madeiras:										
564 caixas abatidas.....	Tons.	702	0	702	471	2	473	1.815		1.815
565 cabos de vassoura.....	»	720		720	1.010		1.010	1.030		1.030
566 moveis e mobílias.....	»	1.318	56	1.374	1.301	31	1.332	1.736	20	1.756
567 palitos para mesa.....	»	6	7	13	11	7	18	15	11	26
568 pipas e toneis vassios.....	»	1.878	137	2.015	1.040	257	2.107	2.757	143	2.900
569 rolhas de cortiça.....	»	81	22	103	61	20	81	38	10	57
570 tamancos.....	»	18		18	13		13	13		13
571 molduras.....	»	140	7	156	150	3	153	162	2	164
574 manufacturas não especificadas.....	»	1.208	85	1.383	000	50	1.040	818	23	841
Total.....	»	6.170	320	6.490	5.968	376	6.344	8.393	227	8.620
Marfim, madreperola, tartaruga e outros despojos animaes:										
575 manufacturas de barbatanas.....	Tons.				1		1			
576 manufacturas de chifres.....	»	2		2	1		1	1		1

VALOR EM CONTOS DE RÉIS									Unidade	MERCADORIAS
1931			1932			1933				
Nacionaes	Naciona- lisadas	Total	Nacionaes	Naciona- lisadas	Total	Nacionaes	Naciona- lisadas	Total		
	230	230		104	104				Unidade	Diversas:
	2.373	2.373		471	471		245	245		Tons.
35	10	45	31		31	6		6	»	539 pertences para aeroplanos.
528	85	613	509	128	637	805	158	1.053	»	540 alambiques.
272	720	992	757	315	1.072	177	302	479	»	541 balanças e pertences.
116	570	686	81	50	137	115	102	307	»	542 bombas hydraulicas e accessorios.
4	5	9	5	2	7	14	7	21	»	543 caldeiras.
	27	27		25	25		13	13	»	544 chocadeiras e criadeiras.
	103	103		18	18		01	01	»	545 guindastes.
	55	55		08	08		88	88	»	546 locomotivas e pertences.
	2.146	2.146		1.800	1.800		2.487	2.487	»	547 locomoveis e pertences.
	1.000	1.000		1.308	1.308		1.830	1.830	»	548 machinas para photographia.
	823	823		837	837		1.404	1.404	»	549 machinas de costura.
	628	628		352	352		750	750	»	550 machinas de escrever.
	7	7		9	9		15	15	»	551 machinas de contabilidade.
213	50	200	169	111	280	167	94	261	»	552 moinhos de vento.
	4	4		0	0		0	0	»	553 moinhos não especificados.
7	313	320	56	103	249	8	210	218	»	554 motores a vapor.
239	1.430	1.675	402	822	1.284	107	534	641	»	555 motores a petroleo.
	3	3	59	1	60	14	4	18	»	556 motores não especificados.
40	44	84	03	28	91	124	54	178	»	557 pharóes maritimos.
55	16	71	2	50	61	82	00	148	»	558 prensas de qualquer qualidade.
585	611	1.196	727	628	1.355	733	694	1.427	»	559 elevadores e pertences.
3.308	7.727	11.125	4.157	6.095	10.852	3.571	7.215	10.786	»	562 ferramentas e utensilios.
5.492	19.097	24.589	7.078	14.252	21.330	6.013	16.570	22.583	»	563 machinas e apparatus.
										Total.
										Madeiras:
248	4	252	186	1	187	548	1	549	Tons.	564 caixas abatidas.
277		277	403		403	303		303	»	565 cabos de vassoura.
5.134	290	5.430	5.020	176	5.196	5.616	200	5.816	»	566 moveis e mobilias.
27	46	73	88	61	149	68	84	152	»	567 palitos para mesa.
1.345	100	1.505	1.520	186	1.706	2.315	133	2.448	»	568 pipas e toneis vasio.
309	184	583	335	214	549	191	216	407	»	569 rolas de cortiça.
47		47	40		40	36		36	»	570 tamancos.
444	50	494	415	15	430	552	7	559	»	571 molduras.
2.353	273	2.626	1.005	282	2.187	2.200	160	2.465	»	574 manufacturas não especificadas.
10.274	1.013	11.287	9.912	935	10.847	11.985	810	12.795	»	Total.
										Marfim, madreperola, tartaruga e outros despojos animaes:
			5	1	6				Tons.	575 manufacturas de barbatanas.
28	8	36	10		10	12		12	»	576 manufacturas de chifres.

CLASSE III — ARTIGOS MANUFACTURADOS

MERCADORIAS	Unidade	QUANTIDADE								
		1931			1932			1933		
		Nacionais	Naciona- lisadas	Total	Nacionais	Naciona- lisadas	Total	Nacionais	Naciona- lisadas	Total
Marfim, madreperola, tartaruga e outros despojos animaes (continuação).										
577	manufacturas de coral.....	Tons.		7	7					
578	manufacturas de madreperola.....	»								
579	manufacturas de marfim.....	»								
580	manufacturas de osso.....	»								
581	manufacturas de tartaruga.....	»								
584	manufacturas de outros despojos animaes.....	»				1		1		
	Total.....	»	2	7	9	3		3	1	1
Nickel:										
587	manufacturas de nickel.....	Tons.							1	1
	Total.....	»							1	1
Oleos e graxas: Animaes:										
588	oleo de balca.....	Tons.	106	1	107	95		95	68	2
589	oleo de mocotó.....	»	12		12	31		31	80	
592	oleos não especificados (animaes).....	»	91	41	132	50	1	90	153	12
593	graxa animal para lubrificação.....	»	332	8	340	737	5	742	1.725	29
	Total.....	»	541	50	591	952	6	958	2.026	43
Mineraes:										
594	gasolina.....	Tons.		20.485	20.485		22.103	22.103		20.380
595	graxa mineral para lubrificação.....	»		921	921		352	352		482
596	kerozone.....	»		6.804	6.804		10.691	10.691		10.069
597	oleo combustivel.....	»		5.759	5.759		5.472	5.472		6.543
598	oleo para fabricação de gaz.....	»		1	1		2	2		125
599	oleo para lubrificação.....	»		615	1.940	2.555	416	2.027	408	2.463
602	oleos não especificados (mineraes).....	»		3.332	3.332		4.740	4.740		5.851
	Total.....	»		615	39.242	39.857	416	45.996	46.412	408
Vegetaes:										
603	oleo de caroço de algodão.....	Tons.	4.430		4.430	4.200		4.200	1.780	
604	oleo de coco.....	»	2.608		2.608	2.099		2.099	2.507	
605	oleo de colza.....	»								
606	oleo de copahyba.....	»	20		20	13		13	7	
607	oleo de linhaça.....	»	708	50	813	813	98	911	1.207	182
608	oleo de mamona.....	»	139	10	149	325	14	339	371	6
611	oleos não especificados (vegetaes).....	»	3.436	181	3.617	3.149	198	3.317	2.900	161
	Total.....	»	11.461	241	11.702	10.685	280	19.945	8.901	349
Ouro, prata e platina:										
612	joalheria e bijouteria de ouro.....	Grammas	190		190	59.103	20.167	79.270		
613	joalheria e bijouteria de prata.....	»		1.915	1.915	431	217.299	217.730	151.000	181.000
614	joalheria e bijouteria de platina.....	»				10.000	332	10.382		
	Total.....	»	190	1.915	2.105	69.534	237.848	307.382	151.000	181.000

VALOR EM CONTOS DE RÉIS									Unidade	MERCADORIAS
1931			1932			1933				
Nacionaes	Naciona- lisadas	Total	Nacionaes	Naciona- lisadas	Total	Nacionaes	Naciona- lisadas	Total		
	20	20							Tons.	Marfim, madreperola, tartaruga e outros despojos animaes (continuação).
									»	577 manufacturas de coral.
									»	578 manufacturas de madreperola.
			4	2	6	9		0	»	579 manufacturas de marfim.
									»	580 manufacturas de osso.
			7		7	1		1	»	581 manufacturas de tartaruga.
28	34	62	26	3	29	22		22	»	584 manufacturas de outros despojos animaes.
									»	Total.
										Nickel.
3	1	4		4	4	10	11	21	Tons.	587 manufacturas de nickel.
3	1	4		4	4	10	11	21	»	Total.
										Oleos e graxas.
										Animaes:
227	2	229	167		167	93	4	97	Tons.	588 oleo de balcaia.
22		22	54		54	150		150	»	589 oleo de mocotó.
140	57	197	145	2	147	229	19	248	»	592 oleos não especificados (animaes).
402	10	412	1.283	8	1.291	2.497	50	2.547	»	593 graxa animal para lubrificação.
881	69	950	1.649	10	1.659	2.978	73	3.051	»	Total.
										Mineraes:
	29.770	29.770		33.549	33.549		48.582	48.582	Tons.	594 gasolina.
	1.400	1.400		502	502		615	615	»	595 graxa mineral para lubrificação.
	6.855	6.855		13.004	13.004		12.260	12.260	»	596 kerozene.
	3.406	3.406		2.806	2.806		3.558	3.558	»	597 oleo combustivel.
	2	2		3	3		37	37	»	598 oleo para fabricação de gaz.
931	2.829	3.760	674	3.222	3.896	760	3.832	4.592	»	599 oleo para lubrificação.
	4.065	4.065		5.852	5.852		6.326	6.326	»	602 oleos não especificados (mineruaes).
931	48.996	49.927	674	58.038	58.712	766	75.210	75.976	»	Total.
										Vegetaes:
5.532		5.532	4.840		4.840	2.530		2.530	Tons.	603 oleo de caroço de algodão
3.871		3.871	2.870		2.870	3.619		3.619	»	604 oleo de coco.
									»	605 oleo de colza.
35		35	22		22	12		12	»	606 oleo de copahyba.
2.174	134	2.308	2.318	248	2.566	3.107	308	3.415	»	607 oleo de linhaça.
165	12	177	370	19	389	430	6	436	»	608 oleo de mamona.
4.815	287	5.102	4.392	214	4.606	4.084	251	4.335	»	611 oleos não especificados (vegetaes).
16.592	433	17.025	14.812	481	15.293	13.872	565	14.437	»	Total.
										Ouro, prata e platina:
8		8	38	56	94				Grammas	612 joalheria e bijouteria de ouro.
	12	12	5	39	44	14	22	36	»	613 joalheria e bijouteria de prata.
			13	9	22				»	614 joalheria e bijouteria de platina.
8	12	20	56	104	160	14	22	36	»	Total.

CLASSE III — ARTIGOS MANUFACTURADOS

MERCADORIAS	Unidade	QUANTIDADE								
		1931			1932			1933		
		Nacionais	Naciona- lisadas	Total	Nacionais	Naciona- lisadas	Total	Nacionais	Naciona- lisadas	Total
Palha, esparto e outras materias filamentosas:										
618 chapéus de palha.....	Tons.	490	5	495	538	3	541	538	1	539
619 cordoalha.....	»	630	33	663	583	18	601	818	40	858
620 escovas.....	»	6		6	4		4	4	1	5
621 esteiras e capachos.....	»	180	2	182	275		275	212	2	214
622 tecidos de seda vegetal.....	»							4		4
623 vassouras.....	»	232	1	233	173	2	175	158	2	160
624 manufacturas não especificadas de seda vegetal.....	»	3		3	1		1	20		20
628 manufacturas não especificadas.....	»	143	8	151	140	2	142	513	5	518
Total.....	»	1.684	49	1.733	1.714	25	1.739	2.267	51	2.318
Papel e suas applicações:										
629 cartas de jogar.....	Tons.	5		5	11		11	20		20
630 estampas e desenhos.....	»	21	2	23	9	1	10	17	1	18
631 livros impressos.....	»	196	56	252	195	36	231	207	46	253
632 obras impressas.....	»	729	119	848	770	26	796	973	46	1.019
633 papel para cigarros.....	»	53	70	123	75	29	104	90	80	170
634 papel para embrulho.....	»	6.873	32	6.905	7.063	23	7.086	7.857	104	7.961
635 papel para escrever.....	»	491	20	520	300	17	407	558	31	589
636 papel para forração de casa.....	»	11	2	13	10		10	13	2	15
637 papel para impressão.....	»	2.051	183	2.234	1.068	342	2.310	2.911	134	3.045
638 papel para usos não especificados.....	»	7.015	355	7.370	6.735	461	7.196	6.904	266	7.170
639 papelão e cartão.....	»	1.821	47	1.868	2.150	30	2.180	2.802	42	2.844
643 manufacturas não especificadas.....	»	906	40	946	997	38	1.035	1.136	62	1.198
Total.....	»	20.772	935	21.707	21.282	1.003	22.285	23.488	814	24.302
Pedras, terras e outros minerais semelhantes:										
644 canos e tubos.....	Tons.	180		180	492	4	496	470	1	471
645 ladrilhos e azulejos.....	»	379	68	447	648	56	704	1.243	71	1.314
646 louça de barro.....	»	205	3	208	135	1	136	194	1	195
647 marmore em obras.....	»	18	11	29	11	7	18	18	7	25
648 telhas de amiantho.....	»		14	14		25	25		52	52
649 manufacturas não especificadas de amiantho.....	»	3	14	17	3	13	16	3	12	15
650 telhas de barro.....	»	898	15	913	1.253	35	1.288	1.710	12	1.722
651 tijolos de arear.....	»	31	3	34	24	9	33	42	0	51
652 tijolos para construção.....	»	244	60	304	135		135	100	28	128
653 tijolos refractarios.....	»	318	5	323	175	41	216	365	4	369
657 manufacturas não especificadas.....	»	179	27	206	156	22	178	199	28	227
Total.....	»	2.455	220	2.675	3.032	213	3.245	4.344	225	4.569

CABOTAGEM

NACIONAES E NACIONALISADAS

JANEIRO A DEZEMBRO — 1931-1933

VALOR EM CONTOS DE RÉIS									Unidade	MERCADORIAS
1931			1932			1933				
Nacionaes	Naciona- lisadas	Total	Nacionaes	Naciona- lisadas	Total	Nacionaes	Naciona- lisadas	Total		
Palha, esparto e outras materias filamentosas:										
2.540	37	2.580	2.047	30	2.056	3.701	17	3.808	Tons.	618 chapéus de palha.
1.843	177	2.020	1.787	78	1.865	2.484	120	2.613	»	619 cordoalha.
10	4	23	15	1	16	10	2	21	»	620 escovas.
201	0	210	250	4	254	250	5	255	»	621 esteiras e capachos.
.....	2	2	2	2	100	4	104	»	622 tecidos de seda vegetal.
190	3	190	181	4	185	175	8	183	»	623 vassouras.
62	3	65	21	21	553	4	557	»	624 manufacturas não especificadas de seda vegetal.
327	20	356	305	24	320	000	30	720	»	628 manufacturas não especificadas.
5.197	264	5.461	5.478	150	5.628	8.158	199	8.357	»	Total.
Papel e suas applicações:										
180	180	287	1	288	502	1	503	Tons.	629 cartas de jogar.
236	21	257	00	20	119	115	11	126	»	630 estampas e desenhos.
1.290	580	1.870	1.372	402	1.834	1.471	520	2.000	»	631 livros impressos.
3.083	450	4.430	4.000	180	4.192	4.040	231	5.171	»	632 obras impressas.
347	420	776	002	238	840	712	568	1.280	»	633 papel para cigarros.
9.150	04	9.250	9.508	70	9.638	10.080	204	11.184	»	634 papel para embrulho.
1.301	141	1.532	1.008	80	1.184	1.734	114	1.848	»	635 papel para escrever.
43	03	106	05	2	67	55	17	72	»	636 papel para forração de casa.
3.804	335	4.130	3.858	300	4.218	5.723	346	6.069	»	637 papel para impressão.
14.327	1.133	15.460	13.232	1.020	14.258	14.543	1.080	15.632	»	638 papel para usos não especificados.
2.103	202	2.305	2.400	102	2.502	3.033	142	3.175	»	639 papelão e cartão.
3.351	121	3.472	3.701	177	3.878	3.501	211	3.772	»	643 manufacturas não especificadas.
40.217	3.575	43.792	40.288	2.730	43.018	47.369	3.463	50.832	»	Total.
Pedras, terras e outros mineraes semelhantes:										
03	03	178	0	187	161	4	165	Tons.	644 canos e tubos.
453	148	601	815	160	984	1.527	213	1.740	»	645 ladrilhos e azulejos.
350	20	370	274	0	283	312	0	318	»	646 louça de barro.
58	40	98	30	31	70	86	37	123	»	647 marmore em obras.
.....	11	11	47	47	90	99	»	648 telhas de amiantho.
33	106	139	35	155	190	20	152	181	»	649 manufacturas não especificadas de amiantho.
123	5	128	248	35	283	205	23	318	»	650 telhas de barro.
32	3	35	26	19	45	50	13	60	»	651 tijolos de arear.
21	4	25	10	10	21	5	26	»	652 tijolos para construção
04	3	67	49	17	60	132	4	136	»	653 tijolos refractarios.
238	83	321	264	00	360	304	137	501	»	657 manufacturas não especificadas.
1.444	423	1.867	1.938	587	2.525	2.983	693	3.676	»	Total.

CLASSE III — ARTIGOS MANUFACTURADOS

MERCADORIAS	Unidade	QUANTIDADE									
		1931			1932			1933			
		Nacionais	Nacionalizadas	Total	Nacionais	Nacionalizadas	Total	Nacionais	Nacionalizadas	Total	
Pelles e couros:											
658	bolsas sacco e indispensaveis.....	Tons.	6	6	6	1	7	10	10
659	calçado.....	»	1.703	13	1.776	1.601	25	1.626	1.739	14	1.753
660	correias para machinas.....	»	47	12	59	52	12	64	41	12	53
661	malas.....	»	26	1	27	23	1	24	20	1	21
662	pellegos.....	»	15	15	52	52	28	1	29
663	sellins e sellas.....	»	19	19	15	15	41	1	45
664	arreios não especificados.....	»	15	3	18	8	8	16	16
668	manufacturas não especificadas.....	»	225	10	235	138	6	144	106	4	110
	Total.....	»	2.116	39	2.155	1.895	45	1.940	2.004	33	2.037
Perfumaria e artigos de tinturaria, pintura e outros usos:											
669	graxa para calçado.....	Tons.	251	9	260	216	17	233	254	7	261
670	lança-perfume.....	»	200	3	203	140	2	142	286	2	288
671	perfumarios.....	»	1.021	55	1.076	808	50	858	1.080	84	1.164
672	sabonetes perfumados.....	»	733	17	752	691	4	695	741	20	761
673	tintas para escrever.....	»	153	3	156	62	2	64	223	6	229
674	tintas preparadas a agua.....	»	4	9	13	3	3	3	3
675	tintas preparadas a oleo.....	»	83	9	92	77	10	87	108	20	128
676	tintas preparadas não especificadas.....	»	373	84	457	608	115	723	417	77	494
677	tinta para impressão.....	»	4	7	11	14	8	22	23	30	53
678	vernizes de qualquer qualidade.....	»	17	13	30	19	13	32	33	16	49
679	cera para sonho ou para encerar.....	»	94	5	99
	Total.....	»	2.841	209	3.050	2.698	221	2.919	3.262	267	3.529
Productos chimicos, drogas e especialidades pharmaceuticas:											
682	acido acetico.....	Tons.	3	0	12	10	0	22	20	10	30
683	acido nitrico.....	»	9	1	10	13	16	10	3	13
684	acido sulphurico.....	»	546	40	586	422	42	464	535	40	575
685	acido tannico (tannino).....	»	884	41	925	651	2	653	837	9	846
686	acidos não especificados.....	»	857	60	917	730	115	845	701	70	771
687	adubos chimicos.....	»	198	163	361	26	59	85	155	383	538
688	aguas mineraes.....	»	10	1	11	4	1	5	0	0
689	benzina.....	»	5	5	3	3	5	5
690	carbureto de calcio.....	»	1.400	65	1.534	1.486	50	1.545	1.608	98	1.706
691	caseina.....	»	9	9	8	8	11	11
692	capsulas e drageas.....	»	18	3	21	14	2	16	22	2	24
693	chlorureto de cal.....	»	18	41	59	20	41	61	12	52	64
694	chlorureto de ethyla.....	»
695	creolina e similares.....	»	660	20	710	367	30	400	557	91	648
696	formicidas e insecticidas.....	»	365	85	450	260	40	318	223	130	350
697	glycerina.....	»	221	11	232	301	12	313	330	3	339

CABOTAGEM
NACIONAES E NACIONALISADAS

JANEIRO A DEZEMBRO — 1931-1933

VALOR EM CONTOS DE RÉIS									Unidade	MERCADORIAS
1931			1932			1933				
Nacionaes	Naciona- lisadas	Total	Nacionaes	Naciona- lisadas	Total	Nacionaes	Naciona- lisadas	Total		
88	2	90	115	11	126	186	10	196	Tons.	658 pelles e couros:
25.701	298	25.999	22.520	379	22.899	24.776	268	25.044	»	659 bolsas, saccos e indispensaveis.
683	282	965	741	275	1.016	493	233	726	»	659 calçado.
105	14	209	172	11	183	132	5	137	»	660 correias para machinas.
90	1	91	203	203	203	8	211	»	661 malas.
136	3	139	98	5	103	233	25	258	»	662 pellegos.
84	14	98	58	1	59	104	1	105	»	663 sellins e sellas.
2.644	235	2.879	1.851	120	1.971	1.614	107	1.721	»	664 arreios não especificados.
29.621	849	30.470	25.758	802	26.560	27.741	657	28.398	»	668 manufacturas não especificadas.
										Total.
										Perfumaria e artigos de tinturaria, pintura e outros usos:
803	55	948	803	43	906	1.006	32	1.038	Tons.	669 graxa para calçado.
1.895	30	1.925	1.528	17	1.545	2.027	20	2.050	»	670 lança-perfume.
9.083	1.212	10.295	9.102	1.010	10.112	12.322	1.268	13.590	»	671 perfumarias.
4.304	73	4.437	4.600	33	4.603	5.357	07	5.424	»	672 sabonetes perfumados.
322	10	332	166	10	176	508	21	529	»	673 tintas para escrever.
20	31	51	21	4	25	25	1	26	»	674 tintas preparadas a agua.
283	57	340	276	78	354	467	113	580	»	675 tintas preparadas a oleo.
1.141	415	1.556	2.341	535	2.876	1.817	409	2.226	»	676 tintas preparadas não especificadas.
18	47	65	47	70	123	134	200	334	»	677 tinta para impressão.
70	112	182	117	132	249	104	184	348	»	678 vernizes de qualquer qualidade.
.....	317	11	328	»	679 cera para soalho ou para encerar.
18.089	2.042	20.131	19.121	1.938	21.059	25.044	2.335	27.379	»	Total.
										Productos chimicos, drogas e especialidades pharmaceuticas:
11	26	37	40	23	60	50	32	91	Tons.	682 acido acetico.
22	3	25	26	12	38	26	4	30	»	683 acido nitrico.
444	57	501	392	62	454	478	56	534	»	684 acido sulphurico.
508	57	565	432	0	441	450	48	507	»	685 acido tannico (tannino).
1.258	245	1.503	1.372	208	1.670	1.277	244	1.521	»	686 acidos não especificados.
74	101	175	19	32	51	70	216	286	»	687 adubos chimicos.
17	1	18	7	3	10	15	15	»	688 aguas mineraes.
.....	12	12	11	11	14	14	»	689 benzina.
1.936	131	2.067	2.064	110	2.174	2.283	144	2.427	»	690 carbureto de calcio.
24	24	22	22	31	31	»	691 caseina.
507	70	577	401	31	432	610	52	662	»	692 capsulas e drageas.
25	123	148	28	122	150	19	124	143	»	693 chlorureto de cal.
.....	1	1	»	694 chlorureto de ethyla.
1.002	75	1.077	500	133	693	954	106	1.150	»	695 creolinas e similares.
1.765	410	2.175	1.072	238	1.305	930	801	1.731	»	696 formicidas e insecticidas.
553	13	566	679	23	702	699	0	705	»	697 glycerina.

CLASSE III — ARTIGOS MANUFACTURADOS

MERCADORIAS	Unidade	QUANTIDADE									
		1931			1932			1933			
		Nacionais	Naciona- lizadas	Total	Nacionais	Naciona- lizadas	Total	Nacionais	Naciona- lizadas	Total	
Productos chimicos, drogas e especialidades pharmaceuticas (continuação).											
698	oleo de figado de bacalhão.....	Tons.	47	1	48	37	10	47	40	40
699	oleo de ricino.....	»	314	3	317	309	8	317	440	5	454
700	oxigenio.....	»	504	15	579	430	70	500	472	20	501
701	potassa caustica.....	»	35	35	1	1
702	sabão e sabonete medicinaes.....	»	9	9	7	1	8	8	1	9
703	soda caustica.....	»	286	1.213	1.449	296	1.061	1.357	148	892	1.040
704	sulfureto de carbono (puro).....	»	17	2	19	13	7	20	2	1	3
705	vaselina.....	»	18	3	21	15	7	22	25	18	43
706	xaropes medicinaes.....	»	81	1	82	144	0	150	102	2	104
710	não especificados.....	»	6.443	1.732	8.175	5.807	1.961	7.768	6.443	2.778	9.221
	Total.....	»	13.026	3.533	16.559	11.685	3.599	15.284	12.788	4.638	17.426
Seda com ou sem mescla:											
711	fitas.....	Tons.	8	2	10	5	1	6	5	1	6
712	gravatas.....	»	9	5	14	11	1	12	11	1	12
713	passamanaria de seda.....	»	3	3	2	2	1	2	3
714	rendas e entremeios.....	»	1	1	1	1
715	roupas feitas.....	»	1	1	2	2	1	1
716	tecidos.....	»	92	17	109	140	8	148	214	17	231
720	manufacturas não especificadas.....	»	76	3	78	49	3	52	108	2	110
	Total.....	»	185	30	215	210	13	223	341	23	364
Varios artigos:											
721	alpercatas.....	Tons.	28	28	317	317	354	2	356
722	amostras de qualquer qualidade.....	»	168	34	202	173	10	183	216	30	246
723	apparelhos gymnasticos.....	»	12	3	15	14	5	19	10	4	14
724	apparelhos sanitarios.....	»	235	19	254	262	14	276	336	23	359
725	artigos para armarinho.....	»	1.106	270	1.384	1.121	224	1.345	886	386	1.272
726	artigos para escriptorios.....	»	1.303	162	1.465	1.749	237	1.986	1.270	271	1.541
727	artigos para iluminação a gaz.....	»	13	10	23	15	13	28	25	14	39
728	barcos e embarcações miudas.....	»	124	13	137	16	20	36	31	11	42
729	barracas para acampamentos.....	»	1	1	2	1	3	13	13
730	bengalas.....	»	2	1	3	1	1	1	1
731	bilhares e accessorios.....	»	135	62	197	50	13	63	65	22	87
732	botões de qualquer qualidade.....	»	66	13	79	65	15	80	75	13	88
733	brinquedos (exclusive de borracha).....	»	56	33	89	94	30	124	105	62	167
734	cachimbos e piteiras.....	»	37	7	44	34	4	38	78	3	81
735	caixas frigorificas.....	»	27	31	58	33	22	55	45	58	103
736	caixas e bocetas.....	»	49	1	50	50	3	53	60	60
737	canotilhos e vidrilhos.....	»	10	3	13	4	4	1	1	2
738	carteiras e porta-moedas.....	»	61	61	34	34	53	1	54
739	carvão vegetal.....	»	24	24	11	11	19	19

CABOTAGEM
NACIONAES E NACIONALISADAS

JANEIRO A DEZEMBRO — 1931-1933

VALOR EM CONTOS DE RÉIS									Unidade	MERCADORIAS
1931			1932			1933				
Nacionaes	Naciona- lisadas	Total	Nacionaes	Naciona- lisadas	Total	Nacionaes	Naciona- lisadas	Total		
										Productos chimicos, drogas e especialidades phar- maceuticas (continuação).
313	6	319	208	60	358	361	2	363	Tons.	698 oleo de figado de bacalháo.
528	8	536	500	15	515	643	10	653	»	699 oleo de ricino.
1.615	41	1.656	1.565	152	1.717	1.650	75	1.734	»	700 oxigenio.
				10	10		1	1	»	701 potassa caustica.
30		30	20	4	24	16	1	17	»	702 sabão e sabonetes medicinaes.
358	1.875	2.233	446	1.716	2.162	205	1.297	1.502	»	703 soda caustica.
30	5	35	26	12	38	4	1	5	»	704 sulfureto de carbono (puro).
69	13	82	64	28	92	105	80	185	»	705 vaselina.
349	7	356	622	39	661	506	27	533	»	706 xaropes medicinaes.
38.974	14.525	53.499	38.128	16.286	54.414	45.453	21.585	67.038	»	710 não especificados.
50.412	17.804	68.216	48.789	19.424	68.213	56.863	25.016	81.879	»	Total.
										Seda com ou sem mescla:
566	67	633	279	53	332	303	21	384	Tons.	711 fitas.
586	125	711	466	43	509	675	47	722	»	712 gravatas.
15	5	20	30		39	35	115	150	»	713 passamanaria de seda.
5		5	32	11	43	31		31	»	714 rendas e entremelos.
24	5	29	67	8	75	50		56	»	715 roupas feitas.
5.404	962	6.420	7.745	423	8.168	13.518	924	14.442	»	716 tecidos.
2.459	128	2.587	1.018	100	2.018	3.733	120	3.858	»	720 manufacturas não especificadas.
9.119	1.292	10.411	10.546	638	11.184	18.416	1.227	19.643	»	Total.
										Varios artigos:
224	4	228	2.605	4	2.609	2.408	21	2.420	Tons.	721 alpercatas.
1.018	195	1.213	1.041	136	1.177	1.258	270	1.528	»	722 amostras de qualquer qualidade.
161	93	254	207	109	316	288	69	357	»	723 aparelhos gymnasticos.
677	105	782	782	62	844	846	95	941	»	724 aparelhos sanitarios.
18.771	6.373	25.144	18.050	5.304	24.050	16.401	8.946	25.437	»	725 artigos para armarinho.
5.401	1.128	6.529	7.178	1.409	8.647	6.630	790	8.420	»	726 artigos para escriptorios.
103	172	275	124	101	225	169	149	318	»	727 artigos para iluminação a gaz.
171	69	240	88	58	146	196	60	256	»	728 barcos e embarcações miudas.
5	3	8	28	23	51	198	2	200	»	729 barracas para acampamentos.
26	19	45	6	11	17	8	7	15	»	730 bengalas.
744	287	1.031	327	85	412	340	125	465	»	731 bilhares e accessorios.
959	320	1.279	1.144	534	1.678	1.452	552	2.004	»	732 botões de qualquer qualidade.
442	493	935	673	583	1.256	1.246	877	2.123	»	733 brinquedos (exclusive os de borracha).
217	86	303	180	33	213	413	50	463	»	734 cachimbos e piteiras.
126	295	421	102	266	428	231	615	846	»	735 caixas frigorificas.
191	9	200	122	71	193	225	4	229	»	736 caixas e bocetas.
206	82	288	66	7	73	22	21	43	»	737 canotilhos e vidrilhos.
497	5	502	287	1	288	459	3	462	»	738 carteiras e porta-moedas.
20		20	6		6	14		14	»	739 carvão vegetal.

CLASSE III — ARTIGOS MANUFACTURADOS

MERCADORIAS	Unidade	QUANTIDADE									
		1931			1932			1933			
		Nacionais	Naciona- lisadas	Total	Nacionais	Naciona- lisadas	Total	Nacionais	Naciona- lisadas	Total	
Varios artigos (continuação)											
740	chapéus não especificados de cabeça.....	Tons.	437	5	442	317	0	323	354	3	357
741	chapéus de chuva ou sol.....	»	63	0	60	57	5	62	84	2	80
742	chicotes.....	»							1		1
743	despertadores.....	»	1	1	2	1		1	1	1	2
744	dynamite.....	»	3	12	15	13	4	17	30	3	33
745	estopim.....	»	2	1	3	11	8	14	17	3	20
746	explosivos não especificados.....	»	31	5	36	97	3	100	51		51
747	espartilhos.....	»									
748	flores artificiaes.....	»	53	1	54	28	1	29	36		36
749	fogos de artifício.....	»	47		47	20	3	23	53		53
750	imagens.....	»	25	1	26	24	1	25	20	1	21
751	lamparinas.....	»	1		1	1		1	3		3
752	leques.....	»	1		1	2		2	2		2
753	lixa de qualquer qualidade.....	»	121	0	121	71	0	71	100	7	107
754	manufacturas de cellulóide.....	»	2	3	5	3	15	18	0	8	8
755	navios a vapor e á vela.....	Unidade	1		1						
756	objectos indigenas.....	Tons.	2		2						
757	parafina.....	»	15	17	32	26	73	99	23	17	40
758	phosphoros.....	»	2.548	0	2.548	2.527	8	2.535	2.004	10	2.014
759	polvilho.....	»	5.275	36	5.311	3.706	20	3.726	4.700	16	4.800
760	polvora para arrebentação de pedras.....	»	100		100	27		27	4		4
761	quadros e espelhos com molduras.....	»	116	29	145	117	10	127	141	19	160
762	relogios de algibeira.....	»		2	2					1	1
763	relogios de parede e de mesa.....	»		10	10		5	5		7	7
764	ruberóide em chapas e lençol.....	»		25	25		16	16		30	30
765	sabão e saponaceos sem perfume.....	»	5.965	123	6.088	5.204	33	5.237	5.834	82	5.916
766	especimens para museu.....	»				1		1	1		1
767	velas de cera animal.....	»	28	1	29	34		34	37	1	38
768	velas de carnaúba.....	»									
769	velas de espermacete e stearina.....	»	1.874	5	1.879	1.788	20	1.808	1.850	4	1.854
770	velas de sebo.....	»	30		30	20		20	19		19
771	véos incandescentes.....	»									
772	margarina.....	»	500	0	500	554	10	564	335	0	335
773	pentes de qualquer qualidade.....	»	17	1	18	25	5	30	25	2	27
774	lanternas para vehiculos.....	»	1	2	3		4	4	1	8	9
775	congoleum e linoleum.....	»	3	59	62	28	54	82	12	65	77
776	objectos de uso.....	»	146	20	166	427	74	501	453	80	533
777	varios artigos não especificados.....	»	3.888	417	4.305	3.234	662	3.896	3.006	488	3.494
	Total de varios artigos.....	»	24.760	1.480	26.240	22.422	1.692	24.114	23.031	1.778	24.809
	Total da classe III — Art. manufacturados	»	169.891	71.457	241.348	165.726	78.211	243.937	181.199	90.356	271.555

CABOTAGEM

NACIONAES E NACIONALISADAS

JANEIRO A DEZEMBRO — 1931-1933

VALOR EM CONTOS DE RÉIS									Unidade	MERCADORIAS
1931			1932			1933				
Nacionaes	Naciona- lisadas	Total	Nacionaes	Naciona- lisadas	Total	Nacionaes	Naciona- lisadas	Total		
9.980	174	10.154	6.828	121	6.949	8.335	58	8.393	Tons.	Varios artigos (continuação)
1.350	126	1.476	1.241	112	1.353	1.888	50	1.938	»	740 chapéos não especificados, de cabeça.
						9		9	»	741 chapéos de chuva ou sol.
18	15	33	8	6	14	13	34	47	»	742 chicotes.
25	101	126	80	40	120	208	30	238	»	743 despertadores.
11	25	36	64	40	105	96	42	138	»	744 dynamite.
197	52	249	474	10	484	398		398	»	745 estopim.
									»	746 explosivos não especificados
									»	747 espartilhos.
261	10	271	138	12	150	167		167	»	748 flores artificiaes.
283	3	286	140	7	147	335		335	»	749 fogos de artificio.
168	14	182	143	8	151	176	0	182	»	750 imagens.
5	3	8	7		7	15	2	17	»	751 lamparinas.
31	5	36	79	2	81	46	13	59	»	752 loques.
265	41	306	191	35	226	258	58	316	»	753 lixa de qualquer qualidade
44	112	156	35	305	340	235	172	407	»	754 manufacturas de celluloides.
30		30							Unidade	755 navios a vapor e á vela.
2		2							Tons.	756 objectos indigenas.
48	77	125	88	289	377	37	72	109	»	757 parafina.
18.808	54	18.862	23.687	89	23.776	19.559	127	19.686	»	758 phosphoros.
3.178	57	3.235	2.079	51	2.730	3.448	33	3.481	»	759 polvilho.
116		116	53		53	27	1	28	»	760 polvora para arrebentação de pedras.
660	136	805	602	79	681	755	104	859	»	761 quadros e espelhos com molduras.
	29	29		10	10		51	51	»	762 relógios de algibeira.
	104	104		75	75		92	92	»	763 relógios de parede e de mesa.
	71	71		32	32		101	101	»	764 ruberoide em chapas e lençol.
6.800	206	7.006	6.078	152	6.229	6.633	202	6.835	»	765 sabão e saponaceos sem perfume.
3		3	4	9	13	5		5	»	766 especimens para museu.
149	2	151	213	1	214	190	2	192	»	767 velas de cêra animal.
			1		1				»	768 velas de carnaúba.
6.211	22	6.233	5.376	94	5.470	5.102	18	5.120	»	769 velas de espermacete e stearina.
75		75	46		46	50		50	»	770 velas de sebo.
3		3		1	1				»	771 véos incandescentes.
2.278	28	2.306	2.178	33	2.211	1.202	34	1.206	»	772 margarina.
373	14	387	455	65	520	573	29	602	»	773 pentes de qualquer qualidade.
4	19	23		27	27	14	30	44	»	774 lanternas para vehiculos.
30	214	244	113	222	335	97	204	361	»	775 congoleum e linoleum.
663	156	819	1.929	307	2.236	1.856	372	2.228	»	776 objectos de uso.
12.713	2.307	15.020	9.593	2.763	12.356	7.803	3.126	10.929	»	777 varios artigos não especificados.
94.745	13.915	108.660	96.205	13.950	110.155	92.484	18.779	111.263	»	Total de varios artigos
859.824	239.418	1.099.242	860.087	221.264	1.081.351	976.415	266.865	1.243.280	»	Total da classe III — Art. manufacturados.

CLASSE IV — ARTIGOS DESTINADOS A ALIMENTAÇÃO E FORRAGENS

MERCADORIAS	Unidade	QUANTIDADE									
		1931			1932			1933			
		Nacionais	Naciona- lizadas	Total	Nacionais	Naciona- lizadas	Total	Nacionais	Naciona- lizadas	Total	
CLASSE IV — Artigos destinados á alimentação e forragens.											
Artigos destinados á alimentação:											
Bebidas:											
778	aguardente.....	Tons.	2.571	4	2.575	3.238	5	3.243	3.328	4	3.332
779	aguas minerais de mesa.....	»	1.071	23	1.094	1.404	23	1.517	2.240	25	2.265
780	cerveja.....	»	13.374	90	13.464	11.080	147	12.133	13.701	111	13.812
781	licores.....	»	151	1	152	71	2	73	178	1	179
782	succo de uvas.....	»	22	11	33	102	5	107	109	14	123
783	vermuth, bitter e semelhantes.....	»	60	48	114	41	53	94	540	50	590
784	Champagne e outros vinhos espumantes.....	»	7	3	10	31	2	33	24	1	25
785	vinhos finos (Porto e semelhantes).....	»	128	30	158	429	23	452	304	10	323
786	vinhos comuns de mesa.....	»	25.070	100	25.848	32.012	198	32.210	37.125	105	37.230
787	vinhos de fructas.....	»	71	2	73	90	2	101	178	2	180
788	xaropes de fructas.....	»	14		14	14		14	11		11
789	bebidas alcoolicas não especificadas.....	»	344	52	390	407	44	541	533	40	573
793	outras bebidas não especificadas.....	»	2.850	90	2.940	1.522	34	1.556	1.507	27	1.594
	Total.....	»	47.257	523	47.780	51.536	538	52.074	59.844	399	60.243
Cereaes, farinhas e grãos alimenticios:											
794	arroz com casca.....	Tons.	9		9	85		85	15		15
795	arroz sem casca.....	»	61.845	228	62.073	81.023	44	81.067	81.000	63	81.153
796	aveia.....	»	70	7	83	128	10	138	100	7	107
797	oangica.....	»	83		83	204		204	62		62
798	cevada (exclusive cevada torrefacta).....	»	84	201	285	78	240	324	40	170	210
799	farinha de araruta.....	»	98	1	99	88	4	92	04	5	09
800	farinha de arroz.....	»	2		2	37		37	24		24
801	farinha de aveia.....	»	70	4	74	73	10	83	37	12	49
802	farinha de mandioca.....	»	55.625		55.625	107.801		107.801	01.503		01.503
803	farinha de milho.....	»	1.561	2	1.563	1.357		1.357	543	6	549
804	farinha de tapioca.....	»	303		303	312		312	283		283
805	farinha de trigo.....	»	65.711	3.715	69.426	104.603	1.201	105.804	01.629	7.907	09.536
808	farinhas e feculas não especificadas.....	»	1.308	22	1.330	4.221	71	4.292	2.045	70	2.115
809	favas.....	»							0		0
810	feijão preto.....	»	46.610		46.610	02.205		02.205	43.209		43.209
811	feijão de cores.....	»	2.152		2.152	8.507		8.507	10.610	44	10.654
812	milho.....	»	18.308	41	18.439	24.874	2	24.876	17.737	20	17.757
813	trigo em grão.....	»	77	270	347	2.878	12.404	15.282	87	2.450	2.543
817	cereaes e grãos alimenticios não especificados.....	»	2.481	34	2.515	2.881	34	2.915	1.851	47	1.898
	Total.....	»	256.502	4.525	261.027	401.595	14.035	415.630	344.001	10.807	354.808

CABOTAGEM
NACIONAES E NACIONALISADAS

JANEIRO A DEZEMBRO — 1931-1933

VALOR EM CONTOS DE RÉIS									Unidade	MERCADORIAS
1931			1932			1933				
Nacionaes	Naciona- lisadas	Total	Nacionaes	Naciona- lisadas	Total	Nacionaes	Naciona- lisadas	Total		
										CLASSE IV — Artigos destinados á alimentação e forragens.
										Artigos destinados á alimentação:
										Bebidas:
3.032	12	3.094	3.907	17	3.924	3.310	23	3.333	Tons.	778 aguardente.
1.808	41	1.849	1.410	45	1.454	2.120	32	2.152	»	779 aguas mineraes de mesa.
9.224	65	9.289	9.320	135	9.955	13.713	140	13.853	»	780 cerveja.
383	12	395	214	21	235	424	15	439	»	781 licores.
60	55	115	223	28	251	191	73	267	»	782 succo de uvas.
151	202	413	132	300	432	1.657	209	1.956	»	783 vermouth, bitter e semelhantes.
27	39	66	138	29	167	83	13	96	»	784 Champagne e outros vinhos espumantes
145	122	267	522	150	672	550	73	629	»	785 vinhos finos (Porto e semelhantes).
22.986	435	23.421	28.562	617	29.179	33.353	372	33.725	»	786 vinhos communs de mesa.
101	5	106	194	16	210	297	4	301	»	787 vinhos de fructas.
39	3	42	44	1	45	25	1	26	»	788 xaropes de fructas.
632	286	918	878	318	1.196	1.075	264	1.339	»	789 bebidas alcoolicas não especificadas.
3.830	283	4.122	2.058	170	2.228	2.090	150	2.252	»	793 outras bebidas não especificadas.
42.479	1.620	44.099	48.111	1.847	49.958	58.903	1.465	60.368	»	Total.
										Cereaes, farinhas e grãos alimenticios:
3		3	31		31	5		5	Tons.	794 arroz com casca.
38.276	102	38.378	51.837	31	51.868	60.216	44	60.260	»	795 arroz sem casca.
59	9	68	270	22	292	219	21	240	»	796 aveia.
70		70	175		175	51		51	»	797 cangica.
72	251	323	79	343	422	46	224	270	»	798 cevada (exclusive cevada torrefacta).
98	2	100	90	5	95	68	6	74	»	799 farinha de araruta.
2		2	20		20	22	1	23	»	800 farinha de arroz.
135	14	149	168	80	248	88	48	136	»	801 farinha de aveia.
18.456		18.456	44.318		44.318	31.731		31.731	»	802 farinha de mandioca.
1.407	5	1.412	1.342	1	1.343	754	6	760	»	803 farinha de milho.
204		204	232		232	186		186	»	804 farinha de tapioca.
49.917	1.443	51.360	87.086	1.019	88.705	74.001	6.399	80.400	»	805 farinha de trigo.
1.099	159	2.128	4.492	224	4.716	2.978	227	3.205	»	808 farinhas e feculas não especificadas.
						4		4	»	809 favas.
22.865		22.865	33.905		33.905	24.848		24.848	»	810 feijão preto.
1.001		1.001	5.279		5.279	8.988	45	9.033	»	811 feijão de cores.
5.686	13	5.699	9.104	6	9.110	5.643	9	5.652	»	812 milho.
77	274	351	2.551	4.327	6.878	89	1.658	1.747	»	813 trigo em grão.
1.524	95	1.619	1.718	97	1.815	1.693	118	1.811	»	817 cereaes e grãos alimenticios não especificados.
141.821	2.367	144.188	243.387	6.155	249.542	211.630	8.806	220.436	»	Total.

CLASSE IV — ARTIGOS DESTINADOS A ALIMENTAÇÃO E FORRAGENS

MERCADORIAS	Unidade	QUANTIDADE									
		1931			1932			1933			
		Nacionais	Naciona- lisadas	Total	Nacionais	Naciona- lisadas	Total	Nacionais	Naciona- lisadas	Total	
Conservas e extractos:											
818	azeitonas.....	Tons.		234	234		275	275		321	321
819	bacalhão.....	»		2.330	2.330		2.004	2.004		2.551	2.551
820	banha de porco, enlatada.....	»	35.060	13	35.073	30.080	23	30.100	35.806	13	35.819
821	banha de porco, em rama.....	»				8		8			
822	camarão seco.....	»	392		392	451		451	261		261
823	conservas e extractos de carne.....	»	4.309	4	4.373	5.448	8	5.450	5.000	1	5.001
824	conservas e extractos de fructas.....	»	310	58	374	234	61	295	401	55	450
825	conservas e extractos de legumes.....	»	67	2	69	200	2	208	631	5	630
826	conservas e extractos de peixe.....	»	304	34	428	351	52	403	770	102	881
827	de goiaba.....	»	280		280	53		53	67		67
828	Doces e geleias... de marmelo.....	»	47		47	73		73	31		31
829	não especificados.....	»	4.360	13	4.303	3.004	45	3.040	4.652	16	4.668
830	feijoadas.....	»									
831	linguas seccas e salgadas.....	»	33		33	12		12	34		34
832	massa de tomates.....	»	200	4	204	411	14	425	200	3	302
833	ovas salgadas.....	»	9		9	31		31	33		33
834	peixes seccos e frescos, não especificados.....	»	5.800	50	5.850	7.008	11	7.079	6.195	30	6.225
835	peixes em salmoura.....	»	508	9	517	302	21	383	241	11	252
836	presuntos.....	»	160	1	167	352		352	235	1	236
837	toucinho salgado ou bacon.....	»	898	1	899	1.140		1.140	1.315		1.315
838	xarque.....	»	44.177	156	44.333	52.408	206	52.674	74.000	348	74.417
839	banha bovina.....	»	15		15	56		56	227		227
841	conservas e extractos não especificados.....	»	5.253	12	5.265	2.717	60	2.777	4.930	14	4.944
	Total.....	»	102.940	2.921	105.861	114.821	3.382	118.203	135.806	3.471	139.277
Fructas e fructos de mesa:											
842	abacates.....	Tons.	35		35	10		10	26		26
843	abacaxis.....	»	178		178	215		215	110		110
844	bananas.....	»	3.280		3.280	3.212		3.212	3.160		3.160
845	laranjas.....	»	53		53	143		143	55		55
846	fructas..... maçãs.....	»	7	430	437	12	312	324	30	342	378
847	marmelos.....	»				2		2			
848	peras.....	»	4	116	120	9	92	101	5	102	107
849	tangerinas.....	»	5		5	6		6	5		5
850	uvas.....	»	861	128	989	1.401	153	1.554	1.400	190	1.650
851	não especificadas.....	»	867	135	1.002	1.408	154	1.562	1.832	257	2.080
	Total de fructas.....	»	5.296	809	6.105	6.418	711	7.129	6.698	891	7.589

CABOTAGEM

NACIONAES E NACIONALISADAS

JANEIRO A DEZEMBRO — 1931-1933

VALOR EM CONTOS DE RÉIS									Unidade	MERCADORIAS	
1931			1932			1933					
Nacionaes	Naciona- lisadas	Total	Nacionaes	Naciona- lisadas	Total	Nacionaes	Naciona- lisadas	Total			
											Conservas e extractos:
	538	538		677	677		743	743	Tons.	818	azeitonas.
	4.893	4.893		5.334	5.334		4.655	4.655	»	819	bacalhão.
82.282	40	82.322	83.686	47	83.733	55.313	19	55.332	»	820	banha de porco, enlatada.
			9		9				»	821	banha de porco, em rama.
779		779	822		822	635		635	»	822	camarão secco.
8.504	10	8.514	11.774	23	11.797	10.504	5	10.509	»	823	conservas e extractos de carne.
606	305	911	537	327	864	876	289	1.165	»	824	conservas e extractos de fructas.
137	9	146	642	11	653	1.652	20	1.672	»	825	conservas e extractos de legumes.
805	154	959	705	254	959	1.501	400	1.901	»	826	conservas e extractos de peixe.
508		508	122		122	134		134	»	827	de goiaba.
95		95	150		150	58		58	»	828	Doces e geleias... de marmelo.
8.747	41	8.788	7.267	82	7.349	9.412	42	9.454	»	829	não especificados.
									»	830	feijoadas.
58		58	32		32	56		56	»	831	linguas seccas e salgadas.
425	21	446	904	50	954	659	21	680	»	832	massa de tomates.
12		12	76		76	50		50	»	833	ovas salgadas.
5.947	109	6.056	8.403	29	8.432	6.427	53	6.480	»	834	peixes seccos e frescos não especificados.
576	23	600	424	30	454	267	30	297	»	835	peixes em salmoura.
630	6	636	1.287	3	1.290	929	4	933	»	836	presuntos.
2.135	1	2.136	2.472		2.472	2.518		2.518	»	837	toucinho salgado ou bacon.
96.867	340	97.207	112.574	450	113.024	135.829	770	136.599	»	838	xarque.
44		44	118		118	334		334	»	839	banha bovina.
10.116	44	10.160	5.335	122	5.457	10.108	80	10.188	»	841	conservas e extractos não especificados.
219.273	6.543	225.816	237.339	7.439	244.778	237.262	7.131	244.393	»		Total.
											Fructas e fructos de mesa:
27		27	4		4	14		14	Tons.	842	abacates.
135		135	143		143	91		91	»	843	abacaxis.
751		751	900		900	785		785	»	844	bananas.
33		33	53		53	28		28	»	845	laranjas.
17	1.027	1.044	32	838	870	65	747	812	»	846	fructas maçãs.
			2		2				»	847	marmelos.
15	347	362	12	320	332	8	300	308	»	848	peras.
4		4	2		2	5		5	»	849	tangerinas.
449	445	894	570	436	1.006	663	547	1.210	»	850	uvas.
450	540	990	532	582	1.114	678	748	1.426	»	851	não especificadas.
1.881	2.359	4.240	2.250	2.176	4.426	2.337	2.342	4.679	»		Total de fructas.

CLASSE IV -- ARTIGOS DESTINADOS A ALIMENTAÇÃO E FORRAGENS

MERCADORIAS	Unidade	QUANTIDADE									
		1931			1932			1933			
		Nacionais	Naciona- lisadas	Total	Nacionais	Naciona- lisadas	Total	Nacionais	Naciona- lisadas	Total	
Fructas e fructos de mesa (continuação)											
852	amendoas.....	Tons.		21	21		10	19		18	18
853	avallãs.....	»		3	3		9	9		6	6
854	castanhas do Pará.....	»	3.246	504	3.840	7.905	570	8.475	4.750	846	5.500
855	castanhas européas.....	»		16	16		36	36		66	66
856	fructos de mesa... cocos.....	»	7.887		7.887	6.784		6.784	7.303		7.303
857	nozes.....	»		90	90		117	117		93	93
858	pinhões.....	»	80		80	1		1			
859	não especificados.....	»	61	15	70	19	16	35	13	26	39
	Total de fructos de mesa.....	»	11.230	748	11.978	14.709	767	15.476	12.066	1.055	13.121
	Total de fructas e fructos.....	»	16.526	1.557	18.083	21.127	1.478	22.605	18.764	1.946	20.710
Legumes e verduras:											
860	repolhos.....	Tons.	15		15	15		15	23		23
861	tomates.....	»	2.504		2.504	2.700		2.700	2.120		2.120
864	legumes e verduras verdes não especificados.....	»	293	5	298	589	3	592	543	3	546
865	legumes e verduras seccos não especificados.....	»	1	4	5	2		2	22		22
	Total.....	»	2.813	9	2.822	3.396	3	3.399	2.708	3	2.711
Leite e seus derivados:											
866	leite em conserva.....	Tons.	1.733	43	1.776	1.582	42	1.624	1.620	54	1.683
867	leite fresco.....	»									
868	manteiga.....	»	3.173	19	3.192	3.053	31	3.084	3.446	64	3.510
869	queijo.....	»	930	11	941	1.073	15	1.088	1.119	17	1.136
872	outros sub-productos.....	»	2	12	14	4	3	7	6		6
	Total.....	»	5.838	85	5.923	5.712	91	5.803	6.200	135	6.335
Diversos generos alimenticios:											
873	alhos.....	Tons.	76	54	120	110	72	182	142	84	226
874	crystal.....	»	111.483		111.483	64.117		64.117	34.521		34.521
875	demerara.....	»	65.082		65.082	49.220		49.220	27.088		27.088
876	assucar... mascavo.....	»	47.450		47.450	50.020		50.020	23.867		23.867
877	refinado.....	»	113.752		113.752	152.867		152.867	198.026		198.026
878	não especificado.....	»	9.112		9.112	3.060		3.060	4.386		4.386
879	azeite de oliveira.....	»		611	611		952	952		429	429
880	azeite de dendê e de outros cocos.....	»	271		271	499		499	1.052		1.052
881	batatas.....	»	23.914	617	24.531	24.750	43	24.793	22.052	152	22.204
882	biscoutes e bolachas.....	»	960	2	962	867	6	873	1.129	2	1.131
883	café.....	»	2.549		2.549	1.145		1.145	1.175		1.175

CABOTAGEM

NACIONAES E NACIONALISADAS

JANEIRO A DEZEMBRO — 1931-1933

VALOR EM CONTOS DE RÉIS									Unidade	MERCADORIAS
1931			1932			1933				
Nacionaes	Naciona-lisadas	Total	Nacionaes	Naciona-lisadas	Total	Nacionaes	Naciona-lisadas	Total		
	100	100		80	80		92	92	Tons.	Fructas e fructos de mesa (continuação)
	14	14		37	37		25	25	»	852 amendoas.
1.028	338	2.266	4.584	335	4.919	2.351	367	2.718	»	853 avellãs.
	49	49		94	94		124	124	»	854 castanhas do Pará.
2.774		2.774	3.039		3.039	2.765		2.765	»	855 fructos de mesa... castanhas européas.
	304	304		314	314		240	240	»	856 cocos.
33		33	2		2				»	857 nozes.
40	77	117	35	84	119	44	141	185	»	858 pinhões.
4.775	882	5.657	7.660	944	8.604	5.160	989	6.149	»	859 não especificados.
6.656	3.241	9.897	9.910	3.120	13.030	7.497	3.331	10.828	»	Total de fructos de mesa.
									»	Total de fructas e fructos.
										Legumes e verduras:
30		30	28		28	30		30	Tons.	860 repolhos.
492		492	623		623	570		570	»	861 tomates.
112	10	122	387	8	395	300	5	305	»	864 legumes e verduras verdes, não especificados.
4	13	17	4		4	18		18	»	865 legumes e verduras secos, não especificados.
638	23	661	1.042	8	1.050	918	5	923	»	Total.
										Leite e seus derivados:
5.568	378	5.946	5.503	349	5.852	6.071	253	6.324	Tons.	866 leite em conserva.
									»	867 leite fresco.
17.428	139	17.567	15.522	175	15.697	17.186	355	17.541	»	868 manteiga.
4.098	101	4.799	5.292	92	5.384	4.885	85	4.970	»	869 queijo.
10	59	69	21	17	38	31	2	33	»	872 outros sub-productos.
27.704	677	28.381	26.338	633	26.971	28.173	695	28.868	»	Total.
										Diversos generos alimenticios:
169	145	317	198	140	338	207	163	370	Tons.	873 alhos.
67.860		67.860	39.409		39.409	25.022		25.022	»	874 crystal.
35.113		35.113	28.858		28.858	17.397		17.397	»	875 demerara.
21.734		21.734	26.861		26.861	13.330		13.330	»	876 assucar... mascavo.
73.132		73.132	107.174		107.174	151.086		151.086	»	877 refinado.
5.194		5.194	1.974		1.974	2.963		2.963	»	878 não especificado.
	2.815	2.815		3.574	3.574		2.167	2.167	»	879 azeite de oliveira.
305		305	629		629	1.389		1.389	»	880 azeite de dendê e de outros cocos.
9.157	308	9.465	10.246	27	10.273	10.820	163	10.983	»	881 batatas.
2.313	6	2.319	2.236	30	2.266	2.711	6	2.717	»	882 biscoitos e bolachas.
3.114		3.114	1.359		1.359	1.228		1.228	»	883 cacáo.

CLASSE IV — ARTIGOS DESTINADOS A ALIMENTAÇÃO E FORRAGENS

MERCADORIAS	Unidade	QUANTIDADE									
		1931			1932			1933			
		Nacionais	Naciona- lisadas	Total	Nacionais	Naciona- lisadas	Total	Nacionais	Naciona- lisadas	Total	
Diversos generos alimenticios (continuação)											
884	café em grão.....	Tons.	22.110		22.110	19.000		19.000	20.947		20.947
885	café em pó.....	»	285		285	75		75	8		8
886	cebolas.....	»	23.363	22	23.385	24.467	2	24.469	20.309	3	20.312
887	chá.....	»	3	15	18	0	14	23	10	15	25
888	chocolate e cacão em pó.....	»	573	1	574	427	5	432	513	2	515
889	confeitos, balas e bombons.....	»	671	18	689	719	16	735	693	26	719
890	especiarias.....	»	400	225	685	540	280	820	419	387	806
891	herva-mate.....	»	4.824		4.824	4.004		4.004	4.115		4.115
892	massas alimenticias.....	»	403	12	415	509	7	570	412	2	414
893	mel de abelhas.....	»	182		182	151		151	200		200
894	melado.....	»	204		204	55		55	49		49
895	ostras frescas.....	»	22		22				1		1
896	ovos.....	»	105		105	154		154	107		107
897	rapadura.....	»	51		51	47		47	20		20
898	sal commum.....	»	144.399	114	144.513	82.711	23	82.734	103.948	83	104.031
899	vinagre.....	»	551	18	569	541	14	555	463	2	465
900	carnes resfriadas e congeladas.....	»	212		212	430		430	1.036		1.036
901	sal moido.....	»	4.605	3	4.608	2.607	18	2.685	3.773	9	3.782
903	generos alimenticios não especificados.....	»	2.024	170	3.094	3.005	170	3.274	2.797	322	3.119
	Total.....	»	580.670	1.882	582.552	493.891	1.637	495.528	533.258	1.518	534.776
Forragens:											
904	alfafa.....	Tons.	2.202		2.202	4.865	1	4.866	5.431	8	5.439
905	farelo de arroz.....	»	32		32	72		72	30		30
906	farelo de caroço de algodão.....	»	215		215	547		547	620		620
907	farelo de trigo.....	»	2.158		2.158	1.826		1.826	4.160		4.160
908	carnarina.....	»	15		15	32		32	91		91
910	forragens não especificadas.....	»	1.331	5	1.336	2.189	5	2.194	1.923	10	1.933
	Total.....	»	6.043	5	6.048	9.531	6	9.537	12.270	18	12.288
	Total da classe IV.....	»	1.018.589	11.507	1.030.096	1.101.609	21.170	1.122.779	1.112.851	18.297	1.131.148
	Total geral da cabotagem.....	»	1.536.347	96.493	1.632.840	1.609.780	117.761	1.727.541	1.740.666	124.975	1.865.641

CABOTAGEM

63

NACIONAES E NACIONALISADAS

JANEIRO A DEZEMBRO — 1931-1933

VALOR EM CONTOS DE RÉIS									Unidade	MERCADORIAS
1931			1932			1933				
Nacionaes	Naciona- lisadas	Total	Nacionaes	Naciona- lisadas	Total	Nacionaes	Naciona- lisadas	Total		
Diversos generos alimenticios (continuação)										
28.889		28.889	25.935		25.935	26.482		26.482	Tons.	884 café em grão.
323		323	108		108	16		16	»	885 café em pó.
10.927	17	10.944	16.180	5	16.185	17.909	4	18.003	»	886 cebolas.
37	189	226	123	210	333	124	218	342	»	887 chá.
1.765	11	1.776	1.304	17	1.321	1.538	7	1.545	»	888 chocolate e cacáo em pó.
2.101	83	2.274	2.154	203	2.357	2.051	120	2.150	»	889 confeitos, balas e bonbons.
1.379	990	2.375	1.278	1.405	2.683	1.223	1.296	2.519	»	890 especiarias.
6.772		6.772	5.474		5.474	4.181		4.181	»	891 herva-mate.
494	19	513	727	23	750	533	10	543	»	892 massas alimenticias.
147		147	146		146	182		182	»	893 mel de abelhas.
120		120	32		32	20		20	»	894 melado.
14		14							»	895 ostras frescas.
132		132	173		173	142		142	»	896 ovos.
21		21	25		25	29		29	»	897 rapadura.
13.145	88	13.183	8.001	12	8.013	10.751	10	10.761	»	898 sal commum.
357	16	373	368	16	384	247	3	250	»	899 vinagre.
321		321	530		530	884		884	»	900 carnes resfriadas e congeladas.
578	2	580	404	11	415	500	3	563	»	901 sal moido.
5.351	601	6.012	4.768	699	5.467	4.271	1.086	5.357	»	903 generos alimenticios não especificados.
291.054	5.309	296.363	286.768	6.378	293.146	297.386	5.265	302.651	»	Total.
Forragens:										
868		868	1.773		1.773	2.025	7	2.032	Tons.	904 alfafa.
3		3	43		43	7		7	»	905 farelo de arroz.
78		78	160		166	166		166	»	906 farelo de caroço de algodão.
396		396	460		460	910		910	»	907 farelo de trigo.
10		10	18		18	49		49	»	908 carnarinha.
361	2	363	693	2	695	756	7	763	»	910 forragens não especificadas.
1.716	2	1.718	3.153	2	3.155	3.913	14	3.927	»	Total.
731.341	19.782	751.123	856.048	25.582	881.630	845.682	26.712	872.394	»	Total da classe IV.
1.953.118	281.291	2.234.409	2.074.774	271.957	2.346.731	2.230.784	320.330	2.551.114	»	Total geral da cabotagem.

