

DEPARTAMENTO NACIONAL DE ESTATISTICA

(MINISTERIO DO TRABALHO, INDUSTRIA E COMMERCIO)

COMMERCIO DE CABOTAGEM



ANNOS — 1928 -- 1929 -- 1930

Monotypado e impresso nas oficinas do Departamento Nacional de Estatística

=====
RIO DE JANEIRO
=====

1932

DEPARTAMENTO NACIONAL DE ESTATISTICA
(MINISTERIO DO TRABALHO, INDUSTRIA E COMMERCIO)

Rua 1° de Março, 42 ❖ ——— ❖ Caixa Postal, 315

RIO DE JANEIRO
(BRASIL)

MINISTERIO DO TRABALHO
DEPARTAMENTO NACIONAL DE ESTATISTICA
17 8151

INTRODUÇÃO

O serviço de estatística do commercio de cabotagem, que existiu no tempo do Imperio, foi reiniciado, na Republica, no anno de 1921.

Até essa época a extincta Directoria de Estatística Commercial só incumbia apurar os dados do commercio exterior do Brasil.

Impunha-se a organização daquelle serviço, dadas a actividade commercial entre os diversos Estados do paiz, a sua expansão economica, o augmento de producção em muitos delles, e particularmente a criação de determinadas industrias.

O augmento da producção e o progresso industrial fizeram com que se dispensasse grande parte da importação estrangeira, ou melhor, grande numero de mercadorias de que até então nos iamos abastecer fóra de nossas fronteiras. Desta forma, incrementou-se o commercio inter-estadal, ampliaram-se as negociacões dentro do paiz, e o intercambio de cabotagem exigia, por conseguinte, um serviço de estatística especial.

Este serviço, que data apenas de dez annos, é apresentado pela primeira vez em boletim, que apparece com os algarismos dos annos de 1928 a 1930. Os dados relativos aos annos anteriores não foram publicados em volume, mas figuraram, apenas, nas mensagens presidenciaes e nos relatorios dos ministros. Esta estatística abrange somente o Commercio que se faz, por via marítima e fluvial, entre portos de um para portos de outros Estados.

Do quadro geral, que aqui figura, verifica-se que, de 1921 até 1930, os algarismos desse commercio se apresentam na maioria dos annos em ascensão, o que vem corroborar a affirmativa de que a nossa cabotagem se vem desenvolvendo promissoramente e já pesa de modo significativo no volume das transacções internas.

Confrontando o peso liquido das mercadorias de que consta essa estatística, nota-se que ha augmento constante de tonelagem, dos annos de 1921 a 1925; ha pequena retracção em 1926 e 1927, para augmentar de novo em 1928. Já em 1929 o mappa accusa o peso de 1.921.352 toneladas, enquanto que em 1921 estas não passavam de 1.084.103.

As mesmas fluctuações se deram quanto aos valores, que subiram de 1.156.423 contos em 1921, a 2.979.084 em 1925; no anno seguinte houve decrescimo de mais de 500.000 contos, mas em 1927, se restabelece o rythmo, ascendendo esse commercio a 2.802.894 contos, para atingir, em 1928, o seu maximo com 3.026.398 contos.

Sendo de 115 o numero indice, quanto ao peso, em 1922, subia em 1929 a 177. Quanto ao valor, o indice de 1922 era de 119, e o do anno record, que foi o de 1928, attingiu a 262.

Taes algarismos denotam que as transacções entre os nossos Estados vêm tomando incremento digno de registro. É bem verdade que os algarismos posteriores a 1929 se resentem de quedas, o que, porém se justifica pelo abalo economico soffrido no mundo inteiro, pelas crises que assoberbaram os principaes paizes do Velho e do Novo Mundo, e que não podiam deixar de repercutir no nosso, intimamente ligado pelo seu commercio, a quasi todas as nações do globo.

São os seguintes os dados do commercio de cabotagem nos dez ultimos annos.

COMMERCIO DE CABOTAGEM

ANNOS	Peso liquido — Toneladas	Valor em contos de réis	Valor por kilogramma em réis papel	NUMEROS INDICES 1921 = 100		
				Peso liquido — Toneladas	Valor em contos de réis	Valor por kilogramma em réis papel
1921.....	1.084.103	1.156.423	1\$007	100	100	100
1922.....	1.251.622	1.376.640	1\$100	115	119	103
1923.....	1.234.988	1.903.257	1\$614	114	172	151
1924.....	1.707.307	2.750.227	1\$626	157	238	152
1925.....	1.700.055	2.979.084	1\$766	172	258	162
1926.....	1.641.806	2.424.806	1\$475	151	210	138
1927.....	1.755.200	2.802.894	1\$506	162	242	150
1928.....	1.900.852	3.026.398	1\$504	175	262	140
1929.....	1.921.352	2.787.880	1\$450	177	241	136
1930.....	1.560.032	2.058.440	1\$319	144	178	124

Léo de Affonseca
Director geral

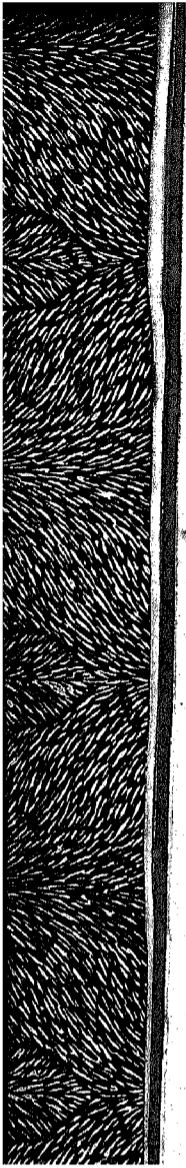

INDICE DAS MERCADORIAS

	Paginas	Classes
Classe I — ANIMAES VIVOS.....	16 a 17	1 a 14
Classe II — MATERIAS PRIMAS.....	16 a 31	15 a 302
Classe III — ARTIGOS MANUFACTURADOS.....	32 a 55	303 a 777
Classe IV — ARTIGOS DESTINADOS A' ALIMENTAÇÃO E FORRAGENS.....	56 a 63	778 a 910

MERCADORIAS	Unidade	Paginas	MERCADORIAS	Unidade	Paginas
CLASSE I — ANIMAES VIVOS.			Canhamo:		
Aves:			45 - Em bruto.....	Kilog	18-19
1 - De canto e de luxo.....	Cabeças	16-17	46 - Em fio.....	»	18-19
2 - Domesticas.....	»	16-17	47 - Estopa.....	»	18-19
3 -			48 -		
4 -			49 -		
5 -			50 -		
Gado:			Canna da India, bambú, junco, rotim, vime e outros cipós:		
6 - Asinino.....	Cabeças	16-17	51 - Canna da India e bambú.....	Kilog	18-19
7 - Caprino.....	»	16-17	52 - Junco, rotim e vime.....	»	18-19
8 - Cavallar.....	»	16-17	53 - Cipós.....	»	18-19
9 - Lanigero.....	»	16-17	54 -		
10 - Muar.....	»	16-17	55 -		
11 - Suino.....	»	16-17	56 -		
12 - Vacuum.....	»	16-17	Carvão mineral:		
13 -			57 - Briquettes (Patent Fuel).....	Tons	18-19
14 - Animæes vivos, não especificados.....	»	16-17	58 - Carvão de pedra.....	»	18-19
			59 - Coko.....	»	18-19
			60 -		
			61 -		
			62 -		
CLASSE II — MATERIAS PRIMAS.			Chumbo, estanho, zinco e suas ligas:		
Algodão:			63 - Chumbo em barras, pães e laminas.....	Kilog	18-19
15 - Em caroço.....	Kilog	16-17	64 - Chumbo e zinco velhos.....	»	18-19
16 - Em fio para costura.....	»	16-17	65 - Estanho em barras, verguinhas, folhas e chapas.....	»	18-19
17 - Em fio para tecelagem.....	»	16-17	66 - Metaes para typographia.....	»	18-19
18 - Em fio não especificado.....	»	16-17	67 - Zinco em chapas, barras, folhas.....	»	18-19
19 - Em pasta e cardado.....	»	16-17	68 -		
20 - Em rama.....	»	16-17	69 -		
21 - Estopa.....	»	16-17	70 -		
22 - Residuo.....	»	16-17	Cobre e suas ligas:		
23 - Desperdicios.....	»	16-17	71 - Chapas e fundos de cobre.....	Kilog	18-19
24 -			72 - Cobre fundido, coado, em limalha, etc.....	»	18-19
25 -			73 - Cobre e latão velhos.....	»	18-19
26 -			74 -		
Borracha:			75 -		
27 - Caucho.....	Kilog	16-17	76 -		
28 - Mangabeira.....	»	16-17	Despojos e residuos animæes:		
29 - Maniçoba.....	»	16-17	77 - Adubos animæes.....	Kilog	20-21
30 - Massaranduba (Balata gum).....	»	16-17	78 - Barbatanas preparadas ou em bruto.....	»	20-21
31 - Fina e entre fina.....	»	16-17	79 - Buchos de peixes.....	»	20-21
32 - Sorva.....	»	16-17	80 - Cal de marisco.....	»	20-21
33 - Sernamby.....	»	16-17	81 - Canelas (ossos).....	»	20-21
34 - Sernamby de caucho.....	»	16-17	82 - Cascos de tartarugas.....	»	20-21
35 -			83 - Cera preparada ou em bruto.....	»	20-21
Cabellos, pellos e pennas:			84 - Chifres.....	»	20-21
36 - Cerdas.....	Kilog	18-19	85 - Cinzas de ossos.....	»	20-21
37 - Crina.....	»	18-19	86 - Colla ou gelatina.....	»	20-21
38 - Pello de castor, de lebre, etc.....	»	18-19	87 - Crina animal.....	»	20-21
39 - Pennas de ema.....	»	18-19	88 - Espermacete e stearina.....	»	20-21
40 - Pennas de garça.....	»	18-19	89 - Garras ou unhas.....	»	20-21
41 -			90 - Madreperola em folhas.....	»	20-21
42 -			91 - Marfim em bruto.....	»	20-21
43 -			92 - Ossos.....	»	20-21
44 - Não especificados.....	»	18-19	93 - Pontas de chifres.....	»	20-21

MERCADORIAS	Unidade	Paginas	MERCADORIAS	Unidade	Paginas
94 - Sabugos de chifres.....	Kilog.	20-21	151 - Lenha (combustivo).....	Kilog.	22-23
95 - Sangue de boi (Adubo).....	»	20-21	152 - [Acapú.....	»	22-23
96 - Sebo.....	»	20-21	153 - [Canela.....	»	22-23
97 - Tripas seccas e salgadas.....	»	20-21	154 - [Cedro.....	»	24-25
98 - Umbigos.....	»	20-21	155 - [Gouçalo Alves.....	»	24-25
99 -			156 - [Jacarandá.....	»	24-25
100 -			157 - Madeiras..... [Massaranduba.....	»	24-25
101 -			158 - [Pau Brasil.....	»	24-25
102 - Não especificados.....	»	20-21	159 - [Pau Ferro.....	»	24-25
Ferro e aço:			160 - [Peroba.....	»	24-25
103 - Aço em barras e vergalhões.....	Kilog	20-21	161 - [Pinho.....	»	24-25
104 - Aço em chapas.....	»	20-21	162 - [Sebastião de Arruda.....	»	24-25
105 - Ferro em barras e verguinhas.....	»	20-21	163 - [Vinático.....	»	24-25
106 - Ferro em chapas.....	»	20-21	164 - Madeiras em bruto para fabricação de phosphoros.....	»	24-25
107 - Ferro fundido ou guza, pudlado e em limalha.....	»	20-21	165 - Palitos e caixas de phosphoros.....	»	24-25
108 - Ferro velho.....	»	20-21	166 - Pasta de madeira para fabricação de papel.....	»	24-25
109 -			167 - Madeiras diversas em bruto, serradas, lavradas, folheadas, etc	»	24-25
110 -			168 -		
111 -			169 -		
Fructos para extracção de oleos:			170 -		
112 - Amendoim.....	Kilog	20-21	Materias ou substancias para perfumarias, pintura, tinturaria e ou		
113 - Babassú.....	»	20-21	tros usos:		
114 - Baga de mamona.....	»	20-21	171 - Alvaiade de chumbo.....	Kilog	24-25
115 - Baga de uehuba.....	»	20-21	172 - Alvaiade de zinco.....	»	24-25
116 - Caroco de algodão.....	»	20-21	173 - Anil (Indigo, azul ultramar).....	»	24-25
117 - Caroco de oliteira.....	»	22-23	174 - Carvão animal.....	»	24-25
118 - Castanhas.....	»	22-23	175 - Cores de anilina ou fuchina.....	»	24-25
119 - Copra.....	»	22-23	176 - Essencias e oleos artificiaes de qualquer qualidade.....	»	24-25
120 - Coquilhos.....	»	22-23	177 - Extracto de mangue.....	»	24-25
121 - Favas de cumarú.....	»	22-23	178 - Potassa ou barrilha.....	»	24-25
122 -			179 - Terobinthina e agua-raz.....	»	24-25
123 -			180 - Tintas em pó.....	»	24-25
124 -			181 - Vermelho, zarcão ou minio.....	»	24-25
125 - Não especificados.....	»	22-23	182 -		
Juta:			183 -		
126 - Em bruto.....	Kilog	22-23	184 -		
127 - Em fio para tecelagem.....	»	22-23	185 - Não especificados.....	»	24-25
128 - Estopa.....	»	22-23	Metalloides e varios metaes:		
129 - Desperdicios.....	»	22-23	186 - Alumínio em barra, lamina e fio.....	Kilog	24-25
130 -			187 - Enxofre.....	»	24-25
131 -			188 - Mercurio metallico ou azougue.....	»	24-25
Lã:			189 - Nickel em cubos e em laminas.....	»	24-25
132 - Em bruto e cardada.....	Kilog	22-23	190 -		
133 - Em fio para bordar.....	»	22-23	191 -		
134 - Em fio para tecelagem.....	»	22-23	192 -		
135 - Estopa.....	»	22-23	193 - Não especificados.....	»	24-25
136 - Desperdicios.....	»	22-23	Ouro, prata e platina:		
137 -			194 - Ouro em barra, pó ou mina, em bruto e em obras inutilizadas.....	Gramas	26-27
138 -			195 - Ouro em folha para dourar e para dentistas.....	»	26-27
139 -			196 - Platina em barra, lamina e fio.....	»	26-27
Linho:			197 - Prata em barras.....	»	26-27
140 - Em bruto e preparado.....	Kilog	22-23	198 - Prata em obras inutilizadas.....	»	26-27
141 - Em fio torcido ou linha.....	»	22-23	199 - Prata em folhas para pratear.....	»	26-27
142 - Estopa.....	»	22-23	200 -		
143 - Desperdicios.....	»	22-23	201 -		
144 -			202 -		
145 -			Palha, esparto, cairo, pita, piassava, paina e outras materias filamen		
146 -			tosas:		
Madeiras:			203 - Croá.....	Kilog	26-27
147 - Aduellas e arcos.....	Kilog	22-23	204 - Crina vegetal ou zostera marina.....	»	26-27
148 - Cortiça ou cascas de sobreiro.....	»	22-23	205 - Peco-paco.....	»	26-27
149 - Dormentos.....	»	22-23	206 - Paina de qualquer qualidade.....	»	26-27
150 - Formas para tamanhos.....	»	22-23	207 - Palha de carnaúba.....	»	26-27
			208 - Palha para cigarros.....	»	26-27
			209 - Palha para chapéus.....	»	26-27
			210 - Palha para esteiras.....	»	26-27

INDICE DAS MERCADORIAS

III

MERCADORIAS	Unidade	Paginas	MERCADORIAS	Unidade	Paginas
211 - Palha para vassouras.....	Kilog.	26-27	276 - Marfim vegetal (Jarina).....	Kilog.	30-31
212 - Palha em fio simples.....	»	26-27	277 - Plantas vivas.....	»	30-31
213 - Piassava.....	»	26-27	278 -		
214 - Pita.....	»	26-27	279 -		
215 - Ticum.....	»	26-27	280 -		
216 - Fio de seda vegetal.....	»	26-27	281 - Não especificadas.....	»	30-31
217 -					
218 - Desperdícios e massa de papel.....	»	26-27	Seda:		
219 - Não especificadas.....	»	26-27	282 - Em casulo, rama e borra.....	Kilog	30-31
Pedras, terras e outros minerais semelhantes:			283 - Em fio para bordar ou para costura.....	»	30-31
220 - Amiantho ou asbestos em bruto ou preparado.....	Kilog	26-27	284 - Em fio para tecelagem.....	»	30-31
221 - Areia monazítica.....	»	26-27	285 -		
222 - Argilla, areia de moldar e barro em bruto.....	»	26-27	286 -		
223 - Asfalto.....	»	26-27	287 -		
224 - Betumes.....	»	26-27	Summos, succos, residuos e resinas vegetaes:		
225 - Cal de pedra.....	»	26-27	288 - Alcatrão ou pixe de alcatrão.....	Kilog	30-31
226 - Cimento.....	Tons	26-27	289 - Alcool.....	»	30-31
227 - Cinzas de ourivesarias.....	Kilog	26-27	290 - Borra de azeite ou de vinho.....	»	30-31
228 - Crystal.....	»	26-27	291 - Breu.....	»	30-31
229 - Esmeril e pó de vidro.....	»	26-27	292 - Cera de carnaúba.....	»	30-31
230 - Giz e gesso em bruto ou preparado.....	»	28-29	293 - Cera de sobo vegetal não especificado.....	»	30-31
231 - Graphite.....	»	28-29	294 - Gomma copal.....	»	30-31
232 - Manganéz.....	Tons	28-29	295 - Gommás, resinas e balsamos naturais.....	»	30-31
233 - Mica.....	Kilog	28-29	296 - Guaraná.....	»	30-31
234 - Mineraes de cobre.....	»	28-29	297 - Jatobá.....	»	30-31
235 - Mineraes diversos.....	»	28-29	298 - Residuo ou pasta de caroço de algodão.....	»	30-31
236 -	Grams	28-29	299 -		
237 -	»	28-29	300 -		
238 -	»	28-29	301 -		
239 - Pedras preciosas soltas.....	»	28-29	302 - Não especificadas.....	»	30-31
240 -					
241 -					
242 -	»	28-29	CLASSE III - ARTIGOS MANUFACTURADOS.		
243 - Pedras para calçamento.....	Tons	28-29	Algodão com ou sem mescla:		
244 - Pixe mineral.....	Kilog	28-29	303 - Alcatifas, olendos e tapetes.....	Kilog	32-33
245 - Salitre.....	»	28-29	304 - Cobertores e colchas.....	»	32-33
246 - Talco.....	»	28-29	305 - Cordoalha.....	»	32-33
247 - Zircônio.....	»	28-29	306 - Gravatas.....	»	32-33
248 - Marmore, alabastro e porphyro.....	»	28-29	307 - Moias.....	»	32-33
249 -			308 - Passamanaria, rendas, tiras, etc.....	»	32-33
250 -			309 - Redes.....	»	32-33
251 - Não especificados.....	»	28-29	310 - Roupas feitas.....	»	32-33
Peltes e couros:			311 - Saccos varios.....	»	32-33
252 - Aparas de couro.....	Kilog	28-29	312 - Tecidos brancos.....	»	32-33
253 - Couros de cavallo.....	»	28-29	313 - Tecidos crus.....	»	32-33
254 - Couros vacuuns curtidos e sola.....	»	28-29	314 - Tecidos estampados.....	»	32-33
255 - Couros vacuuns salgados.....	»	28-29	315 - Tecidos tintos.....	»	32-33
256 - Couros vacuuns secos.....	»	28-29	316 - Não especificados.....	»	32-33
257 - Pelles de cabra.....	»	28-29	317 - Toalhas, guardanapos, lençóis e longos.....	»	32-33
258 - Pelles de carneiro.....	»	28-29	318 - Collarinhos e punhos.....	»	32-33
259 - Pelles de ovelha.....	»	28-29	319 -		
260 - Pelles de veado.....	»	28-29	320 -		
261 - Retalhos de sola.....	»	28-29	321 - Manufacturas não especificadas.....	»	32-33
262 - Vaquetas.....	»	28-29			
263 -			Aluminio:		
264 -			322 -	Kilog	
265 -			323 -	»	
266 - Não especificados.....	»	28-29	324 - Manufacturas não especificadas.....	»	32-33
Plantas, folhas, flores, fructos, grãos, sementes, raizes, cascas, etc:			Armamento e munição de caça e guerra:		
267 - Alpiete.....	Kilog	28-29	325 - Armamento de artilharia.....	Kilog	32-33
268 - Baunilha.....	»	28-29	326 - Balas de chumbo.....	»	32-33
269 - Canna de assucar.....	»	30-31	327 - Balas de ferro e aço.....	»	32-33
270 - Covada torrefacta ou malte.....	»	30-31	328 - Carabinas, revolvers, pistolas e outras armas de fogo.....	»	32-33
271 - Folhas, flores, hervas, caules, musgos, talos, raizes, etc; para usos medicinaes e de tinturaria.....	»	30-31	329 - Chumbo de munição.....	»	32-33
272 - Fumo em corda.....	»	30-31	330 - Espadas, floretes e outras armas brancas.....	»	32-33
273 - Fumo em folha.....	»	30-31	331 - Espoletas, cartuchos, capsulas, etc.....	»	32-33
274 - Ipecacuanha.....	»	30-31	332 - Polvora.....	»	32-33
275 - Lupulo.....	»	30-31	333 -		

MERCADORIAS	Unidade	Paginas	MERCADORIAS	Unidade	Paginas
334 -			388 - Fio de cobre nú para electricidade.....	Kilog.	30-37
335 -			389 - Fio de cobre isolado para electricidade.....	»	30-37
336 - Não especificados.....	Kilog.	32-33	390 - Fios ou cabos electricos não especificados.....	»	30-37
Borracha:			391 - Fio de cobre para uso não especificado.....	»	30-37
337 - Brinquedos.....	Kilog	32-33	392 - Objectos de arte (Estatuas, medalhões, etc).....	»	30-37
338 - Calçados.....	»	32-33	393 - Tubos e canos.....	»	30-37
339 - Camaras de ar e capas para automoveis.....	»	32-33	394 -		
340 - Lençol de borracha.....	»	34-35	395 -		
341 - Rodas massiças para automoveis.....	»	34-35	396 -		
342 - Tubos.....	»	34-35	397 - Manufaturas não especificadas.....	»	30-37
343 -					
344 -			Ferro e aço:		
345 -			398 - Agulhas.....	Kilog	30-37
346 - Manufaturas não especificadas.....	»	34-35	399 - Alfinetes.....	»	30-37
Cabellos, pellos e pennas:			400 - Arame de ferro e aço.....	»	30-37
347 - Escovas.....	Kilog	34-35	401 - Arame furado.....	»	30-37
348 - Espanadores.....	»	34-35	402 - Camas de ferro.....	»	30-37
349 - Pinceis e brochas.....	»	34-35	403 - Chapas galvanizadas para cobrir casas.....	»	30-37
350 - Vassouras.....	»	34-35	404 - Cufros de ferro.....	»	30-37
351 -			405 - Cravos de ferro.....	»	30-37
352 -			406 - Cutelaria.....	»	30-37
353 -			407 - Eixos, rodas e pertences para carros de estradas de ferro.....	»	30-37
354 - Manufaturas não especificadas.....	»	34-35	408 - Eixos, rodas e pertences para carroças e outros vehiculos.....	»	30-37
Canhamo:			409 - Esporas, estribos, fivelas, freios, etc.....	»	30-37
355 - Alcatifas e tapetes.....	Kilog	34-35	410 - Fechaduras, endeados, trincos, dobradiças, etc.....	»	30-37
356 - Barbante.....	»	34-35	411 - Ferrões de engommar.....	»	30-37
357 - Cordoalha.....	»	34-35	412 - Fogareiros a gaz.....	»	30-37
358 -			413 - Folhas de Flandres em lamina.....	»	30-37
359 -			414 - Folhas de Flandres em obras.....	»	30-37
360 -			415 - Grampos, parafusos e rebites.....	»	30-37
361 - Manufaturas não especificadas.....	»	34-35	416 - Moveis de ferro não especificados.....	»	30-37
Canna da India, bambú, junco, rotim, vime, etc:			417 - Obras de ferro esmaltadas.....	»	30-37
362 - Cestos, cestas e balaios.....	Kilog	34-35	418 - Peças para construcção de edificios.....	»	30-37
363 - Moveis.....	»	34-35	419 - Postes telegraphicos, peças para construcção de pontes, cercas, etc.....	»	30-37
364 -			420 - Pregos.....	»	30-37
365 -			421 - Tijolinhos.....	»	30-37
366 -			422 - Tencis de ferro.....	»	30-37
367 - Manufaturas não especificadas.....	»	34-35	423 - Trilhos e talas de junção.....	»	30-37
Carros e outros vehiculos:			424 - Tubos, caros e junções.....	»	30-37
368 - Automoveis.....	Um	34-35	425 - Cabos de aço e ferro.....	»	38-39
369 - Accessorios para automoveis.....	Kilog	34-35	426 - Rolhas metalleas.....	»	38-39
370 - Bicycletas e accessorios.....	»	34-35	427 -		
371 - Carros para estradas de ferro (Wagons).....	»	34-35	428 - Manufaturas não especificadas.....	»	38-39
372 - Moto-cycletas e accessorios.....	»	34-35			
373 - Auto-caminhões.....	Um	34-35	Fumo e seus preparados:		
374 -			429 - Charutos.....	Kilog	38-39
375 -			430 - Cigarrillos.....	»	38-39
376 - Carros e outros vehiculos não especificados.....	Kilog	34-35	431 - Cigarros.....	»	38-39
Chumbo, estanho, zinco e suas ligas:			432 - Fumo desfiado e picado.....	»	38-39
377 - Canos de chumbo.....	Kilog	34-35	433 - Mel de fumo.....	»	38-39
378 - Typos para typographia.....	»	34-35	434 - Rapé.....	»	38-39
379 -			435 -		
380 -			436 -		
381 -			437 -		
382 - Manufaturas não especificadas de chumbo e suas ligas.....	»	34-35	438 - Não especificados.....	»	38-39
383 - Manufaturas não especificadas de estanho e suas ligas.....	»	34-35	Instrumentos de musica:		
384 - Manufaturas não especificadas de zinco e suas ligas.....	»	34-35	439 - Phonographos e accessorios.....	Kilog	38-39
Cobre e suas ligas:			440 - Pianolas.....	Um	38-39
385 - Alfinetes.....	Kilog	30-37	441 - Pianos automaticos.....	»	38-39
386 - Artigos de cristofle, alfenide e outros metaes brancos.....	»	30-37	442 - Pianos communs.....	»	38-39
387 - Bijouteria.....	»	30-37	443 - Instrumentos de corda.....	Kilog	38-39
			444 - Instrumentos de sopro.....	»	38-39
			445 - Chapas ou discos para phonographos.....	»	38-39
			446 -		
			447 -		
			448 - Não especificados.....	»	38-39

INDICE DAS MERCADORIAS

V

MERCADORIAS	Unidade	Paginas	MERCADORIAS	Unidade	Paginas
Instrumentos e objectos cirurgicos e dentarios:			503 - Manufacturas de crystal.....	Kilog.	42-43
449 - Algodão e gazes medicinas.....	Kilog	38-39	504 -		
450 -			505 -		
451 -			506 - Manufacturas de louça e porcellana não especificadas.....	»	42-43
452 -			507 - Manufacturas de vidro não especificadas.....	»	42-43
453 - Instrumentos e objectos cirurgicos.....	»	38-39	Machinas, aparelhos e accessorios, utensilios e ferramentas		
454 - Instrumentos e objectos dentarios.....	»	38-39	Cinematographia		
Instrumentos e objectos mathematicos, physicos, chimicos e opticos:			508 - Apparelhos ou machinas cinematographicas.....	Kilog	42-43
455 - Instrumentos e objectos opticos.....	Kilog	38-39	509 - Fitas cinematographicas (films).....	»	42-43
456 -			510 -		
457 -			511 -		
458 -			512 - Accessorios não especificados para aparelhos cinematographicos.....	»	42-43
459 - Não especificados.....	»	38-39	Electricidade		
Juta:			513 - Carvão para electricidade.....	Kilog	42-43
460 - Alcatifas e tapetes.....	Kilog	38-39	514 - Dynamos e geradores electricos.....	»	42-43
461 - Aniamem.....	»	38-39	515 - Lampadas electricas.....	»	42-43
462 - Barbante.....	»	38-39	516 - Motores electricos.....	»	42-43
463 - Cordoalha (corda de mealhar).....	»	40-41	517 - Transformadores electricos.....	»	42-43
464 - Saccos vasios.....	»	40-41	518 -		
465 - Tecidos.....	»	40-41	519 -		
466 -			520 - Machinas, aparelhos e accessorios não especificados para electricidade e iluminação electrica.....	»	42-43
467 -			Industria		
468 -			521 - Cylindros para estamperia.....	Kilog	42-43
469 - Manufacturas não especificadas.....	»	40-41	522 - Teares.....	»	42-43
Lã, com ou sem mescla:			523 -		
470 - Alcatifas e tapetes.....	Kilog	40-41	524 -		
471 - Alpacas, cassas, merinós, cachemiras e quaesquer outros tecidos.....	»	40-41	525 - Machinas não especificadas para fição e tecelagem.....	»	42-43
472 - Chapéos de feltro.....	»	40-41	526 - Accessorios não especificados para machinas de fição e tecelagem.....	»	42-43
473 - Cobertores.....	»	40-41	527 - Machinas não especificadas para industria.....	»	42-43
474 - Feltro não especificados e sarganeta.....	»	40-41	Lavoura		
475 - Passamanaria de lã, gregas, cadarços, tranças, etc.....	»	40-41	528 - Arados.....	Kilog	42-43
476 - Pellegos e cochins.....	»	40-41	529 - Pontas de aço para arados.....	»	42-43
477 - Roupa feita.....	»	40-41	530 - Accessorios não especificados para arados.....	»	42-43
478 -			531 - Machinas e aparelhos não especificados.....	»	42-43
479 -			532 - Debulhadoras.....	»	42-43
480 -			533 - Semeadoras.....	»	42-43
481 - Manufacturas não especificadas.....	»	40-41	534 - Ferramentas e utensilios agrarios (pás, enxadas, picaretas, etc)	»	42-43
Linho:			535 -		
482 - Alcatifas e tapetes.....	Kilog	40-41	536 -		
483 - Barbante.....	»	40-41	537 - Machinas não especificadas para lavoura.....	»	42-43
484 - Collarinhos e punhos.....	»	40-41	Diversas		
485 - Cordoalha.....	»	40-41	538 - Aeroplanos.....	Um	44-45
486 - Lençóes, colchas, toalhas, guardanapos, lenços, etc.....	»	40-41	539 - Pertences para aeroplanos.....	Kilog	44-45
487 - Passamanaria, rendas, tiras, etc.....	»	40-41	540 - Alambiques.....	»	44-45
488 - Roupa feita.....	»	40-41	541 - Balanças e pertences.....	»	44-45
489 - Tecidos.....	»	40-41	542 - Bombas hydraulicas e accessorios.....	»	44-45
490 -			543 - Caldeiras.....	»	44-45
491 -			544 - Chocadeiras e creadeiras.....	»	44-45
492 -			545 - Guindastos.....	»	44-45
493 - Manufacturas não especificadas.....	»	40-41	546 - Locomotivas e pertences.....	»	44-45
Louça, porcellana, vidro e crystal			547 - Locomoveis e pertences.....	»	44-45
494 - Chaminés de vidro.....	Kilog	40-41	548 - Machinas, aparelhos e accessorios para photographia.....	»	44-45
495 - Copos e calices.....	»	40-41	549 - Machinas de costura e pertences.....	»	44-45
496 - Garrafas e garrofoes.....	»	40-41	550 - Machinas de escrever e accessorios.....	»	44-45
497 - Isoladores.....	»	40-41	551 - Machinas de contabilidade.....	»	44-45
498 - Potes, frascos e vidros.....	»	40-41	552 - Moinhos de vento.....	»	44-45
499 - Tubos para machinas, copos graduados, funis, lubrificadores para machinas, conta gottas, syphons, vasos para pilhas e outros objectos semelhantes para laboratorios chimicos e pharmaceuticos e applicação á electricidade.....	»	40-41	553 - Moinhos não especificados.....	»	44-45
500 - Vidros para olhos e pince-nez.....	»	40-41	554 - Motores a vapor.....	»	44-45
501 - Vidros para vidraças.....	»	40-41	555 - Motores a petroleo, gazolina, etc.....	»	44-45
502 - Vidros polidos sem aço.....	»	42-43	556 - Motores não especificados.....	»	44-45
			557 - Pharóes maritimas e boias illuminativas, etc.....	»	44-45

MERCADORIAS	Unidade	Paginas	MERCADORIAS	Unidade	Paginas
558 - Pressas de qualquer qualidade.....	Kilog.	44-45	Ouro, prata e platina:		
559 -			012 - Joalheria e bijouteria de ouro com ou sem pedras preciosas..	Gramas	40-47
560 -			013 - Joalheria e bijouteria de prata.....	»	40-47
561 -			014 - Joalheria e bijouteria de platina com ou sem pedras preciosas..	»	40-47
562 - Ferramentas e utensilios não especificados.....	»	44-45	015 -		
563 - Machinas e aparelhos não especificados.....	»	44-45	016 -		
			017 -		
Madeiras			Palha, esparto, caivo, pita, piassavo, paina e outras materias filamentosas:		
564 - Caixas abatidas.....	Kilog	44-45	018 - Chapéus de palha.....	Kilog	48-40
565 - Cabos de vassouras.....	»	44-45	019 - Cordoulla.....	»	48-40
566 - Moveis e mobilias.....	»	44-45	020 - Escovas.....	»	48-40
567 - Palitos para mesa.....	»	44-45	021 - Esteiras e capachos.....	»	48-40
568 - Pipas e tonéis varios.....	»	44-45	022 - Tecidos de seda vegetal.....	»	48-40
569 - Rolhas de cortiça.....	»	44-45	023 - Vassouras.....	»	48-40
570 - Tamancos.....	»	44-45	024 - Manufacturas não especificadas de seda vegetal.....	»	48-40
571 - Molduras.....	»	44-45	025 -		
572 -			026 -		
573 -			027 -		
574 - Manufacturas não especificadas.....	»	44-45	028 - Manufacturas não especificadas.....	»	48-40
Marfim, madreperola, tartaruga e outros despojos animais:			Papel e suas applicações:		
575 - Manufacturas de barbatanas.....	Kilog	44-45	029 - Cartas de jogar.....	Kilog	48-40
576 - Manufacturas de chifres.....	»	44-45	030 - Estampas, desenhos e photographias.....	»	48-40
577 - Manufacturas de coral.....	»	40-47	031 - Livros impressos, jornaes, revistas, musicas, mappaes ou cartas geographicas, hydrographicas e semelhantes.....	»	48-40
578 - Manufacturas de madreperola.....	»	40-47	032 - Obras impressas ou lithographadas, circulares, facturas, conclucimentos, cartazes, cartões-postaes, rotulos, folhinhas, etc.....	»	48-40
579 - Manufacturas de marfim.....	»	40-47	033 - Papel para cigarros.....	»	48-40
580 - Manufacturas de osso.....	»	40-47	034 - Papel para embrulho.....	»	48-40
581 - Manufacturas de tartaruga.....	»	40-47	035 - Papel para escrever.....	»	48-40
582 -			036 - Papel para forração de cascas.....	»	48-40
583 -			037 - Papel para impressão.....	»	48-40
584 - Manufacturas de outros despojos animais.....	»	40-47	038 - Papel para usos não especificados.....	»	48-40
Nickel			039 - Papelão e cartão.....	»	48-40
585 -			040 -		
586 -			041 -		
587 - Manufacturas de nickel.....	Kilog	40-47	042 -		
			043 - Manufacturas não especificadas.....	»	48-40
Oleos e graxas			Pedras, terras e outros mineraes semelhantes:		
Animaes:			044 - Canos e tubos.....	Kilog	48-40
588 - Oleo de baleia.....	Kilog	40-47	045 - Ladrilhos e azulejos.....	»	48-40
589 - Oleo de mootó.....	»	40-47	046 - Louças de barro, panelas, talhas, etc.....	»	48-40
590 -			047 - Marmore em obras.....	»	48-40
591 -			048 - Telhas de amiantho ou asbestos.....	»	48-40
592 - Oleos não especificados (Animaes).....	»	40-47	049 - Manufacturas não especificadas de amiantho ou asbestos.....	»	48-40
593 - Graxa animal para lubrificação.....	»	40-47	050 - Telhas de barro.....	»	48-40
Mineraes:			051 - Tijolos de arear.....	»	48-40
594 - Gazolina.....	»	40-47	052 - Tijolos para construção.....	Tons	48-40
595 - Graxa mineral para lubrificação.....	»	40-47	053 - Tijolos refractarios.....	Kilog	48-40
596 - Kerozene.....	»	40-47	054 -		
597 - Oleos combustiveis.....	»	40-47	055 -		
598 - Oleos para fabricação de gaz.....	»	40-47	056 -		
599 - Oleos para lubrificação.....	»	40-47	057 - Manufacturas não especificadas.....	»	48-40
600 -			Pelias e couros:		
601 -			058 - Bolas, saccos e indispensaveis.....	Kilog	50-51
602 - Oleos não especificados (Mineraes).....	»	40-47	059 - Calçado.....	»	50-51
Vegetaes:			060 - Correias para machinas.....	»	50-51
603 - Oleo do caroço de algodão.....	Kilog	40-47	061 - Malas.....	»	50-51
604 - Oleo do côco.....	»	40-47	062 - Pellegos.....	»	50-51
605 - Oleo de colza.....	»	40-47	063 - Sellins e sellas.....	»	50-51
606 - Oleo de copahyba.....	»	40-47	064 - Arreios não especificados.....	»	50-51
607 - Oleo de linhaca.....	»	40-47	065 -		
608 - Oleo de mamona.....	»	40-47	066 -		
609 -			067 -		
610 -			068 - Manufacturas não especificadas.....	»	50-51
611 - Oleos não especificados (Vegetaes).....	»	40-47			

MERCADORIAS	Unidade	Paginas	MERCADORIAS	Unidade	Paginas
Perfumarias e artigos de tinturaria, pintura e outros usos:			732 - Botões de qualquer qualidade.....	Kilog.	52-53
669 - Graxa para calçado.....	Kilog	50-51	733 - Brinquedos (exclusivo de borracha).....	»	52-53
670 - Lança perfume.....	»	50-51	734 - Cachimbos, piteiras e quaesquer artigos para fumantes.....	»	52-53
671 - Perfumarias.....	»	50-51	735 - Caixas frigorificas.....	»	52-53
672 - Sabonetes perfumados.....	»	50-51	736 - Caixas e bocetas de qualquer qualidade.....	»	52-53
673 - Tintas para escrever.....	»	50-51	737 - Canotilho, vidrillho e obras de passamanaria dourada, etc.....	»	52-53
674 - Tintas preparadas a agua.....	»	50-51	738 - Carteiras e porta-moedas de qualquer qualidade.....	»	52-53
675 - Tintas preparadas a oleo.....	»	50-51	739 - Carvão vegetal.....	»	54-55
676 - Tintas preparadas não especificadas.....	»	50-51	740 - Chapéos não especificados para cabeça.....	»	54-55
677 - Tinta para impressão.....	»	50-51	741 - Chapéos de chuva ou sol (exceptuando capas e tecidos).....	»	54-55
678 - Vernizes de qualquer qualidade.....	»	50-51	742 - Chicotes.....	»	54-55
679 -			743 - Despertadores.....	»	54-55
680 -			744 - Dynamite.....	»	54-55
681 -			745 - Estopim.....	»	54-55
Productos chimicos, drogas e especialidades pharmaceuticas:			746 - Explosivos não especificados (exclusivo polvora para arre-		
682 - Acido acetico.....	Kilog	50-51	bentação de pedras).....	»	54-55
683 - Acido nitrico.....	»	50-51	747 - Espartilhos.....	»	54-55
684 - Acido sulphurico.....	»	50-51	748 - Flores artificiaes.....	»	54-55
685 - Acido tannico (tannino).....	»	50-51	749 - Fogos de artifício.....	»	54-55
686 - Acidos não especificados.....	»	50-51	750 - Imagens.....	»	54-55
687 - Adubos chimicos.....	»	50-51	751 - Lamparinas.....	»	54-55
688 - Aguas mineraes medicinaes, naturaes e artificiaes.....	»	50-51	752 - Leques.....	»	54-55
689 - Benzina.....	»	50-51	753 - Lixa de qualquer qualidade.....	»	54-55
690 - Carbureto do calcio.....	»	50-51	754 - Manufacturas de colluloide.....	»	54-55
691 - Cascina.....	»	50-51	755 - Navios a vapor e a véla.....	Um	54-55
692 - Capsulas, drogas, confeitos e globulos medicinaes.....	»	50-51	756 - Objectos indigenas.....	Kilog	54-55
693 - Chlorureto de calcio.....	»	50-51	757 - Parafina.....	»	54-55
694 - Chlorureto de ethyla.....	»	50-51	758 - Phosphoros.....	»	54-55
695 - Crocolina e similares.....	»	50-51	759 - Polvilho.....	»	54-55
696 - Formicidas e insecticidas.....	»	50-51	760 - Polvora para arrebenção de pedras.....	»	54-55
697 - Glycerina.....	»	50-51	761 - Quadros e espelhos com molduras.....	»	54-55
698 - Oleo de figado de bacalháo e emulsão.....	»	52-53	762 - Relogios de algibeira.....	»	54-55
699 - Oleo de ricino.....	»	52-53	763 - Relogios de parede e de mesa.....	»	54-55
700 - Oxigeno.....	»	52-53	764 - Ruberoid em chapas ou em lençol.....	»	54-55
701 - Potassa caustica.....	»	52-53	765 - Sabão e saponaceos sem perfume.....	»	54-55
702 - Sabão e sabonetes medicinaes.....	»	52-53	766 - Especimens para museu.....	»	54-55
703 - Soda caustica.....	»	52-53	767 - Velas de cera animal.....	»	54-55
704 - Sulfureto de carbono (puro).....	»	52-53	768 - Velas de carnaúba.....	»	54-55
705 - Vaseline.....	»	52-53	769 - Velas de espermacete e stearina.....	»	54-55
706 - Xaropes medicinaes.....	»	52-53	770 - Velas de sebo.....	»	54-55
707 -			771 - Vãos incandescentes.....	»	54-55
708 -			772 - Margarina.....	»	54-55
709 -			773 - Pentes de qualquer qualidade.....	»	54-55
710 - Não especificados.....	»	52-53	774 - Lanternas para automoveis, carros e outros vehiculos.....	»	54-55
Seda com ou sem mescla:			775 - Congoloum, linoleum e semelhantes.....	»	54-55
711 - Fitas.....	Kilog	52-53	776 -	»	
712 - Gravatas.....	»	52-53	777 - Varios artigos não especificados.....	»	54-55
713 - Passamanaria de seda, alamares, tranças, etc.....	»	52-53	CLASSE IV — ARTIGOS DESTINADOS Á ALIMENTAÇÃO E FORRAGENS.		
714 - Rendas e entremeios.....	»	52-53	Artigos destinados á alimentação		
715 - Roupa feita.....	»	52-53	Bebidas:		
716 - Tecidos.....	»	52-53	778 - Aguardente.....	Kilog	56-57
717 -			779 - Aguas mineraes de mesa, naturaes e artificiaes.....	»	56-57
718 -			780 - Cerveja.....	»	56-57
719 -			781 - Licores.....	»	56-57
720 - Manufacturas não especificadas.....	»	52-53	782 - Sucoo de uvas.....	»	56-57
Varios artigos:			783 - Vermouth, bitter e semelhantes.....	»	56-57
721 - Alpercatas.....	Kilog	52-53	784 - Vinho champagne e outros vinhos espumantes.....	»	56-57
722 - Amostras de qualquer qualidade.....	»	52-53	785 - Vinhos finos (Porto e semelhantes).....	»	56-57
723 - Apparelhos gymnasticos e artigos de sport e jogos athleticos.....	»	52-53	786 - Vinhos communs de mesa.....	»	56-57
724 - Apparelhos sanitarios.....	»	52-53	787 - Vinhos de fructas.....	»	56-57
725 - Artigos de armario não especificados.....	»	52-53	788 - Xaropes de fructas.....	»	56-57
726 - Artigos para escriptorios e para collegios.....	»	52-53	789 - Bebidas alcoolicas não especificadas.....	»	56-57
727 - Artigos para illuminação a gaz, a alcool e a petroleo.....	»	52-53	790 -		
728 - Barcos e embarcações miudas.....	»	52-53	791 -		
729 - Barracas para acampamentos militares ou civis, camas e carros leitos de campanha e hospitaes portateis.....	»	52-53	792 -		
730 - Bengalas.....	»	52-53	793 - Não especificadas.....	»	56-57
731 - Bilhares e accessorios.....	»	52-53			

MERCADORIAS			MERCADORIAS		
	Unidade	Paginas		Unidade	Paginas
Cereaes, farinhas e grãos alimentícios:					
704 - Arroz com casca.....	Kilog	56-57	852 - Amendoas.....	Kilog.	00-01
705 - Arroz sem casca.....	»	56-57	853 - Avollãs.....	»	00-01
706 - Aveia.....	»	56-57	854 - Castanhas do Pará.....	»	00-01
707 - Cangica.....	»	56-57	855 - Fructos seccos. { Castanhas estrangeiras.....	»	00-01
708 - Cevada (Exclusivo cevada torrefacta ou malte).....	»	56-57	856 - Cocos.....	»	00-01
799 - Farinha de araruta.....	»	56-57	857 - Nozes.....	»	00-01
800 - Farinha de arroz.....	»	56-57	858 - Pinhões.....	»	00-01
801 - Farinha de aveia.....	»	56-57	859 - Fructos seccos não especificados.....	»	00-01
802 - Farinha de mandioca.....	»	56-57	Legumes e verduras:		
803 - Farinha de milho.....	»	56-57	800 - Repolhos.....	Kilog	00-01
804 - Farinha de tapioca.....	»	56-57	801 - Tomates.....	»	00-01
805 - Farinha de trigo.....	»	56-57	802 -	»	00-01
806 -	»	56-57	803 -	»	00-01
807 -	»	56-57	804 - Legumes e verduras verdes não especificados.....	»	00-01
808 - Farinhas e feculas não especificadas.....	»	56-57	805 - Legumes e verduras seccas não especificados.....	»	00-01
809 - Favas.....	»	56-57	Leite e seus derivados:		
810 - Feijão preto.....	»	56-57	806 - Leite em conserva.....	Kilog	00-01
811 - Feijão de côres.....	»	56-57	807 - Leite fresco.....	»	00-01
812 - Milho.....	»	56-57	808 - Manteiga.....	»	00-01
813 - Trigo em grão.....	»	56-57	809 - Queijos.....	»	00-01
814 -	»	56-57	870 -	»	00-01
815 -	»	56-57	871 -	»	00-01
816 -	»	56-57	872 - Leite e seus derivados não especificados.....	»	00-01
817 - Cereaes, farinhas e grãos alimentícios não especificados.....	»	56-57	Diversos generos alimentícios:		
Conservas e extractos:					
818 - Azeitonas.....	Kilog	58-50	873 - Alhos.....	Kilog	00-01
819 - Bacalhão.....	»	58-50	874 - (Crystal.....	»	00-01
820 - Banha enlatada.....	»	58-50	875 - Demerara.....	»	00-01
821 - Banha em rama.....	»	58-50	876 - Açúcar..... { Muscovado.....	»	00-01
822 - Camarão secco.....	»	58-50	877 - Refinado.....	»	00-01
823 - Conservas e extractos de carne.....	»	58-50	878 - Não especificado.....	»	00-01
824 - Conservas e extractos de fructas (inclusive fructas passadas).....	»	58-50	879 - Azeite de oliveira.....	»	00-01
825 - Conservas e extractos de legumes.....	»	58-50	880 - Azeite de dendê e de outros côres.....	»	00-01
826 - Conservas e extractos de peixe (exclusivo peixes seccos e em salmoura).....	»	58-50	881 - Batatas.....	»	00-01
827 - Doces e geléas: - Goiabada.....	»	58-50	882 - Biscuitos e bolachas.....	»	00-01
828 - Marmelada.....	»	58-50	883 - Cacho em nozes.....	»	00-01
829 - Doces e geléas não especificados.....	»	58-50	884 - Café em grão.....	»	02-03
830 - Feijoadas.....	»	58-50	885 - Café em pó.....	»	02-03
831 - Línguas seccas e salgadas.....	»	58-50	886 - Cebolas.....	»	02-03
832 - Massa de tomates.....	»	58-50	887 - Chá.....	»	02-03
833 - Ovas salgadas.....	»	58-50	888 - Chocolate e cacão em pó.....	»	02-03
834 - Peixes seccos e frescos não especificados.....	»	58-50	889 - Confeitos, balas e bombons.....	»	02-03
835 - Peixes em salmoura.....	»	58-50	890 - Especiarias.....	»	02-03
836 - Presuntos.....	»	58-50	801 - Herba matte.....	»	02-03
837 - Toucinho (salgado e defumado-Bacon).....	»	58-50	802 - Мясная alimenticia.....	»	02-03
838 - Xarquo.....	»	58-50	803 - Mel de abelhas.....	»	02-03
839 - Gordurina.....	»	58-50	804 - Melado.....	»	02-03
840 -	»	58-50	805 - Ostras frescas.....	»	02-03
841 - Conservas e extractos não especificados.....	»	58-50	806 - Ovos.....	»	02-03
Fructas e fructos de mesa:			807 - Rapadura.....	»	02-03
842 - Abacates.....	Kilog	58-50	808 - Sal commum.....	»	02-03
843 - Abacaxis.....	»	58-50	809 - Vinagre.....	»	02-03
844 - Bananas.....	»	58-50	900 - Carnes resfriadas e congeladas.....	»	02-03
845 - Laranjas.....	»	58-50	001 - Sal moído.....	»	02-03
846 - Fructas verdes. { Maças.....	»	58-50	002 -	»	02-03
847 - Marmellos.....	»	58-50	903 - Generos alimentícios não especificados.....	»	02-03
848 - Peras.....	»	58-50	Forragens:		
849 - Tangerinas.....	»	58-50	004 - Alfafa.....	Kilog	02-03
850 - Uvas.....	»	58-50	005 - Farelo de arroz.....	»	02-03
851 - Fructas verdes não especificadas.....	»	58-50	006 - Farelo de caroço de algodão.....	»	02-03
			007 - Farelo de trigo.....	»	02-03
			008 - Carnarina.....	»	02-03
			909 -	»	02-03
			010 - Forragens não especificadas.....	»	02-03

MERCADORIAS CUJA UNIDADE NÃO É KILOGRAMMA

Numero da classificação	Mercadorias	Unidade
1 a 14	Animacs vivos.....	Cabeça
57 a 62	Carvão mineral.....	Tonelada
194 a 202	Ouro, prata e platina.....	Gramma
226	Cimento.....	Tonelada
232	Manganez.....	»
236 a 242	Pedras preciosas soltas.....	Gramma
243	Pedras para calçamento.....	Tonelada
368 a 373	Automoveis e auto-caminhões.....	Um
440 a 442	Pianolas, pianos automaticos e pianos communs.....	»
538	Aeroplanos.....	»
612 a 617	Ouro, prata e platina.....	Gramma
652	Tijolos para construcção.....	Tonelada
755	Navios a vapor e a véla.....	Um



COMMERCCIO DE CABOTAGEM

RESUMO POR CLASSES

Pags. 4-5

RESUMO POR CLASSES NOS ANOS DE 1921 A 1930
(CABOTAGEM)

CLASSE I — ANIMAES VIVOS

CLASSE II — MATERIAS PRIMAS

ANNOS	Tonelada metrica			Valor em contos de réis			ANNOS	Tonelada metrica			Valor em contos de réis		
	Nacionais	Naciona- lisadas	Total	Nacionais	Naciona- lisadas	Total		Nacionais	Naciona- lisadas	Total	Nacionais	Naciona- lisadas	Total
1921	222	65	287	457	100	500	1921	188.390	25.490	213.880	178.771	16.910	195.687
1922	417	10	427	1.022	65	1.087	1922	218.738	24.300	243.104	223.048	20.204	243.252
1923	1.231	3	1.234	1.593	80	1.670	1923	276.323	18.400	294.723	439.505	27.097	466.602
1924	1.734	7	1.741	3.308	31	3.420	1924	402.002	27.802	430.704	472.535	31.480	504.015
1925	1.909	0	1.915	2.548	44	2.592	1925	360.445	44.305	404.750	410.591	34.740	445.337
Somma do quinquennio	5.513	91	5.604	9.018	335	9.353	Somma do quinquennio	1.446.798	140.432	1.587.230	1.724.540	130.443	1.854.983
Média do quinquennio	1.103	18	1.121	1.804	67	1.871	Média do quinquennio	289.360	28.086	317.446	344.908	26.089	370.997
1926	1.243	22	1.265	2.837	202	3.039	1926	340.458	28.105	368.563	330.844	28.452	359.296
1927	933	45	978	2.007	124	2.131	1927	375.166	27.035	403.101	443.821	41.071	484.892
1928	648	11	659	1.430	115	1.554	1928	362.207	32.328	394.535	440.395	33.650	474.045
1929	806	42	848	1.251	104	1.415	1929	377.070	31.425	408.495	382.721	27.828	410.549
1930	220	8	234	440	80	520	1930	317.738	24.410	342.148	302.544	24.014	326.558
Somma do quinquennio	3.916	128	4.044	7.974	691	8.665	Somma do quinquennio	1.773.539	144.203	1.917.742	1.900.325	155.021	2.055.346
Média do quinquennio	783	26	809	1.595	138	1.733	Média do quinquennio	354.707	28.841	383.548	380.065	31.004	411.069
Total do decennio	9.429	219	9.648	16.992	1.026	18.018	Total do decennio	3.220.337	284.635	3.504.972	3.624.865	285.464	3.910.329
Média do decennio	943	22	965	1.699	103	1.802	Média do decennio	322.034	28.463	350.497	362.486	28.546	391.032

CLASSE III — ARTIGOS MANUFACTURADOS

CLASSE IV — ARTIGOS DESTINADOS A ALIMENTAÇÃO

1921	108.822	43.457	152.279	434.280	116.146	550.420	1921	707.908	9.680	717.648	394.630	15.108	409.744
1922	153.073	61.346	214.419	582.389	140.311	722.700	1922	783.152	9.620	792.772	393.317	16.284	409.601
1923	134.284	52.622	186.906	807.677	186.050	993.727	1923	739.130	12.495	751.625	507.784	23.375	531.159
1924	171.834	68.646	240.480	1.055.251	259.278	1.314.529	1924	1.018.639	15.683	1.034.322	607.959	30.295	638.254
1925	234.893	79.203	314.096	1.156.320	315.842	1.472.162	1925	1.016.677	22.617	1.039.294	1.017.667	41.320	1.058.987
Somma do quinquennio	803.506	305.274	1.108.780	4.035.917	1.017.627	5.053.544	Somma do quinquennio	4.265.566	70.895	4.336.461	3.211.363	126.388	3.337.751
Média do quinquennio	160.701	61.055	221.756	807.183	203.525	1.010.708	Média do quinquennio	853.113	14.179	867.292	642.272	25.278	667.550
1926	154.104	70.530	224.634	878.466	250.463	1.128.929	1926	1.032.301	15.133	1.047.434	804.240	30.362	834.602
1927	192.662	84.553	277.215	1.038.392	320.430	1.358.822	1927	1.050.360	14.636	1.065.000	928.332	28.717	957.049
1928	210.572	80.673	291.245	1.138.047	279.860	1.417.907	1928	1.194.324	20.080	1.214.413	1.007.267	35.619	1.042.886
1929	196.809	83.613	280.422	1.031.768	268.310	1.300.078	1929	1.217.234	13.303	1.230.537	1.040.522	26.316	1.066.838
1930	155.306	70.523	225.829	746.660	232.661	979.321	1930	980.140	11.681	991.821	729.542	22.490	752.032
Somma do quinquennio	909.453	389.892	1.299.345	4.833.342	1.360.724	6.194.066	Somma do quinquennio	5.483.359	74.932	5.558.291	4.698.903	143.444	4.842.347
Média do quinquennio	181.891	77.978	259.869	966.668	272.145	1.238.813	Média do quinquennio	1.096.672	14.986	1.111.658	939.780	28.689	968.469
Total do decennio	1.712.959	695.166	2.408.125	8.869.259	2.378.351	11.247.610	Total do decennio	9.748.925	146.827	9.894.752	7.910.266	269.832	8.180.098
Média do decennio	171.296	69.517	240.813	886.926	237.835	1.124.761	Média do decennio	974.892	14.683	989.475	791.027	26.983	818.010

TOTAL GERAL

ANNOS	Tonelada metrica			Valor em contos de réis			ANNOS	Tonelada metrica			Valor em contos de réis		
	Nacionais	Naciona- lisadas	Total	Nacionais	Naciona- lisadas	Total		Nacionais	Naciona- lisadas	Total	Nacionais	Naciona- lisadas	Total
1921	1.005.402	78.701	1.084.103	1.008.144	148.270	1.156.423	1926	1.528.100	113.790	1.641.890	2.106.387	318.419	2.424.806
1922	1.155.080	95.642	1.250.722	1.100.776	170.861	1.271.637	1927	1.028.121	127.160	1.155.281	2.412.552	390.342	2.802.894
1923	1.150.968	84.020	1.234.988	1.756.640	236.668	1.993.308	1928	1.707.751	133.101	1.840.852	2.677.148	349.250	3.026.398
1924	1.595.109	112.198	1.707.307	2.429.143	321.084	2.750.227	1929	1.702.879	128.473	1.831.352	2.465.262	322.618	2.787.880
1925	1.613.024	146.131	1.760.055	2.587.120	391.058	2.978.178	1930	1.453.410	106.622	1.560.032	1.779.195	279.251	2.058.446
Somma do quinquennio	6.521.383	516.692	7.038.075	8.980.838	1.274.793	10.255.631	Somma do quinquennio	8.170.267	609.155	8.779.422	11.440.544	1.659.880	13.100.424
Média do quinquennio	1.304.277	103.338	1.407.615	1.796.167	254.959	2.051.126	Média do quinquennio	1.634.053	121.831	1.755.884	2.288.108	331.976	2.620.084
Total do decennio	14.691.650	1.125.847	15.817.497	20.421.382	2.934.673	23.356.055	Total do decennio	14.691.650	1.125.847	15.817.497	20.421.382	2.934.673	23.356.055
Média do decennio	1.469.165	112.585	1.581.750	2.042.138	293.467	2.335.605	Média do decênio	1.469.165	112.585	1.581.750	2.042.138	293.467	2.335.605

RESUMO POR CLASSES
(CABOTAGEM)

TONELADA METRICA (PESO LIQUIDO)

CLASSES	1928			1929			1930		
	Nacionais	Nacionalizadas	Total	Nacionais	Nacionalizadas	Total	Nacionais	Nacionalizadas	Total
CLASSE I (1 a 14).									
Animacs vivos.....	648	11	659	866	42	908	220	8	234
CLASSE II (15 a 302).									
Materias primas.....	362.207	32.328	394.535	377.070	31.425	408.495	317.738	24.410	342.148
CLASSE III (303 a 777).									
Artigos manufacturados.....	210.572	80.673	291.245	196.800	83.613	280.413	155.306	70.523	225.829
CLASSE IV (778 a 910).									
Artigos destinados á alimentaçã e forragens.	1.104.324	20.080	1.214.413	1.217.234	13.393	1.230.627	980.140	11.681	991.821
Total das mercadorias.....	1.767.751	133.101	1.900.852	1.792.879	128.473	1.921.352	1.453.410	106.622	1.560.032

VALOR EM CONTOS DE RÊIS

CLASSES	1928			1929			1930		
	Nacionais	Nacionalizadas	Total	Nacionais	Nacionalizadas	Total	Nacionais	Nacionalizadas	Total
CLASSE I (1 a 14).									
Animacs vivos.....	1.430	115	1.554	1.251	164	1.415	440	86	526
CLASSE II (15 a 302).									
Materias primas.....	440.305	33.656	474.051	382.721	27.823	410.544	302.544	24.014	326.558
CLASSE III (303 a 777).									
Artigos manufacturados.....	1.138.047	279.860	1.417.907	1.031.768	268.310	1.300.078	746.669	232.061	978.730
CLASSE IV (778 a 910).									
Artigos destinados á alimentaçã e forragens.	1.097.267	35.619	1.132.886	1.049.522	26.316	1.075.838	729.542	22.490	752.032
Total das mercadorias.....	2.677.148	349.250	3.026.398	2.465.262	322.618	2.787.880	1.779.195	279.251	2.058.446

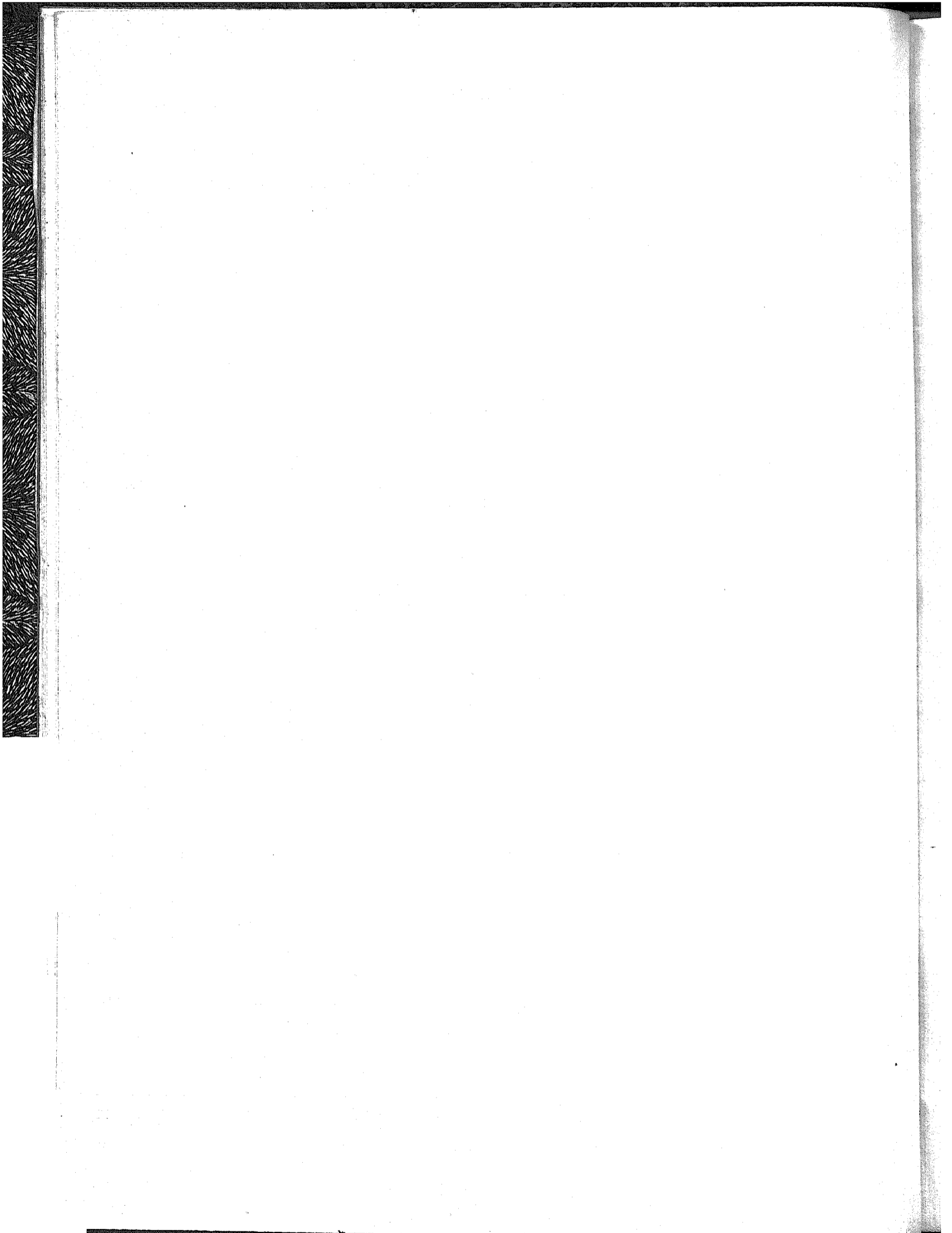

COMMERCIO DE CABOTAGEM
POR PORTOS
DE DESTINO E DE PROCEDENCIA

Pags. 8-13

IMPORTAÇÃO DE MERCADORIAS POR PORTOS DE DESTINO

DESTINOS E PROCEDÊNCIAS									
PORTOS DE DESTINO	VALOR EM CONTOS DE RÉIS								
	1928			1929			1930		
	Nacionais	Naciona- lisadas	Total	Nacionais	Naciona- lisadas	Total	Nacionais	Naciona- lisadas	Total
TERRITORIO FEDERAL:									
Rio Branco.....	1.037	859	2.700	1.212	407	1.619	1.100	341	1.537
Xapuri.....	945	304	1.249	1.027	245	1.272	1.120	211	1.340
Purus.....	2.273	753	3.026	2.004	870	3.540	1.119	389	1.508
Tarauacá.....	185	101	280	14	20	34	07	13	80
Juruá.....	1.787	083	2.470	1.043	515	2.158	041	284	925
Total.....	7.127	2.700	9.827	6.560	2.063	8.623	4.152	1.238	5.490
AMAZONAS:									
Porto Velho.....	1.548	424	1.972	1.101	231	1.332	511	04	605
Manaus.....	44.685	4.940	49.625	46.119	3.195	49.314	30.208	3.086	33.292
Itacoatiara.....	2.304	420	2.814	1.875	237	2.112	1.410	09	1.515
Parintins.....	303	67	400	439	55	494	407	71	478
Total.....	49.020	5.851	54.871	49.534	3.718	53.252	32.540	3.350	35.890
PARÁ:									
Amapá.....				12		12		2	2
Montenegro.....									
Obidos.....	345	66	411	280	6	292	324	3	327
Belem.....	80.457	7.177	87.634	88.104	5.533	93.637	54.781	0.105	60.886
Vizeu.....	40		40	10		10	40		40
Total.....	80.848	7.243	88.091	88.412	5.539	93.951	55.154	6.110	61.264
MARANHÃO:									
São Luiz.....	37.809	5.670	43.578	32.438	3.041	36.379	21.852	3.610	25.462
Tutoya.....	7.153	1.092	8.245	7.023	330	7.350	8.568	100	8.728
Total.....	45.052	6.771	51.823	39.461	4.277	43.738	30.420	3.770	34.190
PIAUHY (Parnahyba).....	14.991	3.177	18.168	11.837	2.588	14.425	9.310	2.154	11.464
CEARÁ:									
Camocim.....	0.098	3.242	13.240	8.075	2.633	11.608	6.115	2.055	8.170
Chaval.....				7	7	14			
Acarahú.....	207	87	294	164	62	220	62	54	140
Fortaleza.....	65.128	10.473	75.600	72.483	0.056	81.539	55.620	8.491	64.111
Arscaty.....	1.805	500	2.464	2.154	420	2.583	959	313	1.269
Total.....	77.226	14.371	91.597	83.783	12.187	95.970	62.783	10.913	73.696
RIO GRANDE DO NORTE:									
Mossoró.....	11.710	2.080	13.782	11.625	3.022	14.647	7.338	2.110	9.448
Macau.....	2.269	501	2.770	1.756	618	2.374	1.330	515	1.854
Natal.....	25.850	7.370	33.232	20.232	6.414	32.646	10.968	5.563	22.521
Total.....	39.841	9.943	49.784	39.613	10.054	49.667	25.635	8.188	33.823

IMPORTAÇÃO DE MERCADORIAS POR PORTOS DE DESTINO

DESTINOS E PROCEDENCIAS	VALOR EM CONTOS DE RÉIS								
	1928			1929			1930		
	Nacionaes	Naciona- lisadas	Total	Nacionaes	Naciona- lisadas	Total	Nacionaes	Naciona- lisadas	Total
PORTOS DE DESTINO									
PARAHYBA (Cabedello).....	28.015	5.448	33.463	36.434	7.037	43.471	26.828	5.132	31.960
PERNAMBUCO (Recife).....	224.036	31.050	255.086	209.062	28.714	237.776	156.604	32.038	188.642
ALAGOAS:									
Porto Calvo.....	391	152	543	203	64	357	54	2	56
Maceió.....	39.406	9.370	48.782	36.848	8.604	45.452	29.876	6.710	36.586
Penedo.....	8.448	3.007	11.455	5.823	2.961	8.784	3.422	1.375	4.797
Total.....	48.245	12.595	60.840	42.764	11.719	54.483	33.352	8.096	41.448
SERGIPE:									
Villa Nova.....	580	1.201	1.871	1.201	1.885	3.140	1.314	1.100	2.518
Aracajú.....	27.060	8.234	35.290	22.903	5.005	28.808	19.593	5.861	25.454
São Christovão.....	4	4	4	4	4	4	4	4	4
Estancia.....	421	1.763	2.184	540	1.512	2.061	270	1.032	1.311
Total.....	28.061	11.288	39.349	24.773	9.302	34.075	21.186	8.092	29.278
BAHIA:									
Salvador.....	238.440	20.385	207.834	193.720	26.803	220.523	169.460	29.051	180.411
Ilhéos.....	26.311	5.424	31.735	18.208	2.447	20.655	14.932	2.222	17.154
Cannaveiras.....	1.421	415	1.836	1.511	333	1.844	675	72	747
Prado.....	5	5	5	8	1	9	21	21	42
Alcobaça.....	17	17	17	17	17	17	17	17	17
Caravellas.....	13.827	5.518	19.345	10.889	4.001	14.890	4.840	1.418	6.258
Viçosa.....									
Total.....	280.030	40.742	320.772	224.336	34.185	258.521	179.941	33.683	213.624
ESPIRITO SANTO:									
São Matheus.....	1.480	283	1.772	1.565	390	1.955	619	104	813
Santa Cruz.....									
Victoria.....	75.148	10.005	85.153	69.707	16.019	85.726	46.722	10.300	57.022
Guarapary.....	327	76	403	142	25	167	8	23	31
Anchieta (Benevente).....	697	256	953	514	98	612	260	22	282
Piuma.....	1.399	618	2.017	1.626	422	2.048	480	108	588
Itapemirim.....	5.258	1.877	7.135	5.234	1.040	6.274	1.090	504	1.594
Total.....	84.318	22.115	106.433	78.788	18.000	96.788	50.079	11.241	61.320
RIO DE JANEIRO:									
São João da Barra.....	3.887	4.400	8.377	1.017	1.991	3.008	2.360	600	3.360
Macaé.....	58	50	114	130	130	130	3	21	24
Barra de São João.....	1	1	1	10	12	12	12	12	12
Cabo Frio.....	2.084	727	2.811	1.530	610	2.152	2.048	705	2.843
Angra dos Reis.....	1.090	164	1.254	707	372	1.079	2.556	1.320	3.876
Paraty.....	183	66	249	383	108	491	381	253	634
Niotheroy.....	8.248	327	8.575	7.625	146	7.770	7.829	80	7.915
Total.....	15.551	5.830	21.381	11.887	2.774	14.661	15.189	3.471	18.660

CABOTAGEM

EXPORTAÇÃO DE MERCADORIAS POR PORTOS DE PROCEDENCIA									JANEIRO A DEZEMBRO — 1928-1930
VALOR EM CONTOS DE RÉIS									PORTOS DE PROCEDENCIA
1928			1929			1930			
Nacionais	Nacionalizadas	Total	Nacionais	Nacionalizadas	Total	Nacionais	Nacionalizadas	Total	
69.622	1.038	70.660	44.259	701	44.960	35.939	647	36.586	PARAHYBA (Cabedello).
325.934	30.360	356.294	369.215	30.335	399.550	200.295	27.024	227.319	PERNAMBUCO (Recife).
									ALAGOAS:
110		110	338		338	155		155	Porto Calvo.
90.554	1.204	91.848	103.982	920	104.911	69.217	685	70.202	Maceió.
19.105	48	19.153	15.770	32	15.808	13.178	153	13.331	Penedo.
109.769	1.342	111.111	120.096	961	121.057	82.550	1.139	83.689	Total.
									SERGIPE:
2.589	12	2.601	377		377	25		25	Villa Nova.
31.391	249	31.640	29.959	270	30.229	24.345	603	24.948	Arnoajú.
						3		3	São Christovão.
2.838	39	2.877	2.204	58	2.322	2.838	49	2.887	Estância.
36.818	300	37.118	32.600	328	32.928	27.211	652	27.863	Total.
									BAHIA:
63.325	13.938	77.258	54.198	14.402	68.600	38.067	13.637	51.704	Salvador.
4.678	7	4.685	4.065	39	5.004	3.000	62	3.662	Ilhós.
			11		11				Cannaveiras.
28		28	248		248	660		660	Prado.
31		31				6		6	Alcobaca.
									Caravellas.
									Viçosa.
68.057	13.940	81.997	59.422	14.501	73.923	42.333	13.699	56.032	Total.
									ESPIRITO SANTO:
1.206		1.206	779		779	442		442	São Matheus.
25.761	982	26.743	19.271	1.540	20.817	13.378	1.956	15.334	Santa Cruz.
									Victoria.
12		12	12		12				Guarapary.
125		125	209		269				Anchieta (Benevente).
27.194	982	28.176	20.331	1.546	21.877	13.820	1.956	15.776	Pluma.
									Itapemirim.
									Total.
									RIO DE JANEIRO:
708	4	707	1.049	24	1.073	776	22	798	São João da Barra.
19		19					10	10	Macahé.
5.121		5.121	5.028		5.028	4.463	3	4.466	Barra de São João.
36		36	82	29	111	178	16	194	Cabo Frio.
3		3	1		1				Angra dos Reis.
									Paraty.
									Niteroy.
5.882	4	5.886	6.160	53	6.213	5.417	51	5.468	Total.

IMPORTAÇÃO DE MERCADORIAS POR PORTOS DE DESTINO

DESTINOS E PROCEDENCIAS	VALOR EM CONTOS DE RÉIS								
	1928			1929			1930		
	Nacionais	Naciona- lizadas	Total	Nacionais	Naciona- lizadas	Total	Nacionais	Naciona- lizadas	Total
CAPITAL FEDERAL	702.747	20.428	723.175	606.264	20.251	626.515	458.897	19.543	478.440
SÃO PAULO:									
Ubatuba.....	105	10	181	00	13	103	103	15	178
Caraguatatuba.....	71	32	103	130	8	138	227	18	245
Villa Bella.....	55	0	01	20	3	32	42	10	58
São Sebastião.....	52	17	00	00	7	07	00	20	125
Santos.....	493.752	33.340	527.101	440.100	22.835	472.031	272.937	12.055	285.892
Iguape.....	001	300	097	1.145	140	1.285	734	280	1.014
Cananéia.....	100	53	150	188	20	214	134	00	200
Total	494.802	33.809	528.671	450.838	23.032	473.870	274.336	13.376	287.712
PARANÁ:									
Quaracessaba.....	4		4				4		4
Paranaguá.....	22.024	0.034	28.058	21.000	7.400	28.650	10.870	7.203	24.070
Antonina.....	40.448	0.437	55.885	58.438	0.303	67.831	37.089	8.745	40.434
Fóz do Iguaçu.....	28		28		4	4			
Guaratuba.....	17		17	2	4	6	10	4	23
Total	68.521	15.471	83.992	79.530	16.867	96.397	54.588	15.952	70.540
SANTA CATHARINA:									
São Francisco.....	14.040	4.041	18.000	10.724	4.086	21.710	12.842	4.000	17.838
Itajubá.....	17.874	0.300	24.240	22.501	7.420	30.011	13.804	8.880	22.780
Florianópolis.....	27.030	6.400	33.448	25.035	0.252	31.287	30.034	5.884	20.818
Laguna.....	8.281	1.800	10.000	8.043	2.438	10.481	7.408	1.802	0.210
Imbituba.....	1.070	485	2.155	2.478	287	2.765	1.771	430	2.201
Total	68.913	19.110	88.023	74.871	21.383	96.254	56.849	21.908	78.847
RIO GRANDE DO SUL:									
Rio Grande.....	33.550	8.971	42.530	31.353	10.783	42.130	22.768	0.510	20.274
Pelotas.....	72.740	14.048	86.788	05.804	11.304	77.288	44.524	8.477	53.001
Porto Alegre.....	214.774	50.820	205.000	208.002	00.157	208.750	159.018	53.121	212.130
Jaguarião.....	575	180	701	353	100	510	504	78	642
Bagé.....				20		20	1		1
Sant'Anna do Livramento.....		11	11	21	2	23			718
Quarajy.....		1	1				718		
Santa Victoria do Palmar.....	501	07	508	301	35	334			325
Uruguayana.....	281		281	1.270	1	1.280	312	13	793
Itaqui.....	20		20	44		44			51
São Borja.....	35		35	30		30			20
Total	322.491	74.140	396.631	307.903	82.536	390.439	228.765	68.205	296.970
MATTO GROSSO:									
Porto Murtinho.....	233	30	203	305	30	335	200	11	277
Porto Esperança.....	135	22	157	314	5	310	235	11	240
Corumbá.....	2.917	1.047	3.064	3.553	707	4.350	4.050	735	4.785
Cuyabá.....	37	1	38						
Total	3.322	1.100	4.422	4.172	832	5.004	4.551	757	5.308
Total geral	2.683.157	343.242	3.026.399	2.470.822	317.059	2.787.880	1.781.159	277.287	2.058.446

CABOTAGEM

EXPORTAÇÃO DE MERCADORIAS POR PORTOS DE PROCEDENCIA									JANEIRO A DEZEMBRO — 1928-1930
VALOR EM CONTOS DE RÉIS									PORTOS DE PROCEDENCIA
1928			1929			1930			
Nacionais	Naciona- lisadas	Total	Nacionais	Naciona- lisadas	Total	Nacionais	Naciona- lisadas	Total	
883.070	190.503	1.073.573	752.526	158.253	910.779	499.458	149.579	649.037	CAPITAL FEDERAL.
SÃO PAULO:									
Ubatuba.									
Caraguatatuba.									
Villa Bella.									
São Sebastião.									
Santos.									
Iguape.									
Cannanéa.									
Total.									
PARANÁ:									
Quaracessaba.									
Paranaguá.									
Antonina.									
Fóz do Iguaçu.									
Guaratuba.									
Total.									
SANTA CATHARINA:									
São Francisco.									
Itajahy.									
Florianopolis.									
Laguna.									
Imbituba.									
Total.									
RIO GRANDE DO SUL:									
Rio Grande.									
Pelotas.									
Porto Alegre.									
Jaguarão.									
Bagé.									
Sant'Anna do Livramento.									
Quaray.									
Santa Victoria do Palmar.									
Uruguayana.									
Itaqui.									
São Borja.									
Total.									
MATTO GROSSO:									
Porto Murtinho.									
Porto Esperança.									
Corumbá.									
Cuyabá.									
Total.									
Total geral.									
2.683.157	343.242	3.026.399	2.470.822	317.058	2.787.880	1.781.159	277.287	2.058.446	

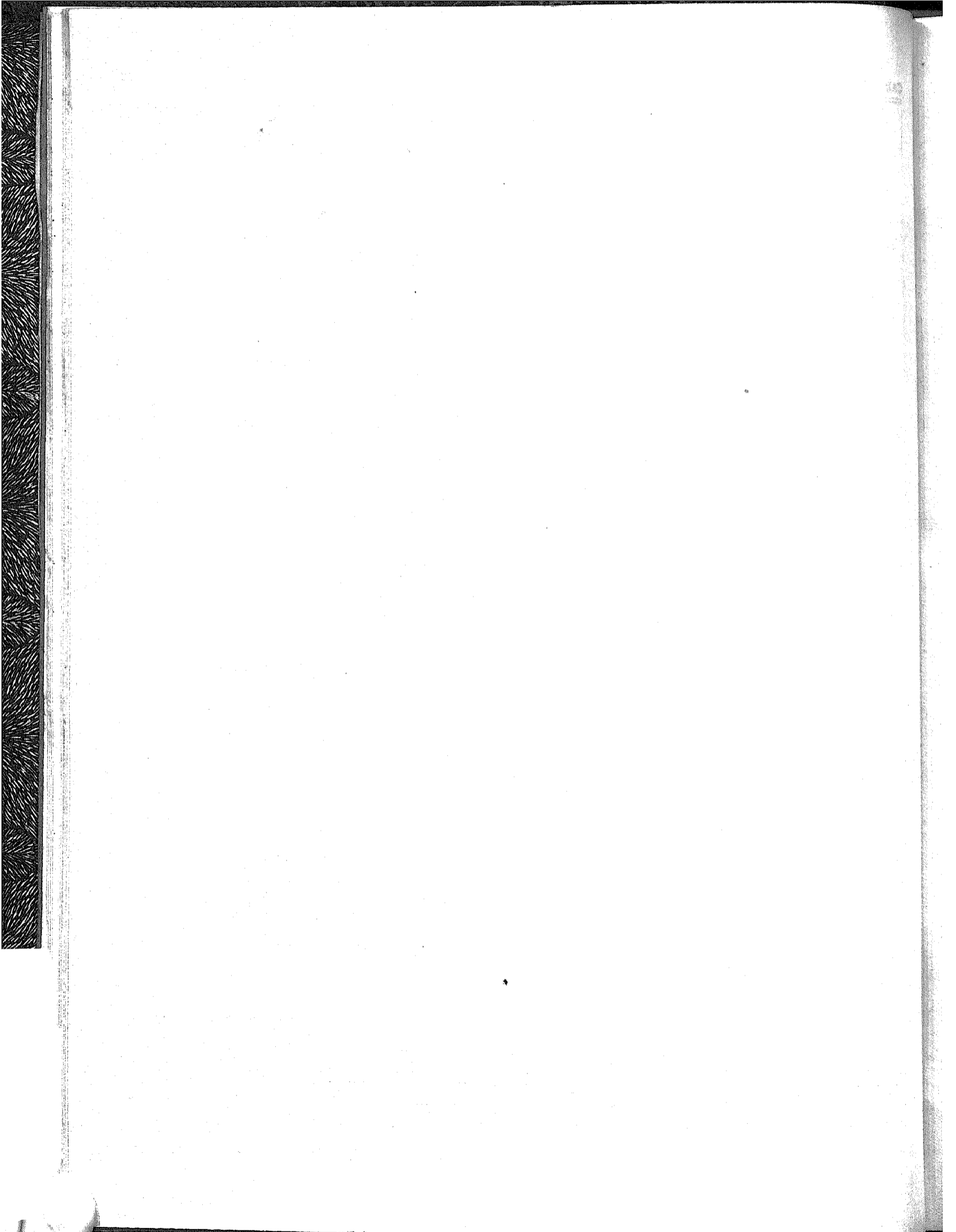

COMMERCCIO DE CABOTAGEM

POR

MERCADORIAS

Pags. 16 - 63

COMMERCIO DE MOVIMENTO DE MERCADORIAS

CLASSES I - ANIMAES VIVOS

MERCADORIAS	Unidade	QUANTIDADE									
		1928			1929			1930			
		Nacionais	Naciona- lisadas	Total	Nacionais	Naciona- lisadas	Total	Nacionais	Naciona- lisadas	Total	
CLASSE I—Animas vivos.											
Aves:											
1	de canto e de luxo.....	Cabeça	128		128	911		911	10		10
2	domesticas.....	»	1.107	19	1.186	3.455	62	3.517	1.224		1.224
	Total de aves.....	»	1.295	19	1.314	4.366	62	4.428	1.234		1.234
Gado:											
6	asinino.....	Cabeça	324		324	90		90	90		90
7	caprino.....	»	9		9	18		18	4		4
8	cavallar.....	»	203	20	232	181	12	193	77	23	100
9	lanigero.....	»	22	2	24	80		80	95		95
10	muar.....	»	790	0	802	208		208	111		111
11	suino.....	»	174		174	30		30	228	8	236
12	vacuum.....	»	503	2	505	1.728	95	1.823	200		200
	Total de gado.....	»	2.031	39	2.070	2.350	107	2.457	871	31	902
14	animas vivos não especificados.....	»	5.593		5.593	1.740	510	2.250	52	18	70
	Total da classe I.....	Cabeça	8.919	58	8.977	8.465	679	9.144	2.157	49	2.206
CLASSE II—Materias primas e artigos com applicação ás artes e industrias.											
Algodão:											
15	em caroço.....	Tonn.	30		30	1.045		1.045	22		22
16	em fio para costura.....	»	1.533	130	1.669	1.498	114	1.612	1.204	60	1.270
17	em fio para tecelagem.....	»				1		1			
18	em fio não especificado.....	»	528	30	567	445	8	453	514	10	560
19	em pasta e cardado.....	»	0	1	10	23		23	11		11
20	em rama.....	»	47.520	52	47.572	31.587	31	31.618	31.090	11	31.107
21	estopa.....	»	610	16	626	629	80	709	371	11	382
22	residuos ou pasta.....	»	1.352	16	1.368	1.283	18	1.301	1.041	1	1.042
23	desperdicios.....	»	158		158	54		54	105		105
	Total.....	»	51.740	260	52.000	36.565	251	36.816	34.394	105	34.499
Borracha:											
27	caucho.....	Tons.	20		20	24	2	26	10		10
28	mangabeira.....	»	58		58	5		5	1		1
29	manicoba.....	»	59	2	61	7		7	2		2
30	massaranduba.....	»	69		69	125		125	87		87
31	fina e entrefina.....	»	6.100	677	6.783	5.804	594	6.488	5.350	714	6.064
32	sorva.....	»									
33	sernamby.....	»	457	45	502	423	33	456	38	5	43
34	sernamby de caucho.....	»	272	68	340	128	109	237	82	3	85
	Total.....	»	7.041	792	7.833	6.606	738	7.344	5.626	722	6.348

CABOTAGEM

NACIONAES E NACIONALISADAS

JANEIRO A DEZEMBRO — 1928-1930

VALOR EM CONTOS DE RÊIS									Unidade	MERCADORIAS
1928			1929			1930				
Nacionaes	Naciona- lisadas	Total	Nacionaes	Naciona- lisadas	Total	Nacionaes	Naciona- lisadas	Total		
CLASSE I—Animaes vivos.										
Aves:										
2		2	1		1	2		2	Cabeça	1 do canto e de luxo.
21	1	22	48	3	51	23		23	»	2 domesticas.
23	1	24	49	3	52	25		25	»	Total de aves.
Gado:										
137		137	22		22	22		22	Cabeça	6 asinino.
1		1	2		2				»	7 caprino.
464	104	568	343	41	384	206	60	275	»	8 cavallar.
3	2	5	12		12	4		4	»	9 lanigero.
378	2	380	60		60	34		34	»	10 murr.
47		47	4		4	20		20	»	11 suino.
104	0	200	581	81	662	100		100	»	12 vacuun.
1.224	114	1.338	1.033	122	1.155	395	60	464	»	Total de gado.
192		192	100	30	208	20	17	37	»	14 animaes vivos não especificados.
1.439	115	1.554	1.251	164	1.415	440	86	526	Cabeça	Total da classe I.
CLASSE II—Materias primas e artigos com applicação ás artes e industrias.										
Algodão:										
3		3	283		283	15		15	Tons.	15 em caroço.
33.960	4.250	38.228	37.217	3.373	40.590	31.008	2.033	33.041	»	16 em fio para costura.
			4	5	9				»	17 em fio para tecelagem.
3.415	440	3.804	3.101	113	3.304	3.500	146	3.736	»	18 em fio não especificado.
42	3	45	92		92	26		26	»	19 em pasta o cardado.
175.761	263	176.024	103.901	100	104.001	82.657	37	82.604	»	20 em rama.
1.111	37	1.148	1.752	150	1.911	810	50	860	»	21 estopa.
1.442	36	1.478	1.524	24	1.548	1.128	3	1.131	»	22 residuo ou pasta.
116		116	10		10	131		131	»	23 desperdicios.
215.859	5.047	220.906	147.983	3.774	151.757	119.365	2.269	121.634	»	Total.
Borracha:										
41		41	43	3	46	30		30	Tons.	27 caucho.
172		172	17		17	2		2	»	28 mangabeira.
113		113	17		17	7		7	»	29 maniçoba.
234		234	347		347	164		164	»	30 massaranduba.
17.185	1.050	19.135	15.325	1.640	16.965	9.561	1.328	10.889	»	31 fina e entrefina.
									»	32 sorva.
903	80	1.073	655	47	702	94	5	99	»	33 sernamby.
481	147	628	215	170	385	91	2	93	»	34 sernamby de caucho.
19.219	2.177	21.396	16.619	1.869	18.488	9.949	1.335	11.284	»	Total.

CLASSE II — MATERIAS PRIMAS

MERCADORIAS	Unidade	QUANTIDADE									
		1928			1929			1930			
		Nacionais	Naciona- lizadas	Total	Nacionais	Naciona- lizadas	Total	Nacionais	Naciona- lizadas	Total	
Cabellos, pellos e pennas:											
36	cerdas.....	Tons.	1		1	10		10	1		1
37	crina.....	»	402		402	08		08	20		20
38	pollo do castor, do lebre, e outros.....	»		9	9						
39	pennas de ema.....	»	0		0	8		8	3		3
40	pennas de garça.....	»									
44	não especificados.....	»	20		20	28		28	14		14
	Total.....	»	438	9	447	144		144	44		44
Canhamo:											
45	em bruto.....	Tons.		10	10		2	2		1	1
46	em fio.....	»	0	8	17	10	1	20	10	2	21
47	ostopa.....	»	0		0						
	Total.....	»	15	18	33	19	3	22	19	3	22
Canna da India, bambú, junco, rotim, vime e outros cipós:											
51	canna da India e bambú.....	Tons.				1		1			
52	junco, rotim e vime.....	»	23	27	50	22	10	41	18	14	32
53	cipós não especificados.....	»	25		25	34		34	15		15
	Total.....	»	48	27	75	57	19	76	33	14	47
Carvão mineral:											
57	briquettes.....	Tons.		30	30	10		10			
58	carvão de pedra.....	»	7.612	8.880	16.498	10.377	12.242	22.619	24.876	8.277	33.153
59	coke.....	»	1.071	4.774	5.845	61	1.170	1.231	234	530	764
	Total.....	»	8.683	13.699	22.382	10.448	13.412	23.860	25.110	8.807	33.917
Chumbo, estanho, zinco e suas ligas:											
63	chumbo em barras.....	Tons.		305	305		275	275		381	381
64	chumbo e zinco velhos.....	»	53		53	40		40	74		74
65	estanho em barras e em chapas.....	»	16	37	53	16	30	55	16	77	93
66	metaes para typographia.....	»	3	17	20	2	21	23	0	2	8
67	zinco em chapas, barras.....	»		213	213		120	120		58	58
	Total.....	»	72	572	644	67	455	522	96	518	614
Cobre e suas ligas:											
71	chapas e fundos de cobre.....	Tons.		207	207		301	301		448	448
72	cobre fundido, coado.....	»		168	168		245	245		08	08
73	cobre e latão velhos.....	»	258		258	141		141	240		240
	Total.....	»	258	465	723	141	636	777	240	546	786

CABOTAGEM

NACIONAES E NACIONALISADAS

JANEIRO A DEZEMBRO — 1928-1930

VALOR EM CONTOS DE RÉIS									Unidade	MERCADORIAS	
1928			1929			1930					
Nacionais	Nacionalizadas	Total	Nacionais	Nacionalizadas	Total	Nacionais	Nacionalizadas	Total			
											Cabellos, pellos e pennas:
4		4	38		38	5		5	Tons.	36	cordas.
254		254	140		140	96		96	»	37	orina.
5	118	123		6	6		3	3	»	38	pollo de castor, de lebre e outros.
97		97	128		128	54		54	»	39	pennas de cima.
1		1							»	40	pennas de garça.
206	1	207	210		210	75	10	85	»	44	não especificados.
567	119	686	525	6	531	230	13	243	»		Total.
											Canhamo:
	63	63		5	5		6	6	Tons.	45	em bruto.
49	52	101	102	8	110	102	12	114	»	46	em fio.
6		6							»	47	estopa.
55	115	170	102	13	115	102	18	120	»		Total.
											Canna da Índia, bambú, junco, rotim, vime e outros cipós:
6		6	3		3				Tons.	51	canna da Índia e bambú.
31	35	66	27	40	67	22	35	57	»	52	junco, rotim e vime.
34		34	38		38	4		4	»	53	cipós não especificados.
71	35	106	68	40	108	26	35	61	»		Total.
	7	7	2		2				Tons.	57	briquettes.
787	1.569	2.356	993	1.542	2.535	1.604	1.096	2.700	»	58	carvão de pedra.
439	584	1.023	15	242	257	23	109	132	»	59	coke.
1.226	2.160	3.386	1.010	1.784	2.794	1.627	1.205	2.832	»		Total.
											Chumbo, estanho, zinco e suas ligas:
	641	641		532	532		640	640	Tons.	63	chumbo em barras.
54		54	70		70	94		94	»	64	chumbo e zinco velhos.
135	420	555	150	387	537	151	580	731	»	65	estanho em barras e em chapas.
10	89	99	12	46	58	54	12	66	»	66	metaes para typographia.
	400	400		233	233		101	101	»	67	zinco em chapas, barras.
199	1.550	1.749	232	1.198	1.430	299	1.333	1.632	»		Total.
											Cobre e suas ligas:
	1.207	1.207		1.520	1.520		1.472	1.472	Tons.	71	chapas e fundos de cobre.
	548	548		627	627		328	328	»	72	cobre fundido, coado.
540		540	328		328	431		431	»	73	cobre e latão velhos.
540	1.755	2.295	328	2.156	2.484	431	1.800	2.231	»		Total.

CLASSE II — MATERIAS PRIMAS

MERCADORIAS	Unidade	QUANTIDADE									
		1928			1929			1930			
		Nacionais	Naciona- lizadas	Total	Nacionais	Naciona- lizadas	Total	Nacionais	Naciona- lizadas	Total	
Despojos e residuos animais:											
77	adubos animais.....	Tons.	1.035		1.035	281		281	32		32
78	barbatanas preparadas ou em bruto.....	»				1		1			
79	buchos de peixes.....	»	2		2	4		4	1		1
80	oal do marisco.....	»	5.802		5.802	6.105		6.105	5.532		5.532
81	canellas (ossos).....	»									
82	cascos de tartarugas.....	»									
83	cera preparada ou em bruto.....	»	337	4	341	301	4	305	225	3	228
84	chifres.....	»	108		108	33		33	0		0
85	cinzas de ossos.....	»									
86	colla ou gelatina.....	»	510	20	530	620	20	640	540	25	565
87	urina animal.....	»	47		47	16		16	2		2
88	espermaceto e stearina.....	»	151	6	157	275		275	448	1	449
89	garras ou unhas.....	»	3		3	2		2			
90	madreperola em folhas.....	»					4	4			
91	marfim em bruto.....	»									
92	ossos.....	»	240		240	104		104	3		3
93	pontas de chifres.....	»	2		2						
94	sabugos de chifres.....	»	04		04						
95	sangue de boi (adubo).....	»									
96	sobo.....	»	12.850	54	12.904	10.037	44	10.081	11.001	10	11.011
97	tripas seccas e salgadas.....	»	306	13	319	253	3	256	206		206
98	umbigos.....	»									
102	não especificados.....	»	120	2	122	106		106	05		05
	Total.....	»	21.625	99	21.724	19.317	84	19.401	18.064	39	18.103
Ferro e aço:											
103	aço em barras e vergalhões.....	Tons.	80	114	203	134	83	217	54	101	155
104	aço em chapas.....	»		16	16		24	24		6	6
105	ferro em barras e verguinhas.....	»	2.431	1.332	3.763	2.955	1.400	4.355	3.302	828	4.130
106	ferro em chapas.....	»	140	570	725	228	456	684	206	309	595
107	ferro fundido ou guza.....	»	2.812	469	3.281	4.074	248	4.322	2.189	311	2.500
108	ferro velho.....	»	215		215	220		220	73		73
	Total.....	»	5.696	2.507	8.203	8.211	2.211	10.422	5.977	1.645	7.622
Fructos para extracção de oleos:											
112	amendoim.....	Tons.	185		185	335		335	602		602
113	babassú.....	»	3.738		3.738	5.666		5.666	7.910		7.910
114	baga de mamona.....	»	600		600	2.455		2.455	2.507		2.507
115	baga de ucuhuba.....	»	12		12	51		51	91		91
116	caroço de algodão.....	»	13.023		13.023	21.030		21.030	17.482		17.482

CABOTAGEM

NACIONAES E NACIONALISADAS

JANEIRO A DEZEMBRO — 1928-1930

VALOR EM CONTOS DE RÉIS									Unidade	MERCADORIAS
1928			1929			1930				
Nacionaes	Naciona- lisadas	Total	Nacionaes	Naciona- lisadas	Total	Nacionaes	Naciona- lisadas	Total		
212		212	44		44	7		7	Tons.	77 adubos animais.
			2		2				»	78 barbatanas preparada ou em bruto.
9		9	9		9	2		2	»	79 buchos de peixes.
393		393	447		447	384		384	»	80 cal de marisco.
									»	81 canellas (ossos).
1		1	1		1				»	82 cascos de tartaruga.
1.317	20	1.337	1.242	17	1.259	770	8	778	»	83 cera preparada ou em bruto.
133		133	29		29	10		10	»	84 chifres.
									»	85 cinzas de ossos.
1.066	108	1.174	1.407	93	1.500	1.236	108	1.344	»	86 colla ou gelatina.
149	1	150	65		65	0		0	»	87 urina animal.
297	21	318	400		400	688	4	692	»	88 espermacete e stearina.
1		1	1		1				»	89 garras ou unhas.
				7	7				»	90 madrepora em folhas.
									»	91 marfim em bruto.
37		37	33		33	1		1	»	92 ossos.
2		2							»	93 pontas de chifres.
139		139							»	94 sabugos de chifres.
									»	95 sangue de boi (adubo).
17.333	80	17.413	18.429	79	18.508	16.734	13	16.747	»	96 sebo.
593	27	620	503	4	507	388		388	»	97 tripas seccas e salgadas.
2		2							»	98 umbigos.
83	7	90	110		110	80	4	84	»	102 nfo especificados.
21.767	264	22.031	22.818	200	23.018	20.309	137	20.446	»	Total.
										Ferro e aço:
175	245	420	238	180	418	113	220	333	Tons.	103 aço em barras e vergalhões
	36	36		36	36		12	12	»	104 aço em chapas.
2.353	1.257	3.610	2.377	1.266	3.643	2.648	771	3.419	»	105 ferro em barras e verguinhas.
275	602	877	310	487	797	219	459	678	»	106 ferro em chapas.
1.008	360	1.368	1.719	211	1.930	892	233	1.125	»	107 ferro fundido ou guza.
37		37	106		106	16		16	»	108 ferro velho.
4.448	2.500	6.948	4.750	2.180	6.930	3.888	1.695	5.583	»	Total.
										Fructos para extracção de oleos:
141		141	251		251	415		415	Tons.	112 amendoim.
2.710		2.710	3.930		3.930	5.477		5.477	»	113 babassú.
208		208	990		990	1.361		1.361	»	114 baga de mamona.
8		8	33		33	38		38	»	115 baga de uculhuba.
4.841		4.841	5.530		5.530	3.402		3.402	»	116 caroço de algodão.

CLASSE II — MATERIAS PRIMAS

MERCADORIAS	Unidade	QUANTIDADE									
		1928			1929			1930			
		Nacionais	Nacionalizadas	Total	Nacionais	Nacionalizadas	Total	Nacionais	Nacionalizadas	Total	
Fructos para extracção de oleos (continuação)											
117	caroço de oiticica.....	Tons.	178		178	20		20	120		120
118	castanhas.....	»									
119	copra.....	»	42		42	20		20	10		10
120	coquinhos.....	»									
121	favas de cumarú.....	»	17		17	2		2	02		02
125	não especificados.....	»	01		01	000		000	1.344		1.344
	Total.....	»	18.795		18.795	30.254		30.254	30.185		30.185
Juta:											
126	em bruto.....	Tons.		20	20		88	88			
127	em fio para tecelagem.....	»	075	338	1.313	1.051	560	2.220	1.845	300	2.151
128	estopa.....	»	17		17	5		5	4		4
129	desperdiços de juta.....	»	56	7	63	06		66	11		11
	Total.....	»	1.048	374	1.422	5.721	657	2.378	1.860	300	2.160
Lã:											
132	em bruto e cardada.....	Tons.	1.100		1.100	014	3	017	755	2	767
133	em fio para bordar.....	»	02	3	05	50		56	30	1	40
134	em fio para tecelagem.....	»	30		30	2		2	23	1	24
135	estopa.....	»	13		13				1		1
136	desperdiços.....	»	2		2						
	Total.....	»	1.216	3	1.219	972	3	975	818	4	822
Linho:											
140	em bruto e preparado.....	Tons.									
141	em fio torcido ou linha.....	»	4	7	11	5	0	11	3	2	5
142	estopa.....	»		1	1		1	1	3		3
143	desperdiços.....	»									
	Total.....	»	4	8	12	5	7	12	6	2	8
Madeiras:											
147	aduelas e arcos.....	Tons.	28	50	78	121		121	30		30
148	cortiça ou casca de sobreiro.....	»		17	17		10	10		3	3
149	dormentes.....	»	2.700		2.700	1.750		1.750	2.155		2.155
150	formas para tamancos.....	»	1		1						
151	lenha (combustivel).....	»				51		51			
152	acapú.....	»	041		041	554		554	422		422
153	canella.....	»	194		194	400		400	585		585

CABOTAGEM

NACIONAES E NACIONALISADAS

JANEIRO A DEZEMBRO — 1928-1930

VALOR EM CONTOS DE RÉIS									Unidade	MERCADORIAS
1928			1929			1930				
Nacionaes	Naciona- lisadas	Total	Nacionaes	Naciona- lisadas	Total	Nacionaes	Naciona- lisadas	Total		
Fructos para extracção de oleos (continuação)										
82		82	6		6	32		32	Tons.	117 caroço de oiticica.
									»	118 castanhas.
48		48	36		36	21		21	»	119 copra.
									»	120 coquilhos.
33		33	5		5	53		53	»	121 favas de cumarú.
53		53	385		385	538		538	»	125 não especificados.
8.124		8.124	11.166		11.166	11.337		11.337	»	Total.
Juta:										
	123	123		176	176				Tons.	126 em bruto.
2.005	058	3.863	4.887	1.552	6.430	5.308	822	6.130	»	127 em fio para tecelagem.
24		24	0		0	0		0	»	128 estopa.
43	4	47	48		48	0		0	»	129 desperdícios de juta.
2.972	1.085	4.057	4.941	1.728	6.669	5.323	822	6.145	»	Total.
Lã:										
6.302		6.302	4.441	64	4.505	2.080	11	2.001	Tons.	132 em bruto e cardada.
770	43	822	773	8	781	570	17	590	»	133 em fio para bordar.
175		175	32	1	33	264	7	271	»	134 em fio para tecelagem.
30	1	31	1		1	3		3	»	135 estopa.
15		15	1		1	1		1	»	136 desperdícios.
7.301	44	7.345	5.248	73	5.321	2.927	35	2.962	»	Total.
Linho:										
				1	1				Tons.	140 em bruto e preparado.
68	110	178	92	90	182	45	51	96	»	141 em fio torcido ou linha.
	2	2	1	3	4	10	1	20	»	142 estopa.
									»	143 desperdícios.
68	112	180	93	94	187	64	52	116	»	Total.
Madeiras:										
11	19	30	32		32	11		11	Tons.	147 aduellas e arcos.
	31	31		14	14		6	6	»	148 cortiça ou casca de sobreiro.
154		154	290		290	274		274	»	149 dormentes.
1		1							»	150 formas para tamancos.
			5		5				»	151 lenha (combustivel).
204		204	161		161	140		140	»	152 acapú.
50		50	160		160	176		176	»	153 canella.

CLASSE II — MATERIAS PRIMAS

MERCADORIAS	Unidade	QUANTIDADE									
		1928			1929			1930			
		Nacionais	Naciona- lizadas	Total	Nacionais	Naciona- lizadas	Total	Nacionais	Naciona- lizadas	Total	
Madeiras (continuação)											
154	cedro.....	Tons.	8.033		8.033	12.030		12.030	7.818		7.818
155	gonçalo alves.....	»									
156	jacarandá.....	»	87		87	143		143	14		14
157	massaranduba.....	»	7.047		7.047	7.240		7.240	3.207		3.207
158	pau Brasil.....	»				6		6	2		2
159	pau ferro.....	»									
160	peroba.....	»	7.080		7.080	9.355		9.355	8.023		8.023
161	pinho.....	»	70.027	15	70.042	69.175	10	69.185	61.567	80	61.647
162	sebastião de arruda.....	»				11		11			
163	vinhatico.....	»	934		934	6		6			
164	em bruto para fabricação de phosphoros.....	»	4.206		4.206	3.000		3.000	1.408		1.408
165	palitos e caixas para phosphoros.....	»							257		257
166	pasta de madeira para fabricação de papel.....	»	6	611	617	340	569	855	6		6
167	madeiras diversas em bruto.....	»	86.272	512	86.784	98.985	42	99.027	61.216	33	61.249
	Total.....	»	189.155	1.205	190.360	204.238	571	204.809	147.709	116	147.825
Materias ou substancias para perfumaria, tintu- raria e outros usos:											
171	alvaide de chumbo.....	Tons.		1	1		1	1			
172	alvaide de zinco.....	»	72	181	253	4	143	187	36	162	198
173	anil ou azul ultramar.....	»	554	18	572	396	10	406	434	51	485
174	carvão animal.....	»	140	48	187	140	38	178	137	10	147
175	cores de anilina ou fuchsina.....	»	207	218	425	230	152	388	61	219	310
176	essencias e oleos artificiaes.....	»	11	7	18	30	10	40	12	13	25
177	extracto de mangue.....	»	176		176	24		24	74		74
178	potassa ou barrilha.....	»	21	202	313	92	221	313	16	194	210
179	terobinthina e agua-raz.....	»		39	39		36	36		28	28
180	tintas em pó.....	»	1.826	177	2.003	2.032	150	2.182	1.390	100	1.490
181	vermelhão, zarcão ou minio.....	»	73	10	83	42	14	56	8	7	15
185	não especificados.....	»	535	103	638	460	205	674	216	127	343
	Total.....	»	3.624	1.100	4.724	3.505	980	4.485	2.414	917	3.331
Metalloides e varios metaes:											
186	aluminio em barra.....	Tons.		14	14		28	28		10	10
187	enzofre.....	»		427	427		213	213		145	145
188	mercurio metallico ou azougue.....	»							2		2
189	nickel em cubos ou laminas.....	»		1	1		1	1		1	1
193	não especificados.....	»	22	17	39	22	25	47	7	21	28
	Total.....	»	22	459	481	22	267	289	9	177	186

CABOTAGEM

NACIONAES E NACIONALISADAS

JANEIRO A DEZEMBRO — 1928-1930

VALOR EM CONTOS DE RÉIS									Unidade	MERCADORIAS
1928			1929			1930				
Nacionaes	Naciona- lisadas	Total	Nacionaes	Naciona- lisadas	Total	Nacionaes	Naciona- lisadas	Total		
Madeiras (continuação)										
1.837		1.837	2.209		2.209	2.119		2.119	Tons.	154 cedro.
45		45	48		48	3		3	»	155 gongalo alves.
1.151		1.151	1.028		1.028	600		600	»	156 jacarandá.
			1		1	4		4	»	157 massaranduba.
									»	158 pau Brasil.
1.900		1.900	2.314		2.314	2.318		2.318	»	159 pau ferro.
15.536	0	15.542	17.309	5	17.314	14.967	15	14.982	»	160 peroba.
			3		3				»	161 pinho.
312		312	2		2				»	162 sebastião de arruda.
765		765	755		755	299		299	»	163 vinhatico.
						45		45	»	164 em bruto para fabricação de phosphoros.
5	103	108	347	220	573	0		0	»	165 palitos e caixas para phosphoros.
21.286	145	21.431	24.869	32	24.901	14.482	16	14.498	»	166 pasta de madeira para fabricação de papel.
43.263	364	43.627	49.533	277	49.810	35.444	37	35.481	»	167 madeiras diversas em bruto.
										Total.
Materias ou substancias para perfumaria, tintu- raria e outros usos:										
	1	1		3	3				Tons.	171 alvniado de chumbo.
135	348	483	88	242	330	69	288	357	»	172 alvniado de zinco.
2.314	99	2.413	1.704	30	1.734	1.869	458	2.327	»	173 anil ou azul ultramar.
97	50	147	90	57	147	81	10	91	»	174 carvão animal.
2.637	3.116	5.753	3.218	2.040	5.267	1.174	3.257	4.431	»	175 cores de anilina ou fuchsina.
182	142	324	473	169	642	178	255	433	»	176 essencias e oleos artificiaes.
37		37	13		13	32		32	»	177 extracto de mangue.
10	106	182	69	180	249	14	135	149	»	178 potassa ou barrilha.
	105	105		51	51		43	43	»	179 terebinthina e agua-raz.
1.898	416	2.314	2.267	334	2.601	1.410	232	1.651	»	180 tintas em pó.
145	39	184	66	34	100	19	17	36	»	181 vermelho, zarcão ou minio.
759	178	937	559	281	840	264	207	471	»	185 não especificados.
8.220	4.660	12.880	8.547	3.430	11.977	5.119	4.902	10.021	»	Total.
Metalloides e varios metaes:										
	104	104		181	181		79	79	Tons.	186 aluminio em barra.
	311	311		168	168		104	104	»	187 enxofre.
						2		2	»	188 mercurio metallico ou azouguo.
	6	6		7	7		5	5	»	189 nickel em cubos ou laminas.
152	74	226	182	74	256	31	80	111	»	193 não especificados.
152	495	647	182	430	612	33	268	301	»	Total.

CLASSE II — MATERIAS PRIMAS

MERCADORIAS	Unidade	QUANTIDADE									
		1928			1929			1930			
		Nacionais	Naciona- lizadas	Total	Nacionais	Naciona- lizadas	Total	Nacionais	Naciona- lizadas	Total	
Ouro, prata e platina:											
194	ouro em barra.....	Grammas				2.000		2.000	900		900
195	ouro em folha.....	»		3.231	3.231						
196	platina em barra.....	»									
197	prata em barra.....	»	120		120						
198	prata em obras inutilizadas.....	»	31	20.000	20.031						
199	prata em folhas para pratear.....	»									
	Total.....	»	151	23.231	23.382	2.000		2.000	900		900
Palha, esparto, pita, piassava, paina e outras mate- rias filamentosas:											
203	caroá.....	Tons.	70		70	220		220	30		30
204	crina vegetal.....	»	1.087	11	1.098	2.151		2.151	1.642		1.642
205	paco-paco.....	»									
206	paina de qualquer qualidade.....	»	218	1	219	243		243	168		168
207	palha de sarnaúba.....	»	11		11	16		16	14		14
208	palha para cigarros.....	»		1	1	1	1	2		1	1
209	palha para chapeos.....	»	1		1	1		1			
210	palha para esteiras.....	»									
211	palha para vassouras.....	»	2		2	10	2	12	1		1
212	palha em fio simples.....	»	1	1	2		21	21	16	17	32
213	piassava.....	»	934		934	964		964	937		937
214	pita.....	»	2		2	2		2	2		2
215	tioum.....	»	41		41	32		32	24		24
216	fio de seda vegetal.....	»	0		0	2	1	3	5	1	6
218	despedicios e massa de papel.....	»	370	508	877	183	1.023	1.206	102	1.271	1.403
219	não especificados.....	»	208	40	254	211	43	254	233	12	245
	Total.....	»	3.566	508	4.134	4.044	1.091	5.135	3.283	1.302	4.585
Pedras, terras e outros mineraes semelhantes:											
220	amiantho ou asbestos.....	Tons.	18	5	18	4	5	9	0	4	10
221	areia monazitica.....	»	6		6	2		2			
222	argilla, areia de moldar e barro.....	»	154	29	183	225	17	242	118	5	123
223	asfalto.....	»	20	526	555	69	408	507	130	510	640
224	betumes.....	»	19	0	25	24	4	28	19	10	29
225	cal de pedra.....	»	1.403	52	1.515	1.410	14	1.424	803	5	808
226	cimento.....	»	1.238	6.275	7.513	637	6.405	7.132	2.215	6.330	8.554
227	cinzas de ourivesarias.....	»				2		2			
228	crystal.....	»	24		24	43		43	27		27
229	esmeril e pó de vidro.....	»	4	5	9	11	2	13	8	7	15

CABOTAGEM

NACIONAES E NACIONALISADAS

JANEIRO A DEZEMBRO — 1928-1930

VALOR EM CONTOS DE RÉIS									Unidade	MERCADORIAS	
1928			1929			1930					
Nacionaes	Naciona- lisadas	Total	Nacionaes	Naciona- lisadas	Total	Nacionaes	Naciona- lisadas	Total			
											Ouro, prata e platina:
			8		8	5		5	Grammas	194	ouro em barra.
	11	11							»	195	ouro em folha.
									»	196	platina em barra.
									»	197	prata em barra.
	12	12							»	198	prata em obras inutilizadas.
									»	199	prata em folhas para pratear.
	23	23	8		8	5		5	»		Total.
											Palha, esparto, pita, piassava, paina e outras mate- rias filamentosas:
70		70	111		111	20		20	Tons.	203	caroá.
777	7	784	881		881	809		809	»	204	crina vegetal.
									»	205	paco-paco.
327	1	328	372		372	218		218	»	206	paina de qualquer qualidade.
15		15	30		30	28		28	»	207	palha de carnaúba.
4	18	22	5	10	21	7	12	19	»	208	palha para cigarros.
13	5	18	15	1	16				»	209	palha para chapcos.
1		1							»	210	palha para esteiras.
2		2	19	5	24	2		2	»	211	palha para vassouras.
9	13	22	2	36	38	14	36	50	»	212	palha em fio simples.
1.108		1.108	1.088		1.088	971		971	»	213	piassava.
6		6	7		7	7		7	»	214	pita.
99		99	98		98	100		100	»	215	ticum.
65	9	74	39	27	66	80	39	125	»	216	fio de seda vegetal.
140	99	239	77	259	336	65	277	342	»	218	desperdícios e massa de papel.
229	102	331	238	64	302	154	18	172	»	219	não especificados.
2.865	254	3.119	2.982	408	3.390	2.487	382	2.869	»		Total.
											Pedras, terras e outros mineraes semelhantes:
9	19	28	8	7	15	11	10	30	Tons.	220	amianto ou asbestos.
2		2	1		1				»	221	arcia monazitica.
82	15	47	44	17	61	40	3	43	»	222	argilla, arcia de moldar e barro.
71	235	306	48	329	377	83	308	391	»	223	asphalto.
20	27	47	32	6	38	25	34	59	»	224	betumes.
299	10	315	310	8	318	177	3	180	»	225	cal de pdra.
312	2.100	2.412	203	1.579	1.782	500	1.018	2.118	»	226	cimento.
			2		2				»	227	cinzas de ourivesarias.
87		87	197		197	45		45	»	228	crystal.
9	17	26	20	9	29	15	29	44	»	229	esmeril e pó de vidro.

CLASSE II — MATERIAS PRIMAS

MERCADORIAS		Unidade	QUANTIDADE											
			1928			1929			1930					
			Nacionais	Naciona- lizadas	Total	Nacionais	Naciona- lizadas	Total	Nacionais	Naciona- lizadas	Total			
Pedras, terras e outros mineraes semelhantes (con- tinação)														
230	giz ou gesso em bruto ou preparado.....	Tons.	3.051	216	3.267	3.543	100	3.703	2.520	114	2.648			
231	graphite.....	»	5	6	11	6	0	12		1	1			
232	manganez.....	»	10		10									
233	mica.....	»	9		9	4		4	1		1			
234	minérios de cobre.....	»	1		1									
235	minérios diversos.....	»	66	3	69	9		9		1	1			
236	{ agatas.....	Grammas				221.000		221.000	142.000		142.000			
237	{ carbonados.....	»	1.000		1.000									
238	pedras preciosas soltas... { diamantes.....	»												
239	{ turmalinas.....	»												
242	{ não especificadas...	»				87		87						
243	pedras para calçamento.....	Tons.	2.100		2.100				4		4			
244	pixe mineral.....	»	680	63	743	618	24	642	621	19	636			
245	salitre.....	»		263	263		120	120		32	32			
246	talco.....	»	20	18	47	28	8	36	18	0	27			
247	zíreonio.....	»	17		17									
248	marmore, alabastro e porphyro.....	»	424	650	1.080	348	828	1.171	170	607	840			
251	não especificados.....	»	304	84	478	628	65	693	408	104	602			
	Total.....	»	9.736	8.207	17.943	7.611	8.247	15.858	7.182	7.822	15.004			
Pelles e couros:														
252	aparas de couro.....	Tons.	444		444	381		381	352		352			
253	couros de cavallo.....	»	1		1									
254	couros vaccuns curtidos e sola.....	»	1.010	10	1.020	1.701	40	1.840	1.516	3	1.538			
255	couros vaccuns salgados.....	»	834		834	424		424	484		484			
256	couros vaccuns saccos.....	»	1.461		1.461	881		881	504		504			
257	pelles de cabrn.....	»	150		150	96	1	97	126		126			
258	pelles de carneiro.....	»	160		160	117	2	119	92	1	93			
259	pelles de ovelha.....	»	19	1	20	50		50	16		16			
260	pelles de veado.....	»	72		72	39		39	43		43			
261	retalhos de sola.....	»	268		268	291		291	224		224			
262	vaquetas.....	»	225		225	251		251	214		214			
266	não especificados.....	»	2.833	341	3.174	2.385	69	2.484	1.812	63	1.875			
	Total.....	»	8.384	358	8.742	6.706	151	6.857	5.460	67	5.527			
Plantas, folhas, flores, fructos, grãos, sementes, raizes e cascas:														
267	alpiste.....	Tons.	1.062	24	1.086	1.003	61	1.064	943	70	1.013			
268	baunilha.....	»							1		1			

CLASSE II — MATERIAS PRIMAS

MERCADORIAS	Unidade	QUANTIDADE									
		1928			1929			1930			
		Nacionais	Naciona- lizadas	Total	Nacionais	Naciona- lizadas	Total	Nacionais	Naciona- lizadas	Total	
Plantas, folhas, flores, fructos, grãos, sementes, raízes e cascas. (continuação)											
269	cana de assucar.....	Tons.									
270	cevada torrefacta ou malte.....	»	115	155	270	34	91	125	40	58	98
271	folhas, flores para usos medicinaes e de tintu- raria.....	»	1.024	31	1.055	277	27	304	1.158	17	1.175
272	fumo em corda.....	»	1.530	12	1.551	1.600	10	1.610	1.686	0	1.686
273	fumo em folha.....	»	7.021	177	7.708	10.280	148	10.434	10.308	227	10.595
274	ipecaçuanha.....	»	1		1	1		1	1		1
275	lupulo.....	»	0	13	22	5	0	14	2	8	10
276	marfim vegetal (Jatina).....	»	841		841	800		800	417		417
277	plantas vivas.....	»	200		200	205		205	128		128
281	não especificados.....	»	1.883	14	1.897	4.357	13	4.370	1.308	13	1.321
	Total.....	»	14.295	426	14.721	18.694	359	19.053	16.052	399	16.451
Seda:											
282	em casulo, rama e borra.....	Tons.	2		2	3		3	1		1
283	em fio para bordar.....	»	35	18	53	62	10	72	36	0	46
284	em fio para tecelagem.....	»	2		2	2	1	3	2		2
	Total.....	»	39	18	57	67	11	78	39	0	48
Summos, succos, residuos e resinas vegetaes:											
288	alcatrão ou pixo de alcatrão.....	Tons.	77	15	92	105	23	128	95	18	113
289	alcool.....	»	15.364	103	15.527	10.595	57	10.652	11.321	18	11.339
290	borra de azeite ou de vinho.....	»		1	1						
291	breu.....	»		933	933		1.100	1.100		820	820
292	cera de carnaúba.....	»	9		970	675		675	580		580
293	cera ou sebo vegetal.....	»	159		159	472		472	800		800
294	gomma copal.....	»									
295	gommas, resinas e balsamos.....	»	119	33	152	88	27	115	51	20	80
296	guaraná.....	»	44		44	90		90	90		90
297	jatobá.....	»	13		13	11		11	2		2
298	residuos ou pasta de caroço de algodão.....	»	69		69	212		212	18		18
302	não especificados.....	»	192	9	201	308	5	313	85	5	90
	Total.....	»	16.707	1.154	17.861	18.556	1.272	19.828	13.138	890	14.028
	Total da classe II — Materias primas.....	»	362.207	32.328	394.535	377.970	31.425	409.395	317.738	24.410	342.148

CABOTAGEM

NACIONAES E NACIONALISADAS

JANEIRO A DEZEMBRO — 1928-1930

VALOR EM CONTOS DE RÉIS									Unidade	MERCADORIAS	
1928			1929			1930					
Nacionaes	Naciona- lisadas	Total	Nacionaes	Naciona- lisadas	Total	Nacionaes	Naciona- lisadas	Total			
											Plantas, folhas, flores, fructos, grãos, sementes, raizes, e cascas. (continuação)
										Tons.	269 canna de assucar.
153	134	287	30	90	120	30	58	94	»	»	270 cevada torrefacta ou malte.
832	117	949	430	69	499	1.090	115	1.205	»	»	271 folhas, flores para usos medicinaes o de tinturaria.
4.381	112	4.493	5.750	72	5.822	4.707	37	4.804	»	»	272 fumo em corda.
21.037	1.620	22.003	30.341	1.009	31.950	20.026	2.209	32.135	»	»	273 fumo em folha.
32		32	26		26	44		44	»	»	274 ipecaouanha.
50	83	133	20	38	64	0	40	40	»	»	275 lupulo.
244		244	275		275	194		194	»	»	276 marfim vegetal (Jarina).
255		255	303		303	209		209	»	»	277 plantas vivas.
405	20	491	845	33	878	313	45	358	»	»	281 não especificados.
28.454	2.152	30.606	39.135	2.017	41.152	37.700	2.632	40.332	»	»	Total.
											Seda:
16	5	21	22		22	3	3	6	Tons.	»	282 em casulo, rama e borra.
1.515	645	2.160	2.103	301	2.520	1.254	273	1.527	»	»	283 em fio para bordar.
32	3	35	57	21	78	40	6	55	»	»	284 em fio para tecelagem.
1.563	653	2.216	2.247	382	2.629	1.306	282	1.588	»	»	Total.
											Summos, succos, residuos e resinas vegetaes:
35	10	51	45	54	99	44	33	77	Tons.	»	288 alcatrão ou pixe de alcatrão.
15.218	180	15.404	14.521	62	14.583	0.551	44	9.595	»	»	289 alcool.
	1	1					2	2	»	»	290 borra de azeite ou de vinho.
	844	844		776	776		677	677	»	»	291 breu.
2.028		2.028	2.130		2.130	1.608		1.608	»	»	292 cera de carnaúba.
195		195	471		471	823		823	»	»	293 cera ou sebo vegetal.
									»	»	294 gomma copal.
103	139	302	140	94	240	87	75	162	»	»	295 gommas, resinas e balsamos.
334		334	264		264	342		342	»	»	296 guaraná.
8		8	25		25	3		3	»	»	297 jatobá.
51		51	108		108	6		6	»	»	298 residuos ou pasta de caroço de algodão.
209	24	233	401	19	420	153	40	193	»	»	302 não especificados.
18.241	1.210	19.451	18.120	1.005	19.125	12.617	871	13.488	»	»	Total.
440.395	33.656	474.051	382.721	27.828	410.549	302.544	24.014	326.558	»	»	Total da classe II — Materias primas.

CLASSE III — ARTIGOS MANUFACTURADOS

MERCADORIAS	Unidade	QUANTIDADE									
		1928			1929			1930			
		Nacionais	Naciona- lizadas	Total	Nacionais	Naciona- lizadas	Total	Nacionais	Naciona- lizadas	Total	
CLASSE III—Artigos manufacturados.											
Algodão com ou sem mescla:											
303	alcifas, oleados e tapetes.....	Tons.	89	30	128	110	59	176	52	62	114
304	cobertores e colchas.....	»	703	24	787	557	13	570	303	13	408
305	cordoalha.....	»	20	1	27	70	1	71	54	0	54
306	gravatas.....	»	0	1	10	7	7	12	12
307	meias.....	»	591	0	600	476	12	488	480	10	508
308	passamanaria, rendas.....	»	250	0	250	187	5	192	128	4	132
309	redes.....	»	534	1	535	487	487	314	0	328
310	roupa feita.....	»	510	32	551	550	23	570	320	17	349
311	sacos vasios.....	»	1.302	4	1.306	1.300	7	1.307	1.677	15	1.692
312	tecidos brancos.....	»	105	10	214	101	3	104	102	1	103
313	tecidos crus.....	»	400	4	404	242	15	257	157	1	158
314	tecidos estampados.....	»	233	10	243	158	2	160	04	2	06
315	tecidos tintos.....	»	2.311	83	2.394	2.705	98	2.803	1.530	35	1.571
316	tecidos, não especificados.....	»	36.191	1.370	37.561	27.070	674	27.750	23.308	631	22.099
317	toalhos, guardanapos.....	»	115	10	125	87	10	97	53	7	60
318	collarinhos e punhos.....	»	10	1	11	15	1	16	9	1	10
321	manufacturas não especificadas.....	»	1.296	85	1.381	1.040	38	1.084	707	27	734
	Total.....	»	44.894	1.702	46.596	35.246	991	36.207	28.471	850	29.321
Aluminio:											
324	manufacturas de aluminio.....	Tons.	109	10	179	174	15	189	90	17	107
	Total.....	»	169	10	179	174	15	189	90	17	107
Armamento e munição de caça e guerra:											
325	armamento de artilharia.....	Tons.	1	1
326	balas de chumbo.....	»	17	6	23	49	7	56	1	1	2
327	balas de ferro e aço.....	»	15	7	22	20	8	28	14	14
328	carabinas, revolvers, pistolas.....	»	70	70	84	84
329	chumbo de munições.....	»	1.511	16	1.527	1.091	40	1.131	353	1	354
330	espadas, floretes.....	»
331	espoletas, cartuchos.....	»	30	43	73	48	21	69	18	2	20
332	polvora.....	»	725	3	728	744	2	746	210	2	218
336	não especificados.....	»	13	28	41	47	51	98	1	1	2
	Total.....	»	2.312	182	2.494	1.999	213	2.212	603	7	610
Borracha:											
337	brinquedos.....	Tons.	22	22	28	7	35	10	1	11
338	calçado.....	»	421	11	432	337	0	346	170	5	175
339	camaras de ar e pneumaticos.....	»	306	870	1.170	512	1.175	1.087	70	1.192	1.268

CABOTAGEM

NACIONAES E NACIONALISADAS

JANEIRO A DEZEMBRO — 1928-1930

VALOR EM CONTOS DE RÉIS									Unidade	MERCADORIAS
1928			1929			1930				
Nacionais	Nacionalizadas	Total	Nacionais	Nacionalizadas	Total	Nacionais	Nacionalizadas	Total		
										CLASSE III—Artigos manufacturados.
										Algodão com ou sem mescla:
1.400	379	1.779	1.464	435	1.899	041	403	1.044	Tons.	303 alcatifas, oleados e tapetes.
8.057	282	8.339	5.788	107	5.055	3.585	152	3.737	»	304 cobertores e colchas.
156	10	166	278	7	285	302	38	340	»	305 cordoalha.
150	11	170	177	7	184	181	6	187	»	306 gravatas.
14.051	232	14.283	11.510	202	11.772	11.035	305	11.940	»	307 meias.
4.154	174	4.328	3.205	127	3.302	2.047	130	2.183	»	308 passamanaria, rendas.
3.906	46	4.012	3.837	4	3.841	2.210	41	2.257	»	309 redes.
0.074	626	0.700	11.800	385	12.254	6.812	350	7.171	»	310 roupa feita.
7.806	27	7.833	7.085	30	7.124	9.103	34	9.137	»	311 saccos vasios.
1.900	228	2.120	1.171	72	1.243	977	17	994	»	312 tecidos brancos.
2.987	63	3.050	1.760	122	1.801	1.120	9	1.129	»	313 tecidos crus.
3.187	207	3.304	1.007	32	2.020	1.102	40	1.232	»	314 tecidos estampados.
23.074	1.548	25.222	27.848	1.080	20.828	14.010	525	15.435	»	315 tecidos tintos.
418.505	29.713	448.278	337.203	13.738	350.941	257.904	17.017	275.581	»	316 tecidos, não especificados.
1.515	260	1.784	1.306	231	1.537	856	190	1.046	»	317 toalhas, guardanapos.
327	47	374	437	58	405	309	6	405	»	318 collarinhos e punhos.
18.423	1.709	20.132	14.311	680	14.997	9.072	480	10.152	»	321 manufacturas não especificadas.
519.401	35.572	554.973	431.315	18.352	449.667	323.612	20.358	343.970	»	Total.
										Aluminio:
1.552	100	1.652	1.526	134	1.660	753	154	907	Tons.	324 manufacturas de aluminio.
1.552	100	1.652	1.526	134	1.660	753	154	907	»	Total.
										Armamento e munição de caça e guerra:
4		4							Tons.	325 armamento de artilharia.
51	60	111	171	81	255	14	8	22	»	326 balas de chumbo.
96	105	201	170	98	277	100	5	105	»	327 balas de ferro e aço.
	2.303	2.303		1.015	1.615		6	6	»	328 carabinas, revolvers, pistolas.
3.040	82	3.122	2.025	128	2.153	670	7	677	»	329 chumbo de munição.
3	2	5	4	7	11				»	330 espadas, floretes.
266	575	841	216	355	571	163	40	203	»	331 espoletas, cartuchos.
812	21	833	807	12	909	271	4	275	»	332 polvora.
109	355	464	234	600	894	9	8	17	»	336 não especificados.
4.381	3.503	7.884	3.726	2.959	6.685	1.227	78	1.305	»	Total.
										Borracha:
133	2	135	182	61	243	75	7	82	Tons.	337 brinquedos.
3.377	215	3.592	2.531	165	2.696	1.111	116	1.227	»	338 calçado.
4.780	13.537	18.317	8.061	16.209	24.360	1.049	18.369	19.418	»	339 camaras de ar e pneumáticos.

CLASSE III — ARTIGOS MANUFACTURADOS

MERCADORIAS	Unidade	QUANTIDADE									
		1928			1929			1930			
		Nacionais	Naciona- lizadas	Total	Nacionais	Naciona- lizadas	Total	Nacionais	Naciona- lizadas	Total	
Borracha (continuação)											
340	lençol de borracha.....	Tons.	1	1	2	0	1	7	1	3	4
341	rodas massiças para autos.....	»	7	8	15	4	0	10	0	3	3
342	tubos.....	»	0	4	10	0	5	14	0	3	0
346	manufacturas não especificadas.....	»	244	44	288	258	52	310	202	48	250
	Total.....	»	1.007	938	1.945	1.154	1.255	2.409	555	1.255	1.810
Cabellos, pellos e pennas:											
347	escovas.....	Tons.	18	1	19	24	1	25	24	2	26
348	espanadores.....	»	3	0	3	4	1	5	0	0	0
349	pinças e brochas.....	»	7	1	8	8	1	9	0	1	7
350	vassouras.....	»	1	0	1	0	0	0	1	0	1
354	manufacturas não especificadas.....	»	5	0	5	1	0	1	1	0	1
	Total.....	»	34	2	36	37	3	40	38	3	41
Canhamo:											
355	alcatifas e tapetes.....	Tons.	0	0	0	1	0	1	0	0	0
356	barbante.....	»	8	0	8	14	0	14	24	0	24
357	cordalha.....	»	2	0	2	0	0	0	7	0	7
361	manufacturas não especificadas.....	»	0	0	0	70	0	70	20	0	20
	Total.....	»	10	0	10	153	0	153	51	0	51
Canha da India, bambá, junco, etc:											
362	cestos, cestas e balaios.....	Tons.	20	0	20	10	0	10	5	0	5
363	moveis.....	»	10	1	11	0	1	7	0	4	10
367	manufacturas não especificadas.....	»	7	21	28	3	2	5	3	1	4
	Total.....	»	43	22	65	19	3	22	14	5	19
Carros e outros vehiculos:											
368	automoveis.....	Unidade	3.740	0	3.740	4.920	0	4.920	2.000	0	2.000
369	accessorios para automoveis.....	Tons.	1.207	0	1.207	1.557	0	1.557	1.130	0	1.130
370	bicycletas e accessorios.....	»	45	0	45	34	0	34	34	0	34
371	carros para estradas de ferro.....	»	344	31	375	0	205	332	1	21	22
372	motocycletas e accessorios.....	»	30	0	30	27	0	27	13	0	13
373	auto-caminhões.....	Unidade	1.574	0	1.574	2.080	0	2.080	0	0	0
376	carros e outros vehiculos não especificados.....	Tons.	203	34	237	103	34	137	30	110	140
	Total.....	»	607	9.973	10.580	170	13.485	13.655	36	5.390	5.426
Chumbo, estanho, zinco e suas ligas:											
377	cannos de chumbo.....	Tons.	433	14	447	443	0	443	343	22	365
378	tipos para typographia.....	»	23	24	47	34	28	62	0	20	20
382	manufacturas não especificadas de chumbo.....	»	44	3	47	10	0	10	19	0	19
383	manufacturas não especificadas de estanho.....	»	5	0	5	15	1	16	13	1	14
384	manufacturas não especificadas de zinco.....	»	40	15	55	0	19	19	20	7	27
	Total.....	»	554	56	610	567	178	745	404	112	516

CABOTAGEM

NACIONAES E NACIONALISADAS

JANEIRO A DEZEMBRO — 1928-1930

VALOR EM CONTOS DE RÉIS									Unidade	MERCADORIAS
1928			1929			1930				
Nacionais	Nacionalizadas	Total	Nacionais	Nacionalizadas	Total	Nacionais	Nacionalizadas	Total		
Borracha (continuação)										
2	5	7	37	5	42	7	31	38	Tons.	340 lonçol de borracha.
63	66	129	32	47	79	32	32	»	341 rodas massigas para autos.
44	50	94	68	53	121	40	30	70	»	342 tubos.
2.050	543	2.593	1.801	716	2.517	1.340	584	1.924	»	346 manufacturas não especificadas.
10.449	14.418	24.867	12.712	17.346	30.058	3.622	19.169	22.791	»	Total.
Cabellos, pellos e pennas:										
308	22	330	603	28	631	408	67	565	Tons.	347 escovas.
33	1	34	45	26	71	45	3	48	»	348 espanadores.
61	12	73	54	5	59	52	8	60	»	349 pinceis e brochas.
5	5	1	1	3	3	»	350 vassouras.
46	46	15	5	20	14	7	21	»	354 manufacturas não especificadas.
453	35	488	718	64	782	612	85	697	»	Total.
Cahamo:										
.....	0	0	Tons.	355 alantifas e tapotes.
50	50	77	77	150	1	151	»	356 barbante.
10	10	150	150	20	1	30	»	357 cordalhn.
67	67	449	449	130	130	»	361 manufacturas não especificadas.
136	136	685	685	309	2	311	»	Total.
Canna da India, bambú, junco, etc:										
94	1	95	30	30	10	2	12	Tons.	362 cestos, cestas e balaios.
61	3	64	42	6	48	43	47	90	»	363 moveis.
12	20	41	14	11	25	11	5	16	»	367 manufacturas não especificadas.
167	33	200	95	17	112	64	54	118	»	Total.
Carros e outros vehiculos:										
.....	25.018	25.018	32.868	32.868	14.067	14.067	Unidade	368 automoveis.
.....	10.206	10.206	10.827	10.827	0.966	0.966	Tons.	369 accessorios para automoveis.
.....	505	505	373	373	346	346	»	370 bicicletas e accessorios.
326	15	341	68	464	522	3	41	44	»	371 carros para estradas de ferro.
.....	353	353	307	307	151	151	»	372 motocicletas e accessorios.
.....	8.868	8.868	12.012	12.012	3.006	3.006	Unidade	373 auto-caminhões.
311	140	400	177	142	319	72	520	601	Tons.	376 carros e outros vehiculos não especificados.
637	46.014	46.651	245	57.883	58.128	75	29.306	29.381	»	Total.
Chumbo, estanho, zinco e suas ligas.										
720	31	751	678	80	758	470	42	521	Tons.	377 canos de chumbo.
215	200	505	404	272	676	96	222	318	»	378 typos para typographia.
97	9	106	49	74	123	55	323	378	»	382 manufacturas não especificadas de chumbo.
30	2	32	80	6	86	50	7	63	»	383 manufacturas não especificadas de estanho.
137	44	181	182	44	226	69	25	94	»	384 manufacturas não especificadas de zinco.
1.199	376	1.575	1.393	476	1.869	755	619	1.374	»	Total.

CLASSE III — ARTIGOS MANUFACTURADOS

MERCADORIAS	Unidade	QUANTIDADE								
		1928			1929			1930		
		Nacionais	Naciona- lizadas	Total	Nacionais	Naciona- lizadas	Total	Nacionais	Naciona- lizadas	Total
Cobre e suas ligas:										
385 alfinetes.....	Tons.	1		1	2		2	1		1
386 artigos de christofle.....	»	24	5	29	32	4	36	9	3	12
387 bijouteria.....	»	47	11	58	34	11	45	9	12	21
388 fio de cobre nú para electricidade.....	»		151	151		430	430		56	56
389 fio de cobre isolado para electricidade.....	»		300	300		372	372		232	232
390 fios ou cabos electricos não especificados.....	»		215	215		120	120		160	160
391 fio de cobre para uso não especificados.....	»	416	147	563	814	160	974	521	100	621
392 objectos de arte.....	»	2	1	3	10	1	11	3		3
393 tubos e canos.....	»	5	16	21	33	11	44	4	50	54
397 manufacturas não especificadas.....	»	428	130	557	487	147	634	340	158	498
Total.....	»	923	1.051	1.974	1.412	1.265	2.677	887	771	1.658
Ferro e aço:										
398 agulhas.....	Tons.	1		1	3		3	1		1
399 alfinetes.....	»	5	1	6	7		7	2		2
400 arame de ferro e aço.....	»	376	676	1.051	452	500	952	370	302	771
401 arame farpado.....	»		2.311	2.311		1.408	1.408		1.010	1.010
402 camisas de ferro.....	»	91	21	112	70	3	73	47	6	53
403 chapas galvanizadas para cobrir casa.....	»	114	688	802	184	530	714	68	343	411
404 cofres de ferro.....	»	204	30	330	287	35	322	160	23	180
405 cravos de ferro.....	»	65	6	71	47	3	50	30	3	42
406 cutelaria.....	»	84	15	99	68	8	76	14	8	22
407 pertences para carros de estrada de ferro.....	»	7	133	140	61	81	142	17	8	25
408 pertences para carroças e outros vehiculos.....	»	34	21	55	41	25	66	5	8	13
409 esporas, fivellas, trincos, etc.....	»	10	3	13	8	1	9	7	1	8
410 fechaduras, cadeados, trincos.....	»	2.177	0.120	11.303	2.802	0.806	0.308	1.440	4.557	0.006
411 ferros de engommar.....	»	403	29	432	307	39	436	244	25	269
412 fogareiros e fogões.....	»	414	24	438	422	27	449	272	13	285
413 folhas de Flandres em laminas.....	»		871	871		1.222	1.222		1.013	1.013
414 folhas de Flandres em obras.....	»	921	80	701	723	165	888	384	69	453
415 grampos, parafusos e rebites.....	»	988	123	821	651	156	807	484	175	659
416 moveis de ferro não especificados.....	»	49	18	67	61	23	84	57	25	82
417 obras de ferro esmaltadas.....	»	981	100	1.081	941	89	1.030	451	70	521
418 peças para construção de edificios.....	»	79	148	227	233	220	453	211	253	464
419 postes telegraphicos, etc.....	»	6		6	113	75	188	794	265	1.059
420 pregos.....	»	1.018	166	2.084	1.633	98	1.731	1.365	130	1.495
421 tijellinhas.....	»	40	6	46	18		18	13	2	15
422 toneis de ferro.....	»	2.040	2.030	4.070	1.860	2.307	4.167	1.751	2.609	4.360
423 trilhos e talas de junção.....	»	217	524	741	169	1.184	1.353	185	2.637	2.822
424 tubos, canos e junções.....	»	864	777	1.641	1.757	765	2.522	461	609	1.070

CABOTAGEM

NACIONAES E NACIONALISADAS

JANEIRO A DEZEMBRO — 1928-1930

VALOR EM CONTOS DE RÉIS									Unidade	MERCADORIAS	
1928			1929			1930					
Nacionaes	Naciona- lisadas	Total	Nacionaes	Naciona- lisadas	Total	Nacionaes	Naciona- lisadas	Total			
											Cobre e suas ligas:
13	1	14	31	1	32	12	12	Tons.	385	alfinetos.
463	88	551	315	124	439	120	79	199	»	386	artigos de christoffe.
787	264	1.051	519	313	832	259	373	632	»	387	bijouteria.
.....	642	642	1.892	1.892	262	262	»	388	fio de cobre nú para electricidade.
.....	1.489	1.489	2.200	2.200	1.110	1.119	»	389	fio de cobre isolado para electricidade.
.....	1.247	1.247	712	712	790	700	»	390	fios ou cabos electricos não especificados.
2.240	640	2.880	4.300	682	4.982	2.400	501	3.060	»	391	fio de cobre para uso não especificado.
25	21	46	55	8	63	43	1	44	»	392	objectos de arte.
31	78	109	93	56	149	33	152	185	»	393	tubos e canos.
3.325	778	4.103	3.536	753	4.289	2.187	709	2.896	»	397	manufacturas não especificadas.
6.884	5.248	12.132	8.849	6.741	15.590	5.123	4.076	9.199	»		Total.
											Ferro e aço:
17	0	26	47	1	48	13	8	21	Tons.	398	agulhas.
42	7	49	46	1	47	16	7	23	»	399	alfinetos.
417	713	1.130	831	528	1.359	923	474	1.397	»	400	aramo de ferro e aço.
.....	2.038	2.038	1.253	1.253	822	822	»	401	aramo farpado.
235	21	256	192	7	199	125	11	136	»	402	canas de ferro.
105	1.004	1.109	228	830	1.058	127	542	669	»	403	chapas galvanizadas para cobrir casa.
928	114	1.042	910	184	1.050	515	80	595	»	404	cofres de ferro.
243	23	266	164	12	176	133	12	145	»	405	cravos de ferro.
721	223	944	487	110	597	171	101	272	»	406	cutelaria.
15	196	211	118	112	230	87	23	110	»	407	pertences para carros de estrada de ferro.
75	46	121	98	57	155	15	22	37	»	408	pertences para carroças e outros vehiculos.
60	14	74	82	8	90	38	4	42	»	409	espornas, fivelas, trincos, etc.
7.081	16.333	23.414	8.208	13.425	21.633	4.089	9.213	13.302	»	410	fechaduras, cadeados, trincos.
669	51	720	558	81	639	305	89	394	»	411	ferror de ongommar.
888	90	978	1.024	108	1.132	629	61	690	»	412	fogareiros e fogões.
.....	1.189	1.189	1.609	1.609	1.317	1.317	»	413	folhas de Flandres em laminas.
2.163	178	2.341	2.403	286	2.689	1.120	114	1.234	»	414	folhas de Flandres em obras.
1.667	280	1.947	1.591	314	1.905	1.131	316	1.447	»	415	grampos, parafusos e rebites.
170	106	276	271	128	399	246	135	381	»	416	moveis de ferro não especificados.
3.561	409	3.970	3.089	275	3.364	1.404	262	1.666	»	417	obras de ferro esmaltadas.
166	173	339	257	250	507	464	213	677	»	418	peças para construcção de edificios.
5	5	61	43	104	150	204	354	»	419	postes telegraphicos, etc.
2.205	371	2.576	2.036	219	2.255	1.726	306	2.032	»	420	pregos.
116	10	126	55	55	63	3	66	»	421	tijellinhas.
3.091	3.644	6.735	3.554	4.322	7.876	3.269	4.630	7.899	»	422	tonéis de ferro.
132	402	534	192	613	775	142	2.392	2.534	»	423	trilhos e talas de junção.
1.007	1.209	2.216	2.755	1.295	4.050	820	1.188	2.008	»	424	tubos, canos e junções.

CLASSE III — ARTIGOS MANUFACTURADOS

MERCADORIAS	Unidade	QUANTIDADE								
		1928			1929			1930		
		Nacionais	Naciona- liandas	Total	Nacionaes	Naciona- liandas	Total	Nacionais	Naciona- liandas	Total
Ferro e aço (continuação).										
425 cabos de aço e ferro	Tons.		38	38		80	80		53	53
426 rolhas metálicas	»	100	8	177	100	3	103	174	8	182
428 manufacturas não especificadas	»	5.082	2.707	8.470	5.805	3.300	9.174	4.500	3.351	7.041
Total	»	17.438	20.783	38.221	19.108	18.987	38.075	13.630	17.675	31.305
Fumo e seus preparados:										
429 charutos	Tons.	1.243	2	1.245	1.112	1	1.113	1.003	1	1.004
430 cigarrilhos	»	233		233	352		352	207		207
431 cigarros	»	3.502	70	3.071	3.081	13	3.094	1.820	30	1.850
432 fumo desfiado e picado	»	340	10	350	205	4	209	172	3	175
433 mol de fumo	»	1		1				4		4
434 rapé	»	2	1	3	1	1	2	1		1
438 não especificados	»	3.004	63	4.057	3.027	40	3.067	1.270	8	1.287
Total	»	9.405	161	9.566	7.778	59	7.837	4.816	42	4.858
Instrumentos de musica:										
439 phonographos e accessorios	Tons.		90	90		131	131		40	40
440 pianolas	Unidade					1	1			
441 pianos automaticos	»		2	2						
442 pianos communs	»	217	140	357	180	71	260	124	41	165
443 instrumentos de corda	Tons.	3	1	4	5		5	2		2
444 instrumentos de sopro	»							1		1
445 chapas ou discos para phonographo	»	60	30	90	127	15	142	57	27	84
448 não especificados	»	15	8	23	20	5	25	0	6	15
Total	»	132	177	309	199	170	369	99	94	193
Instrumentos e objectos cirurgicos e dentarios:										
449 algodão e gazes medicinaes	Tons.	143	4	147	124	1	125	221	3	224
453 instrumentos e objectos cirurgicos	»	13	13	26	10	13	20	4	15	10
454 instrumentos e objectos dentarios	»	34	15	49	38	10	54	25	21	40
Total	»	190	32	222	178	30	208	250	39	289
Instrumentos e objectos mathematicos, physicos, chimicos e opticos:										
455 instrumentos e objectos opticos	Tons.	2	3	5	2	1	3		2	2
459 instrumentos scientificos não especificados	»	13	28	41	30	38	68	21	68	80
Total	»	15	31	46	32	39	71	21	70	91
Juta:										
460 alcatifas e tapetes	Tons.	1		1	1		1	13		13
461 aniagem	»	750	6	756	534	1	535	324	1	325
462 barbante	»	433	7	440	381	15	396	304	3	307

CABOTAGEM

NACIONAES E NACIONALISADAS

JANEIRO A DEZEMBRO — 1928-1930

VALOR EM CONTOS DE RÉIS									Unidade	MERCADORIAS
1928			1929			1930				
Nacionaes	Naciona- lisadas	Total	Nacionaes	Naciona- lisadas	Total	Nacionaes	Naciona- lisadas	Total		
	163	163		202	202		158	158	Tons.	Ferro e aço (continuação).
.....						425 cabos de aço e ferro.
583	20	603	680	13	699	660	52	712	»	426 rolhas metallicas.
13.976	6.202	20.178	13.743	7.145	20.888	10.452	7.547	17.999	»	428 manufacturas não especificadas.
40.428	35.246	75.674	43.662	33.471	77.133	28.893	30.396	59.289	»	Total.
										Fumo e seus preparados:
12.784	19	12.803	12.249	7	12.256	10.602	16	10.618	Tons.	429 charutos.
1.020		1.020	2.406		2.406	1.525		1.525	»	430 cigarrilhos.
35.605	763	36.368	29.776	137	29.913	17.717	360	18.077	»	431 cigarros.
1.888	106	2.084	1.102	18	1.210	1.302	32	1.334	»	432 fumo desfiado e picado.
2		2				11		11	»	433 mel de fumo.
5	1	6	5	2	7	5		5	»	434 rapé.
14.351	630	14.981	12.354	413	12.767	7.864	74	7.938	»	438 não especificados.
66.264	1.618	67.882	57.982	577	58.559	39.026	482	39.508	»	Total.
										Instrumentos de musica:
.....	1.505	1.505	1.005	1.005	820	820	Tons.	439 phonographos e accessorios.
.....			6	6			Unidade	440 pianolas.
.....	12	12			»	441 pianos automaticos.
714	502	1.216	726	238	964	480	148	628	»	442 pianos communs.
28	20	48	46	6	52	15	3	18	Tons.	443 instrumentos de corda.
.....					4	1	5	»	444 instrumentos de sopro.
1.031	597	1.628	2.173	289	2.462	1.150	595	1.745	»	445 chapas ou discos para phonographos.
225	127	352	457	100	557	163	134	297	»	448 não especificados.
1.998	2.763	4.761	3.402	2.604	6.006	1.818	1.710	3.528	»	Total.
										Instrumentos e objectos cirurgicos e dentarios:
603	28	631	526	0	526	801	14	815	Tons.	449 algodão e gazes medicinas.
191	184	375	281	224	505	70	343	413	»	453 Instrumentos e objectos cirurgicos.
750	300	1.050	712	358	1.070	316	600	916	»	454 instrumentos e objectos dentarios.
1.634	611	2.245	1.519	591	2.110	1.187	957	2.144	»	Total.
										Instrumentos e objectos mathematicos, physicos, chimicos e opticos:
131	116	247	132	74	206	34	87	121	Tons.	455 instrumentos e objectos opticos.
250	526	776	335	835	1.170	269	1.256	1.525	»	459 instrumentos scientificos não especificados.
381	642	1.023	467	909	1.376	303	1.343	1.646	»	Total.
										Juta:
34	3	37	4	2	6	70		70	Tons.	460 alcatifas e tapetes.
3.452	26	3.478	2.317	5	2.322	1.370	2	1.372	»	461 aniagem.
2.316	43	2.359	1.983	69	2.052	1.474	18	1.492	»	462 barbante.

CLASSE III — ARTIGOS MANUFACTURADOS

MERCADORIAS	Unidade	QUANTIDADE								
		1928			1929			1930		
		Nacionais	Naciona- lizadas	Total	Nacionais	Naciona- lizadas	Total	Nacionais	Naciona- lizadas	Total
Juta (continuação).										
463 cordoalha.....	Tons.	02	5	07	157	5	162	177	4	181
464 saccos varios.....	»	4.802	112	4.914	4.434	124	4.558	3.907	22	3.929
465 tecidos.....	»	388		388	641	1	642	300		300
469 manufacturas não especificadas.....	»	150	2	152	253		253	179		179
Total.....	»	6.616	132	6.748	6.401	146	6.547	5.270	30	5.300
Lã com ou sem mescla:										
470 alcatifas e tapetes.....	Tons.	0	1	7	3	5	8	8	2	10
471 quesequer tecidos do.....	»	770	07	837	754	60	814	408	30	528
472 chapéos do feltro.....	»	122	1	123	185	2	187	70	1	80
473 cobertores.....	»	387	14	401	355	1	356	240		240
474 feltro não especificado e sarçanota.....	»		1	1	1	2	3		1	1
475 passamanaria de lã.....	»	1		1	2		2			2
476 pellegos e cochins.....	»	2		2	4	1	5	6		6
477 roupa feita.....	»	170	7	186	74	2	76	38	2	40
481 manufacturas não especificadas.....	»	150	10	160	108	2	110	64	2	66
Total.....	»	1.617	101	1.718	1.486	75	1.561	965	38	1.003
Linho:										
482 alcatifas e tapetes.....	Tons.									
483 barbante.....	»	1		1						
484 collarinhos e punhos.....	»	22		22	20	2	22	17		17
485 cordoalha.....	»	1	1	2	2	2	4	1		1
486 lençóis, colchas, toalhas.....	»				1		1			
487 passamanaria, rendas, tiras.....	»	1		1						
488 roupa feita.....	»									
489 tecidos.....	»	14	10	33	20	23	43	28	24	52
493 manufacturas não especificadas.....	»	5	3	8	6	1	7	2	2	4
Total.....	»	44	23	67	40	26	66	48	26	74
Louça, porcellana, vidro e crystal:										
494 chaminés de vidro.....	Tons.	5	1	6	5	1	6	9	1	10
495 copos e calices.....	»	38	1	39	26	1	27	26	1	27
496 garrafas e garrações.....	»	10.484	219	10.703	12.485	266	12.751	7.724	172	7.906
497 isoladores.....	»	106	69	175	113	36	149	154	47	201
498 potes, frascos e vidros.....	»	808	57	865	1.124	33	1.157	1.011	20	1.040
499 objectos para laboratorios chimicos, pharmaceu- ticos e applicação á electricidade.....	»	20	8	28	74	6	80	4	7	11
500 vidros para oculos e nasoculos.....	»									
501 vidros para vidraças.....	»	340	290	630	287	312	599	141	237	378

CABOTAGEM

NACIONAES E NACIONALISADAS

JANEIRO A DEZEMBRO — 1928-1930

VALOR EM CONTOS DE RÉIS									Unidade	MERCADORIAS
1928			1929			1930				
Nacionaes	Naciona- lisadas	Total	Nacionaes	Naciona- lisadas	Total	Nacionaes	Naciona- lisadas	Total		
										Juta (continuação).
323	32	355	482	20	502	634	17	651	Tons.	463 cordoalha.
21.490	443	21.939	18.377	233	18.610	15.904	80	15.984	»	464 saccos vasios.
1.703	1	1.704	2.808	2	2.810	1.601	1.601	»	465 tecidos.
588	16	604	1.210	1.210	858	2	860	»	469 manufacturas não especificadas.
29.912	564	30.476	27.181	331	27.512	21.911	119	22.030	»	Total.
										Lã com ou sem mescla:
223	48	271	95	54	149	134	42	176	Tons.	470 alcantifas e tapetes.
17.774	2.285	20.059	18.853	2.270	21.123	12.421	1.263	13.684	»	471 quasesquer tecidos de.
3.210	28	3.244	4.590	48	4.644	1.890	19	1.918	»	472 chapôes de feltro.
2.758	115	2.873	2.498	17	2.515	1.064	11	1.075	»	473 cobertores.
0	0	12	5	5	10	1	4	5	»	474 feltro não especificado e sarçaneta.
28	28	44	0	50	72	3	75	»	475 passamanaria de lã.
28	28	81	1	82	18	18	»	476 pellegos e cochins.
4.340	238	4.587	1.943	62	2.005	1.030	38	1.074	»	477 roupa feita.
2.050	261	2.320	1.757	91	1.848	1.533	67	1.600	»	481 manufacturas não especificadas.
31.041	2.981	34.022	29.872	2.554	32.426	18.778	1.447	20.225	»	Total.
										Linho:
1	1	Tons.	482 alcantifas e tapetes.
0	0	3	3	»	483 barbante.
972	24	996	967	38	1.005	817	10	833	»	484 collarinhos e punhos.
5	2	7	0	11	17	3	2	5	»	485 cordoalha.
4	4	23	30	53	16	16	»	486 longôes, colechas, toallhas.
17	17	1	1	1	1	»	487 passamanaria, rendas, tiras.
1	1	15	15	»	488 roupa feita.
352	634	986	583	762	1.345	440	824	1.264	»	489 tecidos.
78	44	122	87	49	136	14	60	74	»	493 manufacturas não especificadas.
1.436	704	2.140	1.667	890	2.557	1.293	918	2.211	»	Total.
										Louça, porcellana, vidro e crystal:
15	5	20	10	0	22	22	0	28	Tons.	494 chaminés do vidro.
111	9	120	87	9	96	96	4	100	»	495 copos e calices.
5.924	103	6.027	6.785	199	6.984	4.042	104	4.146	»	496 garrafas e garrafões.
218	103	411	270	116	386	328	154	482	»	497 isoladores.
1.544	169	1.713	2.064	65	2.129	1.767	83	1.850	»	498 potes, frascos e vidros.
147	70	217	619	75	694	32	84	116	»	499 objectos para laboratorios chimicos, pharmaceuticos, e applicação á electricidade.
.....	0	0	2	2	»	500 vidros para oculos e nasculos.
1.355	758	2.113	1.116	687	1.803	600	508	1.108	»	501 vidros para vidraças.

CLASSE III — ARTIGOS MANUFACTURADOS

MERCADORIAS	Unidade	QUANTIDADE								
		1928			1929			1930		
		Nacionais	Naciona- lizadas	Total	Nacionais	Naciona- lizadas	Total	Nacionais	Naciona- lizadas	Total
Louça, porcellana, vidro e crystal (continuação).										
502 vidros polidos sem aço.....	Tons.	2	3	5	2	4	6	3	8
503 manufacturas de crystal.....	»	2	1	3	12	2	14	1	2	3
506 manufacturas de louça e porcellana.....	»	1.872	340	2.221	1.033	202	2.225	1.305	104	1.550
507 manufacturas de vidro não especificadas.....	»	1.014	130	1.150	878	119	907	408	123	621
Total.....	»	14.751	1.134	15.885	16.939	1.072	18.011	10.966	783	11.749
Machinas, aparelhos e accessorias, utensilios e ferramentas:										
Cinematographia:										
508 aparelhos ou machinas cinematographicas.....	Tons.	0	0	10	10	15	15
509 fitas cinematographicas.....	»	210	210	184	184	105	105
512 accessorios não especificados para cinematographia.....	»	15	15	10	10	10	10
Total.....	»	231	231	204	204	229	229
Electricidade:										
513 carvão para electricidade.....	Tons.	2	2	3	3	0	0
514 dynamos e geradores electricos.....	»	71	71	53	53	20	20
515 lampadas electricas.....	»	81	02	143	01	41	132	47	70	120
516 motores electricos.....	»	00	00	141	141	144	144
517 transformadores electricos.....	»	24	24	87	87	04	04
520 machinas e aparelhos não especificados.....	»	485	781	1.209	516	880	1.306	251	093	1.244
Total.....	»	569	1.006	1.575	607	1.205	1.812	298	1.315	1.613
Industria:										
521 cylindros para estamperia.....	Tons.	1	1	1	1
522 teares.....	»	8	8	43	43	8	8
525 machinas não especificadas para fição e tecelagem.....	»	40	40	20	20	1	1
526 accessorios não especificados para fição e tecelagem.....	»	24	40	70	26	41	67	18	40	64
527 machinas não especificadas para industria.....	»	30	103	133	175	133	308	3	23	20
Total.....	»	54	203	257	201	238	439	21	79	100
Lavoura:										
528 arados.....	Tons.	12	27	39	0	23	20	4	0	10
529 pontas de aço para arados.....	»	2	2	16	16	1	1	2
530 accessorios não especificados para arados.....	»	1	1	2	2	4	2	2
531 machinas e aparelhos aratorios não especificados.....	»	0	18	24
532 debulhadores.....	»	8	1	9	30	5	41	22	7	20
533 semeadoras.....	»	0	0	1	1	1	1
534 ferramentas e utensilios agrarios.....	»	285	199	484	223	187	410	240	228	468
537 machinas não especificadas para lavoura.....	»	101	120	221	140	132	272	24	94	118
Total.....	»	414	348	762	429	368	797	294	336	630

CABOTAGEM

NACIONAES E NACIONALISADAS

JANEIRO A DEZEMBRO — 1928-1930

VALOR EM CONTOS DE RÉIS									Unidade	MERCADORIAS
1928			1929			1930				
Nacionaes	Naciona- lisadas	Total	Nacionaes	Naciona- lisadas	Total	Nacionaes	Naciona- lisadas	Total		
8	7	15	12	14	26	20	4	24	Tons.	502 Louça, porcellana, vidro e crystal (continuação). vidros polidos sem aço.
18	17	35	78	8	86	13	14	27	»	503 manufacturas de crystal.
4.337	1.882	6.219	4.472	1.403	5.875	3.083	793	3.876	»	506 manufacturas de louça e porcellana.
3.310	688	4.004	2.764	519	3.283	2.087	519	2.606	»	507 manufacturas de vidro não especificadas.
16.993	3.907	20.900	18.285	3.131	21.416	12.090	2.273	14.363	»	Total.
										Machinas, apparatus e accessorios, utensilios e ferramentas.
										Cinematographia:
	147	147		195	195		285	285	Tons.	508 apparatus ou machinas cinematographicas.
	14.305	14.305		13.157	13.157		12.007	12.007	»	509 fitas cinematographicas.
	613	613		371	371		384	384	»	512 accessorios não especificados para cinematographia.
	15.125	15.125		13.723	13.723		13.276	13.276	»	Total.
										Electricidade:
	24	24		18	18		42	42	Tons.	513 carvão para electricidade.
	403	403		304	304		175	175	»	514 dynamos e geradores electricos.
1.980	1.272	3.252	2.126	884	3.010	1.113	1.578	2.691	»	515 lampadas electricas.
	572	572		1.011	1.011		837	837	»	516 motores electricos.
	105	105		434	434		344	344	»	517 transformadores electricos.
3.065	5.542	8.607	3.013	6.053	9.066	1.632	8.700	10.302	»	520 machinas, apparatus não especificados.
5.054	7.978	13.032	5.739	8.704	14.443	2.745	11.736	14.481	»	Total.
										Industria:
	1	1		9	9		2	2	Tons.	521 cylindros para estamperia.
	10	10		32	32		32	32	»	522 teares.
	207	207		80	80		6	6	»	525 machinas não especificadas para fição e tecelagem.
210	370	580	200	386	586	153	359	512	»	526 accessorios não especificados para fição e tecelagem.
118	485	603	128	608	736	27	101	218	»	527 machinas não especificadas para industria.
328	1.142	1.470	328	1.184	1.512	180	590	770	»	Total.
										Lavoura:
27	84	111	17	87	104	14	21	35	Tons.	528 arados.
4		4	100		100	3	3	6	»	529 pontas de aço para arados.
	3	3	5	6	11	3	1	4	»	530 accessorios não especificados para arados.
	1	1	83	128	211				»	531 machinas e apparatus aratorios não especificados.
21	5	26	83	17	100	34	25	59	»	532 debulhadores.
9		9		7	7	2		2	»	533 semeadoras.
819	540	1.359	590	494	1.084	523	450	973	»	534 ferramentas e utensilios agrarios.
387	433	820	681	583	1.264	104	407	511	»	537 machinas não especificadas para lavoura.
1.267	1.072	2.339	1.559	1.322	2.881	683	976	1.659	»	Total.

CLASSE III — ARTIGOS MANUFACTURADOS

MERCADORIAS	Unidade	QUANTIDADE								
		1928			1929			1930		
		Nacionais	Naciona- lizadas	Total	Nacionais	Naciona- lizadas	Total	Nacionais	Naciona- lizadas	Total
Diversas:										
538 aeroplanos.....	Unidade		8	8		3	3		3	3
539 pertences para aeroplanos.....	Tons.		34	34		39	39		30	30
540 alambiques.....	»	3	2	5	5	1	6	2	1	3
541 balanças e pertences.....	»	303	21	324	269	14	283	78	13	91
542 bombas hydraulicas e accessorios.....	»	62	65	127	73	94	167	83	124	207
543 caldeiras.....	»	27	59	86	27	95	122	25	66	81
544 chocadeiras e crandeiras.....	»	1		1	1		1		1	1
545 guindastes.....	»		20	20		10	10		134	134
546 locomotivas e pertences.....	»		30	30		20	20		71	71
547 locomoveis e pertences.....	»		18	18		18	18		11	11
548 machinas para photographia.....	»		130	130		155	155		135	135
549 machinas de costura.....	»		166	166		200	200		148	148
550 machinas de escrever.....	»		68	68		67	67		28	28
551 machinas de contabilidade.....	»		17	17		43	43		20	20
552 moinhos de vento.....	»		4	4		7	7			
553 machinas não especificadas.....	»	62	20	82	52	7	59	11	18	29
554 motores a vapor.....	»					2	2		1	1
555 motores a petroleo.....	»	8	41	49	15	42	57	1	52	53
556 motores não especificados.....	»	102	124	226	134	132	266	52	110	162
557 pharões maritimos.....	»	1	2	3	2	1	3	1		1
558 prensas de qualquer qualidade.....	»	10	4	20	19	24	43	6	6	12
562 ferramentas e utensilios.....	»	159	121	280	105	115	220	81	105	186
563 machinas e apparatus.....	»	1.027	1.180	2.207	1.337	2.066	3.402	667	1.636	1.703
Total.....	»	1.771	2.146	3.917	2.039	3.154	5.193	1.667	2.118	3.125
Madeiras:										
564 caixas abatidas.....	Tons.	885	38	923	1.076	7	1.083	628	2	628
565 cabos de vassoura.....	»	803		803	486		486	570		570
566 moveis e mobilias.....	»	2.340	109	2.449	2.308	57	2.365	1.513	45	1.558
567 palitos para mesa.....	»	17	5	22	12	7	19	6	8	14
568 pipas e toneis varios.....	»	3.268	446	3.714	2.087	473	2.560	1.105	244	1.439
569 rolhas de cortiça.....	»	93	23	116	85	12	97	62	20	82
570 tamancos.....	»	24		24	20		20	16		16
571 molduras.....	»	220	22	242	247	12	259	185	13	198
574 manufacturas não especificadas.....	»	786	100	886	940	66	1.006	2.602	129	2.731
Total.....	»	8.535	743	9.278	7.261	634	7.895	6.775	461	7.236
Marfim, madreperola, tartaruga e outros despojos animaes:										
575 manufacturas de barbatanas.....	Tons.	1	2	3	1		1			
576 manufacturas de chifres.....	»				26	7	33	3		3

CABOTAGEM

NACIONAES E NACIONALISADAS

JANEIRO A DEZEMBRO — 1928-1930

VALOR EM CONTOS DE RÉIS									Unidade	MERCADORIAS	
1928			1929			1930					
Nacionaes	Naciona- lisadas	Total	Nacionaes	Naciona- lisadas	Total	Nacionaes	Naciona- lisadas	Total			
											Diversas:
	395	395		103	103		105	105	Unidade	538	aeroplanos.
	597	597		1.226	1.226		1.409	1.409	Tons.	539	pertences para aeroplanos.
19	15	34	29	12	41	17	12	29	»	540	alambiques.
923	137	1.060	862	98	960	268	102	370	»	541	balanças e pertences.
346	539	885	307	724	1.121	449	1.024	1.473	»	542	bombas hydraulicas e accessorios.
83	101	184	83	218	301	59	138	197	»	543	caldeiras.
10		10	4	1	5	1	4	5	»	544	chocadeiras e creadeiras.
	10	10		45	45		170	170	»	545	guindastes.
	519	519		145	145		211	211	»	546	locomotivas e pertences.
	73	73		71	71		37	37	»	547	locomoveis e pertences.
	1.921	1.921		2.407	2.407		2.313	2.313	»	548	machinas para photographia.
	1.384	1.384		1.502	1.502		1.171	1.171	»	549	machinas de costura.
	1.502	1.502		1.604	1.604		729	729	»	550	machinas de escrever.
	642	642		1.143	1.143		730	730	»	551	machinas de contabilidade.
	4	4		11	11				»	552	moinhos de vento.
233	95	328	196	43	239	63	93	156	»	553	moinhos não especificados.
				4	4		10	10	»	554	motores a vapor.
35	296	331	107	406	513	30	287	317	»	555	motores a petroleo.
1.003	1.214	2.217	1.049	1.012	2.061	378	1.370	1.748	»	556	motores não especificados.
4	9	13	16	12	28	9	4	13	»	557	pharóes maritimos.
60	13	79	50	75	125	23	20	43	»	558	pressas de qualquer qualidade
1.009	733	1.742	798	684	1.482	413	697	1.110	»	562	ferramentas e utensilios.
6.432	7.728	14.160	8.499	9.058	17.557	2.863	6.239	9.102	»	563	machinas e apparatus.
10.163	17.993	28.156	12.090	20.664	32.754	4.573	16.881	21.454	»		
											Madeirasas:
208	23	321	321	5	326	232	2	234	Tons.	564	caixas abatidas.
300		300	108		108	222		222	»	565	cabos de vassoura.
10.055	658	10.713	9.370	304	9.734	6.244	283	6.527	»	566	moveis e mobílias.
50	34	84	68	40	114	27	54	81	»	567	palitos para mesa.
3.303	603	3.906	2.149	478	2.627	1.200	417	1.617	»	568	pipas e toneis vasio.
443	113	556	359	106	465	244	125	369	»	569	rolhas de cortiça.
102		102	80		80	50		50	»	570	tamancos.
545	117	662	655	75	730	528	109	637	»	571	molduras.
2.515	471	2.986	2.983	316	3.299	2.972	321	3.293	»	574	manufacturas não especificadas.
17.617	2.019	19.636	16.153	1.390	17.543	11.725	1.311	13.036	»		Total.
											Marfim, madreperola, tartaruga e outros despojos animaes:
13	45	58	2		2				Tons.	575	manufacturas de barbatanas.
			41	5	46	5		5	»	576	manufacturas de chifres.

CLASSE III — ARTIGOS MANUFACTURADOS

MERCADORIAS	Unidade	QUANTIDADE								
		1928			1929			1930		
		Nacionais	Naciona- lizadas	Total	Nacionais	Naciona- lizadas	Total	Nacionais	Naciona- lizadas	Total
Marfim, madreperola, tartaruga e outros despojos animaes (continuação).										
577	manufacturas de coral.....	Tons.		1	1		1	1		
578	manufacturas de madreperola.....	»								
579	manufacturas de marfim.....	»				1	1			
580	manufacturas de osso.....	»				1	1			
581	manufacturas de tartaruga.....	»								
584	manufacturas de outros despojos animaes.....	»				2	2			
	Total.....	»	1	3	4	31	8	39	3	3
Nickel:										
587	manufacturas de nickel.....	Tons.	9		9	3	3	3	2	2
	Total.....	»	9		9	3	3	3	2	2
Oleos e graxas: Animaes:										
588	oleo de baleia.....	Tons.	118	3	121	102		102	103	1
589	oleo de mocotó.....	»	27		27	52		52	37	
592	oleos não especificados (animaes).....	»	300	5	305	135	7	142	149	18
593	graxa animal para lubrificação.....	»	101	20	130	85	10	101	255	4
	Total.....	»	606	37	643	374	23	397	544	23
Mineraes:										
594	gasolina.....	Tons.		12.832	12.832		15.350	15.350		17.270
595	graxa mineral para lubrificação.....	»		240	240		734	734		630
596	kerozone.....	»		0.400	0.400		5.282	5.282		5.075
597	oleo combustivel.....	»		5.508	5.508		5.842	5.842		5.700
598	oleo para fabricação de gaz.....	»					1	1		
599	oleo para lubrificação.....	»	313	3.211	3.524	384	2.187	2.571	444	1.827
602	oleos não especificados (mineraes).....	»		508	508		1.152	1.152		804
	Total.....	»	313	28.795	29.108	384	30.548	30.932	444	31.372
Vegetaes:										
603	oleo de caroço de algodão.....	Tons.	5.231		5.231	7.180		7.180	5.070	
604	oleo de coco.....	»	1.410		1.410	1.432		1.432	1.908	
605	oleo de colza.....	»								
606	oleo de copahyba.....	»	20		20	25		25	15	
607	oleo de linhaça.....	»	351	140	497	442	88	530	348	79
608	oleo de mamona.....	»	115	1	116	140	12	158	105	14
611	oleos não especificados (vegetaes).....	»	2.544	1.342	3.886	2.316	357	2.673	2.315	232
	Total.....	»	9.677	1.489	11.166	11.547	457	12.004	10.421	325
Ouro, prata e platina:										
612	joalheria e bijouteria de ouro.....	Grams.				1.000		1.000	4.730	1.100
613	joalheria e bijouteria de prata.....	»		2.258	2.258		455	455	900	3.500
614	joalheria e bijouteria de platina.....	»	1.470		1.470					
	Total.....	»	1.470	2.258	3.728	1.000	455	1.455	5.630	4.600

CABOTAGEM

NACIONAES E NACIONALISADAS

JANEIRO A DEZEMBRO — 1928-1930

VALOR EM CONTOS DE RÉIS									Unidade	MERCADORIAS	
1928			1929			1930					
Nacionais	Nacionalizadas	Total	Nacionais	Nacionalizadas	Total	Nacionais	Nacionalizadas	Total			
											Marfim, madreperola, tartaruga e outros despojos animais (continuação).
	2	2		2	2				Tons.	577	manufacturas de coral.
							3	3	»	578	manufacturas de madreperola.
1		1	14		14		1	1	»	579	manufacturas de marfim.
			20		20				»	580	manufacturas de osso.
									»	581	manufacturas de tartaruga.
	3	3	13		13	1		1	»	584	manufacturas de outros despojos animais
14	50	64	96	7	103	6	4	10	»		Total.
											Nickel.
	2	54	28	1	20	31	4	35	Tons.	587	manufacturas de nickel.
	2	54	28	1	29	31	4	35	»		Total.
											Oleos e graxas.
											Animaes:
185	8	103	202		202	237	1	238	Tons.	588	oleo de baleia.
55		55	94		94	85		85	»	589	oleo de mocotó.
683	13	600	231	8	239	279	27	306	»	592	oleos não especificados (animaes).
150	40	205	144	16	160	443	10	453	»	593	graxa animal para lubrificação.
1.082	67	1.149	671	24	695	1.044	38	1.082	»		Total.
											Mineraes:
	15.905	15.905		10.987	10.987		24.581	24.581	Tons.	594	gasolina.
	342	342		1.089	1.089		1.020	1.020	»	595	graxa mineral para lubrificação.
	5.200	5.200		4.509	4.509		4.598	4.598	»	596	kerozone.
	4.089	4.089		3.505	3.505		3.658	3.658	»	597	oleo combustivel.
				1	1				»	598	oleo para fabricação de gaz.
407	3.374	3.781	503	2.580	3.140	684	2.380	3.070	»	599	oleo para lubrificação.
	040	040		1.148	1.148		1.279	1.279	»	602	oleos não especificados (mineraes)
407	29.706	30.113	563	32.885	33.448	684	37.522	38.206	»		Total.
											Vegetaes:
6.309		6.309	9.525		9.525	6.438		6.438	Tons.	603	oleo de caroço de algodão
2.000		2.000	2.300		2.300	3.244		3.244	»	604	oleo de coco.
									»	605	oleo de colza.
60		60	74		74	35		35	»	606	oleo de copahyba.
840	381	1.221	976	236	1.212	946	230	1.176	»	607	oleo de linhaça.
137	3	140	145	13	158	124	11	135	»	608	oleo de mamona.
3.413	1.589	5.002	3.450	495	3.945	3.352	457	3.809	»	611	oleos não especificados (vegetaes).
13.368	1.973	15.341	16.530	744	17.274	14.139	698	14.837	»		Total.
											Ouro, prata e platina:
			8		8	14	4	18	Grams.	612	joalheria e bijouteria de ouro.
	3	3		1	1	1	3	4	»	613	joalheria e bijouteria de prata.
11		11							»	614	joalheria e bijouteria de platina.
11	3	14	8	1	9	15	7	22	»		Total.

CLASSE III — ARTIGOS MANUFACTURADOS

MERCADORIAS	Unidade	QUANTIDADE								
		1928			1929			1930		
		Nacionais	Naciona- lizadas	Total	Nacionais	Naciona- lizadas	Total	Nacionais	Naciona- lizadas	Total
Palha, esparto e outras materias filamentosas:										
618 chapéus de palha.....	Tons.	488	3	491	452	3	455	310	2	318
619 cordoalha.....	»	508	37	635	727	30	706	522	24	546
620 escovas.....	»	8		8	6	1	7	4		4
621 esteiras e capachos.....	»	277	7	284	222	2	224	104	2	106
622 tecidos de seda vegetal.....	»				1		1			
623 vassouras.....	»	214	2	216	240	1	247	146	3	149
624 manufacturas não especificadas de seda vegetal.....	»	2	1	3	1	1	2	3	1	4
628 manufacturas não especificadas.....	»	374	13	387	949	12	961	424	20	444
Total.....	»	1.961	63	2.024	2.604	59	2.663	1.609	52	1.661
Papel e suas applicações:										
629 cartas de jogar.....	Tons.	4	1	5	6		6	2		2
630 estampas e desenhos.....	»	64	2	66	46	1	47	27	3	30
631 livros impressos.....	»	302	77	379	267	76	343	200	61	261
632 obras impressas.....	»	1.119	92	1.211	958	51	1.009	781	82	863
633 papel para cigarros.....	»	21	80	101	54	108	162	88	52	140
634 papel para embrulho.....	»	6.973	170	7.143	8.172	155	8.327	6.920	86	7.006
635 papel para escrever.....	»	655	109	1.064	760	83	843	591	35	626
636 papel para forração de casa.....	»	20	17	37	16	1	17	5		5
637 papel para impressão.....	»	2.433	310	2.743	1.875	305	2.200	1.335	213	1.548
638 papel para usos não especificados.....	»	8.887	634	9.521	8.206	525	8.731	7.002	529	8.431
639 papelão e cartão.....	»	1.802	106	1.908	2.322	60	2.382	2.317	50	2.367
643 manufacturas não especificadas.....	»	605	30	725	905	75	980	1.038	25	1.063
Total.....	»	23.275	1.628	24.903	23.607	1.440	25.047	21.206	1.136	22.341
Pedras, terras e outros minerais semelhantes:										
644 canos e tubos.....	Tons.	1.845	66	1.911	2.001	474	2.475	635	12	647
645 ladrilhos e azulejos.....	»	713	138	851	550	105	655	303	118	421
646 louça de barro.....	»	350	9	359	219	2	221	145		145
647 marmore em obras.....	»	37	8	45	27	9	36	47	40	87
648 telhas de amiantho.....	»		26	26		2	2		9	9
649 manufacturas não especificadas de amiantho.....	»	4	8	12	9	6	15	11	18	29
650 telhas de barro.....	»	4.089	135	4.224	2.870	35	2.905	2.875	5	2.880
651 tijolos de arcar.....	»	29	5	34	30	6	36	70	6	76
652 tijolos para construção.....	»	3.548	9	3.557	173	177	350	202		202
653 tijolos refractarios.....	Tons.	120	28	157	150	38	188	60	15	75
657 manufacturas não especificadas.....	»	597	53	650	345	37	382	231	20	251
Total.....	»	11.341	485	11.826	6.374	891	7.265	4.865	249	5.114

CABOTAGEM

NACIONAES E NACIONCLISADAS

JANEIRO A DEZEMBRO — 1928-1930

VALOR EM CONTOS DE RÉIS									Unidade	MERCADORIAS
1928			1929			1930				
Nacionaes	Naciona- lisadas	Total	Nacionaes	Naciona- lisadas	Total	Nacionaes	Naciona- lisadas	Total		
Palha, esparto e outras materias filamentosas:										
3.995	41	4.036	3.918	32	3.950	2.325	21	2.346	Tons.	618 chapéus de palha.
1.861	146	2.007	2.213	179	2.392	1.848	93	1.941	»	619 cordoalha.
42	42	52	1	53	21	1	22	»	620 escovas.
380	38	418	318	13	331	207	16	223	»	621 esteiras e capachos.
12	2	14	28	28	1	1	»	622 tecidos de seda vegetal.
245	4	249	253	5	258	170	8	178	»	623 vassouras.
96	9	105	28	6	34	107	10	117	»	624 manufacturas não especificadas de seda vegetal.
624	70	700	930	72	1.011	559	40	599	»	628 manufacturas não especificadas.
7.255	316	7.571	7.749	308	8.057	5.244	189	5.433	»	Total.
Papel e suas applicações:										
148	5	153	238	238	71	71	Tons.	629 cartas de jogar.
380	31	417	519	25	544	310	61	371	»	630 estampas e desenhos.
2.692	730	3.422	2.268	985	2.943	1.480	590	2.070	»	631 livros impressos.
6.470	515	6.985	5.728	262	5.990	4.412	404	4.816	»	632 obras impressas.
160	477	640	293	505	798	403	284	687	»	633 papel para cigarros.
10.274	335	10.609	12.345	351	12.696	9.122	174	9.296	»	634 papel para embrulho.
2.956	346	3.302	2.278	252	2.530	1.538	134	1.672	»	635 papel para escrever.
64	48	112	69	15	84	28	1	29	»	636 papel para forração de casa.
5.142	658	5.800	3.801	573	4.374	2.263	204	2.467	»	637 papel para impressão.
17.227	1.865	19.092	15.593	1.448	17.041	12.516	1.438	13.954	»	638 papel para usos não especificados.
2.523	247	2.770	3.022	156	3.178	2.460	155	2.615	»	639 papelão e cartão.
2.670	130	2.800	3.439	107	3.600	3.880	133	4.013	»	643 manufacturas não especificadas.
50.736	5.387	56.123	49.583	4.499	54.082	38.573	3.668	42.241	»	Total.
Pedras, terras e outros mineraes semelhantes:										
801	26	827	853	271	1.124	301	4	305	Tons.	644 canos e tubos.
825	268	1.093	544	175	719	279	171	450	§	645 ladrilhos e azulejos.
598	29	627	500	4	504	271	1	272	»	646 louça de barro.
106	22	128	63	37	100	156	59	215	»	647 mormore em obras.
.....	30	30	3	3	12	12	»	648 telhas de amiantho.
20	87	107	31	60	91	38	75	113	»	649 manufacturas não especificadas de amiantho.
1.122	125	1.247	849	46	895	740	8	748	»	650 telhas de barro.
36	6	42	51	7	58	96	15	111	»	651 tijolos de arcar.
123	1	124	19	4	23	18	18	»	652 tijolos para construção.
58	18	76	27	16	43	13	6	19	Tons.	653 tijolos refractarios.
653	111	764	445	134	579	384	138	522	»	657 manufacturas não especificadas.
4.346	693	5.039	3.382	757	4.139	2.392	489	2.881	»	Total.

CLASSE III — ARTIGOS MANUFACTURADOS

MERCADORIAS	Unidade	QUANTIDADE									
		1928			1929			1930			
		Nacionais	Naciona- liandas	Total	Nacionais	Naciona- liandas	Total	Nacionais	Naciona- liandas	Total	
Peltes e couros:											
658	bolsas sacco e indispensaveis.....	Tons.	34	2	36	29	1	30	11	1	12
659	caçado.....	»	2.105	00	2.261	2.425	24	2.449	1.707	23	1.730
660	correias para machinas.....	»	51	24	75	55	23	78	32	10	42
661	malas.....	»	40	3	43	41	3	44	18	1	19
662	pellegos.....	»	10	4	20	20	5	25	20	1	21
663	sellins e seilas.....	»	10	1	11	32	1	33	27	27
664	arrosos não especificados.....	»	11	11	21	21	5	5
668	manufacturas não especificadas.....	»	223	15	238	392	11	403	300	18	318
	Total.....	»	2.583	115	2.698	3.015	68	3.083	2.126	60	2.186
Perfumaria e artigos de tinturaria, pintura e outros usos:											
669	graxa para calçado.....	Tons.	208	13	221	213	12	225	197	13	210
670	lança-perfumo.....	»	920	20	940	514	12	526	487	77	564
671	perfumarias.....	»	1.536	154	1.690	1.181	60	1.241	961	71	1.032
672	sabonetes perfumados.....	»	847	17	864	729	9	738	677	5	682
673	tintas para escrever.....	»	301	7	308	229	3	232	223	0	223
674	tintas preparadas a agua.....	»	70	2	72	161	2	163	5	5
675	tintas preparadas a oleo.....	»	87	21	108	110	44	154	76	20	96
676	tintas preparadas não especificadas.....	»	550	144	694	662	65	727	437	110	547
677	tinta para impressão.....	»	35	0	35	19	11	30	8	10	18
678	vernizes de qualquer qualidade.....	»	13	0	13	24	17	41	30	8	38
	Total.....	»	4.567	396	4.963	3.842	265	4.107	3.096	337	3.433
Productos chimicos, drogas e especialidades pharmaceuticas:											
682	acido acetico.....	Tons.	15	0	15	1	10	11	6	14	20
683	acido nitrico.....	»	31	31	13	5	18	15	4	19
684	acido sulphurico.....	»	670	61	731	400	100	500	528	76	604
685	acido tannico (tannino).....	»	263	3	266	455	26	481	569	0	569
686	acidos não especificados.....	»	1.419	97	1.516	1.107	135	1.242	804	96	900
687	adubos chimicos.....	»	593	44	637	885	207	1.092	419	63	482
688	aguas mineraes.....	»	8	8	7	7	3	3
689	benzina.....	»	8	8	3	3	5	5
690	carbureto de calcio.....	»	1.728	56	1.784	2.118	179	2.297	1.518	160	1.678
691	caseina.....	»	3	3	2	2	6	6
692	capsulas e drageas.....	»	14	1	15	9	1	10	23	1	24
693	chlorureto de cal.....	»	12	24	36	30	24	54	7	38	45
694	chlorureto de ethyla.....	»
695	creolina e similares.....	»	454	35	489	480	23	503	431	20	451
696	formicidas e insecticidas.....	»	282	140	422	201	62	263	195	172	367
697	glycerina.....	»	252	3	255	97	13	110	139	24	163

CABOTAGEM

NACIONAES E NACIONALISADAS

JANEIRO A DEZEMBRO — 1928-1930

VALOR EM CONTOS DE RÉIS									Unidade	MERCADORIAS
1928			1929			1930				
Nacionais	Nacionalisadas	Total	Nacionais	Nacionalisadas	Total	Nacionais	Nacionalisadas	Total		
1.180	44	1.224	817	19	836	219	18	237	Tons.	658 pelles e couros:
40.248	1.044	41.292	37.703	475	38.178	25.274	430	25.704	»	659 bolsas, saccos e indispensavos.
905	454	1.359	800	320	1.210	449	300	749	»	660 calçado.
352	29	381	306	45	441	148	16	164	»	661 correias para machinas.
250	38	288	191	38	229	131	7	138	»	661 malas.
112	6	118	327	5	332	260	1	261	»	662 pellogos.
111	4	115	177	5	182	38	38	»	663 sellins e sellas.
3.500	340	3.840	5.438	310	5.748	3.574	307	3.941	»	664 arcos não especificados.
46.658	1.965	48.623	45.939	1.223	47.162	30.093	1.139	31.232	»	668 manufacturas não especificadas.
										Total.
										Perfumaria e artigos de tinturaria, pintura e outros usos:
677	73	750	752	68	820	639	65	704	Tons.	669 graxa para calçado.
11.101	152	11.253	5.840	153	6.002	5.505	672	6.177	»	670 lança-perfumo.
13.004	2.208	15.212	11.303	1.144	12.537	8.612	1.658	10.270	»	671 perfumarias.
4.616	94	4.710	4.306	67	4.403	4.047	40	4.000	»	672 sabonotes perfumados.
567	32	599	400	12	502	464	33	497	»	673 tintas para escrever.
80	3	92	104	8	172	1	59	60	»	674 tintas preparadas a agua.
273	116	389	377	138	515	218	101	319	»	675 tintas preparadas a oleo.
1.703	940	2.352	1.941	378	2.319	1.241	514	1.755	»	676 tintas preparadas não especificadas.
70	47	117	63	62	125	23	52	75	»	677 tinta para impressão.
67	60	130	101	81	182	93	60	162	»	678 vernizes de qualquer qualidade.
32.167	3.443	35.610	25.526	2.111	27.637	20.843	3.272	24.115	»	Total.
										Productos chimicos, drogas e especialidades pharmaceuticas:
26	23	49	3	26	29	17	28	45	Tons.	682 acido acetico.
87	1	88	24	7	31	37	18	55	»	683 acido nitrico.
521	72	593	409	132	541	389	75	464	»	684 acido sulphurico.
244	30	283	317	41	358	343	12	355	»	685 acido tannico (tannino).
1.862	203	2.155	1.423	265	1.688	1.124	288	1.412	»	686 acidos não especificados.
232	33	265	239	131	370	213	35	248	»	687 adubos chimicos.
13	1	14	10	10	4	4	»	688 aguas mineras.
.....	13	13	6	6	13	13	»	689 benzina.
2.088	144	2.232	2.515	262	2.777	1.970	241	2.211	»	690 carbureto de calcio.
8	8	6	6	20	20	»	691 onseina.
358	20	378	320	13	333	443	35	478	»	692 capsulas e dragas.
13	38	51	50	35	85	16	53	69	»	693 chlorureto de cal.
.....	»	694 chlorureto de ethyla.
626	115	741	796	93	889	624	85	709	»	695 erecolinas e similares.
1.177	545	1.722	1.131	255	1.386	877	618	1.495	»	696 formicidas e insecticidas.
748	14	762	362	20	382	388	47	435	»	697 glycerina.

CLASSE III — ARTIGOS MANUFACTURADOS

MERCADORIAS	Unidade	QUANTIDADE									
		1928			1929			1930			
		Nacionais	Naciona- liaadas	Total	Nacionais	Naciona- liaadas	Total	Nacionais	Naciona- liaadas	Total	
Productos quimicos, drogas e especialidades pharmaceuticas (continuação).											
698	oleo de figado de bacalhão.....	Tons.	100	3	100	147	5	152	98	2	100
699	oleo de ricino.....	»	301	7	308	340	5	345	298	4	302
700	oxigenio.....	»	255	34	280	485	43	528	611	21	632
701	potassa caustica.....	»		1	1						
702	sabão e sabonete medicinas.....	»	10	2	12	5	1	6	8		8
703	soda caustica.....	»	163	1.146	1.300	131	881	1.012	44	970	1.028
704	sulfureto de carbono (ferro).....	»	23	2	25	27	1	28	3	1	4
705	vaselina.....	»	13	46	59	27	10	37	29	28	57
706	xaropes medicinas.....	»	40	1	41	69	2	71	65		65
710	não especificados.....	»	8.753	2.311	11.064	7.527	2.044	9.571	5.436	1.074	7.410
	Total.....	»	15.534	4.031	19.565	14.677	3.789	18.466	11.345	3.703	15.048
Seda com ou sem mescla:											
711	fitas.....	Tons.	21	4	25	18	1	19	8	2	10
712	gravatas.....	»	35	2	37	24	1	25	13	1	14
713	passamanaria de seda.....	»	2		2	1		1			
714	rendas e entremeios.....	»	0		0	1		1			
715	roupas feitas.....	»	7	1	8	6	1	7	7		7
716	tecidos.....	»	380	56	444	282	20	302	305	22	227
720	manufacturas não especificadas.....	»	42	2	44	51	3	54	60	4	78
	Total.....	»	505	64	569	383	28	400	302	29	331
Varios artigos:											
721	alpercatas.....	Tons.	69	1	70	72		72	27		27
722	amostras de qualquer qualidade.....	»	263	36	290	204	35	239	177	39	216
723	apparelhos gymnasticos.....	»	30	3	33	28	4	32	16	3	19
724	apparelhos sanitarios.....	»	212	20	232	211	37	278	234	25	259
725	artigos para armarinho.....	»	1.163	410	1.573	965	285	1.250	670	248	927
726	artigos para escriptorios.....	»	782	106	948	1.431	225	1.656	1.199	139	1.338
727	artigos para illuminação a gaz.....	»	47	17	64	64	16	80	33	15	48
728	barcos e embarcações miudas.....	»	24	12	36	68	3	71	23	11	34
729	barracas para acampamentos.....	»	4	1	5	1		1	3	1	4
730	bengalas.....	»	10	0	10	6	1	7	2	1	3
731	bilhares e accessorios.....	»	71	22	93	187	23	210	229	33	262
732	botões de qualquer qualidade.....	»	115	37	152	117	8	125	40	12	51
733	brinquedos (exclusive de borracha).....	»	73	38	100	69	39	108	66	31	97
734	cachimbo e piteiras.....	»	89	6	95	140	9	149	83	5	88
735	caixas frigorificas.....	»	59	20	79	97	13	110	30	30	60
736	caixas e bocetas.....	»	63	5	68	57	7	64	36	4	40
737	canotilhos e vidrilhos.....	»	1	1	2	2		2	1	2	3
738	carteiras e porta-moedas.....	»	21		21	11		11	14		14

CABOTAGEM

NACIONAES E NACIONALISADAS

JANEIRO A DEZEMBRO — 1928-1930

VALOR EM CONTOS DE RÉIS									Unidade	MERCADORIAS	
1928			1929			1930					
Nacionais	Naciona- lisadas	Total	Nacionais	Naciona- lisadas	Total	Nacionais	Naciona- lisadas	Total			
											Productos químicos, drogas e especialidades pharmaceuticas (continuação).
610	11	621	888	8	896	484	15	499	Tons.	698	oleo de fígado de bacalhão.
644	11	655	603	9	612	497	9	506	»	699	oleo de ricino.
871	133	1.004	1.785	98	1.883	1.972	70	2.042	»	700	oxigeno.
.....	1	1	»	701	potassa caustica.
26	2	28	11	4	15	33	33	»	702	sabão e sabonetes medicinaes.
227	1.351	1.578	163	955	1.118	47	1.253	1.300	»	703	soda caustica.
60	3	69	45	2	47	5	1	6	»	704	sulfureto de carbono (puro).
50	148	198	97	40	137	109	97	206	»	705	vaselina.
173	10	183	331	18	349	323	7	330	»	706	xaropes medicinaes.
54.183	12.743	66.926	52.106	9.187	61.293	37.520	12.127	49.647	»	710	não especificados.
64.853	15.764	80.617	63.634	11.607	75.241	47.455	15.122	62.577	»		Total.
											Seda com ou sem mescla:
1.454	135	1.589	1.156	64	1.220	486	90	576	Tons.	711	fitas.
2.025	104	2.129	1.472	33	1.505	891	38	929	»	712	gravatas.
36	4	40	27	27	9	2	11	»	713	passamanaria de seda.
149	7	156	25	25	2	1	3	»	714	rondas e entremeios.
301	81	382	303	77	380	285	13	298	»	715	roupas feitas.
12.481	2.045	14.526	10.335	882	11.217	7.911	1.006	8.917	»	716	tecidos.
1.702	90	1.792	2.238	131	2.369	2.402	72	2.474	»	720	manufacturas não especificadas.
18.148	2.466	20.614	15.556	1.187	16.743	11.986	1.222	13.208	»		Total.
											Varios artigos:
754	17	771	705	1	706	282	282	Tons.	721	alpercatas.
1.580	287	1.867	1.454	237	1.691	1.510	310	1.820	»	722	amostras de qualquer qualidade.
453	43	496	392	85	477	211	64	275	»	723	apparelhos gymnasticos.
590	79	669	658	127	785	603	108	711	»	724	apparelhos sanitarios.
27.348	7.830	35.178	22.154	6.853	29.007	15.088	3.343	19.031	»	725	artigos para armarinho.
4.001	1.061	5.062	6.577	1.267	7.844	4.037	958	5.895	»	726	artigos para escriptorios.
298	223	521	490	205	695	280	126	406	»	727	artigos para iluminação a gaz.
147	32	179	353	50	403	134	99	233	»	728	barcos e embarcações miudas.
47	20	67	7	7	47	7	54	»	729	barracas para acampamentos.
100	40	200	99	33	132	27	20	47	»	730	bengalas.
400	128	528	1.343	158	1.501	1.391	217	1.608	»	731	bilhares e accessorios.
2.003	458	2.461	2.180	257	2.437	981	322	1.303	»	732	botões de qualquer qualidade.
701	583	1.284	651	568	1.219	457	404	861	»	733	brinquedos (exclusivo os de borracha).
463	71	534	641	90	731	409	79	488	»	734	cachimbos e piteiras.
257	139	396	401	109	510	123	153	276	»	735	caixas frigorificas.
264	23	287	236	11	247	134	12	146	»	736	caixas e bocetas.
19	13	32	58	10	68	51	45	96	»	737	canotilhos e vidrilho.
240	14	254	121	121	179	10	189	»	738	carteiras e porta-moedas.

CLASSE III — ARTIGOS MANUFACTURADOS

MERCADORIAS	Unidade	QUANTIDADE									
		1928			1929			1930			
		Nacionais	Naciona- lizadas	Total	Nacionais	Naciona- lizadas	Total	Nacionais	Naciona- lizadas	Total	
Varios artigos (continuação)											
739	carvão vegetal.....	Tons.	75		75	50		50	41	4	45
740	chapéus não especificados de cabeça.....	»	965	21	986	859	24	883	391	7	398
741	chapéus de chuva ou sol.....	»	88	7	95	99	14	113	63	3	66
742	chicotes.....	»	1		1	1		1	1		1
743	despertadores.....	»	5	4	9	3	5	8	1	5	6
744	dynamite.....	»	38	10	48	24	16	40	30	12	42
745	estopim.....	»	4	1	5	10	3	13		2	2
746	explosivos não especificados.....	»	102	8	110	139	7	146	37	2	39
747	espartilhos.....	»									
748	flores artificiais.....	»	96	2	98	119	2	121	82	2	84
749	fogos de artifício.....	»	35	1	36	30		30	59		59
750	imagens.....	»	41	5	46	31	4	35	23	7	30
751	lamparinas.....	»	1		1	1		1	2		2
752	leques.....	»	3		3	10		10	1	1	2
753	lixa de qualquer qualidade.....	»	155	3	158	146	6	152	89	6	95
754	manufaturas de cellulóide.....	»		1	1	2	1	3	3	4	7
755	navios a vapor e á vela.....	Unidade					1	1			
756	objectos indigenas.....	Tons.	2		2	95		95	6		6
757	parafina.....	»	5	13	18	4	9	13	7	30	37
758	phosphoros.....	»	6.688	58	6.746	5.440	58	5.498	4.541	21	4.562
759	polvilho.....	»	3.034	45	3.079	3.111	37	3.148	3.695	34	4.020
760	polvora para arrebentação de pedras.....	»	2		2	3		3	7		7
761	quadros e espelhos com molduras.....	»	205	35	240	223	22	245	125	17	142
762	relogios de algibeira.....	»		1	1		2	2		1	1
763	relogios de parede e de mesa.....	»		22	22		27	27		15	15
764	ruberoide em chapas e lençol.....	»		11	11		18	18		23	23
765	sabão e saponaceos sem perfume.....	»	6.144	186	6.330	6.965	151	7.116	5.335	204	5.539
766	especimens para museu.....	»	3	3	6	3		3	2		2
767	velas de cera animal.....	»	74	1	75	40		40	37	1	38
768	velas de carnaúba.....	»	1		1	14		14	4		4
769	velas de espermaceto e stearina.....	»	2.646	30	2.676	2.141	14	2.155	2.197	5	2.202
770	velas de sebo.....	»	27		27	22		22	28		28
771	véos incandescentes.....	»									
772	margarina.....	»	86	2	88	29		29	56	5	61
773	pentes de qualquer qualidade.....	»	58	2	60	43	1	44	36	4	40
774	lanternas para vehiculos.....	»	2	2	4	1	2	3	1	2	3
775	congoleum e linoleum.....	»	9	151	160	28	119	147	9	35	44
777	varios artigos não especificados.....	»	3.406	950	4.356	2.672	1.024	3.696	3.916	436	4.352
Total.....		»	28.087	2.380	30.467	26.330	2.272	28.602	24.014	1.487	25.501
Total da classe III — Art. manufacturados		»	210.572	80.673	291.245	196.809	83.613	280.422	155.306	70.623	225.929

CABOTAGEM

NACIONAES E NACIONALISADAS

JANEIRO A DEZEMBRO — 1928-1930

VALOR EM CONTOS DE RÉIS									Unidade	MERCADORIAS
1928			1929			1930				
Nacionaes	Naciona- lisadas	Total	Nacionaes	Naciona- lisadas	Total	Nacionaes	Naciona- lisadas	Total		
										Varios artigos (continuação)
51		51	26		26	47	0	53	Tons.	739 carvão vegetal.
22.366	493	22.859	21.206	373	21.584	11.770	195	11.966	»	740 chapéos não especificados, de cabeça.
1.809	161	2.030	2.227	242	2.469	1.281	73	1.354	»	741 chapéos de chuva ou sol.
7		7	7		7	3		3	»	742 chicotes.
76	43	119	44	66	110	20	60	80	»	743 despertadores.
359	144	503	243	140	389	205	121	386	»	744 dynamite.
27	14	41	90	38	128		22	22	»	745 estopim.
942	80	1.022	832	38	870	304	0	370	»	746 explosivos não especificados
									»	747 espartilhos.
535	34	509	006	21	627	370	10	380	»	748 flores artificiaes.
234	5	239	188		188	333		333	»	749 fogos de arteificio.
200	30	320	100	20	210	104	35	100	»	750 imagens.
5	1	0	3		3	5	2	7	»	751 lamparinas.
53	2	55	127		127	30	20	50	»	752 leques.
371	14	385	403	31	434	205	48	253	»	753 lixa de qualquer qualidade.
16	24	40	70	30	100	35	79	114	»	754 manufacturas de celluloido.
				50	50				Unidade	755 navios a vapor e á vela.
2		2	75		75	5		5	Tons.	756 objectos indigenas.
10	40	50	10	30	40	32	84	116	»	757 parafina.
28.309	283	28.592	26.016	200	26.316	22.367	100	22.467	»	758 phosphoros.
3.153	60	3.213	2.106	54	2.250	2.623	78	2.701	»	759 polvilho.
7		7	17		17	9		9	»	760 polvora para arrebentaço de pedras.
1.324	218	1.542	1.450	140	1.590	738	129	867	»	761 quadros e espelhos com molduras.
	55	55		56	56		30	30	»	762 relógios de algibeira.
	315	315		202	202		120	120	»	763 relógios de parede e de mesa.
	25	25		33	33		36	36	»	764 ruberoide em chapas e lençol.
7.710	300	8.076	8.271	210	8.481	5.874	323	6.107	»	765 sabão e saponaccos sem perfume.
15	10	25	7		7	26	2	28	»	766 especimens para museu.
322	6	328	220	2	222	100	5	201	»	767 velas de cêra animal.
0		0	50		50	19		19	»	768 velas de carnaúba.
7.419	83	7.502	6.008	45	6.143	7.225	20	7.245	»	769 velas de espermacete e stearina.
63		63	50		50	76		76	»	770 velas de sebo.
				3	3				»	771 vços incandescentes.
243	7	250	70	1	77	278	16	294	»	772 margarina.
1.276	103	1.379	935	14	949	820	53	873	»	773 pentes de qualquer qualidade.
21	10	37	12	34	40	21	17	38	»	774 lanternas para vehiculos.
58	549	607	181	433	614	44	145	189	»	775 congoleum e linoleum.
12.131	4.107	16.238	10.860	4.172	15.038	10.118	2.831	12.949	»	777 varios artigos não especificados.
129.175	18.361	147.536	121.333	16.939	138.272	92.807	10.971	103.778	»	Total.
1.138.047	279.860	1.417.907	1.031.768	268.310	1.300.078	746.669	232.681	979.350	»	Total da classe III — Art. manufacturados.

CLASSE IV — ARTIGOS DESTINADOS A ALIMENTAÇÃO E FORRAGENS

MERCADORIAS	Unidade	QUANTIDADE									
		1928			1929			1930			
		Nacionais	Naciona- lizadas	Total	Nacionais	Naciona- lizadas	Total	Nacionais	Naciona- lizadas	Total	
CLASSE IV — Artigos destinados á alimentação e forragens.											
Artigos destinados á alimentação:											
Bebidas:											
778	aguardente.....	Tons.	3.549	18	3.567	5.703	13	5.716	4.082	14	4.096
779	aguas minerais de mesa.....	»	4.027	50	4.077	3.331	33	3.364	2.187	17	2.204
780	cerveja.....	»	25.823	422	26.245	28.808	224	29.032	17.010	188	18.198
781	licores.....	»	244	3	247	200	1	201	80	2	82
782	succo de uvas.....	»	24	10	34	64	18	82	25	33	58
783	vermouth, bitter e semelhantes.....	»	89	143	232	144	119	263	30	104	134
784	Champagne e outros vinhos espumantes.....	»	15	11	26	9	11	20	1	0	1
785	vinhos finos (Porto e semelhantes).....	»	25	80	111	40	56	96	30	41	71
786	vinhos communs de mesa.....	»	22.030	1.078	23.114	10.773	293	11.066	14.014	247	14.261
787	vinhos de fructas.....	»	199	8	207	144	2	146	170	3	173
788	xaropes de fructas.....	»	108	3	111	20	20	47	47
789	bebidas alcoolicas não especificadas.....	»	609	140	809	747	82	829	492	104	596
793	outras bebidas não especificadas.....	»	0.614	100	0.774	5.063	84	5.147	3.054	87	3.141
	Total.....	»	63.422	2.132	65.554	61.112	936	62.048	43.343	846	44.189
Cereaes, farinhas e grãos alimenticios:											
794	arroz com casca.....	Tona.	978	978	227	227	40	40
795	arroz sem casca.....	»	110.899	1.390	112.289	75.426	161	75.587	82.716	19	82.735
796	aveia.....	»	21	0	21	47	12	59	40	2	42
797	cangion.....	»	41	41	42	42	160	160
798	cevada (exclusivo cevada torrefacta).....	»	210	728	944	270	324	594	105	145	250
799	farinha de araruta.....	»	39	1	40	100	1	101	73	1	74
800	farinha de arroz.....	»	91	91
801	farinha de aveia.....	»	0	16	16	13	15	28	15	25	40
802	farinha de mandioca.....	»	70.503	70.503	57.444	57.444	44.707	44.707
803	farinha de milho.....	»	235	5	240	79	5	84	407	3	410
804	farinha de tapioca.....	»	174	174	200	200	243	243
805	farinha de trigo.....	»	104.730	2.071	107.701	87.030	2.342	89.372	63.360	2.508	65.868
808	farinhas e foculas não especificadas.....	»	2.072	51	2.123	1.583	16	1.599	1.040	136	1.176
809	favas.....	»	4	4	3	7	10
810	feijão preto.....	»	40.145	40.145	37.567	37.567	32.714	32.714
811	feijão de cores.....	»	4.167	2	4.169	7.100	12	7.112	3.733	3.733
812	milho.....	»	41.339	24	41.363	15.107	14	15.121	18.827	51	18.878
813	trigo em grão.....	»	811	2.204	3.015	103	1.004	1.107	20	7	27
817	cereaes e grãos alimenticios não especificados.....	»	976	28	1.004	675	45	720	1.864	42	1.906
	Total.....	»	386.359	7.426	393.785	283.744	3.958	287.702	250.221	2.999	253.220

CABOTAGEM

NACIONAES E NACIONALISADAS

JANEIRO A DEZEMBRO — 1928-1930

VALOR EM CONTOS DE RÉIS									Unidade	MERCADORIAS
1928			1929			1930				
Nacionaes	Naciona- lisadas	Total	Nacionaes	Naciona- lisadas	Total	Nacionaes	Naciona- lisadas	Total		
CLASSE IV — Artigos destinados á alimentação e forragens.										
Artigos destinados á alimentação:										
Bebidas:										
3.918	58	3.976	5.858	50	5.908	4.186	40	4.226	Tons.	778 aguardente.
3.531	57	3.588	2.982	27	3.009	2.047	30	2.077	»	779 aguas mineraes de mesa.
17.490	271	17.761	18.555	132	18.687	11.781	113	11.894	»	780 cerveja.
499	20	519	507	15	522	170	15	185	»	781 licores.
91	42	133	252	01	313	56	130	186	»	782 succo de uvas.
283	543	820	450	439	889	128	382	510	»	783 vermouth, bitter e semelhantes.
138	125	263	108	122	230	15	75	90	»	784 Champagne e outros vinhos espumantes
93	271	364	112	104	270	70	120	205	»	785 vinhos finos (Porto e semelhantes).
21.037	1.800	23.837	17.005	831	17.836	13.857	050	14.513	»	786 vinhos communs de mesa.
243	9	252	177	5	182	206	6	212	»	787 vinhos de fructas.
193	13	206	87	1	88	65	1	66	»	788 xaropes de fructas.
1.152	000	1.152	1.433	370	1.803	838	443	1.281	»	789 bebidas alcoolicas não especificadas.
7.876	382	8.258	5.880	297	6.177	4.479	274	4.753	»	793 outras bebidas não especificadas.
57.444	4.293	61.737	53.406	2.514	55.920	37.904	2.300	40.204	»	Total.
Cereaes, farinhas e grãos alimenticios:										
730	730	124	124	22	22	Tons.	794 arroz com casca.
110.126	1.401	111.527	60.585	142	60.727	62.822	20	62.842	»	795 arroz sem casca.
25	0	31	62	13	75	0	3	12	»	796 aveia.
45	45	48	48	100	100	»	797 cevada.
182	720	902	199	320	528	101	156	257	»	798 cevada (exclusivo cevada torrefacta).
45	2	47	112	1	113	73	2	75	»	799 farinha de araruta.
.....	72	72	»	800 farinha de arroz.
20	46	66	15	30	51	22	70	98	»	801 farinha de aveia.
27.090	5	27.701	21.070	21.070	16.245	16.245	»	802 farinha de mandioca.
280	13	273	70	11	90	780	10	790	»	803 farinha de milho.
110	110	101	101	171	171	»	804 farinha de tapioca.
84.300	2.757	87.057	67.183	1.842	69.025	51.060	1.604	52.670	»	805 farinha de trigo.
2.082	144	2.226	2.003	74	2.077	1.598	344	1.942	»	808 farinhas e feculas não especificadas.
2	2	3	8	11	»	809 favas.
36.717	36.717	32.670	32.670	22.387	22.387	»	810 feijão preto.
3.583	3	3.586	7.152	11	7.163	2.450	2.450	»	811 feijão de cores.
16.448	17	16.465	5.322	13	5.335	5.202	34	5.206	»	812 milho.
708	227	935	100	1.000	1.112	31	12	43	»	813 trigo em grão.
1.109	71	1.180	812	90	908	1.536	92	1.628	»	817 cereaes e grãos alimenticios não especificados.
284.194	5.412	289.606	207.321	3.582	210.903	164.753	2.359	167.112	»	Total.

CLASSE IV — ARTIGOS DESTINADOS A ALIMENTAÇÃO E FORRAGENS

MERCADORIAS	Unidade	QUANTIDADE										
		1928			1929			1930				
		Nacionais	Naciona- lizadas	Total	Nacionais	Naciona- lizadas	Total	Nacionais	Naciona- lizadas	Total		
Conservas e extractos:												
818	azeitonas.....	Tons.		300	300		240	240		151	151	
819	bacalhão.....	»		4.507	4.507		3.038	3.038		2.003	2.003	
820	banha de porco, enlatada.....	»	30.108	442	30.550	42.205	81	42.286	43.303	0	43.402	
821	banha de porco, em rama.....	»				0		0				
822	camarão seco.....	»		371	371	204		204	274		274	
823	conservas e extractos de carne.....	»	4.142	00	4.202	3.070	20	3.090	2.730	6	2.741	
824	conservas e extractos de frutas.....	»	315	54	369	187	77	264	03	00	102	
825	conservas e extractos de legumes.....	»	00	3	00	101	5	106	70	4	83	
826	conservas e extractos de peixe.....	»	387	04	481	423	48	471	03	41	104	
827	Doces e geléas: — goiabada.....	»		70	70	03		03	02		02	
828	» » — marmelada.....	»		80	80	35		35	20		20	
829	» » — não especificados.....	»	7.044	20	7.070	0.440	50	0.490	3.530	23	3.553	
830	feijoadas.....	»		23	23	1		1				
831	linguas secas e salgadas.....	»		07	07	0		0	28		28	
832	massa de tomates.....	»		110	137	110	10	135	134	10	153	
833	ovas salgadas.....	»		8	8	18		18	1		1	
834	peixes secos e frescos, não especificados.....	»	4.477	41	4.518	4.304	27	4.331	4.704	28	4.732	
835	peixes em salmoura.....	»	302	2	304	374	13	387	203	8	301	
836	presuntos.....	»	400	27	493	302	2	304	432	1	433	
837	toucinho salgado ou bacon.....	»	401	23	514	784	3	787	840	2	842	
838	xarque.....	»	01.300	747	02.143	51.304	235	51.539	40.321	245	40.560	
839	banha bovina.....	»		40	42	37		37	287		287	
841	conservas e extractos não especificados.....	»	7.108	53	7.221	0.340	50	0.390	5.503	20	5.010	
	Total.....	»	123.155	6.405	129.560	117.088	4.817	121.905	102.919	3.534	106.453	
Fructas e fructos de mesa:												
842	abacates.....	Tons.		17	17	10		10	17		17	
843	abacaxis.....	»		113	113	120		120	120		120	
844	bananas.....	»	3.010		3.010	4.226		4.226	3.034		3.034	
845	laranjas.....	»		30	30	50		50	40		40	
846	fructas..... maçãs.....	»		170	174	325	433	758	83	554	637	
847	marmellos.....	»				26		26	8		8	
848	peras.....	»		43	47	90	140	230	12	175	187	
849	tangerinas.....	»		1	1	10		10				
850	uvas.....	»		041	00	740	020	173	703	442	141	583
851	não especificadas.....	»	1.283	409	1.092	475	147	622	806	140	040	
	Total de fructas.....	»	5.932	729	6.661	5.967	890	6.866	5.474	1.010	6.484	

CABOTAGEM

NACIONAES E NACIONALISADAS

JANEIRO A DEZEMBRO — 1928-1930

VALOR EM CONTOS DE RÉIS									Unidade	MERCADORIAS	
1928			1929			1930					
Nacionaes	Naciona- lisadas	Total	Nacionaes	Naciona- lisadas	Total	Nacionaes	Naciona- lisadas	Total			
											Conservas e extractos:
	709	709		000	000		357	357	Tons.	818	azeitonas.
	9.210	9.210		7.920	7.920		0.022	0.022	»	819	bacalháo.
85.236	1.081	86.317	93.539	181	93.720	92.823	20	92.843	»	820	banha de porco, enlatada.
			10		10				»	821	banha de porco, em rama.
862		862	661		661	621		621	»	822	camarão secco.
10.081	181	10.862	8.800	40	8.939	6.140	20	6.160	»	823	conservas e extractos de carno.
615	272	887	471	330	807	251	206	547	»	824	conservas e extractos de fructas.
178	17	195	202	25	227	195	17	212	»	825	conservas e extractos de legumes.
746	443	1.189	835	220	1.055	129	190	319	»	826	conservas e extractos de peixe.
175		175	158		158	176		176	»	827	Doces e goléas: - goiabada.
201		201	71		71	64		64	»	828	» » » - marmelada.
11.094	74	11.768	10.620	127	10.750	6.114	62	6.176	»	829	» » » - não especificados.
53		53	5		5				»	830	feijoadá.
228		228	23		23	75		75	»	831	linguas secas e salgadas.
300	105	405	293	87	380	286	80	366	»	832	massa de tomates.
12		12	33		33	2		2	»	833	ovas salgadas.
5.140	93	5.233	5.333	57	5.390	5.108	65	5.173	»	834	peixes secos e frescos não especificados.
378	0	378	442	23	465	336	10	346	»	835	peixes em salmoura.
1.842	93	1.935	1.835	8	1.843	1.218	8	1.226	»	836	presuntos.
1.449	61	1.510	2.017	8	2.025	1.882	5	1.887	»	837	toucinho salgado ou bacon.
133.148	1.046	134.794	117.671	572	118.243	96.676	632	97.308	»	838	xarque.
99	3	102	74	6	80	534		534	»	839	banha bovina.
14.118	207	14.325	13.045	189	13.234	10.746	111	10.857	»	841	conservas e extractos não especificados.
267.164	14.270	281.434	255.797	10.414	266.211	223.376	7.904	231.280	»		Total.
											Fructas e fructos de mesa:
17		17	15		15	20		20	Tons.	842	abacates.
94		94	100		100	103		103	»	843	abacaxis.
549		549	824		824	675		675	»	844	bananas.
44		44	50		50	43		43	»	845	laranjas.
371	401	772	823	1.047	1.870	79	1.315	1.394	»	846	fructas maçãs.
			20		20	13		13	»	847	marmelos.
118	149	267	249	394	643	68	481	549	»	848	peras.
3		3	11		11				»	849	tangerinas.
713	185	898	609	484	1.093	219	488	707	»	850	uvas.
1.276	1.210	2.486	336	307	703	357	473	830	»	851	não especificadas.
3.185	2.035	5.220	3.046	2.292	5.338	1.577	2.757	4.334	»		Total de fructas.

CLASSE IV — ARTIGOS DESTINADOS A ALIMENTAÇÃO E FORRAGENS

MERCADORIAS	Unidade	QUANTIDADE									
		1928			1929			1930			
		Nacionais	Naciona- lizadas	Total	Nacionais	Naciona- lizadas	Total	Nacionais	Naciona- lizadas	Total	
Fructas e fructos de mesa (continuação)											
852	amendoas.....	Tons.		34	34		30	30		20	20
853	avellãs.....	»		25	25		15	15		0	0
854	castanhas do Pará.....	»	1.030	461	2.091	6.148	374	6.522	2.234	610	2.860
855	castanhas europeas.....	»		50	50		40	40		58	58
856	fructos de mesa... cocos.....	»	7.577		7.577	6.900		6.900	7.000		7.000
857	nozoes.....	»		70	70		61	61		35	35
858	pinhões.....	»							10		10
859	não especificados.....	»	20	5	31	8	43	51	7	7	14
	Total de fructos de mesa.....	»	9.233	651	9.884	13.122	563	13.685	10.220	748	10.968
	Total de fructas e fructos.....	»	15.165	1.380	16.545	19.089	1.462	20.551	15.394	1.758	17.462
Legumes e verduras:											
860	repolhos.....	Tons.	25		25	18		18	11		11
861	tomates.....	»	1.300		1.300	1.700		1.700	1.800		1.800
864	legumes e verduras verdes não especificados....	»	273	3	276	1.083	1	1.084	288	8	296
865	legumes e verduras secos não especificados....	»	11	4	15	14		14		1	1
	Total.....	»	1.618	7	1.625	2.875	1	2.876	2.189	9	2.198
Leite e seus derivados:											
866	leite em conserva.....	Tons.	1.543	70	1.613	1.905	47	1.952	2.045	52	2.097
867	leite fresco.....	»	5		5						
868	manteiga.....	»	4.710	140	4.850	3.550	65	3.615	3.573	24	3.597
869	queijo.....	»	1.127	47	1.174	1.166	28	1.194	902	24	926
872	outros sub-productos.....	»	27	5	32	4	10	14	14	1	15
	Total.....	»	7.421	262	7.683	6.625	150	6.775	6.534	101	6.635
Diversos generos alimenticios:											
873	alhos.....	Tons.	154	51	205	83	34	117	100	45	145
874	crystal.....	»	82.770		82.770	155.601		155.601	110.712		110.712
875	demerara.....	»	35.074		35.074	51.962		51.962	67.111		67.111
876	assucar..... mascavo.....	»	74.300		74.300	72.929		72.929	58.303		58.303
877	refinado.....	»	123.831		123.831	137.380		137.380	129.002		129.002
878	não especificado.....	»	7.310		7.310	7.799		7.799	3.378		3.378
879	azeite de oliveira.....	»		610	610		605	605		651	651
880	azeite de dendê e de outros cocos.....	»	211		211	354		354	235		235
881	batatas.....	»	32.100	210	32.310	11.772	154	11.926	14.558	319	14.877
882	biscouts e bolachas.....	»	2.412	35	2.447	1.042	4	1.046	1.166	12	1.118
883	cacno.....	»	2.598		2.598	2.148		2.148	1.835		1.835

CABOTAGEM

NACIONAES E NACIONALISADAS

JANEIRO A DEZEMBRO — 1928-1930

VALOR EM CONTOS DE RÉIS									Unidade	MERCADORIAS	
1928			1929			1930					
Nacionaes	Naciona- lisadas	Total	Nacionaes	Naciona- lisadas	Total	Nacionaes	Naciona- lisadas	Total			
											Fructas e fructos de mesa (continuação)
	143	143		120	120		97	97	Tons.	852	amendoas.
	61	61		50	50		22	22	»	853	avellãs.
1.392	398	1.790	2.471	236	2.707	1.573	473	2.046	»	854	castanhas do Pará.
	148	148		74	74		73	73	»	855	fructos de mesa... castanhas europeas.
3.544		3.544	3.253		3.253	3.160		3.160	»	856	cocos.
	271	271		201	201		97	97	»	857	nozes.
			1		1	24		24	»	858	pinhões.
58	22	80	24	75	99	42	31	73	»	859	não especificados.
4.994	1.043	6.037	5.749	756	6.505	4.805	793	5.598	»		Total de fructos de mesa.
6.179	3.078	11.257	8.795	3.048	11.843	6.382	3.550	9.932	»		Total de fructas e fructos.
											Legumes e verduras:
58		58	40		40	47		47	Tons.	860	repolhos.
397		397	512		512	547		547	»	861	tomates.
105	14	119	495	4	499	201	19	220	»	864	legumes e verduras verdes, não especificados.
10	4	14	6		6		3	3	»	865	legumes e verduras secos, não especificados.
570	18	588	1.053	4	1.057	795	22	817	»		Total.
											Leite e seus derivados:
5.278	327	5.605	6.493	238	6.731	6.858	344	7.202	Tons.	866	leite em conserva.
12		12							»	867	leite fresco.
27.584	841	28.425	20.669	374	21.043	22.605	180	22.785	»	868	manteiga.
6.092	295	6.387	6.250	162	6.412	4.700	137	4.837	»	869	queijo.
50	33	83	16	63	79	19	3	22	»	872	outros sub-productos.
39.025	1.496	40.521	33.428	837	34.265	34.182	664	34.846	»		Total.
											Diversos generos alimenticios:
218	117	335	133	86	219	167	119	286	Tons.	873	alhos.
84.221		84.221	140.251		140.251	53.922		53.922	»	874	crystal.
31.087		31.087	38.664		38.664	30.888		30.888	»	875	demerara.
56.033		56.033	56.270		56.270	21.749		21.749	»	876	assucar..... mascavo.
127.141		127.141	115.360		115.360	68.024		68.024	»	877	refinado.
6.034		6.034	6.037		6.037	1.442		1.442	»	878	não especificado.
	2.794	2.794		2.251	2.251		2.513	2.513	»	879	azeite de oliveira.
354		354	366		366	250		250	»	880	azeite de dendê e de outros cocos.
12.370	210	12.580	6.965	186	7.151	5.966	206	6.172	»	881	batatas.
5.751	00	5.820	3.525	11	3.536	2.376	28	2.404	»	882	biscoutos e bolachas.
5.052		5.052	3.839		3.839	2.022		2.022	»	883	café.

CLASSE IV — ARTIGOS DESTINADOS A ALIMENTAÇÃO E FORRAGENS

MERCADORIAS	Unidade	QUANTIDADE									
		1928			1929			1930			
		Nacionais	Naciona- lizadas	Total	Nacionais	Naciona- lizadas	Total	Nacionais	Naciona- lizadas	Total	
Diversos generos alimenticios (continuação)											
884	café em grão.....	Tons.	17.570		17.570	17.730		17.730	16.623		16.623
885	café em pó.....	»	328		328	440		440	200		200
886	cebolas.....	»	34.454	00	34.514	21.748	132	21.880	21.553	54	21.007
887	chá.....	»	37	20	57	14	18	32	8	20	28
888	chocolate e cacáo em pó.....	»	071	14	085	702	2	704	445	4	449
889	confeitos, balas e bombons.....	»	704	20	730	874	28	902	600	30	648
890	especiarias.....	»	930	314	1.250	744	204	948	640	286	922
891	herva-mate.....	»	4.085		4.085	3.181		3.181	3.880		3.880
892	massas alimenticias.....	»	1.280	13	1.282	050	2	052	407	0	410
893	mel de abelhas.....	»	121		121	150		150	171		171
894	melado.....	»	80		80	50		50	50		50
895	ostras frescas.....	»				20		20	10		10
896	ovos.....	»	330		330	238		238	215		215
897	rapadura.....	»	4		4	54		54	8		8
898	sal commum.....	»	154.440	475	154.915	218.493	237	218.730	110.200	607	110.836
899	vinagre.....	»	505	26	531	524	5	529	421	11	432
900	carnes resfriadas e congeladas.....	»	838		838	504		504	441		441
901	sal moido.....	»	2.020	46	2.066	1.420	17	1.437	3.157	4	3.161
903	generos alimenticios não especificados.....	»	0.020	574	7.104	4.107	587	4.694	2.323	260	2.592
	Total.....	»	587.566	2.474	590.040	713.484	2.020	715.513	548.681	2.300	551.071
Forragens:											
904	alfafa.....	Tons.	5.360	1	5.361	8.402	1	8.403	4.905	11	4.970
905	farelo de arroz.....	»	0		0	28		28	52		52
906	farelo de caroço de algodão.....	»	547		547	100		100	757		757
907	farelo de trigo.....	»	1.068	1	1.069	2.240		2.240	3.150		3.150
908	caruarinha.....	»	0		0	12		12	11		11
910	forragens não especificadas.....	»	2.031	1	2.032	2.270	39	2.315	1.624	33	1.657
	Total.....	»	9.618	3	9.621	13.217	40	13.257	10.559	44	10.603
	Total da classe IV.....	»	1.194.324	20.089	1.214.413	1.217.234	13.393	1.230.627	980.140	11.681	991.821
	Total geral da cabotagem.....	»	1.767.751	133.101	1.900.852	1.792.879	128.473	1.921.352	1.453.410	106.622	1.560.032

CABOTAGEM

NACIONAES E NACIONALISADAS

JANEIRO A DEZEMBRO — 1928-1930

VALOR EM CONTOS DE RÉIS									Unidade	MERCADORIAS
1928			1929			1930				
Nacionais	Nacionalizadas	Total	Nacionais	Nacionalizadas	Total	Nacionais	Nacionalizadas	Total		
Diversos generos alimenticios (continuação)										
45.298		45.298	46.989		46.989	25.504		25.504	Tons.	884 café em grão.
941		941	1.092		1.092	472		472	»	885 café em pó.
15.524	47	15.571	15.463	136	15.599	14.316	67	14.383	»	886 casbolus.
317	241	558	171	108	369	75	213	288	»	887 chá.
2.200	41	2.301	2.330	8	2.344	1.340	13	1.359	»	888 chocolate e cacáo em pó.
2.433	116	2.549	2.571	107	2.678	1.763	134	1.897	»	889 confeitos, balas e bombons.
2.060	1.486	4.152	2.220	1.040	3.260	1.842	1.275	3.117	»	890 especiarias.
4.870		4.870	4.271		4.271	5.580		5.580	»	891 herba-mate.
1.640	41	1.681	910	4	920	511	20	537	»	892 massas alimenticias.
135		135	100		100	167		167	»	893 mel de abelhas.
64		64	38		38	30		30	»	894 melado.
			22		22	2		2	»	895 ostras frescas.
614		614	450		450	385		385	»	896 ovos.
3		3	55		55	10		10	»	897 rapadura.
10.394	102	10.550	21.050	61	21.717	13.120	152	13.278	»	898 sal commum.
319	22	341	330	13	343	277	11	288	»	899 vinagre.
1.147		1.147	680		680	663		663	»	900 carnos resfriadas e congeladas.
560	34	600	210	0	225	474	8	482	»	901 sal moído.
10.433	1.660	12.093	7.400	1.701	9.251	3.023	912	4.835	»	903 generos alimenticios não especificados.
436.883	7.046	443.929	484.518	5.901	490.419	258.884	5.677	264.561	»	Total.
Forragens:										
2.352	1	2.353	3.339	1	3.340	1.093	5	1.098	Tons.	904 alfafa.
1		1	0		0	39		39	»	905 farelo de arroz.
224		224	64		64	107		107	»	906 farelo de caroço de algodão.
562		562	792		792	665		665	»	907 farelo de trigo.
4		4	13		13	12		12	»	908 carnarinha.
605	5	670	900	15	1.005	450	9	459	»	910 forragens não especificadas.
3.808	6	3.814	5.204	16	5.220	3.266	14	3.280	»	Total.
1.097.267	35.619	1.132.886	1.049.522	26.316	1.075.838	729.642	22.490	752.032	»	Total da classe IV.
2.677.148	349.250	3.026.398	2.485.262	322.618	2.787.880	1.779.195	279.251	2.058.446	»	Total geral da cabotagem.

