

# RECENSEAMENTO DE 1920

(4º Censo geral da população e 1º da agricultura e das indústrias)



**DR. LUIZ RAPHAEL VIEIRA SOUTO**

PROFESSOR DE ECONOMIA POLITICA E FINANÇAS DA ESCOLA POLYTECHNICA DO RIO DE JANEIRO

MINISTERIO DA AGRICULTURA, INDUSTRIA E COMMERCIO

DIRECTORIA GERAL DE ESTATISTICA

---

# RECENSEAMENTO DO BRAZIL

Realizado em 1 de Setembro de 1920

**VOLUME V** (2ª PARTE)

## SALARIOS

Taxas do salario profissional nas varias industrias, segundo a idade e o sexo dos operarios  
jornaleiros. Confronto regional do salario médio. Taxas do salario  
diario nas profissões ruraes



RIO DE JANEIRO  
TYP. DA ESTATISTICA

1928



Cidade de Pelotas – Estado do Rio Grande do Sul

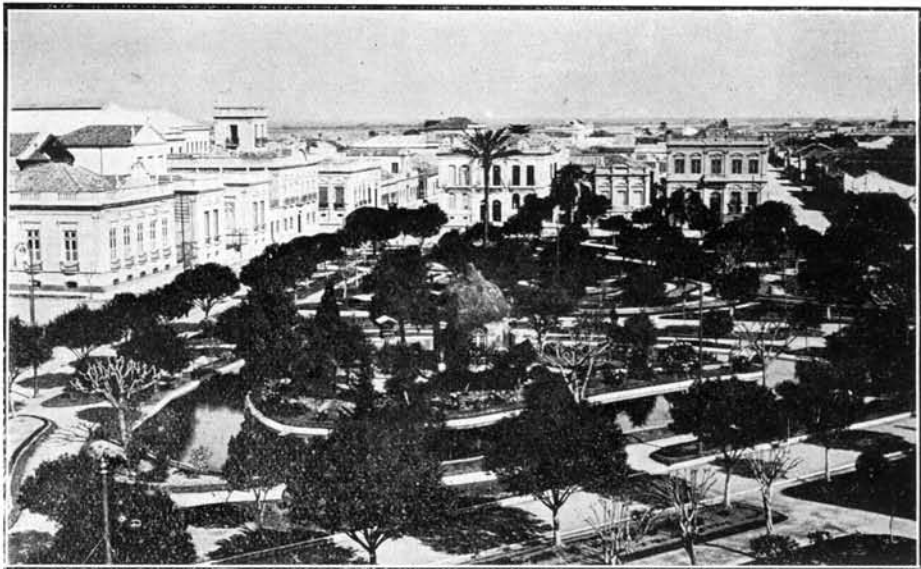

Cidade de Pelotas — Estado do Rio Grande do Sul

**C**ONJUNCTAMENTE com os recenseamentos demographico, agricola e industrial, effectuados em 1º de Setembro de 1920, realizou tambem a Directoria Geral de Estatistica um inquerito sobre os salarios industriaes e ruraes, aproveitando para esse fim o concurso dos agentes fiscaes do *imposto de consumo* e dos agentes recenseadores da população. Figuram em 6 tabellas numericas os resultados estatisticos dos dous inqueritos, — quatro relativas á remuneração dos trabalhadores das empresas fabris e duas referentes á retribuição dos serviços prestados nas explorações ruraes.

Para o registro das informações relativas ao salario, além da definição da categoria profissional, indicam as instrucções para a execução do inquerito o modo de responder aos quesitos referentes ao pagamento diario dos operarios, explicando praticamente como se deve calcular a remuneração, quer no que diz respeito ás industrias quer no tocante aos trabalhos agricolas.

### **SALARIOS INDUSTRIAES**

Segundo os resultados apurados no recenseamento industrial e excluidos os trabalhadores das usinas assucareiras, tinham as 13.336 fabricas e officinas arroladas em 1920 o total de 275.512 operarios jornaleiros, dos quaes 182.670 do sexo masculino e 92.842 do sexo feminino ; 251.596 adultos e 23.916 menores. As informações sobre os salarios não abrangem, porém, a totalidade das empresas industriaes recenseadas, limitando-se esse inquerito aos estabelecimentos onde trabalham, ordinariamente, 8 ou mais pessoas e fornecendo, em geral, os elementos estatisticos as folhas de pagamento correspondentes á ultima semana do mez de Agosto de 1920. E', portanto, perfeitamente explicavel o desaccôrdo entre os algarismos que representam o pessoal em serviço na data do recenseamento e os que indicam o numero das pessoas em relação ás quaes foram obtidos esclarecimentos sobre a remuneração diaria nas varias categorias profissionaes.

Registra o inquerito especial sobre os salarios o total de 231.811 diaristas, dos quaes 146.486 do sexo masculino e 85.325 do sexo feminino ; 201.758 adultos e 30.053 menores. Relativamente ao numero de trabalhadores recenseados em 1920, nota-se a differença para menos de 43.701 unidades, isto é, pouco mais de 11 % entre o numero de operarios das fabricas em 1 de Setembro daquelle anno (275.512) e o numero de individuos em referencia aos quaes foi possivel obter a importancia do salario diario pela verificação das folhas de pagamento correspondentes a uma época proxima do censo (231.811). Trata-se, em summa, de uma estatistica representativa,

que dá uma idéa mais ou menos precisa da distribuição do pessoal operario nas varias categorias profissionaes, segundo as industrias recenseadas em 1920, como indica o seguinte schema :

		SALARIOS		CASOS CONSIDERADOS	
				Numero	% do total
Operarios.....	Adultos.....	Sexo masculino.....	Até 2\$900.....	14.070	6,1
			De 3\$000 a 3\$900.....	15.515	6,7
			» 4\$000 » 5\$900.....	43.322	18,7
			» 6\$000 » 7\$900.....	31.442	13,6
			» 8\$000 » 9\$900.....	15.072	6,5
			» 10\$000 » 11\$900.....	6.165	2,6
			» 12\$000 » 13\$900.....	2.810	1,2
	» 14\$000 e mais.....	1.309	0,5		
		Somma.....	129.705	55,9	
	Sexo feminino.....	Até 2\$900.....	29.202	12,6	
		De 3\$000 a 3\$900.....	15.382	6,6	
		» 4\$000 » 5\$900.....	18.303	7,9	
		» 6\$000 » 7\$900.....	6.944	3,0	
	» 8\$000 e mais.....	2.222	1,0		
	Somma.....	72.053	31,1		
	TOTAL.....	201.758	87,0		
Menores.....	Sexo masculino.....	Até 1\$900.....	7.381	3,2	
		De 2\$000 a 2\$900.....	6.211	2,7	
		» 3\$000 » 3\$900.....	2.565	1,1	
		» 4\$000 e mais.....	624	0,3	
		Somma.....	16.781	7,3	
	Sexo feminino.....	Até 1\$900.....	6.830	3,0	
		De 2\$000 a 2\$900.....	4.270	1,8	
» 3\$000 » 3\$900.....		1.703	0,7		
» 4\$000 e mais.....	469	0,2			
	Somma.....	13.272	5,7		
	TOTAL.....	30.053	13,0		
	TOTAL GERAL.....	231.811	100,0		

Demonstram os algarismos que os trabalhadores adultos do sexo masculino representam mais de metade da massa total dos jornaleiros, correspondendo as mulheres operarias a pouco menos da terça parte e representando, conjuntamente, os aprendizes menores de 16 annos, quer de um quer de outro sexo, cerca da decima parte do total apurado.

Relativamente á importancia do salario, a maior proporção se verifica no sexo masculino, cerca de  $\frac{1}{3}$  do numero de trabalhadores (74.764), variando os salarios entre 4\$000 a 8\$000 por dia, remuneração que apenas recebem 25.247 mulheres, ou pouco mais de  $\frac{1}{10}$  do algarismo global. Pouco excede de um milhar (0,5 %) o numero dos aprendizes de 16 annos que ganham diariamente 4\$000, ou quantia mais elevada.

As informações constantes do quadro I (paginas 4 a 31) indicam, em relação ao conjuncto do Brazil e em relação a cada uma das unidades fe-



Quartel do Corpo de Cavallaria — Belo Horizonte — Estado de Minas Geraes

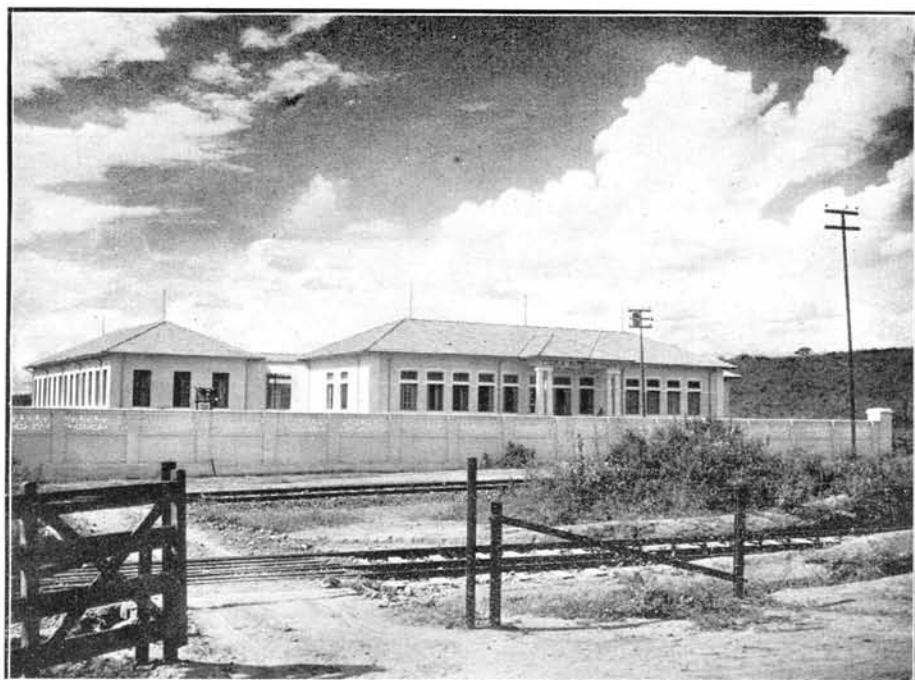

Escola « Alfredo Pinto » para reforma de Menores  
Estado de Minas Geraes

deaes, o numero de casos considerados para o estudo dos salarios, tendo-se em vista não só a idade como o sexo dos operarios, distribuidos estes pelos varios grupos de industrias.

Conforme a remuneração, inferior ou superior a 6\$000 diarios, assim se repartem os totaes apurados :

**Operarios jornaleiros, segundo a idade, o sexo e as taxas de salario**

GRUPOS DE INDUSTRIAS	Numero total de casos considerados	NUMERO DE CASOS CONSIDERADOS OPERARIOS JORNALEIROS							
		ADULTOS				MENORES			
		Sexo masculino	Sexo feminino	Sexo masculino	Sexo feminino	Sexo masculino	Sexo feminino	Sexo masculino	Sexo feminino
		QUE GANHAM POR DIA							
		Até 5\$900	6\$000 e mais	Até 5\$900	6\$000 e mais	Até 2\$900	3\$000 e mais	Até 2\$900	3\$000 e mais
Industrias textis.....	108.804	26.057	15.160	42.506	7.880	6.683	1.079	7.780	1.659
Industrias de couros, de pelles e de outras materias duras do reino animal.....	3.806	2.246	1.294	59	—	140	23	44	—
Industrias de madeiras.....	9.614	5.057	4.080	62	—	219	176	8	12
Metallurgia.....	12.031	3.600	6.034	442	68	1.182	524	134	47
Ceramica.....	12.281	6.508	3.332	748	—	1.316	199	177	1
Productos chimicos propriamente ditos e productos analogos.....	12.432	4.965	2.380	3.181	23	593	187	1.008	95
Industrias da alimentação.....	37.356	16.603	9.388	7.901	366	1.620	457	856	165
Industrias do vestuario e toucador....	21.180	3.766	7.223	7.180	807	805	270	940	189
Industrias do mobiliario.....	6.631	1.302	4.011	613	19	468	164	51	3
Industrias da edificação.....	2.571	1.212	1.212	18	—	95	34	—	—
Construcção de aparelhos de transporte.....	3.237	861	1.883	90	3	293	58	49	—
Produção e transmissão de forças phisicas.....	1.012	464	531	2	—	15	—	—	—
Industrias relativas ás sciencias, letras e artes. Industrias de luxo....	856	266	270	85	—	163	18	53	1
<b>TOTAL.....</b>	<b>231.811</b>	<b>72.907</b>	<b>56.798</b>	<b>62.887</b>	<b>9.166</b>	<b>13.592</b>	<b>3.189</b>	<b>11.100</b>	<b>2.172</b>

De accôrdo com os algarismos acima registrados, são as industrias textis as que occupam o maior numero de trabalhadores, quer no sexo masculino quer no sexo feminino, embora não sejam, proporcionalmente ao numero de operarios, as mais remuneradoras.

De facto, figurando as industrias textis em primeiro lugar quanto ao numero de casos considerados, occupam em relação ás outras industrias o 9º lugar quanto á remuneração proporcional dos trabalhadores adultos do sexo masculino, registrando, igualmente, no confronto com outras especies de industrias, mais reduzidas taxas porcentuaes nas diarias dos menores, quer entre os individuos do sexo masculino, quer entre os pertencentes ao sexo feminino, conforme indicam os numeros relativos correspondentes ao salario dos menores.



Em relação aos numeros absolutos, constantes da tabella supra, verificam-se as seguintes taxas proporçionaes :

**Porcentagem dos operarios jornaleiros segundo a idade, o sexo e as taxas de salario**

GRUPOS DE INDUSTRIAS	PORCENTAGEM DOS CASOS CONSIDERADOS							
	OPERARIOS JORNALEIROS							
	ADULTOS				MENORES			
	Do sexo masculino		Do sexo feminino		Do sexo masculino		Do sexo feminino	
	QUE GANHAM POR DIA							
	Até 5\$900	6\$000 e mais	Até 5\$900	6\$000 e mais	Até 2\$900	3\$000 e mais	Até 2\$900	3\$000 e mais
Industrias textis.....	63,2	36,8	84,3	15,7	86,1	13,9	82,4	17,6
Industrias de couros, de pelles e de outras materias duras do reino animal.....	63,4	36,6	100,0	—	85,9	14,1	100,0	—
Industrias de madeiras.....	55,3	44,7	100,0	—	55,5	44,5	40,0	60,0
Metallurgia.....	37,4	62,6	86,7	13,3	69,3	30,7	74,0	26,0
Ceramica.....	66,1	33,9	100,0	—	86,9	13,1	99,4	0,6
Productos chimicos propriamente ditos e productos analogos.....	67,6	32,4	99,3	0,7	76,0	24,0	91,4	8,6
Industrias da alimentação.....	63,9	36,1	95,6	4,4	78,0	22,0	83,8	16,2
Industrias do vestuario e toucador.....	34,3	65,7	89,9	10,1	74,9	25,1	83,2	16,8
Industrias do mobiliario.....	24,5	75,5	97,0	3,0	74,1	25,9	94,4	5,6
Industrias da edificação.....	50,0	50,0	—	—	73,6	26,4	—	—
Construcção de apparatus de transporte.....	31,4	68,6	96,8	3,2	83,5	16,5	100,0	—
Produção e transmissão de forças physicas.....	46,6	53,4	100,0	—	100,0	—	—	—
Industrias relativas ás sciencias, letras e artes. Industrias de luxo.....	49,6	50,4	100,0	—	90,1	9,9	98,2	1,8
TOTAL.....	56,2	43,8	87,3	12,7	81,0	19,0	83,7	16,3

Segundo demonstram os numeros relativos, são as industrias textis as que mais favorecem, quanto ao numero de operarios, aos homens e ás mulheres, o mesmo não succedendo, porém, quanto á remuneração do trabalho masculino e feminino. Nesse particular, variam bastante os salarios conforme a natureza da industria, auferindo em geral os homens maior proveito. Excluida a industria da edificação, para a qual não coopera o sexo feminino, outras ha onde o salario das mulheres adultas não attinge a 6\$000 diarios (industrias de madeiras, metallurgia, ceramica, produção e transmissão de forças physicas, industrias relativas ás sciencias, letras e artes, industrias de luxo).

As industrias do mobiliario, de construcção dos apparatus de transporte, do vestuario e toucador e as metallurgicas são as que registram, no sexo masculino, maior porcentagem de trabalhadores adultos, com salario equivalente

MINISTERIO DA AGRICULTURA, INDUSTRIA e COMMERCIO

**DIRECTORIA GERAL DE ESTATISTICA**

DISTRIBUIÇÃO PROPORCIONAL DOS OPERARIOS JORNALEIROS DAS FABRICAS RECENSEADAS EM  
1º DE SETEMBRO DE 1920, SEGUNDO A IDADE, O SEXO E AS TAXAS  
DE SALARIO DIARIO

**PORCENTAGEM DOS OPERARIOS**

**HOMENS**

**MULHERES**

que ganham diariamente

Até 5\$900 \* 6\$000 e mais

Até 5\$900 \* 6\$000 e mais

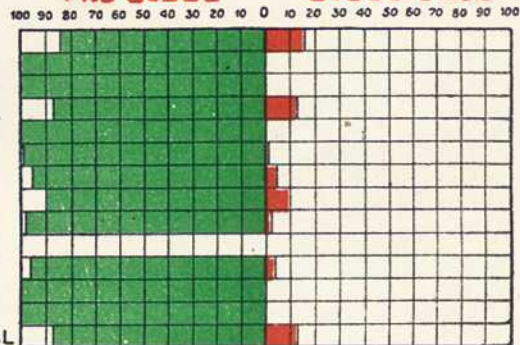
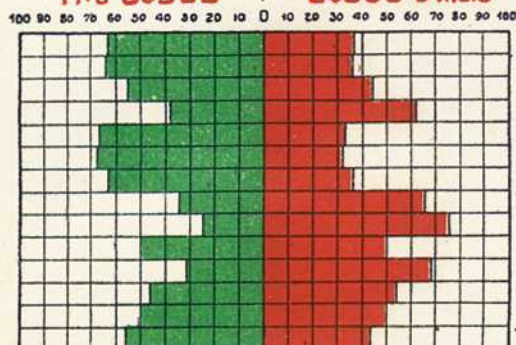

**MENORES**

(SEXO MASCULINO)

que ganham diariamente

Até 2\$900 \* 3\$000 e mais

**MENORES**

(SEXO FEMININO)

que ganham diariamente

Até 2\$900 \* 3\$000 e mais

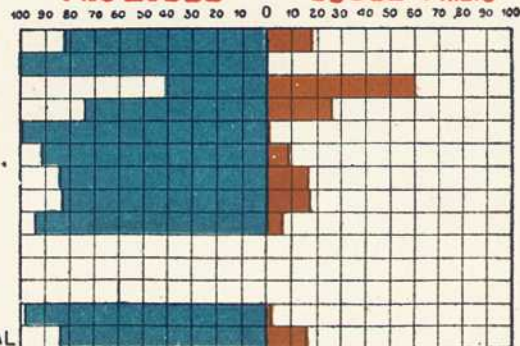
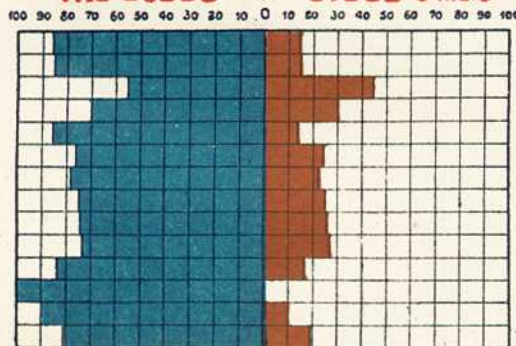

- 1 Industrias textis
- 2 Industrias de couros, de pelles e de outras materias duras do reino animal
- 3 Industrias de madeiras
- 4 Metallurgia
- 5 Ceramica
- 6 Productos chimicos propriamente ditos e productos analogos
- 7 Industrias da alimentação
- 8 Industrias do vestuario e toucador
- 9 Industrias do mobiliario
- 10 Industrias da edificação
- 11 Construção de aparelhos de transporte
- 12 Produção e transmissão de forças phisicas
- 13 Industrias relativas ás sciencias, lettras e artes. Industrias de luxo

ou excedente a 6\$000 por dia, classificando-se os varios grupos fabris na seguinte ordem decrescente, segundo as respectivas porcentagens :

GRUPOS DE INDUSTRIAS	HOMENS QUE PERCEBEM POR DIA 6\$000 E MAIS	
	Numero	% do total
Industrias do mobiliario.....	4.011	75,5
Construcção de aparelhos de transporte	1.883	68,6
Industrias do vestuario e toucador.....	7.223	65,7
Metallurgia.....	6.034	62,6
Produção e transmissão de forças phisicas	531	53,4
Industrias relativas ás sciencias, lettras e artes. Industrias de luxo.....	270	50,4
Industrias da edificação.....	1.212	50,0
Industrias de madeiras.....	4.080	44,7
Industrias textis.....	15.160	36,8
Industrias de couros e de pelles.....	1.294	36,6
Industrias da alimentação.....	9.388	36,1
Ceramica.....	3.332	35,9
Productos chimicos propriamente ditos e productos analogos.....	2.380	32,4
<b>TOTAL.....</b>	<b>56.798</b>	<b>43,8</b>

Nas industrias de tecidos, de productos metallurgicos e de artigos do vestuario e toucador é onde se encontra a maior proporção de mulheres com salario equivalente ou superior a 6\$000 diarios. O mesmo succede quanto aos menores do sexo masculino, nas industrias de madeiras, onde representam mais de 44 % dos trabalhadores que ganham 3\$000, ou quantia superior ; nas outras especies fabris, attingem as respectivas porcentagens a 30,7 % (1.182 operarios), nas industrias metallurgicas ; a 26,4 % (34 operarios), nas industrias da edificação ; a 25,9 % (164 operarios), nas industrias do mobiliario, seguindo-se mais reduzidas porcentagens nos demais ramos industriaes. Facto identico ocorre, entre os menores do sexo feminino, na fabricação de artefactos de madeira, percebendo esses trabalhadores na mesma industria 3\$000, ou quantia superior, e representando 60% do respectivo grupo; attingem a 26 % (47 operarias), na fabricação de artefactos metallurgicos; a 17,6 % (1.659 operarias), na fabricação de artefactos textis ; a 16,8 % (165 operarias), na fabricação de artigos da alimentação, registrando n'outros grupos fabris menos notaveis porcentagens.

Tendo em vista o conjuncto das varias industrias, verifica-se que, entre os adultos, a porcentagem geral do salario feminino só excede a identico coefficiente do salario masculino na remuneração inferior a 6\$000 diarios, o mesmo occorrendo, nos dois sexos, quanto ao salario dos menores que percebem menos de 3\$000 por dia. Para esse resultado concorre bastante o desenvolvimento industrial de quasi todos os grupos fabris comparados, no que diz respeito aos adultos, e da maior parte dos mesmos grupos, excluidas as industrias de madeiras e da produção e transmissão de forças phisicas, em relação aos menores.

Segundo a idade e o sexo dos operarios, assim se resumem as parcelas constantes do quadro inserido no texto, a pag. VI :

GRUPOS DE INDUSTRIAS	Numero total de casos considerados	NUMERO DE CASOS CONSIDERADOS			
		OPERARIOS ADULTOS		OPERARIOS MENORES	
		Sexo masculino	Sexo feminino	Sexo masculino	Sexo feminino
Industrias textis.....	108.804	41.217	50.386	7.762	9.439
Industrias de couros, de pelles e de outras materias duras do reino animal.....	3.806	3.540	59	163	44
Industrias de madeiras.....	9.614	9.137	62	395	20
Metallurgia.....	12.031	9.634	510	1.706	181
Ceramica.....	12.281	9.840	748	1.515	178
Productos chimicos propriamente ditos e productos analogos.....	12.432	7.345	3.204	780	1.103
Industrias da alimentação.....	37.356	25.991	8.267	2.077	1.021
Industrias do vestuario e toucador.....	21.180	10.989	7.987	1.075	1.129
Industrias do mobiliario.....	6.631	5.313	632	632	54
Industrias da edificação.....	2.571	2.424	18	129	—
Construcção de aparelhos de transporte.....	3.237	2.744	93	351	49
Produção e transmissão de forças phisicas.....	1.012	995	2	15	—
Industrias relativas ás sciencias, letras e artes. Industrias de luxo.....	856	536	85	181	4
<b>TOTAL.....</b>	<b>231.811</b>	<b>129.765</b>	<b>72.053</b>	<b>16.781</b>	<b>13.272</b>

Na industria de tecidos, os algarismos referentes aos salarios representam quasi a metade (46 %) dos casos considerados em todas as manufacturas; na industria dos productos alimenticios, correspondem a pouco menos da sexta parte (16 %) e, finalmente, na industria do vestuario e toucador, equivalem a cerca da decima parte (9,1 %). Nos 3 alludidos grupos industriaes encontra-se, portanto, o conjuncto dos elementos correspondentes ao salario médio das diversas profissões, — mais de  $\frac{8}{10}$  (82,8 %) da totalidade dos elementos estatisticos comparados.

Nos mesmos grupos, os adultos representam, proporcionalmente, 86,6 % e os menores 13,4 %, correspondendo aos adultos do sexo masculino a porcentagem de 46,8 e aos adultos do sexo feminino a porcentagem de 39,8 e attingindo identico coefficiente dos menores a 6,5 %, no sexo masculino, e a 6,9 %, no sexo feminino. Relativamente ao conjuncto geral das industrias comparadas, os adultos, homens e mulheres, são proporcional e respectivamente representados por 56,0 % e 31,1 %, attingindo as porcentagens dos menores a 7,2 % entre os homens e 5,7 % entre as mulheres. O confronto dessas porcentagens demonstra que é assás notavel o concurso que prestam não só as mulheres como tambem os menores ao progresso das nossas industrias.

No mais notavel desses grupos, — o das industrias textis, — assim se repartem, regionalmente, as parcelas acima mencionadas.

MINISTERIO DA AGRICULTURA, INDUSTRIA E COMMERCIO  
 DIRECTORIA GERAL DE ESTATISTICA  
 SALARIO MÉDIO DOS OPERARIOS JORNALEIROS  
 DAS INDUSTRIAS TEXTIS, SEGUNDO O SEXO E A IDADE

SALARIO MÉDIO DIARIO  
 EM 1920

**HOMENS E MENORES**  
 (SEXO MASCULINO)

**MULHERES E MENORES**  
 (SEXO FEMININO)

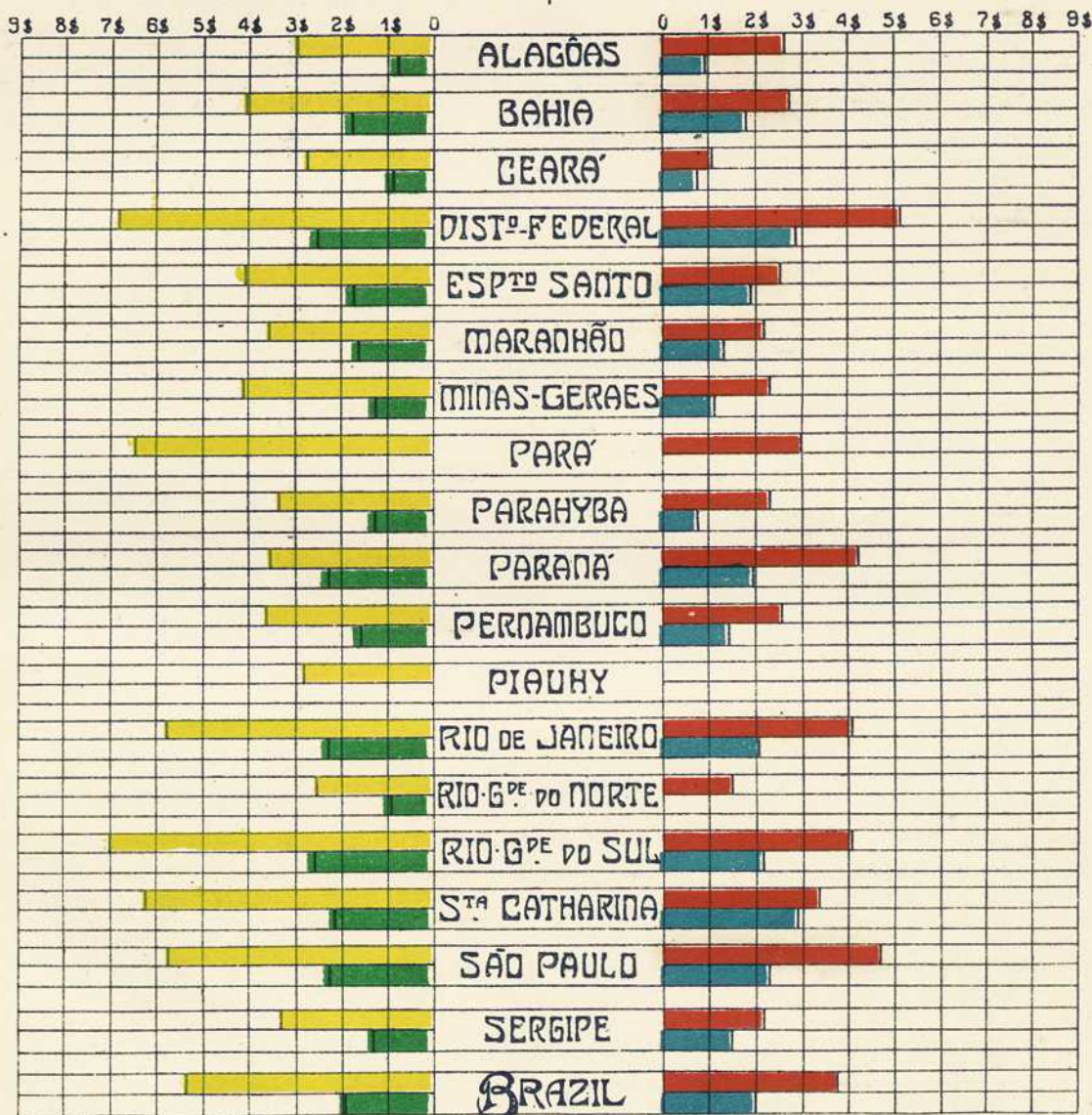

LEGENDA

HOMENS MENORES (SEXO MASCULINO) ■  
 MULHERES MENORES (SEXO FEMININO) ■

**Salario dos operarios jornaleiros occupados nas industrias textis (1)**

ESTADOS E DISTRICTO FEDERAL	Numero to- tal de casos con- siderados	NUMERO DE CASOS CONSIDERADOS				SALARIO MÉDIO DIARIO			
		OPERARIOS JORNALEIROS				OPERARIOS JORNALEIROS			
		ADULTOS		MENORES		ADULTOS		MENORES	
		Sexo masculino	Sexo feminino	Sexo masculino	Sexo feminino	Sexo masculino	Sexo feminino	Sexo masculino	Sexo feminino
Alagoas .....	5.287	1.577	2.695	408	607	3\$011	2\$543	\$741	\$953
Bahia.....	7.488	2.359	4.869	104	156	4\$084	2\$733	1\$747	1\$836
Ceará.....	2.195	967	1.137	59	32	2\$735	1\$390	\$976	\$756
Districto Federal.....	21.140	10.468	8.054	1.387	1.231	6\$720	5\$165	2\$479	2\$825
Espirito Santo.....	446	85	139	71	151	4\$086	2\$522	1\$762	1\$894
Maranhão.....	2.833	928	1.762	39	104	3\$497	2\$196	1\$633	1\$370
Minas Geraes.....	9.157	2.626	4.256	1.095	1.180	4\$134	2\$302	1\$262	1\$150
Pará.....	53	12	41	—	—	6\$417	3\$000	—	—
Parahyba.....	1.433	858	489	46	40	3\$331	2\$270	1\$267	\$800
Paraná.....	232	94	96	15	27	3\$513	4\$222	2\$233	1\$926
Pernambuco.....	6.849	2.759	2.981	458	651	3\$623	2\$579	1\$551	1\$471
Piauhy.....	26	26	—	—	—	2\$834	—	—	—
Rio de Janeiro.....	9.832	4.281	3.553	1.314	684	5\$759	4\$089	2\$253	2\$052
Rio Grande do Norte..	429	332	60	37	—	2\$532	1\$500	\$978	—
Rio Grande do Sul....	3.448	1.356	1.636	194	262	7\$035	4\$062	2\$595	2\$160
Santa Catharina.....	1.330	437	793	33	67	6\$229	3\$327	2\$136	2\$819
São Paulo.....	33.010	11.081	15.565	2.348	4.016	5\$729	4\$684	2\$211	2\$272
Sergipe.....	3.597	952	2.260	152	233	3\$306	2\$175	1\$294	1\$502
<b>BRAZIL.....</b>	<b>108.785</b>	<b>41.198</b>	<b>50.286</b>	<b>7.760</b>	<b>9.441</b>	<b>5\$329</b>	<b>3\$738</b>	<b>1\$973</b>	<b>1\$994</b>

Na ordem decrescente, é esta a classificação regional dos salarios diarios dos operarios adultos do sexo masculino :

	Salario médio dos homens		Salario médio dos homens
Rio Grande do Sul .....	7\$035	Pernambuco.....	3\$623
Districto Federal.....	6\$720	Paraná.....	3\$513
Pará.....	6\$417	Maranhão.....	3\$497
Santa Catharina.....	6\$229	Parahyba.....	3\$331
Rio de Janeiro.....	5\$759	Sergipe.....	3\$306
São Paulo .....	5\$729	Alagoas.....	3\$011
Minas Geraes.....	4\$134	Piauhy.....	2\$834
Espirito Santo.....	4\$086	Ceará.....	2\$735
Bahia.....	4\$084	Rio Grande do Norte.....	2\$532

Quanto ao salario diario das mulheres, occupa o primeiro lugar o Districto Federal (5\$165), vindo em seguida os Estados de São Paulo (4\$684), Paraná (4\$222), Rio de Janeiro (4\$089), Rio Grande do Sul (4\$062), Santa Catharina (3\$327), Pará (3\$000) e as outras unidades federativas com remuneração inferior a 3\$000 por dia. As diarias dos operarios jornaleiros menores de 16 annos jamais attingem a 3\$000, excedendo a pouco mais de 2\$000, nos Estados do Sul e no Districto Federal, e ficando abaixo da mesma quantia, nas demais regiões do paiz.

(1) Não foram arroladas fabricas de tecidos nos Estados do Amazonas, de Goyaz e de Matto Grosso.

Nas industrias alimenticias, são estes os algarismos da estatística representativa:

**Salário dos operarios jornaleiros occupados nas industrias da alimentação**

ESTADOS E DISTRICTO FEDERAL	Numero total de casos consi- derados	NUMERO DE CASOS CONSIDERADOS OPERARIOS JORNALEIROS				SALARIO MÉDIO DIARIO OPERARIOS JORNALEIROS			
		ADULTOS		MENORES		ADULTOS		MENORES	
		Sexo masculino	Sexo feminino	Sexo masculino	Sexo feminino	Sexo masculino	Sexo feminino	Sexo masculino	Sexo feminino
Alagoas.....	347	255	85	6	1	3\$205	3\$198	2\$033	1\$200
Amazonas.....	175	148	3	24	—	6\$568	3\$000	3\$229	—
Bahia.....	3.223	1.080	1.962	69	112	3\$381	2\$530	1\$051	1\$269
Ceará.....	766	488	119	135	24	1\$879	1\$801	\$725	\$487
Districto Federal.....	6.383	4.525	1.432	270	156	5\$845	3\$856	2\$617	\$878
Espirito Santo.....	139	135	2	2	—	5\$681	3\$000	2\$000	—
Goyaz.....	97	87	6	4	—	5\$230	3\$500	1\$500	—
Maranhão.....	182	167	9	6	—	4\$811	2\$000	1\$233	—
Matto Grosso.....	119	111	3	5	—	6\$380	5\$000	1\$200	—
Minas Geraes.....	2.735	2.189	336	124	86	4\$503	1\$566	1\$550	1\$442
Pará.....	468	292	99	50	27	5\$188	3\$848	2\$508	2\$593
Parahyba.....	406	123	263	7	13	4\$046	2\$389	1\$214	1\$023
Paraná.....	1.197	1.045	35	84	33	5\$294	2\$086	2\$413	1\$494
Pernambuco.....	2.564	1.089	1.381	56	38	3\$843	2\$739	1\$480	1\$105
Piauí.....	211	201	—	10	—	2\$083	—	\$680	—
Rio de Janeiro.....	1.192	1.070	41	70	11	3\$709	2\$490	1\$483	1\$291
Rio Grande do Norte.....	316	188	28	100	—	2\$068	\$964	1\$200	—
Rio Grande do Sul.....	6.657	4.854	1.114	538	151	5\$679	3\$011	2\$398	1\$829
Santa Catharina.....	889	735	129	17	8	4\$426	2\$659	1\$600	1\$950
São Paulo.....	9.017	7.082	1.095	498	342	5\$616	3\$567	2\$028	2\$403
Sergipe.....	272	126	125	2	19	2\$694	2\$259	1\$500	1\$273
<b>BRAZIL.....</b>	<b>37.355</b>	<b>25.990</b>	<b>8.267</b>	<b>2.077</b>	<b>1.021</b>	<b>5\$111</b>	<b>2\$957</b>	<b>2\$004</b>	<b>1\$858</b>

Assim ficam collocadas as diversas circumscripções territoriaes, segundo a ordem decrescente do salario pago aos individuos do sexo masculino :

	Salario médio dos homens		Salario médio dos homens
Amazonas.....	6\$568	Minas Geraes.....	4\$503
Matto Grosso.....	6\$380	Santa Catharina.....	4\$426
Districto Federal.....	5\$845	Parahyba.....	4\$046
Espirito Santo.....	5\$681	Pernambuco.....	3\$843
Rio Grande do Sul.....	5\$679	Rio de Janeiro.....	3\$709
São Paulo.....	5\$616	Bahia.....	3\$381
Paraná.....	5\$294	Alagoas.....	3\$205
Goyaz.....	5\$230	Sergipe.....	2\$694
Pará.....	5\$188	Piauí.....	2\$083
Maranhão.....	4\$811	Rio Grande do Norte.....	2\$068
		Ceará.....	1\$879

Registra o Estado de Matto Grosso a mais elevada média do salario das mulheres (5\$000), seguindo-se o Districto Federal (3\$856), Pará (3\$848), São Paulo (3\$567), Rio Grande do Sul (3\$011), Amazonas e Espirito Santo

MINISTERIO DA AGRICULTURA, INDUSTRIA e COMMERCIO

*DIRECTORIA GERAL DE ESTATISTICA*

SALARIO MEDIO DOS OPERARIOS JORNALEIROS DAS INDUSTRIAS DA ALIMENTAÇÃO, SEGUNDO O SEXO E A IDADE

SALARIO MEDIO DIARIO

EM 1920

**HOMENS  
E  
MENORES**  
(SEXO MASCULINO)

**MULHERES  
E  
MENORES**  
(SEXO FEMININO)

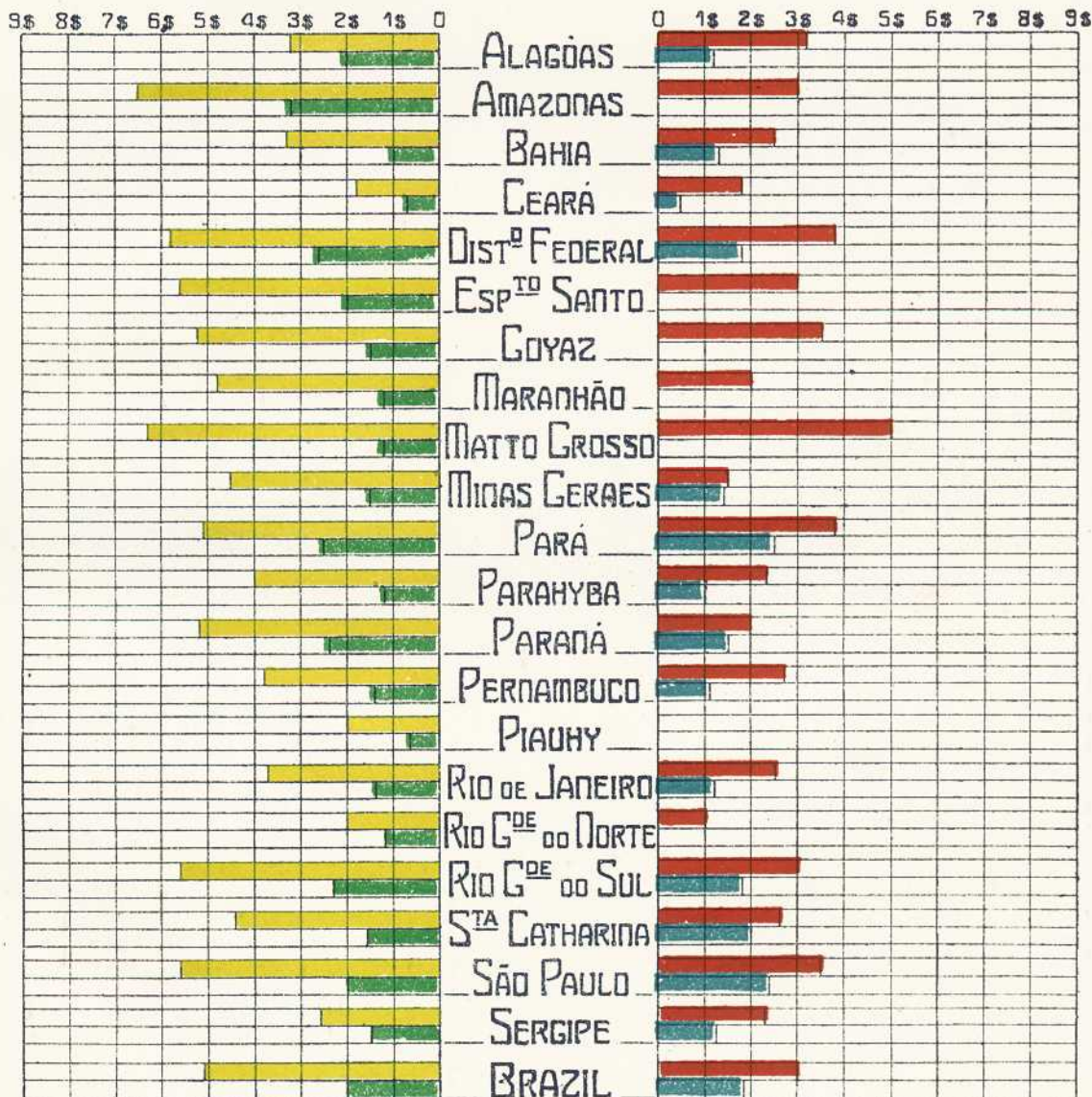

LEGENDA

HOMENS  MULHERES  MENORES {  SEXO MASCULINO  SEXO FEMININO



(3\$000) e assignalando os demais Estados médias inferiores a 3\$000 por dia. Sómente no Estado do Amazonas percebem os menores do sexo masculino remuneração superior áquella quantia. O Estado do Pará é o que registra o menor salario diario para os menores do sexo feminino (2\$593).

São estes os algarismos referentes ao salario nas industrias do vestuario e toucador :

**Salario dos operarios jornaleiros occupados nas industrias do vestuario e toucador (1)**

ESTADOS E DISTRICTO FEDERAL,	Numero to- tal de casos con- siderados	NUMERO DE CASOS CONSIDERADOS OPERARIOS JORNALEIROS				SALARIO MÉDIO DIARIO OPERARIOS JORNALEIROS			
		ADULTOS		MENORES		ADULTOS		MENORES	
		Sexo masculino	Sexo feminino	Sexo masculino	Sexo feminino	Sexo masculino	Sexo feminino	Sexo masculino	Sexo feminino
		Alagôas.....	184	175	9	—	—	3\$748	2\$444
Amazonas.....	48	43	—	5	—	6\$349	—	\$880	—
Bahia.....	1.106	345	706	28	27	4\$141	2\$110	1\$357	1\$344
Ceará.....	156	131	5	20	—	3\$506	1\$600	\$500	—
Districto Federal.....	10.693	5.720	3.942	542	489	7\$582	4\$216	2\$376	2\$049
Espirito Santo.....	10	7	—	3	—	3\$114	—	\$500	—
Goyaz.....	41	38	1	2	—	6\$263	3\$000	2\$500	—
Minas Geraes.....	600	440	88	43	29	5\$404	2\$341	1\$542	1\$107
Pará.....	521	262	209	26	24	6\$447	2\$983	1\$308	1\$187
Parahyba.....	128	88	35	—	5	4\$398	2\$986	—	1\$000
Paraná.....	133	113	7	13	—	5\$589	4\$000	1\$831	—
Pernambuco.....	606	333	207	12	54	4\$438	2\$479	1\$725	1\$037
Rio de Janeiro.....	498	197	246	43	12	4\$713	2\$069	1\$547	1\$447
Rio Grande do Sul.....	1.428	821	458	77	72	6\$748	4\$176	2\$887	3\$025
Santa Catharina.....	99	39	49	3	8	4\$295	2\$561	2\$000	1\$000
São Paulo.....	4.755	2.074	2.016	256	409	6\$382	3\$467	2\$142	1\$773
Sergipe.....	74	63	9	2	—	3\$303	1\$667	1\$000	—
<b>BRAZIL.....</b>	<b>21.080</b>	<b>10.889</b>	<b>7.987</b>	<b>1.075</b>	<b>1.129</b>	<b>6\$712</b>	<b>3\$652</b>	<b>2\$174</b>	<b>1\$885</b>

E' esta a collocação dos Estados e do Districto Federal quanto ao salario médio dos operarios adultos do sexo masculino cuja actividade é empregada na fabricação de artigos do vestuario e toucador :

	Salario médio dos homens		Salario médio dos homens
Districto Federal.....	7\$582	Rio de Janeiro.....	4\$713
Rio Grande do Sul.....	6\$748	Pernambuco.....	4\$438
Pará.....	6\$447	Parahyba.....	4\$398
São Paulo.....	6\$382	Santa Catharina.....	4\$295
Amazonas.....	6\$349	Bahia.....	4\$141
Goyaz.....	6\$263	Alagôas.....	3\$748
Paraná.....	5\$589	Ceará.....	3\$506
Minas Geraes.....	5\$404	Sergipe.....	3\$303
		Espirito Santo.....	3\$114

(1) Não foram arroladas industrias do vestuario e toucador nos Estados do Maranhão, de Matto Grosso e do Rio Grande do Norte.

Apresenta o Districto Federal o mais avultado pagamento dos operarios adultos do sexo feminino (4\$216), occupando os tres logares seguintes Rio Grande do Sul, Paraná e São Paulo (respectivamente, 4\$176, 4\$000 e 3\$467). O primeiro se destaca, porém, quanto ao pagamento dos menores, quer no sexo masculino quer no sexo feminino, oscilando as diarias, respectivamente, entre 2\$887 e 3\$025.

Depois do Rio Grande do Sul, o Estado de Goyaz, o Districto Federal, São Paulo e Santa Catharina são as circumscrições territoriaes que retribuem melhor o trabalho dos menores do sexo masculino, pagando, respectivamente, os seguintes salarios : 2\$500, 2\$376, 2\$142 e 2\$000. No sexo feminino, excluido o Rio Grande do Sul, são o Districto Federal e o Estado de São Paulo os que pagam mais generosamente ás menores de 16 annos (2\$049 e 1\$773)

Em resumo, accusam as manufacturas de tecidos, de productos alimenticios e de artigos do vestuario e toucador as seguintes médias de salario pago ao pessoal das respectivas fabricas e officinas :

**Salario dos operarios jornaleiros occupados nas industrias textis, alimenticias e de artigos do vestuario e toucador**

GRUPOS DE INDUSTRIAS	Numero total de casos considerados	NUMERO DE CASOS CONSIDERADOS				SALARIO MÈDIO DIARIO			
		OPERARIOS JORNALEIROS				OPERARIOS JORNALEIROS			
		ADULTOS		MENORES		ADULTOS		MENORES	
		Sexo masculino	Sexo feminino	Sexo masculino	Sexo feminino	Sexo masculino	Sexo feminino	Sexo masculino	Sexo feminino
Industrias textis.....	108.785	41.198	50.386	7.760	9.441	5\$329	3\$738	1\$973	1\$994
Industrias da alimentação.....	37.355	25.990	8.267	2.077	1.021	5\$111	2\$957	2\$004	1\$858
Industrias do vestuario e toucador.....	21.080	10.889	7.987	1.075	1.129	6\$712	3\$652	2\$174	1\$885
TOTAL.....	167.220	78.077	66.640	10.912	11.591	5\$449	3\$631	1\$999	1\$971

O confronto das tres industrias revela o predominio do salario masculino nas manufacturas do vestuario e toucador, o que se verifica tanto entre os adultos (6\$712) como entre os menores (2\$174) ; observando-se a maior remuneração feminina nas industrias textis, quer nos adultos (3\$738) quer nos menores (1\$994).

Nas tabellas numericas do quadro II (pags. 32 a 77), figuram nas varias unidades da federação, segundo o sexo e a idade, as taxas médias de salario dos operarios que exercem as principaes profissões nas diversas industrias. Entre estas, são particularmente indicadas 14 profissões, nas industrias textis; 2, nas industrias de madeiras; 12, nas industrias metallurgicas; 4, nas industrias ceramicas ; 9, nas industrias chemicas ; 11, nas industrias alimenticias ; 17, nas industrias do vestuario e toucador ; 5, nas industrias do mobiliario ; 4, nas industrias da edificação ; 1 nas industrias de construcção de apparatus de transporte e nas industrias de producção e transmissão de forças physicas.

MINISTERIO DA AGRICULTURA, INDUSTRIA E COMMERCIO

*DIRECTORIA GERAL DE ESTATISTICA*

SALARIO MÉDIO DOS OPERARIOS JORNALEIROS EM SERVIÇO NAS INDUSTRIAS DO VESTUARIO E TOUCADOR, SEGUNDO O SEXO E A IDADE

**SALARIO MÉDIO DIARIO**

EM 1920

**HOMENS  
E  
MENORES**  
(SEXO MASCULINO)

**MULHERES  
E  
MENORES**  
(SEXO FEMININO)

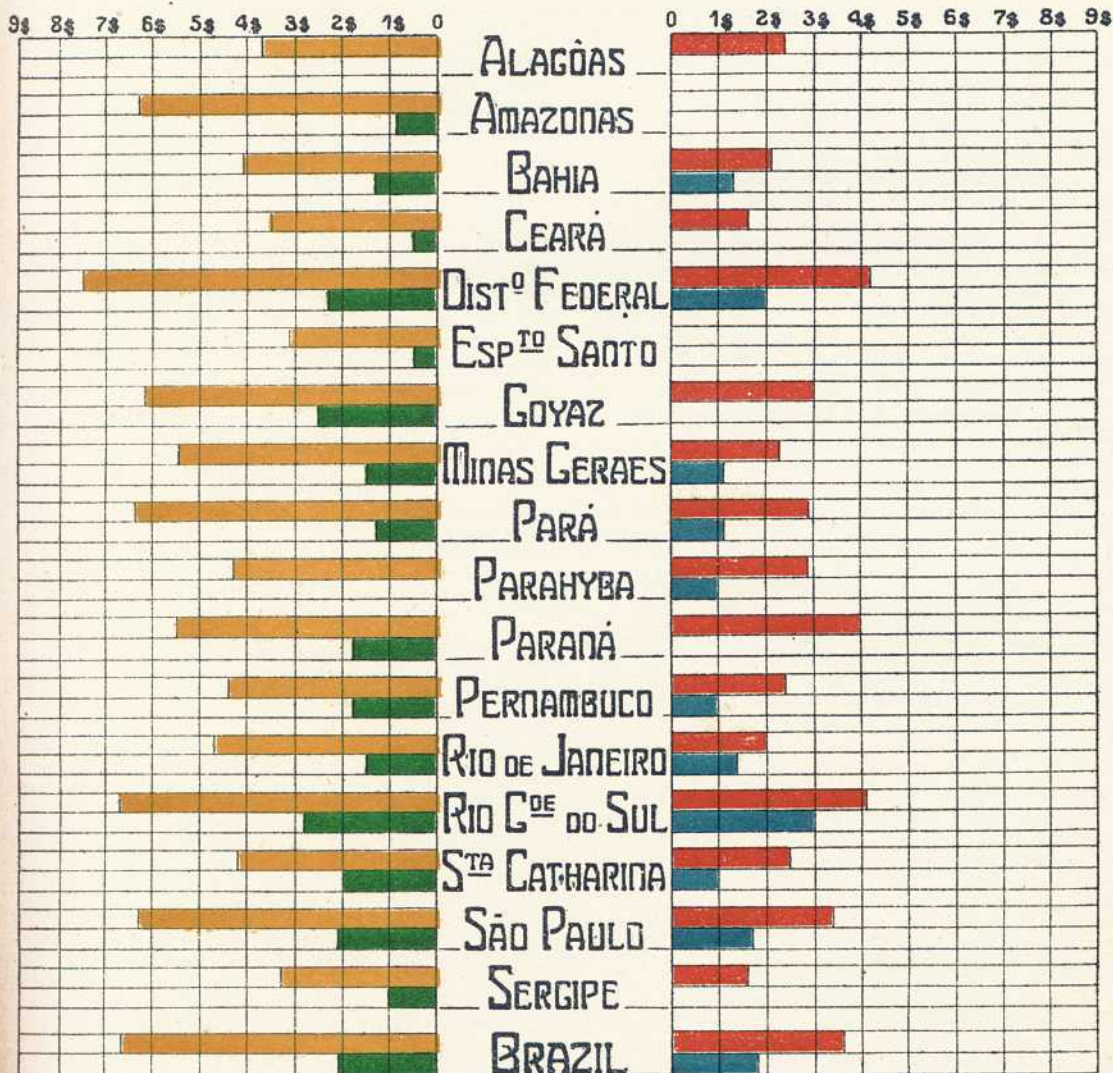

**LEGENDA**

HOMENS MULHERES MENORES { SEXO MASCULINO SEXO FEMININO

Nas manufacturas de tecidos, os officios de batedor, cardador, massaroqueiro, fiandeiro, bobineiro, meadeiro, tecelão, urdidor, engommador, alveizador ou branqueador, tintureiro e acabador são as especies que registram, geralmente, mais numerosos contingentes, accusando nessas profissões os salarios dos homens as seguintes médias :

**Salario dos homens em varias profissões espezias das industrias textis**

ESTADOS E DISTRICTO FEDERAL,	SALARIO MÉDIO DIARIO										
	Batedor	Cardador	Massaroqueiro	Fiandeiro	Bobineiro — Meadeiro	Tecelão	Urdidor	Engommador	Alveizador ou Branqueador	Tintureiro	Acabador
Alagoás.....	2\$572	1\$965	3\$192	2\$190	1\$800	5\$171	2\$375	2\$595	3\$102	3\$015	2\$950
Bahia.....	3\$334	3\$573	2\$500	5\$434	—	4\$012	5\$502	5\$841	2\$800	3\$389	2\$000
Ceará.....	2\$848	3\$119	2\$700	2\$000	—	3\$202	—	2\$500	—	1\$562	—
Districto Federal.....	5\$533	5\$971	6\$006	5\$067	5\$369	8\$812	7\$062	7\$347	5\$778	5\$686	5\$803
Espirito Santo.....	4\$100	3\$500	4\$000	3\$000	—	3\$500	—	6\$000	—	4\$700	—
Maranhão.....	3\$825	2\$911	2\$943	3\$127	—	3\$355	3\$360	3\$261	3\$273	3\$385	3\$111
Minas Geraes.....	3\$061	3\$177	2\$927	4\$045	—	4\$046	3\$290	3\$883	3\$700	3\$868	3\$254
Parahyba.....	2\$067	2\$167	—	—	—	2\$300	1\$960	3\$345	—	1\$810	—
Paraná.....	—	—	—	—	—	5\$600	—	5\$000	—	—	—
Pernambuco.....	3\$569	3\$456	—	3\$195	—	4\$726	4\$792	3\$728	3\$397	3\$426	3\$248
Rio de Janeiro.....	4\$892	4\$997	4\$920	5\$389	3\$200	6\$355	6\$368	5\$500	5\$017	5\$137	6\$149
Rio Grande do Sul.....	4\$895	6\$573	—	9\$086	—	8\$841	6\$292	5\$000	—	6\$088	4\$000
Santa Catharina.....	6\$000	6\$000	—	5\$674	2\$000	6\$724	7\$429	—	5\$000	3\$016	5\$000
São Paulo.....	4\$477	4\$694	4\$396	4\$298	5\$075	6\$595	6\$012	5\$675	4\$959	5\$363	5\$819
Sergipe.....	2\$964	2\$924	—	3\$950	—	4\$091	3\$367	3\$353	2\$659	3\$100	3\$125
MÉDIA GERAL.....	4\$198	4\$466	4\$887	4\$604	4\$554	7\$145	5\$609	5\$169	3\$929	4\$949	5\$402

Referem-se as médias, acima indicadas, aos elementos estatísticos baseados nas informações seguintes :

**Confronto dos casos considerados nas varias profissões espezias dos homens nas industrias textis**

ESTADOS E DISTRICTO FEDERAL,	NUMERO DE CASOS CONSIDERADOS										
	Batedor	Cardador	Massaroqueiro	Fiandeiro	Bobineiro — Meadeiro	Tecelão	Urdidor	Engommador	Alveizador ou Branqueador	Tintureiro	Acabador
Alagoás.....	57	95	13	147	10	85	16	58	98	34	20
Bahia.....	44	105	26	371	—	578	41	41	52	132	3
Ceará.....	21	26	21	30	—	89	—	2	—	8	—
Districto Federal.....	171	241	279	257	13	3.748	143	125	45	548	385
Espirito Santo.....	10	12	8	5	—	30	—	4	—	9	—
Maranhão.....	16	28	53	79	—	76	20	23	55	13	27
Minas Geraes.....	72	104	11	470	—	149	39	60	5	178	41
Parahyba.....	15	12	—	9	—	9	5	11	—	21	—
Paraná.....	—	—	—	—	—	3	—	1	—	—	—
Pernambuco.....	36	61	—	246	—	231	25	36	34	38	21
Rio de Janeiro.....	66	249	25	403	2	1.549	38	55	46	150	90
Rio Grande do Sul.....	19	67	—	83	—	350	12	6	—	85	6
Santa Catharina.....	3	2	—	23	8	210	7	—	5	37	4
São Paulo.....	221	425	104	1.018	77	2.689	16	158	82	592	190
Sergipe.....	42	59	—	30	—	85	15	30	22	35	16
TOTAL.....	793	1.486	540	3.171	110	9.881	377	611	444	1.880	803

Os algarismos acima considerados representam cerca de 65% dos casos apurados em relação ao conjunto dos serviços espezias, exercidos nas industrias textis.

Correspondem os salarios ás variações observadas em diferentes officios (fundidor, limador, serralheiro e torneiro, na metallurgia ; e cortador, montador, pespontador e acabador, na industria de calçados).

**Salario dos homens em varias profissões da metallurgia e da industria de calçados**

ESTADOS E DISTRICTO FEDERAL	SALARIO MÉDIO							
	METALLURGIA				CALÇADOS			
	Fundidor	Limador	Serralheiro	Torneiro em metal	Cortador	Montador	Pespon- tador	Acabador
Alagoás.....	6\$588	5\$000	5\$684	6\$000	4\$871	1\$500	4\$867	3\$586
Amazonas.....	11\$667	—	12\$727	13\$000	8\$000	8\$000	8\$000	—
Bahia.....	—	5\$000	9\$000	—	5\$186	4\$424	2\$933	4\$094
Ceará.....	4\$822	4\$214	5\$467	5\$250	3\$471	1\$929	2\$111	2\$417
Districto Federal.....	6\$853	7\$827	7\$654	9\$877	8\$747	8\$276	8\$211	7\$579
Espirito Santo.....	—	—	—	—	10\$000	—	9\$300	—
Goyaz.....	—	—	—	—	7\$000	—	—	—
Maranhão.....	—	—	6\$000	—	—	—	—	—
Minas Geraes.....	4\$965	5\$133	6\$833	5\$947	5\$852	4\$917	5\$643	5\$192
Pará.....	—	—	—	—	6\$300	3\$075	—	4\$357
Parahyba.....	—	—	—	—	5\$000	—	2\$000	5\$500
Paraná.....	10\$000	9\$000	7\$871	8\$389	6\$818	5\$733	5\$250	4\$500
Pernambuco.....	11\$873	4\$200	10\$747	9\$540	4\$087	2\$000	—	4\$733
Rio de Janeiro.....	5\$033	9\$250	7\$000	5\$750	5\$178	3\$565	10\$000	3\$100
Rio Grande do Sul.....	8\$775	7\$000	8\$387	8\$986	7\$422	7\$709	5\$923	7\$850
Santa Catharina.....	7\$667	7\$250	5\$679	6\$727	6\$000	—	—	—
São Paulo.....	8\$405	6\$116	7\$380	7\$506	5\$687	5\$516	5\$143	5\$286
Sergipe.....	3\$333	4\$200	4\$000	5\$200	4\$812	3\$500	3\$250	3\$138
MÉDIA GERAL.....	7\$483	7\$014	7\$936	8\$107	7\$656	7\$680	7\$822	7\$076

As médias acima mencionadas baseam-se no exame dos casos, assim discriminados :

**Confronto dos casos considerados nas varias profissões dos homens nas industrias metallurgica e de calçados**

ESTADOS E DISTRICTO FEDERAL	NUMERO DE CASOS CONSIDERADOS							
	METALLURGIA				CALÇADOS			
	Fundidor	Limador	Serralheiro	Torneiro em metal	Cortador	Montador	Pespon- tador	Acabador
Alagoás.....	17	2	19	9	14	2	6	29
Amazonas.....	3	—	11	6	2	4	2	—
Bahia.....	—	2	2	—	28	17	6	32
Ceará.....	9	7	6	8	17	7	9	6
Districto Federal.....	486	279	476	149	467	797	523	778
Espirito Santo.....	—	—	—	—	1	—	1	—
Goyaz.....	—	—	—	—	4	—	—	—
Maranhão.....	—	—	3	—	—	—	—	—
Minas Geraes.....	82	18	15	30	31	42	7	26
Pará.....	—	—	—	—	10	8	—	7
Parahyba.....	—	—	—	—	9	—	1	28
Paraná.....	7	2	31	18	11	12	4	6
Pernambuco.....	55	15	70	37	23	4	—	15
Rio de Janeiro.....	15	4	1	2	18	17	2	3
Rio Grande do Sul.....	67	25	159	59	58	77	13	70
Santa Catharina.....	6	8	14	11	1	—	—	—
São Paulo.....	262	122	71	188	32	43	7	7
Sergipe.....	3	10	9	5	8	2	8	29
TOTAL.....	1.012	494	887	522	734	1.032	589	1.036

A deficiencia de algumas informações, colligidas neste primeiro inquerito geral dos salarios, difficulta e nem sempre permite o rigoroso confronto das médias apuradas. Assim, nas profissões incluídas no quadro supra, não se deve confrontar, por exemplo, o ganho médio diario do serralheiro, no Districto Federal, no Rio Grande do Sul, em São Paulo, em Pernambuco e no

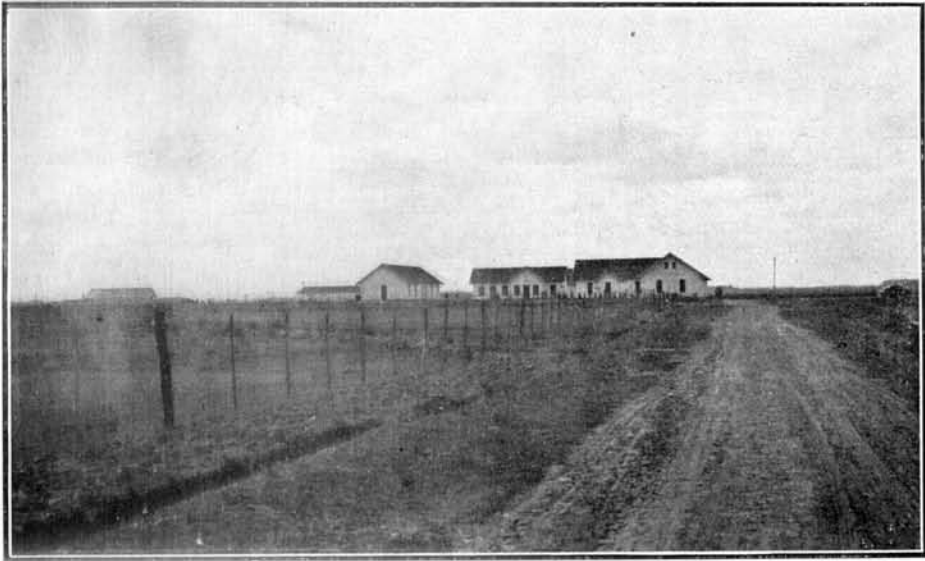

Patronato Agrícola Visconde da Graça — Pelotas — Rio Grande do Sul



Porto do Rio Grande — Estado do Rio Grande do Sul

Paraná, — onde são numerosos os dados estatísticos, — com o ganho médio diário do mesmo trabalhador no Rio de Janeiro, na Bahia e no Maranhão, — Estados onde os questionarios registram apenas uma só informação, no primeiro, duas informações, no segundo, e tres, no terceiro.

Das *profissões geraes*, exercidas indistinctamente em qualquer ramo da actividade fabril, foram obtidos elementos mais ou menos satisfactorios relativamente aos seguintes officios :

**Salario dos homens em varias profissões de caracter geral**

ESTADOS E DISTRICTO FEDERAL	SALARIO MÉDIO					
	Machinista	Mecanico	Carpinteiro	Foguista	Ferreiro	Pedreiro
Alagoás.....	4\$792	5\$675	3\$000	3\$409	5\$152	—
Amazonas.....	9\$833	—	7\$111	6\$709	—	—
Bahia.....	6\$625	9\$789	6\$286	4\$730	4\$198	5\$150
Ceará.....	4\$629	6\$833	4\$187	3\$022	4\$443	—
Districto Federal.....	8\$755	9\$118	8\$895	7\$656	8\$084	8\$142
Espirito Santo.....	—	7\$857	7\$286	5\$000	6\$143	—
Goyaz.....	8\$667	—	—	8\$000	5\$000	—
Maranhão.....	6\$273	6\$000	5\$273	4\$500	5\$786	6\$000
Matto Grosso.....	12\$700	10\$333	10\$000	6\$100	12\$000	—
Minas Geraes.....	5\$789	6\$711	6\$130	4\$258	4\$396	6\$208
Pará.....	8\$467	11\$692	8\$530	5\$372	7\$692	7\$889
Parahyba.....	4\$939	9\$000	8\$167	3\$961	5\$500	4\$500
Paraná.....	6\$436	8\$266	7\$139	5\$584	7\$524	8\$167
Pernambuco.....	5\$854	10\$638	6\$619	4\$161	8\$117	4\$773
Piauhy.....	4\$500	—	—	2\$750	—	—
Rio de Janeiro.....	5\$164	10\$063	7\$824	4\$277	5\$952	7\$473
Rio Grande do Norte.....	4\$474	—	—	2\$667	—	5\$000
Rio Grande do Sul.....	7\$268	10\$268	7\$941	6\$016	8\$243	7\$310
Santa Catharina.....	7\$224	6\$777	6\$328	5\$630	7\$391	—
São Paulo.....	7\$684	8\$809	7\$223	5\$819	7\$322	7\$268
Sergipe.....	7\$231	—	3\$625	3\$332	3\$750	—
TOTAL.....	55\$25	88\$53	78\$84	5\$515	7\$074	7\$242

Semelhantermente ao que ocorre em relação aos serviços de caracter especial, nem sempre podem os calculos, nos serviços geraes, basear as taxas médias do salario num numero sufficiente de observações.

**Confronto dos casos considerados, entre os homens, em varias profissões de caracter geral**

ESTADOS E DISTRICTO FEDERAL	NUMERO DE CASOS CONSIDERADOS					
	Machinista	Mecanico	Carpinteiro	Foguista	Ferreiro	Pedreiro
Alagoás.....	50	8	17	23	23	—
Amazonas.....	12	—	9	11	—	—
Bahia.....	56	19	49	71	53	410
Ceará.....	27	12	16	18	7	—
Districto Federal.....	528	503	771	233	301	172
Espirito Santo.....	—	7	7	2	7	—
Goyaz.....	3	—	—	1	1	—
Maranhão.....	52	6	11	42	14	3
Matto Grosso.....	1	6	3	8	1	—
Minas Geraes.....	202	136	232	67	136	105
Pará.....	15	13	50	25	13	54
Parahyba.....	33	2	9	54	1	2
Paraná.....	157	32	79	56	21	6
Pernambuco.....	91	26	164	139	95	33
Piauhy.....	3	—	—	2	—	—
Rio de Janeiro.....	67	54	110	99	21	78
Rio Grande do Norte.....	19	—	—	6	—	1
Rio Grande do Sul.....	124	111	260	126	107	29
Santa Catharina.....	33	22	32	25	22	—
São Paulo.....	595	841	999	493	379	263
Sergipe.....	27	—	8	19	6	—
TOTAL.....	2.095	1.798	2.826	1.520	1.208	756

Nas estatísticas constantes dos quadros da pagina XVI, não foi incluído o officio de *ferreiro* entre os officios exercidos especialmente na metallurgia, por figurar, em geral, n'outros ramos industriaes, como trabalho accessorio das respectivas explorações. Convém, portanto, fazer, concomitantemente, o confronto das taxas de salarios da referida profissão nas duas categorias de serviços — especial ou geral.

## Profissão de ferreiro

ESTADOS E DISTRICTO FEDERAL	SALARIO MÉDIO DIARIO	
	Serviço especial	Serviço geral
Alagoas.....	5\$200	5\$152
Amazonas.....	—	—
Bahia.....	3\$333	4\$198
Ceará.....	4\$650	4\$443
Districto Federal.....	8\$228	8\$084
Espirito Santo.....	6\$000	6\$143
Goyaz.....	—	5\$000
Maranhão.....	6\$000	5\$786
Matto Grosso.....	—	12\$000
Minas Geraes.....	3\$917	4\$396
Pará.....	8\$000	7\$692
Parahyba.....	—	5\$500
Paraná.....	7\$667	7\$524
Pernambuco.....	8\$959	8\$117
Piahy.....	—	—
Rio de Janeiro.....	6\$750	5\$952
Rio Grande do Norte.....	—	—
Rio Grande do Sul.....	8\$141	8\$243
Santa Catharina.....	6\$250	7\$391
São Paulo.....	8\$228	7\$322
Sergipe.....	4\$000	3\$750
TOTAL.....	7\$121	7\$074

Os algarismos revelam, nos dois alludidos casos, mais ou menos equivalencia quanto á remuneração do serviço profissional.

Tendo sido effectuado o censo das industrias n'uma época algo remota (1920), não offerecem naturalmente as informações desse inquerito o interesse que despertariam se fossem mais recentes, sendo, embora, de incontestavel vantagem como elemento basico nos inqueritos ulteriores. Para que possam ter essa utilidade e tornar mais interessante a publicação ora feita, realizou a Directoria Geral de Estatistica, no corrente anno, uma nova e summaria indagação sobre os salarios profissionaes no Districto Federal, padrão do que, em geral, se observa no movimento das industrias em todos os Estados do Brazil. Os resultados dessa indagação figuram nas seguintes tabellas, onde são postos em confronto os algarismos agora obtidos com os apurados em 1920. O inquerito abrange 76 profissões, ou categorias de serviços profissionaes, nas industrias mais desenvolvidas nas duas épocas, sendo as médias geraes obtidas segundo os diversos grupos industriaes.



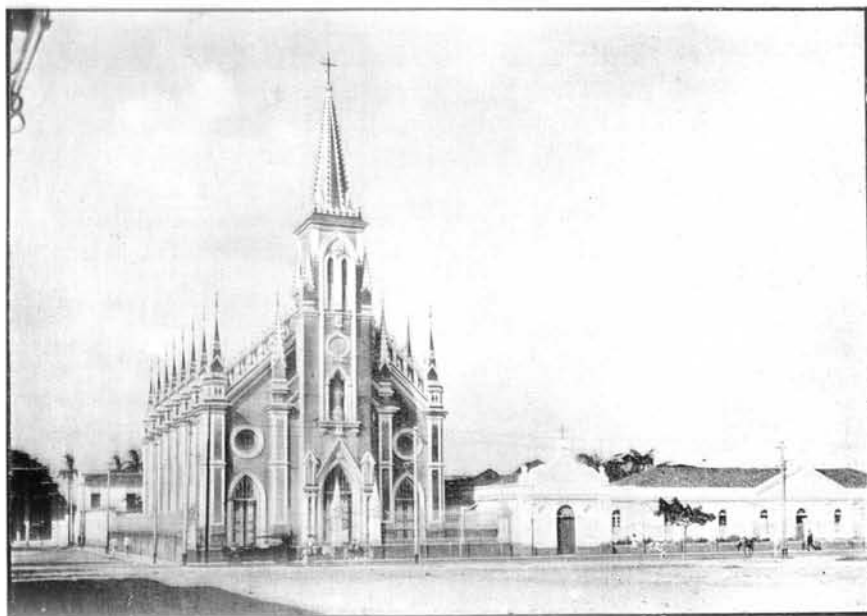

Igreja do «Pequeno Grande» e Collegio da Immaculada Conceição  
Fortaleza — Estado do Ceará



Igreja do Sagrado Coração de Jesus — Fortaleza — Estado Ceará

Em numeros absolutos e relativos são estas as informações referentes aos dois inqueritos:

**Comparação do salario médio dos operarios adultos, segundo o grupo de industria, no Districto Federal, em 1920 e 1928**

GRUPOS DE INDUSTRIAS	Numero de profissões	Numero de casos considerados		SALARIO MÉDIO DOS OPERARIOS JORNALEIROS ADULTOS				Diferença por %	
		1920	1928	Sexo masculino		Sexo feminino		(+)	
				1920	1928	1920	1928	Sexo masculino	Sexo feminino
Industrias textis.....	13	11.045	5.404	7\$656	8\$629	5\$987	6\$661	12,7	11,3
Industrias de madeiras.....	2	141	109	7\$746	11\$379	—	—	46,9	—
Metallurgia.....	12	1.920	654	7\$687	11\$500	—	—	49,6	—
Ceramica.....	4	521	518	8\$615	11\$883	—	—	37,9	—
Productos chimicos propriamente ditos e productos analogos.....	9	683	283	5\$742	8\$744	3\$074	5\$680	52,3	84,8
Industrias da alimentação.....	10	2.085	2.056	5\$055	8\$445	4\$387	4\$901	67,1	11,7
Industrias do vestuário e toucador....	17	6.081	1.938	7\$816	10\$496	4\$304	5\$174	34,3	20,2
Industrias do mobiliario.....	4	1.530	386	9\$373	14\$528	—	—	55,0	—
Industrias da edificação.....	4	269	234	9\$540	13\$212	—	—	38,5	—
Construção de apparatus de transporte.....	1	57	33	8\$035	11\$394	—	—	41,8	—

**Comparação do salario médio dos operarios jornaleiros (menores), segundo o grupo de industria, no Districto Federal, em 1920 e 1928**

GRUPOS DE INDUSTRIAS	Numero de profissões	Numero de casos considerados		SALARIO MÉDIO DOS OPERARIOS JORNALEIROS MENORES				Diferença por %	
		1920	1928	Sexo masculino		Sexo feminino		(+)	
				1920	1928	1920	1928	Sexo masculino	Sexo feminino
Industrias textis.....	12	1.744	1.230	2\$653	3\$599	2\$978	4\$435	35,7	48,9
Metallurgia.....	12	254	135	2\$245	3\$989	—	—	77,7	—
Ceramica.....	1	81	152	3\$296	3\$418	—	—	3,7	—
Productos chimicos propriamente ditos e productos analogos.....	5	133	29	2\$625	5\$750	2\$298	3\$050	119,0	32,7
Industrias da alimentação.....	8	150	95	2\$704	4\$503	1\$927	3\$400	66,5	76,4
Industrias do vestuário e toucador....	15	439	224	2\$588	3\$429	2\$292	2\$771	32,5	20,9
Industrias do mobiliario.....	4	104	11	2\$774	4\$045	—	—	45,8	—
Construção de apparatus de transporte.....	1	2	2	2\$600	4\$000	—	—	100,0	—

## Comparação do salario médio dos operarios jornaleiros, segundo

PROFISSÕES	NUMERO DE CASOS CONSIDERADOS									
	OPERARIOS JORNALEIROS									
	TOTAL		ADULTOS				MENORES			
			Homens		Mulheres		Homens		Mulheres	
1920	1928	1920	1928	1920	1928	1920	1928	1920	1928	
<b>Fiação e Tecidos</b>										
Acabador.....	613	364	385	303	208	44	10	3	10	14
Batedor.....	171	145	171	147	—	—	—	1	—	—
Branqueador.....	50	79	45	76	—	—	5	3	—	—
Cardador.....	286	173	241	156	39	14	6	6	—	—
Carreteleiro.....	855	539	70	74	730	437	37	9	18	19
Engommador.....	132	118	126	118	—	—	6	—	—	—
Fiandeiro.....	2.187	1.872	257	220	924	604	476	585	530	463
Massaroqueiro.....	435	490	279	291	148	199	6	—	2	—
Meadeiro.....	270	78	11	1	112	77	51	—	96	—
Remetedor.....	331	182	131	119	21	—	166	63	13	—
Tecelão.....	6.632	2.225	3.748	1.184	2.602	989	90	24	192	28
Tintureiro.....	553	217	548	216	1	1	4	—	—	—
Urdidor.....	274	152	143	62	105	78	26	12	—	—
<b>Madeiras</b>										
Serrador.....	102	85	102	85	—	—	—	—	—	—
Torneiro em madeira.....	39	24	39	24	—	—	—	—	—	—
<b>Metallurgia</b>										
Ajustador.....	39	30	25	19	—	—	14	11	—	—
Caldeireiro.....	83	30	77	25	—	—	6	5	—	—
Esmerilhador.....	9	40	7	40	—	—	2	—	—	—
Estampador.....	56	26	56	25	—	—	—	1	—	—
Ferreiro.....	120	15	118	14	—	—	2	1	—	—
Fundidor.....	537	347	486	287	—	—	51	60	—	—
Funileiro.....	122	25	105	19	—	—	17	6	—	—
Limador.....	334	20	279	20	—	—	55	—	—	—
Modelador.....	62	32	56	22	—	—	6	10	—	—
Serralheiro.....	547	153	476	112	—	—	71	41	—	—
Soldador.....	97	25	86	25	—	—	11	—	—	—
Torneiro em metal.....	168	46	149	46	—	—	19	—	—	—
<b>Vidros</b>										
Lapidador.....	55	145	55	145	—	—	—	—	—	—
Vidreiro.....	397	384	306	242	—	—	81	152	—	—
<b>Louças e artefactos de barro</b>										
Ladrilheiro.....	56	52	56	52	—	—	—	—	—	—
Oleiro.....	104	79	104	79	—	—	—	—	—	—
<b>Productos chimicos e pharmaceuticos</b>										
Empacotador.....	290	40	37	—	177	40	21	—	55	—
Engarrafador ou arrolhador.....	40	17	32	17	—	—	7	—	1	—
Lavador de vidros.....	50	22	50	22	—	—	—	—	—	—
Manipulador.....	138	22	75	22	59	—	4	—	—	—
Rotulador.....	88	61	10	—	66	61	6	—	6	—
<b>Velas e sabão</b>										
Empacotador de velas.....	48	34	11	—	4	5	33	23	—	6
Fundidor de velas.....	56	37	56	37	—	—	—	—	—	—
Prensador de velas.....	19	51	19	51	—	—	—	—	—	—
Saboeiro.....	87	28	87	28	—	—	—	—	—	—
<b>Bebidas</b>										
Engarrafador ou arrolhador.....	386	192	385	186	—	—	1	6	—	—
Lavador de garrafas.....	91	63	88	54	—	9	3	—	—	—

a categoria profissional, no Districto Federal, em 1920 e 1928

SALARIO MÉDIO								DIFERENÇA %			
ADULTOS				MENORES				ADULTOS		MENORES	
Homens		Mulheres		Homens		Mulheres		Homens	Mulheres	Homens	Mulheres
1920	1928	1920	1928	1920	1928	1920	1928				
5\$803	7\$114	4\$407	4\$795	3\$000	5\$382	3\$400	3\$431	22,6	8,8	79,4	0,9
5\$533	8\$291	—	—	—	7\$256	—	—	49,8	—	—	—
5\$778	6\$948	—	—	3\$200	3\$504	—	—	20,2	—	9,5	—
5\$971	8\$645	4\$400	5\$386	3\$633	7\$256	—	—	44,8	22,4	99,7	—
5\$353	7\$851	3\$866	6\$778	2\$959	4\$167	2\$056	3\$775	46,7	75,3	40,8	83,6
7\$347	10\$333	—	—	4\$000	—	—	—	40,6	—	—	—
5\$067	7\$975	2\$882	4\$870	2\$254	3\$448	2\$571	4\$468	57,4	72,4	53,0	73,8
6\$006	8\$287	4\$989	5\$342	4\$200	—	2\$500	—	38,0	7,1	—	—
5\$200	9\$072	4\$400	7\$214	3\$418	—	3\$396	—	74,5	64,0	—	—
5\$762	7\$447	7\$981	—	2\$690	4\$021	2\$523	—	29,2	—	49,5	—
8\$812	9\$492	7\$975	7\$987	3\$799	5\$018	3\$993	4\$832	7,7	0,2	32,1	21,0
5\$686	7\$557	4\$000	4\$866	2\$975	—	—	—	32,9	21,6	—	—
7\$062	9\$946	5\$253	7\$176	2\$642	2\$917	—	—	40,8	36,6	10,4	—
7\$684	11\$115	—	—	—	—	—	—	44,7	—	—	—
7\$908	12\$312	—	—	—	—	—	—	55,7	—	—	—
9\$020	14\$968	—	—	1\$893	3\$164	—	—	65,9	—	67,1	—
10\$260	11\$552	—	—	1\$750	6\$800	—	—	12,6	—	288,6	—
6\$143	9\$140	—	—	2\$000	—	—	—	48,8	—	—	—
6\$086	10\$632	—	—	—	3\$200	—	—	74,7	—	—	—
8\$228	12\$971	—	—	3\$750	5\$000	—	—	57,6	—	33,3	—
6\$853	11\$281	—	—	2\$245	4\$010	—	—	64,6	—	78,6	—
7\$892	9\$268	—	—	2\$382	2\$750	—	—	17,4	—	15,4	—
7\$827	13\$155	—	—	2\$389	—	—	—	68,1	—	—	—
8\$991	15\$164	—	—	1\$667	4\$340	—	—	68,7	—	160,3	—
7\$654	11\$427	—	—	2\$152	3\$927	—	—	49,3	—	82,5	—
6\$699	10\$072	—	—	1\$864	—	—	—	50,4	—	—	—
8\$877	12\$883	—	—	2\$736	—	—	—	45,1	—	—	—
7\$893	11\$604	—	—	—	—	—	—	47,0	—	—	—
9\$832	13\$182	—	—	3\$296	3\$418	—	—	34,1	—	3,7	—
8\$000	10\$293	—	—	—	—	—	—	28,7	—	—	—
5\$745	9\$465	—	—	—	—	—	—	64,8	—	—	—
4\$408	—	3\$259	6\$090	2\$257	—	2\$327	—	—	86,9	—	—
4\$656	8\$370	—	—	3\$000	—	2\$500	—	79,8	—	—	—
4\$778	7\$859	—	—	—	—	—	—	64,5	—	—	—
6\$415	11\$259	3\$125	—	1\$750	—	—	—	75,5	—	—	—
3\$760	—	2\$598	5\$548	2\$000	—	2\$000	—	—	113,5	—	—
5\$445	—	2\$000	4\$020	3\$000	5\$750	—	3\$050	—	101,0	91,7	—
5\$526	8\$000	—	—	—	—	—	—	44,8	—	—	—
7\$000	8\$284	—	—	—	—	—	—	18,3	—	—	—
6\$814	9\$509	—	—	—	—	—	—	39,6	—	—	—
4\$353	7\$952	—	—	3\$600	6\$333	—	—	82,7	—	75,9	—
5\$265	8\$368	—	5\$000	3\$333	—	—	—	58,9	—	—	—

### Comparação do salario médio dos operarios jornaleiros, segundo

(CONCLU

PROFISSÕES	NUMERO DE CASOS CONSIDERADOS									
	OPERARIOS JORNALheiros									
	TOTAL		ADULTOS				MENORES			
			Homens		Mulheres		Homens		Mulheres	
1920	1928	1920	1928	1920	1928	1920	1928	1920	1928	
<b>Moagem de cereaes</b>										
Trabalhador de moinho.....	75	89	71	86	—	—	4	3	—	—
Ensaccador.....	140	122	58	89	30	—	52	33	—	—
<b>Refinação de assucar</b>										
Refinador.....	56	124	56	124	—	—	—	—	—	—
<b>Famos e seus preparados</b>										
Carteirista.....	616	754	174	108	389	605	21	21	32	20
Cigarreiro.....	360	192	346	192	(1) —	(1) —	14	—	—	—
Destalador de fumo.....	218	295	100	—	109	295	1	—	8	—
Empacotador de fumo.....	92	113	55	91	23	10	13	12	1	—
Manipulador de fumo.....	201	207	79	207	122	—	—	—	—	—
<b>Chapéos</b>										
Armador de chapéos de sol..	48	16	47	16	—	—	1	—	—	—
Costureiro.....	171	212	3	4	168	208	—	—	—	—
Enformador.....	27	21	23	21	—	—	4	—	—	—
Forrador.....	238	49	49	17	163	32	4	—	22	—
Fulista.....	221	186	221	160	—	26	—	—	—	—
Propriagista.....	192	160	184	144	5	16	3	—	—	—
<b>Calçados</b>										
Acabador.....	823	173	778	137	2	—	43	26	—	10
Cortador.....	497	165	467	131	1	4	29	30	—	—
Limpador.....	64	67	54	41	—	10	4	12	6	4
Lixador.....	27	17	25	15	—	—	2	2	—	—
Montador.....	866	234	797	189	—	—	69	45	—	—
Pespontador.....	1.160	348	523	116	520	145	56	24	61	63
Pregador.....	66	12	65	11	—	—	1	1	—	—
<b>Roupas feitas</b>										
Cortador de roupas.....	70	34	66	27	2	7	1	—	1	—
Costureiro.....	1.735	346	36	—	1.583	340	1	—	115	6
Engommador.....	235	90	17	—	217	90	1	—	—	—
<b>Flôres artificiaes</b>										
Florista.....	80	32	13	8	52	23	1	1	14	—
<b>Moveis</b>										
Empalhador.....	65	5	47	5	—	—	18	—	—	—
Entalhador.....	98	69	98	65	—	—	—	4	—	—
Lustrador.....	255	70	247	70	—	—	8	—	—	—
Marceneiro.....	1.216	253	1.138	246	—	—	78	7	—	—
<b>Edificação</b>										
Carpinteiro.....	104	78	104	78	—	—	—	—	—	—
Pedreiro.....	46	70	46	70	—	—	—	—	—	—
<b>Marmoraria</b>										
Cortador de marmore.....	45	44	45	44	—	—	—	—	—	—
Marmorista ou polidor.....	74	42	74	42	—	—	—	—	—	—
<b>Sellas e arreins</b>										
Selleiro.....	59	35	57	33	—	—	2	2	—	—

(1) Não foi possível a comparação dos salarios das mulheres, na categoria profissional de cigarreiro, por ser feito, actual

a categoria profissional, no Districto Federal, em 1920 e 1928

SÃO

SALARIO MÉDIO								DIFERENÇA %			
ADULTOS				MENORES				ADULTOS		MENORES	
Homens		Mulheres		Homens		Mulheres		Homens	Mulheres	Homens	Mulheres
1920	1928	1920	1928	1920	1928	1920	1928				
6\$345	10\$044	—	—	3\$250	5\$700	—	—	58,3	—	75,4	—
6\$312	9\$910	1\$683	—	3\$300	5\$500	—	—	57,0	—	66,7	—
6\$318	7\$377	—	—	—	—	—	—	—	—	16,8	—
4\$375	6\$464	5\$247	5\$259	2\$000	3\$100	2\$000	3\$400	47,7	0,2	55,0	70,0
5\$733	9\$814	—	—	2\$071	—	—	—	71,2	—	—	—
3\$274	—	2\$869	4\$127	1\$500	—	1\$500	—	—	43,8	—	—
4\$518	5\$919	2\$609	6\$000	1\$846	3\$000	3\$000	—	31,0	130,0	62,5	—
6\$413	9\$127	4\$000	—	—	—	—	—	42,3	—	—	—
7\$325	8\$875	—	—	2\$500	—	—	—	21,2	—	—	—
9\$167	9\$300	3\$300	4\$205	—	—	—	—	1,0	27,4	—	—
7\$435	9\$395	—	—	4\$000	—	—	—	26,4	—	—	—
4\$461	7\$200	3\$135	3\$400	2\$000	—	1\$500	—	61,4	8,5	—	—
6\$181	8\$216	—	5\$119	—	—	—	—	32,9	—	—	—
6\$742	8\$553	3\$000	4\$112	2\$000	—	—	—	26,9	37,1	—	—
7\$679	11\$354	5\$000	—	2\$651	3\$673	—	2\$750	47,9	—	38,6	—
8\$747	11\$589	3\$500	4\$500	2\$345	3\$983	—	—	32,5	28,6	69,9	—
5\$861	9\$000	—	6\$850	2\$250	2\$708	2\$000	2\$750	53,6	—	20,4	37,5
5\$760	11\$567	—	—	2\$000	5\$500	—	—	101,2	—	175,0	—
8\$276	11\$347	—	—	2\$746	3\$144	—	—	37,1	—	14,5	—
8\$211	12\$302	5\$719	7\$186	2\$446	3\$167	2\$402	3\$516	49,8	25,7	29,5	46,4
6\$215	12\$818	—	—	2\$000	4\$500	—	—	106,2	—	125,0	—
10\$509	16\$643	6\$000	14\$828	5\$000	—	2\$500	—	58,4	147,1	—	—
7\$083	—	4\$082	4\$694	3\$500	—	2\$445	5\$500	—	15,0	—	124,9
7\$118	—	4\$431	6\$042	3\$000	—	—	—	—	36,4	—	—
5\$538	7\$604	3\$317	4\$688	2\$000	3\$000	1\$914	—	37,3	41,3	50,0	—
7\$223	11\$600	—	—	2\$333	—	—	—	60,6	—	—	—
10\$316	14\$292	—	—	—	4\$000	—	—	38,5	—	—	—
8\$115	13\$657	—	—	3\$000	—	—	—	68,3	—	—	—
9\$653	14\$898	—	—	2\$853	4\$071	—	—	54,3	—	42,7	—
10\$053	14\$032	—	—	—	—	—	—	39,6	—	—	—
8\$565	13\$600	—	—	—	—	—	—	58,8	—	—	—
9\$300	13\$430	—	—	—	—	—	—	44,4	—	—	—
9\$572	10\$814	—	—	—	—	—	—	13,0	—	—	—
8\$035	11\$394	—	—	2\$000	4\$000	—	—	41,8	—	100,0	—

mente, o pagamento do salario por tarefa.

Não obstante a rapidez com que foi realizado e a restricta extensão do inquerito feito no começo do corrente anno, revelam, em geral, as informações o augmento do salario industrial, em varias categorias profissionaes, no Districto Federal, durante o periodo decorrido de 1920 a 1928.

Segundo os algarismos apurados nos dous inqueritos, encontra-se o mais elevado salario médio dos operarios adultos do sexo masculino na industria da alimentação, verificando-se o accrescimento de 67,1 %, em 1928, comparativamente com a taxa registrada em 1920. Identico confronto, em relação aos outros grupos industriaes, revela o augmento de 55 % na industria do mobiliario ; de 52,3 % na de productos chimicos e pharmaceuticos ; de 49,6 % na metallurgica ; de 46,9 % nas industrias de madeiras ; e, respectivamente, de 41,8 %, 38,5 %, 37,9 %, e 34,3 %, nas industrias de construcção de apparelhos de transporte, da edificação, ceramica, do vestuario e toucador, registrando a menor porcentagem de augmento, apenas 12,7 %, as industrias textis.

Quanto aos operarios adultos do sexo feminino, nota-se o maior accrescimento do salario médio na industria de productos chimicos (84,8 %), reduzindo-se as porcentagens a 20,2 % e 11,7 %, nas industrias do vestuario e toucador e de productos alimenticios, e verificando-se ainda a menor taxa de augmento, nas industrias textis (11,3 %).

A comparação do salario médio, em 1920 e 1928, demonstra que são muito mais elevadas as porcentagens entre os menores do sexo masculino do que entre os homens adultos, attingindo a 119 % na industria de productos chimicos e pharmaceuticos, a 100 % nas industrias de construcção de apparelhos de transporte e a 77,7 % na metallurgica. Nos demais grupos industriaes, variam as porcentagens entre 66,5 %, na industria da alimentação, e 32,5 %, na industria do vestuario e toucador, encontrando-se a porcentagem minima de accrescimento na industria ceramica (3,7 %).

Nos operarios menores do sexo feminino, a industria da alimentação é a que registra maior porcentagem de augmento (76,4 %), seguindo-se a industria textil (48,9 %), a de productos chimicos e pharmaceuticos (32,7 %) e a industria do vestuario e toucador (20,9 %).

O confronto dos salarios médios dos operarios jornaleiros, segundo as categorias profissionaes, em 1920 e 1928, mostra que, entre os homens, as profissões de lixador e pregador, na industria do calçado, são as que registram maiores porcentagens de augmento, acima de 100 %; entre as mulheres, as profissões de rotulador e empacotador de velas, na industria de productos chimicos e pharmaceuticos, as de empacotador de fumo, na industria da alimentação, e a de cortador de roupas, na industria do vestuario e toucador, são as que revelam mais de 100 % no augmento do salario.

Nos operarios menores do sexo masculino attingem á porcentagem de mais de 100 % os accrescimos do salario verificados no officio de modelador, na industria metallurgica, e no de lixador de calçados, na industria do vestuario e toucador ; assignalando a profissão de costureira, na mesma industria, o maior accrescimento do salario médio no sexo feminino.

Demonstra ainda o confronto dos dous inqueritos industriaes que a profissão de tecelão, entre os homens, assim como a de tecelã e a de carteirista

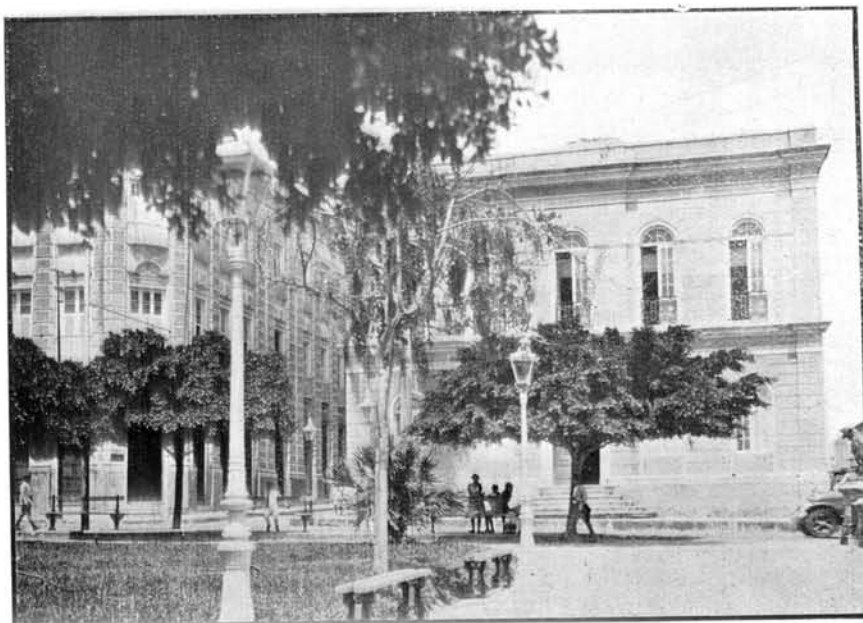

Faculdade de Direito — Fortaleza — Estado do Ceará



Escola de Agrimensura — Fortaleza — Estado do Ceará



de cigarros, entre as mulheres, são os officios menos favorecidos quanto ao augmento do salario, registrando os numeros relativos, nas mesmas categorias profissionaes, o accrescimo de 7,7 %, no salario masculino, e 0,2 %, no salario feminino.

As profissões de vidreiro, na industria ceramica, e a de acabador, na industria textil, são as que, entre os menores, se destacam pelo menor accrescimo do salario, assignalando a porcentagem de 3,7 %, no sexo masculino, e a de 0,9 %, no sexo feminino.

### SALARIOS NA ZONA RURAL

As informações referentes ao salario na zona rural foram obtidas por intermedio das Comissões Censitarias dos Municipios, indicando os quadros estatisticos as taxas usuaves do mesmo salario, isto é, "as taxas *mais commumente* pagas em cada localidade e mais approximadas da recompensa *ordinaria ou normal* de um trabalhador de applicação e capacidade *médias*". Figuram em duas tabellas os dados colligidos, comprehendendo a primeira as profissões de arador, carpinteiro, carreiro, carroceiro, cortador de canna, derribador de madeira, ferreiro, lenhador, oleiro e trabalhador de enxada ; e a segunda as profissões de pedreiro, roçador de matto, ordenhador, tropeiro e vaqueiro.

De accôrdo com os elementos assim obtidos, encontram-se as seguintes médias geraes nos diversos Estados do Brazil e no Territorio do Acre :

Salario médio diario de varias profissões na zona rural

ESTADOS E TERRITORIO DO ACRE	SALARIO MÉDIO DIARIO							
	ARADOR		CARPINTEIRO		CARREIRO		CARROCEIRO	
	Sem sustento	Com sustento	Sem sustento	Com sustento	Sem sustento	Com sustento	Sem sustento	Com sustento
Alagoas.....	3\$170	—	5\$154	4\$100	2\$478	1\$433	2\$778	—
Amazonas.....	4\$000	2\$500	7\$621	6\$250	5\$125	3\$167	4\$889	3\$167
Bahia.....	2\$847	—	5\$115	3\$732	2\$784	1\$583	2\$698	1\$454
Ceará.....	1\$560	—	4\$667	3\$000	2\$250	1\$000	—	—
Espirito Santo.....	5\$444	3\$929	7\$310	5\$700	4\$100	2\$594	4\$250	2\$889
Goyaz.....	2\$000	—	8\$660	6\$543	4\$367	3\$091	4\$800	3\$750
Maranhão.....	3\$000	2\$000	5\$571	4\$000	2\$554	1\$520	2\$500	1\$614
Matto Grosso.....	—	—	8\$500	6\$000	7\$500	3\$000	5\$000	3\$000
Minas Geraes.....	3\$945	2\$906	6\$616	5\$301	5\$017	2\$216	3\$344	2\$388
Pará.....	—	—	5\$000	3\$200	3\$250	2\$250	3\$000	2\$000
Parahyba.....	2\$600	1\$800	5\$091	4\$033	3\$119	2\$500	2\$400	1\$240
Paraná.....	8\$868	6\$176	8\$218	6\$550	4\$944	4\$000	5\$445	3\$940
Pernambuco.....	2\$860	1\$680	5\$211	3\$393	2\$459	1\$371	2\$529	1\$117
Piauhy.....	2\$000	—	4\$517	3\$182	2\$304	1\$629	2\$136	1\$117
Rio de Janeiro.....	3\$960	2\$486	7\$550	5\$357	3\$727	2\$312	3\$889	2\$329
Rio Grandê do Norte.....	4\$500	—	5\$403	3\$690	2\$636	1\$943	2\$444	1\$600*
Rio Graude do Sul.....	4\$583	3\$095	8\$511	6\$583	4\$266	2\$853	4\$337	2\$770
Santa Catharina.....	4\$031	2\$893	6\$536	4\$857	3\$952	2\$433	3\$728	2\$411
São Paulo.....	5\$391	4\$165	7\$777	6\$071	4\$304	3\$154	4\$374	3\$193
Sergipe.....	2\$864	2\$300	5\$121	3\$607	2\$522	1\$853	2\$308	1\$750
Territorio do Acre.....	10\$000	5\$000	15\$000	10\$500	10\$000	6\$000	10\$000	6\$000
TOTAL.....	4\$662	3\$642	6\$684	5\$238	3\$462	2\$520	3\$791	2\$764

## Salário médio diário de varias profissões na zona rural

ESTADOS E TERRITORIO DO ACRE	SALARIO MÉDIO DIARIO							
	CORTADOR DE CANNA		DERRIBADOR DE MADEIRA		FERREIRO		LENHADOR	
	Sem sustento	Com sustento	Sem sustento	Com sustento	Sem sustento	Com sustento	Sem sustento	Com sustento
Alagoas.....	2\$044	\$800	2\$665	2\$000	5\$500	—	2\$341	1\$900
Amazonas.....	4\$031	2\$667	4\$295	3\$000	8\$250	6\$000	4\$952	2\$900
Bahia.....	2\$236	1\$275	2\$781	1\$371	5\$339	3\$781	2\$402	1\$271
Ceará.....	1\$833	1\$000	1\$833	1\$000	5\$000	3\$000	1\$667	1\$000
Espirito Santo.....	3\$682	2\$179	4\$867	2\$972	7\$239	6\$000	4\$065	2\$233
Goyaz.....	3\$250	2\$159	3\$250	2\$292	9\$500	7\$222	3\$132	2\$087
Maranhão.....	2\$054	1\$364	2\$143	1\$1.7	5\$467	3\$950	2\$150	1\$300
Matto Grosso.....	3\$000	2\$250	5\$500	4\$240	10\$000	8\$000	4\$500	3\$250
Minas Geraes.....	2\$842	1\$940	3\$728	2\$699	6\$627	5\$245	2\$957	2\$127
Pará.....	2\$833	1\$625	2\$944	1\$847	6\$167	4\$833	2\$500	1\$600
Parahyba.....	2\$139	1\$233	2\$673	1\$783	5\$833	3\$955	2\$140	1\$236
Paraná.....	4\$350	3\$125	5\$837	4\$155	8\$417	6\$667	5\$272	3\$619
Pernambuco.....	2\$321	1\$094	2\$974	1\$259	5\$543	3\$692	2\$697	1\$239
Piahy.....	1\$843	1\$033	2\$158	1\$347	5\$023	3\$382	2\$064	1\$125
Rio de Janeiro.....	3\$500	2\$225	4\$150	2\$950	7\$187	5\$250	4\$437	2\$500
Rio Grande do Norte.....	2\$205	1\$333	2\$391	1\$545	5\$839	3\$633	2\$037	1\$333
Rio Grande do Sul.....	4\$250	2\$858	4\$969	3\$338	7\$896	6\$103	4\$581	2\$917
Santa Catharina.....	3\$294	2\$357	4\$759	3\$218	6\$360	4\$335	3\$889	2\$629
São Paulo.....	4\$049	3\$014	4\$979	3\$772	7\$569	4\$925	4\$392	3\$225
Sergipe.....	2\$114	1\$587	2\$822	2\$109	5\$519	4\$154	2\$333	1\$933
Territorio do Acre.....	7\$000	4\$000	7\$500	4\$000	15\$000	10\$500	7\$000	4\$000
TOTAL.....	2\$988	2\$080	3\$784	2\$790	6\$793	5\$070	3\$419	2\$313

## Salário médio diário de varias profissões na zona rural

ESTADOS E TERRITORIO DO ACRE	SALARIO MÉDIO DIARIO							
	OLEIRO		TRABALHADOR DE ENXADA					
			Adultos do sexo masculino		Adultos do sexo feminino		Menores	
	Sem sustento	Com sustento	Sem sustento	Com sustento	Sem sustento	Com sustento	Sem sustento	Com sustento
Alagoas.....	3\$722	2\$400	1\$804	\$900	1\$126	\$533	\$819	\$500
Amazonas.....	7\$667	5\$000	3\$562	2\$350	2\$625	1\$687	1\$650	\$960
Bahia.....	3\$182	2\$360	2\$047	1\$403	1\$308	\$833	\$987	\$614
Ceará.....	3\$000	—	1\$500	\$800	\$600	—	\$533	\$200
Espirito Santo.....	4\$850	3\$462	3\$321	2\$000	2\$388	1\$321	1\$704	\$918
Goyaz.....	4\$500	3\$567	3\$364	2\$100	1\$840	\$943	1\$665	\$945
Maranhão.....	4\$000	2\$800	2\$071	1\$300	1\$367	\$860	\$942	\$620
Matto Grosso.....	5\$000	3\$500	3\$500	2\$750	—	—	—	—
Minas Gerães.....	3\$818	2\$858	2\$704	1\$833	1\$742	1\$132	1\$272	\$794
Pará.....	5\$000	3\$000	2\$727	1\$667	1\$883	1\$100	1\$167	\$667
Parahyba.....	2\$800	1\$973	2\$057	1\$215	1\$242	\$833	1\$052	\$575
Paraná.....	6\$295	4\$900	4\$685	3\$317	3\$391	2\$319	2\$371	1\$541
Pernambuco.....	3\$257	1\$707	1\$916	1\$003	1\$300	\$724	\$962	\$563
Piahy.....	2\$900	1\$976	1\$725	\$995	1\$216	\$738	\$839	\$483
Rio de Janeiro.....	5\$829	4\$300	3\$282	2\$037	2\$580	1\$533	1\$827	\$922
Rio Grande do Norte.....	3\$019	1\$747	1\$941	1\$195	1\$152	\$742	\$943	\$583
Rio Grande do Sul.....	5\$737	4\$015	4\$094	2\$761	3\$197	1\$986	2\$293	1\$311
Santa Catharina.....	4\$837	3\$289	3\$517	2\$233	2\$652	1\$611	1\$626	\$928
São Paulo.....	6\$000	4\$531	3\$944	2\$814	2\$640	1\$735	1\$805	1\$102
Sergipe.....	3\$500	2\$538	2\$131	1\$603	1\$235	\$923	\$922	\$815
Territorio do Acre.....	7\$000	4\$000	7\$000	4\$000	—	—	5\$000	3\$000
TOTAL.....	4\$459	3\$340	2\$992	1\$493	2\$009	1\$375	1\$424	\$920

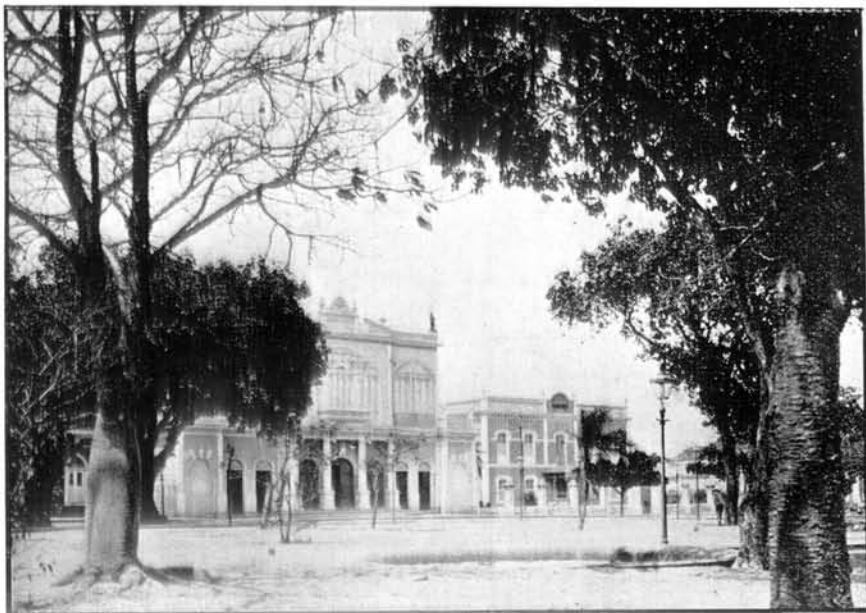

Escola Modelo e Theatro José de Alencar — Fortaleza  
Estado do Ceará



Grupo Escolar de Bemfica — Fortaleza — Estado do Ceará

## Salario médio diario de varias profissões na zona rural

ESTADOS E TERRITORIO DO ACRE	PEDREIRO		ROCADOR DE MATTO		ORDENHADOR		TROPEIRO		VAQUEIRO	
	Sem sustento	Com sustento	Sem sustento	Com sustento	Sem sustento	Com sustento	Sem sustento	Com sustento	Sem sustento	Com sustento
Alagoas.....	5\$500	4\$333	1\$985	1\$033	1\$733	—	2\$750	2\$250	2\$964	2\$000
Amazonas.....	7\$818	5\$900	3\$577	2\$333	4\$250	2\$333	5\$250	3\$167	3\$917	2\$100
Bahia.....	5\$044	3\$483	2\$195	1\$403	1\$880	1\$200	2\$964	1\$923	2\$244	1\$740
Ceará.....	4\$333	3\$000	1\$667	1\$000	1\$500	1\$000	3\$000	2\$000	2\$167	1\$500
Espírito Santo.....	7\$033	5\$750	3\$479	2\$026	2\$588	1\$643	3\$809	2\$423	3\$421	2\$385
Goyaz.....	7\$778	6\$021	3\$125	2\$000	2\$087	1\$725	3\$591	2\$538	3\$889	2\$683
Maranhão.....	5\$800	4\$500	2\$093	1\$317	1\$571	1\$043	2\$000	1\$367	2\$180	1\$400
Matto Grosso.....	7\$500	6\$000	3\$250	2\$500	3\$000	1\$000	3\$500	2\$250	—	2\$500
Minas Geraes.....	6\$347	5\$066	2\$949	2\$056	2\$407	1\$655	3\$191	2\$243	3\$231	2\$296
Pará.....	5\$111	3\$437	2\$727	1\$550	2\$500	1\$333	2\$500	1\$500	2\$333	1\$400
Parahyba.....	5\$409	4\$179	2\$114	1\$217	1\$837	\$783	2\$987	1\$600	3\$029	2\$000
Paraná.....	8\$278	6\$208	3\$390	3\$738	3\$286	2\$167	5\$033	3\$286	3\$869	2\$743
Pernambuco.....	5\$528	4\$038	2\$105	1\$069	1\$778	\$875	2\$541	1\$593	3\$083	2\$212
Piauhy.....	4\$536	3\$162	1\$900	1\$104	1\$437	\$843	2\$224	1\$314	3\$286	2\$240
Rio de Janeiro.....	6\$709	4\$889	3\$530	2\$100	2\$750	1\$650	3\$687	2\$457	4\$417	3\$175
Rio Grande do Norte.....	5\$362	3\$395	2\$135	1\$300	1\$440	\$960	2\$588	1\$518	2\$625	1\$950
Rio Grande do Sul.....	8\$590	6\$591	4\$676	3\$183	3\$000	1\$788	8\$113	7\$125	3\$450	2\$199
Santa Catharina.....	7\$016	5\$136	3\$828	2\$674	2\$500	1\$625	4\$955	3\$000	3\$367	2\$157
São Paulo.....	7\$597	6\$117	4\$107	2\$999	3\$567	2\$579	4\$062	3\$126	4\$115	3\$090
Sergipe.....	4\$774	3\$467	2\$386	1\$523	1\$979	1\$660	2\$496	1\$909	2\$861	2\$167
Territorio do Acre.....	15\$000	10\$500	7\$000	4\$000	8\$000	5\$000	8\$000	5\$000	—	—
TOTAL.....	6\$616	5\$150	3\$150	2\$228	2\$652	1\$884	3\$950	2\$787	3\$349	2\$466

As taxas de salarios, na zona rural, soffrem grandes oscillações, dependentes, principalmente, da situação geographica e das condições economicas dos municipios que constituem o territorio de cada um dos Estados do Brazil. Os algarismos constantes das tabellas I, II (pags. 436 a 516), indicando os salarios ruraes de varias profissões, em um grande numero de municipios, mostram claramente a influencia do factor economico nas varias regiões do paiz.

Em 1920, consideradas no seu conjuncto as diversas profissões dos operarios ruraes, em todo territorio nacional, encontra-se o maior salario médio na profissão de ferreiro (6\$793), approximando-se muito desta média as taxas correspondentes aos salarios dos carpinteiros e pedreiros (respectivamente, 6\$684 e 6\$616).

Regionalmente, é o Territorio do Acre que melhor remunera os operarios das alludidas profissões, attingindo o salario médio dos ferreiros, carpinteiros e pedreiros á quota de 15\$000 diarios. Excluido o Territorio do Acre, registram os maiores salarios médios, na profissão de ferreiro, os Estados de Matto Grosso (10\$000), Goyaz (9\$500), Paraná (8\$417) e Amazonas (8\$250), figurando em ultimo logar o Estado do Ceará (5\$000). Quanto aos carpinteiros, verificam-se as mais elevadas taxas, acima de 8\$000 por dia, em Matto Grosso, Goyaz, Rio Grande do Sul e Paraná, registrando o menor salario o Estado do Piauhy (4\$517). Finalmente, no que diz respeito aos pedreiros, os Estados do Rio Grande do Sul e do Paraná são os que pagam melhor aos mesmos operarios (8\$590 e 8\$278, por dia), seguindo-se, em ordem decrescente, os Estados do Amazonas, de Goyaz, de São Paulo, de Matto

Grosso, do Espirito Santo e de Santa Catharina (mais de 7\$000, por dia) e registrando ainda o Estado do Ceará o salario mais baixo (4\$333).

Foram estas, em 1920, as médias do salario a secco nas tres mais importantes categorias dos operarios ruraes. Os salarios com alimentação, salvo poucas excepções, obedecem á mesma taxa proporcional.

Em relação ao trabalhador agricola, é, geralmente, a profissão de arador a melhor retribuida, attingindo o salario r.o conjuncto de todas as profissões da mesma especie á média de 4\$663, seguindo-se, na ordem de classificação, o salario médio do tropeiro (3\$950).

As profissões de derribador de matto, carreiro, lenhador, roçador de matto e vaqueiro são tambem remuneradas com salarios de mais de 3\$000 por dia, figurando abaixo dessa média geral os salarios dos trabalhadores de enxada do sexo masculino (2\$992), dos cortadores de canna (2\$988) e dos ordenhadores (2\$652).

O Territorio do Acre é a circumscripção territorial onde são mais generosamente pagos os trabalhos agricolas, variando os salarios médios, na agricultura, entre o maximo de 10\$000, nas profissões de arador e carreiro, e de 8\$000, na profissão de ordenhador, até o minimo de 7\$000 quanto ao trabalhador menos remunerado.

O Paraná é o Estado que melhor paga ao arador (8\$868), seguindo-se na escala do salario médio os Estados do Espirito Santo (5\$444) e de São Paulo (5\$391). Em relação ás outras profissões arroladas em 1920, a profissão de tropeiro é melhor retribuida nos Estados do Rio Grande do Sul, Amazonas e Paraná, registrando as mesmas unidades federaes, respectivamente, os salarios de 8\$113, 5\$250 e 5\$033. Depois da profissão de tropeiro, seguem-se, quanto á maior remuneração, as profissões de carreiro, cujos salarios attingem a 7\$500 e 5\$125 em Matto Grosso e Amazonas; de derribador de matto, no Paraná e Matto Grosso (5\$837 e 5\$500); de roçador de matto, nos Estados do Paraná, Rio Grande do Sul e São Paulo (5\$390, 4\$676 e 4\$107); de vaqueiro, no Rio de Janeiro e em São Paulo (4\$417 e 4\$115); de cortador de canna, no Paraná, no Rio Grande do Sul, em São Paulo e no Estado do Amazonas (respectivamente, 4\$350, 4\$250, 4\$049 e 4\$031); dos trabalhadores de enxada, no Paraná e no Rio Grande do Sul (4\$685 e 4\$094); e, finalmente, a dos ordenhadores, nos seguintes Estados: Amazonas, São Paulo, Paraná e Rio Grande do Sul (respectivamente, 4\$250, 3\$567 3\$286 e 3\$000).

Não tendo a Directoria Geral de Estatistica realizado nenhum outro inquerito do mesmo genero, posteriormente ao recenseamento agricola de 1920, reproduz sobre o assumpto em questão algumas informações interessantes, publicadas pela Directoria do Serviço de Inspeção e Defesa Agricolas, graças ao concurso dos seus auxiliares nos varios Estados da Republica.

Nos ultimos annos, foram estes os dados estatisticos colhidos pela mesma repartição quanto ao salario de certas profissões: (1)

(1) *Relatorio da Directoria do Serviço de Inspeção e Defesa Agricolas*, apresentado ao DR. MIGUEL CALMON DU PIN E ALMEIDA, Ministro da Agricultura Industria e Commercio, em 1926, pags. 116 a 125.



Quartel do Corpo de Cavallaria — Belo Horizonte — Estado de Minas Geraes

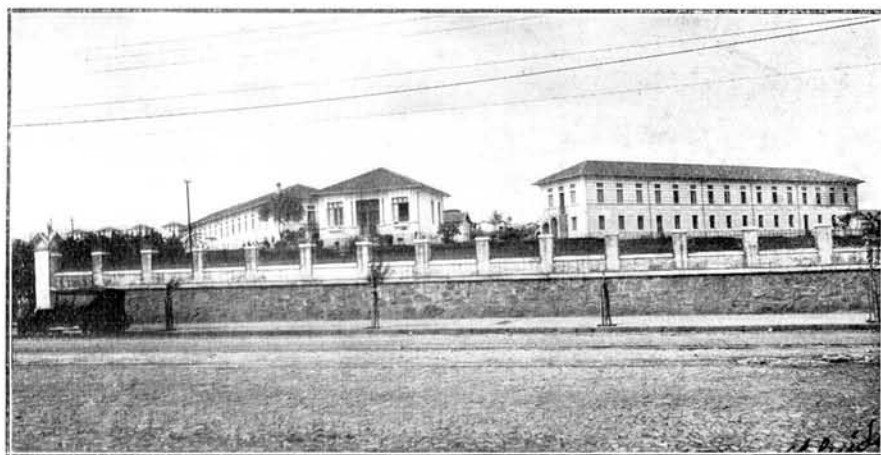

Abrigo de Menores — Belo Horizonte — Estado de Minas Geraes

Salario diario (a secco) dos carpinteiros

ESTADOS E TERRITORIO DO ACRE	1924		1925		1926	
	Minimo	Maximo	Minimo	Maximo	Minimo	Maximo
Alagoas.....	3\$000	8\$000	6\$000	8\$000	4\$000	8\$000
Amazonas.....	4\$000	8\$000	5\$000	10\$000	5\$000	18\$000
Bahia.....	6\$000	10\$000	4\$000	10\$000	5\$000	10\$000
Ceará.....	4\$500	6\$000	5\$000	10\$000	5\$000	8\$000
Espirito Santo.....	5\$000	15\$000	12\$000	15\$000	12\$000	15\$000
Goyaz.....	8\$000	12\$000	8\$000	15\$000	8\$000	15\$000
Maranhão.....	5\$000	10\$000	5\$000	10\$000	6\$000	12\$000
Matto Grosso.....	8\$000	20\$000	8\$000	20\$000	6\$000	20\$000
Minas Geraes.....	4\$000	20\$000	8\$000	15\$000	8\$000	15\$000
Pará.....	5\$000	10\$000	6\$000	10\$000	6\$000	15\$000
Parahyba.....	4\$000	10\$000	5\$000	10\$000	4\$000	12\$000
Paraná.....	10\$000	12\$000	10\$000	14\$000	10\$000	17\$000
Pernambuco.....	6\$000	12\$000	8\$000	10\$000	5\$000	12\$000
Piauhy.....	4\$000	7\$000	4\$500	10\$000	5\$000	10\$000
Rio de Janeiro.....	7\$000	12\$000	10\$000	15\$000	10\$000	15\$000
Rio Grande do Norte.....	4\$000	10\$000	5\$000	10\$000	6\$000	10\$000
Rio Grande do Sul.....	9\$000	16\$000	9\$000	18\$000	5\$000	20\$000
Santa Catharina.....	5\$000	9\$000	9\$000	10\$000	8\$000	12\$000
São Paulo.....	7\$000	20\$000	10\$000	20\$000	8\$000	20\$000
Sergipe.....	4\$500	7\$000	6\$000	9\$000	6\$000	8\$000
Territorio do Acre.....	10\$000	13\$000	13\$000	15\$000	15\$000	15\$000

Salario diario (a secco) dos ferreiros

ESTADOS	1924		1925		1926	
	Minimo	Maximo	Minimo	Maximo	Minimo	Maximo
Alagoas.....	5\$000	10\$000	5\$000	10\$000	3\$000	8\$000
Amazonas.....	7\$000	8\$000	7\$000	12\$000	7\$000	18\$000
Bahia.....	3\$500	10\$000	4\$000	10\$000	4\$000	10\$000
Ceará.....	5\$000	8\$000	5\$000	10\$000	5\$000	10\$000
Espirito Santo.....	6\$000	12\$000	10\$000	15\$000	10\$000	16\$000
Goyaz.....	8\$000	15\$000	10\$000	15\$000	10\$000	20\$000
Maranhão.....	5\$000	10\$000	5\$000	15\$000	10\$000	15\$000
Matto Grosso.....	—	—	10\$000	15\$000	6\$000	10\$000
Minas Geraes.....	5\$000	15\$000	6\$000	15\$000	7\$000	15\$000
Pará.....	—	—	8\$000	10\$000	8\$000	15\$000
Parahyba.....	7\$000	10\$000	7\$000	12\$000	5\$000	12\$000
Paraná.....	8\$000	10\$000	8\$000	12\$000	8\$000	12\$000
Pernambuco.....	5\$000	15\$000	5\$000	15\$000	5\$000	12\$000
Piauhy.....	4\$000	7\$000	4\$000	8\$000	3\$000	10\$000
Rio de Janeiro.....	9\$000	12\$000	10\$000	15\$000	10\$000	15\$000
Rio Grande do Norte.....	6\$000	10\$000	7\$000	10\$000	8\$000	10\$000
Rio Grande do Sul.....	8\$000	15\$000	9\$000	18\$000	7\$000	22\$000
Santa Catharina.....	4\$000	7\$000	5\$000	10\$000	8\$000	10\$000
São Paulo.....	6\$000	15\$000	8\$000	15\$000	8\$000	15\$000
Sergipe.....	5\$000	10\$000	6\$000	10\$000	6\$000	8\$000

## Salario diario (a secco) dos pedreiros

ESTADOS E TERRITORIO DO ACRE	1924		1925		1926	
	Minimo	Maximo	Minimo	Maximo	Minimo	Maximo
Alagoas.....	3\$000	8\$000	5\$000	7\$000	3\$000	8\$000
Amazonas.....	5\$000	7\$000	6\$000	12\$000	7\$000	18\$000
Bahia.....	4\$000	10\$000	4\$000	10\$000	10\$000	10\$000
Ceará.....	4\$500	7\$000	5\$000	8\$000	5\$000	8\$000
Espirito Santo.....	6\$000	13\$000	10\$000	15\$000	10\$000	15\$000
Goyaz.....	8\$000	15\$000	8\$000	15\$000	6\$000	18\$000
Maranhão.....	5\$000	10\$000	5\$000	10\$000	6\$000	12\$000
Matto Grosso.....	8\$000	12\$000	8\$000	12\$000	10\$000	14\$000
Minas Geraes.....	5\$000	14\$000	6\$000	15\$000	6\$000	15\$000
Pará.....	5\$000	10\$000	8\$000	10\$000	5\$000	15\$000
Parahyba.....	7\$000	10\$000	6\$000	12\$000	5\$000	12\$000
Paraná.....	9\$000	10\$000	10\$000	12\$000	10\$000	14\$000
Pernambuco.....	6\$000	10\$000	7\$000	15\$000	5\$000	12\$000
Piauhy.....	6\$500	7\$000	4\$000	9\$000	4\$000	10\$000
Rio de Janeiro.....	6\$000	12\$000	10\$000	10\$000	10\$000	15\$000
Rio Grande do Norte.....	6\$000	10\$000	6\$000	10\$000	5\$000	10\$000
Rio Grande do Sul.....	8\$000	15\$000	6\$500	15\$000	8\$000	20\$000
Santa Catharina.....	6\$000	8\$000	8\$000	10\$000	8\$000	12\$000
São Paulo.....	6\$000	15\$000	8\$000	15\$000	5\$000	15\$000
Sergipe.....	4\$500	8\$000	6\$000	8\$000	6\$000	8\$000
Territorio do Acre.....	10\$000	12\$000	10\$000	12\$000	10\$000	14\$000

## Salario diario (a secco) dos aradores

ESTADOS	1924		1925		1926	
	Minimo	Maximo	Minimo	Maximo	Minimo	Maximo
Alagoas.....	—	—	—	—	4\$000	4\$000
Bahia.....	—	—	4\$000	8\$000	3\$000	8\$000
Ceará.....	2\$000	3\$000	3\$000	5\$000	3\$000	4\$000
Espirito Santo.....	5\$000	6\$000	5\$000	7\$000	6\$000	8\$000
Maranhão.....	3\$000	8\$000	4\$000	8\$000	5\$000	8\$000
Matto Grosso.....	3\$000	8\$000	5\$000	8\$000	5\$000	8\$000
Minas Geraes.....	3\$500	8\$000	3\$000	10\$000	4\$000	9\$000
Parahyba.....	—	—	3\$000	8\$000	4\$000	5\$000
Paraná.....	5\$000	8\$000	7\$000	8\$000	5\$000	8\$000
Pernambuco.....	4\$000	6\$000	5\$000	8\$000	4\$000	8\$000
Rio de Janeiro.....	4\$000	6\$000	5\$000	8\$000	5\$000	7\$500
Rio Grande do Norte.....	—	—	3\$000	8\$000	5\$000	8\$000
Rio Grande do Sul.....	4\$000	9\$000	4\$000	9\$000	4\$000	9\$000
Santa Catharina.....	5\$000	7\$000	4\$000	7\$000	4\$000	7\$000
São Paulo.....	4\$000	10\$000	4\$000	10\$000	4\$000	10\$000
Sergipe.....	4\$000	4\$000	3\$000	6\$000	2\$500	4\$500





Praça Marquez do Herval e Igreja Nossa Senhora do Patrocínio  
Fortaleza — Estado do Ceará



Collegio Militar — Fortaleza — Estado do Ceará

Salario diario (a secco) dos carreiros e carroceiros agricolas

ESTADOS	1924		1925		1926	
	Minimo	Maximo	Minimo	Maximo	Minimo	Maximo
Alagoas .....	2\$000	2\$500	2\$500	3\$000	2\$500	4\$000
Amazonas .....	—	—	—	—	4\$000	6\$000
Ceará .....	2\$000	3\$000	2\$500	3\$500	1\$500	3\$500
Espirito Santo .....	4\$000	5\$000	4\$500	6\$000	5\$000	7\$000
Goyaz .....	2\$000	5\$000	4\$000	6\$000	6\$000	8\$000
Maranhão .....	4\$000	5\$000	5\$000	5\$500	5\$000	6\$000
Minas Geraes .....	2\$000	8\$000	2\$500	8\$000	2\$000	9\$000
Paraná .....	4\$000	5\$000	4\$000	7\$000	6\$000	7\$000
Pernambuco .....	2\$000	4\$000	2\$000	4\$500	2\$000	5\$000
Rio de Janeiro .....	3\$000	6\$000	4\$000	7\$000	4\$000	6\$000
Rio Grande do Norte .....	3\$000	4\$000	2\$000	4\$000	2\$500	5\$000
Rio Grande do Sul .....	4\$000	6\$000	3\$000	7\$000	4\$000	8\$000
Santa Catharina .....	4\$000	4\$000	3\$000	5\$000	4\$000	5\$000
São Paulo .....	—	—	3\$500	8\$500	3\$000	8\$000
Sergipe .....	2\$000	3\$000	2\$000	4\$000	2\$000	4\$000

Salario diario (a secco) dos trabalhadores agricolas

ESTADOS E TERRITORIO DO ACRE	1924		1925		1926	
	Minimo	Maximo	Minimo	Maximo	Minimo	Maximo
Alagoas .....	1\$400	4\$000	2\$500	3\$500	2\$000	4\$900
Amazonas .....	2\$500	5\$000	2\$500	8\$000	2\$500	10\$000
Bahia .....	1\$500	5\$000	2\$000	5\$000	2\$000	5\$000
Ceará .....	1\$500	2\$500	2\$000	3\$000	2\$500	3\$000
Espirito Santo .....	4\$000	9\$000	4\$000	9\$000	5\$000	8\$000
Goyaz .....	3\$000	5\$000	3\$000	5\$000	4\$000	5\$000
Maranhão .....	2\$500	4\$000	3\$000	4\$500	4\$000	5\$000
Matto Grosso .....	2\$000	4\$000	2\$000	5\$000	2\$000	6\$000
Minas Geraes .....	3\$000	8\$000	3\$000	9\$000	3\$000	8\$000
Pará .....	3\$000	6\$000	2\$500	6\$000	2\$500	5\$000
Parahyba .....	2\$500	5\$000	2\$500	5\$000	1\$500	5\$000
Paraná .....	4\$000	6\$500	4\$500	5\$000	4\$500	5\$000
Pernambuco .....	2\$000	4\$000	2\$500	4\$000	3\$000	5\$000
Piauly .....	2\$000	3\$500	3\$000	3\$000	3\$000	3\$000
Rio de Janeiro .....	3\$000	6\$000	4\$000	6\$000	2\$800	5\$000
Rio Grande do Norte .....	2\$000	5\$000	2\$000	4\$000	2\$500	4\$000
Rio Grande do Sul .....	3\$000	9\$000	4\$000	9\$000	4\$000	10\$000
Santa Catharina .....	3\$000	7\$000	4\$000	6\$000	2\$500	6\$000
São Paulo .....	5\$000	8\$000	3\$000	8\$500	3\$000	8\$000
Sergipe .....	2\$000	3\$500	2\$000	5\$000	1\$500	5\$000
Territorio do Acre .....	5\$000	5\$000	4\$000	8\$000	4\$000	10\$000

À necessidade de apressar a divulgação das informações colligidas em 1920 obriga a Directoria Geral de Estatistica a apreciar, summariamente, os elementos numericos registrados nos inqueritos referentes aos salarios na industria e na agricultura, muito embora exija o assumpto mais desenvolvido commentario, tal a sua importancia, no momento actual, como meio de esclarecer a situação economica das industrias nacionaes. Aos interessados facultam, entretanto, os algarismos constantes desta publicação as bases imprescindiveis para um estudo mais aprofundado das condições em que ora se encontra o desenvolvimento industrial do paiz, quer no diz respeito propriamente ao custo da produção, quer no que se relaciona com o aperfeiçoamento da mão de obra, revelado não só no augmento crescente das categorias profissionaes, como ainda evidenciado na consequente especialização ou valorização, em cada industria, das profissões manufactureiras.

Esse o fim a que se destina a estatistica agora divulgada sobre os salarios, industriaes e ruraes, nos diversos Estados do Brazil.

Rio, 15 de Setembro de 1928.

*Balthes Carvalho*

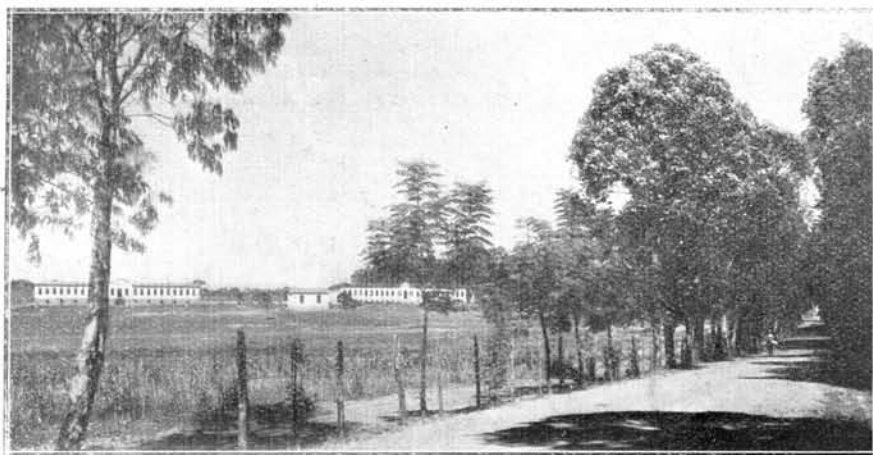

Instituto João Pinheiro — Bello Horizonte — Estado de Minas Geraes



Novos pavilhões do Instituto João Pinheiro — Bello Horizonte  
Estado de Minas Geraes

# QUADROS

TABLEAUX

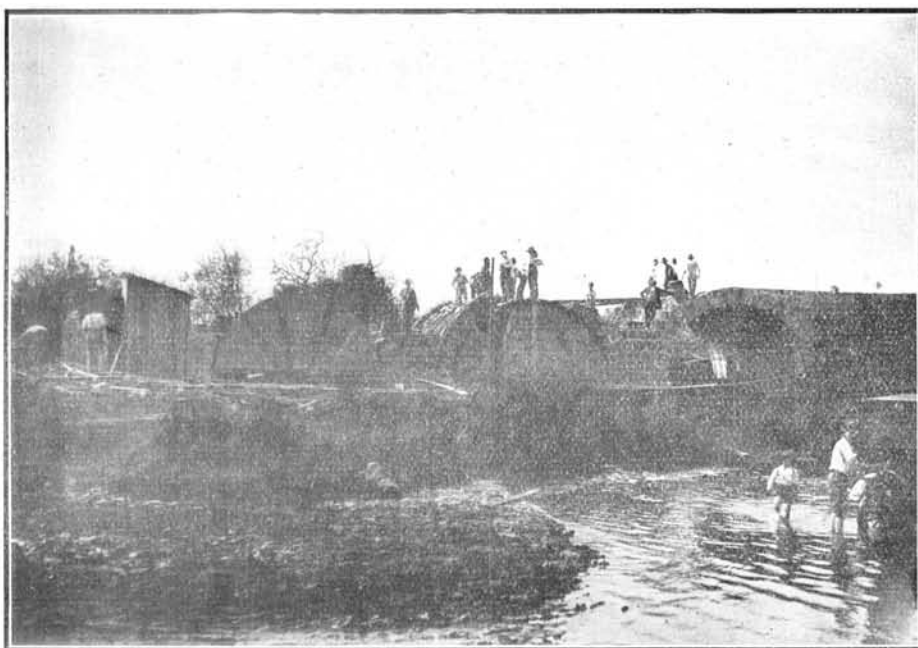

Pontes do rio Passo Fundo — Estado do Rio Grande do Sul

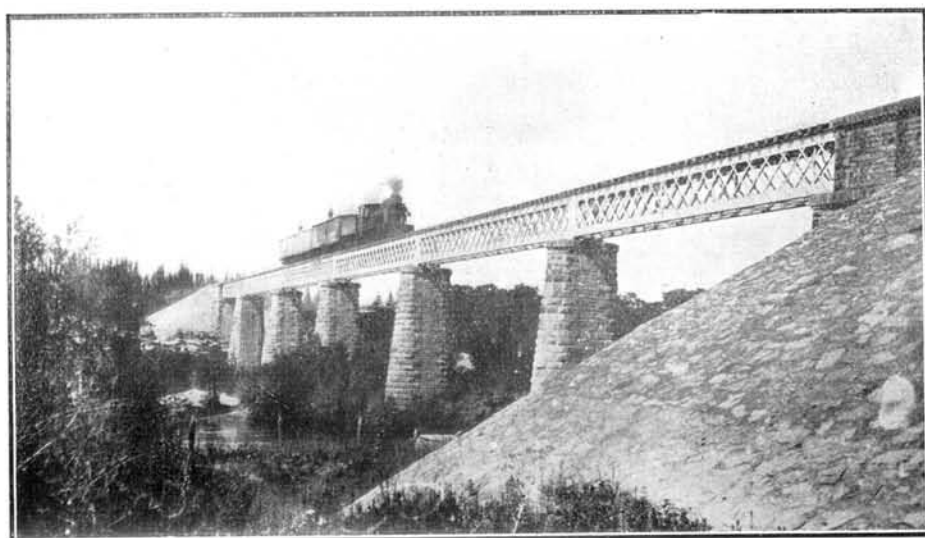

Ponte do arroio Piratiny — Pelotas — Estado do Rio Grande do Sul

I

**Salarios dos operarios jornaleiros em serviço nas fabricas recenseadas  
em 1 de Setembro de 1920**

Salaires des ouvriers journaliers en service dans les fabriques recensées  
au 1.<sup>er</sup> Septembre 1920

## I — Taxas de salario, por grupos de industrias, dos operarios jornaleiros em serviço

Taux de salaire, par groupes d'industries, des ouvriers journaliers en service

GRUPOS DE INDUSTRIAS GROUPES D'INDUSTRIES	NUMERO DE CASOS CONSIDERADOS SEGUNDO A IDADE NOMBRE DE CAS EXAMINÉS D'APRÈS L'ÂGE, LE								
	TOTAL TOTAL	OPERARIOS MAIORES DE 14 ANOS OUVRIERS DE PLUS DE 14 ANS							
		Total Total	SEXO MASCULINO SEXE MASCULIN						
			Taxas de salario diario Taux de salaire journalier						
		Até Jusqu'à 2\$900	3\$000 a 3\$900	4\$000 a 5\$900	6\$000 a 7\$900	8\$000 a 9\$900	10\$000 a 11\$900	12\$000 a 13\$900	14\$000 e mais et plus

## RESUMO

RÉSUMÉ

Industrias textis.....	108.804	91.603	6.911	5.618	13.528	8.234	4.178	1.148	1.390	210
Industrias de couros, de pelles e de outras materias duras do reino animal.....	3.806	3.599	404	557	1.285	832	325	79	46	12
Industrias de madeiras.....	9.614	9.199	225	1.064	3.768	2.548	1.026	394	58	54
Metallurgic.....	12.031	10.144	518	501	2.581	3.036	1.768	717	255	258
Ceramica.....	12.281	10.588	926	1.520	4.062	2.143	607	333	66	183
Productos quimicos propria- mente ditos e productos analogos.....	12.432	10.549	448	1.079	3.438	1.507	403	321	75	74
Industrias da alimentaçao....	37.356	34.258	3.245	3.510	9.848	6.598	1.658	671	226	235
Industrias do vestuario e tou- cador.....	21.180	18.976	566	837	2.363	3.353	2.749	710	226	185
Industrias do mobiliario.....	6.631	5.945	191	288	823	1.281	1.271	1.135	263	61
Industrias da edificaçao.....	2.571	2.442	448	197	567	623	252	280	52	5
Construçao de aparelhos de transporte.....	3.237	2.837	98	222	541	986	562	209	114	12
Produçao e transmissao de forças physicas.....	1.012	997	27	67	370	182	195	132	16	6
Industrias relativas ás sci- encias, letras e artes. In- dustrias de luxo.....	856	621	63	55	148	119	78	36	23	14
TOTAL GERAL.....	231.811	201.758	14.070	15.515	43.322	31.442	15.072	6.165	2.810	1.309



nas fabricas recenseadas em 1 de Setembro de 1920, segundo a idade e o sexo

dans les fabriques recensées au 1<sup>er</sup> Septembre 1920, d'après l'âge et le sexe

O SEXO E AS TAXAS DE SALARIO DOS OPERARIOS

SEXE ET LES TAUX DE SALAIRE DES OUVRIERS

SEXO FEMININO SEXE FÉMININ					OPERARIOS MENORES DE 14 ANOS OUVRIERS DE MOINS DE 14 ANS								
					Total Total	SEXO MASCULINO SEXE MASCULIN				SEXO FEMININO SEXE FÉMININ			
						Taxas de salario diario Taux de salaire journalier							
Até Jusqu'à 2\$900	3\$000 a 3\$900	4\$000 a 5\$900	6\$000 a 7\$900	8\$000 e mais et plus		Até Jusqu'à 1\$900	2\$000 a 2\$900	3\$000 a 3\$900	4\$000 e mais et plus	Até Jusqu'à 1\$900	2\$000 a 2\$900	3\$000 a 3\$900	4\$000 e mais et plus

DO BRAZIL

DU BRÉSIL

19.352	9.685	13.469	5.982	1.898	17.201	3.659	3.024	869	210	4.774	3.006	1.327	332
45	12	2	—	—	207	92	48	21	2	34	10	—	—
45	11	6	—	—	415	91	128	153	23	2	6	12	—
272	116	54	68	—	1.887	421	761	415	109	31	103	47	—
431	258	59	—	—	1.693	912	404	154	45	67	110	—	1
1.729	1.234	218	22	1	1.883	275	318	159	28	590	412	89	6
4.374	1.957	1.570	209	157	3.098	925	695	386	71	620	236	108	57
2.464	1.905	2.811	646	161	2.204	369	436	218	52	611	329	116	73
449	154	10	17	2	686	317	151	90	74	47	4	3	—
9	9	—	—	—	129	43	52	32	2	—	—	—	—
2	—	88	—	3	400	136	157	50	8	4	45	—	—
2	—	—	—	—	15	10	5	—	—	—	—	—	—
28	41	16	—	—	235	131	32	18	—	44	9	1	—
29.202	15.382	18.303	6.944	2.222	30.053	7.381	6.211	2.565	624	6.830	4.270	1.703	469

ERRATA

Nos quadros I e II das pags. 4 a 77 e no quadro IV, pags. 98 a 433, em vez de: menores de 14 annos, leia-se: menores de 16 annos.

## I — Taxas de salario, por grupos de industrias, dos operarios jornaleiros em serviço

Taux de salaire, par groupes d'industries, des ouvriers journaliers en service

ESTADOS E DISTRITO FEDERAL  ÉTATS ET DISTRICIT FÉDÉRAL	NUMERO DE OPERARIOS SEGUNDO NOMBRE D'OUVRIERS D'APRÈS								
	TOTAL  TOTAL	OPERARIOS MAIORES DE 14 ANOS OUVRIERS DE PLUS DE 14 ANS							
		Total  Total	SEXO MASCULINO SEXE MASCULIN						
			Taxas de salario diario Taux de salaire journalier						
	Até Jusqu'à 2\$900	3\$000 a 3\$900	4\$000 a 5\$900	6\$000 a 7\$900	8\$000 a 9\$900	10\$000 a 11\$900	12\$000 a 13\$900	14\$000 e mais et plus	

## I — INDUSTRIAS

INDUSTRIES

	5.287	4.272	961	306	240	50	1	17	1	1	
Alagoas.....	—	—	—	—	—	—	—	—	—	—	
Amazonas.....	7.488	7.228	919	393	593	436	6	10	—	2	
Bahia.....	2.195	2.104	619	147	168	14	6	11	—	2	
Ceará.....	21.140	18.522	1.411	81	2.852	2.873	1.630	450	1.105	66	
Distrito Federal.....	446	224	10	36	28	9	1	1	—	—	
Espirito Santo.....	—	—	—	—	—	—	—	—	—	—	
Goyaz.....	2.834	2.691	255	451	169	18	5	21	5	5	
Maranhão.....	—	—	—	—	—	—	—	—	—	—	
Matto Grosso.....	9.157	6.882	585	839	710	339	102	23	7	21	
Minas Geraes.....	53	53	—	—	6	1	5	—	—	—	
Pará.....	1.433	1.347	399	174	180	60	30	11	4	—	
Parahyba.....	232	190	41	1	44	6	2	—	—	—	
Paraná.....	6.849	5.740	648	1.424	539	105	34	4	1	4	
Pernambuco.....	26	26	19	3	4	—	—	—	—	—	
Piauhy.....	9.832	7.834	130	217	2.124	1.021	640	78	29	42	
Rio de Janeiro.....	429	392	207	91	32	2	—	—	—	—	
Rio Grande do Norte.....	3.448	2.992	7	120	327	460	212	156	74	—	
Rio Grande do Sul.....	1.330	1.230	24	21	148	164	20	28	27	5	
Santa Catharina.....	33.010	26.646	298	985	5.154	2.662	1.449	337	135	61	
São Paulo.....	3.615	3.230	378	329	210	14	35	1	2	1	
Sergipe.....	TOTAL.....	108.804	91.603	6.911	5.618	13.528	8.234	4.178	1.148	1.390	210

nas fabricas recensadas em 1 de Setembro de 1920, segundo a idade e o sexo

dans les fabriques recensées au 1<sup>er</sup> Septembre 1920, d'après l'âge et le sexe

A IDADE, O SEXO E AS TAXAS DE SALARIO

L'ÂGE, LE SEXE ET LES TAUX DE SALAIRE

SEXO FEMININO SEXE FÉMININ					OPERARIOS MENORES DE 14 ANOS OUVRIERS DE MOINS DE 14 ANS											
					SEXO MASCULINO SEXE MASCULIN				SEXO FEMININO SEXE FÉMININ							
Até Jusqu'à 2\$900					Total Total				Taxas de salario diario Taux de salaire journalier							
									SEXO MASCULINO SEXE MASCULIN		SEXO FEMININO SEXE FÉMININ		SEXO MASCULINO SEXE MASCULIN		SEXO FEMININO SEXE FÉMININ	
Até Jusqu'à 2\$900	3\$000 a 3\$900	4\$000 a 5\$900	6\$000 a 7\$900	8\$000 e mais et plus	Até Jusqu'à 1\$900	2\$000 a 2\$900	3\$000 a 3\$900	4\$000 e mais et plus	Até Jusqu'à 1\$900	2\$000 a 2\$900	3\$000 a 3\$900	4\$000 e mais et plus				

TEXTIS

TEXTILES

1.221	752	722	—	—	1.015	405	3	—	—	593	14	—	—
—	—	—	—	—	—	—	—	—	—	—	—	—	—
3.706	172	846	145	—	260	61	39	4	—	43	113	—	—
1.119	13	5	—	—	91	57	2	—	—	32	—	—	—
1.435	1.352	2.908	1.187	1.172	2.618	531	399	356	101	234	492	323	182
93	38	8	—	—	222	68	—	3	—	103	—	48	—
—	—	—	—	—	—	—	—	—	—	—	—	—	—
1.317	445	—	—	—	143	30	6	3	—	86	18	—	—
—	—	—	—	—	—	—	—	—	—	—	—	—	—
2.974	929	333	20	—	2.275	1.019	76	—	—	1.124	41	5	—
—	41	—	—	—	—	—	—	—	—	—	—	—	—
307	182	—	—	—	86	36	10	—	—	40	—	—	—
25	19	38	—	14	42	4	9	2	—	12	15	—	—
1.714	1.150	117	—	—	1.109	384	65	9	—	567	37	30	17
—	—	—	—	—	—	—	—	—	—	—	—	—	—
576	1.320	991	623	43	1.998	300	884	76	54	311	261	96	16
60	—	—	—	—	37	37	—	—	—	—	—	—	—
491	143	785	31	186	456	15	81	97	1	58	139	65	—
376	146	219	52	—	100	6	27	—	—	10	11	32	14
1.939	2.920	6.299	3.924	483	6.354	586	1.391	319	54	1.405	1.778	728	103
1.999	63	198	—	—	385	120	32	—	—	146	87	—	—
19.352	9.685	13.469	5.982	1.898	17.201	3.659	3.024	869	210	4.774	3.006	1.327	332

## I — Taxas de salario, por grupos de industrias, dos operarios jornaleiros em serviço

Taux de salaire, par groupes d'industries, des ouvriers journaliers en service

ESTADOS E DISTRICTO FEDERAL  ÉTATS ET DISTRIC FÉDÉRAL	NUMERO DE OPERARIOS SEGUNDO NOMBRE D'OUVRIERS D'APRÈS							
	TOTAL TOTAL	OPERARIOS MAIORES DE 14 ANOS OUVRIERS DE PLUS DE 14 ANS						
		Total Total	SEXO MASCULINO SEXE MASCULIN					
			Taxas de salario diario Taux de salaire journalier					
	Até Jusqu'à 2\$900	3\$000 a 3\$900	4\$000 a 5\$900	6\$000 a 7\$900	8\$000 a 9\$900	10\$000 a 11\$900	12\$000 a 13\$900	14\$000 e mais et plus

## II — INDUSTRIAS DE COUROS, DE PELLAS E DE

INDUSTRIES DE CUIRS, DE PEAUX ET D'AU

Alagoas.....	5	5	—	—	—	1	—	4	—	—
Amazonas.....	16	16	—	1	—	—	6	4	5	—
Bahia.....	87	67	26	17	—	—	—	—	—	—
Ceará.....	3	3	1	1	1	—	—	—	—	—
Districto Federal.....	636	586	47	21	194	231	76	7	3	1
Espirito Santo.....	—	—	—	—	—	—	—	—	—	—
Goyaz.....	81	70	1	—	23	24	5	3	12	2
Maranhão.....	9	9	—	9	—	—	—	—	—	—
Matto Grosso.....	—	—	—	—	—	—	—	—	—	—
Minas Geraes.....	326	313	74	80	133	7	7	7	1	1
Pará.....	239	237	6	4	169	34	8	4	2	1
Parahyba.....	130	130	40	57	10	11	9	3	—	—
Paraná.....	124	98	1	1	45	31	19	1	—	—
Pernambuco.....	487	472	95	172	105	74	15	2	—	3
Piauhy.....	—	—	—	—	—	—	—	—	—	—
Rio de Janeiro.....	50	49	1	4	20	6	2	16	—	—
Rio Grande do Norte.....	4	4	2	2	—	—	—	—	—	—
Rio Grande do Sul.....	468	452	6	40	160	183	42	12	6	2
Santa Catharina.....	99	99	7	26	32	24	6	4	—	—
São Paulo.....	959	912	51	108	385	205	130	12	17	2
Sergipe.....	83	77	46	14	8	1	—	—	—	—
TOTAL.....	3.806	3.599	404	557	1.285	832	325	79	46	12



I — Taxas de salario, por grupos de industrias, dos operarios jornaleiros em serviço  
Taux de salaire, par groupes d'industries, des ouvriers journaliers en service

ESTADOS E DISTRICTO FEDERAL  ÉTATS ET DISTRICT FÉDÉRAL	NUMERO DE OPERARIOS SEGUNDO NOMBRE D'OUVRIERS D'APRÈS										
	TOTAL TOTAL	OPERARIOS MAIORES DE 14 ANOS OUVRIERS DE PLUS DE 14 ANS									
		Total Total	SEXO MASCULINO SEXE MASCULIN								
			Taxas de salario diario Taux de salaire journalier								
			Até Jusqu'à 2\$900	3\$000 a 3\$900	4\$000 a 5\$900	6\$000 a 7\$900	8\$000 a 9\$900	10\$000 a 11\$900	12\$000 a 13\$900	14\$000 e mais et plus	
Alagoas.....	—	—	—	—	—	—	—	—	—	—	
Amazonas.....	123	121	—	22	32	52	3	9	2	1	
Bahia.....	63	60	31	10	10	6	—	1	1	1	
Ceará.....	30	26	4	2	18	2	—	—	—	—	
Districto Federal.....	1.389	1.336	6	30	344	504	295	126	19	9	
Espirito Santo.....	56	47	—	5	34	3	4	—	—	1	
Goyaz.....	—	—	—	—	—	—	—	—	—	—	
Maranhão.....	—	—	—	—	—	—	—	—	—	—	
Matto Grosso.....	15	15	—	—	4	6	—	4	1	—	
Minas Geraes.....	539	508	2	140	254	77	26	6	—	3	
Pará.....	366	319	20	12	25	6	201	52	2	—	
Parahyba.....	17	16	3	3	2	2	5	—	—	1	
Paraná.....	2.786	2.706	6	91	1.202	994	238	92	18	19	
Pernambuco.....	68	66	12	18	7	16	6	7	—	—	
Piauhy.....	—	—	—	—	—	—	—	—	—	—	
Rio de Janeiro.....	160	160	31	105	15	2	1	1	1	4	
Rio Grande do Norte.....	—	—	—	—	—	—	—	—	—	—	
Rio Grande do Sul.....	1.405	1.368	51	187	728	286	55	38	13	4	
Santa Catharina.....	992	949	21	357	350	158	42	3	—	11	
São Paulo.....	1.590	1.487	38	67	743	434	150	50	1	—	
Sergipe.....	15	15	—	15	—	—	—	—	—	—	
TOTAL.....	9.614	9.199	225	1.064	3.768	2.548	1.026	394	58	54	

III — INDUSTRIAS  
INDUSTRIES

Alagoas.....	—	—	—	—	—	—	—	—	—	—
Amazonas.....	123	121	—	22	32	52	3	9	2	1
Bahia.....	63	60	31	10	10	6	—	1	1	1
Ceará.....	30	26	4	2	18	2	—	—	—	—
Districto Federal.....	1.389	1.336	6	30	344	504	295	126	19	9
Espirito Santo.....	56	47	—	5	34	3	4	—	—	1
Goyaz.....	—	—	—	—	—	—	—	—	—	—
Maranhão.....	—	—	—	—	—	—	—	—	—	—
Matto Grosso.....	15	15	—	—	4	6	—	4	1	—
Minas Geraes.....	539	508	2	140	254	77	26	6	—	3
Pará.....	366	319	20	12	25	6	201	52	2	—
Parahyba.....	17	16	3	3	2	2	5	—	—	1
Paraná.....	2.786	2.706	6	91	1.202	994	238	92	18	19
Pernambuco.....	68	66	12	18	7	16	6	7	—	—
Piauhy.....	—	—	—	—	—	—	—	—	—	—
Rio de Janeiro.....	160	160	31	105	15	2	1	1	1	4
Rio Grande do Norte.....	—	—	—	—	—	—	—	—	—	—
Rio Grande do Sul.....	1.405	1.368	51	187	728	286	55	38	13	4
Santa Catharina.....	992	949	21	357	350	158	42	3	—	11
São Paulo.....	1.590	1.487	38	67	743	434	150	50	1	—
Sergipe.....	15	15	—	15	—	—	—	—	—	—
TOTAL.....	9.614	9.199	225	1.064	3.768	2.548	1.026	394	58	54



## I — Taxas de salario, por grupos de industrias, dos operarios jornaleiros em serviço

Taux de salaire, par groupes d'industries, des ouvriers journaliers en service

ESTADOS E DISTRICTO FEDERAL  ÉTATS, ET DISTRIC FÉDÉRAL	NUMERO DE OPERARIOS SEGUNDO NOMBRE D'OUVRIERS D'APRÈS								
	TOTAL TOTAL	OPERARIOS MAIORES DE 14 ANOS OUVRIERS DE PLUS DE 14 ANS							
		Total Total	SEXO MASCULINO SEXE MASCULIN						
			Taxas de salario diario Taux de salaire journalier						
	Até Jusqu'à 2\$900	3\$000 a 3\$900	4\$000 a 5\$900	5\$000 a 7\$900	8\$000 a 9\$900	10\$000 a 11\$900	12\$000 a 13\$900	14\$000 e mais et plus	

## IV — METAL

METAL

Alagoás.....	114	84	—	—	34	35	13	1	—	1
Amazonas.....	93	69	—	1	2	25	7	12	12	7
Bahia.....	14	11	—	4	4	—	2	1	—	—
Ceará.....	77	65	11	11	32	11	—	—	—	—
Districto Federal.....	4.587	3.944	188	206	1.019	908	821	328	126	93
Espirito Santo.....	29	29	—	—	15	14	—	—	—	—
Goyaz.....	—	—	—	—	—	—	—	—	—	—
Maranhão.....	35	30	—	8	—	22	—	—	—	—
Matto Grosso.....	—	—	—	—	—	—	—	—	—	—
Minas Geraes.....	716	663	216	116	124	158	22	16	1	4
Pará.....	48	40	5	—	1	26	5	2	—	1
Parahyba.....	—	—	—	—	—	—	—	—	—	—
Paraná.....	215	191	11	14	50	30	57	21	5	2
Pernambuco.....	—	—	—	—	—	—	—	—	—	—
Piauhy.....	—	—	—	—	—	—	—	—	—	—
Rio de Janeiro.....	116	90	6	11	30	21	4	5	3	—
Rio Grande do Norte.....	—	—	—	—	—	—	—	—	—	—
Rio Grande do Sul.....	1.007	819	10	25	149	266	234	68	46	11
Santa Catharina.....	173	160	—	2	51	43	14	1	1	—
São Paulo.....	4.762	3.904	68	94	1.038	1.476	589	262	61	139
Sergipe.....	45	45	3	9	32	1	—	—	—	—
TOTAL.....	12.031	10.144	518	501	2.581	3.036	1.768	717	255	258





**I — Taxas de salario, por grupos de industrias, dos operarios jornaleiros em serviço**  
 Taux de salaire, par groupes d'industries, des ouvriers journaliers en service

ESTADOS E DISTRICTO FEDERAL  ÉTATS ET DISTRICIT FÉDÉRAL	NUMERO DE OPERARIOS SEGUNDO NOMBRE D'OUVRIERS D'APRÈS							
	TOTAL TOTAL	OPERARIOS MAIORES DE 14 ANOS OUVRIERS DE PLUS DE 14 ANS						
		Total Total	SEXO MASCULINO SEXE MASCULIN					
			Taxas de salario diario Taux de salaire journalier					
	Até Jusqu'à 2\$900	3\$000 a 3\$900	4\$000 a 5\$900	6\$000 a 7\$900	8\$000 a 9\$900	10\$000 a 11\$900	12\$000 a 13\$900	14\$000 e mais et plus

V — CE

CÉRA

Alagoas .....	57	52	16	20	5	4	4	—	1	2
Amazonas.....	26	18	—	—	—	17	—	1	—	—
Bahia.....	100	90	29	10	12	8	—	10	—	1
Ceará.....	19	18	5	2	5	6	—	—	—	—
Districto Federal.....	10	10	—	—	—	1	8	1	—	—
Espirito Santo.....	—	—	—	—	—	—	—	—	—	—
Goyaz.....	17	14	—	—	14	—	—	—	—	—
Maranhão.....	42	40	20	8	—	—	—	—	—	—
Matto Grosso.....	73	62	—	—	18	20	16	8	—	—
Minas Geraes.....	963	888	52	419	268	90	20	13	—	4
Pará.....	208	190	26	108	31	8	—	3	—	—
Parahyba.....	51	51	23	20	7	1	—	—	—	—
Paraná.....	471	395	2	5	218	101	9	9	2	19
Pernambuco.....	606	547	79	221	172	40	29	2	—	4
Piauhy.....	129	110	69	1	7	—	—	—	—	—
Rio de Janeiro.....	966	693	28	152	296	33	24	60	—	6
Rio Grande do Norte.....	24	20	20	—	—	—	—	—	—	—
Rio Grande do Sul.....	820	699	17	44	334	123	60	15	42	9
Santa Catharina.....	236	231	23	90	102	6	1	2	—	1
São Paulo.....	7.299	6.327	432	405	2.563	1.685	434	209	21	136
Sergipe.....	164	133	85	15	10	—	2	—	—	1
TOTAL.....	12.281	10.588	926	1.520	4.062	2.143	607	333	66	183

nas fabricas recenseadas em 1 de Setembro de 1920, segundo a idade e o sexo

dans les fabriques recensées au 1<sup>er</sup> Septembre 1920, d'après l'âge et le sexe

A IDADE, O SEXO E AS TAXAS DE SALARIO

L'ÂGE, LE SEXE ET LES TAUX DE SALAIRE

SEXO FEMININO SEXE FÉMININ					OPERARIOS MENORES DE 14 ANOS OUVRIERS DE MOINS DE 14 ANS								
					Total Total					SEXO MASCULINO SEXE MASCULIN			
Taxas de salario diario Taux de salaire journalier													
Até Jusqu'à 2\$900	3\$000 a 3\$900	4\$000 a 5\$900	6\$000 a 7\$900	8\$000 e mais et plus	Até Jusqu'à 1\$900	2\$000 a 2\$900	3\$000 a 3\$900	4\$000 e mais et plus	Até Jusqu'à 1\$900	2\$000 a 2\$900	3\$000 a 3\$900	4\$000 e mais et plus	
					5	2		3					
					8		8						
20					10	7	3						
					1	1							
					3		3						
12					2	2							
					11		7	3	1				
21		1			75	60	5			10			
14					18	17	1						
30					76	2	65	8					1
					59	54	5						
33					19	9				10			
94					273	193	46			19	15		
					4	4							
31	1	23			121	5	22	64			30		
6					5		1	4					
150	257	35			972	529	238	72	44	24	65		
20					31	27				4			
431	258	59			1.693	912	404	154	45	67	110		1

RAMICA

MIQUE

					5	2		3					
					8		8						
20					10	7	3						
					1	1							
					3		3						
12					2	2							
					11		7	3	1				
21		1			75	60	5			10			
14					18	17	1						
30					76	2	65	8					1
					59	54	5						
33					19	9				10			
94					273	193	46			19	15		
					4	4							
31	1	23			121	5	22	64			30		
6					5		1	4					
150	257	35			972	529	238	72	44	24	65		
20					31	27				4			
431	258	59			1.693	912	404	154	45	67	110		1

## I — Taxas de salario, por grupos de industrias, dos operarios jorna'eiros em serviço

Taux de salaire, par groupes d'industries, des ouvriers journaliers en service

ESTADOS E DISTRICTO FEDERAL  ÉTATS ET DISTRICIT FÉDÉRAL	NUMERO DE OPERARIOS SEGUNDO NOMBRE D'OUVRIERS D'APRÈS									
	TOTAL (TOTAL	OPERARIOS MAIORES DE 14 ANOS OUVRIERS DE PLUS DE 14 ANS								
		Total Total	SEXO MASCULINO SEXE MASCULIN							
			Taxas de salario diario Taux de salaire journalier							
			Até Jusqu'à 2\$900	3\$000 a 3\$900	4\$000 a 5\$900	6\$000 a 7\$900	8\$000 a 9\$900	10\$000 a 11\$900	12\$000 a 13\$900	14\$000 e mais et plus

## VI — PRODUCTOS CHIMICOS PROPRIA

PRODUITS CHIMIQUES PROPRE

Alagôas .....	123	117	40	20	16	2	3	1	—	2
Amazonas .....	14	13	2	1	7	2	—	—	—	—
Bahia .....	185	181	12	31	23	9	11	4	—	1
Ceará .....	83	71	37	18	2	2	—	1	—	—
Districto Federal .....	3.311	2.868	58	153	895	634	119	109	34	30
Espirito Santo .....	—	—	—	—	—	—	—	—	—	—
Goyaz .....	—	—	—	—	—	—	—	—	—	—
Maranhão .....	23	23	5	14	3	—	1	—	—	—
Matto Grosso .....	1	1	—	—	—	—	—	—	—	1
Minas Geraes .....	37	33	3	9	13	5	—	—	3	—
Pará .....	242	205	48	39	57	12	1	—	—	12
Parahyba .....	154	152	22	37	77	11	1	4	—	—
Paraná .....	671	539	—	16	118	51	27	3	—	—
Pernambuco .....	760	665	118	156	212	52	8	7	2	—
Piauhy .....	6	6	5	—	1	—	—	—	—	—
Rio de Janeiro .....	2.129	1.639	26	174	322	190	88	135	10	9
Rio Graude do Norte .....	—	—	—	—	—	—	—	—	—	—
Rio Grande do Sul .....	737	677	19	119	240	41	22	13	4	2
Santa Catharina .....	269	217	2	27	94	21	3	2	—	—
São Paulo .....	3.643	3.098	25	194	1.357	475	119	42	22	17
Sergipe .....	44	44	26	11	1	—	—	—	—	—
TOTAL .....	12.432	10.549	448	1.079	3.438	1.507	403	321	75	74

nas fabricas recenseadas em 1 de Setembro de 1920, segundo a idade e o sexo

dans les fabriques recensées au 1<sup>er</sup> Septembre 1920, d'après l'âge et le sexe

**A IDADE, O SEXO E AS TAXAS DE SALARIO**

L'ÂGE, LE SEXE ET LES TAUX DE SALAIRE

SEXO FEMININO SEXE FÉMININ					OPERARIOS MENORES DE 14 ANOS OUVRIERS DE MOINS DE 14 ANS								
					Total Total					SEXO MASCULINO SEXE MASCULIN			
Taxas de salario diario Taux de salaire journalier													
Até Jusqu'à 2\$900	3\$000 a 3\$900	4\$000 a 5\$900	6\$000 a 7\$900	8\$000 e mais et plus	Até Jusqu'à 1\$900	2\$000 a 2\$900	3\$000 a 3\$900	4\$000 e mais et plus	Até Jusqu'à 1\$900	2\$000 a 2\$900	3\$000 a 3\$900	4\$000 e mais et plus	
11	22	—	—	—	6	1	5	—	—	—	—	—	—
—	1	—	—	—	1	1	—	—	—	—	—	—	—
89	—	1	—	—	4	2	—	—	2	—	—	—	—
11	—	—	—	—	12	8	—	—	4	—	—	—	—
439	315	72	9	1	443	74	88	54	6	83	114	18	6
—	—	—	—	—	—	—	—	—	—	—	—	—	—
—	—	—	—	—	—	—	—	—	—	—	—	—	—
—	—	—	—	—	—	—	—	—	—	—	—	—	—
—	—	—	—	—	4	4	—	—	—	—	—	—	—
36	7	3	—	—	37	20	3	—	—	—	12	2	—
—	—	—	—	—	2	—	2	—	—	—	—	—	—
202	82	10	—	—	192	12	35	—	—	85	—	—	—
100	—	—	—	—	95	37	—	—	—	58	—	—	—
—	—	—	—	—	—	—	—	—	—	—	—	—	—
412	250	21	2	—	490	26	92	45	—	155	172	—	—
—	—	—	—	—	—	—	—	—	—	—	—	—	—
100	75	3	9	—	60	19	—	4	2	5	—	30	—
35	33	—	—	—	52	3	11	2	—	5	24	7	—
288	449	108	2	—	545	68	82	54	20	199	90	32	—
6	—	—	—	—	—	—	—	—	—	—	—	—	—
1.729	1.234	218	22	1	1.883	275	318	159	28	596	412	89	6

**MENTE DITOS E PRODUCTOS ANALOGOS**

MENT DITS ET PRODUITS ANALOGUES

11	22	—	—	—	6	1	5	—	—	—	—	—	—
—	1	—	—	—	1	1	—	—	—	—	—	—	—
89	—	1	—	—	4	2	—	—	2	—	—	—	—
11	—	—	—	—	12	8	—	—	4	—	—	—	—
439	315	72	9	1	443	74	88	54	6	83	114	18	6
—	—	—	—	—	—	—	—	—	—	—	—	—	—
—	—	—	—	—	—	—	—	—	—	—	—	—	—
—	—	—	—	—	—	—	—	—	—	—	—	—	—
—	—	—	—	—	4	4	—	—	—	—	—	—	—
36	7	3	—	—	37	20	3	—	—	—	12	2	—
—	—	—	—	—	2	—	2	—	—	—	—	—	—
202	82	10	—	—	192	12	35	—	—	85	—	—	—
100	—	—	—	—	95	37	—	—	—	58	—	—	—
—	—	—	—	—	—	—	—	—	—	—	—	—	—
412	250	21	2	—	490	26	92	45	—	155	172	—	—
—	—	—	—	—	—	—	—	—	—	—	—	—	—
100	75	3	9	—	60	19	—	4	2	5	—	30	—
35	33	—	—	—	52	3	11	2	—	5	24	7	—
288	449	108	2	—	545	68	82	54	20	199	90	32	—
6	—	—	—	—	—	—	—	—	—	—	—	—	—
1.729	1.234	218	22	1	1.883	275	318	159	28	596	412	89	6

## I — Taxas de salario, por grupos de industrias, dos operarios jornaleiros em serviço

Taux de salaire, par groupes d'industries, des ouvriers journaliers en service

ESTADOS E DISTRICTO FEDERAL  ÉTATS ET DISTRICIT FÉDÉRAL	NUMERO DE OPERARIOS SEGUNDO NOMBRE D'OUVRIERS D'APRÈS										
	TOTAL TOTAL	OPERARIOS MAIORES DE 14 ANOS OUVRIERS DE PLUS DE 14 ANS									
		Total Total	SEXO MASCULINO SEXE MASCULIN								
			Taxas de salario diario Taux de salaire journalier								
			Até Jusqu'à 2\$900	3\$000 a 3\$900	4\$000 a 5\$900	6\$000 a 7\$900	8\$000 a 9\$900	10\$000 a 11\$900	12\$000 a 13\$900	14\$000 e mais et plus	

## VII — INDUSTRIAS

INDUSTRIES DE

Alagôas.....	347	340	146	54	29	16	3	1	5	1
Amazonas.....	175	151	—	6	46	70	16	3	6	1
Bahia.....	3.223	3.042	491	302	206	22	31	23	1	4
Ceará.....	767	608	410	63	14	—	1	1	—	—
Districto Federal.....	6.383	5.957	137	247	1.889	1.554	378	270	32	18
Espirito Santo.....	139	137	1	10	38	75	7	—	3	1
Goyaz.....	97	93	20	—	27	33	2	4	—	1
Maranhão.....	182	176	21	42	64	27	2	6	—	5
Matto Grosso.....	119	114	17	4	17	36	25	6	3	3
Minas Geraes.....	2.735	2.525	311	764	650	204	139	51	54	16
Pará.....	468	391	32	5	162	64	20	5	—	4
Parahyba.....	406	386	32	36	21	29	4	1	—	—
Paraná.....	1.197	1.080	10	30	778	160	40	18	3	6
Pernambuco.....	2.564	2.470	315	366	304	56	25	8	3	12
Piauhy.....	211	201	187	9	5	—	—	—	—	—
Rio de Janeiro.....	1.192	1.111	418	223	310	59	28	22	1	9
Rio Grande do Norte.....	316	216	185	1	—	—	—	—	—	2
Rio Grande do Sul.....	6.657	5.968	193	173	2.657	1.119	399	156	65	92
Santa Catharina.....	889	864	56	159	449	47	11	4	5	4
São Paulo.....	9.017	8.177	194	971	2.170	3.027	527	92	45	56
Sergipe.....	272	251	69	45	12	—	—	—	—	—
TOTAL.....	37.356	34.258	3.245	3.510	9.848	6.598	1.658	671	226	235

nas fabricas recenseadas em 1 de Setembro de 1920, segundo a idade e o sexo

dans les fabriques recensées au 1<sup>er</sup> Septembre 1920, d'après l'âge et le sexe

A IDADE, O SEXO E AS TAXAS DE SALARIO

L'ÂGE, LE SEXE ET LES TAUX DE SALAIRE

SEXO FEMININO SEXE FÉMININ					OPERARIOS MENORES DE 14 ANOS OUVRIERS DE MOINS DE 14 ANS								
					SEXO MASCULINO SEXE MASCULIN				SEXO FEMININO SEXE FÉMININ				
Total Total					Taxas de salario diario Taux de salaire journalier								
					Até Jusqu'à 2\$900	3\$000 a 3\$900	4\$000 a 5\$900	6\$000 a 7\$900	8\$000 e mais et plus	Até Jusqu'à 1\$900	2\$000 a 2\$900	3\$000 a 3\$900	4\$000 e mais et plus
73	—	—	—	12	7	3	—	3	—	1	—	—	—
3	—	—	—	—	24	3	4	12	5	—	—	—	—
1,174	507	281	—	—	181	69	—	—	93	19	—	—	—
117	2	—	—	—	159	132	3	—	24	—	—	—	—
488	183	561	200	—	426	33	117	112	8	89	63	4	—
—	2	—	—	—	2	—	2	—	—	—	—	—	—
2	—	4	—	—	4	2	2	—	—	—	—	—	—
9	—	—	—	—	6	5	1	—	—	—	—	—	—
—	—	3	—	—	5	5	—	—	—	—	—	—	—
316	20	—	—	—	210	87	28	9	—	82	—	4	—
30	—	65	4	—	77	8	18	24	—	—	22	5	—
185	78	—	—	—	20	7	—	—	—	13	—	—	—
28	7	—	—	—	117	30	35	19	—	25	8	—	—
888	428	—	—	65	94	38	18	—	—	34	—	—	4
—	—	—	—	—	10	10	—	—	—	—	—	—	—
33	6	—	—	2	81	61	9	—	—	11	—	—	—
28	—	—	—	—	100	100	—	—	—	—	—	—	—
550	286	127	4	47	689	104	259	150	25	90	59	2	—
71	50	8	—	—	25	9	7	1	—	2	6	—	—
261	288	521	1	24	840	218	191	56	33	142	54	93	53
118	—	—	—	7	21	1	1	—	—	14	5	—	—
4.374	1.957	1.570	209	157	3.098	925	695	386	71	620	236	108	57

DA ALIMENTAÇÃO

L'ALIMENTATION

73	—	—	—	12	7	3	—	3	—	1	—	—	—
3	—	—	—	—	24	3	4	12	5	—	—	—	—
1,174	507	281	—	—	181	69	—	—	93	19	—	—	—
117	2	—	—	—	159	132	3	—	24	—	—	—	—
488	183	561	200	—	426	33	117	112	8	89	63	4	—
—	2	—	—	—	2	—	2	—	—	—	—	—	—
2	—	4	—	—	4	2	2	—	—	—	—	—	—
9	—	—	—	—	6	5	1	—	—	—	—	—	—
—	—	3	—	—	5	5	—	—	—	—	—	—	—
316	20	—	—	—	210	87	28	9	—	82	—	4	—
30	—	65	4	—	77	8	18	24	—	—	22	5	—
185	78	—	—	—	20	7	—	—	—	13	—	—	—
28	7	—	—	—	117	30	35	19	—	25	8	—	—
888	428	—	—	65	94	38	18	—	—	34	—	—	4
—	—	—	—	—	10	10	—	—	—	—	—	—	—
33	6	—	—	2	81	61	9	—	—	11	—	—	—
28	—	—	—	—	100	100	—	—	—	—	—	—	—
550	286	127	4	47	689	104	259	150	25	90	59	2	—
71	50	8	—	—	25	9	7	1	—	2	6	—	—
261	288	521	1	24	840	218	191	56	33	142	54	93	53
118	—	—	—	7	21	1	1	—	—	14	5	—	—
4.374	1.957	1.570	209	157	3.098	925	695	386	71	620	236	108	57

## I — Taxas de salario, por grupos de industrias, dos operarios jornaleiros em serviço

Taux de salaire, par groupes d'industries, des ouvriers journaliers en service

ESTADOS E DISTRICTO FEDERAL  ÉTATS ET DISTRICIT FÉDÉRAL	NUMERO DE OPERARIOS SEGUNDO NOMBRE D'OUVRIERS D'APRÈS								
	TOTAL TOTAL	OPERARIOS MAIORES DE 14 ANOS OUVRIERS DE PLUS DE 14 ANS							
		Total Total	SEXO MASCULINO SEXE MASCULIN						
			Taxas de salario diário Taux de salaire journalier						
	Até Jusqu'à 2\$900	3\$000 a 3\$900	4\$000 a 5\$900	6\$000 a 7\$900	8\$000 a 9\$900	10\$000 a 11\$900	12\$000 a 13\$900	14\$000 e mais et plus	

## VIII — INDUSTRIAS DO

VIII — INDUSTRIES DE L'HA

Alagôas.....	184	184	51	51	55	7	9	2	—	—
Amazonas.....	48	43	—	—	16	15	10	2	—	—
Bahia.....	1.106	1.051	59	111	110	50	9	6	—	—
Ceará.....	156	136	46	23	53	9	—	—	—	—
Districto Federal.....	10.693	9.662	160	191	864	1.648	1.989	546	165	157
Espirito Santo.....	10	7	5	—	—	—	1	1	—	—
Goyaz.....	41	39	—	—	5	33	—	—	—	—
Maranhão.....	—	—	—	—	—	—	—	—	—	—
Matto Grosso.....	—	—	—	—	—	—	—	—	—	—
Minas Geraes.....	600	528	45	69	122	146	34	16	6	2
Pará.....	521	471	24	21	43	77	75	6	13	3
Parahyba.....	128	123	9	33	17	16	2	1	4	—
Paraná.....	133	120	2	5	41	60	4	—	1	—
Pernambuco.....	606	540	39	85	110	72	16	10	1	—
Piahy.....	—	—	—	—	—	—	—	—	—	—
Rio de Janeiro.....	498	443	12	59	73	30	5	18	—	—
Rio Grande do Norte.....	—	—	—	—	—	—	—	—	—	—
Rio Grande do Sul.....	1.428	1.279	27	24	219	310	174	25	28	14
Santa Catharina.....	99	88	2	7	27	3	—	—	—	—
São Paulo.....	4.855	4.190	71	122	591	875	421	77	8	9
Sergipe.....	74	72	14	50	17	2	—	—	—	—
TOTAL.....	21.180	18.976	566	837	2.363	3.353	2.749	710	226	185



nas fabricas recenseadas em 1 de Setembro de 1920, segundo a idade e o sexo

dans les fabriques recensées au 1<sup>er</sup> Septembre 1920, d'après l'âge et le sexe

A IDADE, O SEXO E AS TAXAS DE SALARIO

L'ÂGE, LE SEXE ET LES TAUX DE SALAIRE

SEXO FEMININO SEXE FÉMININ					OPERARIOS MENORES DE 14 ANNOS OUVRIERS DE MOINS DE 14 ANS														
					SEXO MASCULINO SEXE MASCULIN				SEXO FEMININO SEXE FÉMININ										
Até Jusqu'à 2\$900					Total Total	Taxas de salario diario Taux de salaire journalier													
						3\$000 a 3\$900	4\$000 a 5\$900	6\$000 a 7\$900	8\$000 e mais et plus	Até Jusqu'à 1\$900	2\$000 a 2\$900	3\$000 a 3\$900	4\$000 e mais et plus	Até Jusqu'à 1\$900	2\$000 a 2\$900	3\$000 a 3\$900	4\$000 e mais et plus		
6		3																	
					5	4		1											
624	50	31	1		55	28				20	7								
5					20	20													
681	837	1.723	548	154	1.031	105	274	146	17	195	209	78	7						
					3	3													
	1				2		2												
54	31	3			72	32	11			29									
65	134	8	2		50	19	5	2		21	3								
14	17	2	2		5					5									
1	2	3	1		13	11	2												
141	63	2	1		66	4	8			52		2							
241	2	3			55	32	11			12									
31	144	233	50		149	7	29	16	25	16	20	1	35						
43	6				11	1	1	1			8								
549	618	801	41	7	665	101	93	52	10	261	82	35	31						
9					2	2													
2.464	1.905	2.811	646	161	2.204	369	436	218	52	611	329	116	73						

VESTUARIO E TOUCADOR

BILLEMENT ET DE LA TOILETTE

6		3																	
					5	4		1											
624	50	31	1		55	28				20	7								
5					20	20													
681	837	1.723	548	154	1.031	105	274	146	17	195	209	78	7						
					3	3													
	1				2		2												
54	31	3			72	32	11			29									
65	134	8	2		50	19	5	2		21	3								
14	17	2	2		5					5									
1	2	3	1		13	11	2												
141	63	2	1		66	4	8			52		2							
241	2	3			55	32	11			12									
31	144	233	50		149	7	29	16	25	16	20	1	35						
43	6				11	1	1	1			8								
549	618	801	41	7	665	101	93	52	10	261	82	35	31						
9					2	2													
2.464	1.905	2.811	646	161	2.204	369	436	218	52	611	329	116	73						

## I — Taxas de salario, por grupos de industrias, dos operarios jornaleiros em serviço

Taux de salaire, par groupes d'industries, des ouvriers journaliers en service

ESTADOS E DISTRICITO FEDERAL ÉTATS ET DISTRICIT FÉDÉRAL	NUMERO DE OPERARIOS SEGUNDO NOMBRE D'OUVRIERS D'APRÈS									
	TOTAL TOTAL	OPERARIOS MAIORES DE 14 ANOS OUVRIERS DE PLUS DE 14 ANS								
		Total Total	SEXO MASCULINO SEXE MASCULIN							
			Taxas de salario diario Taux de salaire journalier							
			Até Jusqu'à 2\$900	3\$000 a 3\$900	4\$000 a 5\$900	6\$000 a 7\$900	8\$000 a 9\$900	10\$000 a 11\$900	12\$000 a 13\$900	14\$000 e mais et plus

## IX — INDUSTRIAS

INDUSTRIES

Alagoas.....	149	148	65	11	12	25	4	7	—	—
Amazonas.....	16	12	—	—	1	2	9	—	—	—
Bahia.....	213	193	1	40	50	60	22	19	1	—
Ceará.....	14	10	1	1	6	—	2	—	—	—
Districito Federal.....	2.615	2.332	18	26	129	397	680	892	165	22
Espirito Santo.....	36	36	—	20	—	—	—	15	1	—
Goyaz.....	—	—	—	—	—	—	—	—	—	—
Maranhão.....	—	—	—	—	—	—	—	—	—	—
Matto Grosso.....	—	—	—	—	—	—	—	—	—	—
Minas Geraes.....	316	279	14	36	92	79	24	20	7	5
Pará.....	39	39	8	2	13	14	2	—	—	—
Parahyba.....	77	71	—	12	7	22	4	17	8	1
Paraná.....	119	113	3	—	19	29	50	—	—	—
Pernambuco.....	260	241	13	22	64	53	55	21	3	10
Piauhy.....	—	—	—	—	—	—	—	—	—	—
Rio de Janeiro.....	6	3	—	—	—	3	—	—	—	—
Rio Grande do Norte.....	—	—	—	—	—	—	—	—	—	—
Rio Grande do Sul.....	1.085	1.046	11	21	120	122	192	90	39	14
Santa Catharina.....	209	180	13	43	55	54	1	2	—	—
São Paulo.....	1.448	1.220	37	50	245	421	226	52	39	9
Sergipe.....	29	22	7	4	10	—	—	—	—	—
TOTAL.....	6.631	5.945	191	288	823	1.281	1.271	1.135	263	61



I — Taxas de salario, por grupos de industrias, dos operarios jornaleiros em serviço  
Taux de salaire, par groupes d'industries, des ouvriers journaliers en service

ESTADOS E DISTRICTO FEDERAL ÉTATS ET DISTRICTO FÉDÉRAL	NUMERO DE OPERARIOS SEGUNDO NOMBRE D'OUVRIERS D'APRÈS									
	TOTAL TOTAL	OPERARIOS MAIORES DE 14 ANOS OUVRIERS DE PLUS DE 14 ANS								
		Total Total	SEXO MASCULINO SEXE MASCULIN							
			Taxas de salario diario Taux de salaire journalier							
	Até Jusqu'à 2\$900	3\$000 a 3\$900	4\$000 a 5\$900	6\$000 a 7\$900	8\$000 a 9\$900	10\$000 a 11\$900	12\$000 a 13\$900	14\$000 e mais et plus		

## X — INDUSTRIAS

INDUSTRIES

Alagoás .....	—	—	—	—	—	—	—	—	—	—
Amazonas .....	—	—	—	—	—	—	—	—	—	—
Bahia .....	35	34	22	2	2	—	—	—	—	—
Ceará .....	48	43	35	—	2	6	—	—	—	—
Districto Federal .....	671	634	9	22	117	115	171	152	41	—
Espirito Santo .....	7	7	7	—	—	—	—	—	—	—
Goyaz .....	—	—	—	—	—	—	—	—	—	—
Maranhão .....	34	32	24	4	3	1	—	—	—	—
Matto Grosso .....	—	—	—	—	—	—	—	—	—	—
Minas Geraes .....	197	166	2	50	28	72	6	8	—	—
Pará .....	11	11	8	1	1	1	—	—	—	—
Parahyba .....	96	84	56	25	3	—	—	—	—	—
Paraná .....	93	93	—	7	53	25	8	—	—	—
Pernambuco .....	398	396	247	31	27	23	19	47	1	1
Piauhy .....	—	—	—	—	—	—	—	—	—	—
Rio de Janeiro .....	91	91	—	34	47	6	4	—	—	—
Rio Graude do Norte .....	45	42	28	6	7	—	—	—	—	—
Rio Grande do Sul .....	238	226	—	6	54	106	16	38	4	2
Santa Catharina .....	4	4	—	2	—	2	—	—	—	—
São Paulo .....	603	579	10	7	223	266	28	35	6	2
Sergipe .....	—	—	—	—	—	—	—	—	—	—
TOTAL .....	2.571	2.442	448	197	567	623	252	280	52	5



I — Taxas de salario, por grupos de industrias, dos operarios jornaleiros em serviço  
Taux de salaire, par groupes d'industries, des ouvriers journaliers en service

ESTADOS E DISTRICTO FEDERAL  ÉTATS ET DISTRICIT FÉDÉRAL	NUMERO DE OPERARIOS SEGUNDO NOMBRE D'OUVRIERS D'APRÈS									
	TOTAL  TOTAL	OPERARIOS MAIORES DE 14 ANOS OUVRIERS DE PLUS DE 14 ANS								
		Total  Total	SEXO MASCULINO SEXE MASCULIN							
			Taxas de salario diario Taux de salaire journalier							
			Até Jusqu'à 2\$900	3\$000 a 3\$900	4\$000 a 5\$900	6\$000 a 7\$900	8\$000 a 9\$900	10\$000 a 11\$900	12\$000 a 13\$900	14\$000 e mais et plus

## XI — CONSTRUÇÃO DE APPA

CONSTRUCTION D'APPA

Alagoás.....	—	—	—	—	—	—	—	—	—	—
Amazonas.....	—	—	—	—	—	—	—	—	—	—
Bahia.....	—	—	—	—	—	—	—	—	—	—
Ceará.....	—	—	—	—	—	—	—	—	—	—
Districto Federal.....	1.246	1.094	21	10	179	444	332	82	19	4
Espirito Santo.....	—	—	—	—	—	—	—	—	—	—
Goyaz.....	—	—	—	—	—	—	—	—	—	—
Maranhão.....	—	—	—	—	—	—	—	—	—	—
Matto Grosso.....	—	—	—	—	—	—	—	—	—	—
Minas Geraes.....	144	134	10	10	37	67	9	—	—	—
Pará.....	—	—	—	—	—	—	—	—	—	—
Parahyba.....	—	—	—	—	—	—	—	—	—	—
Paraná.....	46	46	1	5	33	5	1	1	—	—
Pernambuco.....	74	61	—	16	4	37	4	—	—	—
Piauhy.....	—	—	—	—	—	—	—	—	—	—
Rio de Janeiro.....	8	8	2	2	4	—	—	—	—	—
Rio Grande do Norte.....	—	—	—	—	—	—	—	—	—	—
Rio Grande do Sul.....	636	546	25	57	18	154	123	70	7	7
Santa Catharina.....	33	29	4	16	6	3	—	—	—	—
São Paulo.....	1.050	919	35	106	260	276	93	56	88	1
Sergipe.....	—	—	—	—	—	—	—	—	—	—
TOTAL.....	3.237	2.837	98	222	541	986	562	209	114	12



## I — Taxas de salario, por grupos de industrias, dos operarios jornaleiros em serviço

Taux de salaire, par groupes d'industries, des ouvriers journaliers en service

ESTADOS E DISTRICTO FEDERAL  ÉTATS, ET DISTRICT FÉDÉRAL	NUMERO DE OPERARIOS SEGUNDO NOMBRE D'OUVRIERS D'APRÈS								
	TOTAL TOTAL	OPERARIOS MAIORES DE 14 ANOS OUVRIERS DE PLUS DE 14 ANS							
		Total Total	SEXO MASCULINO SEXE MASCULIN						
			Taxas de salario diario Taux de salaire journalier						
	Até Jusqu'à 2\$900	3\$000 a 3\$900	4\$000 a 5\$900	6\$000 a 7\$900	8\$000 a 9\$900	10\$000 a 11\$900	12\$000 a 13\$900	14\$000 e mais et plus	

## XII — PRODUÇÃO E TRANSMI

PRODUCTION ET TRANSMI

Alagoas.....	9	8	4	—	3	—	—	1	—	—
Amazonas.....	9	9	—	—	1	4	2	2	—	—
Bahia.....	21	21	—	3	11	1	2	1	—	1
Ceará.....	10	10	6	—	—	2	—	2	—	—
Districto Federal.....	812	810	3	34	317	126	189	124	14	3
Espirito Santo.....	—	—	—	—	—	—	—	—	—	—
Goyaz.....	—	—	—	—	—	—	—	—	—	—
Maranhão.....	—	—	—	—	—	—	—	—	—	—
Matto Grosso.....	1	1	—	—	1	—	—	—	—	—
Minas Geraes.....	55	48	14	19	5	7	1	—	—	2
Pará.....	—	—	—	—	—	—	—	—	—	—
Parahyba.....	—	—	—	—	—	—	—	—	—	—
Paraná.....	—	—	—	—	—	—	—	—	—	—
Pernambuco.....	50	46	—	7	26	12	—	—	1	—
Piauhy.....	—	—	—	—	—	—	—	—	—	—
Rio de Janeiro.....	—	—	—	—	—	—	—	—	—	—
Rio Grande do Norte.....	—	—	—	—	—	—	—	—	—	—
Rio Grande do Sul.....	3	3	—	—	2	—	—	—	1	—
Santa Catharina.....	—	—	—	—	—	—	—	—	—	—
São Paulo.....	42	41	—	4	4	30	1	2	—	—
Sergipe.....	—	—	—	—	—	—	—	—	—	—
TOTAL.....	1.012	997	27	57	370	182	195	132	16	6



nas fabricas recenseadas em 1 de Setembro de 1920, segundo a idade e o sexo

dans les fabriques recensées au 1<sup>er</sup> Septembre 1920, d'après l'âge et le sexe

**A IDADE, O SEXO E AS TAXAS DE SALARIO**

L'ÂGE, LE SEXE ET LES TAUX DE SALAIRE

					OPERARIOS MENORES DE 14 ANOS OUVRIERS DE MOINS DE 14 ANS								
SEXO FEMININO SEXE FÉMININ					Total Total	SEXO MASCULINO SEXE MASCULIN				SEXO FEMININO SEXE FÉMININ			
						Taxas de salario diario Taux de salaire journalier							
Até Jusqu'à 2\$900	3\$000 a 3\$900	4\$000 a 5\$900	6\$000 a 7\$900	8\$000 e mais et plus		Até Jusqu'à 1\$900	2\$000 a 2\$900	3\$000 a 3\$900	4\$000 e mais et plus	Até Jusqu'à 1\$900	2\$000 a 2\$900	3\$000 a 3\$900	4\$000 e mais et plus
					1	1							
2													
					2	2							
					7	3	4						
					4	3	1						
					1	1							
2					15	13	5						

**SSÃO DE FORÇAS PHYSICAS**

SSION DE FORCES PHYSIQUES

					1	1						
2												
					2	2						
					7	3	4					
					4	3	1					
					1	1						
2					15	13	5					

## I — Taxas de salario, por grupos de industrias, dos operarios jornaleiros em serviço

Taux de salaire, par groupes d'industries, des ouvriers journaliers en service

ESTADOS E DISTRICTO FEDERAL  ÉTATS ET DISTRICTE FÉDÉRAL	NUMERO DE OPERARIOS SEGUNDO NOMBRE D'OUVRIERS D'APRÈS								
	TOTAL TOTAL	OPERARIOS MAIORES DE 14 ANOS OUVRIERS DE PLUS DE 14 ANS							
		Total Total	SEXO MASCULINO SEXE MASCULIN						
			Taxas de salario diario Taux de salaire journalier						
	Até Jusqu'à 2\$900	3\$000 a 3\$900	4\$000 a 5\$900	6\$000 a 7\$900	8\$000 a 9\$900	10\$000 a 11\$900	12\$000 a 13\$900	14\$000 e mais et plus	

## XIII — INDUSTRIAS RELATIVAS AS SCIENCIAS.

INDUSTRIES RELATIVES AUX SCIENCES.

Alagoas .....	—	—	—	—	—	—	—	—	—	
Amazonas .....	—	—	—	—	—	—	—	—	—	
Bahia .....	—	—	—	—	—	—	—	—	—	
Ceará .....	14	12	—	6	6	—	—	—	—	
Districto Federal .....	249	201	22	9	36	22	27	31	7	5
Espirito Santo .....	—	—	—	—	—	—	—	—	—	—
Goyaz .....	—	—	—	—	—	—	—	—	—	—
Maranhão .....	—	—	—	—	—	—	—	—	—	—
Matto Grosso .....	—	—	—	—	—	—	—	—	—	—
Minas Geraes .....	—	—	—	—	—	—	—	—	—	—
Pará .....	—	—	—	—	—	—	—	—	—	—
Parahyba .....	—	—	—	—	—	—	—	—	—	—
Paraná .....	67	34	—	10	6	5	11	1	1	—
Pernambuco .....	111	81	25	26	2	8	11	1	2	6
Piauhy .....	—	—	—	—	—	—	—	—	—	—
Rio de Janeiro .....	—	—	—	—	—	—	—	—	—	—
Rio Grande do Norte .....	—	—	—	—	—	—	—	—	—	—
Rio Grande do Sul .....	44	37	—	—	3	12	6	—	13	3
Santa Catharina .....	—	—	—	—	—	—	—	—	—	—
São Paulo .....	371	255	16	4	95	72	23	3	—	—
Sergipe .....	—	—	—	—	—	—	—	—	—	—
TOTAL .....	856	621	63	55	148	119	78	36	23	14



## II — Confronto regional do salario médio dos operarios jornaleiros occupados em diversos ser

Comparaison régionale du salaire moyen des ouvriers journaliers occupés en divers ser

ESTADOS E DISTRICTO FEDERAL ÉTATS ET DISTRICT FÉDÉRAL	BATEDORES BATTEURS								Maiores de	
	Maiores de 14 annos De plus de 14 ans				Menores de 14 annos De moins de 14 ans				de plus de	
	SEXO MASCULINO SEXE MASCULIN		SEXO FEMININO SEXE FÉMININ		SEXO MASCULINO SEXE MASCULIN		SEXO FEMININO SEXE FÉMININ		SEXO MASCULINO SEXE MASCULIN	
	Numero de casos con- siderados	Salario médio dia- rio	Numero de casos con- siderados	Salario médio di- rio	Numero de casos con- siderados	Salario médio dia- rio	Numero de casos con- siderados	Salario médio dia- rio	Numero de casos con- siderados	Salario médio dia- rio
	Nombre de cas examinés	Salair moyen journal- ier	Nombre de cas examinés	Salair moyen journal- ier	Nombre de cas examinés	Salair moyen journal- ier	Nombre de cas examinés	Salair moyen journal- ier	Nombre de cas examinés	Salair moyen journal- ier
Alagoas.....	57	2\$572	—	—	—	—	—	95	1\$965	
Amazonas.....	—	—	—	—	—	—	—	—	—	
Bahia.....	44	3\$334	—	—	—	—	—	105	3\$573	
Ceará.....	21	2\$848	—	—	—	—	—	26	3\$119	
Districto Federal.....	171	5\$533	—	—	—	—	—	241	5\$971	
Espirito Santo.....	10	4\$100	—	—	2	1\$500	—	12	3\$500	
Goyaz.....	—	—	—	—	—	—	—	—	—	
Maranhão.....	16	3\$825	—	—	—	—	—	28	2\$911	
Matto Grosso.....	—	—	—	—	—	—	—	—	—	
Minas Geraes.....	72	3\$061	2	2\$000	5	1\$560	1	2\$000	104	3\$177
Pará.....	—	—	—	—	—	—	—	—	—	
Parahyba.....	15	2\$067	—	—	—	—	—	12	2\$167	
Paraná.....	—	—	—	—	—	—	—	—	—	
Pernambuco.....	36	3\$569	—	—	1	\$800	—	61	3\$456	
Piauhy.....	—	—	—	—	—	—	—	—	—	
Rio de Janeiro.....	66	4\$892	—	—	7	2\$114	—	249	4\$997	
Rio Grande do Norte.....	—	—	—	—	—	—	—	—	—	
Rio Grande do Sul.....	19	4\$895	—	—	—	—	—	67	6\$573	
Santa Catharina.....	3	6\$000	—	—	—	—	—	2	6\$000	
São Paulo.....	221	4\$477	3	2\$000	12	2\$033	—	425	4\$694	
Sergipe.....	42	2\$964	10	2\$500	7	1\$500	—	59	2\$924	

**viços especiaes nas fabricas recenseadas em 1 de Setembro de 1920, segundo a idade e o sexo**

vices spéciaux dans les fabriques recensées au 1<sup>er</sup> Septembre 1920, d'après l'âge et le sexe

INDUSTRIAS TEXTIS INDUSTRIES TEXTILES						MASSAROQUEIROS ENVIDEURS							
CARDADORES CARDEURS						MAIORES DE 14 ANOS DE PLUS DE 14 ANS							
14 ANOS 14 ANS		MENORES DE 14 ANOS DE MOINS DE 14 ANS				MAIORES DE 14 ANOS DE PLUS DE 14 ANS				MENORES DE 14 ANOS DE MOINS DE 14 ANS			
SEXO FEMININO SEXE FÉMININ		SEXO MASCULINO SEXE MASCULIN		SEXO FEMININO SEXE FÉMININ		SEXO MASCULINO SEXE MASCULIN		SEXO FEMININO SEXE FÉMININ		SEXO MASCULINO SEXE MASCULIN		SEXO FEMININO SEXE FÉMININ	
Numero de casos considerados	Salario médio diario	Numero de casos considerados	Salario médio diario	Numero de casos considerados	Salario médio diario	Numero de casos considerados	Salario médio diario	Numero de casos considerados	Salario médio diario	Numero de casos considerados	Salario médio diario	Numero de casos considerados	Salario médio diario
Nombre de cas examinés	Salaire moyen journalier	Nombre de cas examinés	Salaire moyen journalier	Nombre de cas examinés	Salaire moyen journalier	Nombre de cas examinés	Salaire moyen journalier	Nombre de cas examinés	Salaire moyen journalier	Nombre de cas examinés	Salaire moyen journalier	Nombre de cas examinés	Salaire moyen journalier
—	—	4	\$700	—	—	13	3\$192	—	—	—	—	—	—
—	—	—	—	—	—	—	—	—	—	—	—	—	—
—	—	5	2\$000	—	—	26	2\$500	374	2\$369	—	—	—	—
—	—	1	\$800	—	—	21	2\$700	3	1\$800	—	—	—	—
39	4\$400	6	3\$633	—	—	279	6\$006	148	4\$989	6	4\$200	2	2\$500
4	2\$000	—	—	—	—	8	4\$000	—	—	—	—	—	—
—	—	—	—	—	—	—	—	—	—	—	—	—	—
—	—	2	1\$000	—	—	53	2\$943	94	1\$468	18	1\$500	29	1\$034
—	—	—	—	—	—	—	—	—	—	—	—	—	—
75	2\$415	3	1\$133	22	1\$300	11	2\$927	39	2\$672	—	—	8	1\$312
—	—	—	—	—	—	—	—	—	—	—	—	—	—
—	—	—	—	—	—	—	—	—	—	—	—	—	—
—	—	3	1\$333	—	—	—	—	10	2\$000	—	—	—	—
—	—	—	—	—	—	—	—	—	—	—	—	—	—
—	—	6	2\$000	—	—	25	4\$920	12	4\$000	—	—	—	—
—	—	—	—	—	—	—	—	—	—	—	—	—	—
7	2\$371	—	—	—	—	—	—	124	1\$516	10	1\$000	40	1\$000
—	—	—	—	—	—	—	—	—	—	—	—	—	—
48	3\$442	27	1\$733	—	—	104	4\$396	451	3\$724	1	2\$500	20	2\$135
20	2\$500	1	1\$800	10	2\$000	—	—	—	—	—	—	—	—

## II — Confronto regional do salario médio dos operarios jornaleiros occupados em diversos ser

Comparaison régionale du salaire moyen des ouvriers journaliers occupés en divers ser

ESTADOS E DISTRICTO FEDERAL  ÉTATS ET DISTRICT FÉDÉRAL	FIANDEIROS FILEURS								Maiores de De plus de	
	Maiores de 14 annos De plus de 14 ans				Menores de 14 annos De moins de 14 ans					
	SEXO MASCULINO SEXE MASCULIN		SEXO FEMININO SEXE FÉMININ		SEXO MASCULINO SEXE MASCULIN		SEXO FEMININO SEXE FÉMININ		SEXO MASCULINO SEXE MASCULIN	
	Numero de casos con- siderados	Salario médio dia- rio	Numero de casos con- siderados	Salario médio dia- rio	Numero de casos con- siderados	Salario médio dia- rio	Numero de casos con- siderados	Salario médio dia- rio	Numero de casos con- siderados	Salario médio dia- rio
	Nombre de cas examinés	Salaire moyen journalier	Nombre de cas examinés	Salaire moyen journalier	Nombre de cas examinés	Salaire moyen journalier	Nombre de cas examinés	Salaire moyen journalier	Nombre de cas examinés	Salaire moyen journalier
Alagôas.....	147	2\$190	209	1\$595	278	\$612	443	\$891	39	1\$808
Amazonas.....	—	—	—	—	—	—	—	—	—	—
Bahia.....	371	6\$434	564	4\$156	43	1\$616	60	1\$867	1	2\$000
Ceará.....	30	2\$000	240	1\$455	6	1\$000	2	\$800	1	7\$000
Districto Federal.....	257	5\$067	924	2\$882	476	2\$254	530	2\$571	70	5\$353
Espirito Santo.....	5	3\$000	10	2\$000	48	1\$750	41	1\$378	—	—
Goyaz.....	—	—	—	—	—	—	—	—	—	—
Maranhão.....	79	3\$127	620	2\$252	6	1\$500	40	1\$300	9	2\$000
Matto Grosso.....	—	—	—	—	—	—	—	—	—	—
Minas Geraes.....	470	4\$046	140	1\$778	621	1\$185	589	\$997	43	2\$793
Pará.....	—	—	—	—	—	—	—	—	—	—
Parahyba.....	9	3\$000	190	2\$000	18	1\$000	40	\$800	2	2\$400
Paraná.....	—	—	—	—	—	—	—	—	—	—
Pernambuco.....	246	3\$195	219	1\$819	152	1\$408	270	1\$287	—	—
Piahy.....	—	—	—	—	—	—	—	—	—	—
Rio de Janeiro.....	403	5\$389	423	3\$998	897	2\$273	348	2\$060	65	4\$568
Rio Grande do Norte.....	—	—	—	—	—	—	—	—	—	—
Rio Grande do Sul.....	83	9\$086	259	3\$689	79	2\$673	25	2\$900	—	—
Santa Catharina.....	23	5\$674	113	3\$617	4	1\$800	32	3\$000	—	—
São Paulo.....	1.018	4\$298	1.886	3\$792	814	2\$092	1.262	2\$167	57	4\$267
Sergipe.....	30	3\$950	381	1\$721	49	1\$510	151	1\$587	—	—



**II — Confronto regional do salario médio dos operarios jornaleiros occupados em diversos ser**  
 Comparaison régionale du salaire moyen des ouvriers journaliers occupés en divers ser

ESTADOS E DISTRICTO FEDERAL ÉTATS ET DISTRIC FÉDÉRAL	BOBINEIROS-MEADEIROS BOBINEURS-MOULINEURS								Maiores de De plus de	
	Maiores de 14 annos De plus de 14 ans				Menores de 14 annos De moins de 14 ans					
	SEXO MASCULINO SEXE MASCULIN		SEXO FEMININO SEXE FÉMININ		SEXO MASCULINO SEXE MASCULIN		SEXO FEMININO SEXE FÉMININ		SEXO MASCULINO SEXE MASCULIN	
	Numero de casos con- siderados	Salario médio dia- rio	Numero de casos con- siderados	Salario médio dia- rio	Numero de casos con- siderados	Salario médio dia- rio	Numero de casos con- siderados	Salario médio dia- rio	Numero de casos con- siderados	Salario médio dia- rio
	Nombre de cas examinés	Salaire moyen journa- lier	Nombre de cas examinés	Salaire moyen journa- lier	Nombre de cas examinés	Salaire moyen journa- lier	Nombre de cas examinés	Salaire moyen journa- lier	Nombre de cas examinés	Salaire moyen journa- lier
Alagoas.....	10	1\$800	61	1\$544	2	\$800	5	1\$000	85	5\$171
Amazonas.....	—	—	—	—	—	—	—	—	—	—
Bahia.....	—	—	—	—	—	—	—	—	578	4\$012
Ceará.....	—	—	—	—	—	—	—	—	89	3\$202
Districto Federal.....	13	5\$369	128	4\$536	63	3\$300	119	3\$281	3.748	8\$812
Espirito Santo.....	—	—	—	—	—	—	—	—	30	3\$500
Goyaz.....	—	—	—	—	—	—	—	—	—	—
Maranhão.....	—	—	—	—	—	—	—	—	76	3\$355
Matto Grosso.....	—	—	—	—	—	—	—	—	—	—
Minas Geraes.....	—	—	137	1\$938	—	—	14	1\$043	149	4\$046
Pará.....	—	—	—	—	—	—	—	—	—	—
Parahyba.....	—	—	—	—	—	—	—	—	9	2\$300
Paraná.....	—	—	—	—	4	2\$500	—	—	3	5\$600
Pernambuco.....	—	—	—	—	—	—	—	—	231	4\$726
Piauhy.....	—	—	—	—	—	—	—	—	—	—
Rio de Janeiro.....	2	3\$200	16	4\$225	—	—	—	—	1.549	6\$355
Rio Grande do Norte.....	—	—	—	—	—	—	—	—	—	—
Rio Grande do Sul.....	—	—	—	—	—	—	—	—	350	8\$841
Santa Catharina.....	8	2\$000	14	1\$571	—	—	—	—	210	6\$724
São Paulo.....	77	5\$075	77	3\$637	21	1\$929	23	2\$283	2.689	6\$595
Sergipe.....	—	—	5	2\$500	—	—	4	\$800	85	4\$091



**viços especiaes nas fabricas recenseadas em 1 de Setembro de 1920, segundo a idade e o sexo**

vices spéciaux dans les fabriques recensées au 1<sup>er</sup> Septembre 1920, d'après l'âge et le sexe

INDUSTRIAS TEXTIS INDUSTRIES TEXTILES						INDUSTRIAS TEXTIS INDUSTRIES TEXTILES							
TECELÕES TISSERANDS						URDIDORES OURDISSEURS							
14 annos 14 ans		Menores de 14 annos De moins de 14 ans				Maiores de 14 annos De plus de 14 ans				Menores de 14 annos De moins de 14 ans			
SEXO FEMININO SEXE FÉMININ		SEXO MASCULINO SEXE MASCULIN		SEXO FEMININO SEXE FÉMININ		SEXO MASCULINO SEXE MASCULIN		SEXO FEMININO SEXE FÉMININ		SEXO MASCULINO SEXE MASCULIN		SEXO FEMININO SEXE FÉMININ	
Numero de casos considerados	Salario médio diario	Numero de casos considerados	Salario médio diario	Numero de casos considerados	Salario médio diario	Numero de casos considerados	Salario médio diario	Numero de casos considerados	Salario médio diario	Numero de casos considerados	Salario médio diario	Numero de casos considerados	Salario médio diario
Nombre de cas examinés	Salaire moyen journalier	Nombre de cas examinés	Salaire moyen journalier	Nombre de cas examinés	Salaire moyen journalier	Nombre de cas examinés	Salaire moyen journalier	Nombre de cas examinés	Salaire moyen journalier	Nombre de cas examinés	Salaire moyen journalier	Nombre de cas examinés	Salaire moyen journalier
1.475	3\$325	5	1\$500	23	1\$326	16	2\$375	27	2\$074	—	—	4	1\$350
—	—	—	—	—	—	—	—	—	—	—	—	—	—
2.887	2\$752	19	2\$037	62	1\$890	41	5\$502	51	3\$797	—	—	—	—
217	1\$919	11	1\$109	4	\$800	—	—	33	1\$333	—	—	—	—
2.602	7\$975	90	3\$799	192	3\$993	143	7\$062	105	5\$253	26	2\$642	—	—
46	2\$261	6	1\$500	58	2\$741	—	—	8	2\$850	—	—	—	—
—	—	—	—	—	—	—	—	—	—	—	—	—	—
893	2\$221	1	1\$000	2	1\$000	20	3\$360	5	1\$840	—	—	—	—
—	—	—	—	—	—	—	—	—	—	—	—	—	—
2.568	2\$540	44	1\$486	58	1\$328	39	3\$290	87	2\$380	2	1\$200	9	1\$478
—	—	—	—	—	—	—	—	—	—	—	—	—	—
230	2\$829	—	—	—	—	5	1\$960	5	1\$820	—	—	—	—
43	5\$223	—	—	8	2\$500	—	—	4	5\$000	—	—	2	1\$500
2.190	2\$732	23	2\$087	256	1\$646	25	4\$792	14	3\$836	—	—	—	—
—	—	—	—	—	—	—	—	—	—	—	—	—	—
1.556	4\$625	114	2\$869	31	2\$629	38	6\$368	39	5\$146	10	1\$560	7	1\$571
—	—	—	—	—	—	—	—	—	—	—	—	—	—
605	6\$339	34	2\$971	48	2\$094	12	6\$292	26	2\$792	1	4\$000	29	2\$755
69	2\$923	10	2\$500	—	—	7	7\$429	14	4\$000	—	—	14	2\$386
6.581	5\$655	159	3\$085	257	2\$965	16	6\$012	609	5\$074	1	2\$000	37	2\$622
1.320	2\$326	42	1\$090	28	1\$500	15	3\$367	61	3\$634	5	1\$500	8	1\$625

## II — Confronto regional do salario médio dos operarios jornaleiros occupados em diversos ser

Comparaison régionale du salaire moyen des ouvriers journaliers occupés en divers ser

ESTADOS E DISTRICTO FEDERAL ÉTATS ET DISTRICT FÉDÉRAL	ENCOMIADORES ENCOLLEURS										
	Maiores de 14 annos De plus de 14 ans				Menores de 14 annos De moins de 14 ans				Maiores de De plus de		
	SEXO MASCULINO SEXE MASCULIN		SEXO FEMININO SEXE FÉMININ		SEXO MASCULINO SEXE MASCULIN		SEXO FEMININO SEXE FÉMININ		SEXO MASCULINO SEXE MASCULIN		
	Numero de casos con- siderados	Salario medio dia- rio	Numero de casos con- siderados	Salario medio dia- rio	Numero de casos con- siderados	Salario medio dia- rio	Numero de casos con- siderados	Salario medio dia- rio	Numero de casos con- siderados	Salario medio dia- rio	
	Nombre de cas examinés	Salaire moyen journalier	Nombre de cas examinés	Salaire moyen journalier	Nombre de cas examinés	Salaire moyen journalier	Nombre de cas examinés	Salaire moyen journalier	Nombre de cas examinés	Salaire moyen journalier	
Alagoas.....	58	2\$595	—	—	—	—	—	—	—	98	3\$102
Amazonas.....	—	—	—	—	—	—	—	—	—	—	—
Bahia.....	41	5\$841	—	—	—	—	—	—	—	52	2\$800
Ceará.....	2	2\$500	—	—	—	—	—	—	—	—	—
Districto Federal.....	126	7\$347	—	—	6	4\$000	—	—	—	45	5\$778
Espirito Santo.....	4	6\$000	—	—	—	—	—	—	—	—	—
Goyaz.....	—	—	—	—	—	—	—	—	—	—	—
Maranhão.....	23	3\$261	—	—	—	—	—	—	—	55	3\$273
Matto Grosso.....	—	—	—	—	—	—	—	—	—	—	—
Minas Geraes.....	60	3\$883	—	—	1	\$700	—	—	—	5	3\$700
Pará.....	—	—	—	—	—	—	—	—	—	—	—
Parahyba.....	11	3\$345	—	—	—	—	—	—	—	—	—
Paraná.....	1	5\$000	1	2\$500	1	2\$000	—	—	—	—	—
Pernambuco.....	36	3\$728	7	2\$000	3	1\$000	—	—	—	34	3\$397
Piauhy.....	—	—	—	—	—	—	—	—	—	—	—
Rio de Janeiro.....	55	5\$500	18	3\$222	5	3\$000	2	2\$000	—	46	5\$017
Rio Grande do Norte.....	—	—	—	—	—	—	—	—	—	—	—
Rio Grande do Sul.....	6	5\$000	—	—	—	—	—	—	—	—	—
Santa Catharina.....	—	—	2	1\$800	—	—	—	—	—	5	5\$000
São Paulo.....	158	5\$675	6	3\$800	10	1\$940	—	—	—	82	4\$959
Sergipe.....	30	3\$353	—	—	—	—	—	—	—	22	2\$659

viços especiaes nas fabricas recenseadas em 1 de Setembro de 1920, segundo a idade e o sexo

vices spéciaux dans les fabriques recensées au 1<sup>er</sup> Septembre 1920, d'après l'âge et le sexe

INDUSTRIAS TEXTIS INDUSTRIES TEXTILES													
ALVEJADORES OU BRANQUEADORES BLANCHISSEURS						TINTUREIROS TEINTURIERS							
14 annos 14 ans		Menores de 14 annos De moins de 14 ans				Maiores de 14 annos De plus de 14 ans				Menores de 14 annos De moins de 14 ans			
SEXO FEMININO SEXE FÉMININ		SEXO MASCULINO SEXE MASCULIN		SEXO FEMININO SEXE FÉMININ		SEXO MASCULINO SEXE MASCULIN		SEXO FEMININO SEXE FÉMININ		SEXO MASCULINO SEXE MASCULIN		SEXO FEMININO SEXE FÉMININ	
Numero de casos considerados	Salario médio diario	Numero de casos considerados	Salario médio diario	Numero de casos considerados	Salario médio diario	Numero de casos considerados	Salario médio diario	Numero de casos considerados	Salario médio diario	Numero de casos considerados	Salario médio diario	Numero de casos considerados	Salario médio diario
Nombre de cas examinés	Salaire moyen journalier	Nombre de cas examinés	Salaire moyen journalier	Nombre de cas examinés	Salaire moyen journalier	Nombre de cas examinés	Salaire moyen journalier	Nombre de cas examinés	Salaire moyen journalier	Nombre de cas examinés	Salaire moyen journalier	Nombre de cas examinés	Salaire moyen journalier
—	—	9	1\$289	—	—	34	3\$015	—	—	—	—	—	—
—	—	—	—	—	—	—	—	—	—	—	—	—	—
4	2\$500	—	—	—	—	132	3\$389	—	—	5	2\$000	—	—
—	—	—	—	—	—	8	1\$562	3	1\$000	2	\$600	—	—
—	—	5	3\$200	—	—	548	5\$686	1	4\$000	4	2\$975	—	—
—	—	—	—	—	—	9	4\$700	—	—	—	—	—	—
—	—	—	—	—	—	—	—	—	—	—	—	—	—
2	3\$000	—	—	—	—	13	3\$385	—	—	4	2\$000	—	—
—	—	—	—	—	—	—	—	—	—	—	—	—	—
—	—	1	1\$300	—	—	178	3\$868	3	1\$600	21	1\$129	—	—
—	—	—	—	—	—	—	—	—	—	—	—	—	—
—	—	—	—	—	—	21	1\$810	—	—	6	\$933	—	—
—	—	—	—	—	—	—	—	—	—	—	—	—	—
8	1\$775	10	1\$930	—	—	38	3\$426	—	—	—	—	—	—
—	—	—	—	—	—	—	—	—	—	—	—	—	—
—	—	7	2\$600	—	—	150	5\$137	4	4\$000	17	2\$229	—	—
—	—	—	—	—	—	—	—	—	—	—	—	—	—
—	—	—	—	—	—	85	6\$088	—	—	—	—	—	—
—	—	—	—	—	—	37	3\$016	—	—	—	—	—	—
—	—	50	2\$488	—	—	592	5\$363	9	2\$111	40	2\$672	—	—
6	2\$000	5	1\$200	—	—	35	3\$100	29	1\$200	1	1\$300	—	—

**II — Confronto regional do salario médio dos operarios jornaleiros occupados em diversos ser**  
 Comparaison régionale du salaire moyen des ouvriers journaliers occupés en divers ser

ESTADOS E DISTRICTO FEDERAL  ÉTATS ET DISTRIC FÉDÉRAL	ESTAMPADORES GAUPREURS								Majores de De plus de	
	Majores de 14 annos De plus de 14 ans				Menores de 14 annos De moins de 14 ans				Majores de De plus de	
	SEXO MASCULINO SEXE MASCULIN		SEXO FEMININO SEXE FÉMININ		SEXO MASCULINO SEXE MASCULIN		SEXO FEMININO SEXE FÉMININ		SEXO MASCULINO SEXE MASCULIN	
	Numero de casos considerados	Salario médio dia- rio	Numero de casos considerados	Salario médio dia- rio	Numero de casos considerados	Salario médio dia- rio	Numero de casos considerados	Salario médio dia- rio	Numero de casos considerados	Salario médio dia- rio
	Nombre de cas examinés	Salaire moyen journalier	Nombre de cas examinés	Salaire moyen journalier	Nombre de cas examinés	Salaire moyen journalier	Nombre de cas examinés	Salaire moyen journalier	Nombre de cas examinés	Salaire moyen journalier
Alagoas.....	—	—	—	—	—	—	—	20	2\$950	
Amazonas.....	—	—	—	—	—	—	—	—	—	
Bahia.....	—	—	—	—	—	—	—	3	2\$000	
Ceará.....	—	—	—	—	—	—	—	—	—	
Districto Federal.....	66	6\$758	—	—	4	2\$000	—	385	5\$803	
Espirito Santo.....	—	—	—	—	—	—	—	—	—	
Goyaz.....	—	—	—	—	—	—	—	—	—	
Maranhão.....	—	—	—	—	—	—	—	27	3\$111	
Matto Grosso.....	—	—	—	—	—	—	—	—	—	
Minas Geraes.....	1	8\$000	—	—	—	—	—	41	3\$254	
Pará.....	—	—	—	—	—	—	—	—	—	
Parahyba.....	—	—	—	—	—	—	—	—	—	
Paraná.....	—	—	—	—	—	—	—	—	—	
Pernambuco.....	9	6\$500	—	—	—	—	—	21	3\$248	
Piauhy.....	—	—	—	—	—	—	—	—	—	
Rio de Janeiro.....	55	6\$280	—	—	—	—	—	90	6\$149	
Rio Grande do Norte.....	—	—	—	—	—	—	—	—	—	
Rio Grande do Sul.....	—	—	—	—	—	—	—	6	4\$000	
Santa Catharina.....	—	—	—	—	—	—	—	4	5\$000	
São Paulo.....	244	5\$496	—	—	4	2\$125	—	190	5\$819	
Sergipe.....	—	—	—	—	—	—	—	16	3\$125	



**II — Confronto regional do salario médio dos operarios jornaleiros occupados em diversos ser**  
 Comparaison régionale du salaire moyen des ouvriers journaliers occupés en divers ser

ESTADOS E DISTRICTO FEDERAL ÉTATS ET DISTRICT FÉDÉRAL	INDUSTRIAS DE COUROS, DE PELLAS E DE OU INDUSTRIES DE CUIRS, DE PEAUX ET D'OU									
	CURTIDORES TANNEURS								Maiores de De plus de	
	Maiores de 14 annos De plus de 14 ans				Menores de 14 annos De moins de 14 ans				Maiores de De plus de	
	SEXO MASCULINO SEXE MASCULIN		SEXO FEMININO SEXE FÉMININ		SEXO MASCULINO SEXE MASCULIN		SEXO FEMININO SEXE FÉMININ		SEXO MASCULINO SEXE MASCULIN	
	Numero de casos considerados Nombre de cas examinés	Salario médio diario Salaire moyen journalier	Numero de casos considerados Nombre de cas examinés	Salario médio diario Salaire moyen journalier	Numero de casos considerados Nombre de cas examinés	Salario médio diario Salaire moyen journalier	Numero de casos considerados Nombre de cas examinés	Salario médio diario Salaire moyen journalier	Numero de casos considerados Nombre de cas examinés	Salario médio diario Salaire moyen journalier
Alagoas.....	—	—	—	—	—	—	—	—	—	
Amazonas.....	—	—	—	—	—	—	—	—	—	
Bahia.....	17	2\$765	—	—	—	—	—	—	—	
Ceará.....	—	—	—	—	—	—	—	—	—	
Districto Federal.....	10	8\$000	—	—	—	—	—	8	7\$125	
Espirito Santo.....	—	—	—	—	—	—	—	—	—	
Goyaz.....	14	5\$143	—	—	2	3\$000	—	3	7\$000	
Maranhão.....	—	—	—	—	—	—	—	—	—	
Matto Grosso.....	—	—	—	—	—	—	—	—	—	
Minas Geraes.....	120	4\$096	—	—	—	—	—	14	4\$286	
Pará.....	20	5\$800	—	—	—	—	—	—	—	
Parahyba.....	—	—	—	—	—	—	—	—	—	
Paraná.....	7	6\$143	—	—	—	—	—	8	6\$500	
Pernambuco.....	144	3\$736	—	—	—	—	—	28	3\$857	
Piauhy.....	—	—	—	—	—	—	—	—	—	
Rio de Janeiro.....	—	—	—	—	—	—	—	2	6\$000	
Rio Grande do Norte.....	—	—	—	—	—	—	—	—	—	
Rio Grande do Sul.....	105	6\$287	—	—	—	—	—	8	6\$750	
Santa Catharina.....	22	5\$364	—	—	—	—	—	2	4\$500	
São Paulo.....	171	7\$143	1	4\$000	7	1\$357	—	53	5\$955	
Sergipe.....	42	2\$000	8	1\$000	4	\$600	—	—	—	

viços especiaes nas fabricas recenseadas em 1 de Setembro de 1920, segundo a idade e o sexo

vices spéciaux dans les fabriques recensées au 1<sup>er</sup> Septembre 1920, d'après l'âge et le sexe

TRAS MATERIAS DURAS DO REINO ANIMAL

TRES MATIÈRES DURES D'ORIGINE ANIMALE

DESCARNADORES ECORCIEURS						SURRADORES MEGISSIERS							
14 annos 14 ans		Menores de 14 annos De moins de 14 ans				Maiores de 14 annos De plus de 14 ans				Menores de 14 annos De moins de 14 ans			
SEXO FEMININO SEXE FÉMININ		SEXO MASCULINO SEXE MASCULIN		SEXO FEMININO SEXE FÉMININ		SEXO MASCULINO SEXE MASCULIN		SEXO FEMININO SEXE FÉMININ		SEXO MASCULINO SEXE MASCULIN		SEXO FEMININO SEXE FÉMININ	
Numero de casos considerados	Salario médio diario	Numero de casos considerados	Salario médio diario	Numero de casos considerados	Salario médio diario	Numero de casos considerados	Salario médio diario	Numero de casos considerados	Salario médio diario	Numero de casos considerados	Salario médio diario	Numero de casos considerados	Salario médio diario
Nombre de cas examinés	Salaire moyen journalier	Nombre de cas examinés	Salaire moyen journalier	Nombre de cas examinés	Salaire moyen journalier	Nombre de cas examinés	Salaire moyen journalier	Nombre de cas examinés	Salaire moyen journalier	Nombre de cas examinés	Salaire moyen journalier	Nombre de cas examinés	Salaire moyen journalier
—	—	—	—	—	—	—	—	—	—	—	—	—	—
—	—	—	—	—	—	—	—	—	—	—	—	—	—
—	—	—	—	—	—	3	3\$000	24	\$900	12	\$517	8	\$500
—	—	—	—	—	—	—	—	—	—	—	—	—	—
—	—	—	—	—	—	30	6\$000	—	—	—	—	—	—
—	—	—	—	—	—	—	—	—	—	—	—	—	—
—	—	—	—	—	—	—	—	—	—	—	—	—	—
—	—	—	—	—	—	8	3\$125	—	—	—	—	—	—
—	—	—	—	—	—	—	—	—	—	—	—	—	—
—	—	—	—	—	—	5	5\$200	—	—	—	—	—	—
—	—	—	—	—	—	—	—	—	—	—	—	—	—
—	—	—	—	—	—	4	7\$000	—	—	—	—	—	—
—	—	—	—	—	—	—	—	—	—	—	—	—	—
—	—	—	—	—	—	—	—	—	—	—	—	—	—
—	—	—	—	—	—	30	6\$000	—	—	—	—	—	—
—	—	—	—	—	—	—	—	—	—	—	—	—	—
—	—	—	—	—	—	—	—	—	—	—	—	—	—
—	—	—	—	—	—	—	—	—	—	—	—	—	—
—	—	—	—	—	—	5	7\$600	—	—	—	—	—	—
—	—	—	—	—	—	—	—	—	—	—	—	—	—
—	—	—	—	—	—	—	—	—	—	—	—	—	—
—	—	—	—	—	—	13	4\$077	—	—	—	—	—	—
—	—	—	—	—	—	—	—	—	—	—	—	—	—
—	—	—	—	—	—	11	3\$000	—	—	—	—	—	—











## II — Confronto regional do salario médio dos operarios jornaleiros occupados em diversos ser

Comparaison régionale du salaire moyen des ouvriers journaliers occupés en divers ser

ESTADOS E DISTRICTO FEDERAL ÉTATS ET DISTRIC FÉDÉRAL	AJUSTADOR AJUSTEUR								Maiores de De plus de		
	Maiores de 14 annos De plus de 14 ans				Menores de 14 annos De moins de 14 ans						
	SEXO MASCULINO SEXE MASCULIN		SEXO FEMININO SEXE FÉMININ		SEXO MASCULINO SEXE MASCULIN		SEXO FEMININO SEXE FÉMININ		SEXO MASCULINO SEXE MASCULIN		
	Numero de casos con- siderados	Salario médio dia- rio	Numero de casos con- siderados	Salario médio dia- rio	Numero de casos con- siderados	Salario médio dia- rio	Numero de casos con- siderados	Salario médio dia- rio	Numero de casos con- siderados	Salario médio dia- rio	
	Nombre de cas examinés	Salaire moyen journalier	Nombre de cas examinés	Salaire moyen journalier	Nombre de cas examinés	Salaire moyen journalier	Nombre de cas examinés	Salaire moyen journalier	Nombre de cas examinés	Salaire moyen journalier	
Alagoas.....	—	—	—	—	—	—	—	—	—	1	53500
Amazonas.....	—	—	—	—	—	—	—	—	—	6	123250
Bahia.....	—	—	—	—	—	—	—	—	—	—	—
Ceará.....	—	—	—	—	—	—	—	—	—	1	53000
Districto Federal.....	25	9\$020	—	—	14	1\$893	—	—	—	77	103260
Espirito Santo.....	—	—	—	—	—	—	—	—	—	9	53000
Goyaz.....	—	—	—	—	—	—	—	—	—	—	—
Maranhão.....	—	—	—	—	—	—	—	—	—	—	—
Matto Grosso.....	—	—	—	—	—	—	—	—	—	—	—
Minas Geraes.....	12	6\$175	—	—	2	1\$750	—	—	—	13	83231
Pará.....	—	—	—	—	—	—	—	—	—	—	—
Parahyba.....	—	—	—	—	—	—	—	—	—	—	—
Paraná.....	3	7\$000	—	—	—	—	—	—	—	1	8\$000
Pernambuco.....	—	—	—	—	—	—	—	—	—	16	103375
Piauhy.....	—	—	—	—	—	—	—	—	—	—	—
Rio de Janeiro.....	—	—	—	—	—	—	—	—	—	—	—
Rio Grande do Norte.....	—	—	—	—	—	—	—	—	—	—	—
Rio Grande do Sul.....	55	8\$358	—	—	5	2\$000	—	—	—	57	7\$632
Santa Catharina.....	—	—	—	—	—	—	—	—	—	—	—
São Paulo.....	211	7\$855	—	—	13	1\$854	—	—	—	15	9\$547
Sergipe.....	—	—	—	—	—	—	—	—	—	5	5\$000

viços especiaes nas fabricas recenseadas em 1 de Setembro de 1920, segundo a idade e o sexo

vices spéciaux dans les fabriques recensées au 1<sup>er</sup> Septembre 1920, d'après l'âge et le sexe

METALLURGIA															
MÉTALLURGIE															
CALDEIREIROS						FERREIROS									
CHAUDRONNIERS						FORGERONS									
14 annos		Menores de 14 annos						Maiores de 14 annos				Menores de 14 annos			
14 ans		De moins de 14 ans						De plus de 14 ans				De moins de 14 ans			
SEXO FEMININO		SEXO MASCULINO		SEXO FEMININO		SEXO MASCULINO		SEXO FEMININO		SEXO MASCULINO		SEXO FEMININO			
SEXE FÉMININ		SEXE MASCULIN		SEXE FÉMININ		SEXE MASCULIN		SEXE FÉMININ		SEXE MASCULIN		SEXE FÉMININ			
Numero de casos considerados	Salario médio diario	Numero de casos considerados	Salario médio diario	Numero de casos considerados	Salario médio diario	Numero de casos considerados	Salario médio diario	Numero de casos considerados	Salario médio diario	Numero de casos considerados	Salario médio diario	Numero de casos considerados	Salario médio diario		
Nombre de cas examinés	Salaire moyen journalier	Nombre de cas examinés	Salaire moyen journalier	Nombre de cas examinés	Salaire moyen journalier	Nombre de cas examinés	Salaire moyen journalier	Nombre de cas examinés	Salaire moyen journalier	Nombre de cas examinés	Salaire moyen journalier	Nombre de cas examinés	Salaire moyen journalier		
—	—	—	—	—	—	20	5\$200	—	—	—	—	—	—		
—	—	4	3\$250	—	—	—	—	—	—	—	—	—	—		
—	—	—	—	—	—	6	3\$333	—	—	3	2\$000	—	—		
—	—	—	—	—	—	4	4\$650	—	—	—	—	—	—		
—	—	6	1\$750	—	—	118	8\$228	—	—	2	3\$750	—	—		
—	—	—	—	—	—	6	6\$000	—	—	—	—	—	—		
—	—	—	—	—	—	9	6\$000	—	—	—	—	—	—		
—	—	—	—	—	—	89	3\$917	—	—	2	1\$300	—	—		
—	—	—	—	—	—	4	8\$090	—	—	—	—	—	—		
—	—	—	—	—	—	6	7\$667	—	—	—	—	—	—		
—	—	8	3\$000	—	—	49	8\$959	—	—	11	4\$000	—	—		
—	—	—	—	—	—	4	6\$750	—	—	—	—	—	—		
—	—	9	2\$444	—	—	32	8\$111	—	—	2	1\$500	—	—		
—	—	—	—	—	—	12	6\$250	—	—	1	3\$000	—	—		
—	—	—	—	—	—	124	8\$228	—	—	—	—	—	—		
—	—	—	—	—	—	4	4\$000	—	—	—	—	—	—		



**viços especiaes nas fabricas recenseadas em 1 de Setembro de 1920, segundo a idade e o sexo**

vices spéciaux dans les fabriques recensées au 1<sup>er</sup> Septembre 1920, d'après l'âge et le sexe

METALLURGIA MÉTALLURGIE													
FUNILEIROS FERBLANTIERS						LIMADORES LIMEURS							
14 annos 14 ans		Menores de 14 annos De moins de 14 ans				Maiores de 14 annos De plus de 14 ans				Menores de 14 annos De moins de 14 ans			
SEXO FEMININO SEXE FÉMININ		SEXO MASCULINO SEXE MASCULIN		SEXO FEMININO SEXE FÉMININ		SEXO MASCULINO SEXE MASCULIN		SEXO FEMININO SEXE FÉMININ		SEXO MASCULINO SEXE MASCULIN		SEXO FEMININO SEXE FÉMININ	
Numero de casos considerados	Salario médio diario	Numero de casos considerados	Salario médio diario	Numero de casos considerados	Salario médio diario	Numero de casos considerados	Salario médio diario	Numero de casos considerados	Salario médio diario	Numero de casos considerados	Salario médio diario	Numero de casos considerados	Salario médio diario
Nombre de cas examinés	Salaire moyen journalier	Nombre de cas examinés	Salaire moyen journalier	Nombre de cas examinés	Salaire moyen journalier	Nombre de cas examinés	Salaire moyen journalier	Nombre de cas examinés	Salaire moyen journalier	Nombre de cas examinés	Salaire moyen journalier	Nombre de cas examinés	Salaire moyen journalier
—	—	—	—	—	—	2	5\$000	—	—	4	1\$500	—	—
—	—	—	—	—	—	—	—	—	—	—	—	—	—
—	—	—	—	—	—	2	5\$000	—	—	—	—	—	—
—	—	—	—	—	—	7	4\$214	—	—	—	—	—	—
—	—	17	2\$382	—	—	279	7\$827	—	—	55	2\$389	—	—
—	—	—	—	—	—	—	—	—	—	—	—	—	—
—	—	—	—	—	—	—	—	—	—	—	—	—	—
—	—	2	3\$000	—	—	18	5\$133	—	—	9	1\$889	—	—
—	—	3	1\$000	—	—	—	—	—	—	—	—	—	—
—	—	—	—	—	—	—	—	—	—	—	—	—	—
—	—	—	—	—	—	2	9\$000	—	—	—	—	—	—
—	—	—	—	—	—	15	4\$200	—	—	—	—	—	—
—	—	—	—	—	—	—	—	—	—	—	—	—	—
—	—	—	—	—	—	4	9\$250	—	—	10	1\$200	—	—
—	—	—	—	—	—	—	—	—	—	—	—	—	—
—	—	—	—	—	—	25	7\$000	—	—	5	2\$000	—	—
—	—	—	—	—	—	8	7\$250	—	—	—	—	—	—
25	2\$000	37	2\$000	—	—	122	6\$116	—	—	15	2\$567	—	—
—	—	—	—	—	—	10	4\$200	—	—	—	—	—	—

## II — Confronto regional do salario médio dos operarios jornaleiros occupados em diversos ser

Comparaison régionale du salaire moyen des ouvriers journaliers occupés en divers ser

ESTADOS E DISTRICTO FEDERAL ÉTATS ET DISTRIC FÉDÉRAL	POLIDORES DE METAES POLISSEURS DES METAUX								Maiores de De plus de	
	Maiores de 14 annos De plus de 14 ans				Menores de 14 annos De moins de 14 ans					
	SEXO MASCULINO SEXE MASCULIN		SEXO FEMININO SEXE FÉMININ		SEXO MASCULINO SEXE MASCULIN		SEXO FEMININO SEXE FÉMININ		SEXO MASCULINO SEXE MASCULIN	
	Numero de casos con- siderados	Salario médio dia- rio	Numero de casos con- siderados	Salario médio dia- rio	Numero de casos con- siderados	Salario médio dia- rio	Numero de casos con- siderados	Salario médio dia- rio	Numero de casos con- siderados	Salario médio dia- rio
	Nombre de cas examinés	Salaire moyen journa- lier	Nombre de cas examinés	Salaire moyen journa- lier	Nombre de cas examinés	Salaire moyen journa- lier	Nombre de cas examinés	Salaire moyen journa- lier	Nombre de cas examinés	Salaire moyen journa- lier
Alagoas.....	—	—	—	—	—	—	—	19	5\$684	
Amazonas.....	—	—	—	—	—	—	—	11	12\$727	
Bahia.....	—	—	—	—	—	—	—	2	9\$000	
Ceará.....	—	—	—	—	—	—	—	6	5\$467	
Districto Federal.....	58	7\$845	—	—	6	2\$833	—	476	7\$654	
Espirito Santo.....	—	—	—	—	—	—	—	—	—	
Goyaz.....	—	—	—	—	—	—	—	—	—	
Maranhão.....	—	—	—	—	—	—	—	3	6\$000	
Matto Grosso.....	—	—	—	—	—	—	—	—	—	
Minas Geraes.....	—	—	—	—	—	—	—	15	6\$833	
Pará.....	1	5\$000	—	—	—	—	—	—	—	
Parahyba.....	—	—	—	—	—	—	—	—	—	
Paraná.....	—	—	—	—	—	—	—	31	7\$871	
Pernambuco.....	—	—	—	—	—	—	—	70	16\$747	
Piauhy.....	—	—	—	—	—	—	—	—	—	
Rio de Janeiro.....	—	—	—	—	—	—	—	1	7\$000	
Rio Grande do Norte.....	—	—	—	—	—	—	—	—	—	
Rio Grande do Sul.....	8	7\$500	3	3\$000	—	—	—	159	8\$387	
Santa Catharina.....	—	—	—	—	—	—	—	14	5\$679	
São Paulo.....	77	5\$626	2	3\$000	8	2\$750	18	2\$500	71	7\$380
Sergipe.....	—	—	—	—	—	—	—	9	4\$000	



**viços especiaes nas fabricas recenseadas em 1 de Setembro de 1920, segundo a idade e o sexo**

vices spéciaux dans les fabriques recensées au 1<sup>er</sup> Septembre 1920, d'après l'âge et le sexe

METALLURGIA MÉTALLURGIE						TORNEIROS EM METAL TOURNEURS							
SERRALHEIROS SERRURIERS						TORNEIROS EM METAL TOURNEURS							
14 annos 14 ans		Menores de 14 annos De moins de 14 ans				Maiores de 14 annos De plus de 14 ans				Menores de 14 annos De moins de 14 ans			
SEXO FEMININO SEXE FÉMININ		SEXO MASCULINO SEXE MASCULIN		SEXO FEMININO SEXE FÉMININ		SEXO MASCULINO SEXE MASCULIN		SEXO FEMININO SEXE FÉMININ		SEXO MASCULINO SEXE MASCULIN		SEXO FEMININO SEXE FÉMININ	
Numero de casos considerados	Salario médio diario	Numero de casos considerados	Salario médio diario	Numero de casos considerados	Salario médio diario	Numero de casos considerados	Salario médio diario	Numero de casos considerados	Salario médio diario	Numero de casos considerados	Salario médio diario	Numero de casos considerados	Salario médio diario
Nombre de cas examinés	Salaire moyen journalier	Nombre de cas examinés	Salaire moyen journalier	Nombre de cas examinés	Salaire moyen journalier	Nombre de cas examinés	Salaire moyen journalier	Nombre de cas examinés	Salaire moyen journalier	Nombre de cas examinés	Salaire moyen journalier	Nombre de cas examinés	Salaire moyen journalier
—	—	5	1\$200	—	—	9	6\$000	—	—	2	1\$000	—	—
—	—	5	1\$600	—	—	6	13\$000	—	—	4	2\$500	—	—
—	—	—	—	—	—	—	—	—	—	—	—	—	—
—	—	2	\$600	—	—	8	5\$250	—	—	2	1\$000	—	—
—	—	71	2\$152	—	—	149	8\$877	—	—	19	2\$736	—	—
—	—	—	—	—	—	—	—	—	—	—	—	—	—
—	—	3	2\$000	—	—	—	—	—	—	—	—	—	—
—	—	—	—	—	—	—	—	—	—	—	—	—	—
—	—	2	1\$000	—	—	30	5\$947	—	—	11	2\$009	—	—
—	—	—	—	—	—	—	—	—	—	—	—	—	—
—	—	—	—	—	—	18	8\$389	—	—	—	—	—	—
—	—	25	2\$600	—	—	37	9\$540	—	—	16	2\$593	—	—
—	—	—	—	—	—	—	—	—	—	—	—	—	—
—	—	—	—	—	—	2	5\$750	10	2\$800	—	—	—	—
—	—	—	—	—	—	—	—	—	—	—	—	—	—
—	—	23	2\$687	—	—	59	8\$986	—	—	7	2\$643	—	—
—	—	4	3\$000	—	—	11	6\$727	—	—	3	3\$000	—	—
—	—	7	3\$000	—	—	188	7\$506	—	—	12	3\$433	—	—
—	—	—	—	—	—	5	5\$200	—	—	—	—	—	—

**II — Confronto regional do salario médio dos operarios jornaleiros occupados em diversos ser**  
 Comparaison régionale du salaire moyen des ouvriers journaliers occupés en divers ser

ESTADOS E DISTRICTO FEDERAL  ÉTATS ET DISTRIC FÉDÉRAL	METALLURGIA MÉTALLURGIE									
	MODELADORES MODELEURS									
	Maiores de 14 annos De plus de 14 ans				Menores de 14 annos De moins de 14 ans				Maiores de De plus de	
	SEXO MASCULINO SEXE MASCULIN		SEXO FEMININO SEXE FÉMININ		SEXO MASCULINO SEXE MASCULIN		SEXO FEMININO SEXE FÉMININ		SEXO MASCULINO SEXE MASCULIN	
	Numero de casos con- siderados	Salario médio dia- rio	Numero de casos con- siderados	Salario médio dia- rio	Numero de casos con- siderados	Salario médio dia- rio	Numero de casos con- siderados	Salario médio dia- rio	Numero de casos con- siderados	Salario médio dia- rio
Nombre de cas examinés	Salaire moyen journa- lier	Nombre de cas examinés	Salaire moyen journa- lier	Nombre de cas examinés	Salaire moyen journa- lier	Nombre de cas examinés	Salaire moyen journa- lier	Nombre de cas examinés	Salaire moyen journa- lier	
Alagôns.....	3	6\$500	—	—	—	—	—	—	—	
Amazonas.....	2	5\$250	—	—	—	—	—	—	—	
Bahia.....	—	—	—	—	—	—	—	—	—	
Ceará.....	1	6\$000	—	—	1	\$500	—	—	—	
Districto Federal.....	5	5\$100	—	—	—	—	—	55	7\$893	
Espirito Santo.....	—	—	—	—	—	—	—	—	—	
Goyaz.....	—	—	—	—	—	—	—	—	—	
Maranhão.....	—	—	—	—	—	—	—	—	—	
Matto Grosso.....	—	—	—	—	—	—	—	—	—	
Minas Geraes.....	5	8\$600	—	—	—	—	—	—	—	
Pará.....	—	—	—	—	—	—	—	—	—	
Parahyba.....	—	—	—	—	—	—	—	—	—	
Paraná.....	27	9\$093	—	—	—	—	—	2	12\$000	
Pernambuco.....	18	9\$222	—	—	6	4\$000	—	—	—	
Piauhy.....	—	—	—	—	—	—	—	—	—	
Rio de Janeiro.....	1	6\$000	—	—	—	—	—	40	3\$000	
Rio Grande do Norte.....	—	—	—	—	—	—	—	—	—	
Rio Grande do Sul.....	22	7\$841	—	—	2	3\$000	—	1	8\$000	
Santa Catharina.....	—	—	—	—	—	—	—	—	—	
São Paulo.....	88	9\$047	—	—	4	2\$625	—	92	5\$673	
Sergipe.....	2	4\$500	—	—	—	—	—	—	—	



## II — Confronto regional do salario médio dos operarios jornaleiros occupados em diversos ser

Comparaison régionale du salaire moyen des ouvriers journaliers occupés en divers ser

ESTADOS E DISTRICTO FEDERAL ÉTATS ET DISTRICT FÉDÉRAL	OLEIROS I O T I E R S									
	Maiores de 14 annos De plus de 14 ans				Menores de 14 annos De moins de 14 ans				Maiores de De plus de	
	SEXO MASCULINO SEXE MASCULIN		SEXO FEMININO SEXE FÉMININ		SEXO MASCULINO SEXE MASCULIN		SEXO FEMININO SEXE FÉMININ		SEXO MASCULINO SEXE MASCULIN	
	Numero de casos con- siderados	Salario médio dia- rio	Numero de casos con- siderados	Salario médio dia- rio	Numero de casos con- siderados	Salario médio dia- rio	Numero de casos con- siderados	Salario médio dia- rio	Numero de casos con- siderados	Salario médio dia- rio
	Nombre de cas examinés	Salaire moyen journa- lier	Nombre de cas examinés	Salaire moyen journa- lier	Nombre de cas examinés	Salaire moyen journa- lier	Nombre de cas examinés	Salaire moyen journa- lier	Nombre de cas examinés	Salaire moyen journa- lier
Alagoas.....	18	3\$478	—	—	1	1\$500	—	—	—	—
Amazonas.....	—	—	—	—	—	—	—	—	—	—
Bahia.....	5	4\$200	—	—	1	2\$500	—	—	—	—
Ceará.....	—	—	—	—	—	—	—	—	—	—
Districto Federal.....	104	5\$745	—	—	—	—	—	2	5\$500	—
Espirito Santo.....	—	—	—	—	—	—	—	—	—	—
Goyaz.....	14	4\$000	—	—	3	2\$000	—	—	—	—
Maranhão.....	4	2\$750	2	1\$000	—	—	—	2	2\$000	—
Matto Grosso.....	—	—	—	—	—	—	—	—	—	—
Minas Geraes.....	296	4\$486	1	5\$000	20	2\$575	—	8	3\$125	—
Pará.....	29	2\$948	—	—	3	1\$333	—	—	—	—
Parahyba.....	16	3\$125	—	—	—	—	—	—	—	—
Paraná.....	6	6\$000	—	—	—	—	—	28	4\$750	—
Pernambuco.....	118	3\$573	—	—	6	1\$333	—	7	4\$429	—
Piauhy.....	6	4\$500	—	—	—	—	—	—	—	—
Rio de Janeiro.....	70	5\$920	—	—	1	2\$000	—	1	10\$000	—
Rio Grande do Norte.....	1	2\$000	—	—	—	—	—	—	—	—
Rio Grande do Sul.....	84	5\$305	—	—	12	2\$583	—	7	3\$714	—
Santa Catharina.....	6	4\$583	—	—	—	—	—	—	—	—
São Paulo.....	1.142	5\$268	8	3\$667	45	2\$611	2	2\$000	50	3\$550
Sergipe.....	31	3\$387	6	1\$600	14	1\$643	—	—	—	—



**II — Confronto regional do salario médio dos operarios jornaleiros ocupados em diversos ser**  
 Comparaison régionale du salaire moyen des ouvriers journaliers occupés en divers ser

ESTADOS E DISTRICTO FEDERAL ÉTATS ET DISTRICT FÉDÉRAL	PRODUCTOS QUÍMICOS PROPIAMENTE PRODUITS CHIMIQUES PROPRES											
	MANIPULADORES MANIPULATEURS											
	Maiores de 14 annos De plus de 14 ans					Menores de 14 annos De moins de 14 ans					Maiores de De plus de	
	SEXO MASCULINO SEXE MASCULIN		SEXO FEMININO SEXE FÉMININ		SEXO MASCULINO SEXE MASCULIN		SEXO FEMININO SEXE FÉMININ		SEXO MASCULINO SEXE MASCULIN			
	Numero de casos con- siderados	Salario médio dia- rio	Numero de casos con- siderados	Salario médio dia- rio	Numero de casos con- siderados	Salario médio dia- rio	Numero de casos con- siderados	Salario médio dia- rio	Numero de casos con- siderados	Salario médio dia- rio	Numero de casos con- siderados	Salario médio dia- rio
Nombre de cas examinés	Salaire moyen journalier	Nombre de cas examinés	Salaire moyen journalier	Nombre de cas examinés	Salaire moyen journalier	Nombre de cas examinés	Salaire moyen journalier	Nombre de cas examinés	Salaire moyen journalier	Nombre de cas examinés	Salaire moyen journalier	
Alagoas.....	—	—	—	—	—	—	—	—	—	—	—	
Amazonas.....	—	—	—	—	—	—	—	—	—	—	—	
Bahia.....	16	3\$225	21	1\$500	—	—	—	—	—	—	—	
Ceará.....	2	3\$450	—	—	—	—	—	—	—	—	—	
Districto Federal.....	75	6\$415	59	3\$125	4	1\$750	—	—	—	19	7\$000	
Espirito Santo.....	—	—	—	—	—	—	—	—	—	—	—	
Goyaz.....	—	—	—	—	—	—	—	—	—	—	—	
Maranhão.....	—	—	—	—	—	—	—	—	—	—	—	
Matto Grosso.....	—	—	—	—	—	—	—	—	—	—	—	
Minas Geraes.....	—	—	—	—	—	—	—	—	—	—	—	
Pará.....	4	11\$500	2	3\$000	—	—	—	—	—	10	3\$000	
Parahyba.....	—	—	—	—	—	—	—	—	—	—	—	
Paraná.....	—	—	—	—	—	—	—	—	—	—	—	
Pernambuco.....	4	3\$000	—	—	—	—	—	—	—	15	4\$800	
Piauhy.....	—	—	—	—	—	—	—	—	—	—	—	
Rio de Janeiro.....	—	—	—	—	—	—	—	—	—	—	—	
Rio Grande do Norte.....	—	—	—	—	—	—	—	—	—	—	—	
Rio Grande do Sul.....	5	5\$700	1	2\$000	—	—	—	—	—	4	3\$800	
Santa Catharina.....	—	—	—	—	—	—	—	—	—	—	—	
São Paulo.....	19	6\$895	—	—	—	—	—	—	—	78	6\$714	
Sergipe.....	—	—	—	—	—	—	—	—	—	2	3\$000	

**viços especiaes nas fabricas recenseadas em 1 de Setembro de 1920, segundo a idade e o sexo**

vices spéciaux dans les fabriques recensées au 1<sup>er</sup> Septembre 1920, d'après l'âge et le sexe

**TE DITOS E PRODUCTOS ANALOGOS**

DITS ET PRODUITS ANALOGUES

PRENSADORES DE VELAS PRESSEURS DE BOUGIÉS						SABOEIROS SAVONNIERS							
14 annos 14 ans		Menores de 14 annos De moins de 14 ans				Maiores de 14 annos De plus de 14 ans				Menores de 14 annos De moins de 14 ans			
SEXO FEMININO SEXE FÉMININ		SEXO MASCULINO SEXE MASCULIN		SEXO FEMININO SEXE FÉMININ		SEXO MASCULINO SEXE MASCULIN		SEXO FEMININO SEXE FÉMININ		SEXO MASCULINO SEXE MASCULIN		SEXO FEMININO SEXE FÉMININ	
Numero de casos considerados	Salario médio diario	Numero de casos considerados	Salario médio diario	Numero de casos considerados	Salario médio diario	Numero de casos considerados	Salario médio diario	Numero de casos considerados	Salario médio diario	Numero de casos considerados	Salario médio diario	Numero de casos considerados	Salario médio diario
Nombre de cas examinés	Salaire moyen journalier	Nombre de cas examinés	Salaire moyen journalier	Nombre de cas examinés	Salaire moyen journalier	Nombre de cas examinés	Salaire moyen journalier	Nombre de cas examinés	Salaire moyen journalier	Nombre de cas examinés	Salaire moyen journalier	Nombre de cas examinés	Salaire moyen journalier
—	—	—	—	—	—	1	10\$000	—	—	—	—	—	—
—	—	—	—	—	—	1	5\$000	—	—	—	—	—	—
—	—	—	—	—	—	8	4\$812	—	—	—	—	—	—
—	—	—	—	—	—	—	—	—	—	—	—	—	—
—	—	—	—	—	—	87	6\$814	—	—	—	—	—	—
—	—	—	—	—	—	—	—	—	—	—	—	—	—
—	—	—	—	—	—	3	3\$000	—	—	—	—	—	—
—	—	—	—	—	—	1	15\$000	—	—	—	—	—	—
—	—	—	—	—	—	8	8\$162	—	—	—	—	—	—
—	—	2	1\$800	—	—	21	2\$176	—	—	1	\$500	—	—
—	—	—	—	—	—	—	—	—	—	—	—	—	—
—	—	—	—	—	—	—	—	—	—	—	—	—	—
—	—	—	—	—	—	—	—	—	—	—	—	—	—
—	—	—	—	—	—	—	—	—	—	—	—	—	—
—	—	—	—	—	—	—	—	—	—	—	—	—	—
—	—	—	—	—	—	17	7\$259	9	6\$000	—	—	—	—
—	—	—	—	—	—	—	—	—	—	—	—	—	—
—	—	2	2\$500	4	1\$150	5	5\$900	—	—	—	—	—	—
—	—	—	—	—	—	1	3\$000	—	—	—	—	—	—







**II — Confronto regional do salario médio dos operarios jornaleiros occupados em diversos ser**  
 Comparaison régionale du salaire moyen des ouvriers journaliers occupés en divers ser

ESTADOS E DISTRICTO FEDERAL ÉTATS ET DISTRICCT FÉDÉRAL	CHARUTEIROS CIGAREBURS								Maiores de De plus de	
	Maiores de 14 annos De plus de 14 ans				Menores de 14 annos De moins de 14 ans					
	SEXO MASCULINO SEXE MASCULIN		SEXO FEMININO SEXE FÉMININ		SEXO MASCULINO SEXE MASCULIN		SEXO FEMININO SEXE FÉMININ		SEXO MASCULINO SEXE MASCULIN	
	Numero de casos considerados	Salario medio dia- rio	Numero de casos con- siderados	Salario medio dia- rio	Numero de casos con- siderados	Salario medio dia- rio	Numero de casos con- siderados	Salario medio dia- rio	Numero de casos con- siderados	Salario medio dia- rio
	Nombre de cas examinés	Salaire moyen journa- lier	Nombre de cas examinés	Salaire moyen journa- lier	Nombre de cas examinés	Salaire moyen journa- lier	Nombre de cas examinés	Salaire moyen journa- lier	Nombre de cas examinés	Salaire moyen journa- lier
Alagoas.....	—	—	—	—	—	—	—	25	2\$672	
Amazonas.....	—	—	—	—	—	—	—	82	6\$750	
Bahia.....	25	2\$596	946	2\$871	8	1\$250	39	\$982	83	4\$170
Ceará.....	1	3\$000	6	2\$500	—	—	—	—	47	2\$638
Districto Federal.....	94	5\$590	41	3\$549	26	2\$269	5	2\$700	346	2\$733
Espirito Santo.....	—	—	—	—	—	—	—	—	—	—
Goyaz.....	—	—	—	—	—	—	—	—	—	—
Maranhão.....	—	—	—	—	—	—	—	24	5\$000	—
Matto Grosso.....	—	—	—	—	—	—	—	—	—	—
Minas Geraes.....	—	—	—	—	—	—	—	5	4\$000	—
Pará.....	—	—	—	—	—	—	—	158	5\$099	—
Parahyba.....	—	—	—	—	—	—	—	23	3\$300	—
Paraná.....	—	—	—	—	—	—	—	—	—	—
Pernambuco.....	—	—	—	—	—	—	—	74	3\$459	—
Piauhy.....	—	—	—	—	—	—	—	3	2\$500	—
Rio de Janeiro.....	—	—	—	—	—	—	—	1	5\$000	—
Rio Grande do Norte.....	—	—	—	—	—	—	—	—	—	—
Rio Grande do Sul.....	37	8\$486	53	8\$434	—	—	—	—	22	3\$000
Santa Catharina.....	47	4\$053	4	3\$625	—	—	—	—	17	5\$082
São Paulo.....	4	6\$625	46	4\$174	—	—	18	1\$500	13	5\$231
Sergipe.....	9	1\$611	56	2\$579	—	—	5	2\$000	22	3\$109











## II — Confronto regional do salario médio dos operarios jornaleiros occupados em diversos ser

Comparaison régionale du salaire moyen des ouvriers journaliers occupés en divers ser

<b>ESTADOS E DISTRICTO FEDERAL ÉTATS ET DISTRICCT FÉDÉRAL</b>	<b>INDUSTRIAS DO INDUSTRIES DE L'HA</b>									
	<b>PROPRIAGISTAS APPRÊTEURS</b>									
	Maiores de 14 anos De plus de 14 ans				Menores de 14 anos De moins de 14 ans					
	SEXO MASCULINO SEXE MASCULIN		SEXO FEMININO SEXE FÉMININ		SEXO MASCULINO SEXE MASCULIN		SEXO FEMININO SEXE FÉMININ		SEXO MASCULINO SEXE MASCULIN	
	Numero de casos con- siderados  Nombre de cas examinés	Salario medio dia- rio  Salaire moyen journalier	Numero de casos con- siderados  Nombre de cas examinés	Salario medio dia- rio  Salaire moyen journalier	Numero de casos con- siderados  Nombre de cas examinés	Salario medio dia- rio  Salaire moyen journalier	Numero de casos con- siderados  Nombre de cas examinés	Salario medio dia- rio  Salaire moyen journalier	Numero de casos con- siderados  Nombre de cas examinés	Salario medio dia- rio  Salaire moyen journalier
Alagoas.....	—	—	—	—	—	—	—	14	4\$871	
Amazonas.....	—	—	—	—	—	—	—	2	8\$000	
Bahia.....	—	—	—	—	—	—	—	28	5\$186	
Ceará.....	—	—	—	—	—	—	—	17	3\$471	
Districto Federal.....	184	6\$742	5	3\$000	3	2\$000	—	467	8\$747	
Espirito Santo.....	—	—	—	—	—	—	—	1	10\$000	
Goyaz.....	—	—	—	—	—	—	—	4	7\$000	
Maranhão.....	—	—	—	—	—	—	—	—	—	
Matto Grosso.....	—	—	—	—	—	—	—	—	—	
Minas Geraes.....	20	7\$500	—	—	—	—	—	31	5\$852	
Pará.....	—	—	—	—	—	—	—	10	6\$300	
Parahyba.....	—	—	—	—	—	—	—	9	5\$000	
Paraná.....	—	—	—	—	—	—	—	11	6\$818	
Pernambuco.....	—	—	—	—	—	—	—	23	4\$087	
Piauhy.....	—	—	—	—	—	—	—	—	—	
Rio de Janeiro.....	—	—	—	—	—	—	—	18	5\$178	
Rio Grande do Norte.....	—	—	—	—	—	—	—	—	—	
Rio Grande do Sul.....	—	—	—	—	—	—	—	58	7\$422	
Santa Catharina.....	—	—	—	—	—	—	—	1	6\$000	
São Paulo.....	212	8\$080	—	—	26	2\$462	—	32	5\$687	
Sergipe.....	—	—	—	—	—	—	—	8	4\$812	



viços especiaes nas fabricas recenseadas em 1 de Setembro de 1920, segundo a idade e o sexo

vices spéciaux dans les fabriques recensées au 1<sup>er</sup> Septembre 1920, d'après l'âge et le sexe

VESTUARIO E TOUCADOR

BILLEMENT ET DE LA TOILETTE

CORTADORES DE CALÇADO COUPEURS						MONTADORES DE CALÇADO MONTEURS							
14 annos 14 ans		Menores de 14 annos De moins de 14 ans				Maiores de 14 annos De plus de 14 ans				Menores de 14 annos De moins de 14 ans			
SEXO FEMININO SEXE FÉMININ		SEXO MASCULINO SEXE MASCULIN		SEXO FEMININO SEXE FÉMININ		SEXO MASCULINO SEXE MASCULIN		SEXO FEMININO SEXE FÉMININ		SEXO MASCULINO SEXE MASCULIN		SEXO FEMININO SEXE FÉMININ	
Numero de casos considerados	Salario médio diario	Numero de casos considerados	Salario médio diario	Numero de casos considerados	Salario médio diario	Numero de casos considerados	Salario médio diario	Numero de casos considerados	Salario médio diario	Numero de casos considerados	Salario médio diario	Numero de casos considerados	Salario médio diario
Nombre de cas examinés	Salaire moyen journalier	Nombre de cas examinés	Salaire moyen journalier	Nombre de cas examinés	Salaire moyen journalier	Nombre de cas examinés	Salaire moyen journalier	Nombre de cas examinés	Salaire moyen journalier	Nombre de cas examinés	Salaire moyen journalier	Nombre de cas examinés	Salaire moyen journalier
—	—	—	—	—	—	2	1\$500	—	—	—	—	—	—
—	—	—	—	—	—	4	8\$000	—	—	2	1\$200	—	—
—	—	5	1\$400	—	—	17	4\$424	—	—	—	—	—	—
—	—	—	—	—	—	7	1\$929	—	—	—	—	—	—
1	3\$500	29	2\$345	—	—	797	8\$276	—	—	69	2\$746	—	—
—	—	—	—	—	—	—	—	—	—	—	—	—	—
—	—	—	—	—	—	—	—	—	—	—	—	—	—
—	—	—	—	—	—	42	4\$917	1	2\$000	1	\$800	—	—
—	—	—	—	—	—	8	3\$075	—	—	—	—	—	—
—	—	—	—	—	—	—	—	—	—	—	—	—	—
—	—	2	2\$000	—	—	12	5\$733	—	—	—	—	—	—
1	2\$000	2	2\$000	—	—	4	2\$000	—	—	—	—	—	—
—	—	—	—	—	—	—	—	—	—	—	—	—	—
—	—	—	—	—	—	17	3\$565	—	—	—	—	—	—
—	—	—	—	—	—	—	—	—	—	—	—	—	—
—	—	7	4\$786	—	—	77	7\$709	—	—	2	3\$000	—	—
—	—	—	—	—	—	—	—	—	—	—	—	—	—
1	6\$000	2	2\$000	—	—	43	5\$516	—	—	6	1\$000	—	—
1	\$800	—	—	—	—	2	3\$500	—	—	—	—	—	—

## II — Confronto regional do salario médio dos operarios jornaleiros occupados em diversos ser

Comparaison régionale du salaire moyen des ouvriers journaliers occupés en divers ser

ESTADOS E DISTRICTO FEDERAL  ÉTATS ET DISTRICCT FÉDÉRAL	INDUSTRIAS DO VES INDUSTRIES DE L'HABILLE									
	PESPONTADORES DE CALÇADO PIQUEURS									
	Maiores de 14 annos De plus de 14 ans				Menores de 14 annos De moins de 14 ans					
	SEXO MASCULINO SEXE MASCULIN		SEXO FEMININO SEXE FÉMININ		SEXO MASCULINO SEXE MASCULIN		SEXO FEMININO SEXE FÉMININ		SEXO MASCULINO SEXE MASCULIN	
	Numero de casos con- siderados	Salario médio dia- rio	Numero de casos con- siderados	Salario médio dia- rio	Numero de casos con- siderados	Salario médio dia- rio	Numero de casos con- siderados	Salario médio dia- rio	Numero de casos con- siderados	Salario médio dia- rio
Nombre de cas examinés	Salaire moyen journalier	Nombre de cas examinés	Salaire moyen journalier	Nombre de cas examinés	Salaire moyen journalier	Nombre de cas examinés	Salaire moyen journalier	Nombre de cas examinés	Salaire moyen journalier	
Alagoás.....	6	4\$867	—	—	—	—	—	29	3\$686	
Amazonas.....	2	8\$000	—	—	—	—	—	—	—	
Bahia.....	6	2\$933	23	2\$152	—	—	1	1\$800	32	4\$094
Ceará.....	9	2\$111	—	—	—	—	—	6	2\$417	
Districto Federal.....	523	8\$211	520	5\$719	56	2\$446	61	2\$402	778	7\$679
Espirito Santo.....	1	9\$300	—	—	—	—	—	—	—	
Goyaz.....	—	—	—	—	—	—	—	—	—	
Maranhão.....	—	—	—	—	—	—	—	—	—	
Matto Grosso.....	—	—	—	—	—	—	—	—	—	
Minas Geraes.....	7	5\$643	52	2\$527	1	2\$000	2	1\$500	26	5\$192
Pará.....	—	—	—	—	—	—	—	7	4\$357	
Parahyba.....	1	2\$000	—	—	—	—	—	28	5\$500	
Paraná.....	4	5\$250	—	—	—	—	—	6	4\$500	
Pernambuco.....	—	—	—	—	—	—	—	15	4\$733	
Piauhy.....	—	—	—	—	—	—	—	—	—	
Rio de Janeiro.....	2	10\$000	20	2\$400	—	—	—	3	3\$100	
Rio Grande do Norte.....	—	—	—	—	—	—	—	—	—	
Rio Grande do Sul.....	13	5\$923	70	4\$360	—	—	4	2\$000	70	7\$850
Santa Catharina.....	—	—	—	—	—	—	—	—	—	
São Paulo.....	7	5\$143	35	1\$757	—	—	3	3\$000	7	5\$286
Sergipe.....	8	3\$250	—	—	—	—	—	29	3\$138	



## II — Confronto regional do salario médio dos operarios jornaleiros occupados em diversos ser

Comparaison régionale du salaire moyen des ouvriers journaliers occupés en divers ser

ESTADOS E DISTRICTO FEDERAL ÉTATS ET DISTRICIT FÉDÉRAL	EMPALHADORES EMPAILLEURS								Maiores de 14 anos De plus de 14 ans	
	Maiores de 14 anos De plus de 14 ans				Menores de 14 anos De moins de 14 ans				Maiores de 14 anos De plus de 14 ans	
	SEXO MASCULINO SEXE MASCULIN		SEXO FEMININO SEXE FÉMININ		SEXO MASCULINO SEXE MASCULIN		SEXO FEMININO SEXE FÉMININ		SEXO MASCULINO SEXE MASCULIN	
	Numero de casos considerados	Salario médio diario	Numero de casos considerados	Salario médio diario	Numero de casos considerados	Salario médio diario	Numero de casos considerados	Salario médio diario	Numero de casos considerados	Salario médio diario
	Nombre de cas examinés	Salaire moyen journalier	Nombre de cas examinés	Salaire moyen journalier	Nombre de cas examinés	Salaire moyen journalier	Nombre de cas examinés	Salaire moyen journalier	Nombre de cas examinés	Salaire moyen journalier
Alagoas.....	—	—	—	—	—	—	—	—	—	
Amazonas.....	—	—	—	—	—	—	—	—	—	
Bahia.....	1	3\$000	—	—	—	—	—	1	3\$000	
Ceará.....	—	—	—	—	—	—	—	—	—	
Districto Federal.....	47	7\$223	—	—	18	2\$333	—	247	8\$115	
Espirito Santo.....	—	—	—	—	—	—	—	—	—	
Goyaz.....	—	—	—	—	—	—	—	—	—	
Maranhão.....	—	—	—	—	—	—	—	—	—	
Matto Grosso.....	—	—	—	—	—	—	—	—	—	
Minas Geraes.....	—	—	2	2\$000	—	—	—	25	4\$984	
Pará.....	4	1\$000	—	—	—	—	—	—	—	
Parahyba.....	3	5\$000	—	—	—	—	—	6	7\$000	
Paraná.....	—	—	—	—	—	—	—	5	6\$700	
Pernambuco.....	8	7\$375	—	—	1	3\$000	—	11	9\$182	
Piauhy.....	—	—	—	—	—	—	—	—	—	
Rio de Janeiro.....	—	—	—	—	—	—	—	—	—	
Rio Grande do Norte.....	—	—	—	—	—	—	—	—	—	
Rio Grande do Sul.....	2	2\$500	4	2\$000	—	—	—	33	7\$818	
Santa Catharina.....	—	—	5	1\$300	—	—	15	1\$000	3	4\$833
São Paulo.....	17	6\$947	64	3\$409	11	2\$045	3	3\$000	75	7\$103
Sergipe.....	—	—	1	3\$000	—	—	—	—	—	



**II — Confronto regional do salario médio dos operarios jornaleiros occupados em diversos ser**  
 Comparaison régionale du salaire moyen des ouvriers journaliers occupés en divers ser

ESTADOS E DISTRICTO FEDERAL ÉTATS ET DISTRICT FÉDÉRAL	INDUSTRIAS DO MOBILIARIO INDUSTRIES DE L'AMEUBLEMENT									
	MARCENEIROS MENUISIERS								Majores de De plus de	
	Majores de 14 annos De plus de 14 ans				Menores de 14 annos De moins de 14 ans				Majores de De plus de	
	SEXO MASCULINO SEXE MASCULIN		SEXO FEMININO SEXE FÉMININ		SEXO MASCULINO SEXE MASCULIN		SEXO FEMININO SEXE FÉMININ		SEXO MASCULINO SEXE MASCULIN	
	Numero de casos considerados Nombre de cas examinés	Salario médio diario Salaire moyen journalier	Numero de casos considerados Nombre de cas examinés	Salario médio diario Salaire moyen journalier	Numero de casos considerados Nombre de cas examinés	Salario médio diario Salaire moyen journalier	Numero de casos considerados Nombre de cas examinés	Salario médio diario Salaire moyen journalier	Numero de casos considerados Nombre de cas examinés	Salario médio diario Salaire moyen journalier
Alagoás.....	—	—	—	—	—	—	—	—	—	
Amazonas.....	10	7\$700	—	—	—	—	—	2	7\$000	
Bahia.....	80	6\$675	—	—	7	1\$786	—	4	4\$500	
Ceará.....	8	5\$875	—	—	1	1\$500	—	1	3\$000	
Districto Federal.....	1.138	9\$653	—	—	78	2\$853	—	26	5\$000	
Espirito Santo.....	15	10\$000	—	—	—	—	—	—	—	
Goyaz.....	—	—	—	—	—	—	—	—	—	
Maranhão.....	—	—	—	—	—	—	—	—	—	
Matto Grosso.....	—	—	—	—	—	—	—	—	—	
Minas Geraes.....	135	6\$281	—	—	—	—	—	6	4\$667	
Pará.....	18	5\$444	—	—	—	—	—	6	3\$667	
Parahyba.....	30	9\$267	—	—	2	2\$000	—	1	5\$000	
Paraná.....	67	7\$324	—	—	—	—	—	—	—	
Pernambuco.....	74	8\$662	—	—	—	—	—	—	—	
Piauhy.....	—	—	—	—	—	—	—	—	—	
Rio de Janeiro.....	3	6\$000	—	—	3	1\$000	—	—	—	
Rio Grande do Norte.....	—	—	—	—	—	—	—	—	—	
Rio Grande do Sul.....	177	9\$198	—	—	1	3\$000	—	28	8\$500	
Santa Catharina.....	64	5\$883	—	—	2	1\$400	—	—	—	
São Paulo.....	391	7\$409	7	2\$500	60	2\$125	6	1\$000	9	4\$444
Sergipe.....	4	4\$000	—	—	2	1\$500	—	1	4\$000	









**III — Confronto regional do salario médio dos operarios jornaleiros adultos do sexo mas**  
 Comparaison régionale du salaire moyen des ouvriers journaliers adultes du sexe mas

ESTADOS E DISTRICTO FEDERAL  ÉTATS ET DISTRIC FÉDÉRAL	TOTAL TOTAL		INDUSTRIAS TEXTIS INDUSTRIES TEXTILES		INDUSTRIAS DE COUROS, DE PELLAS E DE OUTRAS MATERIAS DURAS DO REINO ANIMAL  INDUSTRIES DE CUIRS, DE PEAUX ET D'AU- TRES MATIÈRES DU- RES D'ORIGINE ANIMALE		INDUSTRIAS DE MADEIRAS  INDUSTRIES DU BOIS		METALLURJIA MÉTALLURGIE	
	Numero de casos con- siderados  Nombre de cas examinés	Salario médio dia- rio  Salaire moyen journalier	Numero de casos con- siderados  Nombre de cas examinés	Salario médio dia- rio  Salaire moyen journalier	Numero de casos con- siderados  Nombre de cas examinés	Salario médio dia- rio  Salaire moyen journalier	Numero de casos con- siderados  Nombre de cas examinés	Salario médio dia- rio  Salaire moyen journalier	Numero de casos con- siderados  Nombre de cas examinés	Salario médio dia- rio  Salaire moyen journalier
	Alagoas.....	50	4\$792	33	4\$561	—	—	—	—	1
Amazonas.....	12	9\$833	—	—	—	—	7	10\$000	1	16\$000
Bahia.....	56	6\$625	41	6\$159	—	—	3	7\$333	—	—
Ceará.....	27	4\$629	24	4\$583	—	—	1	4\$000	—	—
Districto Federal.....	528	8\$755	15	9\$407	—	—	23	8\$730	39	5\$656
Espirito Santo.....	—	—	—	—	—	—	—	—	—	—
Goyaz.....	3	8\$667	—	—	1	10\$000	—	—	—	—
Maranhão.....	52	6\$273	41	5\$893	—	—	—	—	—	—
Matto Grosso.....	1	12\$700	—	—	—	—	—	—	—	—
Minas Geraes.....	202	5\$789	54	6\$824	1	8\$000	4	5\$375	3	6\$500
Pará.....	15	8\$467	—	—	2	10\$000	2	12\$000	—	—
Parahyba.....	33	4\$939	27	4\$944	1	4\$500	2	5\$000	—	—
Paraná.....	157	6\$436	1	6\$000	—	—	109	6\$483	1	9\$000
Pernambuco.....	91	5\$854	40	4\$775	8	5\$875	2	4\$500	—	—
Piauí.....	3	4\$500	3	4\$500	—	—	—	—	—	—
Rio de Janeiro.....	67	5\$164	6	5\$667	—	—	—	—	—	—
Rio Grande do Norte.....	19	4\$474	19	4\$474	—	—	—	—	—	—
Rio Grande do Sul.....	124	7\$268	2	12\$000	—	—	53	5\$811	2	5\$750
Santa Catharina.....	33	7\$224	—	—	1	9\$000	21	7\$950	6	4\$950
São Paulo.....	595	7\$684	118	7\$953	11	5\$109	36	6\$403	9	6\$833
Sergipe.....	27	5\$552	22	4\$586	1	5\$000	—	—	—	—

**culino pertencentes a diversas categorias profissionais, segundo os grupos de industrias**

culin appartenant à diverses catégories professionnelles, d'après les groupes d'industries

**MACHINISTAS**  
MACHINISTES

CERAMICA CÉRAMIQUE		PRODUCTOS CHIMICOS PROPRIAMENTE DITOS E PRODUCTOS ANALOGOS PRODUITS CHIMIQUES PROPREMENT DITS ET PRODUITS ANALOGUES		INDUSTRIAS DA ALIMENTAÇÃO INDUSTRIES DE L'ALIMENTATION		INDUSTRIAS DO VESTUÁRIO E TOCADOR INDUSTRIES DE L'HABILLEMENT ET DE LA TOILETTE		INDUSTRIAS DO MOBILIARIO INDUSTRIES DE L'AMEUBLE- MENT		INDUSTRIAS DA EDIFICAÇÃO INDUSTRIES DU BÂTIMENT	
Numero de casos con- siderados	Salario médio dia- rio	Numero de casos con- siderados	Salario médio dia- rio	Numero de casos con- siderados	Salario médio dia- rio	Numero de casos con- siderados	Salario médio dia- rio	Numero de casos con- siderados	Salario médio dia- rio	Numero de casos con- siderados	Salario médio dia- rio
Nombre de cas examinés	Salaire moyen journa- lier	Nombre de cas examinés	Salaire moyen journa- lier	Nombre de cas examinés	Salaire moyen journa- lier	Nombre de cas examinés	Salaire moyen journa- lier	Nombre de cas examinés	Salaire moyen journa- lier	Nombre de cas examinés	Salaire moyen journa- lier
—	—	4	7\$250	9	4\$456	—	—	—	—	—	—
1	6\$000	1	7\$000	1	8\$000	—	—	—	—	—	—
1	6\$000	—	—	7	9\$786	1	6\$000	—	—	2	4\$000
—	—	1	7\$000	1	4\$000	—	—	—	—	—	—
11	9\$873	24	7\$429	57	9\$939	159	8\$940	161	8\$920	6	9\$083
—	—	—	—	—	—	—	—	—	—	—	—
—	—	—	—	2	8\$000	—	—	—	—	—	—
—	—	1	8\$000	10	7\$660	—	—	—	—	—	—
—	—	—	—	1	12\$700	—	—	—	—	—	—
5	5\$480	—	—	86	4\$843	23	5\$217	5	9\$200	20	7\$000
3	8\$333	1	7\$000	5	6\$800	1	12\$000	—	—	1	5\$000
—	—	—	—	1	4\$000	1	5\$000	1	6\$000	—	—
7	5\$600	8	6\$375	28	6\$536	—	—	—	—	3	5\$167
4	6\$125	13	7\$523	10	6\$460	—	—	9	5\$944	4	8\$000
—	—	—	—	—	—	—	—	—	—	—	—
3	6\$333	1	11\$000	52	4\$856	1	8\$500	—	—	4	5\$250
—	—	—	—	—	—	—	—	—	—	—	—
7	7\$429	2	4\$500	45	8\$493	2	9\$250	7	9\$000	2	5\$500
1	4\$950	—	—	4	6\$950	—	—	—	—	—	—
157	10\$280	25	4\$016	205	6\$342	7	6\$614	22	9\$023	2	5\$500
—	—	1	4\$000	3	4\$333	—	—	—	—	—	—



**culino pertencentes a diversas categorias profissionaes, segundo os grupos de industrias**

culin appartenant à diverses catégories professionnelles, d'après les groupes d'industries

<b>MECANICOS</b> MÉCANICIENS											
INDUSTRIAS DE COUROS, DE PELLAS E DE OUTRAS MATERIAS DURAS DO REINO ANIMAL  INDUSTRIES DE CUIRS, DE PEAUX ET D'AUTRES MATIÈRES DURES D'ORIGINE ANIMALE		INDUSTRIAS DE MADEIRAS  INDUSTRIES DU BOIS		METALLURGIA  MÉTALLURGIE		CERAMICA  CÉRAMIQUE		PRODUCTOS CHIMICOS PROPRIAMENTE DITOS E PRODUCTOS ANALOGOS  PRODUITS CHIMIQUES PROPREMENT DITS ET PRODUITS ANALOGUES		INDUSTRIAS DA ALIMENTAÇÃO  INDUSTRIES DE L'ALIMENTATION	
Numero de casos considerados	Salario médio diario	Numero de casos considerados	Salario médio diario	Numero de casos considerados	Salario médio diario	Numero de casos considerados	Salario médio diario	Numero de casos considerados	Salario médio diario	Numero de casos considerados	Salario médio diario
Nombre de cas examinés	Salaire moyen journalier	Nombre de cas examinés	Salaire moyen journalier	Nombre de cas examinés	Salaire moyen journalier	Nombre de cas examinés	Salaire moyen journalier	Nombre de cas examinés	Salaire moyen journalier	Nombre de cas examinés	Salaire moyen journalier
—	—	—	—	—	—	—	—	1	5\$000	6	5\$900
—	—	—	—	—	—	—	—	—	—	—	—
—	—	—	—	—	—	1	7\$000	—	—	13	11\$692
—	—	—	—	—	—	—	—	1	7\$000	3	5\$000
15	6\$673	18	11\$172	100	9\$785	6	12\$333	13	9\$385	72	8\$293
—	—	1	15\$000	—	—	—	—	—	—	6	6\$667
—	—	—	—	—	—	—	—	—	—	—	—
—	—	—	—	6	6\$000	—	—	—	—	—	—
—	—	—	—	—	—	—	—	—	—	5	11\$400
—	—	6	8\$667	53	5\$847	1	7\$000	—	—	13	9\$138
2	10\$000	4	10\$000	2	15\$000	—	—	2	6\$000	3	16\$667
—	—	—	—	—	—	—	—	1	8\$000	—	—
—	—	8	7\$750	5	11\$200	—	—	10	8\$100	6	7\$417
2	10\$000	—	—	1	20\$000	3	9\$167	3	7\$667	5	10\$600
—	—	—	—	—	—	—	—	—	—	—	—
—	—	—	—	2	12\$000	3	11\$667	30	10\$650	7	8\$414
—	—	—	—	—	—	—	—	—	—	—	—
—	—	2	11\$000	23	10\$278	5	7\$200	2	9\$500	72	10\$478
—	—	1	7\$000	—	—	—	—	15	5\$490	1	13\$000
3	11\$333	15	9\$700	184	8\$821	38	7\$071	75	9\$963	163	8\$854
—	—	—	—	—	—	—	—	—	—	—	—



**culino pertencentes a diversas categorias profissionaes, segundo os grupos de industrias**

culin appartenant à diverses catégories professionnelles, d'après les groupes d'industries

**CARPINTEIROS**  
CHARPENTIERS

INDUSTRIAS RELATIVAS AS SCIENCIAS, LETRAS E ARTES. IN- DUSTRIAS DE LUXO		TOTAL GERAL		INDUSTRIAS TEXTIS		INDUSTRIAS DE COUROS, DE PELIAS E DE OUTRAS MATERIAS DURAS DO REINO ANIMAL		INDUSTRIAS DE MADEIRAS		METALLURGIA	
INDUSTRIES RELATIVES AUX SCIENCES, LET- TRES ET ARTS. INDUS- TRIES DE LUXE		TOTAL GÉNÉRAL		INDUSTRIES TEXTILES		INDUSTRIES DE CUIRS, DE PEAUX ET D'AUTRES MATIÈRES DURES D'ORIGINE ANIMALE		INDUSTRIES DU BOIS		MÉTALLURGIE	
Numero de casos con- siderados	Salario médio dia- rio	Numero de casos con- siderados	Salario médio dia- rio	Numero de casos con- siderados	Salario médio dia- rio	Numero de casos con- siderados	Salario médio dia- rio	Numero de casos con- siderados	Salario médio dia- rio	Numero de casos con- siderados	Salario médio dia- rio
Nombre de cas examinés	Salaire moyen journa- lier	Nombre de cas examinés	Salaire moyen journa- lier	Nombre de cas examinés	Salaire moyen journa- lier	Nombre de cas examinés	Salaire moyen journa- lier	Nombre de cas examinés	Salaire moyen journa- lier	Nombre de cas examinés	Salaire moyen journa- lier
—	—	17	3\$000	17	3\$000	—	—	—	—	—	—
—	—	9	7\$111	—	—	2	7\$500	3	10\$000	4	9\$750
—	—	49	6\$286	12	6\$250	—	—	—	—	—	—
—	—	16	4\$187	—	—	1	3\$000	14	4\$214	1	5\$000
—	—	771	8\$895	126	8\$194	39	7\$423	124	9\$997	24	8\$479
—	—	7	7\$286	2	7\$000	—	—	3	8\$000	—	—
—	—	—	—	—	—	—	—	—	—	—	—
—	—	11	5\$273	6	5\$083	—	—	—	—	2	6\$000
—	—	3	10\$000	—	—	—	—	3	10\$000	—	—
—	—	232	6\$130	43	5\$591	—	—	87	6\$046	12	5\$875
—	—	50	8\$530	—	—	5	8\$600	32	10\$000	—	—
—	—	9	8\$167	1	4\$500	—	—	—	—	—	—
2	7\$500	79	7\$139	—	—	—	—	18	8\$194	—	—
1	17\$000	164	6\$619	40	4\$937	2	8\$000	19	8\$105	4	5\$750
—	—	—	—	—	—	—	—	—	—	—	—
—	—	110	7\$824	36	7\$625	—	—	1	6\$600	5	6\$900
—	—	—	—	—	—	—	—	—	—	—	—
—	—	260	7\$941	24	8\$396	4	12\$000	31	7\$742	12	8\$000
—	—	32	6\$328	—	—	—	—	17	6\$126	8	6\$450
—	—	999	7\$223	224	7\$563	4	7\$750	138	7\$423	161	7\$519
—	—	8	3\$625	5	3\$400	—	—	—	—	—	—

**III — Confronto regional do salario médio dos operarios jornaleiros adultos do sexo mas**  
 Comparaison régionale du salaire moyen des ouvriers journaliers adultes du sexe mas

ESTADOS E DISTRICTO FEDERAL ÉTATS ET DISTRIC FÉDÉRAL	CARPINTEIROS CHARPENTIERS									
	CERAMICA CÉRAMIQUE		PRODUCTOS QUIMICOS PROPRIAMENTE DITOS E PRODUCTOS ANALOGOS PRODUITS CHIMIQUES PROPREMENT DITS ET PRODUITS ANALOGUES		INDUSTRIAS DA ALI- MENTAÇÃO INDUSTRIES DE L'ALI- MENTATION		INDUSTRIAS DO VESTUÁRIO E TOUCADOR INDUSTRIES DE L'HABILLEMENT ET DE LA TOILETTE		INDUSTRIAS DO MOBILIÁRIO INDUSTRIES DE L'AMEUBLE- MENT	
	Numero de casos con- siderados	Salario médio dia- rio	Numero de casos con- siderados	Salario médio dia- rio	Numero de casos con- siderados	Salario médio dia- rio	Numero de casos con- siderados	Salario médio dia- rio	Numero de casos con- siderados	Salario médio dia- rio
	Nombre de cas examinés	Salaire moyen journa- lier	Nombre de cas examinés	Salaire moyen journa- lier	Nombre de cas examinés	Salaire moyen journa- lier	Nombre de cas examinés	Salaire moyen journa- lier	Nombre de cas examinés	Salaire moyen journa- lier
Alagoas.....	—	—	—	—	—	—	—	—	—	—
Amazonas.....	—	—	—	—	—	—	—	—	—	—
Bahia.....	—	—	—	—	10	4\$100	—	—	26	7\$154
Ceará.....	—	—	—	—	—	—	—	—	—	—
Districto Federal.....	2	7\$000	25	8\$280	51	8\$333	4	9\$250	80	9\$650
Espirito Santo.....	—	—	—	—	2	6\$500	—	—	—	—
Goyaz.....	—	—	—	—	—	—	—	—	—	—
Maranhão.....	—	—	1	4\$500	2	5\$500	—	—	—	—
Matto Grosso.....	—	—	—	—	—	—	—	—	—	—
Minas Geraes.....	6	5\$833	1	3\$000	20	5\$925	—	—	19	6\$474
Pará.....	5	4\$600	5	3\$900	3	7\$000	—	—	—	—
Parahyba.....	—	—	1	5\$000	—	—	—	—	7	9\$143
Paraná.....	2	7\$000	10	7\$300	14	6\$571	—	—	3	6\$000
Pernambuco.....	4	7\$750	1	5\$000	8	6\$125	3	5\$000	38	5\$342
Piauhy.....	—	—	—	—	—	—	—	—	—	—
Rio de Janeiro.....	3	6\$333	40	9\$125	8	7\$500	14	6\$250	—	—
Rio Grande do Norte.....	—	—	—	—	—	—	—	—	—	—
Rio Grande do Sul.....	1	8\$000	11	5\$818	110	7\$908	2	8\$000	20	8\$220
Santa Catharina.....	—	—	1	7\$000	—	—	—	—	5	6\$550
São Paulo.....	36	6\$172	57	7\$663	106	7\$199	18	6\$883	55	5\$935
Sergipe.....	—	—	—	—	—	—	—	—	3	4\$000



culino pertencentes a diversas categorias profissionais, segundo os grupos de industrias

culin appartenant à diverses catégories professionnelles, d'après les groupes d'industries

						FOGUISTAS CHAUFFEURS					
INDUSTRIAS DA EDIFICAÇÃO INDUSTRIES DU BÂTIMENT		CONSTRUÇÃO DE APARELHOS DE TRANSPORTE CONSTRUCTION D'APPAREILS DE TRANSPORT		PRODUÇÃO E TRANSMISSÃO DE FORÇAS PHYSICAS PRODUCTION ET TRANSMISSION DE FORCES PHYSIQUES		INDUSTRIAS RELATIVAS ÀS SCIENCIAS, LETRAS E ARTES, INDUSTRIAS DE LUXO INDUSTRIES RELATIVES AUX SCIENCES, LETRES ET ARTS, INDUSTRIES DE LUXE		TOTAL GERAL TOTAL GÉNÉRAL		INDUSTRIAS TEXTIS INDUSTRIES TEXTILES	
Numero de casos considerados Nombre de cas examinés	Salario médio diario Salaire moyen journalier	Numero de casos considerados Nombre de cas examinés	Salario médio diario Salaire moyen journalier	Numero de casos considerados Nombre de cas examinés	Salario médio diario Salaire moyen journalier	Numero de casos considerados Nombre de cas examinés	Salario médio diario Salaire moyen journalier	Numero de casos considerados Nombre de cas examinés	Salario médio diario Salaire moyen journalier	Numero de casos considerados Nombre de cas examinés	Salario médio diario Salaire moyen journalier
—	—	—	—	—	—	—	—	23	3\$409	18	3\$511
—	—	—	—	—	—	—	—	11	6\$709	—	—
—	—	—	—	1	6\$000	—	—	71	4\$730	58	4\$795
—	—	—	—	—	—	—	—	18	3\$022	18	3\$022
104	10\$053	177	8\$243	15	9\$827	—	—	233	7\$656	38	7\$268
—	—	—	—	—	—	—	—	2	5\$000	1	5\$000
—	—	—	—	—	—	—	—	1	8\$000	—	—
—	—	—	—	—	—	—	—	42	4\$500	34	4\$500
—	—	—	—	—	—	—	—	8	6\$100	—	—
34	6\$935	10	7\$000	—	—	—	—	67	4\$258	35	4\$480
—	—	—	—	—	—	—	—	25	5\$372	—	—
—	—	—	—	—	—	—	—	54	3\$961	50	3\$878
29	6\$966	2	7\$000	—	—	1	3\$500	56	5\$584	1	4\$500
30	10\$000	15	6\$133	—	—	—	—	139	4\$161	93	3\$733
—	—	—	—	—	—	—	—	2	2\$750	2	2\$750
1	4\$500	2	4\$500	—	—	—	—	99	4\$277	38	5\$105
—	—	—	—	—	—	—	—	6	2\$667	5	2\$600
24	8\$746	16	7\$062	—	—	5	6\$800	126	6\$016	11	7\$545
1	7\$000	—	—	—	—	—	—	25	5\$630	4	5\$700
61	6\$433	139	7\$129	—	—	—	—	493	5\$819	84	5\$794
—	—	—	—	—	—	—	—	19	3\$332	10	3\$800

## III — Confronto regional do salario médio dos operarios jornaleiros adultos de sexo mas

Comparaison régionale du salaire moyen des ouvriers journaliers adultes du sexe mas

ESTADOS E DISTRICTO FEDERAL ÉTATS ET DISTRICCT FÉDÉRAL	INDUSTRIAS DE COUROS, DE PELLAS E DE OU- TRAS MATERIAS DURAS DO REINO ANIMAL INDUSTRIES DE CUIRS, DE PEAUX ET D'AUTRES MATIÈRES DURES D'ORIGINE ANIMALE		INDUSTRIAS DE MADEIRAS INDUSTRIES DU BOIS		METALLURGIA MÉTALLURGIE		CERAMICA CÉRAMIQUE		PRODUCTOS CHIMICOS PROPRIAMENTE DITOS E PRODUCTOS ANALOGOS PRODUITS CHIMIQUES PROPREMENT DITS ET PRODUITS ANALOGUES	
	Numero de casos con- siderados Nombre de cas examinés	Salario médio dia- rio Salaire moyen journalier	Numero de casos con- siderados Nombre de cas examinés	Salario médio dia- rio Salaire moyen journalier	Numero de casos con- siderados Nombre de cas examinés	Salario médio dia- rio Salaire moyen journalier	Numero de casos con- siderados Nombre de cas examinés	Salario médio dia- rio Salaire moyen journalier	Numero de casos con- siderados Nombre de cas examinés	Salario médio dia- rio Salaire moyen journalier
	Alagoas.....	—	—	—	—	—	—	—	—	3
Amazonas.....	—	—	7	6\$000	2	7\$500	—	—	—	—
Bahia.....	—	—	3	3\$667	—	—	2	5\$000	—	—
Ceará.....	—	—	—	—	—	—	—	—	—	—
Districto Federal.....	—	—	10	6\$850	—	—	34	6\$765	22	6\$095
Espirito Santo.....	—	—	1	5\$000	—	—	—	—	—	—
Goyaz.....	1	8\$000	—	—	—	—	—	—	—	—
Maranhão.....	—	—	—	—	1	3\$000	—	—	1	4\$000
Matto Grosso.....	—	—	—	—	—	—	—	—	—	—
Minas Geraes.....	—	—	2	3\$750	—	—	1	3\$000	—	—
Pará.....	3	7\$667	7	6\$286	1	7\$000	6	4\$167	4	4\$125
Parahyba.....	—	—	—	—	—	—	—	—	4	5\$000
Paraná.....	—	—	14	5\$343	—	—	18	6\$000	12	5\$300
Pernambuco.....	1	8\$000	—	—	—	—	3	4\$167	19	5\$700
Piauhy.....	—	—	—	—	—	—	—	—	—	—
Rio de Janeiro.....	—	—	—	—	1	6\$600	—	—	13	5\$462
Rio Grande do Norte.....	1	3\$000	—	—	—	—	—	—	—	—
Rio Grande do Sul.....	—	—	23	5\$500	1	7\$000	—	—	9	5\$667
Santa Catharina.....	—	—	2	4\$950	2	8\$950	—	—	3	6\$950
São Paulo.....	9	5\$667	34	5\$294	13	6\$438	170	6\$018	36	6\$364
Sergipe.....	2	2\$500	—	—	—	—	—	—	3	2\$667



## III — Confronto regional do salario médio dos operarios jornaleiros adultos do sexo mas

Comparaison régionale du salaire moyen des ouvriers journaliers adultes du sexe mas

ESTADOS E DISTRICTO FEDERAL  ÉTATS ET DISTRICT FÉDÉRAL	TOTAL GERAL TOTAL GÉNÉRAL		INDUSTRIAS TEXTIS INDUSTRIES TEXTILES		INDUSTRIAS DE COUROS, DE PELLIS E DE OU- TRAS MATERIAS DURAS DO REINO ANIMAL INDUSTRIES DE CUIRS, DE PEAUX ET D'AU- TRES MATIÈRES DURES D'ORIGINE ANIMALE		INDUSTRIAS DE MADEIRAS INDUSTRIES DU BOIS		METALLURGIA MÉTALLURGIE	
	Numero de casos con- siderados	Salario médio dia- rio	Numero de casos con- siderados	Salario médio dia- rio	Numero de casos con- siderados	Salario médio dia- rio	Numero de casos con- siderados	Salario médio dia- rio	Numero de casos con- siderados	Salario médio dia- rio
	Nombre de cas examinés	Salaire moyen journa- lier	Nombre de cas examinés	Salaire moyen journa- lier	Nombre de cas examinés	Salaire moyen journa- lier	Nombre de cas examinés	Salaire moyen journa- lier	Nombre de cas examinés	Salaire moyen journa- lier
Alagoas .....	23	5\$152	3	4\$883	—	—	—	—	20	5\$200
Amazonas .....	—	—	—	—	—	—	—	—	—	—
Bahia .....	53	4\$198	45	4\$300	—	—	1	4\$000	6	3\$333
Ceará .....	7	4\$443	2	4\$250	—	—	—	—	4	4\$650
Districto Federal .....	301	8\$084	17	9\$176	—	—	3	8\$667	118	8\$228
Espirito Santo .....	7	6\$143	—	—	—	—	1	7\$000	6	6\$000
Goyaz .....	1	5\$000	—	—	1	5\$000	—	—	—	—
Maranhão .....	14	5\$786	5	5\$400	—	—	—	—	9	6\$000
Matto Grosso .....	1	12\$000	—	—	—	—	1	12\$000	—	—
Minas Geraes .....	136	4\$396	22	4\$950	—	—	13	5\$769	89	3\$917
Pará .....	13	7\$692	—	—	—	—	7	8\$000	4	8\$000
Parahyba .....	1	5\$500	1	5\$500	—	—	—	—	—	—
Paraná .....	21	7\$524	—	—	—	—	9	8\$278	6	7\$667
Pernambuco .....	95	8\$117	15	5\$167	1	6\$000	1	8\$000	49	8\$959
Piauhy .....	—	—	—	—	—	—	—	—	—	—
Rio de Janeiro .....	21	5\$952	7	6\$357	—	—	4	4\$000	4	6\$750
Rio Grande do Norte .....	—	—	—	—	—	—	—	—	—	—
Rio Grande do Sul .....	107	8\$243	14	8\$657	—	—	7	7\$286	32	8\$141
Santa Catharina .....	22	7\$391	5	10\$550	—	—	3	6\$950	12	6\$250
São Paulo .....	379	7\$322	12	7\$258	—	—	7	8\$386	124	8\$228
Sergipe .....	6	3\$750	—	—	1	4\$000	—	—	4	4\$000











**culino pertencentes a diversas categorias profissionais, segundo os grupos de industrias**

culin appartenant à diverses catégories professionnelles, d'après les groupes d'industries

INDUSTRIAS RELATIVAS ÀS SCIENCIAS, * LETRAS E ARTES. IN- DUSTRIAS DE LUXO  INDUSTRIES RELATIVES AUX SCIENCES, LET- TRES ET ARTS. INDUS- TRIES DE LUXE		MESTRES MAÎTRES									
		TOTAL GERAL TOTAL GÉNÉRAL		INDUSTRIAS TEXTIS INDUSTRIES TEXTILES		INDUSTRIAS DE COUROS, DE PELLAS E DE OUTRAS MATERIAS DURAS DO REINO ANIMAL  INDUSTRIES DE CUIRS, DE PEAUX ET D'AUTRES MATIÈRES DURES D'ORIGINE ANIMALE		INDUSTRIAS DE MADEIRAS INDUSTRIES DU BOIS		METALLURGIA MÉTALLURGIE	
		Numero de casos con- siderados  Nombre de cas examinés	Salario médio dia- rio  Salaire moyen journalier	Numero de casos con- siderados  Nombre de cas examinés	Salario médio dia- rio  Salaire moyen journalier	Numero de casos con- siderados  Nombre de cas examinés	Salario médio dia- rio  Salaire moyen journalier	Numero de casos con- siderados  Nombre de cas examinés	Salario médio dia- rio  Salaire moyen journalier	Numero de casos con- siderados  Nombre de cas examinés	Salario médio dia- rio  Salaire moyen journalier
—	—	2	10\$000	—	—	—	—	—	—	1	10\$000
—	—	—	—	—	—	—	—	—	—	—	—
—	—	13	8\$562	3	10\$000	—	—	1	7\$000	—	—
—	—	4	8\$250	2	9\$000	—	—	—	—	—	—
—	—	111	12\$135	29	15\$090	3	9\$900	2	13\$000	10	9\$790
—	—	5	7\$800	2	8\$000	—	—	—	—	1	5\$000
—	—	—	—	—	—	—	—	—	—	—	—
—	—	15	7\$393	10	6\$490	—	—	—	—	1	6\$000
—	—	—	—	—	—	—	—	—	—	—	—
—	—	66	8\$878	22	9\$473	3	6\$667	2	11\$800	3	11\$167
—	—	2	15\$250	—	—	—	—	—	—	—	—
—	—	20	7\$525	13	6\$346	4	9\$000	1	20\$000	—	—
—	—	10	8\$490	1	8\$000	4	9\$400	1	10\$000	—	—
—	—	25	7\$516	3	7\$333	—	—	—	—	—	—
—	—	1	5\$000	—	—	—	—	—	—	—	—
—	—	27	9\$263	12	11\$025	—	—	1	6\$000	—	—
—	—	—	—	—	—	—	—	—	—	—	—
—	—	35	11\$674	—	—	1	8\$000	1	10\$000	4	11\$000
—	—	13	11\$281	6	13\$492	—	—	1	14\$000	—	—
—	—	143	11\$846	49	11\$906	12	12\$167	5	9\$200	9	14\$167
—	—	2	17\$500	2	17\$500	—	—	—	—	—	—



culino pertencentes a diversas categorias profissionaes, segundo os grupos de industrias

culin appartenant à diverses catégories professionnelles, d'après les groupes d'industries

								CONTRA-MESTRES CONTRE-MAÎTRES			
INDUSTRIAS DA EDIFICAÇÃO INDUSTRIES DU BÂTIMENT		CONSTRUÇÃO DE APARELHOS DE TRANSPORTE CONSTRUCTION D'APPAREILS DE TRANSPORT		PRODUÇÃO E TRANSMISSÃO DE FORÇAS PHYSICAS PRODUCTION ET TRANSMISSION DE FORCES PHYSIQUES		INDUSTRIAS RELATIVAS ÀS SCIENCIAS, LETRAS E ARTES. INDÚSTRIAS DE LUXO INDUSTRIES RELATIVES AUX SCIENCES, LETRES ET ARTS. INDUSTRIES DE LUXE		TOTAL GERAL TOTAL GÉNÉRAL		INDUSTRIAS TEXTIS INDUSTRIES TEXTILES	
Numero de casos considerados Nombre de cas examinés	Salario médio diario Salaire moyen journalier	Numero de casos considerados Nombre de cas examinés	Salario médio diario Salaire moyen journalier	Numero de casos considerados Nombre de cas examinés	Salario médio diario Salaire moyen journalier	Numero de casos considerados Nombre de cas examinés	Salario médio diario Salaire moyen journalier	Numero de casos considerados Nombre de cas examinés	Salario médio diario Salaire moyen journalier	Numero de casos considerados Nombre de cas examinés	Salario médio diario Salaire moyen journalier
—	—	—	—	—	—	—	—	15	5\$267	14	5\$000
—	—	—	—	—	—	—	—	1	10\$000	—	—
—	—	—	—	—	—	—	—	1	5\$500	—	—
1	5\$000	—	—	—	—	—	—	5	4\$460	4	4\$575
10	12\$000	5	11\$900	1	12\$600	—	—	80	10\$743	44	10\$506
—	—	—	—	—	—	—	—	—	—	—	—
—	—	—	—	—	—	—	—	—	—	—	—
—	—	—	—	—	—	—	—	—	—	—	—
—	—	—	—	—	—	—	—	—	—	—	—
2	8\$500	1	6\$000	—	—	—	—	61	6\$000	54	6\$019
—	—	—	—	—	—	—	—	2	15\$000	—	—
—	—	—	—	—	—	—	—	—	—	—	—
—	—	—	—	—	—	—	—	—	—	—	—
—	—	1	9\$300	—	—	—	—	23	8\$014	20	8\$315
—	—	—	—	—	—	—	—	—	—	—	—
1	7\$000	—	—	—	—	—	—	65	8\$822	64	5\$866
—	—	—	—	—	—	—	—	—	—	—	—
—	—	—	—	—	—	—	—	29	10\$638	18	8\$833
—	—	—	—	—	—	—	—	17	9\$544	12	9\$783
1	10\$000	2	10\$000	—	—	—	—	204	9\$325	189	9\$263
—	—	—	—	—	—	—	—	37	8\$595	37	8\$595



culino pertencentes a diversas categorias profissionais, segundo os grupos de industrias

culin appartenant à diverses catégories professionnelles, d'après les groupes d'industries

CONTRA-MESTRES

CONTRE-MATRES

INDUSTRIAS DA ALIMENTAÇÃO INDUSTRIES DE L'ALIMENTATION		INDUSTRIAS DO VESTUARIO E TOUCADOR INDUSTRIES DE L'HABILLEMENT ET DE LA TOILETTE		INDUSTRIAS DO MOBILIARIO INDUSTRIES DE L'AMEUBLEMENT		INDUSTRIAS DA EDIFICAÇÃO INDUSTRIES DU BÂTIMENT		CONSTRUÇÃO DE APARELHOS DE TRANSPORTE CONSTRUCTION D'APPAREILS DE TRANSPORT		PRODUÇÃO E TRANSMISSÃO DE FORÇAS PHYSICAS PRODUCTION ET TRANSMISSION DE FORCES PHYSIQUES		INDUSTRIAS RELATIVAS ÀS SCIENCIAS, LETRAS E ARTES. INDUSTRIAS DE LUXO INDUSTRIES RELATIVES AUX SCIENCES, LETTRES ET ARTS. INDUSTRIES DE LUXE	
Numero de casos considerados	Salario médio diario	Numero de casos considerados	Salario médio diario	Numero de casos considerados	Salario médio diario	Numero de casos considerados	Salario médio diario	Numero de casos considerados	Salario médio diario	Numero de casos considerados	Salario médio diario	Numero de casos considerados	Salario médio diario
Nombre de cas examinés	Salaire moyen journalier	Nombre de cas examinés	Salaire moyen journalier	Nombre de cas examinés	Salaire moyen journalier	Nombre de cas examinés	Salaire moyen journalier	Nombre de cas examinés	Salaire moyen journalier	Nombre de cas examinés	Salaire moyen journalier	Nombre de cas examinés	Salaire moyen journalier
—	—	—	—	1	9\$000	—	—	—	—	—	—	—	—
—	—	1	10\$000	—	—	—	—	—	—	—	—	—	—
—	—	—	—	—	—	1	4\$000	—	—	—	—	—	—
2	9\$500	16	10\$887	—	—	2	9\$000	—	—	—	—	—	—
—	—	—	—	—	—	—	—	—	—	—	—	—	—
—	—	—	—	—	—	—	—	—	—	—	—	—	—
3	5\$000	2	5\$000	2	8\$000	—	—	—	—	—	—	—	—
—	—	2	15\$000	—	—	—	—	—	—	—	—	—	—
—	—	—	—	—	—	—	—	—	—	—	—	—	—
1	4\$000	—	—	—	—	—	—	1	9\$000	—	—	—	—
—	—	—	—	—	—	—	—	—	—	—	—	—	—
1	6\$000	—	—	—	—	—	—	—	—	—	—	—	—
—	—	—	—	—	—	—	—	—	—	—	—	—	—
1	8\$500	1	7\$000	—	—	1	12\$000	6	14\$667	—	—	—	—
1	7\$000	1	7\$000	3	10\$283	—	—	—	—	—	—	—	—
1	7\$000	3	11\$667	—	—	—	—	1	15\$000	—	—	—	—
—	—	—	—	—	—	—	—	—	—	—	—	—	—





## IV — Designação regional do salario médio dos operarios jornaleiros de diversas categorias profissio

Désignation régionale du salaire moyen des ouvriers journaliers de diverses catégories profession

CATEGORIAS PROFISSIONAES  CATÉGORIES PROFESSIONNELLES	ALAGÔAS												
	Total geral dos casos conside- rados  Total général de cas exami- nés	Operarios maiores de 14 annos Ouvriers de plus de 14 ans						Operarios menores de 14 annos Ouvriers de moins de 14 ans					
		Total Total		SEXO MASCULINO SEXE MASCULIN		SEXO FEMININO SEXE FÉMININ		Total Total		SEXO MASCULINO SEXE MASCULIN		SEXO FEMININO SEXE FÉMININ	
		Numero de casos conside- rados	Salario médio diario	Numero de casos conside- rados	Salario médio diario	Numero de casos conside- rados	Salario médio diario	Numero de casos conside- rados	Salario médio diario	Numero de casos conside- rados	Salario médio diario	Numero de casos conside- rados	Salario médio diario
		Nome- bre de cas exami- nés	Sal- laire moyen jour- nalier	Nome- bre de cas exami- nés	Sal- laire moyen jour- nalier	Nome- bre de cas exami- nés	Sal- laire moyen jour- nalier	Nome- bre de cas exami- nés	Sal- laire moyen jour- nalier	Nome- bre de cas exami- nés	Sal- laire moyen jour- nalier	Nome- bre de cas exami- nés	Sal- laire moyen jour- nalier
Repassadeira (Repas- seuse).....	—	—	—	—	—	—	—	—	—	—	—	—	
Revistadeira (Inspectri- ce).....	—	—	—	—	—	—	—	—	—	—	—	—	
Serzideira (Rentrayeuse)	—	—	—	—	—	—	—	—	—	—	—	—	
Tecelão (Tisserand)....	1.588	1.560	3\$426	85	5\$171	1.475	3\$325	28	1\$357	5	1\$500	23	1\$326
Tintureiro (Teinturier)	34	34	3\$015	34	3\$015	—	—	—	—	—	—	—	—
Tirador (Etireur).....	—	—	—	—	—	—	—	—	—	—	—	—	—
Torcedor (Tordeur).....	167	163	1\$429	12	1\$800	151	1\$400	4	\$800	4	\$800	—	—
Urdidor (Ourdisseur)...	47	43	2\$186	16	2\$375	27	2\$074	4	1\$350	—	—	4	1\$350
Artefactos de palha, penna, cabelo, piassava e outras fibras  (Ouvrages en paille, plume, cheveux, piassaba, et d'autres fibres)	—	—	—	—	—	—	—	—	—	—	—	—	—
Escovas, fabricante de — (Brosses, fabricant de —).....	—	—	—	—	—	—	—	—	—	—	—	—	—
Espanadores, fabricante de — (Plumeaux, fa- bricant de —).....	—	—	—	—	—	—	—	—	—	—	—	—	—
Esteiras, fabricante de — (Nattes, fabricant de —).	—	—	—	—	—	—	—	—	—	—	—	—	—
Vassoureiro (fabricant de balais).....	—	—	—	—	—	—	—	—	—	—	—	—	—
Outras profissões (Autres métiers)	—	—	—	—	—	—	—	—	—	—	—	—	—
Technico (Technicien)...	2	2	9\$150	2	9\$150	—	—	—	—	—	—	—	—
Mestre (Maître).....	—	—	—	—	—	—	—	—	—	—	—	—	—
Contra-mestre (Contre- maître).....	14	14	5\$000	14	5\$000	—	—	—	—	—	—	—	—
Mecanico (Mécanicien)	1	1	5\$000	1	5\$000	—	—	—	—	—	—	—	—
Outras profissões (Au- tres métiers).....	1.394	1.231	2\$657	768	3\$195	463	1\$767	163	1\$046	69	\$964	94	1\$106
Profissões indetermina- das (Métiers non spé- cifiés).....	363	293	2\$508	108	2\$792	185	2\$342	70	1\$057	32	1\$094	38	1\$026





## IV — Designação regional do salario médio dos operarios jornaleiros de diversas categorias profissio

Désignation régionale du salaire moyen des ouvriers journaliers de diverses catégories profession

CATEGORIAS PROFISSIONAES  CATÉGORIES PROFESSIONNELLES	ALAGÓAS												
	Total geral dos casos conside- rados  Total général de cas exami- nés	Operarios maiores de 14 annos Ouvriers de plus de 14 ans						Operarios menores de 14 annos Ouvriers de moins de 14 ans					
		Total Total		SEXO MASCULINO SEXE MASCULIN		SEXO FEMININO SEXE FÉMININ		Total Total		SEXO MASCULINO SEXE MASCULIN		SEXO FEMININO SEXE FÉMININ	
		Numero de casos conside- rados	Salario médio diario	Numero de casos conside- rados	Salario médio diario	Numero de casos conside- rados	Salario médio diario	Numero de casos conside- rados	Salario médio diario	Numero de casos conside- rados	Salario médio diario	Numero de casos conside- rados	Salario médio diario
		Nom- bre de cas exami- nés	Sal- laire moyen jour- nalier	Nom- bre de cas exami- nés	Sal- laire moyen jour- nalier	Nom- bre de cas exami- nés	Sal- laire moyen jour- nalier	Nom- bre de cas exami- nés	Sal- laire moyen jour- nalier	Nom- bre de cas exami- nés	Sal- laire moyen jour- nalier	Nom- bre de cas exami- nés	Sal- laire moyen jour- nalier
II—INDUSTRIAS DE COUROS, DE PELLAS E DE OU- TRAS MATERIAS DURAS DO REINO ANIMAL — INDUSTRIES DE CUIRS, DE PEAUX ET D'AUTRES MATIÈRES DURES D'ORI- GINE ANIMALE	5	5	10\$000	5	10\$000	—	—	—	—	—	—	—	
Corrieiro (Courroyeur).....	—	—	—	—	—	—	—	—	—	—	—	—	
Cortador de malas (Cou- peur).....	—	—	—	—	—	—	—	—	—	—	—	—	
Cravador de malas (Gau- freur).....	—	—	—	—	—	—	—	—	—	—	—	—	
Curtidor (Tanneur).....	—	—	—	—	—	—	—	—	—	—	—	—	
Descarnador (Ecor- cheur).....	—	—	—	—	—	—	—	—	—	—	—	—	
Dourador (Doreur).....	—	—	—	—	—	—	—	—	—	—	—	—	
Envernizador ou lustra- dor (Polisseur à émeri)	—	—	—	—	—	—	—	—	—	—	—	—	
Estampador (Gaufreur).....	—	—	—	—	—	—	—	—	—	—	—	—	
Estivador (Etireur).....	—	—	—	—	—	—	—	—	—	—	—	—	
Lapidador (Polisseur).....	—	—	—	—	—	—	—	—	—	—	—	—	
Malheiro (Malletier).....	4	4	11\$000	4	11\$000	—	—	—	—	—	—	—	
Pelleiro (Pelletier).....	—	—	—	—	—	—	—	—	—	—	—	—	
Surrador (Mégissier).....	—	—	—	—	—	—	—	—	—	—	—	—	
Tintureiro ( Teinturier )	—	—	—	—	—	—	—	—	—	—	—	—	
Torneiro (Tourneur).....	—	—	—	—	—	—	—	—	—	—	—	—	
Outras profissões (Autres métiers)	—	—	—	—	—	—	—	—	—	—	—	—	
Technico (Technicien).....	—	—	—	—	—	—	—	—	—	—	—	—	
Mestre (Maître).....	—	—	—	—	—	—	—	—	—	—	—	—	
Contra-mestre ( Contre- maître).....	—	—	—	—	—	—	—	—	—	—	—	—	
Mecanico (Mécanicien).....	—	—	—	—	—	—	—	—	—	—	—	—	
Outras profissões ( Au- tres métiers).....	1	1	6\$000	1	6\$000	—	—	—	—	—	—	—	
Profissões indetermina- das ( Métiers non spécifiés).....	—	—	—	—	—	—	—	—	—	—	—	—	

## ERRATA

No quadro IV. da pag. 102, 7ª linha — II Industrias de couros, etc., na categoria profissio-  
nial «Envernizador» ou «Lustrador», em vez de Polisseur à émeri, leia-se: Vernisseur; na  
9ª linha do mesmo quadro, em vez de «Estivador», leia-se Esticador.











## IV — Designação regional do salario médio dos operarios jornaleiros de diversas categorias profissio

Désignation régionale du salaire moyen des ouvriers journaliers de diverses catégories profession

CATEGORIAS PROFISSIONAES  CATÉGORIES PROFESSIONNELLES	ALAGÔAS												
	Total geral dos casos conside- rados  Total général de cas exami- nés	Operarios maiores de 14 annos Ouvriers de plus de 14 ans						Operarios menores de 14 annos Ouvriers de moins de 14 ans					
		Total Total		SEXO MASCULINO SEXE MASCULIN		SEXO FEMININO SEXE FÉMININ		Total Total		SEXO MASCULINO SEXE MASCULIN		SEXO FEMININO SEXE FÉMININ	
		Numero de casos conside- rados	Salario médio diario	Numero de casos conside- rados	Salario médio diario	Numero de casos conside- rados	Salario médio diario	Numero de casos conside- rados	Salario médio diario	Numero de casos conside- rados	Salario médio diario	Numero de casos conside- rados	Salario médio diario
		Nom- bre de cas exami- nés	Sal- laire moyen jour- nalier	Nom- bre de cas exami- nés	Sal- laire moyen jour- nalier	Nom- bre de cas exami- nés	Sal- laire moyen jour- nalier	Nom- bre de cas exami- nés	Sal- laire moyen jour- nalier	Nom- bre de cas exami- nés	Sal- laire moyen jour- nalier	Nom- bre de cas exami- nés	Sal- laire moyen jour- nalier
Contra-mestre (Contre- maitre).....	—	—	—	—	—	—	—	—	—	—	—	—	
Mecanico (Mécanicien).....	—	—	—	—	—	—	—	—	—	—	—	—	
Outras profissões (Au- tres métiers).....	18	10	4\$900	10	4\$900	—	—	8	\$800	8	\$800	—	
Profissões indetermina- das (Métiers non spé- cifiés).....	6	—	—	—	—	—	—	6	1\$083	6	1\$083	—	
<b>V — CERAMICA—CÉRA- MIQUE</b>	57	52	4\$204	52	4\$204	—	—	5	2\$400	5	2\$400	—	
Vidros e crystaes (Ver- res et cristaux).....	—	—	—	—	—	—	—	—	—	—	—	—	
Assoprador de vidro (Souffleur-verrier).....	—	—	—	—	—	—	—	—	—	—	—	—	
Decorador ou desenha- dor (Decorateur ou dessinateur).....	—	—	—	—	—	—	—	—	—	—	—	—	
Esmerilhador (Polisseur à émeri).....	—	—	—	—	—	—	—	—	—	—	—	—	
Espelhador (Miroitier).....	—	—	—	—	—	—	—	—	—	—	—	—	
Estampador ou modela- dor (Estampeur).....	—	—	—	—	—	—	—	—	—	—	—	—	
Fundidor (Fondeur).....	—	—	—	—	—	—	—	—	—	—	—	—	
Gravador (Graveur).....	—	—	—	—	—	—	—	—	—	—	—	—	
Lapidador (Polisseur).....	—	—	—	—	—	—	—	—	—	—	—	—	
Opacador (Dépolisseur).....	—	—	—	—	—	—	—	—	—	—	—	—	
Vidreiro (Verrier).....	1	1	14\$000	1	14\$000	—	—	—	—	—	—	—	
Louças e artefactos de barro (Porcelaines et ouvrages en terre).....	—	—	—	—	—	—	—	—	—	—	—	—	
Cimentista (Cimentier).....	—	—	—	—	—	—	—	—	—	—	—	—	
Decorador (Decorateur).....	—	—	—	—	—	—	—	—	—	—	—	—	
Ladrilheiro (Carreleur).....	—	—	—	—	—	—	—	—	—	—	—	—	
Lustrador, vidrador ou esmaltador (Vernisseur verrier ou émailleur).....	—	—	—	—	—	—	—	—	—	—	—	—	
Modelador ou formista (Mouleur).....	—	—	—	—	—	—	—	—	—	—	—	—	
Oleiro (Potier).....	19	18	3\$478	18	3\$478	—	—	1	1\$500	1	1\$500	—	









## IV — Designação regional do salario médio dos operarios jornaleiros de diversas categorias profissio

Désignation régionale du salaire moyen des ouvriers journaliers de diverses catégories profession

CATEGORIAS PROFISSIONAES  CATÉGORIES PROFESSIONNELLES	ALAGÔAS												
	Total geral dos casos conside- rados	Operarios maiores de 14 annos Ouvriers de plus de 14 ans						Operarios menores de 14 annos Ouvriers de moins de 14 ans					
		Total Total		SEXO MASCULINO SEXE MASCULIN		SEXO FEMININO SEXE FÉMININ		Total Total		SEXO MASCULINO SEXE MASCULIN		SEXO FEMININO SEXE FÉMININ	
		Numero de casos conside- rados	Salario médio diario	Numero de casos conside- rados	Salario médio diario	Numero de casos conside- rados	Salario médio diario	Numero de casos conside- rados	Salario médio diario	Numero de casos conside- rados	Salario médio diario	Numero de casos conside- rados	Salario médio diario
	Total geral de cas exami- nés	Nom- bre de cas exami- nés	Sal- laire moyen jour- nalier	Nom- bre de cas exami- nés	Sal- laire moyen jour- nalier	Nom- bre de cas exami- nés	Sal- laire moyen jour- nalier	Nom- bre de cas exami- nés	Sal- laire moyen jour- nalier	Nom- bre de cas exami- nés	Sal- laire moyen jour- nalier	Nom- bre de cas exami- nés	Sal- laire moyen jour- nalier
Rotulador (Étiqueteur) . . . . .	22	22	1\$914	1	1\$500	21	1\$933	—	—	—	—	—	—
Velas, sabão, oleos e gorduras (Bougies, savon, huiles et graisses) . . . . .	—	—	—	—	—	—	—	—	—	—	—	—	—
Cartuchoiro de velas (Cartonnier) . . . . .	—	—	—	—	—	—	—	—	—	—	—	—	—
Cortador de sabão (Coupeur de savon) . . . . .	6	6	4\$000	6	4\$000	—	—	—	—	—	—	—	—
Empacotador de velas (Paqueteur de bougies)	—	—	—	—	—	—	—	—	—	—	—	—	—
Fundidor de velas (Fondeur de bougies) . . . . .	—	—	—	—	—	—	—	—	—	—	—	—	—
Prensador de velas (Presseur de bougies) . . . . .	—	—	—	—	—	—	—	—	—	—	—	—	—
Saboeiro (Savonnier) . . . . .	1	1	10\$000	1	10\$000	—	—	—	—	—	—	—	—
Papel, papelão e respectivos artefactos (Papier, carton et leur ouvrages) . . . . .	—	—	—	—	—	—	—	—	—	—	—	—	—
Calandreiro (Calandreur) . . . . .	—	—	—	—	—	—	—	—	—	—	—	—	—
Cortador de papelão (Coupeur de carton) . . . . .	—	—	—	—	—	—	—	—	—	—	—	—	—
Cozedor (Façonnier) . . . . .	—	—	—	—	—	—	—	—	—	—	—	—	—
Cylindreiro de papel (Cylindreur de papier)	—	—	—	—	—	—	—	—	—	—	—	—	—
Forrador (Tapissier) . . . . .	—	—	—	—	—	—	—	—	—	—	—	—	—
Gomniador (Colleur) . . . . .	—	—	—	—	—	—	—	—	—	—	—	—	—
<b>Outras profissões</b> (Autres métiers)													
Technico (Technicien) . . . . .	—	—	—	—	—	—	—	—	—	—	—	—	—
Mestre (Maître) . . . . .	—	—	—	—	—	—	—	—	—	—	—	—	—
Contra-mestre (Contre-maître) . . . . .	—	—	—	—	—	—	—	—	—	—	—	—	—
Mecanico (Mécanicien) . . . . .	1	1	5\$000	1	5\$000	—	—	—	—	—	—	—	—
Outras profissões (Autres métiers) . . . . .	72	67	3\$325	58	3\$531	9	2\$000	5\$000	2\$000	5	2\$000	—	—
Profissões indeterminadas (Métiers non spécifiés) . . . . .	21	20	1.290	17	1\$412	3	\$600	1	1\$800	1	1\$800	—	—

naes em serviço nas fabricas recenseadas em 1 de Setembro de 1920, segundo a idade e o sexo  
 nelles en service dans les fabriques recensées au 1<sup>er</sup> Septembre 1920, d'après l'âge et le sexe

AMAZONAS

Total geral dos casos considerados Total général de cas examinés	Operarios maiores de 14 annos Ouvriers de plus de 14 ans						Operarios menores de 14 annos Ouvriers de moins de 14 ans					
	Total Total		SEXO MASCULINO SEXE MASCULIN		SEXO FEMININO SEXE FÉMININ		Total Total		SEXO MASCULINO SEXE MASCULIN		SEXO FEMININO SEXE FÉMININ	
	Numero de casos considerados Nombre de cas examinés	Salario médio diario Salaire moyen journalier	Numero de casos considerados Nombre de cas examinés	Salario médio diario Salaire moyen journalier	Numero de casos considerados Nombre de cas examinés	Salario médio diario Salaire moyen journalier	Numero de casos considerados Nombre de cas examinés	Salario médio diario Salaire moyen journalier	Numero de casos considerados Nombre de cas examinés	Salario médio diario Salaire moyen journalier	Numero de casos considerados Nombre de cas examinés	Salario médio diario Salaire moyen journalier
1	1	5\$000	1	5\$000								
1	1	7\$000	1	7\$000								
5	4	5\$250	4	5\$250			1	1\$000	1	1\$000		
7	7	3\$414	6	3\$383	1	3\$600						











## IV — Designação regional do salario médio dos operarios jornaleiros de diversas categorias profissio

Désignation régionale du salaire moyen des ouvriers journaliers de diverses catégories profissio

CATEGORIAS PROFISSIONAES  CATÉGORIES PROFESSIONNELLES	ALAGÓAS												
	Total geral dos casos conside- rados  Total général de cas exami- nés	Operarios maiores de 14 annos Ouvriers de plus de 14 ans						Operarios menores de 14 annos Ouvriers de moins de 14 ans					
		Total Total		SEXO MASCULINO SEXE MASCULIN		SEXO FEMININO SEXE FÉMININ		Total Total		SEXO MASCULINO SEXE MASCULIN		SEXO FEMININO SEXE FÉMININ	
		Numero de casos conside- rados	Salario médio diario	Numero de casos conside- rados	Salario médio diario	Numero de casos conside- rados	Salario médio diario	Numero de casos conside- rados	Salario médio diario	Numero de casos conside- rados	Salario médio diario	Numero de casos conside- rados	Salario médio diario
		Nom- bre de cas exami- nés	Sal- laire moyen jour- nalier	Nom- bre de cas exami- nés	Sal- laire moyen jour- nalier	Nom- bre de cas exami- nés	Sal- laire moyen jour- nalier	Nom- bre de cas exami- nés	Sal- laire moyen jour- nalier	Nom- bre de cas exami- nés	Sal- laire moyen jour- nalier	Nom- bre de cas exami- nés	Sal- laire moyen jour- nalier
Cortador de bonnés e chapéos de panno (Coupeur d'étoffe à coiffures).....	—	—	—	—	—	—	—	—	—	—	—	—	
Cortador de chapéos de sol (Coupeur d'étoffe à parapluies).....	—	—	—	—	—	—	—	—	—	—	—	—	
Costureira (Couturière).....	4	4	3\$100	4	3\$100	—	—	—	—	—	—	—	
Enformador (Modeleur).....	—	—	—	—	—	—	—	—	—	—	—	—	
Engommador (Engommeur).....	—	—	—	—	—	—	—	—	—	—	—	—	
Esmurçador (Rogneur).....	—	—	—	—	—	—	—	—	—	—	—	—	
Forrador (Coiffeur).....	—	—	—	—	—	—	—	—	—	—	—	—	
Fulista (Feutrier).....	—	—	—	—	—	—	—	—	—	—	—	—	
Lixador (Polisseur).....	—	—	—	—	—	—	—	—	—	—	—	—	
Prensador (Presseur).....	—	—	—	—	—	—	—	—	—	—	—	—	
Propriagista (Apprêteur).....	—	—	—	—	—	—	—	—	—	—	—	—	
Tintureiro (Teinturier).....	—	—	—	—	—	—	—	—	—	—	—	—	
Torneador (Lustreur au tour).....	—	—	—	—	—	—	—	—	—	—	—	—	
<b>Caçados</b> Chaussures)													
Acabador (Finisseur).....	30	30	3\$597	29	3\$686	1	1\$000	—	—	—	—	—	
Apontador (Patronneur).....	—	—	—	—	—	—	—	—	—	—	—	—	
Chineleiro (Pantoufflier).....	—	—	—	—	—	—	—	—	—	—	—	—	
Cortador (Coupeur).....	14	14	4\$871	14	4\$871	—	—	—	—	—	—	—	
Encospiador (Monteur d'embouchoir).....	—	—	—	—	—	—	—	—	—	—	—	—	
Frizador (Fraiseur).....	—	—	—	—	—	—	—	—	—	—	—	—	
Gaspeador (Coupeur de l'empaigne).....	—	—	—	—	—	—	—	—	—	—	—	—	
Limpador (Sireur).....	—	—	—	—	—	—	—	—	—	—	—	—	
Lixador (Polisseur).....	—	—	—	—	—	—	—	—	—	—	—	—	
Montador (Monteur).....	2	2	1\$500	2	1\$500	—	—	—	—	—	—	—	







## IV — Designação regional do salario médio dos operarios jornaleiros de diversas categorias profissio

Désignation régionale du salaire moyen des ouvriers journaliers de diverses catégories profession

CATEGORIAS PROFISSIONAES  CATEGORIES PROFESSIONNELLES	ALAGÔAS												
	Total geral dos casos conside- rados  Total général de cas exami- nés	Operarios maiores de 14 annos Ouvriers de plus de 14 ans						Operarios menores de 14 annos Ouvriers de moins de 14 ans					
		Total Total		SEXO MASCULINO SEXE MASCULIN		SEXO FEMININO SEXE FÉMININ		Total Total		SEXO MASCULINO SEXE MASCULIN		SEXO FEMININO SEXE FÉMININ	
		Numero de casos conside- rados	Salario médio diario	Numero de casos conside- rados	Salario médio diario	Numero de casos conside- rados	Salario médio diario	Numero de casos conside- rados	Salario médio diario	Numero de casos conside- rados	Salario médio diario	Numero de casos conside- rados	Salario médio diario
		Nom- bre de cas exami- nés	Sal- laire moyen jour- nalier	Nom- bre de cas exami- nés	Sal- laire moyen jour- nalier	Nom- bre de cas exami- nés	Sal- laire moyen jour- nalier	Nom- bre de cas exami- nés	Sal- laire moyen jour- nalier	Nom- bre de cas exami- nés	Sal- laire moyen jour- nalier	Nom- bre de cas exami- nés	Sal- laire moyen jour- nalier
Mecanico (Mécanicien).	—	—	—	—	—	—	—	—	—	—	—	—	
Outras profissões (Au- tres métiers).....	121	121	3\$688	119	3\$703	2	2\$800	—	—	—	—	—	
Profissões indetermina- das (Métiers non spé- cifiés).....	—	—	—	—	—	—	—	—	—	—	—	—	
<b>IX—INDUSTRIAS DO MOBI- LIARIO — INDUS- TRIES DE L'AMEUBLEMENT</b>	<b>149</b>	<b>148</b>	<b>3\$605</b>	<b>124</b>	<b>4\$012</b>	<b>24</b>	<b>1\$500</b>	<b>1</b>	<b>1\$000</b>	<b>1</b>	<b>1\$000</b>	—	
Colchoeiro (Matelassier)	—	—	—	—	—	—	—	—	—	—	—	—	
Desenhista (Dessinateur)	—	—	—	—	—	—	—	—	—	—	—	—	
Empalhador (Empail- leur).....	—	—	—	—	—	—	—	—	—	—	—	—	
Entalhador (Marque- teur).....	24	24	1\$500	24	1\$500	—	—	—	—	—	—	—	
Estofador (Rembour- reur).....	—	—	—	—	—	—	—	—	—	—	—	—	
Laqueador (Laqueur)...	—	—	—	—	—	—	—	—	—	—	—	—	
Lustrador (Vernisseur).	—	—	—	—	—	—	—	—	—	—	—	—	
Marceneiro (Menuisier)	—	—	—	—	—	—	—	—	—	—	—	—	
Polidor ou lixador (Po- lisseur ou brunisseur)	—	—	—	—	—	—	—	—	—	—	—	—	
<b>Outras profissões (Autres métiers)</b>													
Technico (Technicien)..	—	—	—	—	—	—	—	—	—	—	—	—	
Mestre (Maître).....	1	1	10\$000	1	10\$000	—	—	—	—	—	—	—	
Contra-mestre (Contre- maître).....	1	1	9\$000	1	9\$000	—	—	—	—	—	—	—	
Mecanico (Mécanicien).	—	—	—	—	—	—	—	—	—	—	—	—	
Outras profissões (Au- tres métiers).....	12	12	5\$867	12	5\$867	—	—	—	—	—	—	—	
Profissões indetermina- das (Métiers non spé- cifiés).....	111	110	3\$710	110	3\$710	—	—	1	1\$000	1	1\$000	—	



















naes em serviço nas fabricas recenseadas em 1 de Setembro de 1920, segundo a idade e o sexo  
 nelles en service dans les fabriques recenseés au 1<sup>er</sup> Septembre 1920, d'après l'âge et le sexe

CEARÁ

Total geral dos casos considerados Total général de cas examinés	Operarios maiores de 14 annos Ouvriers de plus de 14 ans						Operarios menores de 14 annos Ouvriers de moins de 14 ans					
	Total Total		SEXO MASCULINO SEXE MASCULIN		SEXO FEMININO SEXE FÉMININ		Total Total		SEXO MASCULINO SEXE MASCULIN		SEXO FEMININO SEXE FÉMININ	
	Numero de casos considerados Nombre de cas examinés	Salario médio diario Salaire moyen journalier	Numero de casos considerados Nombre de cas examinés	Salario médio diario Salaire moyen journalier	Numero de casos considerados Nombre de cas examinés	Salario médio diario Salaire moyen journalier	Numero de casos considerados Nombre de cas examinés	Salario médio diario Salaire moyen journalier	Numero de casos considerados Nombre de cas examinés	Salario médio diario Salaire moyen journalier	Numero de casos considerados Nombre de cas examinés	Salario médio diario Salaire moyen journalier
2.195	2.104	1\$846	967	2\$735	1.137	1\$090	91	\$899	59	\$976	32	\$756
—	—	—	—	—	—	—	—	—	—	—	—	—
—	—	—	—	—	—	—	—	—	—	—	—	—
21	21	2\$848	21	2\$848	—	—	—	—	—	—	—	—
—	—	—	—	—	—	—	—	—	—	—	—	—
—	—	—	—	—	—	—	—	—	—	—	—	—
—	—	—	—	—	—	—	—	—	—	—	—	—
27	26	3\$119	26	3\$119	—	—	1	\$800	1	\$800	—	—
34	34	1\$485	1	7\$000	33	1\$318	—	—	—	—	—	—
18	4	\$975	3	\$967	1	1\$000	14	\$921	13	\$938	1	\$700
6	6	\$833	1	1\$000	5	\$800	—	—	—	—	—	—
2	2	2\$500	2	2\$500	—	—	—	—	—	—	—	—
49	44	\$666	—	—	44	\$666	5	\$500	—	—	5	\$500
—	—	—	—	—	—	—	—	—	—	—	—	—
—	—	—	—	—	—	—	—	—	—	—	—	—
278	270	1\$516	30	2\$000	240	1\$455	8	\$950	6	1\$000	2	\$800
—	—	—	—	—	—	—	—	—	—	—	—	—
24	24	2\$587	21	2\$700	3	1\$800	—	—	—	—	—	—
—	—	—	—	—	—	—	—	—	—	—	—	—
13	13	1\$808	—	—	13	1\$808	—	—	—	—	—	—
21	18	1\$033	—	—	18	1\$033	3	\$800	—	—	3	\$800
10	4	1\$500	—	—	4	1\$500	6	1\$000	—	—	6	1\$000

## IV — Designação regional do salario médio dos operarios jornaleiros de diversas categorias profissio

Désignation régionale du salaire moyen des ouvriers journaliers de diverses catégories profession

CATEGORIAS PROFISSIONAES  CATEGORIES PROFESSIONNELLES	BAHIA												
	Total geral dos casos conside- rados  Total général de cas exami- nés	Operarios maiores de 14 anos Ouvriers de plus de 14 ans						Operarios menores de 14 anos Ouvriers de moins de 14 ans					
		Total Total		SEXO MASCULINO SEXE MASCULIN		SEXO FEMININO SEXE FÉMININ		Total Total		SEXO MASCULINO SEXE MASCULIN		SEXO FEMININO SEXE FÉMININ	
		Numero de casos conside- rados	Salario médio diario	Numero de casos conside- rados	Salario médio diario	Numero de casos conside- rados	Salario médio diario	Numero de casos conside- rados	Salario médio diario	Numero de casos conside- rados	Salario médio diario	Numero de casos conside- rados	Salario médio diario
		Nom- bre de cas exami- nés	Sal- laire moyen jour- nalier	Nom- bre de cas exami- nés	Sal- laire moyen jour- nalier	Nom- bre de cas exami- nés	Sal- laire moyen jour- nalier	Nom- bre de cas exami- nés	Sal- laire moyen jour- nalier	Nom- bre de cas exami- nés	Sal- laire moyen jour- nalier	Nom- bre de cas exami- nés	Sal- laire moyen jour- nalier
Repassadeira (Repas- seuse).....	—	—	—	—	—	—	—	—	—	—	—	—	
Revistadeira (Inspectri- ce).....	—	—	—	—	—	—	—	—	—	—	—	—	
Serzideira (Rentrayeuse)	—	—	—	—	—	—	—	—	—	—	—	—	
Tecelão (Tisserand)....	3.546	3.465	2\$962	578	4\$012	2.887	2\$752	81	1\$925	19	2\$037	62	1\$890
Tintureiro (Teinturier)	137	132	3\$389	132	3\$389	—	—	5	2\$000	5	2\$000	—	—
Tirador (Etireur).....	—	—	—	—	—	—	—	—	—	—	—	—	—
Torcedor (Tordeur).....	—	—	—	—	—	—	—	—	—	—	—	—	—
Urdidor (Ourdisseur)...	105	105	4\$463	41	5\$502	64	3\$797	—	—	—	—	—	—
Artefactos de palha, penna, cabelo, piassava e outras fibras  (Ouvrages en paille, plume, cheveux, piassava, et d'autres fibres)	—	—	—	—	—	—	—	—	—	—	—	—	—
Escovas, fabricante de — (Brosses, fabricant de —).....	—	—	—	—	—	—	—	—	—	—	—	—	—
Espanadores, fabricante de — (Plumeaux, fa- bricant de —).....	—	—	—	—	—	—	—	—	—	—	—	—	—
Esteiras, fabricante de — (Nattes, fabricant de —)	—	—	—	—	—	—	—	—	—	—	—	—	—
Vassoureiro (Fabricant de balais).....	—	—	—	—	—	—	—	—	—	—	—	—	—
Outras profissões (Autres métiers)	—	—	—	—	—	—	—	—	—	—	—	—	—
Technico (Technicien)...	—	—	—	—	—	—	—	—	—	—	—	—	—
Mestre (Maître).....	3	3	10\$000	3	10\$000	—	—	—	—	—	—	—	—
Contra-mestre (Contre- maître).....	—	—	—	—	—	—	—	—	—	—	—	—	—
Mecanico (Mécanicien)	—	—	—	—	—	—	—	—	—	—	—	—	—
Outras profissões (Au- tres métiers).....	1.519	1.457	2\$685	799	3\$332	658	1\$899	62	1\$839	28	1\$696	34	1\$956
Profissões indetermina- das (Métiers non spé- cifiés).....	267	263	3\$169	157	3\$634	106	2\$480	4	1\$500	4	1\$500	—	—



naes em serviço nas fabricas recenseadas em 1 de Setembro de 1920, segundo a idade e o sexo  
 nelles en service dans les fabriques recenseés au 1<sup>er</sup> Septembre 1920, d'après l'âge et le sexe

CEARÁ

Total geral dos casos considerados Total général de cas examinés	Operarios maiores de 14 annos Ouvriers de plus de 14 ans						Operarios menores de 14 annos Ouvriers de moins de 14 ans					
	Total Total		SEXO MASCULINO SEXE MASCULIN		SEXO FEMININO SEXE FÉMININ		Total Total		SEXO MASCULINO SEXE MASCULIN		SEXO FEMININO SEXE FÉMININ	
	Numero de casos considerados	Salario médio diario	Numero de casos considerados	Salario médio diario	Numero de casos considerados	Salario médio diario	Numero de casos considerados	Salario médio diario	Numero de casos considerados	Salario médio diario	Numero de casos considerados	Salario médio diario
	Nombre de cas examinés	Salaire moyen journalier	Nombre de cas examinés	Salaire moyen journalier	Nombre de cas examinés	Salaire moyen journalier	Nombre de cas examinés	Salaire moyen journalier	Nombre de cas examinés	Salaire moyen journalier	Nombre de cas examinés	Salaire moyen journalier
—	—	—	—	—	—	—	—	—	—	—	—	—
—	—	—	—	—	—	—	—	—	—	—	—	—
—	—	—	—	—	—	—	—	—	—	—	—	—
321	306	2\$292	89	3\$202	217	1\$919	15	1\$027	11	1\$109	4	\$800
13	11	1\$937	8	1\$562	3	1\$000	2	\$600	2	\$600	—	—
—	—	—	—	—	—	—	—	—	—	—	—	—
—	—	—	—	—	—	—	—	—	—	—	—	—
33	33	1\$333	—	—	33	1\$333	—	—	—	—	—	—
—	—	—	—	—	—	—	—	—	—	—	—	—
—	—	—	—	—	—	—	—	—	—	—	—	—
—	—	—	—	—	—	—	—	—	—	—	—	—
—	—	—	—	—	—	—	—	—	—	—	—	—
1	1	17\$000	1	17\$000	—	—	—	—	—	—	—	—
2	2	9\$000	2	9\$000	—	—	—	—	—	—	—	—
4	4	4\$575	4	4\$575	—	—	—	—	—	—	—	—
6	6	6\$667	6	6\$667	—	—	—	—	—	—	—	—
1.111	1,080	1\$763	578	2\$820	502	\$547	31	\$919	20	1\$035	11	\$709
201	195	1\$908	174	2\$017	21	1\$000	6	1\$000	6	1\$000	—	—













## IV — Designação regional do salario médio dos operarios jornaleiros de diversas categorias profissio

Désignation régionale du salaire moyen des ouvriers journaliers de diverses catégories profession

CATEGORIAS PROFISSIONAES  CATEGORIES PROFESSIONNELLES	BAHIA												
	Total geral dos casos conside- rados  Total général de cas exami- nés	Operarios maiores de 14 anos Ouvriers de plus de 14 ans						Operarios menores de 14 anos Ouvriers de moins de 14 ans					
		Total Total		SEXO MASCULINO SEXE MASCULIN		SEXO FEMININO SEXE FÉMININ		Total Total		SEXO MASCULINO SEXE MASCULIN		SEXO FEMININO SEXE FÉMININ	
		Numero de casos conside- rados	Salario médio diario	Numero de casos conside- rados	Salario médio diario	Numero de casos conside- rados	Salario médio diario	Numero de casos conside- rados	Salario médio diario	Numero de casos conside- rados	Salario médio diario	Numero de casos conside- rados	Salario médio diario
		Nom- bre de cas exami- nés	Sal- laire moyen jour- nalier	Nom- bre de cas exami- nés	Sal- laire moyen jour- nalier	Nom- bre de cas exami- nés	Sal- laire moyen jour- nalier	Nom- bre de cas exami- nés	Sal- laire moyen jour- nalier	Nom- bre de cas exami- nés	Sal- laire moyen jour- nalier	Nom- bre de cas exami- nés	Sal- laire moyen jour- nalier
Contra-mestre (Contre- maître).....	—	—	—	—	—	—	—	—	—	—	—	—	
Mecanico (Mécanicien).....	—	—	—	—	—	—	—	—	—	—	—	—	
Outras profissões (Au- tres métiers).....	—	—	—	—	—	—	—	—	—	—	—	—	
Profissões indetermina- das (Métiers non spé- cifiés).....	—	—	—	—	—	—	—	—	—	—	—	—	
<b>V — CERAMICA—CÉRA- MIQUE</b>	<b>100</b>	<b>90</b>	<b>3\$851</b>	<b>70</b>	<b>4\$523</b>	<b>20</b>	<b>1\$500</b>	<b>10</b>	<b>1\$200</b>	<b>10</b>	<b>1\$200</b>	—	
Vidros e crystaes (Verres et cristaux)													
Assoprador de vidro (Souffleur-verrier).....	—	—	—	—	—	—	—	—	—	—	—	—	
Decorador ou desenha- dor (Decorateur ou dessinateur).....	—	—	—	—	—	—	—	—	—	—	—	—	
Esmerilhador (Polisseur à émeri).....	—	—	—	—	—	—	—	—	—	—	—	—	
Espelhador (Miroitier).....	—	—	—	—	—	—	—	—	—	—	—	—	
Estampador ou modela- dor (Estampeur).....	—	—	—	—	—	—	—	—	—	—	—	—	
Fundidor (Fondeur)....	1	1	6\$000	1	6\$000	—	—	—	—	—	—	—	
Gravador (Graveur)....	—	—	—	—	—	—	—	—	—	—	—	—	
Lapidador (Polisseur)...	—	—	—	—	—	—	—	—	—	—	—	—	
Opacador (Dépolisseur)	—	—	—	—	—	—	—	—	—	—	—	—	
Vidreiro (Verrier).....	10	10	10\$000	10	10\$000	—	—	—	—	—	—	—	
Louças e artefactos de barro (Porcelaines et ouvrages en terre)	—	—	—	—	—	—	—	—	—	—	—	—	
Cimentista (Cimentier)	—	—	—	—	—	—	—	—	—	—	—	—	
Decorador (Decorateur)	—	—	—	—	—	—	—	—	—	—	—	—	
Ladrilheiro (Carreleur).....	3	3	7\$000	3	7\$000	—	—	—	—	—	—	—	
Lustrador, vidrador ou esmaltador (Vernisseur, verrier ou émailleur)...	—	—	—	—	—	—	—	—	—	—	—	—	
Modelador ou formista (Mouleur).....	—	—	—	—	—	—	—	—	—	—	—	—	
Oleiro (Potier).....	6	5	4\$200	5	4\$200	—	—	1	2\$500	1	2\$500	—	









## IV — Designação regional do salario médio dos operarios jornaleiros de diversas categorias profissio

Désignation régionale du salaire moyen des ouvriers journaliers de diverses catégories profession

CATEGORIAS PROFISSIONAES  CATÉGORIES PROFESSIONNELLES	BAHIA												
	Total geral dos casos conside- rados  Total général de cas exami- nés	Operarios maiores de 14 annos Ouvriers de plus de 14 ans						Operarios menores de 14 annos Ouvriers de moins de 14 ans					
		Total Total		SEXO MASCULINO SEXE MASCULIN		SEXO FEMININO SEXE FÉMININ		Total Total		SEXO MASCULINO SEXE MASCULIN		SEXO FEMININO SEXE FÉMININ	
		Numero de casos conside- rados	Salario médio diario	Numero de casos conside- rados	Salario médio diario	Numero de casos conside- rados	Salario médio diario	Numero de casos conside- rados	Salario médio diario	Numero de casos conside- rados	Salario médio diario	Numero de casos conside- rados	Salario médio diario
		Nom- bre de cas exami- nés	Sal- laire moyen jour- nalier	Nom- bre de cas exami- nés	Sal- laire moyen jour- nalier	Nom- bre de cas exami- nés	Sal- laire moyen jour- nalier	Nom- bre de cas exami- nés	Sal- laire moyen jour- nalier	Nom- bre de cas exami- nés	Sal- laire moyen jour- nalier	Nom- bre de cas exami- nés	Sal- laire moyen jour- nalier
Rotulador (Étiqueteur). Velas, sabão, oleos e gorduras (Bougies, savon, huiles et graisses)	22	21	2\$762	2	10\$000	19	2\$000	1	\$800	—	—	1	\$800
Cartuchoeiro de velas (Cartonnier).....	—	—	—	—	—	—	—	—	—	—	—	—	—
Cortador de sabão (Cou- peur de savon).....	—	—	—	—	—	—	—	—	—	—	—	—	—
Empacotador de velas (Paqueteur de bougies)	—	—	—	—	—	—	—	—	—	—	—	—	—
Fundidor de velas (Fon- deur de bougies).....	2	2	4\$000	2	4\$000	—	—	—	—	—	—	—	—
Prensador de velas (Pres- seur de bougies).....	—	—	—	—	—	—	—	—	—	—	—	—	—
Saboeiro (Savonnier)...	8	8	4\$812	8	4\$812	—	—	—	—	—	—	—	—
Papel, papelão e respec- tivos artefactos (Papier, carton et leur ouvrages)	—	—	—	—	—	—	—	—	—	—	—	—	—
Calandreiro (Calan- dreur).....	—	—	—	—	—	—	—	—	—	—	—	—	—
Cortador de papelão (Coupeur de carton)...	1	1	2\$000	1	2\$000	—	—	—	—	—	—	—	—
Cozedor (Façonnier)....	—	—	—	—	—	—	—	—	—	—	—	—	—
Cylindreiro de papel (Cylindreur de papier)	—	—	—	—	—	—	—	—	—	—	—	—	—
Forrador (Tapissier)....	4	4	\$950	—	—	4	\$950	—	—	—	—	—	—
Gommador (Colleur)...	—	—	—	—	—	—	—	—	—	—	—	—	—
Outras profissões (Autres métiers)	—	—	—	—	—	—	—	—	—	—	—	—	—
Technico (Technicien)...	—	—	—	—	—	—	—	—	—	—	—	—	—
Mestre (Maître).....	—	—	—	—	—	—	—	—	—	—	—	—	—
Contra-mestre (Contre- maître).....	1	1	5\$500	1	5\$500	—	—	—	—	—	—	—	—
Mecanico (Mécanicien)	—	—	—	—	—	—	—	—	—	—	—	—	—
Outras profissões (Au- tres métiers).....	31	31	5\$907	27	6\$411	4	2\$500	—	—	—	—	—	—
Profissões indetermina- das (Métiers non spé- cifiés).....	65	63	2.679	31	3\$403	32	1\$978	2	1\$250	2	1\$250	—	—



## IV — Designação regional do salario médio dos operarios jornaleiros de diversas categorias profissio

Désignation régionale du salaire moyen des ouvriers journaliers de diverses catégories profession

CATEGORIAS PROFISSIONAES  CATEGORIES PROFESSIONNELLES	BAHIA												
	Total geral dos casos conside- rados	Operarios maiores de 14 annos Ouvriers de plus de 14 ans						Operarios menores de 14 annos Ouvriers de moins de 14 ans					
		Total Total		SEXO MASCULINO SEXE MASCULIN		SEXO FEMININO SEXE FÉMININ		Total Total		SEXO MASCULINO SEXE MASCULIN		SEXO FEMININO SEXE FÉMININ	
		Numero de casos conside- rados	Salario médio diario	Numero de casos conside- rados	Salario médio diario	Numero de casos conside- rados	Salario médio diario	Numero de casos conside- rados	Salario médio diario	Numero de casos conside- rados	Salario médio diario	Numero de casos conside- rados	Salario médio diario
		Total général de cas exami- nés	Nome- bre de cas exami- nés	Nome- bre de cas exami- nés	Nome- bre de cas exami- nés	Nome- bre de cas exami- nés	Nome- bre de cas exami- nés	Nome- bre de cas exami- nés	Nome- bre de cas exami- nés	Nome- bre de cas exami- nés	Nome- bre de cas exami- nés	Nome- bre de cas exami- nés	Nome- bre de cas exami- nés
VII — INDUSTRIAS DA ALI- MENTAÇÃO — IN- DUSTRIES DE L'ALIMEN- TATION	3.223	3.042	2\$832	1.080	3\$381	1.962	2\$530	181	1\$186	69	1\$051	112	1\$269
Alimentação propriamente dita (Aliments proprement dits)	—	—	—	—	—	—	—	—	—	—	—	—	—
Baleiro (Fabricant de bonbons).....	—	—	—	—	—	—	—	—	—	—	—	—	—
Biscouteiro (Fabricant de biscuits).....	—	—	—	—	—	—	—	—	—	—	—	—	—
Cervejeiro (Brasseur)...	—	—	—	—	—	—	—	—	—	—	—	—	—
Chocolateiro (Chocola- tier).....	—	—	—	—	—	—	—	—	—	—	—	—	—
Confeiteiro (Confiturier)	—	—	—	—	—	—	—	—	—	—	—	—	—
Cylindreiro (Cylindreur)	—	—	—	—	—	—	—	—	—	—	—	—	—
Destillador (Destilla- teur).....	4	4	4\$000	4	4\$000	—	—	—	—	—	—	—	—
Doceiro (Confiseur)....	—	—	—	—	—	—	—	—	—	—	—	—	—
Engarrafador (Embou- teilleur).....	—	—	—	—	—	—	—	—	—	—	—	—	—
Ensaccador (Ensacheur)	1	1	1\$500	1	1\$500	—	—	—	—	—	—	—	—
Forneiro (Fournier)...	—	—	—	—	—	—	—	—	—	—	—	—	—
Lavador de garrafas (La- veur de bouteilles)...	1	1	3\$000	1	3\$000	—	—	—	—	—	—	—	—
Munipulador de conser- vas (Manipulateur de conserves).....	—	—	—	—	—	—	—	—	—	—	—	—	—
Masseiro (Pâtissier)....	2	2	8\$500	2	8\$500	—	—	—	—	—	—	—	—
Moldador (Mouleur)....	—	—	—	—	—	—	—	—	—	—	—	—	—
Moleiro (Meunier).....	3	3	4\$000	3	4\$000	—	—	—	—	—	—	—	—
Refinador de assucar (Raffineur).....	—	—	—	—	—	—	—	—	—	—	—	—	—
Salsicheiro (Charcutier)	—	—	—	—	—	—	—	—	—	—	—	—	—
Torrador de café (Torre- facteur de café).....	40	39	3\$172	39	3\$172	—	—	1	1\$000	1	1\$000	—	—
Fumos e seus preparados (Tabac et ses prépara- tions)	—	—	—	—	—	—	—	—	—	—	—	—	—
Carteirista (Boitier)....	—	—	—	—	—	—	—	—	—	—	—	—	—
Charuteiro (Cigareur)...	1.018	971	2\$864	25	2\$596	946	2\$871	47	1\$028	8	1\$250	39	982

naes em serviço nas fabricas recenseadas em 1 de Setembro de 1920, segundo a idade e o sexo  
 nelles en service dans les fabriques recenseés au 1<sup>er</sup> Septembre 1920, d'après l'âge et le sexe

CEARÁ

Total geral des casos consi- derados  Total général de cas exa- minés	Operarios maiores de 14 annos Ouvriers de plus de 14 ans						Operarios menores de 14 annos Ouvriers de moins de 14 ans					
	Total Total		SEXO MASCULINO SEXE MASCULIN		SEXO FEMININO SEXE FÉMININ		Total Total		SEXO MASCULINO SEXE MASCULIN		SEXO FEMININO SEXE FÉMININ	
	Numero de casos con- siderados	Salario médio dia- rio	Numero de casos con- siderados	Salario médio dia- rio	Numero de casos con- siderados	Salario médio dia- rio	Numero de casos con- siderados	Salario médio dia- rio	Numero de casos con- siderados	Salario médio dia- rio	Numero de casos con- siderados	Salario médio dia- rio
	Nombre de cas examinés	Salaire moyen journalier	Nombre de cas examinés	Salaire moyen journalier	Nombre de cas examinés	Salaire moyen journalier	Nombre de cas examinés	Salaire moyen journalier	Nombre de cas examinés	Salaire moyen journalier	Nombre de cas examinés	Salaire moyen journalier
766	607	1\$864	488	1\$879	119	1\$801	159	\$689	135	\$725	24	\$487
—	—	—	—	—	—	—	—	—	—	—	—	—
—	—	—	—	—	—	—	—	—	—	—	—	—
—	—	—	—	—	—	—	—	—	—	—	—	—
—	—	—	—	—	—	—	—	—	—	—	—	—
—	—	—	—	—	—	—	—	—	—	—	—	—
27	27	2\$315	27	2\$315	—	—	—	—	—	—	—	—
—	—	—	—	—	—	—	—	—	—	—	—	—
10	8	1\$737	6	1\$917	2	1\$200	2	1\$500	2	1\$500	—	—
—	—	—	—	—	—	—	—	—	—	—	—	—
3	3	3\$333	3	3\$333	—	—	—	—	—	—	—	—
5	1	1\$600	—	—	1	1\$600	4	1\$000	4	1\$000	—	—
—	—	—	—	—	—	—	—	—	—	—	—	—
6	4	2\$625	4	2\$625	—	—	2	1\$200	2	1\$200	—	—
—	—	—	—	—	—	—	—	—	—	—	—	—
—	—	—	—	—	—	—	—	—	—	—	—	—
15	15	3\$000	15	3\$000	—	—	—	—	—	—	—	—
—	—	—	—	—	—	—	—	—	—	—	—	—
8	5	3\$200	5	3\$200	—	—	3	1\$200	3	1\$200	—	—
—	—	—	—	—	—	—	—	—	—	—	—	—
7	7	2\$571	1	3\$000	6	2\$500	—	—	—	—	—	—

## IV — Designação regional do salario médio dos operarios jornaleiros de diversas categorias profissio

Désignation régionale du salaire moyen des ouvriers journaliers de diverses catégories professio

CATEGORIAS PROFISSIONAES  CATEGORIES PROFESSIONNELLES	BAHIA												
	Total geral dos casos conside- rados  Total général de cas exami- nés	Operarios maiores de 14 annos Ouvriers de plus de 14 ans						Operarios menores de 14 annos Ouvriers de moins de 14 ans					
		Total Total		SEXO MASCULINO SEXE MASCULIN		SEXO FEMININO SEXE FÉMININ		Total Total		SEXO MASCULINO SEXE MASCULIN		SEXO FEMININO SEXE FÉMININ	
		Numero de casos conside- rados	Salario médio diario	Numero de casos conside- rados	Salario médio diario	Numero de casos conside- rados	Salario médio diario	Numero de casos conside- rados	Salario médio diario	Numero de casos conside- rados	Salario médio diario	Numero de casos conside- rados	Salario médio diario
		Nom- bre de cas exami- nés	Sal- laire moyen jour- nalier	Nom- bre de cas exami- nés	Sal- laire moyen jour- nalier	Nom- bre de cas exami- nés	Sal- laire moyen jour- nalier	Nom- bre de cas exami- nés	Sal- laire moyen jour- nalier	Nom- bre de cas exami- nés	Sal- laire moyen jour- nalier	Nom- bre de cas exami- nés	Sal- laire moyen jour- nalier
Cigarreiro (Cigaretteur)	387	341	3\$055	83	4\$170	258	2\$696	46	1\$522	2	2\$000	44	1\$500
Cortador de fumo ( Cou- peur de tabac).....	—	—	—	—	—	—	—	—	—	—	—	—	—
Destalador de fumo (Nettoyeur de tabac):	136	136	1\$150	4	2\$000	132	1\$124	—	—	—	—	—	—
Emmaçador de cigarros (Paqueteur de cigaret- tes).....	—	—	—	—	—	—	—	—	—	—	—	—	—
Empacotador de fumo (Paqueteur de tabac)	58	58	4\$062	50	4\$520	8	1\$200	—	—	—	—	—	—
Manipulador de fumo (Manipulateur de ta- bac).....	—	—	—	—	—	—	—	—	—	—	—	—	—
<b>Outras profissões (Autres métiers)</b>													
Technico (Technicien)	—	—	—	—	—	—	—	—	—	—	—	—	—
Mestre (Maître).....	1	1	6\$000	—	6\$000	—	—	—	—	—	—	—	—
Contra-mestre (Contre- maître.).....	—	—	—	—	—	—	—	—	—	—	—	—	—
Mecanico (Mécanicien)	13	13	11\$692	13	11\$692	—	—	—	—	—	—	—	—
Outras profissões ( Au- tres métiers).....	950	880	2\$765	462	3\$266	418	2\$211	70	1\$119	41	\$988	29	1\$303
Profissões indetermina- das (Métiers non spécifiés).....	609	592	2\$76	392	2\$976	200	2\$352	17	1\$000	17	1\$000	—	—
<b>VIII — INDUSTRIAS DO VES- TUARIO E TOUCADOR — IN- DUSTRIES DE L'HABIL- LEMENT ET DE LA TOILETTE</b>	<b>1.106</b>	<b>1.051</b>	<b>2\$777</b>	<b>345</b>	<b>4\$141</b>	<b>706</b>	<b>2\$110</b>	<b>55</b>	<b>1\$351</b>	<b>28</b>	<b>1\$357</b>	<b>27</b>	<b>1\$344</b>
Chapés, bonnés e chapéos de sol (Coiffures et parapluies)													
Arcador (Plier).....	—	—	—	—	—	—	—	—	—	—	—	—	—
Armador de chapéos de sol (Dresseur de para- pluies).....	—	—	—	—	—	—	—	—	—	—	—	—	—
Cartoneiro (Cartonnier)	1	—	—	—	—	—	—	1	2\$000	1	2\$000	—	—





## IV — Designação regional do salario médio dos operarios jornaleiros de diversas categorias profissio

Désignation régionale du salaire moyen des ouvriers journaliers de diverses catégories profession

CATEGORIAS PROFISSIONAES  CATÉGORIES PROFESSIONNELLES	BAHIA												
	Total geral dos casos conside- rados  Total général de cas exami- nés	Operarios maiores de 14 annos Ouvriers de plus de 14 ans						Operarios menores de 14 annos Ouvriers de moins de 14 ans					
		Total Total		SEXO MASCULINO SEXE MASCULIN		SEXO FEMININO SEXE FÉMININ		Total Total		SEXO MASCULINO SEXE MASCULIN		SEXO FEMININO SEXE FÉMININ	
		Numero de casos conside- rados	Salario médio diario	Numero de casos conside- rados	Salario médio diario	Numero de casos conside- rados	Salario médio diario	Numero de casos conside- rados	Salario médio diario	Numero de casos conside- rados	Salario médio diario	Numero de casos conside- rados	Salario médio diario
		Nom- bre de cas exami- nés	Sa- laire moyen jour- nalier	Nom- bre de cas exami- nés	Sa- laire moyen jour- nalier	Nom- bre de cas exami- nés	Sa- laire moyen jour- nalier	Nom- bre de cas exami- nés	Sa- laire moyen jour- nalier	Nom- bre de cas exami- nés	Sa- laire moyen jour- nalier	Nom- bre de cas exami- nés	Sa- laire moyen jour- nalier
Cortador de bonnés e chapéos de panno (Coupeur d'étoffe à coiffures).....	—	—	—	—	—	—	—	—	—	—	—	—	
Cortador de chapéos de sol (Coupeur d'étoffe à parapluies).....	—	—	—	—	—	—	—	—	—	—	—	—	
Costureira (Couturière).....	—	—	—	—	—	—	—	—	—	—	—	—	
Enformador (Modeleur).....	—	—	—	—	—	—	—	—	—	—	—	—	
Engommador (Engommeur).....	—	—	—	—	—	—	—	—	—	—	—	—	
Esmurçador (Rogneur).....	—	—	—	—	—	—	—	—	—	—	—	—	
Forrador (Coiffeur).....	—	—	—	—	—	—	—	—	—	—	—	—	
Fulista (Feutrier).....	—	—	—	—	—	—	—	—	—	—	—	—	
Lixador (Polisseur).....	—	—	—	—	—	—	—	—	—	—	—	—	
Prensador (Presseur).....	—	—	—	—	—	—	—	—	—	—	—	—	
Propriagista (Apprêteur).....	—	—	—	—	—	—	—	—	—	—	—	—	
Tintureiro (Teinturier).....	—	—	—	—	—	—	—	—	—	—	—	—	
Torneador (Lustreur au tour).....	—	—	—	—	—	—	—	—	—	—	—	—	
<b>Calçados</b> (Chaussures)													
Acabador (Finisseur).....	37	34	3\$912	32	4\$094	2	1\$000	3	1\$000	3	1\$000	—	
Apontador (Patronneur).....	—	—	—	—	—	—	—	—	—	—	—	—	
Chineleiro (Pantoufflier).....	—	—	—	—	—	—	—	—	—	—	—	—	
Cortador (Coupeur).....	33	28	5\$186	26	5\$186	—	—	5	1\$400	5	1\$400	—	
Encospiador (Monteur d'embouchoir).....	—	—	—	—	—	—	—	—	—	—	—	—	
Frizador (Fraiseur).....	—	—	—	—	—	—	—	—	—	—	—	—	
Gaspeador (Coupeur de l'empaigne).....	—	—	—	—	—	—	—	—	—	—	—	—	
Limpador (Sireur).....	—	—	—	—	—	—	—	—	—	—	—	—	
Lixador (Polisseur).....	—	—	—	—	—	—	—	—	—	—	—	—	
Montador (Monteur).....	17	17	4\$424	17	4\$424	—	—	—	—	—	—	—	







## IV — Designação regional do salario médio dos operarios jornaleiros de diversas categorias profissio

Désignation régionale du salaire moyen des ouvriers journaliers de diverses catégories profession

CATEGORIAS PROFISSIONAES  CATEGORIES PROFESSIONNELLES	BAHIA												
	Total geral dos casos conside- rados  Total général de cas exami- nés	Operarios maiores de 14 annos Ouvriers de plus de 14 ans						Operarios menores de 14 annos Ouvriers de moins de 14 ans					
		Total Total		SEXO MASCULINO SEXE MASCULIN		SEXO FEMININO SEXE FÉMININ		Total Total		SEXO MASCULINO SEXE MASCULIN		SEXO FEMININO SEXE FÉMININ	
		Numero de casos conside- rados	Salario médio diario	Numero de casos conside- rados	Salario médio diario	Numero de casos conside- rados	Salario médio diario	Numero de casos conside- rados	Salario médio diario	Numero de casos conside- rados	Salario médio diario	Numero de casos conside- rados	Salario médio diario
		Nome de cas exami- nés	Sal- laire moyen jour- nalier	Nome de cas exami- nés	Sal- laire moyen jour- nalier	Nome de cas exami- nés	Sal- laire moyen jour- nalier	Nome de cas exami- nés	Sal- laire moyen jour- nalier	Nome de cas exami- nés	Sal- laire moyen jour- nalier	Nome de cas exami- nés	Sal- laire moyen jour- nalier
Mecanico (Mécanicien).....	—	—	—	—	—	—	—	—	—	—	—	—	
Outras profissões (Au- tres métiers).....	218	193	3\$630	88	4\$585	105	2\$829	25	1\$240	8	1\$500	17	1\$118
Profissões indetermina- das (Métiers non spé- cifiés).....	318	299	2\$752	163	3\$673	131	1\$570	19	1\$474	11	1\$273	8	1\$750
<b>IX—INDUSTRIAS DO MOBI- LIARIO — INDUS- TRIES DE L'AMEUBLEMENT</b>	213	193	5\$899	193	5\$899	—	—	20	1\$150	20	1\$150	—	—
Colchoeiro (Matelassier).....	—	—	—	—	—	—	—	—	—	—	—	—	—
Desenhista (Dessinateur).....	—	—	—	—	—	—	—	—	—	—	—	—	—
Empalhador (Empail- leur).....	1	1	3\$000	1	3\$000	—	—	—	—	—	—	—	—
Entalhador (Marque- teur).....	4	4	8\$750	4	8\$750	—	—	—	—	—	—	—	—
Estofador (Rembour- reur).....	—	—	—	—	—	—	—	—	—	—	—	—	—
Laqueador (Laqueur).....	—	—	—	—	—	—	—	—	—	—	—	—	—
Lustrador (Vernisseur).....	1	1	3\$000	1	3\$000	—	—	—	—	—	—	—	—
Marceneiro (Menuisier).....	87	80	6\$675	80	6\$675	—	—	7	1\$786	7	1\$786	—	—
Polidor ou lixador (Po- lisseur ou brunisseur).....	5	4	4\$500	4	4\$500	—	—	1	2\$000	1	2\$000	—	—
<b>Outras profissões (Autres métiers)</b>													
Technico (Technicien).....	—	—	—	—	—	—	—	—	—	—	—	—	—
Mestre (Maître).....	4	4	10\$575	4	10\$575	—	—	—	—	—	—	—	—
Contra-mestre (Contre- maître).....	—	—	—	—	—	—	—	—	—	—	—	—	—
Mecanico (Mécanicien).....	10	5	5\$400	5	5\$400	—	—	5	\$500	5	\$500	—	—
Outras profissões (Au- tres métiers).....	85	80	5\$015	80	5\$015	—	—	5	\$800	5	\$600	—	—
Profissões indetermina- das (Métiers non spé- cifiés).....	16	14	5\$357	14	5\$357	—	—	2	1\$000	2	1\$000	—	—















naes em serviço nas fabricas recenseadas em 1 de Setembro de 1920, segundo a idade e o sexo  
 nelles en service dans les fabriques recenseés au 1<sup>er</sup> Septembre 1920, d'après l'âge et le sexe

CEARÁ

Total geral dos casos considerados Total général de cas examinés	Operarios maiores de 14 anos Ouvriers de plus de 14 ans						Operarios menores de 14 anos Ouvriers de moins de 14 ans					
	Total Total		SEXO MASCULINO SEXE MASCULIN		SEXO FEMININO SEXE FÊMININ		Total Total		SEXO MASCULINO SEXE MASCULIN		SEXO FEMININO SEXE FÊMININ	
	Numero de casos considerados	Salario médio diario	Numero de casos considerados	Salario médio diario	Numero de casos considerados	Salario médio diario	Numero de casos considerados	Salario médio diario	Numero de casos considerados	Salario médio diario	Numero de casos considerados	Salario médio diario
	Nombre de cas examinés	Salaire moyen journalier	Nombre de cas examinés	Salaire moyen journalier	Nombre de cas examinés	Salaire moyen journalier	Nombre de cas examinés	Salaire moyen journalier	Nombre de cas examinés	Salaire moyen journalier	Nombre de cas examinés	Salaire moyen journalier
—	—	—	—	—	—	—	—	—	—	—	—	—
2	2	10\$000	2	10\$000	—	—	—	—	—	—	—	—
8	8	3\$150	8	3\$150	—	—	—	—	—	—	—	—
—	—	—	—	—	—	—	—	—	—	—	—	—
14	12	4\$000	12	4\$000	—	—	2	2\$000	2	2\$000	—	—
—	—	—	—	—	—	—	—	—	—	—	—	—
—	—	—	—	—	—	—	—	—	—	—	—	—
—	—	—	—	—	—	—	—	—	—	—	—	—
—	—	—	—	—	—	—	—	—	—	—	—	—
—	—	—	—	—	—	—	—	—	—	—	—	—
—	—	—	—	—	—	—	—	—	—	—	—	—
—	—	—	—	—	—	—	—	—	—	—	—	—
—	—	—	—	—	—	—	—	—	—	—	—	—
—	—	—	—	—	—	—	—	—	—	—	—	—
—	—	—	—	—	—	—	—	—	—	—	—	—
8	6	3\$000	6	3\$000	—	—	2	2\$000	2	2\$000	—	—
6	6	5\$000	6	5\$000	—	—	—	—	—	—	—	—
—	—	—	—	—	—	—	—	—	—	—	—	—

## IV — Designação regional do salario médio dos operarios jornaleiros de diversas categorias profissio

Désignation régionale du salaire moyen des ouvriers journaliers de diverses catégories profession

CATEGORIAS PROFISSIONAES  CATEGORIES PROFESSIONNELLES	DISTRICTO FEDERAL												
	Total geral dos casos conside- rados  Total général de cas exami- nés	Operarios maiores de 14 annos Ouvriers de plus de 14 ans						Operarios menores de 14 annos Ouvriers de moins de 14 ans					
		Total Total		SEXO MASCULINO SEXE MASCULIN		SEXO FEMININO SEXE FÉMININ		Total Total		SEXO MASCULINO SEXE MASCULIN		SEXO FEMININO SEXE FÉMININ	
		Numero de casos conside- rados	Salario médio diario	Numero de casos conside- rados	Salario médio diario	Numero de casos conside- rados	Salario médio diario	Numero de casos conside- rados	Salario médio diario	Numero de casos conside- rados	Salario médio diario	Numero de casos conside- rados	Salario médio diario
		Nom- bre de cas exami- nés	Sal- laire moyen jour- nalier	Nom- bre de cas exami- nés	Sal- laire moyen jour- nalier	Nom- bre de cas exami- nés	Sal- laire moyen jour- nalier	Nom- bre de cas exami- nés	Sal- laire moyen jour- nalier	Nom- bre de cas exami- nés	Sal- laire moyen jour- nalier	Nom- bre de cas exami- nés	Sal- laire moyen jour- nalier
<b>I — INDUSTRIAS TEXTIS — INDUSTRIES TEXTILES</b>	<b>21.140</b>	<b>18.522</b>	<b>6\$044</b>	<b>10.468</b>	<b>6\$720</b>	<b>8.054</b>	<b>5\$165</b>	<b>2.618</b>	<b>2\$642</b>	<b>1.387</b>	<b>2\$479</b>	<b>1.231</b>	<b>2\$825</b>
Fiação e tecelagem de algodão, lã, juta, seda e fabricação dos respectivos artefactos (Filature et tissage du coton, de la laine, de la jute, de la soie, et fabrication de leurs ouvrages)													
Acabador (Apprêteur)...	613	593	5\$313	385	5\$803	208	4\$407	20	3\$200	10	3\$000	10	3\$400
Bainheira (Ouvrière d'apprêt).....	1	1	5\$000	—	—	1	5\$000	—	—	—	—	—	—
Batedor (Batteur).....	171	171	5\$533	171	5\$533	—	—	—	—	—	—	—	—
Bobineiro (Bobineur)...	53	18	5\$577	2	6\$300	16	5\$487	35	2\$800	12	2\$800	23	2\$800
Bordador (Brodeur).....	17	17	6\$588	12	7\$250	5	5\$000	—	—	—	—	—	—
Branqueador ou alvejador (Blanchisseur)...	50	45	5\$778	45	5\$778	—	—	5	3\$200	5	3\$200	—	—
Brunidor (Lisseur).....	31	23	5\$630	23	5\$630	—	—	8	2\$187	8	2\$187	—	—
Cardador (Cardeur).....	286	280	5\$752	241	5\$971	39	4\$400	6	3\$633	6	3\$533	—	—
Carreteleiro e dobador (Dévideur).....	855	800	3\$996	70	5\$353	730	3\$866	55	2\$663	37	2\$959	18	2\$056
Cordoeiro (Cordier).....	48	41	7\$980	41	7\$980	—	—	7	2\$857	7	2\$857	—	—
Costureira (Couturière)...	354	320	5\$059	67	6\$851	253	4\$585	34	3\$344	—	—	34	3\$344
Engommador (Encolleur)...	132	126	7\$347	126	7\$347	—	—	6	4\$000	6	4\$000	—	—
Espulador (Épouleur)...	220	160	3\$104	2	7\$000	158	3\$055	60	1\$963	16	1\$612	44	2\$091
Estampador (Gaufreur)	70	66	6\$758	66	6\$758	—	—	4	2\$000	4	2\$000	—	—
Expedidor (Expéditeur)	93	93	4\$113	57	4\$500	36	3\$500	—	—	—	—	—	—
Piandeiro (Fileur).....	2.187	1.181	3\$357	257	5\$067	924	2\$982	1.006	2\$421	476	2\$254	530	2\$571
Gravador (Graveur)....	18	18	9\$000	12	9\$000	6	9\$000	—	—	—	—	—	—
Massaroqueiro (Envideur)...	435	427	5\$654	279	6\$006	148	4\$989	8	3\$775	6	4\$200	2	2\$500
Meadeiro (Moulineur)...	270	123	4\$472	11	5\$200	112	4\$400	147	3\$404	51	3\$418	96	3\$396
Novelheiro (Peloteur)...	72	64	2\$495	—	—	64	2\$495	8	1\$937	4	2\$125	4	1\$750
Passador (Repasseur)...	71	71	4\$136	16	4\$169	55	4\$127	—	—	—	—	—	—
Remettedor (Lamier)...	331	152	6\$069	131	5\$762	21	7\$981	179	2\$678	166	2\$690	13	2\$523

naes em serviço nas fabricas recenseadas em 1 de Setembro de 1920, segundo a idade e o sexo  
 nelles en service dans les fabriques recenseés au 1<sup>er</sup> Septembre 1920, d'après l'âge et le sexe

ESPIRITO SANTO

Total geral dos casos considerados Total général de cas examinés	Operarios maiores de 14 annos Ouvriers de plus de 14 ans						Operarios menores de 14 annos Ouvriers de moins de 14 ans					
	Total Total		SEXO MASCULINO SEXE MASCULIN		SEXO FEMININO SEXE FÉMININ		Total Total		SEXO MASCULINO SEXE MASCULIN		SEXO FEMININO SEXE FÉMININ	
	Numero de casos considerados	Salario médio diario	Numero de casos considerados	Salario médio diario	Numero de casos considerados	Salario médio diario	Numero de casos considerados	Salario médio diario	Numero de casos considerados	Salario médio diario	Numero de casos considerados	Salario médio diario
	Nombre de cas examinés	Salaire moyen journalier	Nombre de cas examinés	Salaire moyen journalier	Nombre de cas examinés	Salaire moyen journalier	Nombre de cas examinés	Salaire moyen journalier	Nombre de cas examinés	Salaire moyen journalier	Nombre de cas examinés	Salaire moyen journalier
446	224	3\$115	85	4\$086	139	2\$522	222	1\$852	71	1\$762	151	1\$894
—	—	—	—	—	—	—	—	—	—	—	—	—
12	10	4\$100	10	4\$100	—	—	2	1\$500	2	1\$500	—	—
—	—	—	—	—	—	—	—	—	—	—	—	—
—	—	—	—	—	—	—	—	—	—	—	—	—
16	16	3\$125	12	3\$500	4	2\$000	—	—	—	—	—	—
54	22	3\$000	—	—	22	3\$000	32	1\$265	7	1\$500	25	1\$200
—	—	—	—	—	—	—	—	—	—	—	—	—
49	25	2\$500	—	—	25	2\$500	24	1\$500	—	—	24	1\$500
4	4	6\$000	4	6\$000	—	—	—	—	—	—	—	—
—	—	—	—	—	—	—	—	—	—	—	—	—
—	—	—	—	—	—	—	—	—	—	—	—	—
104	15	2\$333	5	3\$000	10	2\$000	89	1\$579	48	1\$750	41	1\$378
—	—	—	—	—	—	—	—	—	—	—	—	—
8	8	4\$000	8	4\$000	—	—	—	—	—	—	—	—
—	—	—	—	—	—	—	—	—	—	—	—	—
—	—	—	—	—	—	—	—	—	—	—	—	—
8	8	2\$200	—	—	8	2\$200	—	—	—	—	—	—

## IV — Designação regional do salario médio dos operarios jornaleiros de diversas categorias profissio

Désignation régionale du salaire moyen des ouvriers journaliers de diverses catégories profession

CATEGORIAS PROFISSIONAES  CATÉGORIES PROFESSIONNELLES	DISTRICTO FEDERAL												
	Total geral dos casos conside- rados  Total général de cas exami- nés	Operarios maiores de 14 annos Ouvriers de plus de 14 ans						Operarios menores de 14 annos Ouvriers de moins de 14 ans					
		Total Total		SEXO MASCULINO SEXE MASCULIN		SEXO FEMININO SEXE FÉMININ		Total Total		SEXO MASCULINO SEXE MASCULIN		SEXO FEMININO SEXE FÉMININ	
		Numero de casos conside- rados	Salario médio diario	Numero de casos conside- rados	Salario médio diario	Numero de casos conside- rados	Salario médio diario	Numero de casos conside- rados	Salario médio diario	Numero de casos conside- rados	Salario médio diario	Numero de casos conside- rados	Salario médio diario
		Nome- bre de cas exami- nés	Sal- laire moyen jour- nalier	Nome- bre de cas exami- nés	Sal- laire moyen jour- nalier	Nome- bre de cas exami- nés	Sal- laire moyen jour- nalier	Nome- bre de cas exami- nés	Sal- laire moyen jour- nalier	Nome- bre de cas exami- nés	Sal- laire moyen jour- nalier	Nome- bre de cas exami- nés	Sal- laire moyen jour- nalier
Repassadeira (Repas- seuse).....	68	60	4\$540	—	—	60	4\$540	8	2\$500	—	—	8	2\$500
Revistadeira (Inspectri- ce).....	4	4	3\$000	—	—	4	3\$000	—	—	—	—	—	—
Serzideira (Rentrayeuse)	152	150	5\$884	5	4\$500	145	5\$932	2	2\$500	—	—	2	2\$500
Tecelão (Tisserand)....	6.632	6.350	8\$469	3.748	8\$812	2.602	7\$975	282	3\$931	90	3\$799	192	3\$993
Tintureiro (Teinturier)	553	549	5\$683	548	5\$686	1	4\$C00	4	2\$975	4	2\$975	—	—
Tirador (Etireur).....	112	—	—	—	—	—	—	112	1\$509	112	1\$509	—	—
Torcedor (Tordeur).....	25	20	3\$250	4	3\$800	16	3\$112	5	1\$800	—	—	5	1\$800
Urdidor (Ourdisseur)...	274	248	6\$296	143	7\$062	105	5\$253	26	2\$642	26	2\$642	—	—
Artefactos de palha, penna, cabelo, piassava e outras fibras  (Ouvrages en paille, plume, cheveux, piassaba, et d'autres fibres)													
Escovas, fabricante de — (Brosses, fabricant de —).....	41	33	5\$212	22	6\$227	11	3\$182	8	2\$250	7	2\$286	1	2\$000
Espanadores, fabricante de — (Plumeaux, fa- bricant de —).....	4	4	6\$250	4	6\$250	—	—	—	—	—	—	—	—
Esteiras, fabricante de — (Nattes, fabricant de —).	—	—	—	—	—	—	—	—	—	—	—	—	—
Vassoureiro (Fabricant de balais).....	71	68	6\$500	68	6\$500	—	—	3	3\$500	3	3\$500	—	—
Outras profissões (Autres métiers)													
Technico (Technicien)...	10	10	25\$000	10	25\$000	—	—	—	—	—	—	—	—
Mestre (Maître).....	32	32	14\$207	29	15\$090	3	5\$667	—	—	—	—	—	—
Contra-mestre (Contre- maître).....	45	45	10\$419	44	10\$506	1	6\$600	—	—	—	—	—	—
Mecanico (Mécanicien)	—	—	—	—	—	—	—	—	—	—	—	—	—
Outras profissões (Aut- res métiers).....	4.364	3.969	4\$440	2.912	4\$924	1.057	3\$107	395	2\$631	239	2\$552	156	2\$753
Profissões indetermina- das (Métiers non spé- cifiés).....	2.375	2.190	4\$859	917	5\$658	1.273	4\$283	185	1\$882	92	1\$921	93	1\$844



naes em serviço nas fabricas recenseadas em 1 de Setembro de 1920, segundo a idade e o sexo  
 nelles en service dans les fabriques recenseés au 1<sup>er</sup> Septembre 1920, d'après l'âge et le sexe

ESPIRITO SANTO

Total geral dos casos considerados Total général de cas examinés	Operarios maiores de 14 annos Ouvriers de plus de 14 ans						Operarios menores de 14 annos Ouvriers de moins de 14 ans					
	Total Total		SEXO MASCULINO SEXE MASCULIN		SEXO FEMININO SEXE FÉMININ		Total Total		SEXO MASCULINO SEXE MASCULIN		SEXO FEMININO SEXE FÉMININ	
	Numero de casos considerados	Salario médio diario	Numero de casos considerados	Salario médio diario	Numero de casos considerados	Salario médio diario	Numero de casos considerados	Salario médio diario	Numero de casos considerados	Salario médio diario	Numero de casos considerados	Salario médio diario
	Nombre de cas examinés	Salaire moyen journalier	Nombre de cas examinés	Salaire moyen journalier	Nombre de cas examinés	Salaire moyen journalier	Nombre de cas examinés	Salaire moyen journalier	Nombre de cas examinés	Salaire moyen journalier	Nombre de cas examinés	Salaire moyen journalier
—	—	—	—	—	—	—	—	—	—	—	—	—
—	—	—	—	—	—	—	—	—	—	—	—	—
—	—	—	—	—	—	—	—	—	—	—	—	—
140	76	2\$750	30	3\$500	46	2\$261	64	2\$625	6	1\$500	58	2\$741
9	9	4\$700	9	4\$700	—	—	—	—	—	—	—	—
—	—	—	—	—	—	—	—	—	—	—	—	—
—	—	—	—	—	—	—	—	—	—	—	—	—
8	8	2\$850	—	—	8	2\$850	—	—	—	—	—	—
—	—	—	—	—	—	—	—	—	—	—	—	—
—	—	—	—	—	—	—	—	—	—	—	—	—
—	—	—	—	—	—	—	—	—	—	—	—	—
—	—	—	—	—	—	—	—	—	—	—	—	—
—	—	—	—	—	—	—	—	—	—	—	—	—
—	—	—	—	—	—	—	—	—	—	—	—	—
2	2	8\$000	2	8\$000	—	—	—	—	—	—	—	—
—	—	—	—	—	—	—	—	—	—	—	—	—
—	—	—	—	—	—	—	—	—	—	—	—	—
14	8	4\$500	8	4\$500	—	—	6	2\$350	3	3\$200	3	1\$500
18	13	3\$354	5	5\$200	8	2\$200	5	1\$800	5	1\$800	—	—

## IV — Designação regional do salario médio dos operarios jornaleiros de diversas categorias profissio

Désignation régionale du salaire moyen des ouvriers journaliers de diverses catégories profession

CATEGORIAS PROFISSIONAES  CATÉGORIES PROFESSIONNELLES	DISTRICTO FEDERAL												
	Total geral dos casos conside- rados  Total général de cas exami- nés	Operarios maiores de 14 annos Ouvriers de plus de 14 ans						Operarios menores de 14 annos Ouvriers de moins de 14 ans					
		Total Total		SEXO MASCULINO SEXE MASCULIN		SEXO FEMININO SEXE FÉMININ		Total Total		SEXO MASCULINO SEXE MASCULIN		SEXO FEMININO SEXE FÉMININ	
		Numero de casos conside- rados	Salario médio diario	Numero de casos conside- rados	Salario médio diario	Numero de casos conside- rados	Salario médio diario	Numero de casos conside- rados	Salario médio diario	Numero de casos conside- rados	Salario médio diario	Numero de casos conside- rados	Salario médio diario
		Nome- bre de cas exami- nés	Sal- laire moyen jour- nalier	Nome- bre de cas exami- nés	Sal- laire moyen jour- nalier	Nome- bre de cas exami- nés	Sal- laire moyen jour- nalier	Nome- bre de cas exami- nés	Sal- laire moyen jour- nalier	Nome- bre de cas exami- nés	Sal- laire moyen jour- nalier	Nome- bre de cas exami- nés	Sal- laire moyen jour- nalier
<b>II—INDUSTRIAS DE COURO, DE PELLAS E DE OUTRAS MATERIAS DURAS DO REINO ANIMAL — INDUSTRIES DE CUIRS, DE PEAUX ET D'AUTRES MATIÈRES DURES D'ORIGINE ANIMALE</b>	<b>636</b>	<b>586</b>	<b>5\$826</b>	<b>580</b>	<b>5\$854</b>	<b>6</b>	<b>3\$167</b>	<b>50</b>	<b>2\$170</b>	<b>50</b>	<b>2\$170</b>	—	—
Correiro (Courroyeur).....	28	28	6\$537	28	6\$537	—	—	—	—	—	—	—	—
Cortador de malas (Couteur).....	3	3	10\$000	3	10\$000	—	—	—	—	—	—	—	—
Cravador de malas (Gaufreur).....	61	61	6\$516	61	6\$516	—	—	—	—	—	—	—	—
Curtidor (Tanneur).....	10	10	8\$000	10	8\$000	—	—	—	—	—	—	—	—
Descarnador (Écorcheur).....	8	8	7\$125	8	7\$125	—	—	—	—	—	—	—	—
Dourador (Doreur).....	—	—	—	—	—	—	—	—	—	—	—	—	—
Envernizador ou lustrador (Polisseur à émeri)	—	—	—	—	—	—	—	—	—	—	—	—	—
Estampador (Gaufreur).....	—	—	—	—	—	—	—	—	—	—	—	—	—
Estivador (Étireur).....	26	26	4\$500	26	4\$500	—	—	—	—	—	—	—	—
Lapidador (Polisseur).....	—	—	—	—	—	—	—	—	—	—	—	—	—
Maleiro (Malletier).....	56	43	5\$919	43	5\$919	—	—	13	1\$815	13	1\$815	—	—
Pelleiro (Pelletier).....	—	—	—	—	—	—	—	—	—	—	—	—	—
Surrador (Mégissier).....	30	30	6\$000	30	6\$000	—	—	—	—	—	—	—	—
Tintureiro (Teinturier).....	—	—	—	—	—	—	—	—	—	—	—	—	—
Torneiro (Tourneur).....	—	—	—	—	—	—	—	—	—	—	—	—	—
<b>Outras profissões (Autres métiers)</b>													
Technico (Technicien).....	1	1	25\$000	1	25\$000	—	—	—	—	—	—	—	—
Mestre (Maître).....	3	3	9\$333	3	9\$333	—	—	—	—	—	—	—	—
Contra-mestre (Contre-maître).....	—	—	—	—	—	—	—	—	—	—	—	—	—
Mecanico (Mécanicien).....	—	—	—	—	—	—	—	—	—	—	—	—	—
Outras profissões (Autres métiers).....	113	106	6\$378	100	6\$666	6	3\$167	7	2\$571	7	2\$571	—	—
Profissões indeterminadas (Métiers non spécifiés).....	297	267	5\$156	267	5\$156	—	—	30	1\$897	30	1\$897	—	—



## IV — Designação regional do salario médio dos operarios jornaleiros de diversas categorias profissio

Designation régionale du salaire moyen des ouvriers journaliers de diverses catégories profession

CATEGORIAS PROFISSIONAES  CATEGORIES PROFESSIONNELLES	DISTRICTO FEDERAL														
	Total geral dos casos conside- rados	Operarios maiores de 14 anos Ouvriers de plus de 14 ans						Operarios menores de 14 anos Ouvriers de moins de 14 ans							
		Total Total		SEXO MASCULINO SEXE MASCULIN		SEXO FEMININO SEXE FÉMININ		Total Total		SEXO MASCULINO SEXE MASCULIN		SEXO FEMININO SEXE FÉMININ			
		Numero de casos conside- rados	Salario médio diario	Numero de casos conside- rados	Salario médio diario	Numero de casos conside- rados	Salario médio diario	Numero de casos conside- rados	Salario médio diario	Numero de casos conside- rados	Salario médio diario	Numero de casos conside- rados	Salario médio diario	Numero de casos conside- rados	Salario médio diario
III — INDUSTRIAS DE MADEIRAS — INDUSTRIES DU BOIS	1.389	1.336	7\$209	1.333	7\$210	3	3\$667	53	2\$643	49	2\$696	4	2\$000		
Aplainador (Raboteur)	—	—	—	—	—	—	—	—	—	—	—	—	—		
Apparelhador (Appareilleur)	34	31	9\$706	31	9\$706	—	—	3	2\$533	3	2\$533	—	—		
Caixoteiro (Layetier)	69	69	6\$397	69	6\$397	—	—	—	—	—	—	—	—		
Cesteiro (Vannier)	11	11	7\$818	11	7\$818	—	—	—	—	—	—	—	—		
Lixador (Polisseur)	8	8	6\$562	8	6\$562	—	—	—	—	—	—	—	—		
Modelador (Modeleur)	—	—	—	—	—	—	—	—	—	—	—	—	—		
Serrador (Scieur)	102	102	7\$684	102	7\$684	—	—	—	—	—	—	—	—		
Tanoeiro (Tonnelier)	31	31	7\$716	31	7\$716	—	—	—	—	—	—	—	—		
Torneiro em madeira (Tourneur en bois)	39	39	7\$908	39	7\$908	—	—	—	—	—	—	—	—		
Tupieiro (Mouleur)	13	7	9\$214	7	9\$214	—	—	6	2\$900	6	2\$000	—	—		
Outras profissões (Autres métiers)	—	—	—	—	—	—	—	—	—	—	—	—	—		
Technico (Technicien)	—	—	—	—	—	—	—	—	—	—	—	—	—		
Mestre (Maître)	2	2	13\$000	2	13\$000	—	—	—	—	—	—	—	—		
Contra-mestre (Contremaître)	3	3	10\$533	3	10\$533	—	—	—	—	—	—	—	—		
Mecanico (Mécanicien)	—	—	—	—	—	—	—	—	—	—	—	—	—		
Outras profissões (Autres métiers)	785	767	7\$263	764	7\$277	3	3\$667	18	2\$345	17	2\$365	1	2\$000		
Profissões indeterminadas (Métiers non spécifiés)	292	266	6\$465	266	6\$465	—	—	26	2\$203	23	2\$230	3	2\$000		
IV — METALLURGIA — MÉTALLURGIE	4.587	3.944	6\$734	3.689	6\$953	255	3\$569	643	2\$213	626	2\$332	17	1\$512		
Ajustador ou montador (Ajusteur)	39	25	9\$020	25	9\$020	—	—	14	1\$893	14	1\$893	—	—		
Aplainador (Raboteur)	2	2	5\$000	2	5\$000	—	—	—	—	—	—	—	—		
Caldeireiro (Chaudronnier)	83	77	10\$260	77	10\$260	—	—	6	1\$750	6	1\$750	—	—		
Cinzelador (Ciseleur)	3	1	18\$000	1	18\$000	—	—	2	6\$000	2	6\$000	—	—		



## IV — Designação regional do salario médio dos operarios jornaleiros de diversas categorias profissio

Désignation régionale du salaire moyen des ouvriers journaliers de diverses catégories profession

CATEGORIAS PROFISSIONAES  CATÉGORIES PROFESSIONNELLES	DISTRICTO FEDERAL												
	Total geral dos casos conside- rados  Total général de cas exami- nés	Operarios maiores de 14 annos Ouvriers de plus de 14 ans						Operarios menores de 14 annos Ouvriers de moins de 14 ans					
		Total Total		SEXO MASCULINO SEXE MASCULIN		SEXO FEMININO SEXE FÉMININ		Total Total		SEXO MASCULINO SEXE MASCULIN		SEXO FEMININO SEXE FÉMININ	
		Numero de casos conside- rados	Salario médio diario	Numero de casos conside- rados	Salario médio diario	Numero de casos conside- rados	Salario médio diario	Numero de casos conside- rados	Salario médio diario	Numero de casos conside- rados	Salario médio diario	Numero de casos conside- rados	Salario médio diario
		Nom- bre de cas exami- nés	Sal- laire moyen jour- nalier	Nom- bre de cas exami- nés	Sal- laire moyen jour- nalier	Nom- bre de cas exami- nés	Sal- laire moyen jour- nalier	Nom- bre de cas exami- nés	Sal- laire moyen jour- nalier	Nom- bre de cas exami- nés	Sal- laire moyen jour- nalier	Nom- bre de cas exami- nés	Sal- laire moyen jour- nalier
Gravador (Graveur).....	12	12	7\$375	12	7\$375	—	—	—	—	—	—	—	
Esmaltador (Émailleur)	40	40	5\$675	40	5\$675	—	—	—	—	—	—	—	
Esmertilhador (Polisseur à émeri).....	69	67	6\$015	7	6\$143	60	6\$000	2	2\$000	2	2\$000	—	
Estampador (Estam- peur).....	57	57	6\$035	56	6\$086	1	3\$200	—	—	—	—	—	
Estanhador (Étameur)	10	10	6\$000	10	6\$000	—	—	—	—	—	—	—	
Ferreiro (Forgeron).....	120	118	8\$228	118	8\$228	—	—	2	3\$750	2	3\$750	—	
Frezador (Fraiseur).....	3	3	11\$000	3	11\$000	—	—	—	—	—	—	—	
Fundidor (Fondeur)....	537	486	6\$853	486	6\$853	—	—	51	2\$245	51	2\$245	—	
Funilheiro (Ferblantier)	122	105	7\$892	105	7\$892	—	—	17	2\$382	17	2\$382	—	
Furador (Perceur).....	11	11	5\$955	11	5\$955	—	—	—	—	—	—	—	
Galvanizador (Galvani- seur).....	14	13	11\$769	13	11\$769	—	—	1	3\$000	1	3\$000	—	
Laminador (Lamineur)	5	2	6\$250	2	6\$250	—	—	3	2\$767	3	2\$767	—	
Limador (Limeur).....	334	279	7\$827	279	7\$827	—	—	56	2\$389	55	2\$389	—	
Malhador (Batteur)....	5	5	5\$400	5	5\$400	—	—	—	—	—	—	—	
Modelador (Modeleur)..	62	56	8\$991	56	8\$991	—	—	6	1\$567	6	1\$567	—	
Nickelador (Nickleur).	13	6	7\$083	6	7\$083	—	—	7	2\$757	7	2\$757	—	
Polidor de metaes (Po- lisseur de metaux)....	64	58	7\$845	58	7\$845	—	—	6	2\$833	6	2\$833	—	
Rebarbador (Raboteur mécanique).....	68	68	5\$890	68	5\$890	—	—	—	—	—	—	—	
Rebitador (Riveur).....	—	—	—	—	—	—	—	—	—	—	—	—	
Repuchador (Repous- seur).....	19	19	10\$105	19	10\$105	—	—	—	—	—	—	—	
Serralheiro (Serrurier)..	547	476	7\$654	476	7\$654	—	—	71	2\$152	71	2\$152	—	
Soldador (Soudeur).....	168	97	6\$257	86	6\$699	11	2\$800	11	1\$864	11	1\$864	—	
Tecelão de fios metal- licos (Tisseur).....	14	10	6\$050	8	6\$312	2	5\$000	4	1\$000	4	1\$000	—	
Torneiro (Tourneur)....	168	149	8\$877	149	8\$877	—	—	19	2\$736	19	2\$736	—	
Zinqueiro (Zingueur)...	7	6	8\$000	6	8\$000	—	—	1	2\$000	1	2\$000	—	
Outras profissões (Autres métiers)	—	—	—	—	—	—	—	—	—	—	—	—	
Technico (Technicien)..	—	—	—	—	—	—	—	—	—	—	—	—	
Mestre (Maître).....	10	10	9\$790	10	9\$790	—	—	—	—	—	—	—	













## IV — Designação regional do salario médio dos operarios jornaleiros de diversas categorias profissio

Désignation régionale du salaire moyen des ouvriers journaliers de diverses catégories profession

CATEGORIAS PROFISSIONAES  CATEGORIES PROFESSIONNELLES	DISTRICTO FEDERAL												
	Total geral dos casos conside- rados  Total général de cas exami- nés	Operarios maiores de 14 annos Ouvriers de plus de 14 ans						Operarios menores de 14 annos Ouvriers de moins de 14 ans					
		Total Total		SEXO MASCULINO SEXE MASCULIN		SEXO FEMININO SEXE FÉMININ		Total Total		SEXO MASCULINO SEXE MASCULIN		SEXO FEMININO SEXE FÉMININ	
		Numero de casos conside- rados	Salario médio diário	Numero de casos conside- rados	Salario médio diário	Numero de casos conside- rados	Salario médio diário	Numero de casos conside- rados	Salario médio diário	Numero de casos conside- rados	Salario médio diário	Numero de casos conside- rados	Salario médio diário
		Nome- bre de cas exami- nés	Sal- laire moyen jour- nalier	Nome- bre de cas exami- nés	Sal- laire moyen jour- nalier	Nome- bre de cas exami- nés	Sal- laire moyen jour- nalier	Nome- bre de cas exami- nés	Sal- laire moyen jour- nalier	Nome- bre de cas exami- nés	Sal- laire moyen jour- nalier	Nome- bre de cas exami- nés	Sal- laire moyen jour- nalier
Rotulador (Étiqueteur). Velas, sabão, oleos e gorduras (Bougies, savon, huiles et graisses)	88	76	23751	10	3\$760	66	2\$598	12	2\$000	6	2\$000	6	2\$000
Cartuchoiro de velas (Cartonnier).....	11	11	6\$000	11	6\$000	—	—	—	—	—	—	—	—
Cortador de sabão (Cou- peur de savon).....	16	16	6\$625	16	6\$625	—	—	—	—	—	—	—	—
Empacotador de velas (Paqueteur de bougies)	48	15	4\$526	11	5\$445	4	2\$000	33	3\$000	33	3\$000	—	—
Fundidor de velas (Fon- deur de bougies).....	56	56	5\$526	56	5\$526	—	—	—	—	—	—	—	—
Prensador de velas (Pres- seur de bougies).....	19	19	7\$000	19	7\$000	—	—	—	—	—	—	—	—
Saboeiro (Savonnier)...	87	87	6\$814	87	6\$814	—	—	—	—	—	—	—	—
Papel, papelão e respec- tivos artefactos (Papier, carton et leur ouvrages)													
Calandreiro (Calan- dreur).....	2	2	4\$000	2	4\$000	—	—	—	—	—	—	—	—
Cortador de papelão (Coupeur de carton)..	55	44	6\$082	44	6\$082	—	—	11	2\$091	11	2\$091	—	—
Cozedor (Façonnier)....	9	7	7\$114	7	7\$114	—	—	2	3\$500	2	3\$500	—	—
Cylindreiro de papel (Cylindreur de papier)	6	6	5\$667	6	5\$667	—	—	—	—	—	—	—	—
Forrador (Tapissier)....	122	93	4\$635	20	9\$900	73	3\$192	29	2\$169	6	2\$500	23	2\$083
Gommador (Colleur)...	11	11	3\$400	1	5\$000	10	3\$240	—	—	—	—	—	—
Outras profissões (Autres métiers)													
Technico (Technicien)..	—	—	—	—	—	—	—	—	—	—	—	—	—
Mestre (Maître).....	15	15	13\$287	15	13\$287	—	—	—	—	—	—	—	—
Contra-mestre (Contre- maître).....	11	11	12\$582	11	12\$582	—	—	—	—	—	—	—	—
Mecanico (Mécanicien)	—	—	—	—	—	—	—	—	—	—	—	—	—
Outras profissões (Au- tres métiers).....	688	662	6\$198	634	6\$335	28	3\$089	26	1\$885	14	1\$893	12	1\$875
Profissões indetermina- das (Métiers non spé- cifiés).....	1.527	1.285	4\$350	866	5\$216	419	2\$561	242	1\$834	118	1\$861	124	1\$809



## IV — Designação regional do salario médio dos operarios jornaleiros de diversas categorias profissio

Désignation régionale du salaire moyen des ouvriers journaliers de diverses catégories profissio

CATEGORIAS PROFISSIONAES  CATÉGORIES PROFESSIONNELLES	DISTRICTO FEDERAL														
	Total geral dos casos conside- rados	Operarios maiores de 14 annos Ouvriers de plus de 14 ans						Operarios menores de 14 annos Ouvriers de moins de 14 ans							
		Total Total		SEXO MASCULINO SEXE MASCULIN		SEXO FEMININO SEXE FÉMININ		Total Total		SEXO MASCULINO SEXE MASCULIN		SEXO FEMININO SEXE FÉMININ			
		Numero de casos conside- rados	Salario médio diario	Numero de casos conside- rados	Salario médio diario	Numero de casos conside- rados	Salario médio diario	Numero de casos conside- rados	Salario médio diario	Numero de casos conside- rados	Salario médio diario	Numero de casos conside- rados	Salario médio diario	Numero de casos conside- rados	Salario médio diario
Total général de cas exami- nés	Numero de casos conside- rados	Salario médio diario	Numero de casos conside- rados	Salario médio diario	Numero de casos conside- rados	Salario médio diario	Numero de casos conside- rados	Salario médio diario	Numero de casos conside- rados	Salario médio diario	Numero de casos conside- rados	Salario médio diario	Numero de casos conside- rados	Salario médio diario	
VII — INDUSTRIAS DA ALI- MENTAÇÃO — IN- DUSTRIES DE L'ALIMEN- TATION	6.383	5.957	5\$367	4.525	5\$845	1.432	3\$856	426	2\$346	270	2\$617	156	1\$878		
Alimentação propriamente dita (Aliments proprement dits)															
Baleiro (Fabricant de bonbons).....	27	17	5\$471	17	5\$471	—	—	10	2\$300	1	2\$500	9	2\$278		
Biscouteiro (Fabricant de biscuits).....	3	3	8\$000	3	8\$000	—	—	—	—	—	—	—	—		
Cervejeiro (Brasseur)...	38	38	7\$603	38	7\$603	—	—	—	—	—	—	—	—		
Chocolateiro (Chocola- tier).....	68	68	3\$514	25	6\$360	43	1\$860	—	—	—	—	—	—		
Confeiteiro (Confiturier)	142	133	5\$234	64	7\$742	69	2\$907	9	3\$000	9	3\$000	—	—		
Cylindreiro (Cylindreur)	5	5	5\$500	5	5\$500	—	—	—	—	—	—	—	—		
Destillador (Destilla- teur).....	2	2	7\$000	2	7\$000	—	—	—	—	—	—	—	—		
Doceiro (Confiseur).....	101	54	5\$020	52	5\$098	2	3\$000	47	2\$085	12	2\$917	35	1\$800		
Engarrafador (Embou- teilleur).....	386	385	4\$353	385	4\$353	—	—	1	3\$600	1	3\$600	—	—		
Ensaccador (Ensacheur)	140	88	4\$734	58	6\$312	30	1\$683	52	3\$300	52	3\$300	—	—		
Forneiro (Fournier)....	6	6	3\$750	6	3\$750	—	—	—	—	—	—	—	—		
Lavador de garrafas (La- veur de bouteilles)...	91	88	5\$265	88	5\$265	—	—	3	3\$333	3	3\$333	—	—		
Munipulador de conser- vas (Manipulateur de conserves).....	—	—	—	—	—	—	—	—	—	—	—	—	—		
Masseiro (Pâtissier)....	4	4	5\$575	4	5\$575	—	—	—	—	—	—	—	—		
Moldador (Mouleur)....	16	16	2\$125	1	10\$000	15	1\$600	—	—	—	—	—	—		
Moleiro (Meunier).....	75	71	6\$345	71	6\$345	—	—	4	3\$250	4	3\$250	—	—		
Refinador de assucar (Raffineur).....	56	56	6\$318	56	6\$318	—	—	—	—	—	—	—	—		
Salsicheiro (Charcutier)	15	15	6\$400	15	6\$400	—	—	—	—	—	—	—	—		
Torrador de café (Torre- facteur de café).....	36	36	7\$581	36	7\$581	—	—	—	—	—	—	—	—		
Fumos e seus preparados (Tabac et ses prépara- tions)															
Carteirista (Boitier)....	616	563	4\$978	174	4\$375	389	5\$247	53	2\$000	21	2\$000	32	2\$000		
Charuteiro (Cigareur)...	166	135	4\$970	94	5\$590	41	3\$549	31	2\$339	26	2\$269	5	2\$700		



**IV — Designação regional do salario médio dos operarios jornaleiros de diversas categorias profissio**  
 Désignation régionale du salaire moyen des ouvriers journaliers de diverses catégories profession

CATEGORIAS PROFISSIONAES  CATÉGORIES PROFESSIONNELLES	DISTRICTO FEDERAL														
	Total geral dos casos conside- rados	Operarios maiores de 14 annos Ouvriers de plus de 14 ans						Operarios menores de 14 annos Ouvriers de moins de 14 ans							
		Total Total		SEXO MASCULINO SEXE MASCULIN		SEXO FEMININO SEXE FÉMININ		Total Total		SEXO MASCULINO SEXE MASCULIN		SEXO FEMININO SEXE FÉMININ			
		Numero de casos conside- rados	Salario médio diario	Numero de casos conside- rados	Salario médio diario	Numero de casos conside- rados	Salario médio diario	Numero de casos conside- rados	Salario médio diario	Numero de casos conside- rados	Salario médio diario	Numero de casos conside- rados	Salario médio diario	Numero de casos conside- rados	Salario médio diario
Cigarreiro (Cigaretteur)	536	520	5\$475	346	5\$733	174	4\$963	16	1\$981	14	2\$071	2	1\$350		
Cortador de fumo (Cou- peur de tabac).....	19	19	7\$158	19	7\$158	—	—	—	—	—	—	—	—		
Destalador de fumo (Nettoyeur de tabac).	218	209	3\$063	100	3\$274	109	2\$869	9	2\$833	1	1\$500	8	1\$500		
Emmaçador de cigarros (Paqueteur de cigaret- tes).....	11	11	4\$364	1	3\$000	10	4\$500	—	—	—	—	—	—		
Empacotador de fumo (Paqueteur de tabac)	92	78	3\$955	55	4\$518	23	2\$609	14	1\$928	13	1\$846	1	3\$000		
Manipulador de fumo (Manipulateur de ta- bac).....	201	201	4\$948	79	6\$413	122	4\$000	—	—	—	—	—	—		
Outras profissões (Autres métiers)															
Technico (Technicien)	—	—	—	—	—	—	—	—	—	—	—	—	—		
Mestre (Maître).....	16	16	8\$625	16	8\$625	—	—	—	—	—	—	—	—		
Contra-mestre (Contre- maître).....	2	2	9\$500	2	9\$500	—	—	—	—	—	—	—	—		
Mecanico (Mécanicien)	—	—	—	—	—	—	—	—	—	—	—	—	—		
Outras profissões (Au- tres métiers).....	1.930	1.855	6\$262	1.552	6\$880	303	3\$096	75	2\$379	50	2\$536	25	2\$064		
Profissões indetermina- das (Métiers non spécifiés).....	1.365	1.263	4\$984	1.161	5\$191	102	2\$622	102	2\$198	63	2\$565	39	1\$605		
<b>VIII — INDUSTRIAS DO VES- TUARIO E TOUCADOR — IN- DUSTRIES DE L'HABIL- LEMENT ET DE LA TOILETTE</b>	<b>10.693</b>	<b>9.662</b>	<b>6\$209</b>	<b>5.720</b>	<b>7\$582</b>	<b>3.942</b>	<b>4\$216</b>	<b>1.031</b>	<b>2\$221</b>	<b>542</b>	<b>2\$376</b>	<b>489</b>	<b>2\$049</b>		
Chapéos, bonnés e chapéos de sol (Coiffures et parapluies)															
Arcador (Plier).....	28	23	5\$696	18	6\$250	5	3\$700	5	2\$000	—	—	5	2\$000		
Armador de chapéos de sol (Dresseur de para- pluies).....	48	47	7\$325	47	7\$325	—	—	1	2\$500	1	2\$500	—	—		
Cartoneiro (Cartonnier)	22	14	5\$036	14	5\$036	—	—	8	2\$500	8	2\$500	—	—		





## IV — Designação regional do salario médio dos operarios jornaleiros de diversas categorias profissio

Désignation régionale du salaire moyen des ouvriers journaliers de diverses catégories profession

CATEGORIAS PROFISSIONAES  CATÉGORIES PROFESSIONNELLES	DISTRICITO FEDERAL												
	Total geral dos casos conside- rados  Total général de cas exami- nés	Operarios maiores de 14 annos Ouvriers de plus de 14 ans						Operarios menores de 14 annos Ouvriers de moins de 14 ans					
		Total Total		SEXO MASCULINO SEXE MASCULIN		SEXO FEMININO SEXE FÉMININ		Total Total		SEXO MASCULINO SEXE MASCULIN		SEXO FEMININO SEXE FÉMININ	
		Numero de casos conside- rados	Salario médio diario	Numero de casos conside- rados	Salario médio diario	Numero de casos conside- rados	Salario médio diario	Numero de casos conside- rados	Salario médio diario	Numero de casos conside- rados	Salario médio diario	Numero de casos conside- rados	Salario médio diario
Nom- bre de cas exami- nés	Sal- laire moyen jour- nalier	Nom- bre de cas exami- nés	Sal- laire moyen jour- nalier	Nom- bre de cas exami- nés	Sal- laire moyen jour- nalier	Nom- bre de cas exami- nés	Sal- laire moyen jour- nalier	Nom- bre de cas exami- nés	Sal- laire moyen jour- nalier	Nom- bre de cas exami- nés	Sal- laire moyen jour- nalier		
Cortador de bonnés e chapéos de panno(Coupeur d'étoffe à coiffures).....	22	22	7\$932	19	8\$605	3	3\$667	—	—	—	—	—	—
Cortador de chapéos de sol (Coupeur d'étoffe à parapluies).....	3	3	7\$600	3	7\$600	—	—	—	—	—	—	—	—
Costureira (Couturière).	171	171	3\$403	3	9\$167	168	3\$300	—	—	—	—	—	—
Enformador (Modeleur)	27	23	7\$435	23	7\$435	—	—	4	4\$000	4	4\$000	—	—
Engommador (Engommeur).....	6	6	6\$250	6	6\$250	—	—	—	—	—	—	—	—
Esmurçador (Rogneur).	5	5	6\$000	5	6\$000	—	—	—	—	—	—	—	—
Forrador (Coiffeur).....	238	212	3\$441	49	4\$461	163	3\$135	26	1\$577	4	2\$000	22	1\$500
Fulista (Feutrier).....	221	221	6\$181	221	6\$181	—	—	—	—	—	—	—	—
Lixador (Polisseur).....	14	14	4\$964	6	6\$250	8	4\$000	—	—	—	—	—	—
Prensador (Presseur)....	6	6	6\$000	6	6\$000	—	—	—	—	—	—	—	—
Propriagista (Apprêteur)	192	189	6\$643	184	6\$742	5	3\$000	3	2\$000	3	2\$000	—	—
Tintureiro (Teinturier)..	—	—	—	—	—	—	—	—	—	—	—	—	—
Torneador (Lustreur au tour).....	6	6	8\$167	6	8\$167	—	—	—	—	—	—	—	—
<b>Calçados</b> (Chaussures)													
Acabador (Finiisseur)...	823	780	7\$672	778	7\$679	2	5\$000	43	2\$651	43	2\$651	—	—
Apontador (Patronneur)	33	33	7\$955	32	7\$766	1	14\$000	—	—	—	—	—	—
Chineleiro (Pantouflier)	97	93	5\$107	21	5\$476	72	5\$000	4	3\$000	4	3\$000	—	—
Cortador (Coupeur).....	497	468	8\$736	467	8\$747	1	3\$500	29	2\$345	29	2\$345	—	—
Encospiador (Monteur d'embouchoir).....	2	2	5\$000	2	6\$000	—	—	—	—	—	—	—	—
Frizador (Fraiseur).....	10	10	9\$450	10	9\$450	—	—	—	—	—	—	—	—
Gaspeador (Coupeur de l'empaigne).....	2	2	10\$000	2	10\$000	—	—	—	—	—	—	—	—
Limpador (Sireur).....	64	54	5\$861	54	5\$861	—	—	10	2\$100	4	2\$250	6	2\$000
Lixador (Polisseur).....	27	25	5\$760	25	5\$760	—	—	2	2\$000	2	2\$000	—	—
Montador (Monteur)....	866	797	8\$276	797	8\$276	—	—	69	2\$746	69	2\$746	—	—



## IV — Designação regional do salario médio dos operarios jornaleiros de diversas categorias profissio

Désignation régionale du salaire moyen des ouvriers journaliers de diverses catégories profession

CATEGORIAS PROFISSIONAES  CATÉGORIES PROFESSIONNELLES	DISTRICTO FEDERAL												
	Total geral dos casos conside- rados  Total général de cas exami- nés	Operarios maiores de 14 annos Ouvriers de plus de 14 ans						Operarios menores de 14 annos Ouvriers de moins de 14 ans					
		Total Total		SEXO MASCULINO SEXE MASCULIN		SEXO FEMININO SEXE FÉMININ		Total Total		SEXO MASCULINO SEXE MASCULIN		SEXO FEMININO SEXE FÉMININ	
		Numero de casos conside- rados	Salario médio diario	Numero de casos conside- rados	Salario médio diario	Numero de casos conside- rados	Salario médio diario	Numero de casos conside- rados	Salario médio diario	Numero de casos conside- rados	Salario médio diario	Numero de casos conside- rados	Salario médio diario
		Nom- bre de cas exami- nés	Sal- laire moyen jour- nalier	Nom- bre de cas exami- nés	Sal- laire moyen jour- nalier	Nom- bre de cas exami- nés	Sal- laire moyen jour- nalier	Nom- bre de cas exami- nés	Sal- laire moyen jour- nalier	Nom- bre de cas exami- nés	Sal- laire moyen jour- nalier	Nom- bre de cas exami- nés	Sal- laire moyen jour- nalier
Official de modelo Luiz XV (Ouvrier du modèle Louis XV).....	54	54	13\$926	54	13\$926	—	—	—	—	—	—	—	
Ponteador (Apprêteur).....	4	4	10\$000	4	10\$000	—	—	—	—	—	—	—	
Pespontador (Piqueur).....	1.160	1.043	6\$969	523	8\$211	520	5\$719	117	2\$423	56	2\$446	61	2\$402
Picador de ponto (Perceur).....	2	2	6\$000	2	6\$000	—	—	—	—	—	—	—	
Pregador (Cloueur).....	66	65	6\$215	65	6\$215	—	—	1	2\$000	1	2\$000	—	—
Tamanqueiro (Sabotier).....	69	66	5\$568	66	5\$568	—	—	3	3\$333	3	3\$333	—	—
Virador (Cambreur).....	15	15	6\$300	15	6\$300	—	—	—	—	—	—	—	—
Roupas e outros artigos do vestuario e flores artificiaes (Confections et articles de toilette et fleurs artificielles)													
Chapeleira (Chapelière).....	86	75	4\$896	1	9\$000	74	4\$841	11	1\$564	—	—	11	1\$564
Colleteira (Corsetière).....	10	10	3\$720	—	—	10	3\$720	—	—	—	—	—	—
Cortador de luvas (Coupeur de gants).....	6	6	13\$667	6	13\$667	—	—	—	—	—	—	—	—
Cortador de roupas (Coupeur d'habits).....	70	68	10\$376	66	10\$509	2	6\$000	2	3\$750	1	5\$000	1	2\$500
Costureira (Couturière).....	1.735	1.619	4\$149	36	7\$083	1.583	4\$082	116	2\$454	1	3\$500	115	2\$445
Engommadeira (Repasseuse).....	235	234	4\$626	17	7\$118	217	4\$431	1	3\$000	1	3\$000	—	—
Florista (Fleuriste).....	80	65	3\$761	13	5\$538	52	3\$317	15	1\$553	1	2\$000	14	1\$914
Lavador (Laveur).....	11	10	5\$030	7	5\$900	3	3\$000	1	2\$500	1	2\$500	—	—
Modista (Modiste).....	25	25	7\$668	—	—	25	7\$668	—	—	—	—	—	—
Tintureiro (Teinturier).....	15	15	5\$867	15	5\$867	—	—	—	—	—	—	—	—
Outras profissões (Autres métiers)													
Technico (Technicien).....	7	7	29\$571	7	29\$571	—	—	—	—	—	—	—	—
Mestre (Maître).....	32	32	10\$293	16	11\$600	16	8\$987	—	—	—	—	—	—
Contra-mestre (Contre-maître).....	42	42	9\$400	16	10\$887	26	8\$485	—	—	—	—	—	—



## IV — Designação regional do salario médio dos operarios jornaleiros de diversas categorias profissio

Désignation régionale du salaire moyen des ouvriers journaliers de diverses catégories profession

CATEGORIAS PROFISSIONAES  CATÉGORIES PROFESSIONNELLES	DISTRICTO FEDERAL												
	Total geral dos casos conside- rados  Total général de cas exami- nés	Operarios maiores de 14 annos Ouvriers de plus de 14 ans						Operarios menores de 14 annos Ouvriers de moins de 14 ans					
		Total Total		SEXO MASCULINO SEXE MASCULIN		SEXO FEMININO SEXE FÉMININ		Total Total		SEXO MASCULINO SEXE MASCULIN		SEXO FEMININO SEXE FÉMININ	
		Numero de casos conside- rados	Salario médio diario	Numero de casos conside- rados	Salario médio diario	Numero de casos conside- rados	Salario médio diario	Numero de casos conside- rados	Salario médio diario	Numero de casos conside- rados	Salario médio diario	Numero de casos conside- rados	Salario médio diario
		Nome- bre de cas exami- nés	Sal- laire moyen jour- nalier	Nome- bre de cas exami- nés	Sal- laire moyen jour- nalier	Nome- bre de cas exami- nés	Sal- laire moyen jour- nalier	Nome- bre de cas exami- nés	Sal- laire moyen jour- nalier	Nome- bre de cas exami- nés	Sal- laire moyen jour- nalier	Nome- bre de cas exami- nés	Sal- laire moyen jour- nalier
Mecanico (Mécanicien).	—	—	—	—	—	—	—	—	—	—	—	—	
Outras profissões (Au- tres métiers).....	2.418	2.104	5\$914	1.327	7\$178	777	3\$683	314	2\$070	167	2\$176	147	1\$950
Profissões indetermina- das (Métiers non spé- cifiés).....	1.121	875	5\$831	666	6\$578	209	3\$452	246	2\$020	139	2\$234	107	1\$741
<b>IX—INDUSTRIAS DO MOBI- LIARIO — INDUS- TRIES DE L'AMEUBLEMENT</b>	<b>2 614</b>	<b>2.332</b>	<b>8\$703</b>	<b>2.329</b>	<b>8\$708</b>	<b>3</b>	<b>4\$667</b>	<b>282</b>	<b>2\$191</b>	<b>275</b>	<b>2\$265</b>	<b>7</b>	<b>2\$114</b>
Colchoeiro (Matelassier)	20	20	8\$444	19	8\$363	1	10\$000	—	—	—	—	—	—
Desenhista (Dessinateur)	3	3	22\$000	3	22\$000	—	—	—	—	—	—	—	—
Empalhador (Empail- leur).....	65	47	7\$223	47	7\$223	—	—	18	2\$333	18	2\$333	—	—
Entalhador (Marque- teur).....	98	98	10\$316	98	10\$316	—	—	—	—	—	—	—	—
Estofador (Rembour- reur).....	14	11	11\$454	11	11\$454	—	—	3	1\$500	3	1\$500	—	—
Laqueador (Laqueur)...	22	16	9\$182	16	9\$182	—	—	6	4\$000	6	4\$000	—	—
Lustrador (Vernisseur).	255	247	8\$115	247	8\$115	—	—	8	3\$000	8	3\$000	—	—
Marceneiro (Menuisier)	1.216	1.138	9\$653	1.138	9\$653	—	—	78	2\$853	78	2\$853	—	—
Polidor ou lixador (Po- lisseur ou brunisseur)	26	26	5\$000	26	5\$000	—	—	—	—	—	—	—	—
<b>Outras profissões (Autres métiers)</b>													
Technico (Technicien)..	2	2	20\$000	2	20\$000	—	—	—	—	—	—	—	—
Mestre (Maitre).....	—	—	—	—	—	—	—	—	—	—	—	—	—
Contra-mestre (Contre- maitre).....	—	—	—	—	—	—	—	—	—	—	—	—	—
Mecanico (Mécanicien).	—	—	—	—	—	—	—	—	—	—	—	—	—
Outras profissões (Au- tres métiers).....	666	600	8\$514	600	8\$514	—	—	66	2\$449	59	2\$485	7	2\$114
Profissões indetermina- das (Métiers non spé- cifiés).....	227	124	6\$197	122	6\$266	2	2\$000	103	1\$564	103	1\$564	—	—













## IV — Designação regional do salario médio dos operarios jornaleiros de diversas categorias profissio

Désignation régionale du salaire moyen des ouvriers journaliers de diverses catégories profession

CATEGORIAS PROFISSIONAES  CATEGORIES PROFESSIONNELLES	DISTRICTO FEDERAL												
	Total geral dos casos conside- rados  Total général de cas exami- nés	Operarios maiores de 14 anos Ouvriers de plus de 14 ans						Operarios menores de 14 anos Ouvriers de moins de 14 ans					
		Total Total		SEXO MASCULINO SEXE MASCULIN		SEXO FEMININO SEXE FÉMININ		Total Total		SEXO MASCULINO SEXE MASCULIN		SEXO FEMININO SEXE FÉMININ	
		Numero de casos conside- rados	Salario médio diario	Numero de casos conside- rados	Salario médio diario	Numero de casos conside- rados	Salario médio diario	Numero de casos conside- rados	Salario médio diario	Numero de casos conside- rados	Salario médio diario	Numero de casos conside- rados	Salario médio diario
		Nom- bre de cas exami- nés	Sal- laire moyen jour- nalier	Nom- bre de cas exami- nés	Sal- laire moyen jour- nalier	Nom- bre de cas exami- nés	Sal- laire moyen jour- nalier	Nom- bre de cas exami- nés	Sal- laire moyen jour- nalier	Nom- bre de cas exami- nés	Sal- laire moyen jour- nalier	Nom- bre de cas exami- nés	Sal- laire moyen jour- nalier
Contra-mestre (Contre-maitre).....	—	—	—	—	—	—	—	—	—	—	—	—	
Mecanico (Mécanicien)	—	—	—	—	—	—	—	—	—	—	—	—	
Outras profissões (Autres métiers).....	371	370	8\$331	370	8\$331	—	—	1	1\$000	1	1\$000	—	—
Profissões indeterminadas (Métiers non spécifiés).....	297	295	5\$237	295	5\$237	—	—	1	1\$500	1	1\$500	—	—
<b>XIII — INDUSTRIAS RELATIVAS ÀS SCIENCIAS, LETRAS E ARTES. INDUSTRIAS DE LUXO — INDUSTRIES RELATIVES AUX SCIENCES, LETTRES ET ARTS. INDUSTRIES DE LUXE</b>													
Dourador em madeira (Doreur sur bois)....	8	8	9\$375	8	9\$375	—	—	—	—	—	—	—	—
Engessador (Badigeonneur).....	—	—	—	—	—	—	—	—	—	—	—	—	—
Envelopeiro (Fabricant d'enveloppes)...	19	15	2\$567	—	—	15	2\$507	4	1\$600	1	1\$700	3	1\$567
Fingidor de madeira (Peintre en décors)...	4	4	10\$000	4	10\$000	—	—	—	—	—	—	—	—
Gravador (Graveur)....	5	5	15\$680	5	15\$680	—	—	—	—	—	—	—	—
Leques, fabricante de — (Eventails, fabricant de —).....	—	—	—	—	—	—	—	—	—	—	—	—	—
Ornamentador (Ornementiste).....	—	—	—	—	—	—	—	—	—	—	—	—	—
Violeiro (Luthier).....	12	12	8\$792	12	8\$792	—	—	—	—	—	—	—	—
<b>Outras profissões (Autres métiers)</b>													
Technico (Technicien)...	—	—	—	—	—	—	—	—	—	—	—	—	—
Mestre (Maitre).....	—	—	—	—	—	—	—	—	—	—	—	—	—
Contra-mestre (Contre-maitre).....	—	—	—	—	—	—	—	—	—	—	—	—	—
Mecanico (Mécanicien)	—	—	—	—	—	—	—	—	—	—	—	—	—
Outras profissões (Autres métiers).....	105	88	7\$125	83	7\$253	5	5\$000	17	2\$417	15	2\$473	2	2\$000
Profissões indeterminadas (Métiers non spécifiés).....	96	69	3\$695	47	4\$138	22	2\$750	27	2\$019	20	2\$200	7	1\$500





naes em serviço nas fabricas recenseadas em 1 de Setembro de 1920, segundo a idade e o sexo  
nelles en service dans les fabriques recenseés au 1<sup>er</sup> Septembre 1920, d'après l'âge et le sexe

MARANHÃO

Total geral dos casos considerados  Total général de cas examinés	Operarios maiores de 14 annos Ouvriers de plus de 14 ans						Operarios menores de 14 annos Ouvriers de moins de 14 ans					
	Total Total		SEXO MASCULINO SEXE MASCULIN		SEXO FEMININO SEXE FÉMININ		Total Total		SEXO MASCULINO SEXE MASCULIN		SEXO FEMININO SEXE FÉMININ	
	Numero de casos considerados	Salario médio diario	Numero de casos considerados	Salario médio diario	Numero de casos considerados	Salario médio diario	Numero de casos considerados	Salario médio diario	Numero de casos considerados	Salario médio diario	Numero de casos considerados	Salario médio diario
	Nombre de cas examinés	Salaire moyen journalier	Nombre de cas examinés	Salaire moyen journalier	Nombre de cas examinés	Salaire moyen journalier	Nombre de cas examinés	Salaire moyen journalier	Nombre de cas examinés	Salaire moyen journalier	Nombre de cas examinés	Salaire moyen journalier
2.831	2.690	2\$646	928	3\$497	1.762	2\$196	143	1\$441	39	1\$633	104	1\$370
31	30	2\$950	27	3\$111	3	1\$500	1	2\$200	1	2\$200	—	—
—	—	—	—	—	—	—	—	—	—	—	—	—
16	16	3\$825	16	3\$825	—	—	—	—	—	—	—	—
—	—	—	—	—	—	—	—	—	—	—	—	—
—	—	—	—	—	—	—	—	—	—	—	—	—
57	57	3\$263	55	3\$273	2	3\$000	—	—	—	—	—	—
—	—	—	—	—	—	—	—	—	—	—	—	—
30	28	2\$911	28	2\$911	—	—	2	1\$000	2	1\$000	—	—
88	69	2\$435	9	2\$000	60	2\$500	19	1\$921	1	2\$000	18	1\$917
—	—	—	—	—	—	—	—	—	—	—	—	—
—	—	—	—	—	—	—	—	—	—	—	—	—
23	23	3\$261	23	3\$261	—	—	—	—	—	—	—	—
—	—	—	—	—	—	—	—	—	—	—	—	—
—	—	—	—	—	—	—	—	—	—	—	—	—
745	699	2\$351	79	3\$127	620	2\$252	46	1\$326	6	1\$500	40	1\$300
—	—	—	—	—	—	—	—	—	—	—	—	—
194	147	2\$000	53	2\$943	94	1\$468	47	1\$213	18	1\$500	29	1\$034
—	—	—	—	—	—	—	—	—	—	—	—	—
—	—	—	—	—	—	—	—	—	—	—	—	—
8	8	2\$500	8	2\$500	—	—	—	—	—	—	—	—
20	17	2\$765	—	—	17	2\$765	3	2\$000	—	—	3	2\$000





naes em serviço nas fabricas recenseadas em 1 de Setembro de 1920, segundo a idade e o sexo  
 nelles en service dans les fabriques recenseés au 1<sup>er</sup> Septembre 1920, d'après l'âge et le sexe

MARANHÃO

Total geral dos casos considerados Total général de cas examinés	Operarios maiores de 14 annos Ouvriers de plus de 14 ans						Operarios menores de 14 annos Ouvriers de moins de 14 ans					
	Total Total		SEXO MASCULINO SEXE MASCULIN		SEXO FEMININO SEXE FÉMININ		Total Total		SEXO MASCULINO SEXE MASCULIN		SEXO FEMININO SEXE FÉMININ	
	Numero de casos considerados	Salario médio diario	Numero de casos considerados	Salario médio diario	Numero de casos considerados	Salario médio diario	Numero de casos considerados	Salario médio diario	Numero de casos considerados	Salario médio diario	Numero de casos considerados	Salario médio diario
	Nombre de cas examinés	Salaire moyen journalier	Nombre de cas examinés	Salaire moyen journalier	Nombre de cas examinés	Salaire moyen journalier	Nombre de cas examinés	Salaire moyen journalier	Nombre de cas examinés	Salaire moyen journalier	Nombre de cas examinés	Salaire moyen journalier
—	—	—	—	—	—	—	—	—	—	—	—	—
—	—	—	—	—	—	—	—	—	—	—	—	—
—	—	—	—	—	—	—	—	—	—	—	—	—
972	969	2\$310	76	3\$355	893	2\$221	3	1\$000	1	1\$000	2	1\$000
17	13	3\$385	13	3\$385	—	—	4	2\$000	4	2\$000	—	—
—	—	—	—	—	—	—	—	—	—	—	—	—
—	—	—	—	—	—	—	—	—	—	—	—	—
25	25	3\$056	20	3\$360	5	1\$840	—	—	—	—	—	—
—	—	—	—	—	—	—	—	—	—	—	—	—
—	—	—	—	—	—	—	—	—	—	—	—	—
—	—	—	—	—	—	—	—	—	—	—	—	—
—	—	—	—	—	—	—	—	—	—	—	—	—
—	—	—	—	—	—	—	—	—	—	—	—	—
—	—	—	—	—	—	—	—	—	—	—	—	—
10	10	6\$490	10	6\$490	—	—	—	—	—	—	—	—
—	—	—	—	—	—	—	—	—	—	—	—	—
—	—	—	—	—	—	—	—	—	—	—	—	—
187	186	4\$922	186	4\$922	—	—	1	3\$500	1	3\$500	—	—
408	391	2\$833	323	3\$009	68	2\$000	17	1\$588	5	1\$800	12	1\$500













## IV — Designação regional do salario médio dos operarios jornaleiros de diversas categorias profissio

Désignation régionale du salaire moyen des ouvriers journaliers de diverses catégories profession

CATEGORIAS PROFISSIONAES  CATEGORIES PROFESSIONNELLES	GOYAZ												
	Total geral dos casos conside- rados  Total général de cas exami- nés	Operarios maiores de 14 annos Ouvriers de plus de 14 ans						Operarios menores de 14 annos Ouvriers de moins de 14 ans					
		Total Total		SEXO MASCULINO SEXE MASCULIN		SEXO FEMININO SEXE FÉMININ		Total Total		SEXO MASCULINO SEXE MASCULIN		SEXO FEMININO SEXE FÉMININ	
		Numero de casos conside- rados	Salario médio diario	Numero de casos conside- rados	Salario médio diario	Numero de casos conside- rados	Salario médio diario	Numero de casos conside- rados	Salario médio diario	Numero de casos conside- rados	Salario médio diario	Numero de casos conside- rados	Salario médio diario
		Nom- bre de cas exami- nés	Sal- laire moyen jour- nalier	Nom- bre de cas exami- nés	Sal- laire moyen jour- nalier	Nom- bre de cas exami- nés	Sal- laire moyen jour- nalier	Nom- bre de cas exami- nés	Sal- laire moyen jour- nalier	Nom- bre de cas exami- nés	Sal- laire moyen jour- nalier	Nom- bre de cas exami- nés	Sal- laire moyen jour- nalier
Contra-mestre (Contre- maître).....	—	—	—	—	—	—	—	—	—	—	—	—	
Mecanico (Mécanicien) ..	—	—	—	—	—	—	—	—	—	—	—	—	
Outras profissões (Au- tres métiers).....	—	—	—	—	—	—	—	—	—	—	—	—	
Profissões indetermina- das (Métiers non spé- cifiés).....	—	—	—	—	—	—	—	—	—	—	—	—	
<b>V — CERAMICA—CERA- MIQUE</b>	<b>17</b>	<b>14</b>	<b>4\$000</b>	<b>14</b>	<b>4\$000</b>	—	—	<b>3</b>	<b>2\$000</b>	<b>3</b>	<b>2\$000</b>	—	
Vidros e crystaes (Verres et cristaux)	—	—	—	—	—	—	—	—	—	—	—	—	
Assoprador de vidro (Souffleur-verrier).....	—	—	—	—	—	—	—	—	—	—	—	—	
Decorador ou desenha- dor (Decorateur ou dessinateur).....	—	—	—	—	—	—	—	—	—	—	—	—	
Esmerilhador (Polisseur à émeri).....	—	—	—	—	—	—	—	—	—	—	—	—	
Espelhador (Miroitier) ..	—	—	—	—	—	—	—	—	—	—	—	—	
Estampador ou modela- dor (Estampeur).....	—	—	—	—	—	—	—	—	—	—	—	—	
Fundidor (Fondeur).....	—	—	—	—	—	—	—	—	—	—	—	—	
Gravador (Graveur)....	—	—	—	—	—	—	—	—	—	—	—	—	
Lapidador (Polisseur)...	—	—	—	—	—	—	—	—	—	—	—	—	
Opacador (Dépolisseur)	—	—	—	—	—	—	—	—	—	—	—	—	
Vidreiro (Verrier).....	—	—	—	—	—	—	—	—	—	—	—	—	
Louças e artefactos de barro (Porcelaines et ouvrages en terre)	—	—	—	—	—	—	—	—	—	—	—	—	
Cimentista (Cimentier)	—	—	—	—	—	—	—	—	—	—	—	—	
Decorador (Decorateur)	—	—	—	—	—	—	—	—	—	—	—	—	
Ladrilheiro (Carreleur) ..	—	—	—	—	—	—	—	—	—	—	—	—	
Lustrador, vidrador ou esmaltador (Vernisseur, verrier ou émailleur)...	—	—	—	—	—	—	—	—	—	—	—	—	
Modelador ou formista (Mouleur).....	—	—	—	—	—	—	—	—	—	—	—	—	
Oleiro (Potier).....	17	14	4\$000	14	4\$000	—	—	3	2\$000	3	2\$000	—	



naes em serviço nas fabricas recenseadas em 1 de Setembro de 1920, segundo a idade e o sexo  
 nelles en service dans les fabriques recenseés au 1<sup>er</sup> Septembre 1920, d'après l'âge et le sexe

MARANHÃO

Total geral dos casos considerados Total général de cas examinés	Operarios maiores de 14 anos Ouvriers de plus de 14 ans						Operarios menores de 14 anos Ouvriers de moins de 14 ans					
	Total Total		SEXO MASCULINO SEXE MASCULIN		SEXO FEMININO SEXE FÉMININ		Total Total		SEXO MASCULINO SEXE MASCULIN		SEXO FEMININO SEXE FÉMININ	
	Numero de casos considerados	Salario médio diario	Numero de casos considerados	Salario médio diario	Numero de casos considerados	Salario médio diario	Numero de casos considerados	Salario médio diario	Numero de casos considerados	Salario médio diario	Numero de casos considerados	Salario médio diario
	Nombre de cas examinés	Salaire moyen journalier	Nombre de cas examinés	Salaire moyen journalier	Nombre de cas examinés	Salaire moyen journalier	Nombre de cas examinés	Salaire moyen journalier	Nombre de cas examinés	Salaire moyen journalier	Nombre de cas examinés	Salaire moyen journalier
—	—	—	—	—	—	—	—	—	—	—	—	—
6	6	6\$000	6	6\$000	—	—	—	—	—	—	—	—
7	5	4\$800	5	4\$800	—	—	2	1\$000	2	1\$000	—	—
6	6	3\$000	6	3\$000	—	—	—	—	—	—	—	—
42	40	2\$120	28	2\$500	12	1\$233	2	2\$000	2	2\$000	—	—
—	—	—	—	—	—	—	—	—	—	—	—	—
—	—	—	—	—	—	—	—	—	—	—	—	—
—	—	—	—	—	—	—	—	—	—	—	—	—
—	—	—	—	—	—	—	—	—	—	—	—	—
—	—	—	—	—	—	—	—	—	—	—	—	—
—	—	—	—	—	—	—	—	—	—	—	—	—
—	—	—	—	—	—	—	—	—	—	—	—	—
—	—	—	—	—	—	—	—	—	—	—	—	—
—	—	—	—	—	—	—	—	—	—	—	—	—
—	—	—	—	—	—	—	—	—	—	—	—	—
—	—	—	—	—	—	—	—	—	—	—	—	—
—	—	—	—	—	—	—	—	—	—	—	—	—
—	—	—	—	—	—	—	—	—	—	—	—	—
—	—	—	—	—	—	—	—	—	—	—	—	—
—	—	—	—	—	—	—	—	—	—	—	—	—
—	—	—	—	—	—	—	—	—	—	—	—	—
8	8	1\$500	4	2\$000	4	1\$000	—	—	—	—	—	—
6	6	2\$167	4	2\$750	2	1\$000	—	—	—	—	—	—

















naes em serviço nas fabricas recenseadas em 1 de Setembro de 1920, segundo a idade e o sexo  
 nelles en service dans les fabriques recenseés au 1<sup>er</sup> Septembre 1920, d'après l'âge et le sexe

ESPIRITO SANTO

Total geral dos casos considerados Total général de cas examinés	Operarios maiores de 14 annos Ouvriers de plus de 14 ans						Operarios menores de 14 annos Ouvriers de moins de 14 ans					
	Total Total		SEXO MASCULINO SEXE MASCULIN		SEXO FEMININO SEXE FÉMININ		Total Total		SEXO MASCULINO SEXE MASCULIN		SEXO FEMININO SEXE FÉMININ	
	Numero de casos considerados	Salario médio diario	Numero de casos considerados	Salario médio diario	Numero de casos considerados	Salario médio diario	Numero de casos considerados	Salario médio diario	Numero de casos considerados	Salario médio diario	Numero de casos considerados	Salario médio diario
	Nombre de cas examinés	Salaire moyen journalier	Nombre de cas examinés	Salaire moyen journalier	Nombre de cas examinés	Salaire moyen journalier	Nombre de cas examinés	Salaire moyen journalier	Nombre de cas examinés	Salaire moyen journalier	Nombre de cas examinés	Salaire moyen journalier
27	24	5\$000	24	5\$000	—	—	3	1\$000	3	1\$000	—	—
—	—	—	—	—	—	—	—	—	—	—	—	—
—	—	—	—	—	—	—	—	—	—	—	—	—
—	—	—	—	—	—	—	—	—	—	—	—	—
—	—	—	—	—	—	—	—	—	—	—	—	—
—	—	—	—	—	—	—	—	—	—	—	—	—
—	—	—	—	—	—	—	—	—	—	—	—	—
—	—	—	—	—	—	—	—	—	—	—	—	—
4	4	10\$000	4	10\$000	—	—	—	—	—	—	—	—
—	—	—	—	—	—	—	—	—	—	—	—	—
—	—	—	—	—	—	—	—	—	—	—	—	—
24	24	9\$008	24	9\$008	—	—	—	—	—	—	—	—
117	114	3\$697	105	3\$843	9	2\$000	3	1\$467	3	1\$467	—	—
—	—	—	—	—	—	—	—	—	—	—	—	—
—	—	—	—	—	—	—	—	—	—	—	—	—
—	—	—	—	—	—	—	—	—	—	—	—	—
—	—	—	—	—	—	—	—	—	—	—	—	—

ERRATA

No quadro IV da pag. 213, na designação do Estado, em vez de Espirito Santo, leia-se Maranhão.





























naes em serviço nas fabricas recenseadas em 1 de Setembro de 1920, segundo a idade e o sexo  
nelles en service dans les fabriques recensées au 1<sup>er</sup> Septembre 1920, d'après l'âge et le sexe

MINAS GERAES

Total geral dos casos consi- derados  Total général de cas exa- minés	Operários maiores de 14 annos Ouvriers de plus de 14 ans						Operários menores de 14 annos Ouvriers de moins de 14 ans					
	Total Total		SEXO MASCULINO SEXE MASCULIN		SEXO FEMININO SEXE FÉMININ		Total Total		SEXO MASCULINO SEXE MASCULIN		SEXO FEMININO SEXE FÉMININ	
	Numero de casos con- siderados	Salario médio dia- rio	Numero de casos con- siderados	Salario médio dia- rio	Numero de casos con- siderados	Salario médio dia- rio	Numero de casos con- siderados	Salario médio dia- rio	Numero de casos con- siderados	Salario médio dia- rio	Numero de casos con- siderados	Salario médio dia- rio
	Nombre de cas examinés	Salaire moyen journa- lier	Nombre de cas examinés	Salaire moyen journa- lier	Nombre de cas examinés	Salaire moyen journa- lier	Nombre de cas examinés	Salaire moyen journa- lier	Nombre de cas examinés	Salaire moyen journa- lier	Nombre de cas examinés	Salaire moyen journa- lier
9.157	6.882	3\$001	2.626	4\$134	4.256	2\$302	2\$275	1\$204	1.095	1\$262	1.180	1\$150
42	42	3\$200	41	3\$254	1	1\$000	—	—	—	—	—	—
5	5	2\$560	—	—	5	2\$560	—	—	—	—	—	—
80	74	3\$005	72	3\$061	2	2\$000	6	1\$633	5	1\$560	1	2\$000
9	9	1\$800	—	—	9	1\$800	—	—	—	—	—	—
—	—	—	—	—	—	—	—	—	—	—	—	—
6	5	3\$700	5	3\$700	—	—	1	1\$300	1	1\$300	—	—
—	—	—	—	—	—	—	—	—	—	—	—	—
204	179	2\$858	104	3\$177	75	2\$415	25	1\$280	3	1\$133	22	1\$300
310	279	1\$799	43	2\$793	236	1\$617	31	1\$090	15	1\$000	16	1\$175
1	1	5\$000	1	5\$000	—	—	—	—	—	—	—	—
73	69	3\$001	—	—	69	3\$001	4	2\$600	—	—	4	2\$600
61	60	3\$883	60	3\$883	—	—	1	\$700	1	\$700	—	—
233	145	2\$003	1	3\$090	144	1\$996	88	\$930	2	1\$200	86	\$923
1	1	8\$000	1	8\$000	—	—	—	—	—	—	—	—
—	—	—	—	—	—	—	—	—	—	—	—	—
1.820	610	3\$519	470	4\$046	140	1\$778	1\$210	1\$094	621	1\$185	589	\$997
—	—	—	—	—	—	—	—	—	—	—	—	—
58	50	2\$728	11	2\$927	39	2\$672	8	1\$312	—	—	8	1\$312
142	128	1\$948	—	—	128	1\$948	14	1\$043	—	—	14	1\$043
77	66	2\$091	—	—	66	2\$091	11	1\$391	—	—	11	1\$391
35	29	2\$731	14	2\$929	15	2\$547	6	1\$033	4	1\$000	2	1\$100
44	26	2\$478	14	4\$600	12	1\$750	18	1\$033	10	1\$380	6	\$600





naes em serviço nas fabricas recenseadas em 1 de Setembro de 1920, segundo a idade e o sexo  
 nelles en service dans les fabriques recensées au 1<sup>er</sup> Septembre 1920, d'après l'âge et le sexe

MINAS GERAES

Total geral dos casos considerados Total général de cas examinés	Operarios maiores de 14 annos Ouvriers de plus de 14 ans						Operarios menores de 14 annos Ouvriers de moins de 14 ans					
	Total Total		SEXO MASCULINO SEXE MASCULIN		SEXO FEMININO SEXE FÉMININ		Total Total		SEXO MASCULINO SEXE MASCULIN		SEXO FEMININO SEXE FÉMININ	
	Numero de casos considerados	Salario médio diario	Numero de casos considerados	Salario médio diario	Numero de casos considerados	Salario médio diario	Numero de casos considerados	Salario médio diario	Numero de casos considerados	Salario médio diario	Numero de casos considerados	Salario médio diario
	Nombre de cas examinés	Salaire moyen journalier	Nombre de cas examinés	Salaire moyen journalier	Nombre de cas examinés	Salaire moyen journalier	Nombre de cas examinés	Salaire moyen journalier	Nombre de cas examinés	Salaire moyen journalier	Nombre de cas examinés	Salaire moyen journalier
—	—	—	—	—	—	—	—	—	—	—	—	—
11	11	1\$955	2	2\$500	9	1\$833	—	—	—	—	—	—
7	7	3\$000	—	—	7	3\$000	—	—	—	—	—	—
2.819	2.717	2\$623	149	4\$046	2.568	2\$540	102	1\$396	44	1\$486	58	1\$328
202	181	3\$830	178	3\$868	3	1\$600	21	1\$129	21	1\$129	—	—
—	—	—	—	—	—	—	—	—	—	—	—	—
2	2	2\$000	—	—	2	2\$000	—	—	—	—	—	—
137	126	2\$662	39	3\$290	87	2\$380	11	1\$427	2	1\$200	9	1\$478
—	—	—	—	—	—	—	—	—	—	—	—	—
—	—	—	—	—	—	—	—	—	—	—	—	—
—	—	—	—	—	—	—	—	—	—	—	—	—
—	—	—	—	—	—	—	—	—	—	—	—	—
14	14	25\$100	14	25\$100	—	—	—	—	—	—	—	—
22	22	9\$473	22	9\$473	—	—	—	—	—	—	—	—
54	54	6\$019	54	6\$019	—	—	—	—	—	—	—	—
55	55	6\$609	55	6\$609	—	—	—	—	—	—	—	—
1.569	1.076	3\$408	628	4\$538	448	1\$824	493	1\$411	240	1\$395	253	1\$427
1.064	839	3\$023	648	3\$429	191	1\$645	225	1\$347	126	1\$357	99	1\$333



naes em serviço nas fabricas recenseadas em 1 de Setembro de 1920, segundo a idade e o sexo  
 nelles en service dans les fabriques recensées au 1<sup>er</sup> Septembre 1920, d'après l'âge et le sexe

MINAS GERAES

Total geral dos casos considerados Total général de cas examinés	Operarios maiores de 14 annos Ouvriers de plus de 14 ans						Operarios menores de 14 annos Ouvriers de moins de 14 ans					
	Total Total		SEXO MASCULINO SEXE MASCULIN		SEXO FEMININO SEXE FÉMININ		Total Total		SEXO MASCULINO SEXE MASCULIN		SEXO FEMININO SEXE FÉMININ	
	Numero de casos considerados	Salario médio diario	Numero de casos considerados	Salario médio diario	Numero de casos considerados	Salario médio diario	Numero de casos considerados	Salario médio diario	Numero de casos considerados	Salario médio diario	Numero de casos considerados	Salario médio diario
	Nombre de cas examinés	Salaire moyen journalier	Nombre de cas examinés	Salaire moyen journalier	Nombre de cas examinés	Salaire moyen journalier	Nombre de cas examinés	Salaire moyen journalier	Nombre de cas examinés	Salaire moyen journalier	Nombre de cas examinés	Salaire moyen journalier
326	313	3\$957	310	3\$976	3	2\$000	13	1\$985	3	1\$267	10	2\$200
1	1	2\$000	1	2\$000	—	—	—	—	—	—	—	—
—	—	—	—	—	—	—	—	—	—	—	—	—
120	120	4\$096	120	4\$096	—	—	—	—	—	—	—	—
14	14	4\$286	14	4\$286	—	—	—	—	—	—	—	—
—	—	—	—	—	—	—	—	—	—	—	—	—
—	—	—	—	—	—	—	—	—	—	—	—	—
1	1	5\$000	1	5\$000	—	—	—	—	—	—	—	—
—	—	—	—	—	—	—	—	—	—	—	—	—
—	—	—	—	—	—	—	—	—	—	—	—	—
8	8	3\$125	8	3\$125	—	—	—	—	—	—	—	—
—	—	—	—	—	—	—	—	—	—	—	—	—
—	—	—	—	—	—	—	—	—	—	—	—	—
1	1	12\$500	1	12\$500	—	—	—	—	—	—	—	—
3	3	6\$667	3	6\$667	—	—	—	—	—	—	—	—
—	—	—	—	—	—	—	—	—	—	—	—	—
—	—	—	—	—	—	—	—	—	—	—	—	—
50	40	2\$160	40	2\$160	—	—	10	2\$200	—	—	10	2\$200
128	125	3\$490	122	3\$526	3	2\$000	3	1\$267	3	1\$267	—	—













naes em serviço nas fabricas recenseadas em 1 de Setembro de 1920, segundo a idade e o sexo  
nelles en service dans les fabriques recensées au 1<sup>er</sup> Septembre 1920, d'après l'âge et le sexe

MINAS GERAES

Total geral dos casos considerados	Operarios maiores de 14 anos Ouvriers de plus de 14 ans						Operarios menores de 14 anos Ouvriers de moins de 14 ans					
	Total Total		SEXO MASCULINO SEXE MASCULIN		SEXO FEMININO SEXE FEMININ		Total Total		SEXO MASCULINO SEXE MASCULIN		SEXO FEMININO SEXE FEMININ	
	Numero de casos considerados	Salario médio diario	Numero de casos considerados	Salario médio diario	Numero de casos considerados	Salario médio diario	Numero de casos considerados	Salario médio diario	Numero de casos considerados	Salario médio diario	Numero de casos considerados	Salario médio diario
	Nombre de cas examinés	Salaire moyen journalier	Nombre de cas examinés	Salaire moyen journalier	Nombre de cas examinés	Salaire moyen journalier	Nombre de cas examinés	Salaire moyen journalier	Nombre de cas examinés	Salaire moyen journalier	Nombre de cas examinés	Salaire moyen journalier
—	—	—	—	—	—	—	—	—	—	—	—	—
53	53	5\$847	53	5\$847	—	—	—	—	—	—	—	—
126	126	4\$640	123	4\$717	3	1\$500	—	—	—	—	—	—
115	106	2\$845	106	2\$845	—	—	9	1\$056	9	1\$056	—	—
963	888	4\$058	866	4\$119	22	1\$682	75	1\$652	65	1\$729	10	1\$150
—	—	—	—	—	—	—	—	—	—	—	—	—
—	—	—	—	—	—	—	—	—	—	—	—	—
—	—	—	—	—	—	—	—	—	—	—	—	—
—	—	—	—	—	—	—	—	—	—	—	—	—
—	—	—	—	—	—	—	—	—	—	—	—	—
—	—	—	—	—	—	—	—	—	—	—	—	—
—	—	—	—	—	—	—	—	—	—	—	—	—
—	—	—	—	—	—	—	—	—	—	—	—	—
—	—	—	—	—	—	—	—	—	—	—	—	—
—	—	—	—	—	—	—	—	—	—	—	—	—
1	1	6\$500	1	6\$500	—	—	—	—	—	—	—	—
18	18	7\$111	18	7\$111	—	—	—	—	—	—	—	—
—	—	—	—	—	—	—	—	—	—	—	—	—
10	10	4\$911	10	4\$911	—	—	—	—	—	—	—	—
317	297	4\$488	296	4\$486	1	5\$000	20	2\$575	20	2\$575	—	—







naes em serviço nas fabricas recenseadas em 1 de Setembro de 1920, segundo a idade e o sexo  
 nelles en service dans les fabriques recensées au 1<sup>er</sup> Septembre 1920, d'après l'âge et le sexe

MINAS GERAES

Total geral dos casos considerados  Total général de cas examinés	Operarios maiores de 14 annos Ouvriers de plus de 14 ans						Operarios menores de 14 annos Ouvriers de moins de 14 ans					
	Total Total		SEXO MASCULINO SEXE MASCULIN		SEXO FEMININO SEXE FÉMININ		Total Total		SEXO MASCULINO SEXE MASCULIN		SEXO FEMININO SEXE FÉMININ	
	Numero de casos considerados	Salario médio diario	Numero de casos considerados	Salario médio diario	Numero de casos considerados	Salario médio diario	Numero de casos considerados	Salario médio diario	Numero de casos considerados	Salario médio diario	Numero de casos considerados	Salario médio diario
	Nombre de cas examinés	Salaire moyen journalier	Nombre de cas examinés	Salaire moyen journalier	Nombre de cas examinés	Salaire moyen journalier	Nombre de cas examinés	Salaire moyen journalier	Nombre de cas examinés	Salaire moyen journalier	Nombre de cas examinés	Salaire moyen journalier
—	—	—	—	—	—	—	—	—	—	—	—	—
—	—	—	—	—	—	—	—	—	—	—	—	—
1	1	5\$000	1	5\$000	—	—	—	—	—	—	—	—
—	—	—	—	—	—	—	—	—	—	—	—	—
—	—	—	—	—	—	—	—	—	—	—	—	—
8	8	8\$162	8	8\$162	—	—	—	—	—	—	—	—
—	—	—	—	—	—	—	—	—	—	—	—	—
—	—	—	—	—	—	—	—	—	—	—	—	—
—	—	—	—	—	—	—	—	—	—	—	—	—
—	—	—	—	—	—	—	—	—	—	—	—	—
—	—	—	—	—	—	—	—	—	—	—	—	—
—	—	—	—	—	—	—	—	—	—	—	—	—
1	1	5\$000	1	5\$000	—	—	—	—	—	—	—	—
—	—	—	—	—	—	—	—	—	—	—	—	—
—	—	—	—	—	—	—	—	—	—	—	—	—
—	—	—	—	—	—	—	—	—	—	—	—	—
11	8	4\$787	8	4\$787	—	—	3	1\$533	3	1\$533	—	—
—	—	—	—	—	—	—	—	—	—	—	—	—
—	—	—	—	—	—	—	—	—	—	—	—	—
16	15	3\$433	15	3\$433	—	—	1	1\$600	1	1\$600	—	—













naes em serviço nas fabricas recenseadas em 1 de Setembro de 1920, segundo a idade e o sexo  
 nelles en service dans les fabriques recensées au 1<sup>er</sup> Septembre 1920, d'après l'âge et le sexe

MINAS GERAES

Total geral dos casos considerados Total général de cas examinés	Operarios maiores de 14 annos Ouvriers de plus de 14 ans						Operarios menores de 14 annos Ouvriers de moins de 14 ans					
	Total Total		SEXO MASCULINO SEXE MASCULIN		SEXO FEMININO SEXE FÉMININ		Total Total		SEXO MASCULINO SEXE MASCULIN		SEXO FEMININO SEXE FÉMININ	
	Numero de casos considerados	Salario médio diario	Numero de casos considerados	Salario médio diario	Numero de casos considerados	Salario médio diario	Numero de casos considerados	Salario médio diario	Numero de casos considerados	Salario médio diario	Numero de casos considerados	Salario médio diario
	Nombre de cas examinés	Salaire moyen journalier	Nombre de cas examinés	Salaire moyen journalier	Nombre de cas examinés	Salaire moyen journalier	Nombre de cas examinés	Salaire moyen journalier	Nombre de cas examinés	Salaire moyen journalier	Nombre de cas examinés	Salaire moyen journalier
—	—	—	—	—	—	—	—	—	—	—	—	—
—	—	—	—	—	—	—	—	—	—	—	—	—
20	20	2\$000	—	—	20	2\$000	—	—	—	—	—	—
—	—	—	—	—	—	—	—	—	—	—	—	—
—	—	—	—	—	—	—	—	—	—	—	—	—
—	—	—	—	—	—	—	—	—	—	—	—	—
10	10	6\$000	10	6\$000	—	—	—	—	—	—	—	—
—	—	—	—	—	—	—	—	—	—	—	—	—
—	—	—	—	—	—	—	—	—	—	—	—	—
20	20	7\$500	20	7\$500	—	—	—	—	—	—	—	—
—	—	—	—	—	—	—	—	—	—	—	—	—
—	—	—	—	—	—	—	—	—	—	—	—	—
33	33	4\$412	26	5\$192	7	1\$514	—	—	—	—	—	—
—	—	—	—	—	—	—	—	—	—	—	—	—
2	2	5\$000	2	5\$000	—	—	—	—	—	—	—	—
31	31	5\$852	31	5\$852	—	—	—	—	—	—	—	—
—	—	—	—	—	—	—	—	—	—	—	—	—
—	—	—	—	—	—	—	—	—	—	—	—	—
—	—	—	—	—	—	—	—	—	—	—	—	—
7	2	4\$000	2	4\$000	—	—	5	1\$000	5	1\$000	—	—
—	—	—	—	—	—	—	—	—	—	—	—	—
—	—	—	—	—	—	—	—	—	—	—	—	—
44	43	4\$849	42	4\$917	1	2\$000	1	\$800	1	\$800	—	—







naes em serviço nas fabricas recenseadas em 1 de Setembro de 1920, segundo a idade e o sexo  
nelles en service dans les fabriques recensées au 1<sup>er</sup> Septembre 1920, d'après l'âge et le sexe

MINAS GERAES

Total geral dos casos considerados Total général de cas examinés	Operarios maiores de 14 annos Ouvriers de plus de 14 ans						Operarios menores de 14 annos Ouvriers de moins de 14 ans					
	Total Total		SEXO MASCULINO SEXE MASCULIN		SEXO FEMININO SEXE FÉMININ		Total Total		SEXO MASCULINO SEXE MASCULIN		SEXO FEMININO SEXE FÉMININ	
	Numero de casos considerados Nombre de cas examinés	Salario médio diario Salaire moyen journalier	Numero de casos considerados Nombre de cas examinés	Salario médio diario Salaire moyen journalier	Numero de casos considerados Nombre de cas examinés	Salario médio diario Salaire moyen journalier	Numero de casos considerados Nombre de cas examinés	Salario médio diario Salaire moyen journalier	Numero de casos considerados Nombre de cas examinés	Salario médio diario Salaire moyen journalier	Numero de casos considerados Nombre de cas examinés	Salario médio diario Salaire moyen journalier
—	—	—	—	—	—	—	—	—	—	—	—	—
229	200	5\$803	195	5\$870	5	3\$200	29	1\$452	26	1\$481	3	1\$200
87	78	3\$980	78	3\$980	—	—	9	2\$000	9	2\$000	—	—
316	279	5\$895	277	5\$938	2	2\$000	37	2\$157	37	2\$157	—	—
6	5	7\$000	5	7\$000	—	—	1	2\$000	1	2\$000	—	—
1	1	6\$500	1	6\$500	—	—	—	—	—	—	—	—
2	2	2\$000	—	—	2	2\$000	—	—	—	—	—	—
2	2	11\$000	2	11\$000	—	—	—	—	—	—	—	—
—	—	—	—	—	—	—	—	—	—	—	—	—
—	—	—	—	—	—	—	—	—	—	—	—	—
28	25	4\$984	25	4\$984	—	—	3	2\$333	3	2\$333	—	—
135	135	6\$281	135	6\$281	—	—	—	—	—	—	—	—
10	6	4\$667	5	4\$667	—	—	4	3\$000	4	3\$000	—	—
—	—	—	—	—	—	—	—	—	—	—	—	—
4	4	10\$750	4	10\$750	—	—	—	—	—	—	—	—
2	2	8\$000	2	8\$000	—	—	—	—	—	—	—	—
3	3	7\$167	3	7\$167	—	—	—	—	—	—	—	—
86	66	6\$091	66	6\$091	—	—	20	2\$230	20	2\$230	—	—
37	28	3\$504	28	3\$504	—	—	9	1\$578	9	1\$578	—	—





naes em serviço nas fabricas recenseadas em 1 de Setembro de 1920, segundo a idade e o sexo  
 nelles em service dans les fabriques recensées au 1<sup>er</sup> Septembre 1920, d'après l'âge et le sexe

MARANHÃO

Total geral dos casos considerados Total général de cas examinés	Operarios maiores de 14 annos Ouvriers de plus de 14 ans						Operarios menores de 14 annos Ouvriers de moins de 14 ans					
	Total Total		SEXO MASCULINO SEXE MASCULIN		SEXO FEMININO SEXE FÉMININ		Total Total		SEXO MASCULINO SEXE MASCULIN		SEXO FEMININO SEXE FÉMININ	
	Numero de casos considerados	Salario médio diario	Numero de casos considerados	Salario médio diario	Numero de casos considerados	Salario médio diario	Numero de casos considerados	Salario médio diario	Numero de casos considerados	Salario médio diario	Numero de casos considerados	Salario médio diario
	Nombre de cas examinés	Salaire moyen journalier	Nombre de cas examinés	Salaire moyen journalier	Nombre de cas examinés	Salaire moyen journalier	Nombre de cas examinés	Salaire moyen journalier	Nombre de cas examinés	Salaire moyen journalier	Nombre de cas examinés	Salaire moyen journalier
197	166	5\$389	166	5\$389	—	—	31	2\$887	31	2\$887	—	—
—	—	—	—	—	—	—	—	—	—	—	—	—
—	—	—	—	—	—	—	—	—	—	—	—	—
4	4	6\$850	4	6\$850	—	—	—	—	—	—	—	—
—	—	—	—	—	—	—	—	—	—	—	—	—
—	—	—	—	—	—	—	—	—	—	—	—	—
34	34	6\$935	34	6\$935	—	—	—	—	—	—	—	—
5	5	5\$840	5	5\$840	—	—	—	—	—	—	—	—
—	—	—	—	—	—	—	—	—	—	—	—	—
—	—	—	—	—	—	—	—	—	—	—	—	—
—	—	—	—	—	—	—	—	—	—	—	—	—
1	1	7\$000	1	7\$000	—	—	—	—	—	—	—	—
12	12	6\$000	12	6\$000	—	—	—	—	—	—	—	—
—	—	—	—	—	—	—	—	—	—	—	—	—
5	5	3\$840	5	3\$840	—	—	—	—	—	—	—	—
—	—	—	—	—	—	—	—	—	—	—	—	—
—	—	—	—	—	—	—	—	—	—	—	—	—
—	—	—	—	—	—	—	—	—	—	—	—	—
—	—	—	—	—	—	—	—	—	—	—	—	—
2	2	8\$500	2	8\$500	—	—	—	—	—	—	—	—
—	—	—	—	—	—	—	—	—	—	—	—	—
—	—	—	—	—	—	—	—	—	—	—	—	—

ERRATA

No quadro IV da pag. 253, na designação do Estado, em vez de Maranhão, leia-se Minas Geraes.

















naes em serviço nas fabricas recenseadas em 1 de Setembro de 1920, segundo a idade e o sexo  
 nelles en service dans les fabriques recensées au 1<sup>er</sup> Septembre 1920, d'après l'âge et le sexe

PARAHYBA

Total geral dos casos considerados Total général le cas examinés	Operarios maiores de 14 annos Ouvriers de plus de 14 ans						Operarios menores de 14 annos Ouvriers de moins de 14 ans					
	Total Total		SEXO MASCULINO SEXE MASCULIN		SEXO FEMININO SEXE FÉMININ		Total Total		SEXO MASCULINO SEXE MASCULIN		SEXO FEMININO SEXE FÉMININ	
	Numero de casos considerados	Salario médio diario	Numero de casos considerados	Salario médio diario	Numero de casos considerados	Salario médio diario	Numero de casos considerados	Salario médio diario	Numero de casos considerados	Salario médio diario	Numero de casos considerados	Salario médio diario
	Nombre de cas examinés	Salaire moyen journalier	Nombre de cas examinés	Salaire moyen journalier	Nombre de cas examinés	Salaire moyen journalier	Nombre de cas examinés	Salaire moyen journalier	Nombre de cas examinés	Salaire moyen journalier	Nombre de cas examinés	Salaire moyen journalier
—	—	—	—	—	—	—	—	—	—	—	—	—
—	—	—	—	—	—	—	—	—	—	—	—	—
—	—	—	—	—	—	—	—	—	—	—	—	—
239	239	2\$809	9	2\$300	230	2\$829	—	—	—	—	—	—
27	21	1\$810	21	1\$810	—	—	6	\$933	6	\$933	—	—
—	—	—	—	—	—	—	—	—	—	—	—	—
—	—	—	—	—	—	—	—	—	—	—	—	—
10	10	1\$960	5	2\$100	5	1\$820	—	—	—	—	—	—
—	—	—	—	—	—	—	—	—	—	—	—	—
—	—	—	—	—	—	—	—	—	—	—	—	—
—	—	—	—	—	—	—	—	—	—	—	—	—
—	—	—	—	—	—	—	—	—	—	—	—	—
—	—	—	—	—	—	—	—	—	—	—	—	—
—	—	—	—	—	—	—	—	—	—	—	—	—
—	—	—	—	—	—	—	—	—	—	—	—	—
13	13	6\$346	13	6\$346	—	—	—	—	—	—	—	—
—	—	—	—	—	—	—	—	—	—	—	—	—
—	—	—	—	—	—	—	—	—	—	—	—	—
—	—	—	—	—	—	—	—	—	—	—	—	—
—	—	—	—	—	—	—	—	—	—	—	—	—
1	1	10\$000	1	10\$000	—	—	—	—	—	—	—	—
737	725	3\$194	661	3\$398	64	1\$097	12	1\$225	12	1\$225	—	—
108	98	3\$399	98	3\$399	—	—	10	2\$000	10	2\$000	—	—

**IV — Designação regional do salario médio dos operarios jornaleiros de diversas categorias profissio**  
 Désignation régionale du salaire moyen des ouvriers journaliers de diverses catégories profession

CATEGORIAS PROFISSIONAES  CATÉGORIES PROFESSIONNELLES	PARÁ												
	Total geral dos casos conside- rados  Total général de cas exami- nés	Operarios maiores de 14 annos Ouvriers de plus de 14 ans						Operarios menores de 14 annos Ouvriers de moins de 14 ans					
		Total Total		SEXO MASCULINO SEXE MASCULIN		SEXO FEMININO SEXE FÉMININ		Total Total		SEXO MASCULINO SEXE MASCULIN		SEXO FEMININO SEXE FÉMININ	
		Numero de casos conside- rados	Salario médio diario	Numero de casos conside- rados	Salario médio diario	Numero de casos conside- rados	Salario médio diario	Numero de casos conside- rados	Salario médio diario	Numero de casos conside- rados	Salario médio diario	Numero de casos conside- rados	Salario médio diario
		Nome- bre de cas exami- nés	Sal- laire moyen jour- nalier	Nome- bre de cas exami- nés	Sal- laire moyen jour- nalier	Nome- bre de cas exami- nés	Sal- laire moyen jour- nalier	Nome- bre de cas exami- nés	Sal- laire moyen jour- nalier	Nome- bre de cas exami- nés	Sal- laire moyen jour- nalier	Nome- bre de cas exami- nés	Sal- laire moyen jour- nalier
<b>II—INDUSTRIAS DE COUROS, DE PELLAS E DE OU- TRAS MATERIAS DURAS DO REINO ANIMAL — INDUSTRIES DE CUIRS, DE PEAUX ET D'AUTRES MATIÈRES DURES D'ORI- GINE ANIMALE</b>	239	237	4\$737	228	4\$825	9	2\$500	2	1\$500	2	1\$500	—	—
Corrieiro (Courroyeur).....	—	—	—	—	—	—	—	—	—	—	—	—	—
Cortador de malas (Cou- peur).....	—	—	—	—	—	—	—	—	—	—	—	—	—
Cravador de malas (Gau- freur).....	—	—	—	—	—	—	—	—	—	—	—	—	—
Curtidor (Tanneur).....	20	20	5\$800	20	5\$800	—	—	—	—	—	—	—	—
Descarnador (Ecor- cheur).....	—	—	—	—	—	—	—	—	—	—	—	—	—
Dourador (Doreur).....	—	—	—	—	—	—	—	—	—	—	—	—	—
Envernizador ou lustra- dor (Polisseur à émeri)	—	—	—	—	—	—	—	—	—	—	—	—	—
Estampador (Gaufreur).....	—	—	—	—	—	—	—	—	—	—	—	—	—
Esticador (Étireur).....	—	—	—	—	—	—	—	—	—	—	—	—	—
Lapidador (Polisseur).....	—	—	—	—	—	—	—	—	—	—	—	—	—
Maleiro (Malletier).....	30	28	5\$489	28	5\$489	—	—	2	1\$500	2	1\$500	—	—
Pelleiro (Pelletier).....	—	—	—	—	—	—	—	—	—	—	—	—	—
Surrador (Mégissier).....	5	5	5\$200	5	5\$200	—	—	—	—	—	—	—	—
Tintureiro (Teinturier)	—	—	—	—	—	—	—	—	—	—	—	—	—
Torneiro (Tourneur).....	—	—	—	—	—	—	—	—	—	—	—	—	—
<b>Outras profissões (Autres métiers)</b>													
Technico (Technicien).....	1	1	15\$000	1	15\$000	—	—	—	—	—	—	—	—
Mestre (Maître).....	—	—	—	—	—	—	—	—	—	—	—	—	—
Contra-mestre (Contre- maître).....	—	—	—	—	—	—	—	—	—	—	—	—	—
Mecanico (Mécanicien).....	2	2	10\$000	2	10\$000	—	—	—	—	—	—	—	—
Outras profissões (Au- tres métiers).....	16	16	7\$312	16	7\$312	—	—	—	—	—	—	—	—
Profissões indetermina- das (Métiers non spécifiés).....	165	165	4\$091	156	4\$183	9	2\$500	—	—	—	—	—	—

naes em serviço nas fabricas recenseadas em 1 de Setembro de 1920, segundo a idade e o sexo  
 nelles en service dans les fabriques recensées au 1<sup>er</sup> Septembre 1920, d'après l'âge et le sexe

PARAHYBA

Total geral dos casos consi- derados  Total général de cas exa- minés	Operarios maiores de 14 annos Ouvriers de plus de 14 ans						Operarios menores de 14 annos Ouvriers de moins de 14 ans					
	Total Total		SEXO MASCULINO SEXE MASCULIN		SEXO FEMININO SEXE FÉMININ		Total Total		SEXO MASCULINO SEXE MASCULIN		SEXO FEMININO SEXE FÉMININ	
	Numero de casos con- siderados	Salario médio dia- rio	Numero de casos con- siderados	Salario médio dia- rio	Numero de casos con- siderados	Salario médio dia- rio	Numero de casos con- siderados	Salario médio dia- rio	Numero de casos con- siderados	Salario médio dia- rio	Numero de casos con- siderados	Salario médio dia- rio
	Nombre de cas examinés	Salaire moyen journalier	Nombre de cas examinés	Salaire moyen journalier	Nombre de cas examinés	Salaire moyen journalier	Nombre de cas examinés	Salaire moyen journalier	Nombre de cas examinés	Salaire moyen journalier	Nombre de cas examinés	Salaire moyen journalier
130	130	3\$678	130	3\$678	—	—	—	—	—	—	—	
—	—	—	—	—	—	—	—	—	—	—	—	
—	—	—	—	—	—	—	—	—	—	—	—	
—	—	—	—	—	—	—	—	—	—	—	—	
—	—	—	—	—	—	—	—	—	—	—	—	
—	—	—	—	—	—	—	—	—	—	—	—	
17	17	3\$176	17	3\$176	—	—	—	—	—	—	—	
—	—	—	—	—	—	—	—	—	—	—	—	
—	—	—	—	—	—	—	—	—	—	—	—	
—	—	—	—	—	—	—	—	—	—	—	—	
—	—	—	—	—	—	—	—	—	—	—	—	
4	4	7\$000	4	7\$000	—	—	—	—	—	—	—	
13	13	2\$346	13	2\$346	—	—	—	—	—	—	—	
—	—	—	—	—	—	—	—	—	—	—	—	
—	—	—	—	—	—	—	—	—	—	—	—	
4	4	9\$000	4	9\$000	—	—	—	—	—	—	—	
—	—	—	—	—	—	—	—	—	—	—	—	
—	—	—	—	—	—	—	—	—	—	—	—	
79	79	3\$678	79	3\$678	—	—	—	—	—	—	—	
13	13	3\$000	13	3\$000	—	—	—	—	—	—	—	









## IV — Designação regional do salario médio dos operarios jornaleiros de diversas categorias profissio

Désignation régionale du salaire moyen des ouvriers journaliers de diverses catégories profession

CATEGORIAS PROFISSIONAES  CATÉGORIES PROFESSIONNELLES	PARÁ												
	Total geral dos casos conside- rados	Operarios maiores de 14 annos Ouvriers de plus de 14 ans						Operarios menores de 14 annos Ouvriers de moins de 14 ans					
		Total Total		SEXO MASCULINO SEXE MASCULIN		SEXO FEMININO SEXE FÉMININ		Total Total		SEXO MASCULINO SEXE MASCULIN		SEXO FEMININO SEXE FÉMININ	
		Numero de casos conside- rados	Salario médio diario	Numero de casos conside- rados	Salario médio diario	Numero de casos conside- rados	Salario médio diario	Numero de casos conside- rados	Salario médio diario	Numero de casos conside- rados	Salario médio diario	Numero de casos conside- rados	Salario médio diario
		Nom- bre de cas exami- nés	Sal- laire moyen jour- nalier	Nom- bre de cas exami- nés	Sal- laire moyen jour- nalier	Nom- bre de cas exami- nés	Sal- laire moyen jour- nalier	Nom- bre de cas exami- nés	Sal- laire moyen jour- nalier	Nom- bre de cas exami- nés	Sal- laire moyen jour- nalier	Nom- bre de cas exami- nés	Sal- laire moyen jour- nalier
Contra-mestre (Contre- maitre).....	—	—	—	—	—	—	—	—	—	—	—	—	
Mecanico (Mécanicien).....	2	2	15\$000	2	15\$900	—	—	—	—	—	—	—	
Outras profissões (Au- tres métiers).....	18	13	4\$808	13	4\$808	—	—	5	\$800	5	\$800	—	
Profissões indetermina- das (Métiers non spé- cifiés).....	—	—	—	—	—	—	—	—	—	—	—	—	
<b>V — CERAMICA—CÉRA- MIQUE</b>	<b>208</b>	<b>190</b>	<b>3\$384</b>	<b>176</b>	<b>3\$472</b>	<b>14</b>	<b>2\$286</b>	<b>18</b>	<b>1\$389</b>	<b>18</b>	<b>1\$389</b>	—	
Vidros e crystaes (Verres et cristaux)													
Assoprador de vidro (Souffleur-verrier).....	—	—	—	—	—	—	—	—	—	—	—	—	
Decorador ou desenha- dor (Decorateur ou dessinateur).....	—	—	—	—	—	—	—	—	—	—	—	—	
Esmirilhador (Polisseur à émeri).....	—	—	—	—	—	—	—	—	—	—	—	—	
Espelhador (Miroitier).....	2	2	2\$500	2	2\$500	—	—	—	—	—	—	—	
Estampador ou modela- dor (Estampeur).....	—	—	—	—	—	—	—	—	—	—	—	—	
Fundidor (Fondeur).....	—	—	—	—	—	—	—	—	—	—	—	—	
Gravador (Graveur).....	—	—	—	—	—	—	—	—	—	—	—	—	
Lapidador (Polisseur).....	—	—	—	—	—	—	—	—	—	—	—	—	
Opacador (Dépolisseur)	—	—	—	—	—	—	—	—	—	—	—	—	
Vidreiro (Verrier).....	—	—	—	—	—	—	—	—	—	—	—	—	
<b>Louças e artefactos de barro</b> (Porcelaines et ouvrages en terre)													
Cimentista (Cimentier)	—	—	—	—	—	—	—	—	—	—	—	—	
Decorador (Decorateur)	—	—	—	—	—	—	—	—	—	—	—	—	
Ladrilheiro (Carreleur).....	6	6	5\$000	6	5\$000	—	—	—	—	—	—	—	
Lustrador, vidrador ou esmaltador (Vernisseur, verrier ou émailleur).....	—	—	—	—	—	—	—	—	—	—	—	—	
Modelador ou formista (Mouleur).....	1	1	7\$500	1	7\$500	—	—	—	—	—	—	—	
Oleiro (Potier).....	32	29	2\$948	29	2\$948	—	—	3	1\$333	3	1\$333	—	



naes em serviço nas fabricas recenseadas em 1 de Setembro de 1920, segundo a idade e o sexo  
 nelles en service dans les fabriques recensées au 1<sup>er</sup> Septembre 1920, d'après l'âge et le sexe

PARAHYBA

Total geral dos casos considerados Total général de cas examinés	Operarios maiores de 14 annos Ouvriers de plus de 14 ans						Operarios menores de 14 annos Ouvriers de moins de 14 ans					
	Total Total		SEXO MASCULINO SEXE MASCULIN		SEXO FEMININO SEXE FÉMININ		Total Total		SEXO MASCULINO SEXE MASCULIN		SEXO FEMININO SEXE FÉMININ	
	Numero de casos considerados Nombre de cas examinés	Salario médio diario Salaire moyen journalier	Numero de casos considerados Nombre de cas examinés	Salario médio diario Salaire moyen journalier	Numero de casos considerados Nombre de cas examinés	Salario médio diario Salaire moyen journalier	Numero de casos considerados Nombre de cas examinés	Salario médio diario Salaire moyen journalier	Numero de casos considerados Nombre de cas examinés	Salario médio diario Salaire moyen journalier	Numero de casos considerados Nombre de cas examinés	Salario médio diario Salaire moyen journalier
51	51	2\$412	51	2\$412	—	—	—	—	—	—	—	
16	16	3\$125	16	3\$125	—	—	—	—	—	—	—	





## IV — Designação regional do salário médio dos operarios jornaleiros de diversas categorias profssio

Désignation régionale du salaire moyen des ouvriers journaliers de diverses catégories profession

CATEGORIAS PROFISSIONAES  CATEGÓRIES PROFESSIONNELLES	PARÁ												
	Operarios maiores de 14 annos Ouvriers de plus de 14 ans						Operarios menores de 14 annos Ouvriers de moins de 14 ans						
	Total geral dos casos conside- rados	Total Total		SEXO MASCULINO SEXE MASCULIN		SEXO FEMININO SEXE FÉMININ		Total Total	SEXO MASCULINO SEXE MASCULIN		SEXO FEMININO SEXE FÉMININ		
		Numero de casos conside- rados	Salario médio diario	Numero de casos conside- rados	Salario médio diario	Numero de casos conside- rados	Salario médio diario		Numero de casos conside- rados	Salario médio diario	Numero de casos conside- rados	Salario médio diario	Numero de casos conside- rados
	Total général de cas exami- nés	Nom- bre de cas exami- nés	Sal- laire moyen jour- nalier	Nom- bre de cas exami- nés	Sal- laire moyen jour- nalier	Nom- bre de cas exami- nés	Sal- laire moyen jour- nalier	Nom- bre de cas exami- nés	Sal- laire moyen jour- nalier	Nom- bre de cas exami- nés	Sal- laire moyen jour- nalier	Nom- bre de cas exami- nés	Sal- laire moyen jour- nalier
Rotulador (Étiqueteur).....	2	—	—	—	—	—	2	1\$500	2	1\$500	—	—	
<b>Velas, sabão, oleos e gorduras</b> (Bougies, savon, huiles et graisses)													
Cartuchoiro de velas (Cartonnier).....	—	—	—	—	—	—	—	—	—	—	—	—	
Cortador de sabão (Cou- peur de savon).....	6	6	4\$500	6	4\$500	—	—	—	—	—	—	—	
Empacotador de velas (Paqueteur de bougies)	—	—	—	—	—	—	—	—	—	—	—	—	
Fundidor de velas (Fon- deur de bougies).....	—	—	—	—	—	—	—	—	—	—	—	—	
Prensador de velas (Pres- seur de bougies).....	12	10	3\$000	10	3\$000	—	—	2	1\$800	2	1\$800	—	—
Saboeiro (Savonnier)...	22	21	2\$176	21	2\$176	—	—	1	\$500	1	\$500	—	—
<b>Papel, papelão e respec- tivos artefactos</b> (Papier, carton et leur ouvrages)													
Calandreiro (Calan- dreur).....	—	—	—	—	—	—	—	—	—	—	—	—	
Cortador de papelão (Coupeur de carton)...	—	—	—	—	—	—	—	—	—	—	—	—	
Cozedor (Façonnier)...	—	—	—	—	—	—	—	—	—	—	—	—	
Cylindreiro de papel (Cylindreur de papier)	—	—	—	—	—	—	—	—	—	—	—	—	
Forrador (Tapissier)...	—	—	—	—	—	—	—	—	—	—	—	—	
Gommador (Colleur)...	—	—	—	—	—	—	—	—	—	—	—	—	
<b>Outras profissões</b> (Autres métiers)													
Technico (Technicien)...	1	1	15\$000	1	15\$000	—	—	—	—	—	—	—	
Mestre (Maître).....	—	—	—	—	—	—	—	—	—	—	—	—	
Contra-mestre (Contre- maître).....	—	—	—	—	—	—	—	—	—	—	—	—	
Mecanico (Mécanicien)	2	2	6\$000	2	6\$000	—	—	—	—	—	—	—	
Outras profissões (Au- tres métiers).....	86	78	3\$737	59	4\$517	19	1\$316	8	1\$537	8	1\$537	—	—
Profissões indetermina- das (Métiers non spé- cifiés).....	64	41	3\$298	39	3\$287	2	3\$500	23	1\$739	9	1\$000	14	2\$214













### IV — Designação regional do salario médio dos operarios jornaleiros de diversas categorias profissio

Désignation régionale du salaire moyen des ouvriers journaliers de diverses catégories profession

CATEGORIAS PROFISSIONAES  CATEGORIES PROFESSIONNELLES	PARÁ												
	Total geral dos casos conside- rados  Total général de cas exami- nés	Operarios maiores de 14 annos Ouvriers de plus de 14 ans						Operarios menores de 14 annos Ouvriers de moins de 14 ans					
		Total Total		SEXO MASCULINO SEXE MASCULIN		SEXO FEMININO SEXE FÉMININ		Total Total		SEXO MASCULINO SEXE MASCULIN		SEXO FEMININO SEXE FÉMININ	
		Numero de casos conside- rados	Salario médio diario	Numero de casos conside- rados	Salario médio diario	Numero de casos conside- rados	Salario médio diario	Numero de casos conside- rados	Salario médio diario	Numero de casos conside- rados	Salario médio diario	Numero de casos conside- rados	Salario médio diario
		Nom- bre de cas exami- nés	Sal- laire moyen jour- nalier	Nom- bre de cas exami- nés	Sal- laire moyen jour- nalier	Nom- bre de cas exami- nés	Sal- laire moyen jour- nalier	Nom- bre de cas exami- nés	Sal- laire moyen jour- nalier	Nom- bre de cas exami- nés	Sal- laire moyen jour- nalier	Nom- bre de cas exami- nés	Sal- laire moyen jour- nalier
Cortador de bonnés e chapéos de panno (Coupeur d'étoffe à coiffures).....	—	—	—	—	—	—	—	—	—	—	—	—	
Cortador de chapéos de sol (Coupeur d'étoffe à parapluies).....	1	1	7\$000	1	7\$000	—	—	—	—	—	—	—	
Costureira (Couturière).....	3	3	3\$167	—	—	3	3\$167	—	—	—	—	—	
Enformador (Modeleur).....	—	—	—	—	—	—	—	—	—	—	—	—	
Engommador (Engommeur).....	—	—	—	—	—	—	—	—	—	—	—	—	
Esmurçador (Rogneur).....	—	—	—	—	—	—	—	—	—	—	—	—	
Forrador (Coiffeur).....	—	—	—	—	—	—	—	—	—	—	—	—	
Fulista (Feutrier).....	—	—	—	—	—	—	—	—	—	—	—	—	
Lixador (Polisseur).....	—	—	—	—	—	—	—	—	—	—	—	—	
Prensador (Presseur).....	—	—	—	—	—	—	—	—	—	—	—	—	
Propriagista (Aprêteur).....	—	—	—	—	—	—	—	—	—	—	—	—	
Tintureiro (Teinturier).....	—	—	—	—	—	—	—	—	—	—	—	—	
Torneador (Lustreur au tour).....	—	—	—	—	—	—	—	—	—	—	—	—	
<b>Calçados</b> (Chaussures)													
Acabador (Finisseur)...	7	7	4\$357	7	4\$357	—	—	—	—	—	—	—	
Apontador (Patronneur).....	—	—	—	—	—	—	—	—	—	—	—	—	
Chineleiro (Pantouflier).....	5	5	2\$000	5	2\$000	—	—	—	—	—	—	—	
Cortador (Coupeur).....	10	10	6\$300	10	6\$300	—	—	—	—	—	—	—	
Encospiador (Monteur d'embouchoir).....	—	—	—	—	—	—	—	—	—	—	—	—	
Frizador (Fraiseur).....	—	—	—	—	—	—	—	—	—	—	—	—	
Gaspeador (Coupeur de l'empaigne).....	—	—	—	—	—	—	—	—	—	—	—	—	
Limpador (Sireur).....	—	—	—	—	—	—	—	—	—	—	—	—	
Lixador (Polisseur).....	—	—	—	—	—	—	—	—	—	—	—	—	
Montador (Monteur).....	8	8	3\$075	8	3\$075	—	—	—	—	—	—	—	



























naes em serviço nas fabricas recenseadas em 1 de Setembro de 1920, segundo a idade e o sexo  
 nelles en service dans les fabriques recensées au 1<sup>er</sup> Septembre 1920, d'après l'âge et le sexe

PERNAMBUCO

Total geral dos casos considerados Total général de cas examinés	Operarios maiores de 14 annos Ouvriers de plus de 14 ans						Operarios menores de 14 annos Ouvriers de moins de 14 ans					
	Total Total		SEXO MASCULINO SEXE MASCULIN		SEXO FEMININO SEXE FÉMININ		Total Total		SEXO MASCULINO SEXE MASCULIN		SEXO FEMININO SEXE FÉMININ	
	Numero de casos considerados	Salario médio diario	Numero de casos considerados	Salario médio diario	Numero de casos considerados	Salario médio diario	Numero de casos considerados	Salario médio diario	Numero de casos considerados	Salario médio diario	Numero de casos considerados	Salario médio diario
	Nombre de cas examinés	Salaire moyen journalier	Nombre de cas examinés	Salaire moyen journalier	Nombre de cas examinés	Salaire moyen journalier	Nombre de cas examinés	Salaire moyen journalier	Nombre de cas examinés	Salaire moyen journalier	Nombre de cas examinés	Salaire moyen journalier
6.849	5.740	3\$080	2.759	3\$623	2.981	2\$579	1.109	1\$504	458	1\$551	651	1\$471
100	75	2\$273	21	3\$248	54	1\$894	25	1\$040	1	1\$000	24	1\$012
—	—	—	—	—	—	—	—	—	—	—	—	—
37	36	3\$569	36	3\$569	—	—	1	\$800	1	\$800	—	—
—	—	—	—	—	—	—	—	—	—	—	—	—
—	—	—	—	—	—	—	—	—	—	—	—	—
52	42	3\$088	34	3\$397	8	1\$775	10	1\$930	10	1\$930	—	—
—	—	—	—	—	—	—	—	—	—	—	—	—
64	61	3\$456	61	3\$456	—	—	3	1\$333	3	1\$333	—	—
—	—	—	—	—	—	—	—	—	—	—	—	—
—	—	—	—	—	—	—	—	—	—	—	—	—
113	113	1\$947	—	—	113	1\$947	—	—	—	—	—	—
46	43	3\$447	36	3\$728	7	2\$000	3	1\$000	3	1\$000	—	—
—	—	—	—	—	—	—	—	—	—	—	—	—
9	9	6\$500	9	6\$500	—	—	—	—	—	—	—	—
—	—	—	—	—	—	—	—	—	—	—	—	—
887	465	2\$547	246	3\$195	219	1\$819	422	1\$331	152	1\$408	270	1\$287
43	43	2\$712	43	2\$712	—	—	—	—	—	—	—	—
10	10	2\$000	—	—	10	2\$000	—	—	—	—	—	—
—	—	—	—	—	—	—	—	—	—	—	—	—
—	—	—	—	—	—	—	—	—	—	—	—	—
—	—	—	—	—	—	—	—	—	—	—	—	—
23	1	4\$700	—	—	1	4\$700	22	\$909	—	—	22	\$909

## IV — Designação regional do salario médio dos operarios jornaleiros de diversas categorias profissio

Désignation régionale du salaire moyen des ouvriers journaliers de diverses catégories professio

CATEGORIAS PROFISSIONAES  CATEGORIES PROFESSIONNELLES	PARANÁ												
	Total geral dos casos conside- rados  Total général de cas exami- nés	Operarios maiores de 14 annos Ouvriers de plus de 14 ans						Operarios menores de 14 annos Ouvriers de moins de 14 ans					
		Total Total		SEXO MASCULINO SEXE MASCULIN		SEXO FEMININO SEXE FÉMININ		Total Total		SEXO MASCULINO SEXE MASCULIN		SEXO FEMININO SEXE FÉMININ	
		Numero de casos conside- rados	Salario médio diario	Numero de casos conside- rados	Salario médio diario	Numero de casos conside- rados	Salario médio diario	Numero de casos conside- rados	Salario médio diario	Numero de casos conside- rados	Salario médio diario	Numero de casos conside- rados	Salario médio diario
		Nom- bre de cas exami- nés	Sal- laire moyen jour- nalier	Nom- bre de cas exami- nés	Sal- laire moyen jour- nalier	Nom- bre de cas exami- nés	Sal- laire moyen jour- nalier	Nom- bre de cas exami- nés	Sal- laire moyen jour- nalier	Nom- bre de cas exami- nés	Sal- laire moyen jour- nalier	Nom- bre de cas exami- nés	Sal- laire moyen jour- nalier
Repassadeira (Repasseuse)	—	—	—	—	—	—	—	—	—	—	—	—	
Revistadeira (Inspectrice)	—	—	—	—	—	—	—	—	—	—	—	—	
Serzideita (Rentreuse)	—	—	—	—	—	—	—	—	—	—	—	—	
Tecelão (Tisserand)	54	46	5\$248	3	5\$600	43	5\$223	8	2\$500	—	—	8	2\$500
Tintureiro (Teinturier)	—	—	—	—	—	—	—	—	—	—	—	—	—
Tirador (Etireur)	—	—	—	—	—	—	—	—	—	—	—	—	—
Torcedor (Tondeur)	—	—	—	—	—	—	—	—	—	—	—	—	—
rdidor (Ourdisseur)	6	4	5\$000	—	—	4	5\$000	2	1\$500	—	—	2	1\$500
Artefactos de palha, penna, cabelo, piassava e outras fibras  (Ouvrages en paille, plume, cheveux, piassaba, et d'autres fibres)	—	—	—	—	—	—	—	—	—	—	—	—	—
Escovas, fabricante de— (Brosses, fabricant de—)	—	—	—	—	—	—	—	—	—	—	—	—	—
Espanadores, fabricante de — (Plumeaux, fa- bricant de —)	—	—	—	—	—	—	—	—	—	—	—	—	—
Esteiras, fabricante de— (Nattes, fabricant de —)	—	—	—	—	—	—	—	—	—	—	—	—	—
Vassoureiro (Fabricant de balais)	—	—	—	—	—	—	—	—	—	—	—	—	—
Outras profissões (Autres métiers)	—	—	—	—	—	—	—	—	—	—	—	—	—
Technico (Technicien)	—	—	—	—	—	—	—	—	—	—	—	—	—
Mestre (Maître)	1	1	8\$000	1	8\$000	—	—	—	—	—	—	—	—
Contra-mestre (Contre- maître)	—	—	—	—	—	—	—	—	—	—	—	—	—
Mecanico (Mécanicien)	1	1	6\$000	1	6\$000	—	—	—	—	—	—	—	—
Outras profissões (Au- tres métiers)	80	68	4\$035	30	5\$147	38	3\$158	12	1\$792	4	2\$375	8	1\$500
Profissões indetermi- nadas (Métiers non spé- cifiés)	24	18	4\$111	18	4\$111	—	—	6	\$500	4	1\$500	2	1\$500



**Operários em serviço nas fabricas recenseadas em 1 de Setembro de 1920, segundo a idade e o sexo**

ouvriers en service dans les fabriques recensées au 1<sup>er</sup> Septembre 1920, d'après l'âge et le sexe

PERNAMBUCO													
Total geral dos casos considerados  Total général de cas examinés	Operários maiores de 14 annos Ouvriers de plus de 14 ans						Operários menores de 14 annos Ouvriers de moins de 14 ans						
	Total Total		SEXO MASCULINO SEXE MASCULIN		SEXO FEMININO SEXE FÉMININ		Total Total		SEXO MASCULINO SEXE MASCULIN		SEXO FEMININO SEXE FÉMININ		
	Numero de casos considerados	Salario médio diario	Numero de casos considerados	Salario médio diario	Numero de casos considerados	Salario médio diario	Numero de casos considerados	Salario médio diario	Numero de casos considerados	Salario médio diario	Numero de casos considerados	Salario médio diario	
	Nombre de cas examinés	Salaire moyen journalier	Nombre de cas examinés	Salaire moyen journalier	Nombre de cas examinés	Salaire moyen journalier	Nombre de cas examinés	Salaire moyen journalier	Nombre de cas examinés	Salaire moyen journalier	Nombre de cas examinés	Salaire moyen journalier	
—	—	—	—	—	—	—	—	—	—	—	—	—	—
—	—	—	—	—	—	—	—	—	—	—	—	—	—
—	—	—	—	—	—	—	—	—	—	—	—	—	—
2.700	2.421	2\$922	231	4\$726	2.190	2\$732	279	1\$682	23	2\$087	256	1\$646	—
38	38	3\$426	38	3\$426	—	—	—	—	—	—	—	—	—
—	—	—	—	—	—	—	—	—	—	—	—	—	—
—	—	—	—	—	—	—	—	—	—	—	—	—	—
39	39	4\$449	25	4\$792	14	3\$836	—	—	—	—	—	—	—
—	—	—	—	—	—	—	—	—	—	—	—	—	—
—	—	—	—	—	—	—	—	—	—	—	—	—	—
—	—	—	—	—	—	—	—	—	—	—	—	—	—
—	—	—	—	—	—	—	—	—	—	—	—	—	—
—	—	—	—	—	—	—	—	—	—	—	—	—	—
—	—	—	—	—	—	—	—	—	—	—	—	—	—
3	3	7\$333	3	7\$333	—	—	—	—	—	—	—	—	—
22	20	8\$315	20	8\$315	—	—	2	2\$150	2	2\$150	—	—	—
6	6	11\$683	6	11\$683	—	—	—	—	—	—	—	—	—
1,324	1.145	3\$127	850	3\$510	285	1\$969	179	1\$669	104	1\$546	75	1\$839	—
1.333	1.170	3\$583	1.090	3\$557	80	3\$937	163	1\$600	159	1\$605	4	1\$400	—

## IV — Designação regional do salario médio dos operarios jornaleiros de diversas categorias profissio

Désignation régionale du salaire moyen des ouvriers journaliers de diverses catégories profession

CATEGORIAS PROFISSIONAES  CATEGORIES PROFESSIONNELLES	PARANÁ												
	Total geral dos casos conside- rados	Operarios maiores de 14 annos Ouvriers de plus de 14 ans						Operarios menores de 14 annos Ouvriers de moins de 14 ans					
		Total Total		SEXO MASCULINO SEXE MASCULIN		SEXO FEMININO SEXE FÉMININ		Total Total		SEXO MASCULINO SEXE MASCULIN		SEXO FEMININO SEXE FÉMININ	
		Numero de casos conside- rados	Salario médio diario	Numero de casos conside- rados	Salario médio diario	Numero de casos conside- rados	Salario médio diario	Numero de casos conside- rados	Salario médio diario	Numero de casos conside- rados	Salario médio diario	Numero de casos conside- rados	Salario médio diario
	Total général de cas exami- nés	Nom- bre de cas exami- nés	Sa- laire moyen jour- nalier	Nom- bre de cas exami- nés	Sa- laire moyen jour- nalier	Nom- bre de cas exami- nés	Sa- laire moyen jour- nalier	Nom- bre de cas exami- nés	Sa- laire moyen jour- nalier	Nom- bre de cas exami- nés	Sa- laire moyen jour- nalier	Nom- bre de cas exami- nés	Sa- laire moyen jour- nalier
II—INDUSTRIAS DE COUROS, DE PELLAS E DE OU- TRAS MATERIAS DURAS DO REINO ANIMAL — INDUSTRIES DE CUIRS, DE PEAUX ET D'AUTRES MATIÈRES DURES D'ORI- GINE ANIMALE	124	98	6\$138	98	6\$138	—	—	26	2\$100	—	—	26	2\$100
Corrieiro (Courroyeur).	—	—	—	—	—	—	—	—	—	—	—	—	—
Cortador de malas (Cou- peur).....	—	—	—	—	—	—	—	—	—	—	—	—	—
Cravador de malas (Gau- freur).....	—	—	—	—	—	—	—	—	—	—	—	—	—
Curtidor (Tanneur)....	7	7	6\$143	7	6\$143	—	—	—	—	—	—	—	—
Descarnador (Écor- cheur).....	8	8	6\$500	8	6\$500	—	—	—	—	—	—	—	—
Dourador (Doreur).....	—	—	—	—	—	—	—	—	—	—	—	—	—
Envernizador ou lustra- dor (Vernisseur).....	—	—	—	—	—	—	—	—	—	—	—	—	—
Estampador (Gaufreur).	—	—	—	—	—	—	—	—	—	—	—	—	—
Esticador (Étireur)....	—	—	—	—	—	—	—	—	—	—	—	—	—
Lapidador (Polisseur)...	—	—	—	—	—	—	—	—	—	—	—	—	—
Maleiro (Malletier)....	—	—	—	—	—	—	—	—	—	—	—	—	—
Pelleiro (Pelletier)....	—	—	—	—	—	—	—	—	—	—	—	—	—
Surrador (Mégissier)....	—	—	—	—	—	—	—	—	—	—	—	—	—
Tintureiro (Teinturier)	2	2	8\$000	2	8\$000	—	—	—	—	—	—	—	—
Torneiro (Tourneur)....	—	—	—	—	—	—	—	—	—	—	—	—	—
Outras profissões (Autres métiers)	—	—	—	—	—	—	—	—	—	—	—	—	—
Technico (Technicien)...	—	—	—	—	—	—	—	—	—	—	—	—	—
Mestre (Maître).....	4	4	9\$400	4	9\$400	—	—	—	—	—	—	—	—
Contra-mestre (Contre- maître).....	—	—	—	—	—	—	—	—	—	—	—	—	—
Mecanico (Mécanicien).	—	—	—	—	—	—	—	—	—	—	—	—	—
Outras profissões (Au- tres métiers).....	37	37	6\$162	37	6\$162	—	—	—	—	—	—	—	—
Profissões indetermina- das (Métiers non spécifiés).....	66	40	5\$622	40	5\$622	—	—	26	2\$100	—	—	26	2\$100

naes em serviço nas fabricas recenseadas em 1 de Setembro de 1920, segundo a idade e o sexo  
 nelles en service dans les fabriques recensées au 1<sup>er</sup> Septembre 1920, d'après l'âge et le sexe

PERNAMBUCO

Total geral dos casos considerados  Total général de cas examinés	Operarios maiores de 14 annos Ouvriers de plus de 14 ans						Operarios menores de 14 annos Ouvriers de moins de 14 ans					
	Total Total		SEXO MASCULINO SEXE MASCULIN		SEXO FEMININO SEXE FÉMININ		Total Total		SEXO MASCULINO SEXE MASCULIN		SEXO FEMININO SEXE FÉMININ	
	Numero de casos considerados	Salario médio diario	Numero de casos considerados	Salario médio diario	Numero de casos considerados	Salario médio diario	Numero de casos considerados	Salario médio diario	Numero de casos considerados	Salario médio diario	Numero de casos considerados	Salario médio diario
	Nombre de cas examinés	Salaire moyen journalier	Nombre de cas examinés	Salaire moyen journalier	Nombre de cas examinés	Salaire moyen journalier	Nombre de cas examinés	Salaire moyen journalier	Nombre de cas examinés	Salaire moyen journalier	Nombre de cas examinés	Salaire moyen journalier
487	472	4\$283	466	4\$299	6	3\$000	15	2\$500	15	2\$500	—	—
—	—	—	—	—	—	—	—	—	—	—	—	—
—	—	—	—	—	—	—	—	—	—	—	—	—
—	—	—	—	—	—	—	—	—	—	—	—	—
144	144	3\$736	144	3\$736	—	—	—	—	—	—	—	—
28	28	3\$857	28	3\$857	—	—	—	—	—	—	—	—
—	—	—	—	—	—	—	—	—	—	—	—	—
20	20	4\$400	20	4\$400	—	—	—	—	—	—	—	—
—	—	—	—	—	—	—	—	—	—	—	—	—
3	3	7\$000	3	7\$000	—	—	—	—	—	—	—	—
—	—	—	—	—	—	—	—	—	—	—	—	—
—	—	—	—	—	—	—	—	—	—	—	—	—
30	30	6\$000	30	6\$000	—	—	—	—	—	—	—	—
16	16	3\$250	16	3\$250	—	—	—	—	—	—	—	—
—	—	—	—	—	—	—	—	—	—	—	—	—
—	—	—	—	—	—	—	—	—	—	—	—	—
—	—	—	—	—	—	—	—	—	—	—	—	—
2	2	10\$000	2	10\$000	—	—	—	—	—	—	—	—
194	194	4\$778	188	4\$835	6	3\$000	—	—	—	—	—	—
50	35	2\$500	35	2\$500	—	—	15	2\$500	15	2\$500	—	—













naes em serviço nas fabricas recenseadas em 1 de Setembro de 1920, segundo a idade e o sexo  
 nelles en service dans les fabriques recensées au 1<sup>er</sup> Septembre 1920, d'après l'âge et le sexe

PERNAMBUCO

Total geral dos casos considerados Total général de cas examinés	Operarios maiores de 14 annos Ouvriers de plus de 14 ans						Operarios menores de 14 annos Ouvriers de moins de 14 ans					
	Total Total		SEXO MASCULINO SEXE MASCULIN		SEXO FEMININO SEXE FÉMININ		Total Total		SEXO MASCULINO SEXE MASCULIN		SEXO FEMININO SEXE FÉMININ	
	Numero de casos considerados Nombre de cas examinés	Salario médio diario Salaire moyen journalier	Numero de casos considerados Nombre de cas examinés	Salario médio diario Salaire moyen journalier	Numero de casos considerados Nombre de cas examinés	Salario médio diario Salaire moyen journalier	Numero de casos considerados Nombre de cas examinés	Salario médio diario Salaire moyen journalier	Numero de casos considerados Nombre de cas examinés	Salario médio diario Salaire moyen journalier	Numero de casos considerados Nombre de cas examinés	Salario médio diario Salaire moyen journalier
—	—	—	—	—	—	—	—	—	—	—	—	—
1	1	20\$000	1	20\$000	—	—	—	—	—	—	—	—
25	25	4\$640	25	4\$640	—	—	—	—	—	—	—	—
115	43	3\$653	43	3\$653	—	—	72	1\$467	28	1\$571	44	1\$400
606	547	3\$989	547	3\$989	—	—	59	1\$234	59	1\$234	—	—
—	—	—	—	—	—	—	—	—	—	—	—	—
—	—	—	—	—	—	—	—	—	—	—	—	—
—	—	—	—	—	—	—	—	—	—	—	—	—
—	—	—	—	—	—	—	—	—	—	—	—	—
—	—	—	—	—	—	—	—	—	—	—	—	—
—	—	—	—	—	—	—	—	—	—	—	—	—
—	—	—	—	—	—	—	—	—	—	—	—	—
—	—	—	—	—	—	—	—	—	—	—	—	—
—	—	—	—	—	—	—	—	—	—	—	—	—
12	8	8\$000	8	8\$000	—	—	4	1\$200	4	1\$200	—	—
—	—	—	—	—	—	—	—	—	—	—	—	—
—	—	—	—	—	—	—	—	—	—	—	—	—
9	9	7\$333	9	7\$333	—	—	—	—	—	—	—	—
—	—	—	—	—	—	—	—	—	—	—	—	—
2	2	4\$000	2	4\$000	—	—	—	—	—	—	—	—
124	118	3\$573	118	3\$573	—	—	6	1\$333	6	1\$333	—	—





## IV — Designação regional do salario médio dos operarios jornaleiros de diversas categorias profissio

Désignation régionale du salaire moyen des ouvriers journaliers de diverses catégories profession

CATEGORIAS PROFISSIONAES  CATEGORIES PROFESSIONNELLES	PARANÁ												
	Total geral dos casos conside- rados  Total général de cas exami- nés	Operarios maiores de 14 annos Ouvriers de plus de 14 ans						Operarios menores de 14 annos Ouvriers de moins de 14 ans					
		Total Total		SEXO MASCULINO SEXE MASCULIN		SEXO FEMININO SEXE FÉMININ		Total Total		SEXO MASCULINO SEXE MASCULIN		SEXO FEMININO SEXE FÉMININ	
		Numero de casos conside- rados	Salario médio diario	Numero de casos conside- rados	Salario médio diario	Numero de casos conside- rados	Salario médio diario	Numero de casos conside- rados	Salario médio diario	Numero de casos conside- rados	Salario médio diario	Numero de casos conside- rados	Salario médio diario
		Nom- bre de cas exami- nés	Sal- laire moyen jour- nalier	Nom- bre de cas exami- nés	Sal- laire moyen jour- nalier	Nom- bre de cas exami- nés	Sal- laire moyen jour- nalier	Nom- bre de cas exami- nés	Sal- laire moyen jour- nalier	Nom- bre de cas exami- nés	Sal- laire moyen jour- nalier	Nom- bre de cas exami- nés	Sal- laire moyen jour- nalier
Rotulador (Étiqueteur).	—	—	—	—	—	—	—	—	—	—	—	—	
Velas, sabão, oleos e gorduras (Bougies, savon, huiles et graisses)	—	—	—	—	—	—	—	—	—	—	—	—	
Cartuchoiro de velas (Cartonnier).....	—	—	—	—	—	—	—	—	—	—	—	—	
Cortador de sabão (Cou- peur de savon).....	1	1	4\$500	1	4\$500	—	—	—	—	—	—	—	
Empacotador de velas (Paqueteur de bougies)	—	—	—	—	—	—	—	—	—	—	—	—	
Fundidor de velas (Fon- deur de bougies).....	—	—	—	—	—	—	—	—	—	—	—	—	
Prensador de velas (Pres- seur de bougies).....	—	—	—	—	—	—	—	—	—	—	—	—	
Saboeiro (Savonnier)...	—	—	—	—	—	—	—	—	—	—	—	—	
Papel, papelão e respec- tivos artefactos (Papier, carton et leurs ouvrages)	—	—	—	—	—	—	—	—	—	—	—	—	
Calandreiro (C a l a n- dreur).....	—	—	—	—	—	—	—	—	—	—	—	—	
Cortador de papelão (Coupeur de carton)..	12	12	4\$000	12	4\$000	—	—	—	—	—	—	—	
Cozedor (Façonnier)....	—	—	—	—	—	—	—	—	—	—	—	—	
Cylindreiro de papel (Cylindreur de papier)	10	10	4\$000	10	4\$000	—	—	—	—	—	—	—	
Forrador (Tapissier)....	—	—	—	—	—	—	—	—	—	—	—	—	
Gommador (Colleur)...	4	4	4\$000	4	4\$000	—	—	—	—	—	—	—	
Outras profissões (Autres métiers)	—	—	—	—	—	—	—	—	—	—	—	—	
Technico (Technicien)..	—	—	—	—	—	—	—	—	—	—	—	—	
Mestre (Maître).....	2	2	5\$000	2	5\$000	—	—	—	—	—	—	—	
Contra-mestre (Contre- maître).....	—	—	—	—	—	—	—	—	—	—	—	—	
Mecanico (Mécanicien)	10	10	8\$100	10	8\$100	—	—	—	—	—	—	—	
Outras profissões (Au- tres métiers).....	486	373	3\$597	150	5\$502	223	2\$316	113	1\$842	34	2\$194	79	1\$690
Profissões indetermina- das (Métiers non spé- cifiés).....	114	95	3\$721	46	4\$576	49	2\$918	19	1\$611	13	1\$638	6	1\$550

naes em serviço nas fabricas recenseadas em 1 de Setembro de 1920, segundo a idade e o sexo  
 nelles en service dans les fabriques recensées au 1<sup>er</sup> Septembre 1920, d'après l'âge et le sexe

PERNAMBUCO

Total geral dos casos consi- derados  Total général de cas exa- minés	Operarios maiores de 14 annos Ouvriers de plus de 14 ans						Operarios menores de 14 annos Ouvriers de moins de 14 ans					
	Total Total		SEXO MASCULINO SEXE MASCULIN		SEXO FEMININO SEXE FÉMININ		Total Total		SEXO MASCULINO SEXE MASCULIN		SEXO FEMININO SEXE FÉMININ	
	Numero de casos con- siderados	Salario médio dia- rio	Numero de casos con- siderados	Salario médio dia- rio	Numero de casos con- siderados	Salario médio dia- rio	Numero de casos con- siderados	Salario médio dia- rio	Numero de casos con- siderados	Salario médio dia- rio	Numero de casos con- siderados	Salario médio dia- rio
	Nombre de cas examinés	Salaire moyen journalier	Nombre de cas examinés	Salaire moyen journalier	Nombre de cas examinés	Salaire moyen journalier	Nombre de cas examinés	Salaire moyen journalier	Nombre de cas examinés	Salaire moyen journalier	Nombre de cas examinés	Salaire moyen journalier
—	—	—	—	—	—	—	—	—	—	—	—	—
—	—	—	—	—	—	—	—	—	—	—	—	—
—	—	—	—	—	—	—	—	—	—	—	—	—
—	—	—	—	—	—	—	—	—	—	—	—	—
15	15	4\$800	15	4\$600	—	—	—	—	—	—	—	—
—	—	—	—	—	—	—	—	—	—	—	—	—
—	—	—	—	—	—	—	—	—	—	—	—	—
7	7	3\$771	5	4\$480	2	2\$000	—	—	—	—	—	—
2	2	1\$500	2	1\$500	—	—	—	—	—	—	—	—
—	—	—	—	—	—	—	—	—	—	—	—	—
—	—	—	—	—	—	—	—	—	—	—	—	—
—	—	—	—	—	—	—	—	—	—	—	—	—
4	4	7\$500	4	7\$500	—	—	—	—	—	—	—	—
1	1	5\$000	1	5\$000	—	—	—	—	—	—	—	—
3	3	7\$667	3	7\$667	—	—	—	—	—	—	—	—
258	249	4\$176	213	4\$585	36	1\$756	9	1\$522	9	1\$522	—	—
422	372	3\$257	310	3\$543	62	1\$824	50	\$936	28	\$879	22	\$800











## IV — Designação regional do salario médio dos operarios jornaleiros de diversas categorias profissio

Désignation régionale du salaire moyen des ouvriers journaliers de diverses catégories profession

CATEGORIAS PROFISSIONAES  CATÉGORIES PROFESSIONNELLES	PARANÁ												
	Total geral dos casos conside- rados  Total généra- de cas exami- nés	Operarios maiores de 14 annos Ouvriers de plus de 14 ans						Operarios menores de 14 annos Ouvriers de moins de 14 ans					
		Total Total		SEXO MASCULINO SEXE MASCULIN		SEXO FEMININO SEXE FÉMININ		Total Total		SEXO MASCULINO SEXE MASCULIN		SEXO FEMININO SEXE FÉMININ	
		Numero de casos conside- rados	Salario médio diario	Numero de casos conside- rados	Salario médio diario	Numero de casos conside- rados	Salario médio diario	Numero de casos conside- rados	Salario médio diario	Numero de casos conside- rados	Salario médio diario	Numero de casos conside- rados	Salario médio diario
		Nom- bre de cas exami- nés	Sal- laire moyen jour- nalier	Nom- bre de cas exami- nés	Sal- laire moyen jour- nalier	Nom- bre de cas exami- nés	Sal- laire moyen jour- nalier	Nom- bre de cas exami- nés	Sal- laire moyen jour- nalier	Nom- bre de cas exami- nés	Sal- laire moyen jour- nalier	Nom- bre de cas exami- nés	Sal- laire moyen jour- nalier
Cortador de bonnés e chapéos de panno(Coupeur d'étoffe à coiffures).....	—	—	—	—	—	—	—	—	—	—	—	—	
Cortador de chapéos de sol (Coupeur d'étoffe à parapluies).....	—	—	—	—	—	—	—	—	—	—	—	—	
Costureira (Couturière).....	—	—	—	—	—	—	—	—	—	—	—	—	
Enformador (Modeleur).....	—	—	—	—	—	—	—	—	—	—	—	—	
Engommador (Engommeur).....	—	—	—	—	—	—	—	—	—	—	—	—	
Esmurçador (Rogneur).....	—	—	—	—	—	—	—	—	—	—	—	—	
Forrador (Coiffeur).....	—	—	—	—	—	—	—	—	—	—	—	—	
Fulista (Feutrier).....	—	—	—	—	—	—	—	—	—	—	—	—	
Lixador (Polisseur).....	—	—	—	—	—	—	—	—	—	—	—	—	
Prensador (Presseur).....	—	—	—	—	—	—	—	—	—	—	—	—	
Propriagista (Aprêteur).....	—	—	—	—	—	—	—	—	—	—	—	—	
Tintureiro (Teinturier).....	—	—	—	—	—	—	—	—	—	—	—	—	
Torneador (Lustreur au tour).....	—	—	—	—	—	—	—	—	—	—	—	—	
<b>Calçados</b> (Chaussures)													
Acabador (Finisseur)....	6	6	4\$500	6	4\$500	—	—	—	—	—	—	—	
Apontador (Patronneur).....	—	—	—	—	—	—	—	—	—	—	—	—	
Chineleiro (Pantouflier).....	—	—	—	—	—	—	—	—	—	—	—	—	
Cortador (Coupeur).....	13	11	6\$818	11	6\$818	—	—	2	2\$000	2	2\$000	—	
Encospiador (Monteur d'embouchoir).....	—	—	—	—	—	—	—	—	—	—	—	—	
Frizador (Fraiseur).....	—	—	—	—	—	—	—	—	—	—	—	—	
Gaspeador (Coupeur de l'empeigne).....	—	—	—	—	—	—	—	—	—	—	—	—	
Limpador (Sireur).....	—	—	—	—	—	—	—	—	—	—	—	—	
Lixador (Polisseur).....	—	—	—	—	—	—	—	—	—	—	—	—	
Montador (Monteur)....	12	12	5\$733	12	5\$733	—	—	—	—	—	—	—	







**IV — Designação regional do salario médio dos operarios jornaleiros de diversas categorias profissio**  
 Désignation régionale du salaire moyen des ouvriers journaliers de diverses catégories profession

CATEGORIAS PROFISSIONAES  CATEGORIES PROFESSIONNELLES	PARANÁ												
	Total geral dos casos conside- rados  Total général de cas exami- nés	Operarios maiores de 14 annos Ouvriers de plus de 14 ans						Operarios menores de 14 annos Ouvriers de moins de 14 ans					
		Total Total		SEXO MASCULINO SEXE MASCULIN		SEXO FEMININO SEXE FÉMININ		Total Total		SEXO MASCULINO SEXE MASCULIN		SEXO FEMININO SEXE FÉMININ	
		Numero de casos conside- rados	Salario médio diario	Numero de casos conside- rados	Salario médio diario	Numero de casos conside- rados	Salario médio diario	Numero de casos conside- rados	Salario médio diario	Numero de casos conside- rados	Salario médio diario	Numero de casos conside- rados	Salario médio diario
		Nom- bre de cas exami- nés	Sal- laire moyen jour- nalier	Nom- bre de cas exami- nés	Sal- laire moyen jour- nalier	Nom- bre de cas exami- nés	Sal- laire moyen jour- nalier	Nom- bre de cas exami- nés	Sal- laire moyen jour- nalier	Nom- bre de cas exami- nés	Sal- laire moyen jour- nalier	Nom- bre de cas exami- nés	Sal- laire moyen jour- nalier
Mecanico (Mécanicien).	—	—	—	—	—	—	—	—	—	—	—	—	
Outras profissões (Au- tres métiers).....	43	36	5\$167	32	5\$187	4	5\$000	7	1\$929	7	1\$929	—	—
Profissões indetermina- das (Métiers non spé- cifiés).....	55	51	5\$525	48	5\$704	3	2\$667	4	1\$575	4	1\$575	—	—
<b>IX—INDUSTRIAS DO MOBI- LIARIO — INDUS- TRIES DE L'AMEUBLEMENT</b>	<b>119</b>	<b>113</b>	<b>6\$543</b>	<b>101</b>	<b>7\$012</b>	<b>12</b>	<b>2\$600</b>	<b>6</b>	<b>1\$300</b>	<b>6</b>	<b>1\$300</b>	—	—
Colchoeiro (Matelassier)	12	12	2\$600	—	—	12	2\$600	—	—	—	—	—	—
Desenhista (Dessinateur)	—	—	—	—	—	—	—	—	—	—	—	—	—
Empalhador (Empail- leur).....	—	—	—	—	—	—	—	—	—	—	—	—	—
Entalhador (Marque- teur).....	—	—	—	—	—	—	—	—	—	—	—	—	—
Estofador (Rembour- reur).....	—	—	—	—	—	—	—	—	—	—	—	—	—
Laqueador (Laqueur)...	—	—	—	—	—	—	—	—	—	—	—	—	—
Lustrador (Vernisseur).	5	5	6\$700	5	6\$700	—	—	—	—	—	—	—	—
Marceneiro (Menuisier)	67	67	7\$324	67	7\$324	—	—	—	—	—	—	—	—
Polidor ou lixador (Po- lisseur ou brunisseur)	—	—	—	—	—	—	—	—	—	—	—	—	—
<b>Outras profissões (Autres métiers)</b>													
Technico (Technicien)...	—	—	—	—	—	—	—	—	—	—	—	—	—
Mestre (Maître).....	—	—	—	—	—	—	—	—	—	—	—	—	—
Contra-mestre (Contre- maître).....	—	—	—	—	—	—	—	—	—	—	—	—	—
Mecanico (Mécanicien).	—	—	—	—	—	—	—	—	—	—	—	—	—
Outras profissões (Au- tres métiers).....	15	15	7\$400	15	7\$400	—	—	—	—	—	—	—	—
Profissões indetermina- das (Métiers non spé- cifiés).....	20	14	5\$214	14	5\$214	—	—	6	1\$300	6	1\$300	—	—

naes em serviço nas fabricas recenseadas em 1 de Setembro de 1920, segundo a idade e o sexo  
 nelles en service dans les fabriques recensées au 1<sup>er</sup> Septembre 1920, d'après l'âge et le sexe

PERNAMBUCO

Total geral dos casos considerados Total général de cas examinés	Operarios maiores de 14 anos Ouvriers de plus de 14 ans						Operarios menores de 14 anos Ouvriers de moins de 14 ans					
	Total Total		SEXO MASCULINO SEXE MASCULIN		SEXO FEMININO SEXE FÉMININ		Total Total		SEXO MASCULINO SEXE MASCULIN		SEXO FEMININO SEXE FÉMININ	
	Numero de casos considerados	Salario médio diario	Numero de casos considerados	Salario médio diario	Numero de casos considerados	Salario médio diario	Numero de casos considerados	Salario médio diario	Numero de casos considerados	Salario médio diario	Numero de casos considerados	Salario médio diario
	Nombre de cas examinés	Salaire moyen journalier	Nombre de cas examinés	Salaire moyen journalier	Nombre de cas examinés	Salaire moyen journalier	Nombre de cas examinés	Salaire moyen journalier	Nombre de cas examinés	Salaire moyen journalier	Nombre de cas examinés	Salaire moyen journalier
2	2	8\$000	2	8\$000	—	—	—	—	—	—	—	—
249	237	4\$481	187	4\$987	50	2\$590	12	1\$533	8	1\$900	4	8\$300
87	40	2\$425	4	1\$875	36	2\$486	47	\$989	2	\$750	45	1\$000
260	241	6\$829	241	6\$829	—	—	19	1\$132	19	1\$132	—	—
3	3	6\$333	3	6\$333	—	—	—	—	—	—	—	—
—	—	—	—	—	—	—	—	—	—	—	—	—
9	8	7\$375	8	7\$375	—	—	1	3\$000	1	3\$000	—	—
—	—	—	—	—	—	—	—	—	—	—	—	—
—	—	—	—	—	—	—	—	—	—	—	—	—
11	11	9\$182	11	9\$182	—	—	—	—	—	—	—	—
74	74	8\$662	74	8\$662	—	—	—	—	—	—	—	—
—	—	—	—	—	—	—	—	—	—	—	—	—
—	—	—	—	—	—	—	—	—	—	—	—	—
3	3	8\$733	3	8\$733	—	—	—	—	—	—	—	—
—	—	—	—	—	—	—	—	—	—	—	—	—
—	—	—	—	—	—	—	—	—	—	—	—	—
109	109	6\$347	109	6\$347	—	—	—	—	—	—	—	—
51	33	3\$267	33	3\$267	—	—	18	1\$028	18	1\$028	—	—











## IV — Designação regional do salario médio dos operarios jornaleiros de diversas categorias profissio

Désignation régionale du salaire moyen des ouvriers journaliers de diverses catégories profession

CATEGORIAS PROFISSIONAES  CATEGORIES PROFESSIONNELLES	PARANÁ													
	Total geral dos casos conside- rados	Operarios maiores de 14 annos Ouvriers de plus de 14 ans						Operarios menores de 14 annos Ouvriers de moins de 14 ans						
		Total Total		SEXO MASCULINO SEXE MASCULIN		SEXO FEMININO SEXE FÉMININ		Total Total		SEXO MASCULINO SEXE MASCULIN		SEXO FEMININO SEXE FÉMININ		
		Total geral de cas exami- nés	Numero de casos conside- rados	Salario médio diario	Numero de casos conside- rados	Salario médio diario	Numero de casos conside- rados	Salario médio diario	Numero de casos conside- rados	Salario médio diario	Numero de casos conside- rados	Salario médio diario	Numero de casos conside- rados	Salario médio diario
			Nom- bre de cas exami- nés	Sal- laire moyen jour- nalier	Nom- bre de cas exami- nés	Sal- laire moyen jour- nalier	Nom- bre de cas exami- nés	Sal- laire moyen jour- nalier	Nom- bre de cas exami- nés	Sal- laire moyen jour- nalier	Nom- bre de cas exami- nés	Sal- laire moyen jour- nalier	Nom- bre de cas exami- nés	Sal- laire moyen jour- nalier
Contra - mestre (Contre- maître).....	—	—	—	—	—	—	—	—	—	—	—	—		
Mecanico (Mécanicien)	—	—	—	—	—	—	—	—	—	—	—	—		
Outras profissões (Au- tres métiers).....	—	—	—	—	—	—	—	—	—	—	—	—		
Profissões indetermina- das (Métiers non spécifiés).....	—	—	—	—	—	—	—	—	—	—	—	—		
<b>XIII - INDUSTRIAS RELATI- VAS ÀS SCIENCIAS, LETRAS E ARTES. INDUS- TRIAS DE LUXO - IN- DUSTRIES RELATIVES AUX SCIENCES, LETTRES ET ARTS. INDUSTRIES DE LUXE</b>	<b>67</b>	<b>34</b>	<b>6\$059</b>	<b>34</b>	<b>6\$059</b>	—	—	<b>33</b>	<b>1\$648</b>	<b>21</b>	<b>1\$819</b>	<b>12</b>	<b>1\$350</b>	
Dourador em madeira (Doreur sur bois).....	—	—	—	—	—	—	—	—	—	—	—	—		
Engessador (Badigeon- neur).....	—	—	—	—	—	—	—	—	—	—	—	—		
Enveloppeiro (Fabr- icant d'enveloppes)...	—	—	—	—	—	—	—	—	—	—	—	—		
Fingidor de madeira (Peintre en décors)...	—	—	—	—	—	—	—	—	—	—	—	—		
Gravador (Graveur).....	—	—	—	—	—	—	—	—	—	—	—	—		
Leques, fabricante de— (Eventails, fabricant de →).....	—	—	—	—	—	—	—	—	—	—	—	—		
Ornamentador (Orne- mentiste).....	—	—	—	—	—	—	—	—	—	—	—	—		
Violeiro (Luthier).....	—	—	—	—	—	—	—	—	—	—	—	—		
Outras profissões (Autres métiers)	—	—	—	—	—	—	—	—	—	—	—	—		
Technico (Technicien) ..	—	—	—	—	—	—	—	—	—	—	—	—		
Mestre (Maître).....	—	—	—	—	—	—	—	—	—	—	—	—		
Contra-mestre (Contre- maître).....	—	—	—	—	—	—	—	—	—	—	—	—		
Mecanico (Mécanicien) ..	2	2	7\$500	2	7\$500	—	—	—	—	—	—	—		
Outras profissões (Au- tres métiers).....	46	32	5\$969	32	5\$969	—	—	14	1\$571	5	1\$880	9	1\$400	
Profissões indetermina- das (Métiers non spé- cifiés).....	19	—	—	—	—	—	—	19	1\$705	16	1\$800	3	1\$200	

naes em serviço nas fabricas recenseadas em 1 de Setembro de 1920, segundo a idade e o sexo  
nelles en service dans les fabriques recensées au 1<sup>er</sup> Septembre 1920, d'après l'âge et le sexe

PERNAMBUCO

Total geral dos casos considerados Total général de cas examinés	Operarios maiores de 14 annos Ouvriers de plus de 14 ans						Operarios menores de 14 annos Ouvriers de moins de 14 ans					
	Total Total		SEXO MASCULINO SEXE MASCULIN		SEXO FEMININO SEXE FÉMININ		Total Total		SEXO MASCULINO SEXE MASCULIN		SEXO FEMININO SEXE FÉMININ	
	Numero de casos considerados	Salario médio diario	Numero de casos considerados	Salario médio diario	Numero de casos considerados	Salario médio diario	Numero de casos considerados	Salario médio diario	Numero de casos considerados	Salario médio diario	Numero de casos considerados	Salario médio diario
	Nombre de cas examinés	Salaire moyen journalier	Nombre de cas examinés	Salaire moyen journalier	Nombre de cas examinés	Salaire moyen journalier	Nombre de cas examinés	Salaire moyen journalier	Nombre de cas examinés	Salaire moyen journalier	Nombre de cas examinés	Salaire moyen journalier
—	—	—	—	—	—	—	—	—	—	—	—	—
—	—	—	—	—	—	—	—	—	—	—	—	—
26	22	4\$414	22	4\$414	—	—	4	1\$625	4	1\$625	—	—
22	22	5\$277	22	5\$277	—	—	—	—	—	—	—	—
111	81	5\$369	81	5\$369	—	—	30	1\$580	30	1\$580	—	—
—	—	—	—	—	—	—	—	—	—	—	—	—
—	—	—	—	—	—	—	—	—	—	—	—	—
—	—	—	—	—	—	—	—	—	—	—	—	—
5	5	16\$840	5	16\$840	—	—	—	—	—	—	—	—
—	—	—	—	—	—	—	—	—	—	—	—	—
—	—	—	—	—	—	—	—	—	—	—	—	—
—	—	—	—	—	—	—	—	—	—	—	—	—
—	—	—	—	—	—	—	—	—	—	—	—	—
1	1	17\$000	1	17\$000	—	—	—	—	—	—	—	—
104	74	4\$374	74	4\$374	—	—	30	1\$580	30	1\$580	—	—
1	1	10\$000	1	10\$000	—	—	—	—	—	—	—	—



naes em serviço nas fabricas recenseadas em 1 de Setembro de 1920, segundo a idade e o sexo  
nelles en service dans les fabriques recensées au 1<sup>er</sup> Septembre 1920, d'après l'âge et le sexe

RIO DE JANEIRO

Total geral dos casos considerados Total général de cas examinés	Operarios maiores de 14 annos Ouvriers de plus de 14 ans						Operarios menores de 14 annos Ouvriers de moins de 14 ans					
	Total Total		SEXO MASCULINO SEXE MASCULIN		SEXO FEMININO SEXE FÉMININ		Total Total		SEXO MASCULINO SEXE MASCULIN		SEXO FEMININO SEXE FÉMININ	
	Numero de casos considerados	Salario médio diario	Numero de casos considerados	Salario médio diario	Numero de casos considerados	Salario médio diario	Numero de casos considerados	Salario médio diario	Numero de casos considerados	Salario médio diario	Numero de casos considerados	Salario médio diario
	Nombre de cas examinés	Salaire moyen journalier	Nombre de cas examinés	Salaire moyen journalier	Nombre de cas examinés	Salaire moyen journalier	Nombre de cas examinés	Salaire moyen journalier	Nombre de cas examinés	Salaire moyen journalier	Nombre de cas examinés	Salaire moyen journalier
9.832	7.834	5\$001	4.281	5\$759	3.553	4\$089	1.998	2\$184	1.314	2\$253	684	2\$052
138	107	5\$518	90	6\$149	17	2\$176	31	2\$155	19	2\$505	12	1\$600
—	—	—	—	—	—	—	—	—	—	—	—	—
73	66	4\$892	66	4\$892	—	—	7	2\$114	7	2\$114	—	—
2	2	3\$200	2	3\$200	—	—	—	—	—	—	—	—
—	—	—	—	—	—	—	—	—	—	—	—	—
53	46	5\$017	46	5\$017	—	—	7	2\$600	7	2\$600	—	—
—	—	—	—	—	—	—	—	—	—	—	—	—
255	249	4\$997	249	4\$997	—	—	6	2\$000	6	2\$000	—	—
613	550	3\$371	65	4\$568	485	3\$211	63	2\$025	31	2\$052	32	2\$000
—	—	—	—	—	—	—	—	—	—	—	—	—
13	13	3\$269	—	—	13	3\$269	—	—	—	—	—	—
80	73	4\$938	55	5\$500	18	3\$222	7	2\$714	5	3\$000	2	2\$090
93	46	3\$563	15	3\$000	31	3\$835	47	2\$970	2	2\$000	45	3\$013
55	55	6\$280	55	6\$280	—	—	—	—	—	—	—	—
—	—	—	—	—	—	—	—	—	—	—	—	—
2.071	826	4\$677	403	5\$389	423	3\$998	1.245	2\$213	897	2\$273	348	2\$060
—	—	—	—	—	—	—	—	—	—	—	—	—
37	37	4\$630	25	4\$920	12	4\$000	—	—	—	—	—	—
16	16	4\$225	—	—	16	4\$225	—	—	—	—	—	—
21	21	2\$360	—	—	21	2\$360	—	—	—	—	—	—
24	24	3\$396	14	4\$107	10	2\$400	—	—	—	—	—	—
131	72	3\$725	45	4\$291	27	2\$781	59	2\$113	39	2\$236	20	1\$875

## IV — Designação regional do salário médio dos operarios jornaleiros de diversas categorias profissio

Désignation régionale du salaire moyen des ouvriers journaliers de diverses catégories profession

CATEGORIAS PROFISSIONAES  CATEGORIES PROFESSIONNELLES	PIAUHY												
	Total geral dos casos conside- rados  Total général de cas exami- nés	Operarios maiores de 14 annos Ouvriers de plus de 14 ans						Operarios menores de 14 annos Ouvriers de moins de 14 ans					
		Total Total		SEXO MASCULINO SEXE MASCULIN		SEXO FEMININO SEXE FÉMININ		Total Total		SEXO MASCULINO SEXE MASCULIN		SEXO FEMININO SEXE FÉMININ	
		Numero de casos conside- rados	Salario médio diario	Numero de casos conside- rados	Salario médio diario	Numero de casos conside- rados	Salario médio diario	Numero de casos conside- rados	Salario médio diario	Numero de casos conside- rados	Salario médio diario	Numero de casos conside- rados	Salario médio diario
		Nome- bre de cas exami- nés	Sal- laire moyen jour- nalier	Nome- bre de cas exami- nés	Sal- laire moyen jour- nalier	Nome- bre de cas exami- nés	Sal- laire moyen jour- nalier	Nome- bre de cas exami- nés	Sal- laire moyen jour- nalier	Nome- bre de cas exami- nés	Sal- laire moyen jour- nalier	Nome- bre de cas exami- nés	Sal- laire moyen jour- nalier
Repassadeira (Repasseuse).....	—	—	—	—	—	—	—	—	—	—	—	—	
Revistadeira (Inspectrice).....	—	—	—	—	—	—	—	—	—	—	—	—	
Serzideira (Rentrayeuse)	—	—	—	—	—	—	—	—	—	—	—	—	
Tecelão (Tisserand)....	—	—	—	—	—	—	—	—	—	—	—	—	
Tintureiro (Teinturier)	—	—	—	—	—	—	—	—	—	—	—	—	
Tirador (Etireur).....	—	—	—	—	—	—	—	—	—	—	—	—	
Torcedor (Tordeur)....	—	—	—	—	—	—	—	—	—	—	—	—	
Urdidor (Ourdisseur)...	—	—	—	—	—	—	—	—	—	—	—	—	
Artefactos de palha, penna, cabelo, piassava e outras fibras  (Ouvrages en paille, plume, cheveux, piassaba, et d'autres fibres)	—	—	—	—	—	—	—	—	—	—	—	—	
Escovas, fabricante de — (Brosses, fabricant de —).....	—	—	—	—	—	—	—	—	—	—	—	—	
Espanadores, fabricante de — (Plumeaux, fa- bricant de —).....	—	—	—	—	—	—	—	—	—	—	—	—	
Esteiras, fabricante de — (Nattes, fabricant de —).	—	—	—	—	—	—	—	—	—	—	—	—	
Vassoureiro (Fabricant de balais).....	—	—	—	—	—	—	—	—	—	—	—	—	
Outras profissões (Autres métiers)	—	—	—	—	—	—	—	—	—	—	—	—	
Technico (Technicien)..	—	—	—	—	—	—	—	—	—	—	—	—	
Mestre (Maître).....	—	—	—	—	—	—	—	—	—	—	—	—	
Contra-mestre (Contre- maître).....	—	—	—	—	—	—	—	—	—	—	—	—	
Mecanico (Mécanicien)	—	—	—	—	—	—	—	—	—	—	—	—	
Outras profissões (Au- tres métiers).....	23	23	2\$878	23	2\$878	—	—	—	—	—	—	—	
Profissões indetermi- nadas (Métiers non spé- cifiés).....	3	3	2\$500	3	2\$500	—	—	—	—	—	—	—	



naes em serviço nas fabricas recenseadas em 1 de Setembro de 1920, segundo a idade e o sexo  
 nelles en service dans les fabriques recensées au 1<sup>er</sup> Septembre 1920, d'après l'âge et le sexe

RIO DE JANEIRO

Total geral dos casos considerados Total Général de cas examinés	Operários maiores de 14 annos Ouvriers de plus de 14 ans						Operários menores de 14 annos Ouvriers de moins de 14 ans					
	Total Total		SEXO MASCULINO SEXE MASCULIN		SEXO FEMININO SEXE FÉMININ		Total Total		SEXO MASCULINO SEXE MASCULIN		SEXO FEMININO SEXE FÉMININ	
	Numero de casos considerados	Salario médio diario	Numero de casos considerados	Salario médio diario	Numero de casos considerados	Salario médio diario	Numero de casos considerados	Salario médio diario	Numero de casos considerados	Salario médio diario	Numero de casos considerados	Salario médio diario
	Nombre de cas examinés	Salaire moyen journalier	Nombre de cas examinés	Salaire moyen journalier	Nombre de cas examinés	Salaire moyen journalier	Nombre de cas examinés	Salaire moyen journalier	Nombre de cas examinés	Salaire moyen journalier	Nombre de cas examinés	Salaire moyen journalier
32	32	2\$797	19	3\$000	13	2\$500	—	—	—	—	—	—
—	—	—	—	—	—	—	—	—	—	—	—	—
28	24	4\$683	—	—	24	4\$683	4	2\$000	—	—	4	2\$000
3.250	3.105	5\$488	1.549	6\$355	1.556	4\$625	145	2\$818	114	2\$869	31	2\$629
171	154	5\$107	150	5\$137	4	4\$000	17	2\$229	17	2\$229	—	—
25	—	—	—	—	—	—	25	1\$300	25	1\$300	—	—
10	10	5\$000	—	—	10	5\$000	—	—	—	—	—	—
94	77	5\$749	38	6\$368	39	5\$146	17	1\$565	10	1\$560	7	1\$571
—	—	—	—	—	—	—	—	—	—	—	—	—
—	—	—	—	—	—	—	—	—	—	—	—	—
—	—	—	—	—	—	—	—	—	—	—	—	—
—	—	—	—	—	—	—	—	—	—	—	—	—
5	3	8\$667	3	8\$667	—	—	2	3\$000	2	3\$000	—	—
14	14	10\$521	12	11\$025	2	7\$500	—	—	—	—	—	—
68	68	8\$815	64	8\$866	4	8\$000	—	—	—	—	—	—
12	12	8\$833	12	8\$833	—	—	—	—	—	—	—	—
938	772	4\$279	384	5\$150	388	3\$416	166	1\$746	49	1\$465	117	1\$864
1.510	1.360	4\$992	920	5\$447	440	4\$042	150	1\$841	84	2\$004	66	1\$635



naes em serviço nas fabricas recenseadas em 1 de Setembro de 1920, segundo a idade e o sexo  
nelles en service dans les fabriques recensées au 1<sup>er</sup> Septembre 1920, d'après l'âge et le sexe

RIO DE JANEIRO

Total geral dos casos consi- derados	Operarios maiores de 14 annos Ouvriers de plus de 14 ans						Operarios menores de 14 annos Ouvriers de moins de 14 ans					
	Total Total		SEXO MASCULINO SEXE MASCULIN		SEXO FEMININO SEXE FÉMININ		Total Total		SEXO MASCULINO SEXE MASCULIN		SEXO FEMININO SEXE FÉMININ	
	Numero de casos con- siderados	Salario médio dia- rio	Numero de casos con- siderados	Salario médio dia- rio	Numero de casos con- siderados	Salario médio dia- rio	Numero de casos con- siderados	Salario médio dia- rio	Numero de casos con- siderados	Salario médio dia- rio	Numero de casos con- siderados	Salario médio dia- rio
	Nombre de cas examinés	Salaire moyen journal- lier	Nombre de cas examinés	Salaire moyen journal- lier	Nombre de cas examinés	Salaire moyen journal- lier	Nombre de cas examinés	Salaire moyen journal- lier	Nombre de cas examinés	Salaire moyen journal- lier	Nombre de cas examinés	Salaire moyen journal- lier
50	49	6\$520	49	6\$520	—	—	1	1\$500	1	1\$500	—	—
—	—	—	—	—	—	—	—	—	—	—	—	—
—	—	—	—	—	—	—	—	—	—	—	—	—
—	—	—	—	—	—	—	—	—	—	—	—	—
2	2	6\$000	2	6\$000	—	—	—	—	—	—	—	—
—	—	—	—	—	—	—	—	—	—	—	—	—
—	—	—	—	—	—	—	—	—	—	—	—	—
—	—	—	—	—	—	—	—	—	—	—	—	—
—	—	—	—	—	—	—	—	—	—	—	—	—
—	—	—	—	—	—	—	—	—	—	—	—	—
—	—	—	—	—	—	—	—	—	—	—	—	—
—	—	—	—	—	—	—	—	—	—	—	—	—
—	—	—	—	—	—	—	—	—	—	—	—	—
—	—	—	—	—	—	—	—	—	—	—	—	—
4	4	5\$250	4	5\$250	—	—	—	—	—	—	—	—
44	43	6\$663	43	6\$663	—	—	1	1\$500	1	1\$500	—	—









## IV — Designação regional do salário médio dos operarios jornaleiros de diversas categorias profissio

Désignation régionale du salaire moyen des ouvriers journaliers de diverses catégories profissio

CATEGORIAS PROFISSIONAES  CATEGORIES PROFESSIONNELLES	PIAUHY												
	Total geral dos casos conside- rados  Total général de cas exami- nés	Operarios maiores de 14 annos Ouvriers de plus de 14 ans						Operarios menores de 14 annos Ouvriers de moins de 14 ans					
		Total Total		SEXO MASCULINO SEXE MASCULIN		SEXO FEMININO SEXE FÉMININ		Total Total		SEXO MASCULINO SEXE MASCULIN		SEXO FEMININO SEXE FÉMININ	
		Numero de casos conside- rados	Salario médio diario	Numero de casos conside- rados	Salario médio diario	Numero de casos conside- rados	Salario médio diario	Numero de casos conside- rados	Salario médio diario	Numero de casos conside- rados	Salario médio diario	Numero de casos conside- rados	Salario médio diario
		Nom- bre de cas exami- nés	Sal- laire moyen jour- nalier	Nom- bre de cas exami- nés	Sal- laire moyen jour- nalier	Nom- bre de cas exami- nés	Sal- laire moyen jour- nalier	Nom- bre de cas exami- nés	Sal- laire moyen jour- nalier	Nom- bre de cas exami- nés	Sal- laire moyen jour- nalier	Nom- bre de cas exami- nés	Sal- laire moyen jour- nalier
Contra-mestre (Contre-maitre).....	—	—	—	—	—	—	—	—	—	—	—	—	
Mecanico (Mécanicien).....	—	—	—	—	—	—	—	—	—	—	—	—	
Outras profissões (Autres métiers).....	—	—	—	—	—	—	—	—	—	—	—	—	
Profissões indeterminadas (Métiers non spécifiés).....	—	—	—	—	—	—	—	—	—	—	—	—	
<b>V — CERAMICA — CÉRAMIQUE</b>	<b>129</b>	<b>110</b>	<b>1\$945</b>	<b>77</b>	<b>2\$312</b>	<b>33</b>	<b>1\$091</b>	<b>19</b>	<b>\$647</b>	<b>9</b>	<b>\$611</b>	<b>10</b>	<b>\$680</b>
Vidros e crystaes (Verres et cristaux)	—	—	—	—	—	—	—	—	—	—	—	—	
Assoprador de vidro (Souffleur-verrier).....	—	—	—	—	—	—	—	—	—	—	—	—	
Decorador ou desenhador (Decorateur ou dessinateur).....	—	—	—	—	—	—	—	—	—	—	—	—	
Esmerilhador (Polisseur à émeri).....	—	—	—	—	—	—	—	—	—	—	—	—	
Espelhador (Miroitier).....	—	—	—	—	—	—	—	—	—	—	—	—	
Estampador ou modelador (Estampeur).....	—	—	—	—	—	—	—	—	—	—	—	—	
Fundidor (Fondeur).....	—	—	—	—	—	—	—	—	—	—	—	—	
Gravador (Graveur).....	—	—	—	—	—	—	—	—	—	—	—	—	
Lapidador (Polisseur).....	—	—	—	—	—	—	—	—	—	—	—	—	
Opacador (Dépolisseur).....	—	—	—	—	—	—	—	—	—	—	—	—	
Vidreiro (Verrier).....	—	—	—	—	—	—	—	—	—	—	—	—	
Louças e artefactos de barro (Porcelaines et ouvrages en terre)	—	—	—	—	—	—	—	—	—	—	—	—	
Cimentista (Cimentier).....	—	—	—	—	—	—	—	—	—	—	—	—	
Decorador (Decorateur).....	—	—	—	—	—	—	—	—	—	—	—	—	
Ladrilheiro (Carreleur).....	—	—	—	—	—	—	—	—	—	—	—	—	
Lustrador, vidrador ou esmaltador (Vernisseur, verrier ou émailleur).....	—	—	—	—	—	—	—	—	—	—	—	—	
Modelador ou formista (Mouleur).....	—	—	—	—	—	—	—	—	—	—	—	—	
Oleiro (Potier).....	6	6	4\$500	6	4\$500	—	—	—	—	—	—	—	



naes em serviço nas fabricas recenseadas em 1 de Setembro de 1920, segundo a idade e o sexo  
 nelles en service dans les fabricques recensées au 1<sup>er</sup> Septembre 1920, d'après l'âge et le sexe

RIO DE JANEIRO

Total geral des casos consi- derados  Total général de cas exa- minés	Operarios maiores de 14 annos Ouvriers de plus de 14 ans						Operarios menores de 14 annos Ouvriers de moins de 14 ans					
	Total Total		SEXO MASCULINO SEXE MASCULIN		SEXO FEMININO SEXE FÉMININ		Total Total		SEXO MASCULINO SEXE MASCULIN		SEXO FEMININO SEXE FÉMININ	
	Numero de casos con- siderados  Nombre de cas examinés	Salario médio dia- rio  Salaire moyen journalier	Numero de casos con- siderados  Nombre de cas examinés	Salario médio dia- rio  Salaire moyen journalier	Numero de casos con- siderados  Nombre de cas examinés	Salario médio dia- rio  Salaire moyen journalier	Numero de casos con- siderados  Nombre de cas examinés	Salario médio dia- rio  Salaire moyen journalier	Numero de casos con- siderados  Nombre de cas examinés	Salario médio dia- rio  Salaire moyen journalier	Numero de casos con- siderados  Nombre de cas examinés	Salario médio dia- rio  Salaire moyen journalier
—	—	—	—	—	—	—	—	—	—	—	—	—
2	2	12\$000	2	12\$000	—	—	—	—	—	—	—	—
29	26	5\$462	26	5\$462	—	—	3	8\$33	3	6\$33	—	—
33	24	4\$442	24	4\$442	—	—	9	2\$533	9	2\$533	—	—
966	693	4\$520	599	4\$907	94	2\$055	273	1\$704	239	1\$708	34	1\$676
—	—	—	—	—	—	—	—	—	—	—	—	—
—	—	—	—	—	—	—	—	—	—	—	—	—
—	—	—	—	—	—	—	—	—	—	—	—	—
—	—	—	—	—	—	—	—	—	—	—	—	—
—	—	—	—	—	—	—	—	—	—	—	—	—
—	—	—	—	—	—	—	—	—	—	—	—	—
—	—	—	—	—	—	—	—	—	—	—	—	—
—	—	—	—	—	—	—	—	—	—	—	—	—
40	40	3\$000	40	3\$000	—	—	—	—	—	—	—	—
—	—	—	—	—	—	—	—	—	—	—	—	—
50	50	10\$000	50	10\$000	—	—	—	—	—	—	—	—
—	—	—	—	—	—	—	—	—	—	—	—	—
—	—	—	—	—	—	—	—	—	—	—	—	—
—	—	—	—	—	—	—	—	—	—	—	—	—
8	8	8\$000	8	8\$000	—	—	—	—	—	—	—	—
—	—	—	—	—	—	—	—	—	—	—	—	—
—	—	—	—	—	—	—	—	—	—	—	—	—
71	70	5\$920	70	5\$920	—	—	1	2\$000	1	2\$000	—	—





## IV — Designação regional do salario médio dos operarios jornaleiros de diversas categorias profissio

Désignation régionale du salaire moyen des ouvriers journaliers de diverses catégories profession

CATEGORIAS PROFISSIONAES  CATEGORIES PROFESSIONNELLES	PIAUHY												
	Total geral dos casos conside- rados  Total général de cas exami- nés	Operarios maiores de 14 annos Ouvriers de plus de 14 ans						Operarios menores de 14 annos Ouvriers de moins de 14 ans					
		Total Total		SEXO MASCULINO SEXE MASCULIN		SEXO FEMININO SEXE FÉMININ		Total Total		SEXO MASCULINO SEXE MASCULIN		SEXO FEMININO SEXE FÉMININ	
		Numero de casos conside- rados	Salario médio diario	Numero de casos conside- rados	Salario médio diario	Numero de casos conside- rados	Salario médio diario	Numero de casos conside- rados	Salario médio diario	Numero de casos conside- rados	Salario médio diario	Numero de casos conside- rados	Salario médio diario
		Nom- bre de cas exami- nés	Sal- laire moyen jour- nalier	Nom- bre de cas exami- nés	Sal- laire moyen jour- nalier	Nom- bre de cas exami- nés	Sal- laire moyen jour- nalier	Nom- bre de cas exami- nés	Sal- laire moyen jour- nalier	Nom- bre de cas exami- nés	Sal- laire moyen jour- nalier	Nom- bre de cas exami- nés	Sal- laire moyen jour- nalier
Rotulador (Étiqueteur)	—	—	—	—	—	—	—	—	—	—	—	—	
Velas, sabão, oleos e gorduras (Bougies, savon, huiles et graisses)	—	—	—	—	—	—	—	—	—	—	—	—	
Cartucheiro de velas (Cartonnier).....	—	—	—	—	—	—	—	—	—	—	—	—	
Cortador de sabão (Cou- peur de savon).....	—	—	—	—	—	—	—	—	—	—	—	—	
Empacotador de velas (Paqueteur de bougies)	—	—	—	—	—	—	—	—	—	—	—	—	
Fundidor de velas (Fon- deur de bougies).....	—	—	—	—	—	—	—	—	—	—	—	—	
Prensador de velas (Pres- seur de bougies).....	—	—	—	—	—	—	—	—	—	—	—	—	
Saboeiro (Savonnier)...	—	—	—	—	—	—	—	—	—	—	—	—	
Papel, papelão e respec- tivos artefactos (Papier, carton et leurs ouvrages)	—	—	—	—	—	—	—	—	—	—	—	—	
Calandreiro (Calan- dreur).....	—	—	—	—	—	—	—	—	—	—	—	—	
Cortador de papelão (Coupeur de carton)..	—	—	—	—	—	—	—	—	—	—	—	—	
Cozedor (Façonnier)....	—	—	—	—	—	—	—	—	—	—	—	—	
Cylindreiro de papel (Cylindreur de papier)	—	—	—	—	—	—	—	—	—	—	—	—	
Forrador (Tapissier)....	—	—	—	—	—	—	—	—	—	—	—	—	
Gommador (Colleur)...	—	—	—	—	—	—	—	—	—	—	—	—	
Outras profissões (Autres métiers)	—	—	—	—	—	—	—	—	—	—	—	—	
Technico (Technicien)..	—	—	—	—	—	—	—	—	—	—	—	—	
Mestre (Maître).....	1	1	5\$000	1	5\$000	—	—	—	—	—	—	—	
Contra-mestre (Contre- maître).....	—	—	—	—	—	—	—	—	—	—	—	—	
Mecanico (Mécanicien)	—	—	—	—	—	—	—	—	—	—	—	—	
Outras profissões (Au- tres métiers).....	—	—	—	—	—	—	—	—	—	—	—	—	
Profissões indetermina- das (Métiers non spé- cifiés).....	5	5	2\$000	5	2\$000	—	—	—	—	—	—	—	

naes em serviço nas fabricas recenseadas em 1 de Setembro de 1920, segundo a idade e o sexo  
 nelles en service dans les fabricques recensées au 1<sup>er</sup> Septembre 1920, d'après l'âge et le sexe

RIO DE JANEIRO

Total geral dos casos consi- derados  Total général de cas exa- minés	Operarios maiores de 14 annos Ouvriers de plus de 14 ans						Operarios menores de 14 annos Ouvriers de moins de 14 ans					
	Total Total		SEXO MASCULINO SEXE MASCULIN		SEXO FEMININO SEXE FÉMININ		Total Total		SEXO MASCULINO SEXE MASCULIN		SEXO FEMININO SEXE FÉMININ	
	Numero de casos con- siderados  Nombre de cas examinés	Salario médio dia- rio  Salaire moyen journalier	Numero de casos con- siderados  Nombre de cas examinés	Salario médio dia- rio  Salaire moyen journalier	Numero de casos con- siderados  Nombre de cas examinés	Salario médio dia- rio  Salaire moyen journalier	Numero de casos con- siderados  Nombre de cas examinés	Salario médio dia- rio  Salaire moyen journalier	Numero de casos con- siderados  Nombre de cas examinés	Salario médio dia- rio  Salaire moyen journalier	Numero de casos con- siderados  Nombre de cas examinés	Salario médio dia- rio  Salaire moyen journalier
25	21	2\$452	20	2\$500	1	1\$500	4	1\$500	3	1\$500	1	1\$500
—	—	—	—	—	—	—	—	—	—	—	—	—
—	—	—	—	—	—	—	—	—	—	—	—	—
—	—	—	—	—	—	—	—	—	—	—	—	—
—	—	—	—	—	—	—	—	—	—	—	—	—
—	—	—	—	—	—	—	—	—	—	—	—	—
6	6	6\$000	6	6\$000	—	—	—	—	—	—	—	—
8	8	5\$000	8	5\$000	—	—	—	—	—	—	—	—
—	—	—	—	—	—	—	—	—	—	—	—	—
—	—	—	—	—	—	—	—	—	—	—	—	—
—	—	—	—	—	—	—	—	—	—	—	—	—
—	—	—	—	—	—	—	—	—	—	—	—	—
7	7	7\$357	7	7\$357	—	—	—	—	—	—	—	—
—	—	—	—	—	—	—	—	—	—	—	—	—
36	30	10\$650	30	10\$650	—	—	6	2\$600	6	2\$600	—	—
1.363	1.008	4\$488	603	5\$512	405	2\$966	355	2\$242	101	2\$657	254	2\$075
660	553	3\$436	280	4\$635	273	2\$205	107	1\$832	46	1\$902	61	1\$779







































naes em serviço nas fabricas recenseadas em 1 de Setembro de 1920, segundo a idade e o sexo  
 nelles en service dans les fabriques recensées au 1<sup>er</sup> Septembre 1920, d'après l'âge et le sexe

RIO GRANDE DO SUL

Total geral dos casos considerados Total général de cas examinés	Operarios maiores de 14 annos Ouvriers de plus de 14 ans						Operarios menores de 14 annos Ouvriers de moins de 14 ans					
	Total Total		SEXO MASCULINO SEXE MASCULIN		SEXO FEMININO SEXE FÉMININ		Total Total		SEXO MASCULINO SEXE MASCULIN		SEXO FEMININO SEXE FÉMININ	
	Numero de casos considerados	Salario médio diario	Numero de casos considerados	Salario médio diario	Numero de casos considerados	Salario médio diario	Numero de casos considerados	Salario médio diario	Numero de casos considerados	Salario médio diario	Numero de casos considerados	Salario médio diario
	Nombre de cas examinés	Salaire moyen journalier	Nombre de cas examinés	Salaire moyen journalier	Nombre de cas examinés	Salaire moyen journalier	Nombre de cas examinés	Salaire moyen journalier	Nombre de cas examinés	Salaire moyen journalier	Nombre de cas examinés	Salaire moyen journalier
3.448	2.992	5\$409	1.356	7\$035	1.636	4\$062	456	2\$345	194	2\$595	262	2.160
14	11	3\$091	6	4\$000	5	2\$000	3	1\$000	3	1\$000	—	—
—	—	—	—	—	—	—	—	—	—	—	—	—
19	19	4\$895	19	4\$895	—	—	—	—	—	—	—	—
—	—	—	—	—	—	—	—	—	—	—	—	—
4	4	4\$000	—	—	4	4\$000	—	—	—	—	—	—
—	—	—	—	—	—	—	—	—	—	—	—	—
—	—	—	—	—	—	—	—	—	—	—	—	—
74	74	6\$176	67	6\$573	7	2\$371	—	—	—	—	—	—
110	110	2\$000	—	—	110	2\$000	—	—	—	—	—	—
—	—	—	—	—	—	—	—	—	—	—	—	—
180	180	3\$944	—	—	180	3\$944	—	—	—	—	—	—
6	6	5\$000	6	5\$000	—	—	—	—	—	—	—	—
—	—	—	—	—	—	—	—	—	—	—	—	—
—	—	—	—	—	—	—	—	—	—	—	—	—
446	342	4\$999	83	9\$086	259	3\$689	104	2\$728	79	2\$673	25	2\$900
—	—	—	—	—	—	—	—	—	—	—	—	—
174	124	1\$516	—	—	124	1\$516	50	1\$000	10	1\$000	40	1\$000
—	—	—	—	—	—	—	—	—	—	—	—	—
—	—	—	—	—	—	—	—	—	—	—	—	—
24	14	3\$500	7	5\$000	7	2\$000	10	1\$000	2	1\$000	8	1\$000

## IV — Designação regional do salario médio dos operarios jornaleiros de diversas categorias profissio

Désignation régionale du salaire moyen des ouvriers journaliers de diverses catégories profession

CATEGORIAS PROFISSIONAES  CATEGORIES PROFESSIONNELLES	RIO GRANDE DO NORTE												
	Total geral dos casos conside- rados  Total général de cas exami- nés	Operarios maiores de 14 annos Ouvriers de plus de 14 ans						Operarios menores de 14 annos Ouvriers de moins de 14 ans					
		Total Total		SEXO MASCULINO SEXE MASCULIN		SEXO FEMININO SEXE FÉMININ		Total Total		SEXO MASCULINO SEXE MASCULIN		SEXO FEMININO SEXE FÉMININ	
		Numero de casos conside- rados	Salario médio diario	Numero de casos conside- rados	Salario médio diario	Numero de casos conside- rados	Salario médio diario	Numero de casos conside- rados	Salario médio diario	Numero de casos conside- rados	Salario médio diario	Numero de casos conside- rados	Salario médio diario
		Nom- bre de cas exami- nés	Sal- laire moyen jour- nalier	Nom- bre de cas exami- nés	Sal- laire moyen jour- nalier	Nom- bre de cas exami- nés	Sal- laire moyen jour- nalier	Nom- bre de cas exami- nés	Sal- laire moyen jour- nalier	Nom- bre de cas exami- nés	Sal- laire moyen jour- nalier	Nom- bre de cas exami- nés	Sal- laire moyen jour- nalier
Repassadeira (Repas- seuse).....	—	—	—	—	—	—	—	—	—	—	—	—	
Revistadeira (Inspectri- ce).....	—	—	—	—	—	—	—	—	—	—	—	—	
Serzideira (Rentrayeuse)	—	—	—	—	—	—	—	—	—	—	—	—	
Tecelão (Tisserand)....	—	—	—	—	—	—	—	—	—	—	—	—	
Tintureiro (Teinturier)	—	—	—	—	—	—	—	—	—	—	—	—	
Tirador (Etireur).....	—	—	—	—	—	—	—	—	—	—	—	—	
Torcedor (Tordeur).....	—	—	—	—	—	—	—	—	—	—	—	—	
Urdidor (Ourdisseur)...	—	—	—	—	—	—	—	—	—	—	—	—	
Artefactos de palha, penna, cabelo, piassava e outras fibras  (Ouvrages en paille, plume, cheveux, piassaba, et d'autres fibres)	—	—	—	—	—	—	—	—	—	—	—	—	
Escovas, fabricante de — (Brosses, fabricant de —).....	—	—	—	—	—	—	—	—	—	—	—	—	
Espanadores, fabricante de — (Plumeaux, fa- bricant de —).....	—	—	—	—	—	—	—	—	—	—	—	—	
Esteiras, fabricante de — (Nattes, fabricant de —)	—	—	—	—	—	—	—	—	—	—	—	—	
Vassoureiro (Fabricant de balais).....	—	—	—	—	—	—	—	—	—	—	—	—	
Outras profissões (Autres métiers)													
Technico (Technicien)..	—	—	—	—	—	—	—	—	—	—	—	—	
Mestre (Maître).....	—	—	—	—	—	—	—	—	—	—	—	—	
Contra-mestre (Contre- maître).....	—	—	—	—	—	—	—	—	—	—	—	—	
Mecanico (Mécanicien)	—	—	—	—	—	—	—	—	—	—	—	—	
Outras profissões (Au- tres métiers).....	175	175	2\$920	175	2\$920	—	—	—	—	—	—	—	
Profissões indetermina- das (Métiers non spé- cifiés).....	254	217	1\$933	157	2\$099	60	1\$500	37	\$978	37	\$978	—	



naes em serviço nas fabricas recenseadas em 1 de Setembro de 1920, segundo a idade e o sexo  
 nelles en service dans les fabriques recensées au 1<sup>er</sup> Septembre 1920, d'après l'âge et le sexe

RIO GRANDE DO SUL

Total geral dos casos consi- derados  Total général de cas exa- minés	Operarios maiores de 14 annos Ouvriers de plus de 14 ans						Operarios menores de 14 annos Ouvriers de moins de 14 ans					
	Total Total		SEXO MASCULINO SEXE MASCULIN		SEXO FEMININO SEXE FÉMININ		Total Total		SEXO MASCULINO SEXE MASCULIN		SEXO FEMININO SEXE FÉMININ	
	Numero de casos con- siderados  Nombre de cas examinés	Salario médio dia- rio  Salaire moyen journalier	Numero de casos con- siderados  Nombre de cas examinés	Salario médio dia- rio  Salaire moyen journalier	Numero de casos con- siderados  Nombre de cas examinés	Salario médio dia- rio  Salaire moyen journalier	Numero de casos con- siderados  Nombre de cas examinés	Salario médio dia- rio  Salaire moyen journalier	Numero de casos con- siderados  Nombre de cas examinés	Salario médio dia- rio  Salaire moyen journalier	Numero de casos con- siderados  Nombre de cas examinés	Salario médio dia- rio  Salaire moyen journalier
—	—	—	—	—	—	—	—	—	—	—	—	—
2	2	4\$000	—	—	2	4\$000	—	—	—	—	—	—
1.037	955	7\$256	350	8\$841	605	6\$339	82	2\$457	34	2\$971	48	2\$094
85	85	6\$088	85	6\$088	—	—	—	—	—	—	—	—
—	—	—	—	—	—	—	—	—	—	—	—	—
68	38	3\$897	12	6\$292	26	2\$792	30	2\$797	1	4\$000	29	2\$755
—	—	—	—	—	—	—	—	—	—	—	—	—
10	10	3\$050	1	8\$000	9	2\$500	—	—	—	—	—	—
—	—	—	—	—	—	—	—	—	—	—	—	—
—	—	—	—	—	—	—	—	—	—	—	—	—
7	5	7\$200	4	8\$000	1	4\$000	2	2\$500	2	2\$500	—	—
—	—	—	—	—	—	—	—	—	—	—	—	—
—	—	—	—	—	—	—	—	—	—	—	—	—
18	18	8\$833	18	8\$833	—	—	—	—	—	—	—	—
1	1	12\$000	1	12\$000	—	—	—	—	—	—	—	—
823	652	5\$478	363	6\$975	289	3\$597	171	2\$475	60	2\$253	111	2\$378
346	342	5\$112	334	5\$185	8	2\$062	4	2\$250	3	2\$667	1	1\$000

## IV — Designação regional do salario médio dos operarios jornaleiros de diversas categorias profissio

Désignation régionale du salaire moyen des ouvriers journaliers de diverses catégories profession

CATEGORIAS PROFISSIONAES  CATEGORIES PROFESSIONNELLES	RIO GRANDE DO NORTE												
	Total geral dos casos conside- rados	Operarios maiores de 14 annos Ouvriers de plus de 14 ans						Operarios menores de 14 annos Ouvriers de moins de 14 ans					
		Total Total		SEXO MASCULINO SEXE MASCULIN		SEXO FEMININO SEXE FÉMININ		Total Total		SEXO MASCULINO SEXE MASCULIN		SEXO FEMININO SEXE FÉMININ	
		Numero de casos conside- rados	Salario médio diario	Numero de casos conside- rados	Salario médio diario	Numero de casos conside- rados	Salario médio diario	Numero de casos conside- rados	Salario médio diario	Numero de casos conside- rados	Salario médio diario	Numero de casos conside- rados	Salario médio diario
		Nom- bre de cas exami- nés	Sal- laire moyen jour- nalier	Nom- bre de cas exami- nés	Sal- laire moyen jour- nalier	Nom- bre de cas exami- nés	Sal- laire moyen jour- nalier	Nom- bre de cas exami- nés	Sal- laire moyen jour- nalier	Nom- bre de cas exami- nés	Sal- laire moyen jour- nalier	Nom- bre de cas exami- nés	Sal- laire moyen jour- nalier
II—INDUSTRIAS DE COUROS, DE PELLAS E DE OU- TRAS MATERIAS DURAS DO REINO ANIMAL — INDUSTRIES DE CUIRS, DE PEAUX ET D'AUTRES MATIÈRES DURES D'ORI- GINE ANIMALE	3	3	2\$667	3	2\$667	—	—	—	—	—	—	—	
Correiro (Courroyeur).	—	—	—	—	—	—	—	—	—	—	—	—	
Cortador de malas (Cou- peur).....	—	—	—	—	—	—	—	—	—	—	—	—	
Cravador de malas (Gau- freur).....	—	—	—	—	—	—	—	—	—	—	—	—	
Curtidor (Tanneur).....	—	—	—	—	—	—	—	—	—	—	—	—	
Descarnador (Ecor- cheur).....	—	—	—	—	—	—	—	—	—	—	—	—	
Dourador (Doreur).....	—	—	—	—	—	—	—	—	—	—	—	—	
Envernizador ou lustra- dor (Vernisseur).....	—	—	—	—	—	—	—	—	—	—	—	—	
Estampador (Gaufreur).	—	—	—	—	—	—	—	—	—	—	—	—	
Esticador (Étireur).....	—	—	—	—	—	—	—	—	—	—	—	—	
Lapidador (Polisseur)...	—	—	—	—	—	—	—	—	—	—	—	—	
Maleiro (Malletier).....	—	—	—	—	—	—	—	—	—	—	—	—	
Pelleiro (Pelletier).....	—	—	—	—	—	—	—	—	—	—	—	—	
Surrador (Mégissier)....	—	—	—	—	—	—	—	—	—	—	—	—	
Tintureiro ( Teinturier )	—	—	—	—	—	—	—	—	—	—	—	—	
Torneiro (Tourneur)....	—	—	—	—	—	—	—	—	—	—	—	—	
Outras profissões (Autres métiers)	—	—	—	—	—	—	—	—	—	—	—	—	
Technico (Technicien)..	—	—	—	—	—	—	—	—	—	—	—	—	
Mestre (Maître).....	—	—	—	—	—	—	—	—	—	—	—	—	
Contra-mestre ( Contre- maître).....	—	—	—	—	—	—	—	—	—	—	—	—	
Mecanico (Mécanicien):	—	—	—	—	—	—	—	—	—	—	—	—	
Outras profissões ( Au- tres métiers).....	2	2	2\$750	2	2\$750	—	—	—	—	—	—	—	
Profissões indetermina- das ( Métiers non spécifiés).....	1	1	2\$500	1	2\$500	—	—	—	—	—	—	—	

naes em serviço nas fabricas recenseadas em 1 de Setembro de 1920, segundo a idade e o sexo  
 nelles en service dans les fabriques recensées au 1<sup>er</sup> Septembre 1920, d'après l'âge et le sexe

RIO GRANDE DO SUL

Total geral dos casos considerados Total général de cas examinés	Operarios maiores de 14 anos Ouvriers de plus de 14 ans						Operarios menores de 14 anos Ouvriers de moins de 14 ans					
	Total Total		SEXO MASCULINO SEXE MASCULIN		SEXO FEMININO SEXE FÉMININ		Total Total		SEXO MASCULINO SEXE MASCULIN		SEXO FEMININO SEXE FÉMININ	
	Numero de casos considerados Nombre de cas examinés	Salario médio diario Salaire moyen journalier	Numero de casos considerados Nombre de cas examinés	Salario médio diario Salaire moyen journalier	Numero de casos considerados Nombre de cas examinés	Salario médio diario Salaire moyen journalier	Numero de casos considerados Nombre de cas examinés	Salario médio diario Salaire moyen journalier	Numero de casos considerados Nombre de cas examinés	Salario médio diario Salaire moyen journalier	Numero de casos considerados Nombre de cas examinés	Salario médio diario Salaire moyen journalier
468	452	6\$017	451	6\$026	1	2\$000	16	1\$750	16	1\$750	—	—
—	—	—	—	—	—	—	—	—	—	—	—	—
2	2	8\$000	2	8\$000	—	—	—	—	—	—	—	—
—	—	—	—	—	—	—	—	—	—	—	—	—
105	105	6\$287	105	6\$287	—	—	—	—	—	—	—	—
8	8	6\$750	8	6\$750	—	—	—	—	—	—	—	—
—	—	—	—	—	—	—	—	—	—	—	—	—
9	9	8\$000	9	8\$000	—	—	—	—	—	—	—	—
—	—	—	—	—	—	—	—	—	—	—	—	—
1	1	3\$000	1	3\$000	—	—	—	—	—	—	—	—
—	—	—	—	—	—	—	—	—	—	—	—	—
39	29	6\$207	29	6\$207	—	—	10	1\$500	10	1\$500	—	—
—	—	—	—	—	—	—	—	—	—	—	—	—
5	5	7\$600	5	7\$600	—	—	—	—	—	—	—	—
4	4	6\$750	4	6\$750	—	—	—	—	—	—	—	—
—	—	—	—	—	—	—	—	—	—	—	—	—
—	—	—	—	—	—	—	—	—	—	—	—	—
1	1	8\$000	1	8\$000	—	—	—	—	—	—	—	—
—	—	—	—	—	—	—	—	—	—	—	—	—
—	—	—	—	—	—	—	—	—	—	—	—	—
108	105	6\$548	105	6\$548	—	—	3	3\$000	3	3\$000	—	—
186	183	5\$324	182	5\$342	1	2\$000	3	1\$333	3	1\$333	—	—







naes em serviço nas fabricas recenseadas em 1 de Setembro de 1920, segundo a idade e o sexo  
 nelles en service dans les fabriques recensées au 1<sup>er</sup> Septembre 1920, d'après l'âge et le sexe

RIO GRANDE DO SUL

Total geral dos casos considerados Total général de cas examinés	Operarios maiores de 14 annos Ouvriers de plus de 14 ans						Operarios menores de 14 annos Ouvriers de moins de 14 ans					
	Total Total		SEXO MASCULINO SEXE MASCULIN		SEXO FEMININO SEXE FÉMININ		Total Total		SEXO MASCULINO SEXE MASCULIN		SEXO FEMININO SEXE FÉMININ	
	Numero de casos considerados	Salario médio diario	Numero de casos considerados	Salario médio diario	Numero de casos considerados	Salario médio diario	Numero de casos considerados	Salario médio diario	Numero de casos considerados	Salario médio diario	Numero de casos considerados	Salario médio diario
	Nombre de cas examinés	Salaire moyen journalier	Nombre de cas examinés	Salaire moyen journalier	Nombre de cas examinés	Salaire moyen journalier	Nombre de cas examinés	Salaire moyen journalier	Nombre de cas examinés	Salaire moyen journalier	Nombre de cas examinés	Salaire moyen journalier
—	—	—	—	—	—	—	—	—	—	—	—	
2	2	6\$500	2	6\$500	—	—	—	—	—	—	—	
6	6	4\$200	6	4\$200	—	—	—	—	—	—	—	
—	—	—	—	—	—	—	—	—	—	—	—	
34	32	8\$111	32	8\$111	—	—	2	1\$500	2	1\$500	—	
—	—	—	—	—	—	—	—	—	—	—	—	
70	67	8\$775	67	8\$775	—	—	3	1\$667	3	1\$667	—	
7	7	3\$786	7	3\$786	—	—	—	—	—	—	—	
1	1	6\$000	1	6\$000	—	—	—	—	—	—	—	
1	1	3\$000	1	3\$000	—	—	—	—	—	—	—	
6	6	9\$000	6	9\$000	—	—	—	—	—	—	—	
—	—	—	—	—	—	—	—	—	—	—	—	
30	25	7\$000	25	7\$000	—	—	5	2\$000	5	2\$000	—	
6	6	5\$000	6	5\$000	—	—	—	—	—	—	—	
24	22	7\$841	22	7\$841	—	—	2	3\$000	2	3\$000	—	
2	2	3\$200	—	—	2	3\$200	—	—	—	—	—	
11	11	6\$273	8	7\$500	3	3\$000	—	—	—	—	—	
—	—	—	—	—	—	—	—	—	—	—	—	
—	—	—	—	—	—	—	—	—	—	—	—	
—	—	—	—	—	—	—	—	—	—	—	—	
182	159	8\$387	159	8\$387	—	—	23	2\$687	23	2\$687	—	
—	—	—	—	—	—	—	—	—	—	—	—	
—	—	—	—	—	—	—	—	—	—	—	—	
66	59	8\$986	59	8\$986	—	—	7	2\$643	7	2\$643	—	
—	—	—	—	—	—	—	—	—	—	—	—	
—	—	—	—	—	—	—	—	—	—	—	—	
4	4	11\$000	4	11\$000	—	—	—	—	—	—	—	

## IV — Designação regional do salario médio dos operarios jornaleiros de diversas categorias profissio

Designation régionale du salaire moyen des ouvriers journaliers de diverses catégories profession

CATEGORIAS PROFISSIONAES  CATEGORIES PROFESSIONNELLES	RIO GRANDE DO NORTE												
	Total geral dos casos conside- rados  Total général de cas exami- nés	Operarios maiores de 14 annos Ouvriers de plus de 14 ans						Operarios menores de 14 annos Ouvriers de moins de 14 ans					
		Total Total		SEXO MASCULINO SEXE MASCULIN		SEXO FEMININO SEXE FÉMININ		Total Total		SEXO MASCULINO SEXE MASCULIN		SEXO FEMININO SEXE FÉMININ	
		Numero de casos conside- rados	Salario médio diario	Numero de casos conside- rados	Salario médio diario	Numero de casos conside- rados	Salario médio diario	Numero de casos conside- rados	Salario médio diario	Numero de casos conside- rados	Salario médio diario	Numero de casos conside- rados	Salario médio diario
		Nom- bre de cas exami- nés	Sal- laire moyen jour- nalier	Nom- bre de cas exami- nés	Sal- laire moyen jour- nalier	Nom- bre de cas exami- nés	Sal- laire moyen jour- nalier	Nom- bre de cas exami- nés	Sal- laire moyen jour- nalier	Nom- bre de cas exami- nés	Sal- laire moyen jour- nalier	Nom- bre de cas exami- nés	Sal- laire moyen jour- nalier
Contra-mestre (Contre- maitre).....	—	—	—	—	—	—	—	—	—	—	—	—	
Mecanico (Mécanicien).....	—	—	—	—	—	—	—	—	—	—	—	—	
Outras profissões (Au- tres métiers).....	—	—	—	—	—	—	—	—	—	—	—	—	
Profissões indetermina- das (Métiers non spé- cifiés).....	—	—	—	—	—	—	—	—	—	—	—	—	
<b>V — CERAMICA — CÉRA- MIQUE</b>	<b>24</b>	<b>20</b>	<b>1\$685</b>	<b>20</b>	<b>1\$685</b>	—	—	<b>4</b>	<b>1\$050</b>	<b>4</b>	<b>1\$050</b>	—	
Vidros e crystaes (Verres et cristaux)	—	—	—	—	—	—	—	—	—	—	—	—	
Assoprador de vidro (Souffleur-verrier).....	—	—	—	—	—	—	—	—	—	—	—	—	
Decorador ou desenha- dor (Decorateur ou dessinateur).....	—	—	—	—	—	—	—	—	—	—	—	—	
Esmerilhador (Polisseur à émeri).....	—	—	—	—	—	—	—	—	—	—	—	—	
Espelhador (Miroitier).....	—	—	—	—	—	—	—	—	—	—	—	—	
Estampador ou modela- dor (Estampeur).....	—	—	—	—	—	—	—	—	—	—	—	—	
Fundidor (Fondeur).....	—	—	—	—	—	—	—	—	—	—	—	—	
Gravador (Graveur).....	—	—	—	—	—	—	—	—	—	—	—	—	
Lapidador (Polisseur).....	—	—	—	—	—	—	—	—	—	—	—	—	
Opacador (Dépolisseur).....	—	—	—	—	—	—	—	—	—	—	—	—	
Vidreiro (Verrier).....	—	—	—	—	—	—	—	—	—	—	—	—	
Louças e artefactos de barro (Porcelaines et ouvrages en terre)	—	—	—	—	—	—	—	—	—	—	—	—	
Cimentista (Cimentier).....	—	—	—	—	—	—	—	—	—	—	—	—	
Decorador (Decorateur).....	—	—	—	—	—	—	—	—	—	—	—	—	
Ladrilheiro (Carreleur).....	—	—	—	—	—	—	—	—	—	—	—	—	
Lustrador, vidrador ou esmaltador (Vernisseur, verrier ou émailleur).....	—	—	—	—	—	—	—	—	—	—	—	—	
Modelador ou formista (Mouleur).....	—	—	—	—	—	—	—	—	—	—	—	—	
Oleiro (Potier).....	1	1	2\$000	1	2\$000	—	—	—	—	—	—	—	



naes em serviço nas fabricas recenseadas em 1 de Setembro de 1920, segundo a idade e o sexo  
 nelles en service dans les fabriques recensées au 1<sup>er</sup> Septembre 1920, d'après l'âge et le sexe

RIO GRANDE DO SUL

Total geral dos casos considerados Total général de cas examinés	Operarios maiores de 14 annos Ouvriers de plus de 14 ans						Operarios menores de 14 annos Ouvriers de moins de 14 ans					
	Total Total		SEXO MASCULINO SEXE MASCULIN		SEXO FEMININO SEXE FÉMININ		Total Total		SEXO MASCULINO SEXE MASCULIN		SEXO FEMININO SEXE FÉMININ	
	Numero de casos considerados	Salario médio diario	Numero de casos considerados	Salario médio diario	Numero de casos considerados	Salario médio diario	Numero de casos considerados	Salario médio diario	Numero de casos considerados	Salario médio diario	Numero de casos considerados	Salario médio diario
	Nombre de cas examinés	Salaire moyen journalier	Nombre de cas examinés	Salaire moyen journalier	Nombre de cas examinés	Salaire moyen journalier	Nombre de cas examinés	Salaire moyen journalier	Nombre de cas examinés	Salaire moyen journalier	Nombre de cas examinés	Salaire moyen journalier
2	2	17\$000	2	17\$000	—	—	—	—	—	—	—	—
23	23	10\$278	23	10\$278	—	—	—	—	—	—	—	—
93	74	6\$366	71	6\$508	3	3\$000	19	3\$147	19	3\$147	—	—
311	195	5\$208	196	5\$230	2	3\$000	113	2\$613	111	2\$615	2	2\$500
820	699	5\$634	644	5\$852	55	3\$073	121	2\$576	91	2\$766	30	2\$000
—	—	—	—	—	—	—	—	—	—	—	—	—
—	—	—	—	—	—	—	—	—	—	—	—	—
—	—	—	—	—	—	—	—	—	—	—	—	—
—	—	—	—	—	—	—	—	—	—	—	—	—
—	—	—	—	—	—	—	—	—	—	—	—	—
4	4	11\$500	4	11\$500	—	—	—	—	—	—	—	—
—	—	—	—	—	—	—	—	—	—	—	—	—
1	1	8\$000	1	8\$000	—	—	—	—	—	—	—	—
—	—	—	—	—	—	—	—	—	—	—	—	—
32	32	12\$437	32	12\$437	—	—	—	—	—	—	—	—
—	—	—	—	—	—	—	—	—	—	—	—	—
—	—	—	—	—	—	—	—	—	—	—	—	—
2	2	8\$250	2	8\$250	—	—	—	—	—	—	—	—
—	—	—	—	—	—	—	—	—	—	—	—	—
20	20	5\$600	20	5\$600	—	—	—	—	—	—	—	—
96	84	5\$305	84	5\$305	—	—	12	2\$583	12	2\$583	—	—







naes em serviço nas fabricas recenseadas em 1 de Setembro de 1920, segundo a idade e o sexo  
 nelles en service dans les fabriques recensées au 1<sup>er</sup> Septembre 1920, d'après l'âge et le sexe

RIO GRANDE DO SUL

Total geral dos casos considerados Total général de cas examinés	Operarios maiores de 14 annos Ouvriers de plus de 14 ans						Operarios menores de 14 annos Ouvriers de moins de 14 ans					
	Total Total		SEXO MASCULINO SEXE MASCULIN		SEXO FEMININO SEXE FÉMININ		Total Total		SEXO MASCULINO SEXE MASCULIN		SEXO FEMININO SEXE FÉMININ	
	Numero de casos considerados	Salario médio diario	Numero de casos considerados	Salario médio diario	Numero de casos considerados	Salario médio diario	Numero de casos considerados	Salario médio diario	Numero de casos considerados	Salario médio diario	Numero de casos considerados	Salario médio diario
	Nombre de cas examinés	Salaire moyen journalier	Nombre de cas examinés	Salaire moyen journalier	Nombre de cas examinés	Salaire moyen journalier	Nombre de cas examinés	Salaire moyen journalier	Nombre de cas examinés	Salaire moyen journalier	Nombre de cas examinés	Salaire moyen journalier
3	3	2\$000	—	—	3	2\$000	—	—	—	—	—	—
—	—	—	—	—	—	—	—	—	—	—	—	—
7	7	5\$000	7	5\$000	—	—	—	—	—	—	—	—
—	—	—	—	—	—	—	—	—	—	—	—	—
29	14	3\$900	12	4\$050	2	3\$000	15	1\$500	15	1\$500	—	—
4	4	3\$800	4	3\$800	—	—	—	—	—	—	—	—
26	26	6\$823	17	7\$259	9	6\$000	—	—	—	—	—	—
—	—	—	—	—	—	—	—	—	—	—	—	—
—	—	—	—	—	—	—	—	—	—	—	—	—
—	—	—	—	—	—	—	—	—	—	—	—	—
—	—	—	—	—	—	—	—	—	—	—	—	—
—	—	—	—	—	—	—	—	—	—	—	—	—
—	—	—	—	—	—	—	—	—	—	—	—	—
2	2	11\$500	2	11\$500	—	—	—	—	—	—	—	—
5	5	10\$720	5	10\$720	—	—	—	—	—	—	—	—
—	—	—	—	—	—	—	—	—	—	—	—	—
2	2	9\$500	2	9\$500	—	—	—	—	—	—	—	—
275	253	4\$630	245	4\$652	8	3\$025	22	3\$118	6	2\$933	16	3\$187
337	329	3\$555	184	4\$171	145	2\$774	8	1\$625	4	2\$250	4	1\$000



naes em serviço nas fabricas recenseadas em 1 de Setembro de 1920, segundo a idade e o sexo  
 nelles en service dans les fabriques recensées au 1<sup>er</sup> Septembre 1920, d'après l'âge et le sexe

RIO GRANDE DO SUL

Total geral dos casos considerados Total général de cas examinés	Operarios maiores de 14 annos Ouvriers de plus de 14 ans						Operarios menores de 14 annos Ouvriers de moins de 14 ans					
	Total Total		SEXO MASCULINO SEXE MASCULIN		SEXO FEMININO SEXE FÉMININ		Total Total		SEXO MASCULINO SEXE MASCULIN		SEXO FEMININO SEXE FÉMININ	
	Numero de casos considerados	Salario médio diario	Numero de casos considerados	Salario médio diario	Numero de casos considerados	Salario médio diario	Numero de casos considerados	Salario médio diario	Numero de casos considerados	Salario médio diario	Numero de casos considerados	Salario médio diario
	Nombre de cas examinés	Salaire moyen journalier	Nombre de cas examinés	Salaire moyen journalier	Nombre de cas examinés	Salaire moyen journalier	Nombre de cas examinés	Salaire moyen journalier	Nombre de cas examinés	Salaire moyen journalier	Nombre de cas examinés	Salaire moyen journalier
6.657	5.968	5\$181	4.854	5\$679	1.114	3\$011	689	2\$274	538	2\$398	151	1\$829
--	--	--	--	--	--	--	--	--	--	--	--	--
75	62	3\$373	14	5\$936	48	2\$625	13	2\$000	--	--	13	2\$000
14	14	3\$214	4	5\$000	10	2\$500	--	--	--	--	--	--
10	10	7\$360	10	7\$300	--	--	--	--	--	--	--	--
77	77	2\$838	4	9\$000	73	2\$500	--	--	--	--	--	--
27	27	3\$111	3	8\$000	24	2\$500	--	--	--	--	--	--
--	--	--	--	--	--	--	--	--	--	--	--	--
--	--	--	--	--	--	--	--	--	--	--	--	--
138	127	5\$935	126	5\$959	1	3\$000	11	3\$000	11	3\$000	--	--
9	9	3\$978	7	4\$257	2	3\$000	--	--	--	--	--	--
2	2	6\$000	2	6\$600	--	--	--	--	--	--	--	--
35	31	5\$113	31	5\$113	--	--	4	3\$500	4	3\$500	--	--
--	--	--	--	--	--	--	--	--	--	--	--	--
38	35	4\$851	34	4\$906	1	3\$000	3	2\$000	3	2\$000	--	--
--	--	--	--	--	--	--	--	--	--	--	--	--
46	46	6\$122	45	6\$236	1	1\$000	--	--	--	--	--	--
--	--	--	--	--	--	--	--	--	--	--	--	--
6	6	6\$917	6	6\$917	--	--	--	--	--	--	--	--
25	22	5\$827	22	5\$827	--	--	3	3\$000	3	3\$000	--	--
19	6	2\$000	--	--	6	2\$000	13	1\$962	--	--	13	1\$962
90	90	8\$456	37	8\$486	53	8\$434	--	--	--	--	--	--









naes em serviço nas fabricas recenseadas em 1 de Setembro de 1920, segundo a idade e o sexo  
nelles en service dans les fabriques recensées au 1<sup>er</sup> Septembre 1920, d'après l'âge et le sexe

RIO GRANDE DO SUL

Total geral dos casos considerados Total général de cas examinés	Operarios maiores de 14 annos Ouvriers de plus de 14 ans						Operarios menores de 14 annos Ouvriers de moins de 14 ans					
	Total Total		SEXO MASCULINO SEXE MASCULIN		SEXO FEMININO SEXE FÉMININ		Total Total		SEXO MASCULINO SEXE MASCULIN		SEXO FEMININO SEXE FÉMININ	
	Numero de casos considerados	Salario médio diario	Numero de casos considerados	Salario médio diario	Numero de casos considerados	Salario médio diario	Numero de casos considerados	Salario médio diario	Numero de casos considerados	Salario médio diario	Numero de casos considerados	Salario médio diario
	Nombre de cas examinés	Salaire moyen journalier	Nombre de cas examinés	Salaire moyen journalier	Nombre de cas examinés	Salaire moyen journalier	Nombre de cas examinés	Salaire moyen journalier	Nombre de cas examinés	Salaire moyen journalier	Nombre de cas examinés	Salaire moyen journalier
—	—	—	—	—	—	—	—	—	—	—	—	—
5	5	3\$000	—	—	5	3\$000	—	—	—	—	—	—
—	—	—	—	—	—	—	—	—	—	—	—	—
10	10	6\$000	9	6\$556	1	1\$000	—	—	—	—	—	—
—	—	—	—	—	—	—	—	—	—	—	—	—
78	70	7\$850	70	7\$850	—	—	8	1\$975	8	1\$975	—	—
12	12	8\$167	12	8\$167	—	—	—	—	—	—	—	—
40	40	5\$512	40	5\$512	—	—	—	—	—	—	—	—
65	58	7\$422	58	7\$422	—	—	7	4\$786	7	4\$786	—	—
—	—	—	—	—	—	—	—	—	—	—	—	—
—	—	—	—	—	—	—	—	—	—	—	—	—
—	—	—	—	—	—	—	—	—	—	—	—	—
79	77	7\$709	77	7\$709	—	—	2	3\$000	2	3\$000	—	—







naes em serviço nas fabricas recenseadas em 1 de Setembro de 1920, segundo a idade e o sexo  
 nelles en service dans les fabriques recensées au 1<sup>er</sup> Septembre 1920, d'après l'âge et le sexe

RIO GRANDE DO SUL

Total geral dos casos considerados Total général de cas examinés	Operarios maiores de 14 annos Ouvriers de plus de 14 ans						Operarios menores de 14 annos Ouvriers de moins de 14 ans					
	Total Total		SEXO MASCULINO SEXE MASCULIN		SEXO FEMININO SEXE FÉMININ		Total Total		SEXO MASCULINO SEXE MASCULIN		SEXO FEMININO SEXE FÉMININ	
	Numero de casos considerados Nombre de cas examinés	Salario médio diario Salaire moyen journalier	Numero de casos considerados Nombre de cas examinés	Salario médio diario Salaire moyen journalier	Numero de casos considerados Nombre de cas examinés	Salario médio diario Salaire moyen journalier	Numero de casos considerados Nombre de cas examinés	Salario médio diario Salaire moyen journalier	Numero de casos considerados Nombre de cas examinés	Salario médio diario Salaire moyen journalier	Numero de casos considerados Nombre de cas examinés	Salario médio diario Salaire moyen journalier
434	359	5\$167	143	6\$471	216	4\$304	75	3\$379	25	3\$000	50	3\$568
476	426	6\$002	379	6\$348	47	3\$213	50	2\$348	35	2\$629	15	1\$693
1.085	1.046	5\$639	609	7\$761	437	2\$682	39	2\$359	31	2\$710	8	1\$000
2	2	4\$400	2	4\$400	—	—	—	—	—	—	—	—
6	6	2\$167	2	2\$500	4	2\$000	—	—	—	—	—	—
10	10	12\$800	10	12\$800	—	—	—	—	—	—	—	—
5	5	10\$000	5	10\$000	—	—	—	—	—	—	—	—
123	120	4\$375	33	7\$818	87	3\$069	3	3\$000	3	3\$000	—	—
178	177	9\$198	177	9\$198	—	—	1	3\$000	1	3\$000	—	—
28	28	8\$500	28	8\$500	—	—	—	—	—	—	—	—
1	1	10\$000	1	10\$000	—	—	—	—	—	—	—	—
3	3	14\$000	3	14\$000	—	—	—	—	—	—	—	—
601	585	4\$644	271	6\$928	314	2\$672	16	2\$812	16	2\$812	—	—
128	109	4\$944	77	6\$245	32	1\$812	19	1\$842	11	2\$455	8	1\$000













naes em serviço nas fabricas recenseadas em 1 de Setembro de 1920, segundo a idade e o sexo  
 nelles en service dans les fabriques recensées au 1<sup>er</sup> Septembre 1920, d'après l'âge et le sexe

RIO GRANDE DO SUL

Total geral dos casos considerados Total général de cas examinés	Operarios maiores de 14 annos Ouvriers de plus de 14 ans						Operarios menores de 14 annos Ouvriers de moins de 14 ans					
	Total Total		SEXO MASCULINO SEXE MASCULIN		SEXO FEMININO SEXE FÉMININ		Total Total		SEXO MASCULINO SEXE MASCULIN		SEXO FEMININO SEXE FÉMININ	
	Numero de casos considerados	Salario médio diario	Numero de casos considerados	Salario médio diario	Numero de casos considerados	Salario médio diario	Numero de casos considerados	Salario médio diario	Numero de casos considerados	Salario médio diario	Numero de casos considerados	Salario médio diario
	Nombre de cas examinés	Salaire moyen journalier	Nombre de cas examinés	Salaire moyen journalier	Nombre de cas examinés	Salaire moyen journalier	Nombre de cas examinés	Salaire moyen journalier	Nombre de cas examinés	Salaire moyen journalier	Nombre de cas examinés	Salaire moyen journalier
—	—	—	—	—	—	—	—	—	—	—	—	—
—	—	—	—	—	—	—	—	—	—	—	—	—
1	1	5\$000	1	5\$000	—	—	—	—	—	—	—	—
—	—	—	—	—	—	—	—	—	—	—	—	—
44	37	9\$243	37	9\$243	—	—	7	3\$000	7	3\$000	—	—
6	3	7\$333	3	7\$333	—	—	3	3\$000	3	3\$000	—	—
2	1	8\$000	1	8\$000	—	—	1	3\$000	1	3\$000	—	—
—	—	—	—	—	—	—	—	—	—	—	—	—
—	—	—	—	—	—	—	—	—	—	—	—	—
—	—	—	—	—	—	—	—	—	—	—	—	—
—	—	—	—	—	—	—	—	—	—	—	—	—
3	3	20\$000	3	20\$000	—	—	—	—	—	—	—	—
—	—	—	—	—	—	—	—	—	—	—	—	—
—	—	—	—	—	—	—	—	—	—	—	—	—
—	—	—	—	—	—	—	—	—	—	—	—	—
31	28	8\$429	28	8\$429	—	—	3	3\$000	3	3\$000	—	—
2	2	8\$000	2	8\$000	—	—	—	—	—	—	—	—



naes em serviço nas fabricas recenseadas em 1 de Setembro de 1920, segundo a idade e o sexo  
nelles en service dans les fabriques recensées au 1<sup>er</sup> Septembre 1920, d'après l'âge et le sexe

SÃO PAULO

Total geral dos casos considerados Total général de cas examinés	Operarios maiores de 14 annos Ouvriers de plus de 14 ans						Operarios menores de 14 annos Ouvriers de moins de 14 ans					
	Total Total		SEXO MASCULINO SEXE MASCULIN		SEXO FEMININO SEXE FÉMININ		Total Total		SEXO MASCULINO SEXE MASCULIN		SEXO FEMININO SEXE FÉMININ	
	Numero de casos considerados	Salario médio diario	Numero de casos considerados	Salario médio diario	Numero de casos considerados	Salario médio diario	Numero de casos considerados	Salario médio diario	Numero de casos considerados	Salario médio diario	Numero de casos considerados	Salario médio diario
	Nombre de cas examinés	Salaire moyen journalier	Nombre de cas examinés	Salaire moyen journalier	Nombre de cas examinés	Salaire moyen journalier	Nombre de cas examinés	Salaire moyen journalier	Nombre de cas examinés	Salaire moyen journalier	Nombre de cas examinés	Salaire moyen journalier
33.010	26.646	5\$118	11.081	5\$729	15.565	4\$684	6.364	2\$250	2.348	2\$211	4.016	2\$272
793	599	4\$979	190	5\$819	409	4\$588	194	2\$335	27	2\$559	167	2\$298
8	6	8\$083	—	—	6	8\$083	2	4\$250	—	—	2	4\$250
236	224	4\$444	221	4\$477	3	2\$000	12	2\$033	12	2\$033	—	—
194	150	4\$339	77	5\$075	73	3\$562	44	2\$114	21	1\$929	23	2\$283
17	15	5\$927	8	7\$875	7	3\$700	2	1\$500	—	—	2	1\$500
132	82	4\$959	82	4\$959	—	—	50	2\$488	50	2\$488	—	—
24	24	5\$000	24	5\$000	—	—	—	—	—	—	—	—
500	473	4\$567	425	4\$694	48	3\$442	27	1\$733	27	1\$733	—	—
1.273	955	3\$299	57	4\$267	898	3\$237	318	2\$382	12	1\$867	306	2\$402
—	—	—	—	—	—	—	—	—	—	—	—	—
381	304	5\$580	16	6\$862	288	5\$508	77	2\$699	1	2\$500	76	2\$701
174	164	5\$607	158	5\$675	6	3\$800	10	1\$940	10	1\$940	—	—
466	139	3\$397	2	5\$600	137	3\$365	327	2\$403	40	2\$337	287	2\$412
248	244	5\$496	244	5\$496	—	—	4	2\$125	4	2\$125	—	—
—	—	—	—	—	—	—	—	—	—	—	—	—
4.980	2.904	3\$969	1.018	4\$298	1.886	3\$792	2.076	2\$137	814	2\$092	1.262	2\$167
9	9	10\$778	9	10\$778	—	—	—	—	—	—	—	—
576	555	3\$850	104	4\$396	451	3\$724	21	2\$152	1	2\$500	20	2\$135
4	4	5\$000	—	—	4	5\$000	—	—	—	—	—	—
39	11	4\$000	—	—	11	4\$000	28	2\$500	10	2\$500	18	2\$500
228	223	3\$091	15	4\$800	208	2\$967	5	2\$880	—	—	5	2\$880
228	65	5\$026	9	4\$356	56	5\$134	163	2\$082	7	1\$971	156	2\$087

## IV — Designação regional do salario médio dos operarios jornaleiros de diversas categorias profissio

Désignation régionale du salaire moyen des ouvriers journaliers de diverses catégories profession

CATEGORIAS PROFISSIONAES  CATEGORIES PROFESSIONNELLES	SANTA CATHARINA												
	Total geral dos casos conside- rados  Total général de cas exami- nés	Operarios maiores de 14 annos Ouvriers de plus de 14 ans						Operarios menores de 14 annos Ouvriers de moins de 14 ans					
		Total Total		SEXO MASCULINO SEXE MASCULIN		SEXO FEMININO SEXE FÉMININ		Total Total		SEXO MASCULINO SEXE MASCULIN		SEXO FEMININO SEXE FÉMININ	
		Numero de casos conside- rados	Salario médio diario	Numero de casos conside- rados	Salario médio diario	Numero de casos conside- rados	Salario médio diario	Numero de casos conside- rados	Salario médio diario	Numero de casos conside- rados	Salario médio diario	Numero de casos conside- rados	Salario médio diario
		Nome- bre de cas exami- nés	Sal- laire moyen jour- nalier	Nome- bre de cas exami- nés	Sal- laire moyen jour- nalier	Nome- bre de cas exami- nés	Sal- laire moyen jour- nalier	Nome- bre de cas exami- nés	Sal- laire moyen jour- nalier	Nome- bre de cas exami- nés	Sal- laire moyen jour- nalier	Nome- bre de cas exami- nés	Sal- laire moyen jour- nalier
Repassadeira (Repasseuse).....	—	—	—	—	—	—	—	—	—	—	—	—	
Revistadeira (Inspectrice).....	—	—	—	—	—	—	—	—	—	—	—	—	
Serzideira (Rentrayeuse)	—	—	—	—	—	—	—	—	—	—	—	—	
Tecelão (Tisserand)....	289	279	5\$784	210	6\$724	69	2\$923	10	2\$500	10	2\$500	—	
Tintureiro (Teinturier)	37	37	6\$016	37	6\$016	—	—	—	—	—	—	—	
Tirador (Etireur).....	—	—	—	—	—	—	—	—	—	—	—	—	
Torcedor (Tordeur).....	1	1	3\$500	1	3\$500	—	—	—	—	—	—	—	
Urdidor (Ourdisseur)...	35	21	5\$143	7	7\$429	14	4\$000	14	2\$386	—	—	14	
Artefactos de palha, penna, cabelo, piassava e outras fibras  (Ouvrages en paille, plume, cheveux, piassaba, et d'autres fibres)	—	—	—	—	—	—	—	—	—	—	—	—	
Escovas, fabricante de — (Brosses, fabricant de).....	3	3	1\$933	3	1\$933	—	—	—	—	—	—	—	
Espanadores, fabricante de — (Plumeaux, fa- bricant de).....	—	—	—	—	—	—	—	—	—	—	—	—	
Esteiras, fabricante de — (Nattes, fabricant de —).	—	—	—	—	—	—	—	—	—	—	—	—	
Vassoureiro (Fabricant de balais).....	—	—	—	—	—	—	—	—	—	—	—	—	
<b>Outras profissões (Autres métiers)</b>													
Technico (Technicien)..	3	3	5\$000	3	5\$000	—	—	—	—	—	—	—	
Mestre (Maître).....	6	6	4\$167	6	4\$167	—	—	—	—	—	—	—	
Contra-mestre (Contre- maître).....	12	12	8\$833	12	8\$833	—	—	—	—	—	—	—	
Mecanico (Mécanicien)	5	5	9\$000	5	9\$000	—	—	—	—	—	—	—	
Outras profissões (Au- tres métiers).....	101	86	4\$065	41	5\$610	45	2\$658	15	2\$060	12	2\$000	3	
Profissões indetermina- das (Métiers non spé- cifiés).....	197	190	2\$524	50	4\$554	140	1\$799	7	2\$500	1	2\$500	6	



naes em serviço nas fabricas recenseadas em 1 de Setembro de 1920, segundo a idade e o sexo  
 nelles en service dans les fabricques recensées au 1<sup>er</sup> Septembre 1920, d'après l'âge et le sexe

SÃO PAULO

Total geral dos casos considerados Total général de cas examinés	Operários maiores de 14 annos Ouvriers de plus de 14 ans						Operários menores de 14 annos Ouvriers de moins de 14 ans					
	Total Total		SEXO MASCULINO SEXE MASCULIN		SEXO FEMININO SEXE FÉMININ		Total Total		SEXO MASCULINO SEXE MASCULIN		SEXO FEMININO SEXE FÉMININ	
	Numero de casos considerados	Salario médio diario	Numero de casos considerados	Salario médio diario	Numero de casos considerados	Salario médio diario	Numero de casos considerados	Salario médio diario	Numero de casos considerados	Salario médio diario	Numero de casos considerados	Salario médio diario
	Nombre de cas examinés	Salaire moyen journalier	Nombre de cas examinés	Salaire moyen journalier	Nombre de cas examinés	Salaire moyen journalier	Nombre de cas examinés	Salaire moyen journalier	Nombre de cas examinés	Salaire moyen journalier	Nombre de cas examinés	Salaire moyen journalier
45	29	6\$500	5	8\$000	24	6\$187	16	2\$425	—	—	16	2\$425
216	200	4\$010	6	3\$333	194	4\$031	16	3\$000	—	—	16	3\$000
93	89	6\$441	—	—	89	6\$441	4	3\$250	—	—	4	3\$250
9.686	9.270	5\$928	2.689	6.595	6\$581	5\$655	416	3\$011	159	3\$085	257	2\$965
641	601	5\$314	592	5\$363	9	2\$111	40	2\$672	40	2\$672	—	—
—	—	—	—	—	—	—	—	—	—	—	—	—
147	124	3\$639	21	4\$057	103	3\$553	23	2\$043	—	—	23	2\$043
663	625	5\$098	16	6\$012	609	5\$074	38	2\$605	1	2\$000	37	2\$622
19	17	4\$500	15	4\$767	2	2\$500	2	3\$500	2	3\$500	—	—
—	—	—	—	—	—	—	—	—	—	—	—	—
—	—	—	—	—	—	—	—	—	—	—	—	—
57	57	7\$342	57	7\$342	—	—	—	—	—	—	—	—
3	3	20\$333	3	20\$333	—	—	—	—	—	—	—	—
52	52	11\$604	49	11\$906	3	6\$667	—	—	—	—	—	—
202	202	9\$040	189	9\$263	13	5\$792	—	—	—	—	—	—
304	292	8\$336	292	8\$336	—	—	12	2\$225	12	2\$225	—	—
6.088	4.104	4\$938	2.308	5\$699	1.796	3\$956	1.984	2\$134	925	2\$153	1.059	2\$116
4.284	3.831	4\$562	2.180	5\$113	1.651	3\$834	453	2\$221	173	2\$144	280	2\$269

**IV — Designação regional do salario médio dos operarios jornaleiros de diversas categorias profissio**  
 Désignation régionale du salaire moyen des ouvriers journaliers de diverses catégories profession

CATEGORIAS PROFISSIONAES  CATEGORIES PROFESSIONNELLES	SANTA CATHARINA												
	Total geral dos casos conside- rados	Operarios maiores de 14 annos Ouvriers de plus de 14 ans						Operarios menores de 14 annos Ouvriers de moins de 14 ans					
		Total Total		SEXO MASCULINO SEXE MASCULIN		SEXO FEMININO SEXE FEMININ		Total Total		SEXO MASCULINO SEXE MASCULIN		SEXO FEMININO SEXE FEMININ	
		Numero de casos conside- rados	Salario medio diario	Numero de casos conside- rados	Salario medio diario	Numero de casos conside- rados	Salario medio diario	Numero de casos conside- rados	Salario medio diario	Numero de casos conside- rados	Salario medio diario	Numero de casos conside- rados	Salario medio diario
		Nome- bre de cas exami- nés	Sal- laire moyen jour- nalier	Nome- bre de cas exami- nés	Sal- laire moyen jour- nalier	Nome- bre de cas exami- nés	Sal- laire moyen jour- nalier	Nome- bre de cas exami- nés	Sal- laire moyen jour- nalier	Nome- bre de cas exami- nés	Sal- laire moyen jour- nalier	Nome- bre de cas exami- nés	Sal- laire moyen jour- nalier
II - INDUSTRIAS DE COUROS, DE PELLAS E DE OU- TRAS MATERIAS DURAS DO REINO ANIMAL — INDUSTRIES DE CUIRS, DE PEAUX ET D'AUTRES MATIERES DURES D'ORI- GINE ANIMALE	99	99	4\$792	99	4\$792	—	—	—	—	—	—	—	
Correiro (Courroyeur).	—	—	—	—	—	—	—	—	—	—	—	—	
Cortador de malas (Cou- peur).....	—	—	—	—	—	—	—	—	—	—	—	—	
Cravador de malas (Gau- freur).....	—	—	—	—	—	—	—	—	—	—	—	—	
Curtidor (Tanneur).....	22	22	5\$364	22	5\$364	—	—	—	—	—	—	—	
Descarnador (Ecor- cheur).....	2	2	4\$500	2	4\$500	—	—	—	—	—	—	—	
Dourador (Doreur).....	—	—	—	—	—	—	—	—	—	—	—	—	
Envernizador ou lustra- dor (Vernisseur).....	—	—	—	—	—	—	—	—	—	—	—	—	
Estampador (Gaufreur).	—	—	—	—	—	—	—	—	—	—	—	—	
Esticador (Etireur).....	1	1	9\$000	1	9\$000	—	—	—	—	—	—	—	
Lapidador (Polisseur)...	—	—	—	—	—	—	—	—	—	—	—	—	
Maleiro (Malletier).....	—	—	—	—	—	—	—	—	—	—	—	—	
Pelleiro (Pelletier).....	—	—	—	—	—	—	—	—	—	—	—	—	
Surrador (Mégissier)....	—	—	—	—	—	—	—	—	—	—	—	—	
Tintureiro (Teinturier)	5	5	5\$400	5	5\$400	—	—	—	—	—	—	—	
Torneiro (Tourneur)....	—	—	—	—	—	—	—	—	—	—	—	—	
<b>Outras profissões</b> (Autres métiers)													
Technico (Technicien)...	1	1	10\$000	1	10\$000	—	—	—	—	—	—	—	
Mestre (Maître).....	—	—	—	—	—	—	—	—	—	—	—	—	
Contra-mestre (Contre- maître).....	—	—	—	—	—	—	—	—	—	—	—	—	
Mecanico (Mécanicien).	—	—	—	—	—	—	—	—	—	—	—	—	
Outras profissões (Au- tres métiers).....	4	4	4\$500	4	4\$500	—	—	—	—	—	—	—	
Profissões indetermina- das (Métiers non spécifiés).....	64	64	4\$428	64	4\$428	—	—	—	—	—	—	—	

naes em serviço nas fabricas recenseadas em 1 de Setembro de 1920, segundo a idade e o sexo  
 nelles en service dans les fabriques recensées au 1<sup>er</sup> Septembre 1920, d'après l'âge et le sexe

SÃO PAULO

Total geral dos casos considerados Total général de cas examinés	Operarios maiores de 14 annos Ouvriers de plus de 14 ans						Operarios menores de 14 annos Ouvriers de moins de 14 ans					
	Total Total		SEXO MASCULINO SEXE MASCULIN		SEXO FEMININO SEXE FÉMININ		Total Total		SEXO MASCULINO SEXE MASCULIN		SEXO FEMININO SEXE FÉMININ	
	Numero de casos considerados Nombre de cas examinés	Salario médio diario Salaire moyen journalier	Numero de casos considerados Nombre de cas examinés	Salario médio diario Salaire moyen journalier	Numero de casos considerados Nombre de cas examinés	Salario médio diario Salaire moyen journalier	Numero de casos considerados Nombre de cas examinés	Salario médio diario Salaire moyen journalier	Numero de casos considerados Nombre de cas examinés	Salario médio diario Salaire moyen journalier	Numero de casos considerados Nombre de cas examinés	Salario médio diario Salaire moyen journalier
959	912	5\$444	910	5\$449	2	3\$500	47	1\$883	47	1\$883	—	—
21	20	6\$000	20	6\$000	—	—	1	3\$000	1	3\$000	—	—
3	3	8\$000	3	8\$000	—	—	—	—	—	—	—	—
—	—	—	—	—	—	—	—	—	—	—	—	—
179	172	7\$124	171	7\$143	1	4\$000	7	1\$357	7	1\$357	—	—
53	53	5\$955	53	5\$955	—	—	—	—	—	—	—	—
—	—	—	—	—	—	—	—	—	—	—	—	—
15	15	4\$400	15	4\$400	—	—	—	—	—	—	—	—
—	—	—	—	—	—	—	—	—	—	—	—	—
25	25	5\$240	25	5\$240	—	—	—	—	—	—	—	—
—	—	—	—	—	—	—	—	—	—	—	—	—
11	10	5\$300	10	5\$300	—	—	1	4\$000	1	4\$000	—	—
—	—	—	—	—	—	—	—	—	—	—	—	—
13	13	4\$077	13	4\$077	—	—	—	—	—	—	—	—
12	11	6\$091	11	6\$091	—	—	1	3\$000	1	3\$000	—	—
—	—	—	—	—	—	—	—	—	—	—	—	—
—	—	—	—	—	—	—	—	—	—	—	—	—
12	12	12\$167	12	12\$167	—	—	—	—	—	—	—	—
1	1	12\$000	1	12\$000	—	—	—	—	—	—	—	—
3	3	11\$333	3	11\$333	—	—	—	—	—	—	—	—
335	313	4\$767	312	4\$773	1	3\$000	22	1\$795	22	1\$795	—	—
276	261	4\$697	261	4\$697	—	—	15	1\$967	15	1\$967	—	—









## IV — Designação regional do salario médio dos operarios jornaleiros de diversas categorias profissio

Désignation régionale du salaire moyen des ouvriers journaliers de diverses catégories profession

CATEGORIAS PROFISSIONAES  CATÉGORIES PROFESSIONNELLES	SANTA CATHARINA												
	Total geral dos casos conside- rados  Total général de cas exami- nés	Operarios maiores de 14 anos Ouvriers de plus de 14 ans						Operarios menores de 14 anos Ouvriers de moins de 14 ans					
		Total Total		SEXO MASCULINO SEXE MASCULIN		SEXO FEMININO SEXE FÉMININ		Total Total		SEXO MASCULINO SEXE MASCULIN		SEXO FEMININO SEXE FÉMININ	
		Numero de casos conside- rados	Salario médio diario	Numero de casos conside- rados	Salario médio diario	Numero de casos conside- rados	Salario médio diario	Numero de casos conside- rados	Salario médio diario	Numero de casos conside- rados	Salario médio diario	Numero de casos conside- rados	Salario médio diario
		Nome- bre de cas exami- nés	Sal- laire moyen jour- nalier	Nome- bre de cas exami- nés	Sal- laire moyen jour- nalier	Nome- bre de cas exami- nés	Sal- laire moyen jour- nalier	Nome- bre de cas exami- nés	Sal- laire moyen jour- nalier	Nome- bre de cas exami- nés	Sal- laire moyen jour- nalier	Nome- bre de cas exami- nés	Sal- laire moyen jour- nalier
Contra-mestre (Contre- maitre).....	—	—	—	—	—	—	—	—	—	—	—	—	
Mecanico (Mécanicien).....	—	—	—	—	—	—	—	—	—	—	—	—	
Outras profissões (Au- tres métiers).....	102	98	3\$822	50	5\$892	48	1\$667	4	3\$250	4	3\$250	—	
Profissões indetermina- das (Métiers non spé- cifiés).....	10	10	4\$450	10	4\$450	—	—	—	—	—	—	—	
V — CERAMICA — CÉRA- MIQUE	236	231	3\$791	225	3\$852	6	1\$500	5	3\$040	5	3\$040	—	
Vidros e crystaes (Verres et cristaux)													
Assoprador de vidro (Souffleur-verrier).....	—	—	—	—	—	—	—	—	—	—	—	—	
Decorador ou desenha- dor (Decorateur ou dessinateur).....	—	—	—	—	—	—	—	—	—	—	—	—	
Esmerilhador (Polisseur à émeri).....	—	—	—	—	—	—	—	—	—	—	—	—	
Espelhador (Miroitier).....	—	—	—	—	—	—	—	—	—	—	—	—	
Estampador ou modela- dor (Estampeur).....	—	—	—	—	—	—	—	—	—	—	—	—	
Fundidor (Fondeur).....	—	—	—	—	—	—	—	—	—	—	—	—	
Gravador (Graveur).....	—	—	—	—	—	—	—	—	—	—	—	—	
Lapidador (Polisseur).....	—	—	—	—	—	—	—	—	—	—	—	—	
Opacador (Dépolisseur)	—	—	—	—	—	—	—	—	—	—	—	—	
Vidreiro (Verrier).....	—	—	—	—	—	—	—	—	—	—	—	—	
Louças e artefactos de barro (Porcelaines et ouvrages en terre)													
Cimentista (Cimentier)	—	—	—	—	—	—	—	—	—	—	—	—	
Decorador (Decorateur)	—	—	—	—	—	—	—	—	—	—	—	—	
Ladrilheiro (Carreleur).....	—	—	—	—	—	—	—	—	—	—	—	—	
Lustrador, vidrador ou esmaltador (Vernisseur, verrier ou émailleur).....	—	—	—	—	—	—	—	—	—	—	—	—	
Modelador ou formista (Mouleur).....	—	—	—	—	—	—	—	—	—	—	—	—	
Oleiro (Potier).....	6	6	4\$583	6	4\$583	—	—	—	—	—	—	—	



naes em serviço nas fabricas recenseadas em 1 de Setembro de 1920, segundo a idade e o sexo  
 nelles en service dans les fabriques recensées au 1<sup>er</sup> Septembre 1920, d'après l'âge et le sexe

SÃO PAULO

Total geral dos casos considerados Total général de cas examinés	Operarios maiores de 14 annos Ouvriers de plus de 14 ans						Operarios menores de 14 annos Ouvriers de moins de 14 ans					
	Total Total		SEXO MASCULINO SEXE MASCULIN		SEXO FEMININO SEXE FÉMININ		Total Total		SEXO MASCULINO SEXE MASCULIN		SEXO FEMININO SEXE FÉMININ	
	Numero de casos considerados	Salario médio diario	Numero de casos considerados	Salario médio diario	Numero de casos considerados	Salario médio diario	Numero de casos considerados	Salario médio diario	Numero de casos considerados	Salario médio diario	Numero de casos considerados	Salario médio diario
	Nombre de cas examinés	Salaire moyen journalier	Nombre de cas examinés	Salaire moyen journalier	Nombre de cas examinés	Salaire moyen journalier	Nombre de cas examinés	Salaire moyen journalier	Nombre de cas examinés	Salaire moyen journalier	Nombre de cas examinés	Salaire moyen journalier
7	7	5\$714	7	9\$714	—	—	—	—	—	—	—	—
191	184	8\$821	184	8\$821	—	—	7	3\$929	7	3\$929	—	—
1.424	1.094	6\$264	1.037	6\$450	57	2\$868	330	2\$576	261	2\$572	69	2\$590
1.253	921	5\$505	855	5\$665	66	3\$432	332	2\$342	263	2\$314	69	2\$449
7.299	6 327	5\$473	5.885	5\$662	442	2\$964	972	1\$976	883	1\$990	89	1\$831
7	7	6\$400	7	6\$400	—	—	—	—	—	—	—	—
—	—	—	—	—	—	—	—	—	—	—	—	—
31	24	2\$667	8	4\$000	16	2\$000	7	1\$500	—	—	7	1\$500
2	2	9\$000	2	9\$000	—	—	—	—	—	—	—	—
250	150	6\$000	150	6\$000	—	—	100	2\$500	100	2\$500	—	—
4	4	7\$000	4	7\$000	—	—	—	—	—	—	—	—
2	2	9\$000	2	9\$000	—	—	—	—	—	—	—	—
92	92	5\$673	92	5\$673	—	—	—	—	—	—	—	—
1	1	5\$000	1	5\$000	—	—	—	—	—	—	—	—
712	213	8\$201	213	8\$201	—	—	499	1\$475	499	1\$475	—	—
4	4	8\$500	4	8\$500	—	—	—	—	—	—	—	—
—	—	—	—	—	—	—	—	—	—	—	—	—
38	38	6\$534	38	6\$534	—	—	—	—	—	—	—	—
8	6	4\$017	3	6\$000	3	2\$033	2	1\$100	—	—	2	1\$100
22	22	5\$636	20	5\$800	2	4\$000	—	—	—	—	—	—
1.192	1.145	5\$264	1.142	5\$268	3	3\$867	47	2\$585	45	2\$611	2	2\$000





## IV — Designação regional do salario médio dos operarios jornaleiros de diversas categorias profissio

Désignation régionale du salaire moyen des ouvriers journaliers de diverses catégories profession

CATEGORIAS PROFISSIONAES  CATÉGORIES PROFESSIONNELLES	SANTA CATHARINA												
	Total geral dos casos conside- rados  Total général de cas exami- nés	Operarios maiores de 14 anos Ouvriers de plus de 14 ans						Operarios menores de 14 anos Ouvriers de moins de 14 ans					
		Total Total		SEXO MASCULINO SEXE MASCULIN		SEXO FEMININO SEXE FÉMININ		Total Total		SEXO MASCULINO SEXE MASCULIN		SEXO FEMININO SEXE FÉMININ	
		Numero de casos conside- rados	Salario médio diario	Numero de casos conside- rados	Salario médio diario	Numero de casos conside- rados	Salario médio diario	Numero de casos conside- rados	Salario médio diario	Numero de casos conside- rados	Salario médio diario	Numero de casos conside- rados	Salario médio diario
		Nom- bre de cas exami- nés	Sa- laire moyen jour- nalier	Nom- bre de cas exami- nés	Sa- laire moyen jour- nalier	Nom- bre de cas exami- nés	Sa- laire moyen jour- nalier	Nom- bre de cas exami- nés	Sa- laire moyen jour- nalier	Nom- bre de cas exami- nés	Sa- laire moyen jour- nalier	Nom- bre de cas exami- nés	Sa- laire moyen jour- nalier
Rotulador (Étiqueteur). Velas, sabão, oleos e gorduras (Bougies, savon, huiles et graisses)	—	—	—	—	—	—	—	—	—	—	—	—	
Cartuchoeiro de velas (Cartonnier).....	—	—	—	—	—	—	—	—	—	—	—	—	
Cortador de sabão (Cou- peur de savon).....	—	—	—	—	—	—	—	—	—	—	—	—	
Empacotador de velas (Paqueteur de bougies)	—	—	—	—	—	—	—	—	—	—	—	—	
Fundidor de velas (Fon- deur de bougies).....	—	—	—	—	—	—	—	—	—	—	—	—	
Prensador de velas (Pres- seur de bougies).....	—	—	—	—	—	—	—	—	—	—	—	—	
Saboeiro (Savonnier)...	—	—	—	—	—	—	—	—	—	—	—	—	
Papel, papelão e respec- tivos artefactos (Papier, carton et leurs ouvrages)	—	—	—	—	—	—	—	—	—	—	—	—	
Calandreiro (Calan- dreur).....	—	—	—	—	—	—	—	—	—	—	—	—	
Cortador de papelão (Coupeur de carton)...	—	—	—	—	—	—	—	—	—	—	—	—	
Cozedor (Façonnier)....	—	—	—	—	—	—	—	—	—	—	—	—	
Cylindreiro de papel (Cylindreur de papier)	—	—	—	—	—	—	—	—	—	—	—	—	
Forrador (Tapissier)....	—	—	—	—	—	—	—	—	—	—	—	—	
Gommador (Colleur)...	—	—	—	—	—	—	—	—	—	—	—	—	
Outras profissões (Autres métiers)	—	—	—	—	—	—	—	—	—	—	—	—	
Technico (Technicien)...	—	—	—	—	—	—	—	—	—	—	—	—	
Mestre (Maître).....	2	2	10\$600	2	10\$000	—	—	—	—	—	—	—	
Contra-mestre (Contre- maître).....	—	—	—	—	—	—	—	—	—	—	—	—	
Mecanico (Mécanicien)	15	13	6\$046	13	6\$046	—	—	2	3\$000	2	3\$000	—	
Outras profissões (Au- tres métiers).....	26	24	5\$125	21	5\$381	3	3\$333	2	4\$800	—	—	2	
Profissões indetermi- nadas (Métiers non spé- cifiés).....	223	175	3\$921	110	4\$528	65	2\$894	48	2\$295	14	2\$071	34	

naes em serviço nas fabricas recenseadas em 1 de Setembro de 1920, segundo a idade e o sexo  
 nelles en service dans les fabriques recensées au 1<sup>er</sup> Septembre 1920, d'après l'âge et le sexe

SÃO PAULO

Total geral dos casos considerados Total général de cas examinés	Operarios maiores de 14 annos Ouvriers de plus de 14 ans						Operarios menores de 14 annos Ouvriers de moins de 14 ans					
	Total Total		SEXO MASCULINO SEXE MASCULIN		SEXO FEMININO SEXE FÉMININ		Total Total		SEXO MASCULINO SEXE MASCULIN		SEXO FEMININO SEXE FÉMININ	
	Numero de casos considerados	Salario médio diario	Numero de casos considerados	Salario médio diario	Numero de casos considerados	Salario médio diario	Numero de casos considerados	Salario médio diario	Numero de casos considerados	Salario médio diario	Numero de casos considerados	Salario médio diario
	Nombre de cas examinés	Salaire moyen journalier	Nombre de cas examinés	Salaire moyen journalier	Nombre de cas examinés	Salaire moyen journalier	Nombre de cas examinés	Salaire moyen journalier	Nombre de cas examinés	Salaire moyen journalier	Nombre de cas examinés	Salaire moyen journalier
2	2	2\$500	—	—	2	2\$500	—	—	—	—	—	—
—	—	—	—	—	—	—	—	—	—	—	—	—
17	17	4\$729	15	4\$960	2	3\$000	—	—	—	—	—	—
78	21	3\$114	7	3\$114	14	3\$114	57	2\$247	—	—	57	2\$247
—	—	—	—	—	—	—	—	—	—	—	—	—
84	78	6\$714	78	6\$714	—	—	6	1\$600	2	2\$500	4	1\$150
5	5	5\$900	5	5\$900	—	—	—	—	—	—	—	—
21	11	3\$882	1	7\$700	10	3\$500	10	\$800	—	—	10	\$800
14	14	6\$536	14	6\$536	—	—	—	—	—	—	—	—
16	3	5\$500	3	5\$500	—	—	13	1\$615	13	1\$615	—	—
36	36	6\$758	36	6\$758	—	—	—	—	—	—	—	—
16	—	—	—	—	—	—	16	3\$700	—	—	16	3\$700
—	—	—	—	—	—	—	—	—	—	—	—	—
5	5	3\$5000	5	3\$5000	—	—	—	—	—	—	—	—
3	3	12\$000	3	12\$000	—	—	—	—	—	—	—	—
2	2	5\$650	1	8\$000	1	3\$300	—	—	—	—	—	—
77	75	9\$963	75	9\$963	—	—	2	2\$700	2	2\$700	—	—
1.276	1.066	4\$579	735	5\$602	331	2\$518	210	1\$827	100	2\$321	110	1\$377
1.865	1.671	4\$752	1.225	5\$326	446	3\$177	194	2\$119	99	2\$475	95	1\$747

## IV — Designação regional do salario médio dos operarios jornaleiros de diversas categorias profissio

Désignation régionale du salaire moyen des ouvriers journaliers de diverses catégories profissio

CATEGORIAS PROFISSIONAES  CATÉGORIES PROFESSIONNELLES	SANTA CATHARINA														
	Total geral dos casos conside- rados  Total général de cas exami- nés	Operarios maiores de 14 annos Ouvriers de plus de 14 ans						Operarios menores de 14 annos Ouvriers de moins de 14 ans							
		Total Total		SEXO MASCULINO SEXE MASCULIN		SEXO FEMININO SEXE FÉMININ		Total Total		SEXO MASCULINO SEXE MASCULIN		SEXO FEMININO SEXE FÉMININ			
		Numero de casos conside- rados	Salario médio diario	Numero de casos conside- rados	Salario médio diario	Numero de casos conside- rados	Salario médio diario	Numero de casos conside- rados	Salario médio diario	Numero de casos conside- rados	Salario médio diario	Numero de casos conside- rados	Salario médio diario	Numero de casos conside- rados	Salario médio diario
		Nom- bre de cas exami- nés	Sal- laire moyen jour- nalier	Nom- bre de cas exami- nés	Sal- laire moyen jour- nalier	Nom- bre de cas exami- nés	Sal- laire moyen jour- nalier	Nom- bre de cas exami- nés	Sal- laire moyen jour- nalier	Nom- bre de cas exami- nés	Sal- laire moyen jour- nalier	Nom- bre de cas exami- nés	Sal- laire moyen jour- nalier	Nom- bre de cas exami- nés	Sal- laire moyen jour- nalier
VII — INDUSTRIAS DA ALI- MENTAÇÃO — IN- DUSTRIES DE L'ALIMEN- TATION	889	864	4\$162	735	4\$426	129	2\$659	25	1\$712	17	1\$600	8	1\$950		
Alimentação propriamente dita (Aliments proprement dits)	—	—	—	—	—	—	—	—	—	—	—	—	—		
Baleiro (Fabricant de bonbons).....	—	—	—	—	—	—	—	—	—	—	—	—	—		
Biscouteiro (Fabricant de biscuits).....	—	—	—	—	—	—	—	—	—	—	—	—	—		
Cervejeiro (Brasseur)...	—	—	—	—	—	—	—	—	—	—	—	—	—		
Chocolateiro (Chocola- tier).....	—	—	—	—	—	—	—	—	—	—	—	—	—		
Confeiteiro (Confiturier)	—	—	—	—	—	—	—	—	—	—	—	—	—		
Cylindreiro (Cylindreur)	1	1	5\$300	1	5\$300	—	—	—	—	—	—	—	—		
Destillador (Destilla- teur).....	—	—	—	—	—	—	—	—	—	—	—	—	—		
Doceiro (Confiseur).....	—	—	—	—	—	—	—	—	—	—	—	—	—		
Engarrador (Embou- teilleur).....	—	—	—	—	—	—	—	—	—	—	—	—	—		
Ensaccador (Ensacheur)	—	—	—	—	—	—	—	—	—	—	—	—	—		
Forneiro (Fournier)....	—	—	—	—	—	—	—	—	—	—	—	—	—		
Lavador de garrafas (La- veur de bouteilles)...	1	—	—	—	—	—	—	1	2\$000	1	2\$000	—	—		
Manipulador de conser- vas (Manipulateur de conserves).....	—	—	—	—	—	—	—	—	—	—	—	—	—		
Masseiro (Pâtissier)....	—	—	—	—	—	—	—	—	—	—	—	—	—		
Moldador (Mouleur)....	—	—	—	—	—	—	—	—	—	—	—	—	—		
Moleiro (Meunier).....	3	3	5\$213	3	5\$213	—	—	—	—	—	—	—	—		
Refinador de assucar (Raffineur).....	—	—	—	—	—	—	—	—	—	—	—	—	—		
Salsicheiro (Charcutier)	—	—	—	—	—	—	—	—	—	—	—	—	—		
Torrador de café (Torre- facteur de café).....	5	5	4\$200	5	4\$200	—	—	—	—	—	—	—	—		
Fumos e seus preparados (Tabac et ses prépara- tions)	—	—	—	—	—	—	—	—	—	—	—	—	—		
Carteirista (Boitier)....	—	—	—	—	—	—	—	—	—	—	—	—	—		
Charuteiro (Cigareur)...	51	51	4\$020	47	4\$053	4	3\$625	—	—	—	—	—	—		

naes em serviço nas fabricas recenseadas em 1 de Setembro de 1920, segundo a idade e o sexo  
 nelles en service dans les fabriques recensées au 1<sup>er</sup> Septembre 1920, d'après l'âge et le sexe

SÃO PAULO

Total geral dos casos considerados Total général de cas examinés	Operarios maiores de 14 annos Ouvriers de plus de 14 ans						Operarios menores de 14 annos Ouvriers de moins de 14 ans					
	Total Total		SEXO MASCULINO SEXE MASCULIN		SEXO FEMININO SEXE FEMININ		Total Total		SEXO MASCULINO SEXE MASCULIN		SEXO FEMININO SEXE FEMININ	
	Numero de casos considerados	Salario médio diario	Numero de casos considerados	Salario médio diario	Numero de casos considerados	Salario médio diario	Numero de casos considerados	Salario médio diario	Numero de casos considerados	Salario médio diario	Numero de casos considerados	Salario médio diario
	Nombre de cas examinés	Salaire moyen journalier	Nombre de cas examinés	Salaire moyen journalier	Nombre de cas examinés	Salaire moyen journalier	Nombre de cas examinés	Salaire moyen journalier	Nombre de cas examinés	Salaire moyen journalier	Nombre de cas examinés	Salaire moyen journalier
9.017	8.177	5\$342	7.082	5\$616	1.095	3\$567	840	2\$181	498	2\$028	342	2\$403
50	29	6\$890	29	6\$890	—	—	21	1\$190	21	1\$190	—	—
—	—	—	—	—	—	—	—	—	—	—	—	—
16	16	4\$150	16	4\$150	—	—	—	—	—	—	—	—
23	23	5\$000	23	5\$000	—	—	—	—	—	—	—	—
9	4	8\$250	4	8\$250	—	—	5	1\$500	5	1\$500	—	—
—	—	—	—	—	—	—	—	—	—	—	—	—
2	2	5\$000	2	5\$000	—	—	—	—	—	—	—	—
9	5	4\$800	5	4\$800	—	—	4	2\$000	4	2\$000	—	—
362	330	5\$668	330	5\$668	—	—	32	2\$000	32	2\$000	—	—
155	135	5\$666	131	5\$702	4	4\$500	20	2\$480	20	2\$480	—	—
27	27	4\$696	27	4\$696	—	—	—	—	—	—	—	—
88	82	4\$295	82	4\$295	—	—	6	1\$417	6	1\$417	—	—
—	—	—	—	—	—	—	—	—	—	—	—	—
75	74	5\$057	74	5\$057	—	—	1	1\$000	1	1\$000	—	—
—	—	—	—	—	—	—	—	—	—	—	—	—
45	45	6\$733	45	6\$733	—	—	—	—	—	—	—	—
69	69	6\$084	69	6\$084	—	—	—	—	—	—	—	—
114	83	6\$705	81	6\$747	2	5\$000	31	4\$000	9	4\$000	22	4\$000
34	34	5\$268	32	5\$347	2	4\$000	—	—	—	—	—	—
3	3	3\$000	—	—	3	3\$000	—	—	—	—	—	—
68	50	4\$370	4	6\$625	46	4\$174	18	1\$500	—	—	18	1\$500









naes em serviço nas fabricas recenseadas em 1 de Setembro de 1920, segundo a idade e o sexo

nelles en service dans les fabriques recensées au 1<sup>er</sup> Septembre 1920, d'après l'âge et le sexe

SÃO PAULO

Total geral dos casos considerados Total général de cas examinés	Operarios maiores de 14 annos Ouvriers de plus de 14 ans						Operarios menores de 14 annos Ouvriers de moins de 14 ans					
	Total Total		SEXO MASCULINO SEXE MASCULIN		SEXO FEMININO SEXE FÉMININ		Total Total		SEXO MASCULINO SEXE MASCULIN		SEXO FEMININO SEXE FÉMININ	
	Numero de casos considerados	Salario médio diario	Numero de casos considerados	Salario médio diario	Numero de casos considerados	Salario médio diario	Numero de casos considerados	Salario médio diario	Numero de casos considerados	Salario médio diario	Numero de casos considerados	Salario médio diario
	Nombre de cas examinés	Salaire moyen journalier	Nombre de cas examinés	Salaire moyen journalier	Nombre de cas examinés	Salaire moyen journalier	Nombre de cas examinés	Salaire moyen journalier	Nombre de cas examinés	Salaire moyen journalier	Nombre de cas examinés	Salaire moyen journalier
6	6	4\$583	5	5\$000	1	2\$500	—	—	—	—	—	—
1	1	5\$000	1	5\$000	—	—	—	—	—	—	—	—
677	560	3\$918	3	5\$300	557	3\$911	117	1\$733	—	—	117	1\$733
90	90	7\$324	90	7\$324	—	—	—	—	—	—	—	—
10	10	6\$450	10	6\$450	—	—	—	—	—	—	—	—
33	33	8\$182	33	8\$182	—	—	—	—	—	—	—	—
—	—	—	—	—	—	—	—	—	—	—	—	—
250	220	7\$493	215	7\$598	5	3\$000	30	2\$250	30	2\$250	—	—
33	30	5\$000	10	5\$500	20	4\$750	3	1\$200	—	—	3	1\$200
15	15	8\$767	15	8\$767	—	—	—	—	—	—	—	—
238	212	8\$080	212	8\$080	—	—	26	2\$462	26	2\$462	—	—
22	22	5\$045	22	5\$045	—	—	—	—	—	—	—	—
21	21	6\$095	21	6\$095	—	—	—	—	—	—	—	—
7	7	5\$286	7	5\$286	—	—	—	—	—	—	—	—
—	—	—	—	—	—	—	—	—	—	—	—	—
5	5	2\$500	2	4\$000	3	1\$500	—	—	—	—	—	—
35	33	5\$697	32	5\$687	1	6\$000	2	2\$000	2	2\$000	—	—
—	—	—	—	—	—	—	—	—	—	—	—	—
—	—	—	—	—	—	—	—	—	—	—	—	—
2	2	5\$000	2	5\$000	—	—	—	—	—	—	—	—
—	—	—	—	—	—	—	—	—	—	—	—	—
—	—	—	—	—	—	—	—	—	—	—	—	—
49	43	5\$516	43	5\$516	—	—	6	1\$000	6	1\$000	—	—

## IV — Designação regional do salario médio dos operarios jornaleiros de diversas categorias profissio

Désignation régionale du salaire moyen des ouvriers journaliers de diverses catégories profession

CATEGORIAS PROFISSIONAES  CATÉGORIES PROFESSIONNELLES	SANTA CATHARINA												
	Total geral dos casos conside- rados  Total général de cas exami- nés	Operarios maiores de 14 annos Ouvriers de plus de 14 ans						Operarios menores de 14 annos Ouvriers de moins de 14 ans					
		Total Total		SEXO MASCULINO SEXE MASCULIN		SEXO FEMININO SEXE FÉMININ		Total Total		SEXO MASCULINO SEXE MASCULIN		SEXO FEMININO SEXE FÉMININ	
		Numero de casos conside- rados	Salario médio diario	Numero de casos conside- rados	Salario médio diario	Numero de casos conside- rados	Salario médio diario	Numero de casos conside- rados	Salario médio diario	Numero de casos conside- rados	Salario médio diario	Numero de casos conside- rados	Salario médio diario
		Nom- bre de cas exami- nés	Sal- laire moyen jour- nalier	Nom- bre de cas exami- nés	Sal- laire moyen jour- nalier	Nom- bre de cas exami- nés	Sal- laire moyen jour- nalier	Nom- bre de cas exami- nés	Sal- laire moyen jour- nalier	Nom- bre de cas exami- nés	Sal- laire moyen jour- nalier	Nom- bre de cas exami- nés	Sal- laire moyen jour- nalier
Official de modelo Luiz XV (Ouvrier du modèle Louis XV).....	—	—	—	—	—	—	—	—	—	—	—	—	
Ponteador (Apprêteur)..	—	—	—	—	—	—	—	—	—	—	—	—	
Pespontador (Piqueur)..	—	—	—	—	—	—	—	—	—	—	—	—	
Picador de ponto (Perceur).....	—	—	—	—	—	—	—	—	—	—	—	—	
Pregador (Cloueur).....	2	2	4\$000	2	4\$000	—	—	—	—	—	—	—	
Tamanqueiro (Sabotier)	—	—	—	—	—	—	—	—	—	—	—	—	
Virador (Cambreur).....	—	—	—	—	—	—	—	—	—	—	—	—	
Roupas e outros artigos do vestuario e flôres artificiaes (Confections et articles de toilette et fleurs artificielles)	—	—	—	—	—	—	—	—	—	—	—	—	
Chapeleira (Chapelière)	—	—	—	—	—	—	—	—	—	—	—	—	
Colleteira (Corsetière)..	—	—	—	—	—	—	—	—	—	—	—	—	
Cortador de luvas (Coupeur de gants).....	—	—	—	—	—	—	—	—	—	—	—	—	
Cortador de roupas (Coupeur d'habits)....	2	2	3\$000	—	—	2	3\$000	—	—	—	—	—	
Costureira (Couturière).	—	—	—	—	—	—	—	—	—	—	—	—	
Engommadeira (Repasseuse).....	—	—	—	—	—	—	—	—	—	—	—	—	
Florista (Fleuriste).....	—	—	—	—	—	—	—	—	—	—	—	—	
Lavador (Laveur).....	—	—	—	—	—	—	—	—	—	—	—	—	
Modista (Modiste).....	—	—	—	—	—	—	—	—	—	—	—	—	
Tintureiro (Teinturier).	—	—	—	—	—	—	—	—	—	—	—	—	
Outras profissões (Autres métiers)	—	—	—	—	—	—	—	—	—	—	—	—	
Technico (Technicien)..	—	—	—	—	—	—	—	—	—	—	—	—	
Mestre (Maître).....	—	—	—	—	—	—	—	—	—	—	—	—	
Contra-mestre (Contre-maître).....	1	1	6\$000	1	6\$000	—	—	—	—	—	—	—	

naes em serviço nas fabricas recenseadas em 1 de Setembro de 1920, segundo a idade e o sexo  
nelles en service dans les fabriques recensées au 1<sup>er</sup> Septembre 1920, d'après l'âge et le sexe

SÃO PAULO

Total geral dos casos considerados Total général de cas examinés	Operários maiores de 14 annos Ouvriers de plus de 14 ans						Operários menores de 14 annos Ouvriers de moins de 14 ans					
	Total Total		SEXO MASCULINO SEXE MASCULIN		SEXO FEMININO SEXE FÉMININ		Total Total		SEXO MASCULINO SEXE MASCULIN		SEXO FEMININO SEXE FÉMININ	
	Numero de casos considerados	Salario médio diario	Numero de casos considerados	Salario médio diario	Numero de casos considerados	Salario médio diario	Numero de casos considerados	Salario médio diario	Numero de casos considerados	Salario médio diario	Numero de casos considerados	Salario médio diario
	Nombre de cas examinés	Salaire moyen journalier	Nombre de cas examinés	Salaire moyen journalier	Nombre de cas examinés	Salaire moyen journalier	Nombre de cas examinés	Salaire moyen journalier	Nombre de cas examinés	Salaire moyen journalier	Nombre de cas examinés	Salaire moyen journalier
—	—	—	—	—	—	—	—	—	—	—	—	—
—	—	—	—	—	—	—	—	—	—	—	—	—
45	42	2\$321	7	5\$143	35	1\$757	3	3\$000	—	—	3	3\$000
—	—	—	—	—	—	—	—	—	—	—	—	—
6	6	6\$300	6	6\$300	—	—	—	—	—	—	—	—
14	13	5\$692	—	—	13	5\$692	1	1\$500	1	1\$500	—	—
7	—	—	—	—	—	—	7	2\$071	7	2\$071	—	—
—	—	—	—	—	—	—	—	—	—	—	—	—
23	20	4\$465	6	6\$500	14	3\$592	3	1\$500	3	1\$500	—	—
1	1	2\$500	—	—	1	2\$500	—	—	—	—	—	—
—	—	—	—	—	—	—	—	—	—	—	—	—
32	32	7\$750	24	8\$771	8	4\$687	—	—	—	—	—	—
796	687	3\$364	19	4\$158	668	3\$341	109	1\$450	37	1\$549	72	1\$399
42	42	3\$329	1	6\$700	41	3\$246	—	—	—	—	—	—
120	105	2\$332	1	2\$000	104	2\$336	15	1\$000	—	—	15	1\$000
12	12	2\$583	—	—	12	2\$583	—	—	—	—	—	—
—	—	—	—	—	—	—	—	—	—	—	—	—
—	—	—	—	—	—	—	—	—	—	—	—	—
1	1	20\$000	1	20\$000	—	—	—	—	—	—	—	—
24	24	1\$983	19	12\$979	5	8\$200	—	—	—	—	—	—
10	10	6\$450	3	11\$667	7	4\$214	—	—	—	—	—	—

## IV — Designação regional do salario médio dos operarios jornaleiros de diversas categorias profissio

Désignation régionale du salaire moyen des ouvriers journaliers de diverses catégories profession

CATEGORIAS PROFISSIONAES  CATÉGORIES PROFESSIONNELLES	SANTA CATHARINA												
	Total geral dos casos conside- rados  Total général de cas exami- nés	Operarios maiores de 14 annos Ouvriers de plus de 14 ans						Operarios menores de 14 annos Ouvriers de moins de 14 ans					
		Total Total		SEXO MASCULINO SEXE MASCULIN		SEXO FEMININO SEXE FÉMININ		Total Total		SEXO MASCULINO SEXE MASCULIN		SEXO FEMININO SEXE FÉMININ	
		Numero de casos conside- rados	Salario médio diario	Numero de casos consi- derados	Salario médio diario	Numero de casos consi- derados	Salario médio diario	Numero de casos conside- rados	Salario médio diario	Numero de casos conside- rados	Salario médio diario	Numero de casos consi- derados	Salario médio diario
		Nome- bre de cas exami- nés	Sal- laire moyen jour- nalier	Nome- bre de cas exami- nés	Sal- laire moyen jour- nalier	Nome- bre de cas exami- nés	Sal- laire moyen jour- nalier	Nome- bre de cas exami- nés	Sal- laire moyen jour- nalier	Nome- bre de cas exami- nés	Sal- laire moyen jour- nalier	Nome- bre de cas exami- nés	Sal- laire moyen jour- nalier
Mecanico (Mécanicien).	—	—	—	—	—	—	—	—	—	—	—	—	
Outras profissões (Au- tres métiers).....	15	15	4\$900	15	4\$900	—	—	—	—	—	—	—	
Profissões indetermina- das (Métiers non spé- cifiés).....	26	23	3\$587	20	3\$700	3	2\$833	3	2\$000	3	2\$000	—	
<b>IX—INDUSTRIAS DO MOBI- LIARIO — INDUS- TRIES DE L'AMEUBLEMENT</b>	<b>209</b>	<b>180</b>	<b>4\$565</b>	<b>168</b>	<b>4\$686</b>	<b>12</b>	<b>2\$875</b>	<b>29</b>	<b>1\$303</b>	<b>14</b>	<b>1\$629</b>	<b>15</b>	<b>1\$900</b>
Colchoeiro (Matelassier)	—	—	—	—	—	—	—	—	—	—	—	—	
Desenhista (Dessinateur)	—	—	—	—	—	—	—	—	—	—	—	—	
Empalhador (Empail- leur).....	20	5	1\$300	—	—	5	1\$300	15	1\$000	—	—	15	1\$000
Entalhador (Marque- teur).....	—	—	—	—	—	—	—	—	—	—	—	—	
Estofador (Rembour- reur).....	—	—	—	—	—	—	—	—	—	—	—	—	
Laqueador (Laqueur)...	—	—	—	—	—	—	—	—	—	—	—	—	
Lustrador (Vernisseur).	8	3	4\$833	3	4\$833	—	—	5	1\$400	5	1\$400	—	
Marceneiro (Menuisier)	66	64	5\$883	64	5\$883	—	—	2	1\$400	2	1\$400	—	
Polidor ou lixador (Po- lisseur ou brunisseur)	—	—	—	—	—	—	—	—	—	—	—	—	
<b>Outras profissões (Autres métiers)</b>													
Technico (Technicien)..	—	—	—	—	—	—	—	—	—	—	—	—	
Mestre (Maître).....	—	—	—	—	—	—	—	—	—	—	—	—	
Contra-mestre (Contre- maître).....	3	3	9\$883	3	9\$883	—	—	—	—	—	—	—	
Mecanico (Mécanicien).	—	—	—	—	—	—	—	—	—	—	—	—	
Outras profissões (Au- tres métiers).....	67	64	3\$687	57	3\$649	7	4\$000	3	1\$500	3	1\$500	—	
Profissões indetermina- das (Métiers non spé- cifiés).....	45	41	3\$871	41	3\$871	—	—	4	2\$125	4	2\$125	—	

Operários em serviço nas fabricas recenseadas em 1 de Setembro de 1920, segundo a idade e o sexo

ouvriers en service dans les fabriques recensées au 1<sup>er</sup> Septembre 1920, d'après l'âge et le sexe

SÃO PAULO

Total geral dos casos considerados Total général des cas examinés	Operarios maiores de 14 anos Ouvriers de plus de 14 ans						Operarios menores de 14 anos Ouvriers de moins de 14 ans					
	Total Total		SEXO MASCULINO SEXE MASCULIN		SEXO FEMININO SEXE FÉMININ		Total Total		SEXO MASCULINO SEXE MASCULIN		SEXO FEMININO SEXE FÉMININ	
	Numero de casos considerados	Salario médio diario	Numero de casos considerados	Salario médio diario	Numero de casos considerados	Salario médio diario	Numero de casos considerados	Salario médio diario	Numero de casos considerados	Salario médio diario	Numero de casos considerados	Salario médio diario
	Nombre de cas examinés	Salaire moyen journalier	Nombre de cas examinés	Salaire moyen journalier	Nombre de cas examinés	Salaire moyen journalier	Nombre de cas examinés	Salaire moyen journalier	Nombre de cas examinés	Salaire moyen journalier	Nombre de cas examinés	Salaire moyen journalier
18	18	7\$939	18	7\$939	—	—	—	—	—	—	—	
1.507	1.309	5\$152	850	6\$086	459	3\$424	198	2\$304	69	2\$313	129	2\$298
658	522	4\$899	478	5\$121	44	2\$480	136	1\$828	68	2\$279	68	1\$376
1.448	1.220	6\$177	1.079	6\$618	141	2\$807	228	2\$022	204	2\$089	24	1\$458
7	6	6\$667	6	6\$667	—	—	1	1\$000	1	1\$000	—	—
—	—	—	—	—	—	—	—	—	—	—	—	—
95	81	4\$152	17	6\$947	64	3\$409	14	2\$250	11	2\$045	3	3\$000
12	11	8\$727	11	8\$727	—	—	1	3\$000	1	3\$000	—	—
5	4	12\$875	4	12\$875	—	—	1	3\$000	1	3\$000	—	—
—	—	—	—	—	—	—	—	—	—	—	—	—
89	75	7\$103	75	7\$103	—	—	14	1\$536	14	1\$536	—	—
464	398	7\$323	391	7\$409	7	2\$500	66	2\$038	60	2\$125	6	1\$000
24	9	4\$444	9	4\$444	—	—	15	3\$200	15	3\$200	—	—
1	1	14\$000	1	14\$000	—	—	—	—	—	—	—	—
4	4	10\$500	4	10\$500	—	—	—	—	—	—	—	—
—	—	—	—	—	—	—	—	—	—	—	—	—
3	2	7\$000	2	7\$000	—	—	1	1\$000	1	1\$000	—	—
421	368	5\$597	322	6\$079	46	2\$228	53	1\$836	33	2\$034	15	1\$333
323	261	5\$347	237	5\$645	24	2\$400	62	1\$892	62	1\$892	—	—













naes em serviço nas fabricas recenseadas em 1 de Setembro de 1920, segundo a idade e o sexo  
 nelles en service dans les fabriques recensées au 1<sup>er</sup> Septembre 1920, d'après l'âge et le sexe

SÃO PAULO

Total geral dos casos considerados Total général le cas examinés	Operarios maiores de 14 anos Ouvriers de plus de 14 ans						Operarios menores de 14 anos Ouvriers de moins de 14 ans					
	Total Total		SEXO MASCULINO SEXE MASCULIN		SEXO FEMININO SEXE FÉMININ		Total Total		SEXO MASCULINO SEXE MASCULIN		SEXO FEMININO SEXE FÉMININ	
	Numero de casos considerados	Salario médio diario	Numero de casos considerados	Salario médio diario	Numero de casos considerados	Salario médio diario	Numero de casos considerados	Salario médio diario	Numero de casos considerados	Salario médio diario	Numero de casos considerados	Salario médio diario
	Nombre de cas examinés	Salaire moyen journalier	Nombre de cas examinés	Salaire moyen journalier	Nombre de cas examinés	Salaire moyen journalier	Nombre de cas examinés	Salaire moyen journalier	Nombre de cas examinés	Salaire moyen journalier	Nombre de cas examinés	Salaire moyen journalier
—	—	—	—	—	—	—	—	—	—	—	—	—
—	—	—	—	—	—	—	—	—	—	—	—	—
7	7	5\$214	7	5\$214	—	—	—	—	—	—	—	—
30	29	5\$690	29	5\$690	—	—	1	1\$700	1	1\$700	—	—
371	256	5\$381	213	5\$799	43	3\$312	115	1\$671	85	1\$619	30	1\$820
—	—	—	—	—	—	—	—	—	—	—	—	—
—	—	—	—	—	—	—	—	—	—	—	—	—
—	—	—	—	—	—	—	—	—	—	—	—	—
—	—	—	—	—	—	—	—	—	—	—	—	—
—	—	—	—	—	—	—	—	—	—	—	—	—
—	—	—	—	—	—	—	—	—	—	—	—	—
—	—	—	—	—	—	—	—	—	—	—	—	—
—	—	—	—	—	—	—	—	—	—	—	—	—
—	—	—	—	—	—	—	—	—	—	—	—	—
348	241	5\$299	198	5\$731	43	3\$312	107	1\$702	77	1\$656	30	1\$820
23	15	6\$700	15	6\$700	—	—	8	1\$262	8	1\$262	—	—





Praça 7 de Setembro — Rio Grande — Estado do Rio Grande do Sul

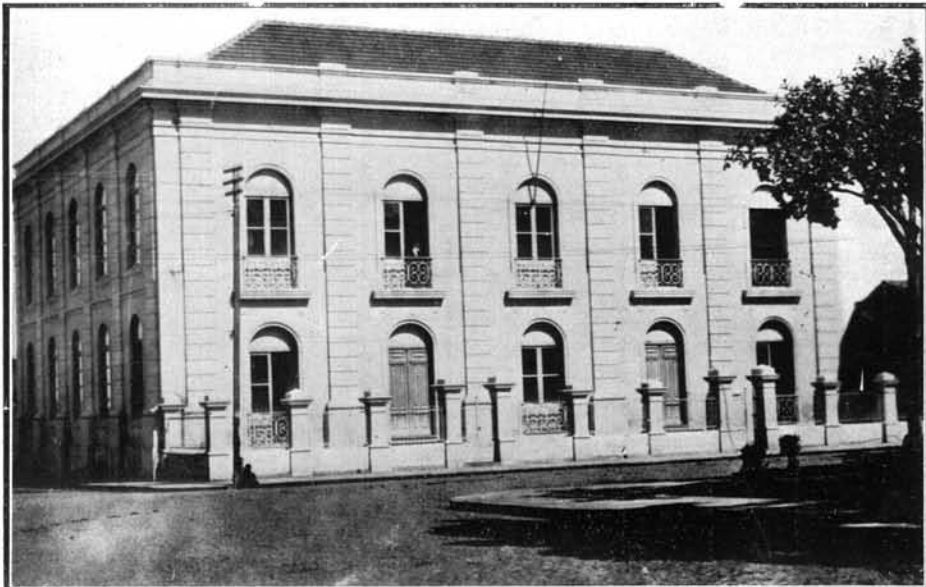

Collegio Elementar — Livramento — Estado do Rio Grande do Sul

**IV — Designação regional do salario médio dos operarios jornaleiros de diversas categorias profissioaes em serviço nas fabricas recenseadas em 1 de Setembro de 1920, segundo a idade e o sexo**

Désignation régionale du salaire moyen des ouvriers journaliers de diverses catégories professionnelles en service dans les fabriques recensées au 1<sup>er</sup> Septembre 1920, d'après l'âge et le sexe

CATEGORIAS PROFISSIONAES  CATEGORIES PROFESSIONNELLES	SERGIPE												
	Total geral dos casos consi- de- rados  Total gê- ral de cas exa- minés	Operarios maiores de 14 annos Ouvriers de plus de 14 ans						Operarios menores de 14 annos Ouvriers de moins de 14 ans					
		TOTAL		SEXO MASCULINO SEXE MASCULIN		SEXO FEMININO SEXE FÉMININ		TOTAL		SEXO MASCULINO SEXE MASCULIN		SEXO FEMININO SEXE FÉMININ	
		Numero de casos consi- de- rados	Salario médio diario	Numero de casos consi- de- rados	Salario médio diario	Numero de casos consi- de- rados	Salario médio diario	Numero de casos consi- de- rados	Salario médio diario	Numero de casos consi- de- rados	Salario médio diario	Numero de casos consi- de- rados	Salario médio diario
	Nome- bre de cas exa- minés	Salaire moyen jour- nalier	Nome- bre de cas exa- minés	Salaire moyen jour- nalier	Nome- bre de cas exa- minés	Salaire moyen jour- nalier	Nome- bre de cas exa- minés	Salaire moyen jour- nalier	Nome- bre de cas exa- minés	Salaire moyen jour- nalier	Nome- bre de cas exa- minés	Salaire moyen jour- nalier	
Repassadeira (Repas- seuse).....	—	—	—	—	—	—	—	—	—	—	—	—	
Revistadeira (Inspectri- ce).....	—	—	—	—	—	—	—	—	—	—	—	—	
Serzideira (Rentrayeuse)	—	—	—	—	—	—	—	—	—	—	—	—	
Tecelão (Tisserand)....	1.475	1.405	2\$433	85	4\$091	1.320	2\$326	70	1\$254	42	1\$090	28	1\$500
Tintureiro (Teinturier)	65	64	2\$239	35	3\$100	29	1\$200	1	1\$300	1	1\$300	—	—
Tirador (Etireur).....	—	—	—	—	—	—	—	—	—	—	—	—	—
Torcedor (Tordeur).....	—	—	—	—	—	—	—	—	—	—	—	—	—
Urdidor (Ourdisseur)...	89	76	2\$779	15	3\$367	61	3\$634	13	1\$577	5	1\$500	8	1\$625
Artefactos de palha, penna, cabelo, piassava e outras fibras  (Ouvrages en paille, plume, cheveux, piassaba, et d'autres fibres)	—	—	—	—	—	—	—	—	—	—	—	—	—
Escovas, fabricante de— (Brosses, fabricant de—).....	—	—	—	—	—	—	—	—	—	—	—	—	—
Espanadores, fabricante de— (Plumeaux, fa- bricant de—).....	—	—	—	—	—	—	—	—	—	—	—	—	—
Esteiras, fabricante de— (Nattes, fabricant de—)	—	—	—	—	—	—	—	—	—	—	—	—	—
Vassoureiro (Fabricant de balais).....	—	—	—	—	—	—	—	—	—	—	—	—	—
Outras profissões (Autres métiers)	—	—	—	—	—	—	—	—	—	—	—	—	—
Technico (Technicien)...	—	—	—	—	—	—	—	—	—	—	—	—	—
Mestre (Maitre).....	2	2	17\$500	2	17\$500	—	—	—	—	—	—	—	—
Contra-mestre (Contre- maitre).....	54	54	7\$181	37	8\$595	17	4\$106	—	—	—	—	—	—
Mecanico (Mécanicien)	—	—	—	—	—	—	—	—	—	—	—	—	—
Outras profissões (Au- tres métiers).....	910	845	2\$491	466	2\$894	379	1\$995	65	\$891	34	1\$018	31	\$752
Profissões indetermina- das (Métiers non spé- cifiés).....	125	117	2\$826	113	2\$784	4	4\$000	8	1\$900	8	1\$900	—	—





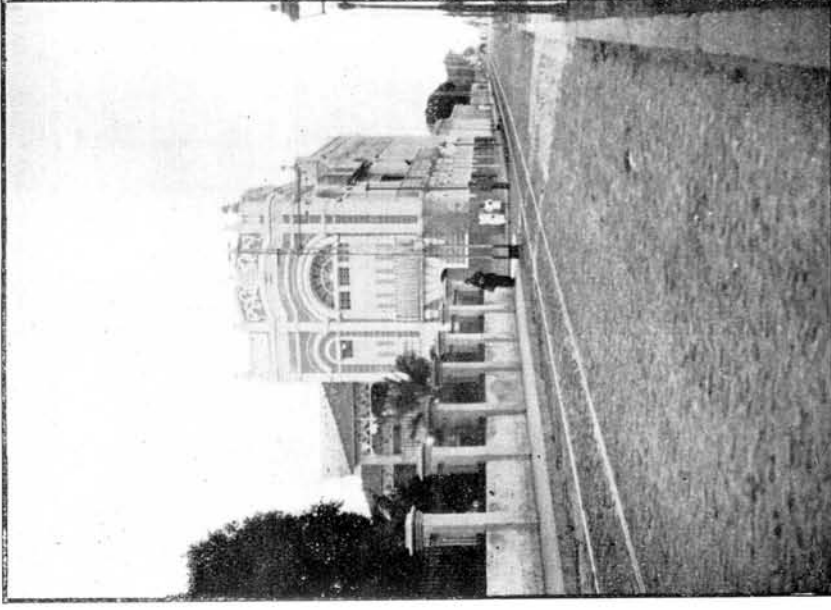
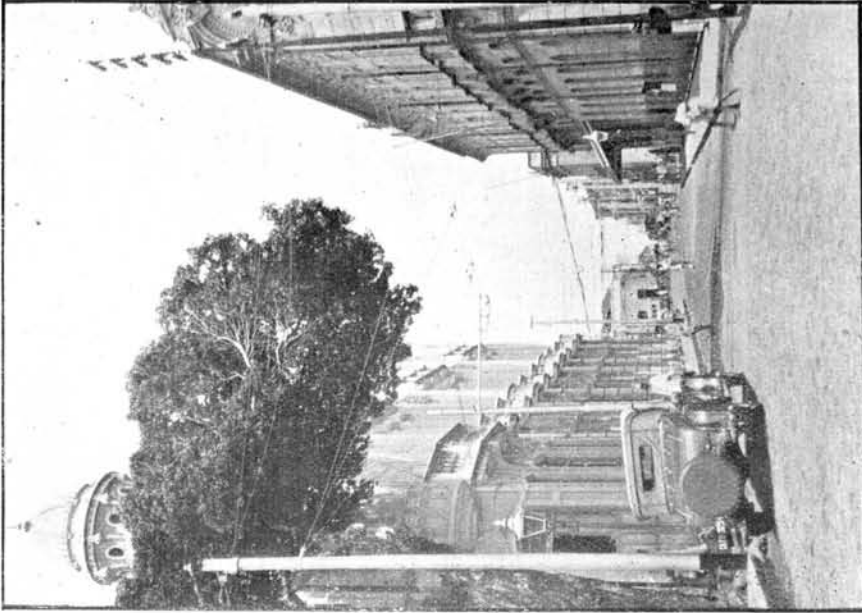

Rua Coronel Guilherme Rocha — Fortaleza — Estado do Ceará





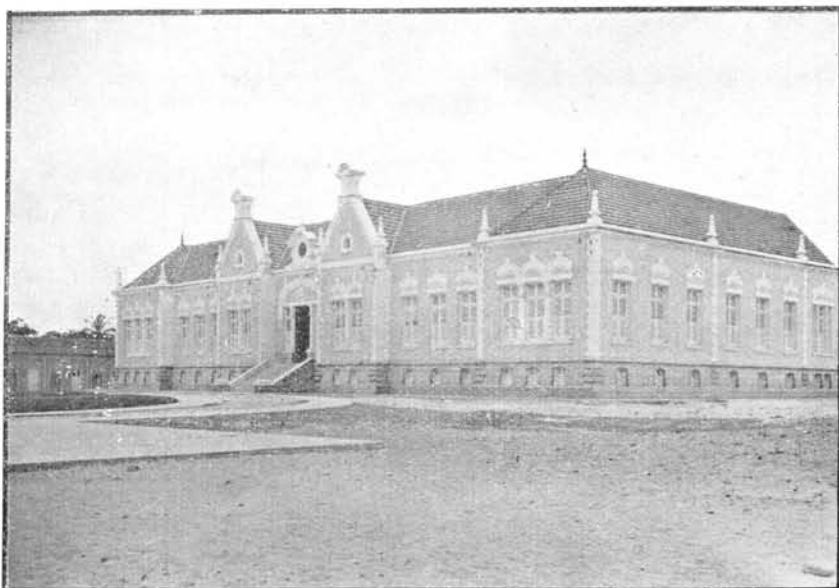

Escola Normal Pedro II — Fortaleza — Estado do Ceará

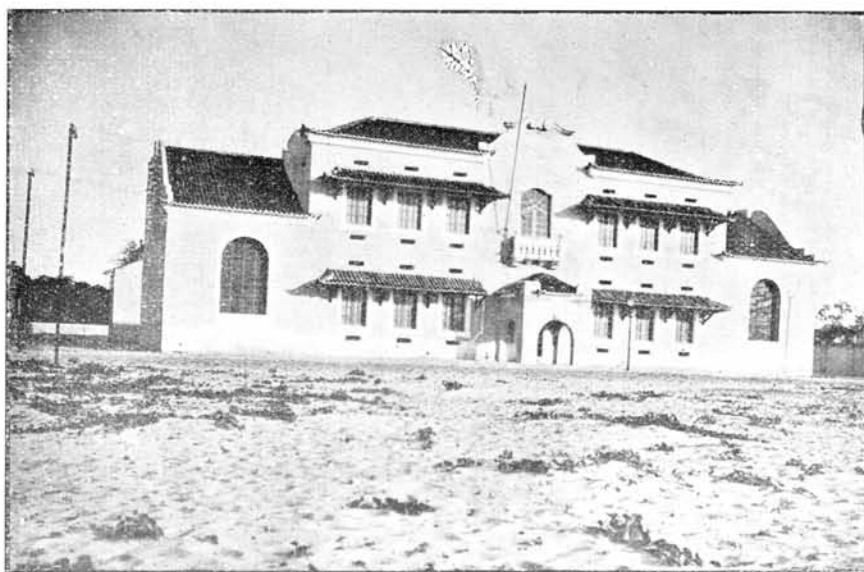

Grupo Escolar Fernandes Vieira — Fortaleza — Estado do Ceará

**IV — Designação regional do salario médio dos operarios jornaleiros de diversas categorias profissionais em serviço nas fabricas recenseadas em 1 de Setembro de 1920, segundo a idade e o sexo**

Désignation régionale du salaire moyen des ouvriers journaliers de diverses catégories professionnelles en service dans les fabriques recensées au 1<sup>er</sup> Septembre 1920, d'après l'âge et le sexe

CATEGORIAS PROFISSIONAES  CATÉGORIES PROFESSIONNELLES	SERGIPE												
	Total ge- neral dos casos consi- de- rados  Total gé- néral de cas exa- minés	Operarios maiores de 14 annos Ouvriers de plus de 14 ans						Operarios menores de 14 annos Ouvriers de moins de 14 ans					
		TOTAL		SEXO MASCULINO SEXE MASCULIN		SEXO FEMININO SEXE FÉMININ		TOTAL		SEXO MASCULINO SEXE MASCULIN		SEXO FEMININO SEXE FÉMININ	
		Numero de casos consi- de- rados	Salario médio diario	Numero de casos consi- de- rados	Salario médio diario	Numero de casos consi- de- rados	Salario médio diario	Numero de casos consi- de- rados	Salario médio diario	Numero de casos consi- de- rados	Salario médio diario	Numero de casos consi- de- rados	Salario médio diario
		Nome- bre de cas exa- minés	Salaire moyen jour- nalier	Nome- bre de cas exa- minés	Salaire moyen jour- nalier	Nome- bre de cas exa- minés	Salaire moyen jour- nalier	Nome- bre de cas exa- minés	Salaire moyen jour- nalier	Nome- bre de cas exa- minés	Salaire moyen jour- nalier	Nome- bre de cas exa- minés	Salaire moyen jour- nalier
Contra - mestre (Contre- maitre).....	—	—	—	—	—	—	—	—	—	—	—	—	
Mecanico (Mécanicien).....	—	—	—	—	—	—	—	—	—	—	—	—	
Outras profissões (Au- tres métiers).....	4	4	2\$750	4	2\$750	—	—	—	—	—	—	—	
Profissões indeterminadas (Métiers non spécifiés)...	3	3	3\$000	3	3\$000	—	—	—	—	—	—	—	
<b>V — CERAMICA—CÉRA- MIQUE</b>	<b>164</b>	<b>133</b>	<b>2\$541</b>	<b>113</b>	<b>2\$738</b>	<b>20</b>	<b>1\$430</b>	<b>31</b>	<b>1\$245</b>	<b>27</b>	<b>1\$311</b>	<b>4</b>	<b>\$800</b>
<b>  Vidros e crystaes   (Verres et cristaux)</b>													
Assoprador de vidro (Souffleur-verrier).....	—	—	—	—	—	—	—	—	—	—	—	—	—
Decorador ou desenha- dor (Decorateur ou dessinateur).....	—	—	—	—	—	—	—	—	—	—	—	—	—
Esmerilhador (Polisseur à émeri).....	—	—	—	—	—	—	—	—	—	—	—	—	—
Espelhador (Miroitier).....	—	—	—	—	—	—	—	—	—	—	—	—	—
Estampador ou modela- dor (Estampeur).....	—	—	—	—	—	—	—	—	—	—	—	—	—
Fundidor (Fondeur).....	—	—	—	—	—	—	—	—	—	—	—	—	—
Gravador (Graveur).....	—	—	—	—	—	—	—	—	—	—	—	—	—
Lapidador (Polisseur).....	—	—	—	—	—	—	—	—	—	—	—	—	—
Opacador (Dépolisseur).....	—	—	—	—	—	—	—	—	—	—	—	—	—
Vidreiro (Verrier).....	—	—	—	—	—	—	—	—	—	—	—	—	—
<b>Louças e artefactos de barro   (Porcelaines et   ouvrages en terre)</b>													
Cimentista (Cimentier).....	—	—	—	—	—	—	—	—	—	—	—	—	—
Decorador (Decorateur).....	—	—	—	—	—	—	—	—	—	—	—	—	—
Ladrilheiro (Carreleur).....	—	—	—	—	—	—	—	—	—	—	—	—	—
Lustrador, vidrador ou esmaltador (Vernisseur, verrier ou émailleur).....	—	—	—	—	—	—	—	—	—	—	—	—	—
Modelador ou formista (Mouleur).....	—	—	—	—	—	—	—	—	—	—	—	—	—
Oleiro (Potier).....	51	37	3\$097	31	3\$387	6	1\$600	14	1\$643	14	1\$643	—	—



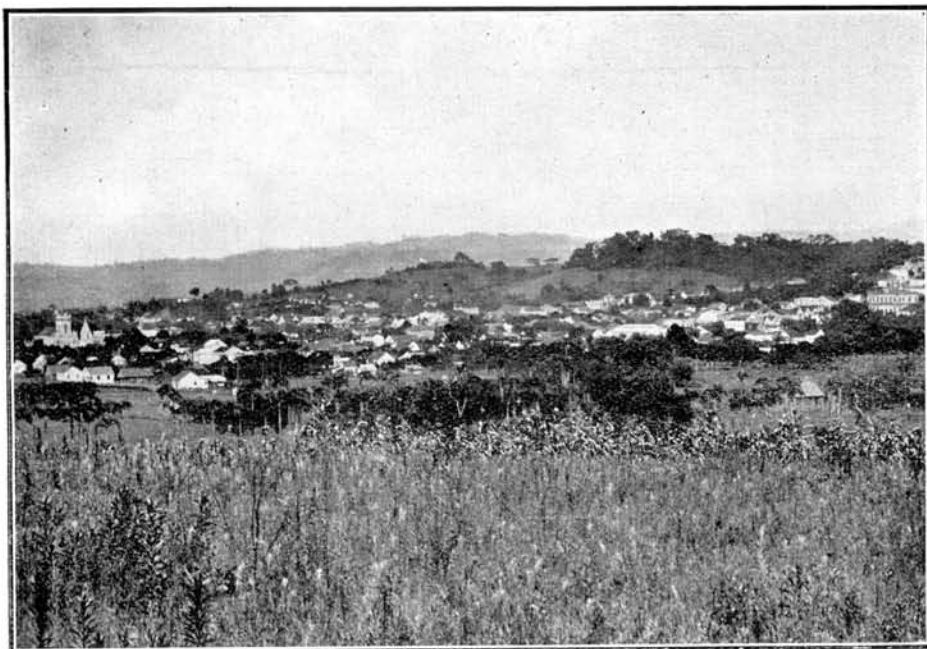

Cidade de Taquara — Estado do Rio Grande do Sul

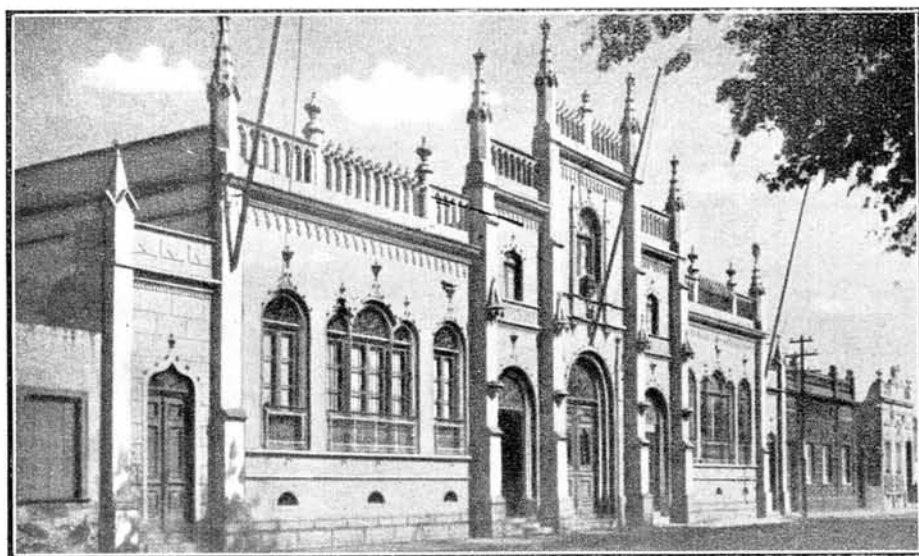

Beneficencia Portuguesa — Rio Grande — Estado do Rio Grande do Sul



**IV — Designação regional do salario médio dos operarios jornaleiros de diversas categorias profissionaes em serviço nas fabricas recenseadas em 1 de Setembro de 1920, segundo a idade e o sexo**

Désignation régionale du salaire moyen des ouvriers journaliers de diverses catégories professionnelles en service dans les fabriques recensées au 1<sup>er</sup> Septembre 1920, d'après l'âge et le sexe

CATEGORIAS PROFISSIONAES  CATÉGORIES PROFESSIONNELLES	SERGIPE												
	Total ge- ral dos casos consi- de- rados  Total gé- néral de cas exa- minés	Operarios maiores de 14 annos Ouvriers de plus de 14 ans						Operarios menores de 14 annos Ouvriers de moins de 14 ans					
		TOTAL		SEXO MASCULINO SEXE MASCULIN		SEXO FEMININO SEXE FÉMININ		TOTAL		SEXO MASCULINO SEXE MASCULIN		SEXO FEMININO SEXE FÉMININ	
		Numero de casos consi- de- rados	Salario médio diario	Numero de casos consi- de- rados	Salario médio diario	Numero de casos consi- de- rados	Salario médio diario	Numero de casos consi- de- rados	Salario médio diario	Numero de casos consi- de- rados	Salario médio diario	Numero de casos consi- de- rados	Salario médio diario
		Nome- bre de cas exa- minés	Salaire moyen jour- nalier	Nome- bre de cas exa- minés	Salaire moyen jour- nalier	Nome- bre de cas exa- minés	Salaire moyen jour- nalier	Nome- bre de cas exa- minés	Salaire moyen jour- nalier	Nome- bre de cas exa- minés	Salaire moyen jour- nalier	Nome- bre de cas exa- minés	Salaire moyen jour- nalier
Rotulador (Étiqueteur). Velas, sabão, oleos e gorduras (Bougies, savon, huiles et graisses)	—	—	—	—	—	—	—	—	—	—	—		
Cartuchoiro de velas (Cartonnier).....	—	—	—	—	—	—	—	—	—	—	—		
Cortador de sabão (Cou- peur de savon).....	4	4 35000	4	35000	—	—	—	—	—	—	—		
Empacotador de velas (Paqueteur de bougies)	—	—	—	—	—	—	—	—	—	—	—		
Fundidor de velas (Fon- deur de bougies).....	—	—	—	—	—	—	—	—	—	—	—		
Preusador de velas (Pres- seur de bougies).....	2	2 35000	2	35000	—	—	—	—	—	—	—		
Saboeiro (Savonnier)...	1	1 35000	1	35000	—	—	—	—	—	—	—		
Papel, papelão e respec- tivos artefactos (Papier, carton et leurs ouvrages)	—	—	—	—	—	—	—	—	—	—	—		
Calandreiro (C a l a n- dreur).....	—	—	—	—	—	—	—	—	—	—	—		
Cortador de p a p e l ã o (Coupeur de carton)...	—	—	—	—	—	—	—	—	—	—	—		
Cozedor (Façonnier)....	—	—	—	—	—	—	—	—	—	—	—		
Cylindreiro de papel (Cylindreur de papier)	—	—	—	—	—	—	—	—	—	—	—		
Forrador (Tapissier)...	—	—	—	—	—	—	—	—	—	—	—		
Gommador (Colleur)...	—	—	—	—	—	—	—	—	—	—	—		
Outras profissões (Autres métiers)	—	—	—	—	—	—	—	—	—	—	—		
Technico (Technicien)...	—	—	—	—	—	—	—	—	—	—	—		
Mestre (Maître).....	—	—	—	—	—	—	—	—	—	—	—		
Contra-mestre (Contre- maître).....	—	—	—	—	—	—	—	—	—	—	—		
Mecanico (Mécanicien)	—	—	—	—	—	—	—	—	—	—	—		
Outras profissões (Au- tres métiers).....	35	35 18991	29	28197	6	18000	—	—	—	—	—		
Profissões indetermina- das (Métiers non spé- cifiés).....	2	2 18700	2	18700	—	—	—	—	—	—	—		

**IV — Designação regional do salario médio dos operarios jornaleiros de diversas categorias profissionais em serviço nas fabricas: recenseadas em 1 de Setembro de 1920, segundo a idade e o sexo**

Désignation régionale du salaire moyen des ouvriers journaliers de diverses catégories professionnelles en service dans les fabriques recensées au 1<sup>er</sup> Septembre 1920, d'après l'âge et le sexe

CATEGORIAS PROFISSIONAES  CATÉGORIFS PROFESSIONNELLES	SERGIPE												
	Total ge- ral dos casos consi- de- rados  Total gé- néral de cas exa- minés	Operarios maiores de 14 annos Ouvriers de plus de 14 ans						Operarios menores de 14 annos Ouvriers de moins de 14 ans					
		TOTAL TOTAL		SEXO MASCULINO SEXE MASCULIN		SEXO FEMININO SEXE FÉMININ		TOTAL TOTAL		SEXO MASCULINO SEXE MASCULIN		SEXO FEMININO SEXE FÉMININ	
		Num- ero de casos consi- de- rados	Salario médio diario	Num- ero de casos consi- de- rados	Salario médio diario	Num- ero de casos consi- de- rados	Salario médio diario	Num- ero de casos consi- de- rados	Salario médio diario	Num- ero de casos consi- de- rados	Salario médio diario	Num- ero de casos consi- de- rados	Salario médio diario
		Nome- bre, de cas exa- minés	Salaire moyen jour- nalier	Nome- bre de cas exa- minés	Salaire moyen jour- nalier	Nome- bre de cas exa- minés	Salaire moyen jour- nalier	Nome- bre de cas exa- minés	Salaire moyen jour- nalier	Nome- bre de cas exa- minés	Salaire moyen jour- nalier	Nome- bre de cas exa- minés	Salaire moyen jour- nalier
VII — INDUSTRIAS DA ALI- MENTAÇÃO — IN- DUSTRIES DE L'ALIMEN- TATION	272	251	25478	126	25694	125	25259	21	15286	2	15500	19	15273
Alimentação propriamente dita (Aliments proprement dits)	—	—	—	—	—	—	—	—	—	—	—	—	—
Baleiro (Fabricant de bonbons).....	—	—	—	—	—	—	—	—	—	—	—	—	—
Biscouteiro (Fabricant de biscuits).....	—	—	—	—	—	—	—	—	—	—	—	—	—
Cervejeiro (Brasseur)...	—	—	—	—	—	—	—	—	—	—	—	—	—
Chocolateiro (Chocolatier)...	—	—	—	—	—	—	—	—	—	—	—	—	—
Confeiteiro (Confiturier)...	—	—	—	—	—	—	—	—	—	—	—	—	—
Cylindreiro (Cylindreur)...	—	—	—	—	—	—	—	—	—	—	—	—	—
Destillador (Destillateur)...	4	4	35500	4	35500	—	—	—	—	—	—	—	—
Doceiro (Confiseur).....	—	—	—	—	—	—	—	—	—	—	—	—	—
Engarrafador ( Embou- teilleur).....	—	—	—	—	—	—	—	—	—	—	—	—	—
Ensaccador (Ensacheur)...	—	—	—	—	—	—	—	—	—	—	—	—	—
Forneiro (Fournier)...	—	—	—	—	—	—	—	—	—	—	—	—	—
Lavador de garrafas (La- veur de bouteilles)...	3	3	15000	—	—	3	15000	—	—	—	—	—	—
Manipulador de conser- vas (Manipulateur de conserves).....	—	—	—	—	—	—	—	—	—	—	—	—	—
Masseiro (Pâtissier)....	—	—	—	—	—	—	—	—	—	—	—	—	—
Moldador (Mouleur)....	—	—	—	—	—	—	—	—	—	—	—	—	—
Moleiro (Meunier).....	—	—	—	—	—	—	—	—	—	—	—	—	—
Refinador de assucar (Raffineur).....	—	—	—	—	—	—	—	—	—	—	—	—	—
Salsicheiro (Charcutier)...	—	—	—	—	—	—	—	—	—	—	—	—	—
Torrador de café (Torre- facteur de café).....	—	—	—	—	—	—	—	—	—	—	—	—	—
Fumos e seus preparados (Tabac et ses prépara- tions)	—	—	—	—	—	—	—	—	—	—	—	—	—
Carteirista (Boitier).....	—	—	—	—	—	—	—	—	—	—	—	—	—
Charuteiro (Cigareur)...	70	65	25445	9	18611	56	25579	5	25000	—	—	5	25000



Praça da Republica — Pelotas — E. do Rio Grande do Sul



Collegio Evangelico — Santa Cruz — E. do Rio Grande do Sul



**IV — Designação regional do salario médio dos operarios jornaleiros de diversas categorias profissionaes em serviço nas fabricas recenseadas em 1 de Setembro de 1920, segundo a idade e o sexo**

Désignation régionale du salaire moyen des ouvriers journaliers de diverses catégories professionnelles en service dans les fabriques recensées au 1<sup>er</sup> Septembre 1920, d'après l'âge et le sexe

CATEGORIAS PROFISSIONAES  CATEGORIES PROFESSIONNELLES	SERGIPE												
	Total geral dos casos consi- derados  Total gé- néral de cas exami- nés	Operarios maiores de 14 annos Ouvriers de plus de 14 ans						Operarios menores de 14 annos Ouvriers de moins de 14 ans					
		TOTAL TOTAL		SEXO MASCULINO SEXE MASCULIN		SEXO FEMININO SEXE FÉMININ		TOTAL TOTAL		SEXO MASCULINO SEXE MASCULIN		SEXO FEMININO SEXE FÉMININ	
		Num- ero de casos consi- de- rados	Salario médio diario	Num- ero de casos consi- de- rados	Salario médio diario	Num- ero de casos consi- de- rados	Salario médio diario	Num- ero de casos consi- de- rados	Salario médio diario	Num- ero de casos consi- de- rados	Salario médio diario	Numero de casos consi- de- rados	Salario médio diario
		Nom- bre de cas exami- nés	Salaire moyen jour- nalier	Nom- bre de cas exami- nés	Salaire moyen jour- nalier	Nom- bre de cas exami- nés	Salaire moyen jour- nalier	Nom- bre de cas exami- nés	Salaire moyen jour- nalier	Nom- bre de cas exami- nés	Salaire moyen jour- nalier	Nom- bre de cas exami- nés	Salaire moyen jour- nalier
Cortador de bonnés e chapéos de panno (Coupeur d'étoffe à coiffures).....	—	—	—	—	—	—	—	—	—	—	—	—	
Cortador de chapéos de sol (Coupeur d'étoffe à parapluies).....	—	—	—	—	—	—	—	—	—	—	—	—	
Costureira (Couturière).....	—	—	—	—	—	—	—	—	—	—	—	—	
Enformador (Modeleur).....	—	—	—	—	—	—	—	—	—	—	—	—	
Engommador (Engommeur).....	—	—	—	—	—	—	—	—	—	—	—	—	
Esmurçador (Rogneur).....	—	—	—	—	—	—	—	—	—	—	—	—	
Forrador (Coiffeur).....	—	—	—	—	—	—	—	—	—	—	—	—	
Fulista (Feutrier).....	—	—	—	—	—	—	—	—	—	—	—	—	
Lixador (Polisseur).....	—	—	—	—	—	—	—	—	—	—	—	—	
Prensador (Presseur).....	—	—	—	—	—	—	—	—	—	—	—	—	
Propriagista (Apprêteur).....	—	—	—	—	—	—	—	—	—	—	—	—	
Tintureiro (Teinturier).....	—	—	—	—	—	—	—	—	—	—	—	—	
Torneador (Lustreur au tour).....	—	—	—	—	—	—	—	—	—	—	—	—	
<b>Calçados</b> (Chaussures)													
Acabador (Finiisseur).....	33	31	2\$987	29	3\$138	2	\$800	2	1\$000	2	1\$000	—	
Apontador (Patronneur).....	—	—	—	—	—	—	—	—	—	—	—	—	
Chineleiro (Pantouflier).....	—	—	—	—	—	—	—	—	—	—	—	—	
Cortador (Coupeur).....	9	7	4\$367	8	4\$812	1	\$800	—	—	—	—	—	
Encospiador (Monteur d'embouchoir).....	—	—	—	—	—	—	—	—	—	—	—	—	
Frizador (Fraiseur).....	—	—	—	—	—	—	—	—	—	—	—	—	
Gaspeador (Coupeur de l'empaigne).....	—	—	—	—	—	—	—	—	—	—	—	—	
Limpador (Sireur).....	—	—	—	—	—	—	—	—	—	—	—	—	
Lixador (Polisseur).....	—	—	—	—	—	—	—	—	—	—	—	—	
Montador (Monteur).....	2	2	3\$500	2	3\$500	—	—	—	—	—	—	—	



Banco Brasileiro Allemão — Novo Hamburgo — E. do Rio Grande do Sul

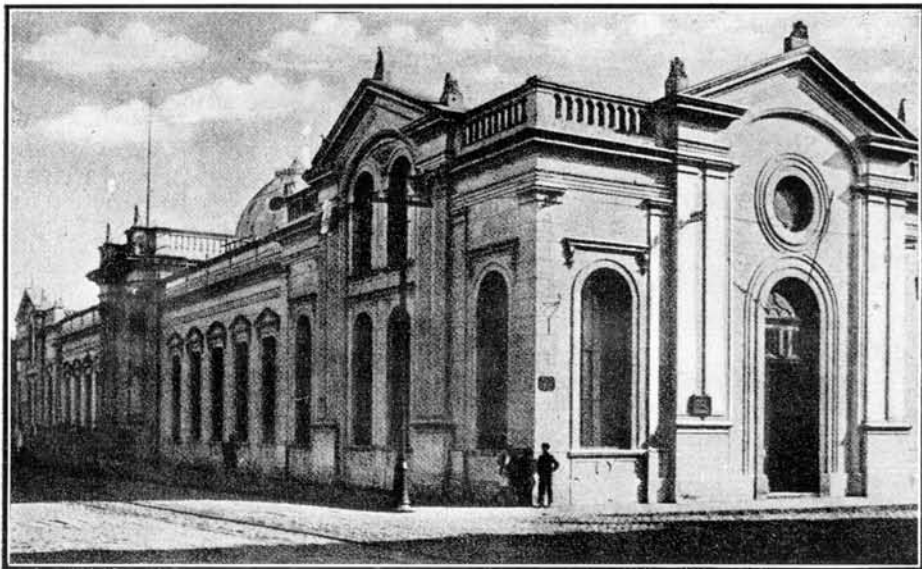

Alfandega — Rio Grande — Estado do Rio Grande do Sul



**IV — Designação regional do salario médio dos operarios jornaleiros de diversas categorias profissionais em serviço nas fabricas recenseadas em 1 de Setembro de 1920, segundo a idade e o sexo**

Désignation régionale du salaire moyen des ouvriers journaliers de diverses catégories professionnelles en service dans les fabricques recensées au 1<sup>er</sup> Septembre 1920, d'après l'âge et le sexe

CATEGORIAS PROFISSIONAES  CATÉGORIES PROFESSIONNELLES	SERGIPE												
	Total geral dos casos consi- de- rados  Total geral de cas exa- minés	Operarios maiores de 14 annos Ouvriers de plus de 14 ans					Operarios menores de 14 annos Ouvriers de moins de 14 ans						
		TOTAL		SEXO MASCULINO		SEXO FEMININO		TOTAL		SEXO MASCULINO		SEXO FEMININO	
		Nu- mero de- casos consi- de- rados	Salario médio diario	Nu- mero de- casos consi- de- rados	Salario médio diario	Nu- mero de- casos consi- de- rados	Salario médio diario	Nu- mero de- casos consi- de- rados	Salario médio diario	Nu- mero de- casos consi- de- rados	Salario médio diario	Nu- mero de- casos consi- de- rados	Salario médio diario
		Nome de ca- exa- minés	Salario moyen jour- nalier	Nome de cas exa- minés	Salario moyen jour- nalier	Nome de cas exa- minés	Salario moyen jour- nalier	Nome de cas exa- minés	Salario moyen jour- nalier	Nome de cas exa- minés	Salario moyen jour- nalier	Nome de cas exa- minés	Salario moyen jour- nalier
Mecanico (Mécanicien).....	—	—	—	—	—	—	—	—	—	—	—	—	
Outras profissões (Au- tres métiers).....	22	22	2\$645	16	2\$850	6	2\$100	—	—	—	—	—	
Profissões indetermi- nadas (Métiers non spé- cifiés).....	—	—	—	—	—	—	—	—	—	—	—	—	
<b>IX—INDUSTRIAS DO MOBI- LIÁRIO — INDUS- TRIES DE L'AMEUBLEMENT</b>	29	22	3\$341	21	3\$357	1	3\$000	7	1\$714	7	1\$714	—	
Colchoeiro (Mateassier)	—	—	—	—	—	—	—	—	—	—	—	—	
Desenhista (Dessinateur)	—	—	—	—	—	—	—	—	—	—	—	—	
Empalhador (Empail- leur).....	1	1	3\$000	—	—	1	3\$000	—	—	—	—	—	
Entalhador (Marque- teur).....	—	—	—	—	—	—	—	—	—	—	—	—	
Estofador (Rembour- reur).....	—	—	—	—	—	—	—	—	—	—	—	—	
Laqueador (Laqueur)...	—	—	—	—	—	—	—	—	—	—	—	—	
Lustrador (Vernisseur).	—	—	—	—	—	—	—	—	—	—	—	—	
Marceneiro (Menuisier)	6	4	4\$000	4	4\$000	—	—	2	1\$500	2	1\$500	—	
Polidor ou lixador (Po- lisseur ou brunisseur)	3	1	4\$000	1	4\$000	—	—	2	1\$500	2	1\$500	—	
<b>Outras profissões (Autres métiers)</b>	—	—	—	—	—	—	—	—	—	—	—	—	
Technico (Technicien)...	—	—	—	—	—	—	—	—	—	—	—	—	
Mestre (Maître).....	—	—	—	—	—	—	—	—	—	—	—	—	
Contra-mestre (Contre- maître).....	—	—	—	—	—	—	—	—	—	—	—	—	
Mecanico (Mécanicien).	—	—	—	—	—	—	—	—	—	—	—	—	
Outras profissões (Au- tres métiers).....	17	16	3\$179	14	3\$179	—	—	3	2\$000	3	2\$000	—	
Profissões indetermi- nadas (Métiers non spé- cifiés).....	2	2	3\$000	2	3\$000	—	—	—	—	—	—	—	





Colégio elementar — Santa Cruz — Estado do Rio Grande do Sul



Intendencia Municipal e Quartel General — Rio Grande  
Estado do Rio Grande do Sul







Intendencia Municipal — Livramento — E. do Rio Grande do Sul

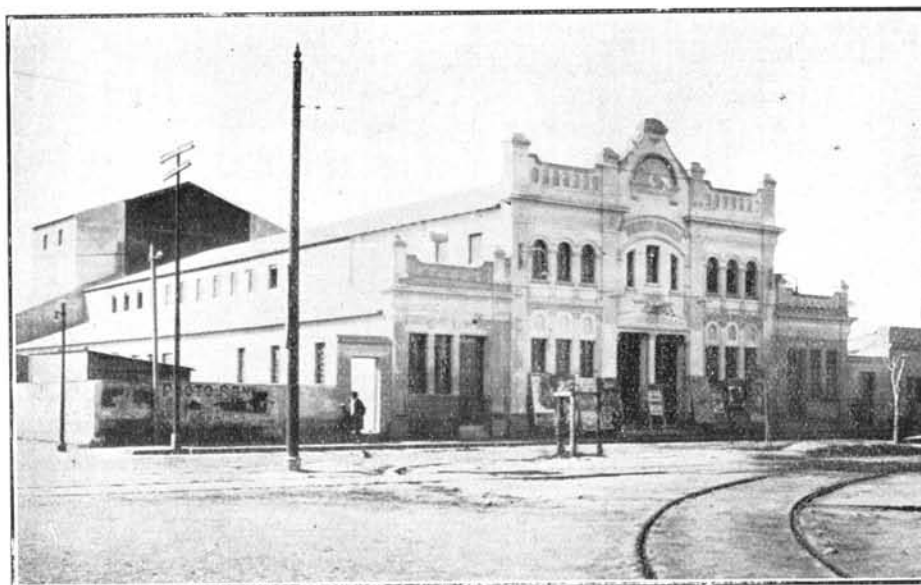

Theatro Avenida — Pelotas — E. do Rio Grande do Sul

**IV — Designação regional do salario médio dos operarios jornaleiros de diversas categorias profissionaes em serviço nas fabricas recenseadas em 1 de Setembro de 1920, segundo a idade e o sexo**

Désignation régionale du salaire moyen des ouvriers journaliers de diverses catégories professionnelles en service dans les fabriques recensées au 1<sup>er</sup> Septembre 1920, d'après l'âge et le sexe

CATEGORIAS PROFISSIONAES  CATEGORIES PROFESSIONNELLES	SERGIPE												
	Total ge- ral dos casos con- si- de- rados  Total gé- néral de cas exa- minés	Operarios maiores de 14 annos Ouvriers de plus de 14 ans						Operarios menores de 14 annos Ouvriers de moins de 14 ans					
		TOTAL		SEXO MASCULINO SEXE MASCULIN		SEXO FEMININO SEXE FÉMININ		TOTAL		SEXO MASCULINO SEXE MASCULIN		SEXO FEMININO SEXE FÉMININ	
		Numero de casos con- si- de- rados	Salario médio diario	Numero de casos con- si- de- rados	Salario médio diario	Numero de casos con- si- de- rados	Salario médio diario	Numero de casos con- si- de- rados	Salario médio diario	Numero de casos con- si- de- rados	Salario médio diario	Numero de casos con- si- de- rados	Salario médio diario
		Nome- bre de cas exa- minés	Salaire moyen jour- nalier	Nome- bre de cas exa- minés	Salaire moyen jour- nalier	Nome- bre de cas exa- minés	Salaire moyen jour- nalier	Nome- bre de cas exa- minés	Salaire moyen jour- nalier	Nome- bre de cas exa- minés	Salaire moyen jour- nalier	Nome- bre de cas exa- minés	Salaire moyen jour- nalier
Contra - mestre ( Contre- maitre).....	—	—	—	—	—	—	—	—	—	—	—	—	
Mecanico (Mécanicien)	—	—	—	—	—	—	—	—	—	—	—	—	
Outras profissões ( Au- tres métiers).....	—	—	—	—	—	—	—	—	—	—	—	—	
Profissões indetermi- nadas (Métiers non spécifiés).....	—	—	—	—	—	—	—	—	—	—	—	—	
<b>XIII — INDUSTRIAS RELATI- VAS ÀS SCIENCIAS, LETRAS E ARTES. INDUS- TRIAS DE LUXO—IN- DUSTRIES RELATIVES AUX SCIENCES, LETTRES ET ARTS. INDUSTRIES DE LUXE</b>													
Dourador em madeira (Doreur sur bois)....	—	—	—	—	—	—	—	—	—	—	—	—	
Engessador (Badigeon- neur).....	—	—	—	—	—	—	—	—	—	—	—	—	
Enveloppeiro ( Fabri- cant d'enveloppes) ..	—	—	—	—	—	—	—	—	—	—	—	—	
Fingidor de madeira (Peintre en décors)...	—	—	—	—	—	—	—	—	—	—	—	—	
Gravador (Graveur)....	—	—	—	—	—	—	—	—	—	—	—	—	
Leques, fabricante de— (Eventails, fabricant de —).....	—	—	—	—	—	—	—	—	—	—	—	—	
Ornamentador (Orne- mentiste).....	—	—	—	—	—	—	—	—	—	—	—	—	
Violeiro (Luthier).....	—	—	—	—	—	—	—	—	—	—	—	—	
<b>Outras profissões (Autres métiers)</b>													
Technico (Technicien) ..	—	—	—	—	—	—	—	—	—	—	—	—	
Mestre (Maitre).....	—	—	—	—	—	—	—	—	—	—	—	—	
Contra-mestre ( Contre- maitre).....	—	—	—	—	—	—	—	—	—	—	—	—	
Mecanico (Mécanicien).	—	—	—	—	—	—	—	—	—	—	—	—	
Outras profissões ( Au- tres métiers).....	—	—	—	—	—	—	—	—	—	—	—	—	
Profissões indetermi- nadas (Métiers non spécifiés).....	—	—	—	—	—	—	—	—	—	—	—	—	

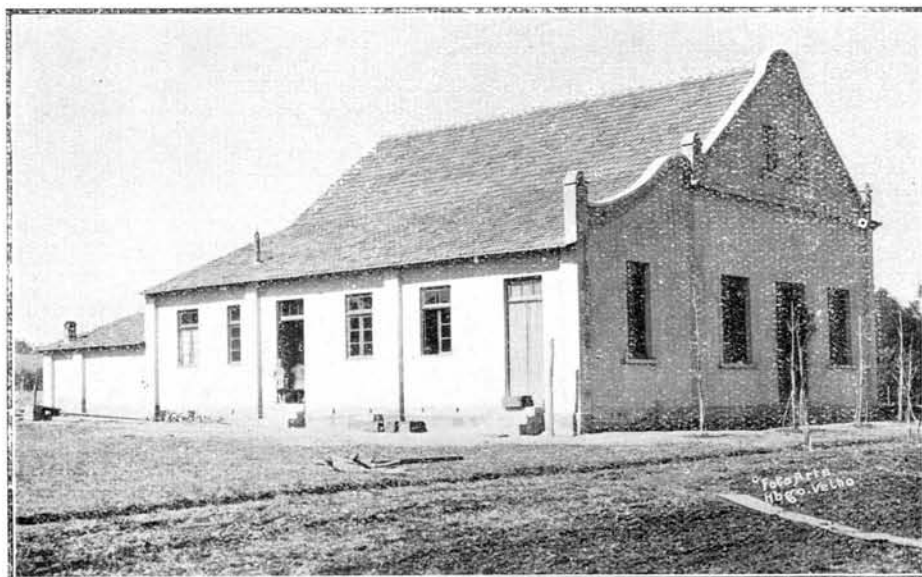

Sociedade Bruderbund — Novo Hamburgo — Estado do Rio Grande do Sul



Rua Uruguayana — Rio Grande — Estado do Rio Grande do Sul

II

**Salarios ruraes**

Salaires ruraux

## I — Taxas de salario diario de varias profissões na zona rural

Taux de salaire journalier de diverses professions dans la

MUNICIPIOS MUNICIPES	ARADOR LABOUREUR		CARPINTEIRO CHARPENTIER		CARREIRO CHARRETIER (Charretes à boeufs.)		CARROCEIRO CHARRETIER (Charretes à chevaux)		CORTADOR DE CANHAS COUPEUR DE CANNE À SUCRE	
	Sem sustento	Com sustento	Sem sustento	Com sustento	Sem sustento	Com sustento	Sem sustento	Com sustento	Sem sustento	Com sustento
	Sans nourriture	Avec nourriture	Sans nourriture	Avec nourriture	Sans nourriture	Avec nourriture	Sans nourriture	Avec nourriture	Sans nourriture	Avec nourriture

## ESTADO DE

Agua Branca.....	—	—	4\$000	3\$000	2\$000	1\$500	—	—	1\$200	\$800
Anadia.....	—	—	6\$000	—	2\$000	—	—	—	1\$200	—
Bello Monte.....	—	—	4\$000	—	2\$000	—	—	—	—	—
Leopoldina.....	5\$000	—	5\$000	—	3\$000	—	—	—	(1)	—
Limoeiro.....	—	—	5\$000	3\$000	2\$000	—	—	—	2\$000	—
Maceió.....	3\$000	—	5\$000	—	2\$200	—	—	—	(1)	—
Maragogy.....	2\$200	—	4\$000	—	2\$000	—	2\$000	—	(1)	—
Muricy.....	—	—	4\$000	—	5\$000	—	5\$000	—	(1)	—
Palmeira dos Indios.....	—	—	3\$000	—	2\$000	—	3\$000	—	—	—
Pão de Assucar.....	—	—	4\$000	—	2\$000	—	—	—	—	—
Paulo Afonso.....	—	—	5\$000	3\$500	1\$200	\$800	—	—	—	—
Penedo.....	—	—	5\$000	—	2\$500	—	2\$000	—	2\$000	—
Pilar.....	3\$900	—	5\$000	—	2\$500	—	2\$500	—	(1)	—
Piranhas.....	—	—	4\$000	—	2\$000	—	—	—	—	—
Porto Calvo.....	3\$500	—	6\$000	—	3\$000	—	—	—	(1)	—
Porto de Pedras.....	3\$500	—	6\$000	—	3\$000	—	—	—	(1)	—
Porto Real do Collegio.....	—	—	7\$000	—	2\$500	—	—	—	2\$500	—
Sant'Anna do Ipanema.....	—	—	4\$000	—	2\$000	—	—	—	—	—
Santa Luzia do Norte.....	2\$500	—	5\$000	—	2\$000	—	—	—	2\$000	—
São Braz.....	—	—	8\$900	7\$000	2\$500	2\$000	—	—	—	—
São José da Lage.....	—	—	6\$000	4\$000	3\$000	—	—	—	(1)	—
São Luiz do Quitunde.....	2\$000	—	4\$000	—	1\$500	—	1\$500	—	(1)	—
São Miguel de Campos.....	3\$000	—	6\$000	—	3\$000	—	2\$000	—	—	—
Traipú.....	—	—	—	—	2\$000	—	—	—	2\$000	—
Triumpho.....	—	—	8\$000	—	2\$000	—	—	—	—	—
União.....	4\$000	—	5\$000	—	3\$000	—	2\$000	—	3\$000	—
Victoria.....	—	—	6\$000	—	5\$000	—	5\$000	—	2\$500	—

(1) O salario é fixado por tarefa.



registradas por ocasião do recenseamento de 1 de Setembro de 1920

région rurale à l'occasion du recensement de 1<sup>er</sup> Septembre 1920

SALARIO DIARIO

SALAIRE JOURNALIER

DERRIBADOR DE MADEIRA ABATTEUR DE BOIS		FERREIRO FORGERON		LENHADOR BUCHERON		OLEIRO POTIER		TRABALHADOR DE ENXADA BÈCHEUR					
Sem sustento Sans nourriture	Com sustento Avec nourriture	Sem sustento Sans nourriture	Com sustento Avec nourriture	Sem sustento Sans nourriture	Com sustento Avec nourriture	Sem sustento Sans nourriture	Com sustento Avec nourriture	Adulto do sexo masculino Adulte du sexe masculin		Adulto do sexo feminino Adulte du sexe féminin		De menor idade Enfant	
								Sem sustento Sans nourriture	Com sustento Avec nourriture	Sem sustento Sans nourriture	Com sustento Avec nourriture	Sem sustento Sans nourriture	Com sustento Avec nourriture

ALAGÔAS

1\$500	1\$000	5\$000	—	1\$200	\$800	1\$500	\$800	1\$200	\$700	\$600	\$400	\$500	\$300
—	—	—	—	2\$000	—	2\$000	—	2\$000	—	1\$500	—	1\$000	—
1\$000	—	5\$000	—	1\$800	—	6\$000	—	1\$000	—	\$500	—	\$500	—
—	—	5\$000	—	—	—	4\$000	—	1\$500	—	1\$200	—	\$900	—
1\$500	—	—	—	—	—	(1)	—	2\$000	—	1\$200	—	\$800	—
(1)	—	5\$000	—	(1)	—	(1)	—	1\$800	—	1\$200	—	\$800	—
2\$000	—	5\$000	—	(1)	—	(1)	—	1\$800	—	1\$400	—	1\$000	—
4\$000	—	8\$000	—	4\$000	—	3\$000	—	2\$000	—	1\$500	—	1\$000	—
2\$000	—	5\$000	—	3\$000	—	2\$000	—	1\$500	—	1\$000	—	\$600	—
1\$800	—	6\$000	—	1\$800	—	6\$000	—	1\$000	—	\$500	—	\$500	—
—	—	—	—	—	—	—	—	1\$200	\$800	\$700	\$500	—	—
3\$000	—	5\$000	—	2\$000	—	(1)	—	2\$000	—	1\$000	—	1\$000	—
(1)	—	5\$000	—	(1)	—	(1)	—	2\$000	—	1\$200	—	\$800	—
1\$500	—	5\$000	—	1\$500	—	6\$000	—	1\$500	—	1\$500	—	\$500	—
3\$500	—	6\$000	—	(1)	—	4\$000	—	2\$500	—	1\$500	—	1\$000	—
3\$500	—	6\$000	—	(1)	—	4\$000	—	2\$000	—	1\$500	—	1\$000	—
4\$000	—	7\$000	—	2\$500	—	5\$000	—	2\$500	—	1\$000	—	\$500	—
3\$000	—	5 000	—	1\$500	—	2\$000	—	1\$500	—	1\$000	—	\$800	—
2\$500	—	4\$000	—	2\$500	—	3\$000	—	1\$800	—	1\$200	—	\$800	—
4\$000	3\$000	—	—	4\$000	3\$000	5\$000	4\$000	2\$000	1\$200	1\$000	\$700	1\$000	\$700
3\$000	—	5\$000	—	(1)	—	3\$000	—	2\$000	—	1\$500	—	1\$000	—
—	—	4\$000	—	1\$500	—	(1)	—	1\$400	—	1\$000	—	\$600	—
2\$000	—	6\$000	—	(1)	—	—	—	2\$000	—	1\$000	—	\$800	—
(1)	—	—	—	2\$000	—	—	—	2\$000	—	1\$000	—	\$800	—
3\$000	—	8\$000	—	3\$000	—	5\$000	—	2\$000	—	1\$000	—	\$800	—
4\$000	—	5\$000	—	3\$000	—	3\$000	—	2\$000	—	1\$200	—	1\$000	—
2\$500	—	6\$000	—	2\$500	—	2\$500	—	2\$500	—	1\$500	—	1\$000	—

## I — Taxas de salario diario de varias profissões na zona rural

Taux de salaire journalier de diverses professions dans la

MUNICIPIOS MUNICIPES	ARADOR LABOUREUR		CARPINEIRO CHARPENTIER		CARREIRO CHARRETIER (Charretes à boeufs)		CARROCEIRO CHARRETIER (Charretes à chevaux)		CORTADOR DE CANNAS COUPEUR DE CANNE À SUCRE	
	Sem sustento	Com sustento	Sem sustento	Com sustento	Sem sustento	Com sustento	Sem sustento	Com sustento	Sem sustento	Com sustento
	Sans nourri- ture	Avec nourri- ture	Sans nourri- ture	Avec nourri- ture	Sans nourri- ture	Avec nourri- ture	Sans nourri- ture	Avec nourri- ture	Sans nourri- ture	Avec nourri- ture
Barcellos.....	—	—	8\$000	5\$000	—	—	—	—	—	—
Barreirinha.....	—	—	5\$000	3\$000	—	—	—	—	—	—
Benjamin Constant.....	—	—	8\$000	—	—	—	—	—	—	5\$000
Bôa Vista do Rio Branco.....	—	—	10\$000	—	—	—	5\$000	—	5\$000	—
Borba.....	—	—	5\$000	—	5\$000	—	5\$000	—	4\$000	—
Canutama.....	—	—	5\$000	—	—	—	—	—	4\$000	2\$000
Carauary.....	—	—	8\$000	6\$000	—	—	—	—	5\$000	4\$000
Coary.....	—	—	8\$000	—	—	—	(1)	—	3\$000	—
Codajás.....	—	—	5\$000	4\$000	—	—	—	—	4\$000	3\$000
Floriano Peixoto.....	—	—	12\$000	8\$000	6\$000	4\$000	6\$000	4\$000	5\$000	3\$000
Fonte Bôa.....	—	—	10\$000	8\$000	—	—	—	—	—	—
Humaytá.....	—	—	8\$000	5\$000	(1)	—	(1)	—	—	—
Itacoatiara.....	4\$000	3\$000	10\$000	8\$000	4\$000	3\$000	4\$000	3\$000	—	—
Lábrea.....	—	—	10\$000	8\$000	—	—	—	—	4\$000	3\$000
Manacapurú.....	—	—	8\$000	6\$000	3\$000	2\$000	3\$000	2\$000	3\$000	2\$000
Manãos.....	4\$000	2\$000	7\$000	3\$000	6\$000	3\$000	6\$000	3\$000	3\$000	2\$000
Manicoré.....	—	—	8\$000	6\$000	6\$000	—	—	—	3\$000	1\$000
Maués.....	—	—	10\$000	—	—	—	—	—	3\$000	—
Moura.....	—	—	8\$000	5\$000	—	—	—	—	—	—
Parintins.....	—	—	6\$000	4\$000	3\$000	2\$000	3\$000	2\$000	—	—
Porto Velho.....	—	—	12\$000	8\$000	8\$000	5\$000	8\$000	5\$000	6\$000	3\$000
São Felipe.....	—	—	8\$000	6\$000	—	—	—	—	(1)	—
São Gabriel.....	—	—	8\$000	5\$500	—	—	—	—	3\$500	2\$000
São Paulo de Olivença.....	—	—	8\$000	—	—	—	—	—	—	—
Silves.....	—	—	7\$000	5\$000	—	—	—	—	—	—
Teffé.....	—	—	6\$000	—	—	—	4\$000	—	6\$000	—
Urucará.....	—	—	6\$000	4\$000	—	—	—	—	3\$000	2\$000
Urucurituba.....	—	—	7\$000	5.000	—	—	—	—	—	—

ESTADO DO

(1) O salario é fixado por tarefa.

registradas por ocasião do recenseamento de 1 de Setembro de 1920

région rurale à l'occasion du recensement de 1<sup>er</sup> Septembre 1920

SALARIO DIARIO

SALAIRE JOURNALIER

DERRIBADOR DE MADEIRA ABATTEUR DE BOIS		FERREIRO FORGERON		LENHADOR BUCHERON		OLEIRO POTIER		TRABALHADOR DE ENXADA BÈCHEUR					
Sem sustento Sans nourriture	Com sustento Avec nourriture	Sem sustento Sans nourriture	Com sustento Avec nourriture	Sem sustento Sans nourriture	Com sustento Avec nourriture	Sem sustento Sans nourriture	Com sustento Avec nourriture	Adulto do sexo masculino Adulte du sexe masculin		Adulto do sexo feminino Adulte du sexe féminin		De menor idade Enfant	
Sem sustento Sans nourriture	Com sustento Avec nourriture	Sem sustento Sans nourriture	Com sustento Avec nourriture	Sem sustento Sans nourriture	Com sustento Avec nourriture	Sem sustento Sans nourriture	Com sustento Avec nourriture	Sem sustento Sans nourriture	Com sustento Avec nourriture	Sem sustento Sans nourriture	Com sustento Avec nourriture	Sem sustento Sans nourriture	Com sustento Avec nourriture

AMAZONAS

5\$000	2\$000	—	—	5\$000	2\$000	—	—	5\$000	3\$000	4\$000	2\$000	3\$000	1\$000
—	—	5\$000	3\$000	(1)	—	—	—	3\$000	1\$500	2\$000	1\$000	1\$000	\$500
—	5\$000	—	—	5\$000	—	—	—	—	5\$000	—	3\$000	—	2\$000
5\$000	—	10\$000	—	5\$000	—	—	—	5\$000	—	—	—	—	—
4\$000	—	5\$000	—	6\$000	—	—	—	3\$000	—	3\$000	—	2\$000	—
4\$000	—	6\$000	—	5\$000	—	—	—	4\$000	2\$000	—	—	—	—
4\$000	3\$000	8\$000	6\$000	(1)	—	—	—	3\$000	2\$000	—	—	—	—
3\$000	—	—	—	5\$000	—	—	—	3\$000	—	—	—	—	—
4\$000	3\$000	—	—	4\$000	3\$000	—	—	4\$000	3\$000	—	—	2\$000	1\$000
6\$000	4\$000	10\$000	7\$000	5\$000	3\$000	—	—	5\$000	3\$000	—	—	—	—
—	—	—	—	6\$000	—	—	—	3\$000	2\$000	—	—	—	—
4\$000	3\$000	5\$000	—	(1)	—	—	—	4\$000	2\$500	—	—	—	—
—	—	10\$000	8\$000	—	—	—	—	—	—	—	—	—	—
8\$000	6\$000	12\$000	10\$000	(1)	—	—	—	4\$000	3\$000	3\$000	2\$000	2\$000	1\$000
3\$000	2\$000	—	—	3\$000	2\$000	—	—	2\$500	2\$000	—	—	1\$500	1\$000
4\$000	2\$500	7\$000	3\$000	6\$000	2\$000	5\$000	2\$000	3\$000	1\$500	—	—	—	—
3\$000	1\$000	—	—	3\$000	1\$000	—	—	3\$000	1\$500	2\$000	1\$000	—	—
3\$000	—	10\$000	—	5\$000	—	—	—	3\$000	—	1\$500	—	1\$000	—
6\$000	4\$000	10\$000	7\$000	6\$000	4\$000	—	—	4\$000	2\$000	—	—	1\$000	\$500
2\$500	1\$500	6\$000	4\$000	—	—	—	—	3\$000	2\$000	—	—	—	—
6\$000	3\$000	10\$000	6\$000	6\$000	3\$000	12\$000	8\$000	6\$000	3\$000	4\$000	2\$000	2\$000	1\$000
4\$000	3\$000	8\$000	6\$000	6\$000	5\$000	—	—	3\$000	2\$000	—	—	—	—
(1)	—	—	—	5\$000	—	—	—	—	2\$000	—	1\$500	—	\$800
3\$000	—	—	—	3\$000	—	—	—	3\$000	—	—	—	—	—
—	—	—	—	(1)	—	—	—	—	—	—	—	—	—
6\$000	3\$000	10\$000	—	6\$000	—	6\$000	—	3\$000	—	—	—	—	—
3\$000	2\$000	(1)	—	5\$000	4\$000	—	—	3\$000	2\$000	1\$500	1\$000	1\$000	\$800
4\$000	3\$000	—	—	4\$000	—	—	—	3\$000	2\$000	—	—	—	—

## I — Taxas de salario diario de varias profissões na zona rural

Taux de salaire journalier de diverses professions dans la

MUNICIPIOS MUNICIPES	ARADOR LABOUREUR		CARPINTEIRO CHARPENTIER		CARREIRO CHARRETIER (Charretes à boeufs)		CARROCEIRO CHARRETIER (Charretes à chevaux)		CORTADOR DE CANNAS COUPEUR DE CANNE À SUCRE	
	Sem sustento	Com sustento	Sem sustento	Com sustento	Sem sustento	Com sustento	Sem sustento	Com sustento	Sem sustento	Com sustento
	Sans nourri- ture	Avec nourri- ture	Sans nourri- ture	Avec nourri- ture	Sans nourri- ture	Avec nourri- ture	Sans nourri- ture	Avec nourri- ture	Sans nourri- ture	Avec nourri- ture

## ESTADO

Abrantes.....	2\$500	—	4\$000	—	5\$000	—	1\$800	—	2\$500	—
Affonso Penna.....	—	—	5\$000	—	3\$000	—	2\$000	—	—	—
Alagoinhas.....	3\$000	—	5\$000	—	6\$000	—	2\$000	—	3\$000	—
Alcobaça.....	—	—	6\$000	—	4\$000	2\$000	—	—	4\$000	2\$000
Amargosa.....	—	—	5\$000	—	3\$000	—	3\$000	—	2\$000	—
Andarahy.....	—	—	7\$000	—	—	—	—	—	2\$500	—
Angical.....	—	—	3\$000	2\$500	1\$500	1\$000	—	—	1\$500	1\$000
Aratuhype.....	—	—	10\$000	7\$000	2\$000	—	—	—	1\$800	1\$000
Areia.....	—	—	5\$000	—	3\$000	—	3\$000	—	2\$000	—
Barracão.....	—	—	6\$000	4\$000	3\$000	2\$000	2\$000	1\$000	2\$000	1\$000
Barra do Rio Grande.....	—	—	—	—	2\$000	1\$500	—	—	2\$000	1\$500
Bom Jesus da Lapa.....	—	—	4\$000	3\$000	2\$000	1\$500	—	—	1\$500	1\$000
Bom Jesus dos Meiras.....	—	—	8\$000	6\$000	2\$500	1\$500	—	—	2\$500	1\$500
Brotas de Macahubas.....	—	—	4\$000	3\$000	1\$500	1\$000	—	—	1\$500	1\$000
Cachoeira da Abbadia.....	—	—	6\$000	4\$000	3\$000	2\$000	2\$000	1\$000	2\$000	1\$000
Caculé.....	2\$000	—	5\$000	—	(1)	—	—	—	1\$500	—
Caetité.....	2\$000	—	5\$000	—	(1)	—	—	—	1\$500	—
Campo Formoso.....	—	—	3\$500	—	2\$000	—	4\$000	2\$000	1\$500	—
Campo Largo.....	—	—	5\$000	4\$000	2\$000	1\$000	2\$000	1\$000	1\$500	1\$000
Capivary.....	—	—	5\$000	4\$000	2\$000	1\$500	—	—	—	—
Caravellas.....	—	—	6\$000	—	4\$000	2\$000	—	—	4\$000	2\$000
Carinhanha.....	—	—	3\$000	2\$500	2\$000	1\$500	—	—	1\$500	1\$000
Castro Alves.....	—	—	5\$000	—	2\$000	—	2\$000	—	—	—
Cayrá.....	—	—	4\$000	—	3\$000	—	4\$500	—	3\$000	—
Chique-Chique.....	—	—	—	—	2\$000	1\$500	—	—	2\$000	1\$500
Cícero Dantas.....	5\$000	4\$000	5\$000	4\$000	2\$000	1\$500	—	—	—	—
Conceição do Coité.....	—	—	5\$500	4\$000	2\$500	1\$500	2\$500	1\$500	—	—
Conde.....	—	—	6\$000	4\$000	1\$500	1\$000	2\$000	1\$200	1\$500	1\$000
Condeúba.....	—	—	6\$500	—	4\$000	—	—	—	1\$500	—
Coração de Maria.....	—	—	5\$000	3\$500	3\$000	2\$000	—	—	—	—

(1) O salario é fixado por tarefa.

registradas por ocasião do recenseamento de 1 de Setembro de 1920

région rurale à l'occasion du recensement de 1<sup>er</sup> Septembre 1920

SALARIO DIARIO

SALAIRE JOURNALIER

DERRIBADOR DE MADEIRA ABATTEUR DE BOIS		FERREIRO FORGERON		LENHADOR BUCHERON		OLEIRO POTIER		TRABALHADOR DE ENXADA BÊCHEUR					
Sem sustento	Com sustento	Sem sustento	Com sustento	Sem sustento	Com sustento	Sem sustento	Com sustento	Adulto do sexo masculino Adulte du sexe masculin		Adulto do sexo feminino Adulte du sexe féminin		De menor idade Enfant	
Sans nourriture	Avec nourriture	Sans nourriture	Avec nourriture	Sans nourriture	Avec nourriture	Sans nourriture	Avec nourriture	Sem sustento	Com sustento	Sem sustento	Com sustento	Sem sustento	Com sustento
								Sans nourriture	Avec nourriture	Sans nourriture	Avec nourriture	Sans nourriture	Avec nourriture

DA BAHIA

3\$500	—	4\$000	—	2\$200	—	3\$000	—	2\$000	—	1\$200	—	\$800	—
2\$000	—	6\$000	—	2\$000	—	—	—	1\$200	—	\$800	—	\$600	—
4\$000	—	5\$000	—	3\$000	—	3\$500	—	2\$000	—	1\$200	—	\$600	—
5\$000	—	6\$000	—	(1)	—	4\$000	—	3\$000	2\$000	2\$000	1\$000	1\$000	\$500
2\$500	—	5\$000	—	2\$500	—	2\$500	—	2\$000	—	1\$500	—	1\$000	—
3\$000	—	5\$000	—	3\$000	—	3\$000	—	3\$000	—	—	—	1\$500	—
1\$500	1\$000	(1)	—	1\$500	1\$000	—	—	1\$500	1\$000	—	—	1\$000	\$800
5\$000	—	4\$500	—	2\$500	—	3\$000	—	1\$500	—	1\$200	—	\$700	—
2\$500	—	5\$000	—	2\$500	—	2\$500	—	2\$000	—	1\$500	—	1\$000	—
—	—	—	—	(1)	—	—	—	2\$000	1\$000	1\$000	\$600	—	—
2\$000	1\$500	—	—	—	—	—	—	2\$000	1\$500	—	—	—	—
2\$000	1\$500	—	—	1\$500	1\$000	2\$500	2\$000	2\$000	1\$500	1\$000	\$600	\$800	\$500
2\$500	1\$500	10\$000	—	2\$500	1\$500	3\$500	2\$500	2\$500	1\$500	1\$500	1\$000	1\$000	\$500
1\$200	\$800	—	—	(1)	—	(1)	—	—	—	—	—	\$500	—
—	—	—	—	(1)	—	—	—	2\$000	1\$000	1\$000	\$600	—	—
2\$000	—	—	—	(1)	—	(1)	—	2\$000	—	1\$000	—	1\$000	—
2\$000	—	—	—	(1)	—	(1)	—	2\$000	—	1\$000	—	1\$000	—
1\$500	—	—	—	1\$500	—	1\$500	—	1\$500	—	\$600	—	\$600	—
1\$500	1\$000	—	—	1\$500	1\$000	2\$000	1\$500	1\$500	1\$000	—	—	1\$000	\$600
2\$000	1\$500	5\$000	—	2\$000	1\$500	5\$000	—	2\$000	1\$500	1\$500	1\$000	1\$000	\$600
5\$000	—	6\$000	—	(1)	—	4\$000	—	3\$000	2\$000	2\$000	1\$000	1\$000	\$500
2\$000	1\$500	—	—	2\$000	1\$500	2\$500	2\$000	1\$500	1\$000	1\$000	\$600	\$800	\$500
3\$000	—	—	—	2\$500	—	2\$500	—	1\$500	—	1\$200	—	\$800	—
4\$000	—	5\$000	—	3\$000	—	3\$000	—	2\$500	—	1\$500	—	1\$000	—
2\$000	1\$500	—	—	—	—	—	—	2\$000	1\$500	—	—	—	—
2\$000	1\$500	5\$000	4\$000	2\$000	1\$500	3\$000	2\$500	2\$000	1\$500	1\$500	1\$000	1\$500	1\$000
2\$000	1\$200	4\$000	3\$000	2\$000	1\$200	3\$000	2\$000	2\$500	1\$300	1\$500	1\$000	1\$500	\$800
2\$000	1\$200	6\$000	4\$000	2\$000	1\$200	—	—	2\$000	1\$200	1\$000	\$600	1\$000	\$500
2\$000	—	6\$000	—	3\$000	—	4\$000	—	2\$000	—	1\$000	—	\$600	—
3\$000	2\$000	(1)	—	1\$500	—	2\$700	—	2\$000	1\$200	1\$400	\$800	1\$000	\$500

## I — Taxas de salario diario de varias profissões na zona rural

Taux de salaire journalier de diverses professions dans la

MUNICIPIOS MUNICIPES	ARADOR LABOUREUR		CARPINTEIRO CHARPENTIER		CARREIRO CHARRETIER (Charretes à boeufs)		CARROCEIRO CHARRETIER (Charretes à chevaux)		CORTADOR DE CANNAS COUPEUR DE CANNE À SUCRE	
	Sem sustento	Com sustento	Sem sustento	Com sustento	Sem sustento	Com sustento	Sem sustento	Com sustento	Sem sustento	Com sustento
	Sans nourri- ture	Avec nourri- ture	Sans nourri- ture	Avec nourri- ture	Sans nourri- ture	Avec nourri- ture	Sans nourri- ture	Avec nourri- ture	Sans nourri- ture	Avec nourri- ture

## ESTADO

(CONTINUA)

Cruz das Almas.....	2\$500	—	5\$000	—	3\$000	—	3\$000	—	—	—
Curuçá.....	—	—	4\$000	2\$500	3\$000	1\$500	—	—	—	—
Doutor Seabra.....	—	—	6\$000	4\$000	2\$000	—	—	—	2\$000	—
Entre Rios.....	—	—	6\$000	4\$000	1\$500	1\$000	2\$000	1\$200	1\$500	1\$000
Feira de Sant'Anna.....	—	—	5\$000	—	4\$000	—	2\$500	—	—	—
Gamelleira do Assuruá.....	—	—	—	—	2\$000	1\$500	—	—	2\$000	1\$500
Ilhéos.....	—	—	7\$000	—	5\$000	—	6\$000	—	—	—
Itaberaba.....	—	—	5\$000	—	5\$000	—	3\$000	—	2\$000	—
Itabuna.....	—	—	7\$000	—	5\$000	—	6\$000	—	—	—
Ituassú.....	—	—	7\$000	5\$000	2\$000	1\$500	—	—	2\$000	1\$500
Jacaracy.....	2\$000	—	5\$000	—	(1)	—	—	—	1\$500	—
Jaguaripe.....	—	—	6\$000	—	2\$000	—	—	—	—	—
Jequiriçá.....	—	—	5\$000	—	3\$000	—	3\$000	—	2\$000	—
Lage.....	—	—	5\$000	—	3\$000	—	3\$000	—	2\$000	—
Macahubas.....	—	—	4\$000	3\$000	2\$000	1\$500	—	—	1\$500	1\$000
Maracás.....	—	—	5\$500	4\$000	3\$000	2\$000	3\$000	2\$000	3\$000	2\$000
Matta de São João.....	3\$000	—	5\$000	—	2\$500	—	2\$500	—	2\$500	—
Minas do Rio de Contas.....	—	—	5\$000	4\$000	2\$500	1\$500	—	—	2\$000	1\$500
Monte Cruzeiro.....	—	—	3\$000	—	2\$000	—	2\$000	—	1\$500	—
Morro do Chapéu.....	2\$500	1\$700	4\$000	3\$200	2\$500	1\$700	2\$000	1\$800	1\$800	1\$000
Mundo Novo.....	—	—	6\$000	—	3\$000	—	—	—	2\$500	—
Muritiba.....	2\$000	—	3\$000	—	2\$000	—	2\$500	—	3\$500	—
Nazareth.....	—	—	5\$000	—	—	—	3\$000	—	2\$000	—
Nova Boipeba.....	—	—	6\$000	—	3\$000	—	3\$000	—	3\$000	—
Oliveira do Brejinho.....	—	—	5\$000	4\$000	1\$500	1\$000	—	—	1\$500	1\$000
Orobó.....	—	—	5\$000	3\$500	2\$000	1\$200	2\$000	1\$200	2\$000	1\$200
Patrocínio do Coité.....	—	—	5\$000	4\$000	2\$000	1\$000	—	—	—	—
Fojuca.....	3\$000	—	4\$000	—	3\$000	—	2\$000	—	3\$500	—
Fombal.....	—	—	4\$000	3\$000	2\$000	1\$000	—	—	2\$000	1\$000

(1) O salario é fixado por tarefa.

registradas por ocasião do recenseamento de 1 de Setembro de 1920

région rurale à l'occasion du recensement de 1<sup>er</sup> Septembre 1920

SALARIO DIARIO

SALAIRE JOURNALIER

DERRIBADOR DE MADEIRA ABATTEUR DE BOIS		FERREIRO FORGERON		LENHADOR BUCHERON		OIEIRO POTIER		TRABALHADOR DE ENXADA BÈCHEUR					
Sem sustento Sans nourriture	Com sustento Avec nourriture	Sem sustento Sans nourriture	Com sustento Avec nourriture	Sem sustento Sans nourriture	Com sustento Avec nourriture	Sem sustento Sans nourriture	Com sustento Avec nourriture	Adulto do sexo masculino Adulte du sexe masculin		Adulto do sexo feminino Adulte du sexe féminin		De menor idade Enfant	
								Sem sustento Sans nourriture	Com sustento Avec nourriture	Sem sustento Sans nourriture	Com sustento Avec nourriture	Sem sustento Sans nourriture	Com sustento Avec nourriture

DA BAHIA

ÇÃO — SUITE)

5\$000	—	6\$000	—	1\$600	—	(1)	—	1\$300	—	1\$000	—	800	—
2\$500	1\$000	6\$000	4\$000	2\$000	1\$000	5\$000	3\$500	2\$000	1\$000	—	—	1\$200	\$500
2\$000	—	—	—	2\$000	—	—	—	2\$000	—	1\$000	—	1\$000	—
2\$000	1\$200	6\$000	4\$000	2\$000	1\$200	(1)	—	2\$000	1\$200	1\$000	\$600	1\$000	\$500
3\$000	—	5\$000	—	2\$500	—	3\$000	—	2\$000	—	1\$800	—	1\$400	—
2\$000	1\$500	—	—	—	—	—	—	2\$000	1\$500	—	—	—	—
3\$500	—	6\$000	—	3\$000	—	3\$000	—	3\$000	—	—	—	—	—
3\$000	—	6\$000	—	4\$000	—	2\$000	—	2\$000	—	1\$500	—	1\$000	—
3\$000	—	6\$000	—	3\$000	—	3\$000	—	2\$000	—	—	—	—	—
2\$000	1\$500	5\$000	3\$000	3\$000	2\$000	—	—	2\$000	1\$500	1\$200	\$800	1\$000	\$600
2\$000	—	—	—	—	—	—	—	2\$000	—	1\$000	—	1\$000	—
5\$000	—	4\$000	—	3\$500	—	2\$000	—	1\$500	—	1\$000	—	\$700	—
2\$500	—	5\$000	—	2\$500	—	2\$500	—	2\$000	—	1\$500	—	1\$000	—
2\$500	—	5\$000	—	2\$500	—	2\$500	—	2\$000	—	1\$500	—	1\$000	—
2\$000	1\$500	—	—	1\$500	1\$000	2\$500	2\$000	2\$000	1\$500	1\$000	\$600	\$800	\$500
3\$000	2\$000	6\$000	5\$000	3\$000	2\$000	3\$000	2\$000	3\$000	2\$000	—	—	1\$500	1\$000
5\$000	—	6\$000	—	2\$000	—	3\$000	—	2\$000	—	1\$500	—	1\$000	—
2\$500	2\$000	5\$000	4\$000	2\$500	1\$500	—	—	2\$000	1\$500	1\$500	1\$000	1\$200	\$800
2\$000	—	—	—	1\$500	—	—	—	1\$500	—	—	—	\$800	—
2\$800	1\$500	5\$000	4\$000	1\$500	\$900	2\$500	1\$700	2\$000	1\$200	1\$800	1\$000	1\$500	\$900
(1)	—	7\$000	—	2\$500	—	3\$000	—	2\$000	—	—	—	—	—
2\$000	—	5\$000	—	—	—	2\$000	—	2\$000	—	1\$500	—	1\$500	—
5\$000	—	6\$000	—	4\$000	—	4\$000	—	1\$500	—	1\$000	—	\$700	—
4\$000	—	5\$000	—	3\$000	—	—	—	2\$500	—	1\$500	—	1\$000	—
1\$200	\$800	4\$000	3\$000	2\$700	—	3\$000	2\$000	1\$000	\$800	\$600	\$500	\$500	\$300
2\$000	1\$200	4\$000	2\$500	2\$000	1\$200	2\$000	1\$200	2\$000	1\$200	1\$200	\$800	1\$000	\$600
2\$000	1\$000	6\$000	5\$000	2\$000	1\$000	5\$000	4\$000	3\$000	2\$000	2\$000	1\$000	1\$000	\$500
4\$000	—	5\$000	—	3\$000	—	4\$000	—	2\$000	—	1\$200	—	1\$200	—
2\$000	1\$000	4\$000	3\$000	2\$000	1\$000	5\$000	4\$000	2\$500	1\$500	1\$500	1\$000	1\$000	\$500

## I — Taxas de salario diario de varias profissões na zona rural

Taux de salaire journalier de diverses professions dans la

MUNICIPIOS MUNICIPES	ARADOR LABOUREUR		CARPINEIRO CHARPENTIER		CARREIRO CHARRETTIER (Charretes à boeufs)		CARROCEIRO CHARRETTIER (Charretes à chevaux)		CORTADOR DE CANNAS COUPEUR DE CANNE À SUCRE	
	Sem sustento	Com sustento	Sem sustento	Com sustento	Sem sustento	Com sustento	Sem sustento	Com sustento	Sem sustento	Com sustento
	Sans nourriture	Avec nourriture	Sans nourriture	Avec nourriture	Sans nourriture	Avec nourriture	Sans nourriture	Avec nourriture	Sans nourriture	Avec nourriture

## ESTADO

(CONCLU

Prado.....	—	—	6\$000	—	4\$000	2\$000	—	—	4\$000	2\$000
Queimadas.....	—	—	5\$000	—	—	—	2\$000	—	—	—
Riachão do Jacuhye.....	—	—	5\$000	3\$000	3\$000	2\$000	3\$000	2\$000	—	—
Sant'Anna do Catú.....	3\$200	—	4\$500	—	3\$000	—	2\$500	—	4\$000	—
Santarém.....	—	—	6\$000	—	3\$000	—	2\$000	—	2\$000	—
Santa Rita do Rio Preto....	—	—	3\$000	2\$000	1\$500	1\$000	3\$000	2\$000	1\$500	1\$000
Santo Amaro.....	2\$500	—	4\$000	—	2\$000	—	2\$000	—	4\$100	—
Santo Antonio de Jesus.....	—	—	5\$000	3\$000	2\$000	—	3\$000	—	1\$700	—
São Felipe.....	—	—	5\$000	—	2\$900	—	—	—	1\$500	—
São Felix do Paraguassú....	—	—	5\$000	—	5\$000	—	3\$000	—	—	—
São Francisco.....	2\$500	—	3\$000	—	2\$500	—	—	—	3\$500	—
São Gonçalo dos Campos....	—	—	5\$000	—	3\$500	2\$500	2\$000	—	—	—
São José de Porto Alegre....	—	—	5\$000	4\$000	4\$500	3\$500	—	—	—	—
Serrinha.....	5\$000	—	6\$000	—	2\$500	—	2\$000	—	2\$000	—
Soure.....	—	—	6\$000	4\$000	3\$000	2\$000	2\$000	1\$000	2\$000	1\$000
Taperoá.....	—	—	5\$000	—	3\$000	—	—	—	3\$000	—
Valença.....	—	—	4\$000	—	2\$500	—	4\$000	—	2\$500	—
Villa Bella das Palmeiras....	—	—	6\$000	—	—	—	—	—	2\$500	1\$500

## ESTADO

Beberibe.....	1\$500	—	5\$000	—	2\$500	—	—	—	2\$000	—
Campo Grande.....	—	—	4\$000	—	—	—	—	—	1\$500	—
Coité.....	—	—	5\$000	3\$000	2\$000	1\$000	—	—	2\$000	1\$000

## ESTADO DO

Afonso Claudio.....	—	—	9\$000	6\$000	5\$000	2\$500	5\$000	2\$500	3\$000	1\$500
Alegre.....	5\$000	—	6\$000	—	4\$000	—	—	—	4\$000	—
Alfredo Chaves.....	—	—	8\$000	7\$000	3\$500	2\$500	—	—	3\$000	2\$000
Beneventes.....	—	—	8\$000	6\$000	4\$000	3\$000	—	—	3\$500	2\$500

(1) O salario é fixado por tarefa.



registradas por ocasião do recenseamento de 1 de Setembro de 1920

région rurale à l'occasion du recensement de 1<sup>er</sup> Septembre 1920

SALARIO DIARIO															
SALAIRE JOURNALIER															
DERRIBADOR DE MADEIRA		FERREIRO		LENHADOR		OLEIRO		TRABALHADOR DE ENXADA							
ABATTEUR DE BOIS		FORGERON		BUCHERON		POTIER		BÊCHEUR							
Sem sustento	Com sustento	Sem sustento	Com sustento	Sem sustento	Com sustento	Sem sustento	Com sustento	Adulto do sexo masculino		Adulto do sexo feminino		De menor idade			
Sans nourriture	Avec nourriture	Sans nourriture	Avec nourriture	Sans nourriture	Avec nourriture	Sans nourriture	Avec nourriture	Adulte du sexe masculin		Adulte du sexe féminin		Enfant			
								Sem sustento	Com sustento	Sem sustento	Com sustento	Sem sustento	Com sustento		
								Sans nourriture	Avec nourriture	Sans nourriture	Avec nourriture	Sans nourriture	Avec nourriture		

DA BAHIA

SÃO — FIN)

5\$000	—	6\$000	—	(1)	—	4\$000	—	3\$000	2\$000	2\$000	1\$000	1\$000	\$500
—	—	4\$000	—	—	—	4\$000	—	2\$000	—	1\$000	—	\$800	—
2\$000	1\$500	5\$500	3\$000	2\$500	1\$500	4\$000	2\$500	2\$300	1\$500	1\$500	1\$000	1\$000	\$700
4\$000	—	5\$000	—	3\$200	—	3\$800	—	2\$000	—	1\$200	—	\$800	—
3\$000	—	5\$000	—	2\$500	—	3\$000	—	2\$500	—	1\$500	—	1\$000	—
1\$500	1\$000	(1)	—	1\$500	1\$000	4\$000	—	1\$500	1\$000	—	—	1\$000	\$800
3\$500	—	5\$500	—	1\$800	—	2\$500	—	2\$000	—	1\$500	—	1\$000	—
3\$000	—	5\$000	—	2\$000	—	3\$000	—	1\$500	—	1\$000	—	\$500	—
1\$500	—	5\$000	4\$000	2\$500	—	4\$000	—	1\$200	1\$000	\$800	\$600	\$600	—
2\$500	—	5\$000	—	1\$500	—	3\$000	—	2\$500	1\$500	1\$500	1\$000	1\$200	\$700
4\$500	—	4\$500	—	4\$000	—	4\$000	—	3\$000	—	2\$000	—	1\$500	—
2\$500	—	5\$000	—	1\$500	—	4\$000	—	1\$500	—	1\$500	—	\$800	—
3\$000	2\$000	6\$000	5\$000	(1)	—	—	—	—	2\$500	—	1\$200	—	\$500
2\$000	—	6\$000	—	5\$000	—	3\$000	—	2\$000	—	1\$200	—	\$800	—
—	—	—	—	(1)	—	—	—	2\$000	1\$000	1\$000	\$600	—	—
4\$000	—	5\$000	—	3\$000	—	—	—	2\$500	—	1\$500	—	1\$000	—
4\$000	—	5\$000	—	2\$500	—	3\$000	—	2\$500	—	1\$500	—	1\$000	—
2\$000	—	6\$000	—	2\$000	—	3\$000	—	2\$000	—	—	—	1\$000	—

DO CEARÁ

2\$000	—	10\$000	—	1\$500	—	2\$000	—	1\$500	—	—	—	\$700	—
1\$500	—	—	—	1\$500	—	2\$000	—	1\$500	—	\$800	—	\$400	—
2\$000	1\$000	5\$000	3\$000	2\$000	1\$000	5\$000	3\$000	1\$500	\$800	1\$000	\$500	\$500	\$200

ESPIRITO SANTO

5\$000	3\$000	6\$000	—	4\$000	2\$000	—	4\$000	2\$500	1\$500	2\$000	1\$000	1\$500	\$800
6\$000	—	5\$000	—	6\$000	—	—	—	4\$000	—	3\$000	—	2\$000	—
4\$000	3\$000	8\$000	7\$000	3\$500	2\$500	4\$000	3\$000	3\$000	2\$000	2\$000	1\$500	1\$500	1\$000
3\$500	2\$500	8\$000	6\$000	3\$000	2\$000	3\$500	2\$500	3\$000	2\$000	2\$500	1\$500	2\$000	1\$000

## I — Taxas de salario diario de varias profissões na zona rural

Taux de salaire journalier de diverses professions dans la

MUNICIPIOS MUNICIPES	ARADOR LABOUREUR		CARPINTEIRO CHARPENTIER		CARREIRO CHARRETIER (Charretes à boeufs)		CARROCEIRO CHARRETIER (Charretes à chevaux)		CORTADOR DE CANNAS COUPEUR DE CANNE À SUCRE	
	Sem sustento	Com sustento	Sem sustento	Com sustento	Sem sustento	Com sustento	Sem sustento	Com sustento	Sem sustento	Com sustento
	Sans nourri- ture	Avec nourri- ture	Sans nourri- ture	Avec nourri- ture	Sans nourri- ture	Avec nourri- ture	Sans nourri- ture	Avec nourri- ture	Sans nourri- ture	Avec nourri- ture

## ESTADO DO

(CONCLU

Bôa Família.....	—	—	10\$000	6\$000	6\$000	2\$000	—	—	6\$000	2\$000
Cachoeiro de S. Leopoldina..	—	5\$000	—	8\$000	—	2\$000	—	4\$000	—	3\$000
Cachoeiro do Itapemirim.....	10\$000	7\$000	8\$000	6\$000	5\$000	3\$000	5\$000	4\$000	4\$500	2\$500
Cariacica.....	5\$000	3\$500	7\$000	5\$500	4\$000	—	—	—	3\$000	—
Conceição da Barra.....	—	—	6\$000	5\$000	—	—	—	—	—	—
Espirito Santo.....	—	—	10\$000	8\$000	5\$000	3\$000	6\$000	4\$000	5\$000	3\$000
Espirito Santo do Rio Pardo	—	—	6\$000	—	—	—	—	—	—	—
Guarapary.....	—	—	7\$000	4\$000	4\$000	2\$500	—	—	4\$000	2\$000
Itapemirim.....	4\$000	2\$500	8\$000	—	4\$000	—	4\$000	—	3\$500	—
Linhares.....	—	—	8\$500	—	2\$000	—	—	—	—	—
Nova Almeida.....	—	—	6\$000	4\$000	3\$000	2\$000	—	—	3\$000	2\$000
Páó Gigante.....	—	—	7\$000	4\$000	4\$000	2\$000	4\$000	2\$000	3\$000	1\$500
Piúma.....	—	—	7\$000	5\$000	—	—	—	—	3\$000	2\$000
Ponte do Itabapoana.....	—	—	8\$000	6\$000	4\$000	3\$000	3\$000	—	5\$000	—
Riacho.....	—	—	6\$000	—	5\$000	—	—	—	4\$000	—
Rio Novo.....	4\$000	2\$500	8\$000	6\$000	6\$000	4\$000	4\$000	2\$500	4\$000	2\$500
Rio Pardo.....	—	—	5\$000	—	3\$000	—	—	—	2\$500	—
Santa Cruz.....	—	—	9\$500	4\$500	4\$000	2\$500	—	—	—	—
Santa Izabel.....	—	—	5\$500	4\$000	—	—	4\$000	3\$000	—	—
Santa Thereza.....	—	—	—	8\$000	—	2\$000	—	2\$000	—	2\$000
São João do Muquy.....	6\$000	—	6\$000	—	4\$000	—	4\$000	—	4\$000	—
São José do Calçado.....	—	—	6\$000	—	4\$000	—	—	—	3\$500	—
São Matheus.....	—	—	6\$500	—	3\$500	—	3\$000	—	3\$000	—
São Pedro do Itabapoana.....	—	—	8\$000	6\$000	3\$500	—	—	—	3\$500	—
Serra.....	5\$000	—	8\$000	—	4\$000	—	—	—	(1)	—
Vianna.....	5\$000	4\$000	6\$000	5\$000	4\$000	3\$000	3\$000	2\$000	3\$000	2\$000
Victoria.....	5\$000	3\$000	8\$000	—	4\$000	2\$500	6\$000	—	(1)	—

(1) O salario é fixado por tarefa.

registradas por ocasião do recenseamento de 1 de Setembro de 1920

région rurale à l'occasion du recensement de 1<sup>er</sup> Septembre 1920

SALARIO DIARIO

SALAIRE JOURNALIER

DERRIBADOR DE MADEIRA ABATTEUR DE BOIS		FERREIRO FORGERON		LENHADOR BUCHERON		OLEIRO POTIER		TRABALHADOR DE ENXADA BÊCHEUR					
Sem sustento	Com sustento	Sem sustento	Com sustento	Sem sustento	Com sustento	Sem sustento	Com sustento	Adulto do sexo masculino Adulte du sexe masculin		Adulto do sexo feminino Adulte du sexe féminin		De menor idade Enfant	
Sans nourriture	Avec nourriture	Sans nourriture	Avec nourriture	Sans nourriture	Avec nourriture	Sans nourriture	Avec nourriture	Sem sustento	Com sustento	Sem sustento	Com sustento	Sem sustento	Com sustento

ESPIRITO SANTO

SÃO — FIN)

7\$000	3\$000	10\$000	6\$000	6\$000	2\$000	10\$000	6\$000	4\$000	2\$000	3\$000	1\$500	2\$000	1\$000
6\$000	—	6\$000	—	3\$000	—	5\$000	—	—	2\$000	—	—	—	1\$000
5\$000	3\$500	8\$000	6\$000	5\$000	3\$000	6\$000	3\$500	4\$000	2\$000	3\$500	1\$500	3\$500	1\$500
4\$000	—	10\$000	—	4\$000	—	4\$000	—	3\$000	—	1\$800	—	1\$200	—
4\$000	3\$000	—	—	—	—	—	—	2\$500	2\$000	2\$000	1\$500	1\$500	1\$000
5\$000	3\$000	10\$000	8\$000	5\$000	3\$000	8\$000	6\$000	5\$000	3\$000	—	—	—	—
6\$000	—	6\$000	—	—	—	—	—	4\$000	—	3\$000	—	2\$000	—
5\$000	3\$000	—	—	4\$000	2\$500	—	—	3\$000	1\$500	2\$500	1\$000	1\$500	1\$000
4\$500	—	8\$000	—	4\$000	—	4\$000	—	3\$500	—	2\$500	—	2\$500	—
4\$500	—	6\$500	—	—	—	4\$500	—	3\$000	—	—	—	—	—
5\$000	3\$000	6\$000	4\$000	3\$000	2\$000	3\$000	2\$000	3\$000	2\$000	2\$000	1\$000	1\$500	\$800
4\$000	2\$500	7\$000	4\$000	3\$500	2\$000	5\$000	3\$000	3\$000	1\$500	—	—	1\$500	\$500
4\$000	3\$000	8\$000	6\$000	3\$000	2\$000	4\$000	3\$000	3\$000	2\$000	2\$000	1\$000	1\$000	\$500
4\$500	3\$000	8\$000	—	3\$500	—	6\$000	—	3\$500	2\$500	2\$500	1\$500	2\$000	1\$000
5\$000	—	6\$000	—	—	—	—	—	4\$000	—	3\$000	—	2\$000	—
6\$000	4\$000	10\$000	8\$000	4\$000	2\$500	6\$000	4\$000	4\$000	2\$500	2\$500	1\$500	2\$000	1\$000
6\$000	—	8\$000	—	5\$000	—	3\$000	—	3\$000	—	2\$000	—	1\$500	—
4\$000	3\$000	—	—	3\$000	2\$000	3\$000	2\$000	2\$800	2\$000	1\$800	1\$000	\$800	\$500
4\$000	3\$000	—	—	3\$000	2\$000	—	—	2\$000	1\$000	1\$500	1\$000	1\$000	\$500
—	3\$000	—	8\$000	—	2\$000	—	3\$000	—	2\$000	—	—	—	1\$000
6\$000	—	6\$000	—	6\$000	—	5\$000	—	4\$000	—	3\$000	—	2\$000	—
5\$000	—	4\$000	—	—	—	—	—	3\$500	—	3\$000	—	2\$000	—
4\$000	—	8\$000	—	3\$000	—	3\$000	—	3\$000	—	2\$000	—	1\$500	—
5\$000	3\$000	—	—	6\$000	—	6\$000	—	3\$500	—	3\$000	—	2\$000	—
5\$000	—	—	—	(1)	—	—	—	3\$000	—	1\$500	—	1\$000	—
3\$000	2\$000	4\$000	3\$000	3\$000	2\$000	4\$000	3\$000	3\$500	2\$500	3\$000	2\$000	2\$000	1\$500
5\$000	—	—	—	(1)	—	—	—	3\$000	—	1\$500	—	1\$000	—

## I — Taxas de salario diario de varias profissões na zona rural

Taux de salaire journalier de diverses professions dans la

MUNICIPIOS MUNICIPES	ARADOR LABOUREUR		CARPINTEIRO CHARPENTIER		CARREIRO CHARRETIER (Charretes à boeufs)		CARROCEIRO CHARRETIER (Charretes à chevaux)		CORTADOR DE CANNAS COUPEUR DE CANNE À SUCRE	
	Sem sustento	Com sustento	Sem sustento	Com sustento	Sem sustento	Com sustento	Sem sustento	Com sustento	Sem sustento	Com sustento
	Sans nourri- ture	Avec nourri- ture	Sans nourri- ture	Avec nourri- ture	Sans nourri- ture	Avec nourri- ture	Sans nourri- ture	Avec nourri- ture	Sans nourri- ture	Avec nourri- ture

## ESTADO

Anicuns.....	—	—	12\$000	10\$000	—	—	—	—	4\$000	2\$000
Arrayas.....	—	—	5\$000	4\$000	2\$000	1\$500	—	—	1\$500	1\$000
Bella Vista.....	—	—	6\$000	4\$000	—	—	—	—	(1)	—
Burity Alegre.....	—	—	12\$000	8\$000	4\$000	2\$000	4\$000	2\$000	5\$000	4\$000
Caldas Novas.....	—	—	8\$000	6\$000	—	4\$000	—	—	—	—
Campinas.....	—	—	12\$000	10\$000	5\$000	3\$000	—	—	(1)	—
Campo Formoso.....	—	—	10\$000	8\$000	—	2\$000	—	—	—	2\$000
Catalão.....	—	—	10\$000	8\$000	—	4\$000	—	—	5\$000	4\$000
Chapéu.....	—	—	—	—	2\$000	1\$000	3\$000	2\$000	2\$000	1\$000
Corumbá.....	—	—	7\$000	5\$000	5\$000	2\$000	—	—	3\$000	2\$000
Corumbahyba.....	—	—	10\$000	6\$000	5\$000	3\$000	—	—	5\$000	3\$000
Curralinho.....	—	—	8\$000	6\$000	2\$500	2\$000	—	—	2\$000	1\$500
Goyaz.....	—	—	10\$000	—	—	2\$000	3\$000	—	—	2\$000
Jaraguá.....	—	—	8\$000	6\$000	9\$000	7\$000	(1)	—	2\$500	2\$000
Natividade.....	—	—	(1)	—	—	—	—	—	—	1\$000
Palmeiras.....	—	—	10\$000	7\$000	5\$000	3\$000	—	—	4\$000	2\$000
Planaltina.....	2\$000	—	6\$000	—	—	—	—	—	2\$000	—
Porto Nacional.....	—	—	3\$500	3\$000	5\$000	4\$000	—	—	1\$500	1\$000
Posse.....	—	—	5\$000	3\$500	2\$500	1\$500	—	—	2\$000	1\$000
Rio Bonito.....	—	—	8\$000	6\$000	4\$000	3\$500	—	—	5\$000	3\$000
Rio Verde.....	—	—	15\$000	12\$000	7\$000	5\$000	8\$000	6\$000	—	—
Santa Cruz.....	—	—	9\$000	7\$000	—	4\$000	—	—	5\$000	4\$000
Santa Rita do Paranahyba....	—	—	12\$000	10\$000	—	5\$000	6\$000	5\$000	4\$000	3\$000
São Domingos.....	—	—	5\$000	4\$000	2\$500	1\$500	—	—	2\$500	1\$500
São José do Tocantins.....	—	—	5\$000	3\$000	5\$000	3\$000	—	—	2\$000	1\$500
Trindade.....	—	—	10\$000	6\$000	—	—	—	—	3\$000	2\$000
Ypamery.....	—	—	10\$000	8\$000	—	4\$000	—	—	4\$000	3\$000

(1) O salario é fixado por tarefa.

registradas por ocasião do recenseamento de 1 de Setembro de 1920

région rurale à l'occasion du recensement de 1<sup>er</sup> Septembre 1920

**SALARIO DIARIO**  
SALAIRE JOURNALIER

DERRIBADOR DE MADEIRA ABATTEUR DE BOIS		FERREIRO FORGERON		LENHADOR HUCHERON		OLEIRO POTIER		TRABALHADOR DE ENXADA BÊCHEUR					
Sem sustento	Com sustento	Sem sustento	Com sustento	Sem sustento	Com sustento	Sem sustento	Com sustento	Adulto do sexo masculino Adulte du sexe masculin		Adulto do sexo feminino Adulte du sexe féminin		De menor idade Enfant	
Sans nourriture	Avec nourriture	Sans nourriture	Avec nourriture	Sans nourriture	Avec nourriture	Sans nourriture	Avec nourriture	Sem sustento	Com sustento	Sem sustento	Com sustento	Sem sustento	Com sustento
								Sans nourriture	Avec nourriture	Sans nourriture	Avec nourriture	Sans nourriture	Avec nourriture

DE GOYAZ

4\$000	2\$000	15\$000	12\$000	4\$000	2\$000	—	—	4\$000	2\$000	2\$000	1\$000	2\$000	1\$000
2\$000	1\$500	6\$000	4\$000	2\$000	1\$000	—	—	1\$500	1\$000	—	—	1\$000	\$500
3\$000	2\$000	10\$000	—	2\$000	—	—	5\$000	—	2\$000	—	1\$000	—	1\$000
8\$000	6\$000	14\$000	10\$000	4\$000	2\$000	—	—	6\$000	4\$000	—	—	3\$000	1\$000
3\$000	2\$000	8\$000	7\$000	—	2\$500	5\$000	4\$000	4\$000	3\$000	—	—	1\$500	1\$000
—	4\$000	12\$000	10\$000	5\$000	3\$000	(1)	—	5\$000	3\$000	3\$000	1\$000	2\$000	1\$000
3\$000	2\$000	10\$000	8\$000	3\$000	2\$000	6\$000	5\$000	—	2\$000	—	—	—	1\$000
4\$000	3\$000	10\$000	7\$000	—	3\$000	8\$000	6\$000	4\$000	3\$000	—	—	2\$000	1\$500
2\$000	1\$000	—	—	2\$000	1\$000	4\$000	2\$000	2\$000	1\$000	1\$500	\$800	1\$000	\$500
3\$000	2\$000	5\$000	4\$000	3\$000	2\$000	—	—	5\$000	2\$000	—	—	2\$000	1\$000
5\$000	3\$000	15\$000	10\$000	5\$000	3\$000	—	—	5\$000	3\$000	—	—	2\$500	1\$500
2\$000	1\$500	—	—	2\$000	1\$500	—	—	2\$000	1\$500	1\$500	1\$000	1\$000	\$800
—	3\$000	—	6\$000	—	2\$000	—	5\$000	—	2\$000	—	1\$000	—	\$500
3\$500	2\$000	8\$000	5\$000	2\$500	2\$000	3\$500	2\$000	3\$000	2\$000	—	—	1\$500	1\$000
—	1\$000	—	—	—	1\$000	—	—	—	1\$000	—	—	—	—
—	—	—	—	—	—	—	—	4\$000	2\$000	—	—	—	—
2\$000	—	8\$000	—	2\$000	—	3\$000	—	2\$000	—	—	—	—	—
1\$500	1\$000	5\$000	—	1\$500	1\$000	2\$000	1\$500	1\$500	1\$000	1\$200	\$800	\$800	\$500
2\$500	1\$500	5\$000	3\$500	2\$000	1\$000	3\$000	2\$000	2\$000	1\$000	—	—	—	—
4\$000	3\$000	—	—	5\$000	3\$500	8\$000	6\$000	5\$000	3\$000	—	—	—	—
—	—	—	—	—	—	—	—	—	—	—	—	—	—
3\$000	2\$000	8\$000	6\$500	—	3\$000	—	—	4\$000	3\$000	—	—	1\$500	1\$000
4\$000	3\$000	12\$000	10\$000	4\$000	3\$000	6\$000	5\$000	4\$000	3\$000	—	—	2\$000	1\$000
2\$500	1\$500	5\$000	4\$000	2\$500	1\$500	2\$500	1\$500	2\$000	1\$000	—	—	—	—
2\$500	2\$000	15\$000	10\$000	2\$000	1\$000	2\$000	1\$500	2\$000	1\$500	—	—	1\$000	\$600
3\$000	2\$000	10\$000	5\$000	6\$000	3\$000	6\$000	4\$000	3\$000	2\$000	—	—	1\$500	1\$000
4\$000	3\$000	9\$000	8\$000	—	3\$000	4\$000	3\$000	3\$000	2\$500	—	—	2\$000	1\$500

## I — Taxas de salario diario de varias profissões na zona rural

Taux de salaire journalier de diverses professions dans la

MUNICIPIOS MUNICIPES	ARADOR LABOUREUR		CARPINTEIRO CHARPENTIER		CARREIRO CHARRETIER (Charretes à boeufs)		CARROCEIRO VOITURIER (Charretes à chevaux)		CORTADOR DE CANNAS COUPEUR DE CANNE À SUCRE	
	Sem sustento	Com sustento	Sem sustento	Com sustento	Sem sustento	Com sustento	Sem sustento	Com sustento	Sem sustento	Com sustento
	Sans nourri- ture	Avec nourri- ture	Sans nourri- ture	Avec nourri- ture	Sans nourri- ture	Avec nourri- ture	Sans nourri- ture	Avec nourri- ture	Sans nourri- ture	Avec nourri- ture

## ESTADO DO

Anajatuba.....	—	—	—	—	2\$000	1\$500	—	—	2\$000	1\$500
Arayoses.....	3\$000	2\$000	6\$000	4\$000	2\$000	1\$000	1\$000	\$800	2\$000	1\$000
Burity.....	—	—	5\$000	3\$000	1\$500	1\$000	1\$500	1\$000	1\$500	1\$000
Carolina.....	—	—	5\$000	—	4\$000	—	—	—	2\$000	—
Chapadinha.....	—	—	7\$000	5\$000	3\$000	2\$000	3\$000	2\$000	3\$000	2\$000
Codó.....	—	—	5\$000	—	2\$500	—	2\$500	—	2\$000	—
Currallinho.....	—	—	5\$000	3\$000	3\$000	2\$000	3\$000	2\$000	2\$000	1\$000
Cururupú.....	3\$000	—	4\$000	—	1\$700	—	—	—	1\$700	—
Itapecurú-mirim.....	—	—	5\$000	—	—	1\$200	2\$500	—	—	1\$500
Santa Quitéria.....	—	—	5\$000	4\$000	2\$500	2\$000	2\$500	2\$000	2\$500	2\$000
São Bernardo do Parnahyba..	—	—	5\$000	3\$000	2\$500	1\$500	—	—	2\$000	1\$000
São Francisco.....	—	—	6\$000	5\$000	—	—	—	—	1\$500	1\$000
São José de Ribamar.....	—	—	7\$000	5\$000	2\$500	1\$000	2\$500	1\$500	2\$000	1\$000
São Luiz.....	—	—	8\$000	—	3\$500	—	4\$000	—	—	—
Vargem Grande.....	—	—	5\$000	4\$000	2\$500	2\$000	2\$500	2\$000	2\$500	2\$000

## ESTADO DE

Miranda.....	—	—	10\$000	7\$000	5\$000	3\$000	5\$000	3\$000	3\$000	2\$000
Registro do Araguaya.....	—	—	7\$000	5\$000	10\$000	—	—	—	3\$000	2\$500

## ESTADO DE

Abbadia do Bom Sucesso.....	5\$000	3\$500	10\$000	8\$000	5\$000	3\$500	5\$000	3\$500	5\$000	3\$500
Abre Campo.....	3\$000	2\$000	6\$000	5\$000	3\$000	2\$000	3\$000	2\$000	3\$000	2\$000
Apparecida do Claudio.....	3\$000	2\$000	6\$000	5\$000	3\$000	2\$000	3\$000	2\$000	3\$000	2\$000
Araguary.....	8\$000	5\$000	10\$000	8\$500	3\$000	2\$000	3\$000	2\$000	4\$000	2\$500
Arassuahy.....	—	—	6\$000	4\$500	2\$500	2\$000	2\$500	2\$000	2\$000	1\$500
Aymorés.....	—	—	8\$000	6\$000	5\$500	4\$000	4\$000	3\$000	2\$500	1\$500
Ayuruoca.....	3\$000	1\$500	6\$000	4\$500	3\$000	1\$500	3\$000	1\$500	2\$500	1\$500
Baependy.....	5\$000	3\$500	7\$000	5\$000	3\$500	2\$000	7\$000	—	3\$000	2\$000
Bambuhy.....	8\$000	7\$000	8\$000	7\$000	3\$500	2\$500	3\$000	—	3\$500	2\$000

(1) O salario é fixado por tarefa.

registradas per ocasião do recenseamento de 1 de Setembro de 1920

région rurale à l'occasion du recensement de 1<sup>er</sup> Septembre 1920

SALARIO DIARIO

SALAIRE JOURNALIER

DERRIBADOR DE MADEIRA ABATTEUR DE BOIS		FERREIRO FORGERON		LENHADOR BUCHERON		OLEIRO POTIER		TRABALHADOR DE ENXADA DÉCHEUR					
Sem sustento Sans nourriture	Com sustento Avec nourriture	Sem sustento Sans nourriture	Com sustento Avec nourriture	Sem sustento Sans nourriture	Com sustento Avec nourriture	Sem sustento Sans nourriture	Com sustento Avec nourriture	Adulto do sexo masculino Adulte du sexe masculin		Adulto do sexo feminino Adulte du sexe féminin		De menor idade Enfant	
Sem sustento Sans nourriture	Com sustento Avec nourriture	Sem sustento Sans nourriture	Com sustento Avec nourriture	Sem sustento Sans nourriture	Com sustento Avec nourriture	Sem sustento Sans nourriture	Com sustento Avec nourriture	Sem sustento Sans nourriture	Com sustento Avec nourriture	Sem sustento Sans nourriture	Com sustento Avec nourriture	Sem sustento Sans nourriture	Com sustento Avec nourriture

MARANHÃO

2\$500	2\$000	4\$000	3\$000	—	—	—	—	2\$000	1\$500	—	—	—	—
2\$000	1\$000	5\$000	4\$000	2\$000	1\$000	5\$000	4\$000	2\$000	1\$000	1\$000	\$800	\$800	\$500
1\$500	1\$000	4\$000	2\$500	1\$500	1\$000	4\$000	2\$500	1\$200	\$800	1\$000	\$700	\$600	\$400
2\$000	—	5\$000	—	(1)	—	2\$000	—	1\$500	—	—	—	—	—
3\$000	2\$000	10\$000	7\$500	3\$000	2\$000	5\$000	4\$000	3\$000	2\$000	2\$000	1\$500	1\$500	1\$000
2\$000	—	5\$000	—	2\$000	—	4\$000	—	—	—	—	—	—	—
2\$000	1\$000	5\$000	3\$000	2\$000	1\$000	5\$000	3\$000	2\$000	1\$000	1\$500	1\$000	1\$000	\$800
2\$000	—	4\$000	—	1\$800	—	3\$000	—	1\$800	—	1\$200	—	\$800	—
—	2\$000	6\$000	—	(1)	—	(1)	—	2\$500	—	1\$500	—	1\$000	—
2\$500	2\$000	5\$000	4\$000	2\$500	2\$000	6\$000	4\$000	2\$500	2\$000	1\$500	1\$000	1\$000	\$800
2\$000	1\$000	4\$000	2\$500	2\$000	1\$000	5\$000	3\$000	2\$000	1\$000	1\$200	\$800	1\$000	\$500
1\$500	1\$000	6\$000	5\$000	2\$000	1\$000	1\$500	1\$000	1\$500	1\$000	1\$000	\$800	\$600	\$400
2\$000	1\$000	6\$000	4\$000	2\$000	1\$000	2\$500	1\$000	2\$000	1\$000	1\$500	\$500	1\$000	\$500
2\$500	1\$000	8\$000	—	2\$500	1\$000	3\$000	1\$500	2\$500	1\$000	1\$500	\$500	1\$000	\$500
2\$500	2\$000	5\$000	4\$000	2\$500	2\$000	6\$000	4\$000	2\$500	2\$000	1\$500	1\$000	1\$000	\$800

MATTO GROSSO

8\$000	6\$000	10\$000	8\$000	6\$000	4\$000	6\$000	—	4\$000	3\$000	—	—	—	—
3\$000	2\$500	—	—	3\$000	2\$500	4\$000	3\$500	3\$000	2\$500	—	—	—	—

MINAS GERAES

5\$000	3\$500	10\$000	8\$000	5\$000	3\$500	—	—	4\$000	3\$000	—	—	1\$500	1\$000
4\$000	3\$000	5\$000	4\$000	3\$000	2\$000	6\$000	5\$000	3\$000	2\$000	2\$000	1\$000	1\$500	\$500
3\$000	2\$000	7\$000	6\$000	(1)	—	4\$000	3\$000	2\$500	2\$000	1\$500	1\$000	1\$500	1\$000
5\$000	3\$000	10\$000	8\$000	4\$000	2\$500	5\$000	3\$000	4\$000	2\$500	2\$500	2\$000	1\$000	\$500
2\$000	1\$500	6\$000	4\$500	2\$000	1\$500	2\$500	2\$000	2\$000	1\$500	1\$500	1\$000	\$800	\$500
5\$000	3\$500	7\$000	5\$000	4\$000	3\$000	4\$000	3\$000	2\$500	1\$500	1\$500	1\$000	1\$000	\$500
3\$000	2\$000	8\$000	6\$000	2\$500	1\$500	3\$000	2\$000	2\$500	1\$500	2\$000	1\$000	1\$500	\$800
3\$000	2\$000	7\$000	5\$000	2\$500	1\$500	5\$000	3\$500	2\$500	1\$500	—	—	1\$000	\$500
4\$500	3\$000	10\$000	—	3\$500	2\$500	5\$500	4\$000	3\$000	2\$500	1\$500	1\$000	1\$000	—

## I — Taxas de salario diario de varias profissões na zona rural

Taux de salaire journalier de diverses professions dans la

MUNICIPIOS MUNICIPES	ARADOR LABOUREUR		CARPINTEIRO CHARPENTIER		CARREIRO CHARRETIER (Charretes à boeufs)		CARROCEIRO CHARRETIER (Charretes à chevaux)		CORTADOR DE CANNAS COUPEUR DE CANNE À SUCRE	
	Sem sustento	Com sustento	Sem sustento	Com sustento	Sem sustento	Com sustento	Sem sustento	Com sustento	Sem sustento	Com sustento
	Sans nourri- ture	Avec nourri- ture	Sans nourri- ture	Avec nourri- ture	Sans nourri- ture	Avec nourri- ture	Sans nourri- ture	Avec nourri- ture	Sans nourri- ture	Avec nourri- ture

## ESTADO DE

(CONTINUA)

Belo Horizonte.....	5\$000	4\$000	9\$000	8\$000	3\$500	2\$500	5\$000	4\$000	3\$500	2\$500
Bôa Vista do Tremedal.....	—	—	4\$000	3\$000	—	—	—	—	1\$500	1\$200
Bom Successo.....	3\$000	2\$000	6\$000	5\$000	3\$000	2\$000	3\$000	2\$000	3\$000	2\$000
Cambuihy.....	—	—	7\$000	5\$000	—	—	—	—	2\$500	2\$000
Campanha.....	4\$000	—	6\$000	—	3\$000	—	3\$000	—	3\$000	—
Campestre.....	2\$500	1\$500	5\$500	4\$500	2\$500	2\$000	2\$500	2\$000	2\$500	2\$000
Capellinha.....	—	—	4\$500	4\$000	3\$500	3\$000	—	—	1\$500	1\$000
Caraiçola.....	3\$500	2\$500	10\$000	7\$500	3\$500	2\$500	6\$000	5\$000	3\$500	2\$500
Caratinga.....	5\$000	3\$500	7\$000	6\$000	4\$000	3\$000	4\$000	3\$000	3\$000	2\$000
Christina.....	—	—	7\$000	5\$500	3\$000	2\$000	3\$000	2\$000	—	—
Conceição.....	3\$500	3\$000	5\$000	4\$000	3\$500	3\$000	—	—	2\$000	1\$500
Estrella do Sul.....	—	—	8\$000	5\$000	3\$000	2\$500	—	—	3\$000	2\$000
Extrema.....	—	—	5\$000	4\$000	3\$000	2\$000	3\$000	2\$000	3\$000	2\$000
Fortaleza.....	2\$000	1\$500	5\$000	4\$000	2\$000	1\$000	3\$000	2\$000	2\$000	1\$000
Grão Mogol.....	—	—	5\$000	4\$000	2\$000	1\$500	—	—	1\$500	1\$000
Inconfidencia.....	—	—	6\$000	5\$000	2\$500	1\$300	—	—	2\$000	1\$000
Itabira.....	2\$700	2\$000	4\$700	4\$000	2\$700	2\$000	2\$700	2\$000	2\$200	1\$500
Itajubá.....	6\$000	5\$500	8\$000	7\$000	3\$000	2\$500	3\$000	2\$500	2\$500	2\$000
Jacutinga.....	6\$000	5\$000	6\$000	5\$000	3\$000	—	3\$000	—	3\$500	2\$500
Jaguary.....	4\$000	3\$500	7\$000	6\$000	4\$000	3\$000	4\$000	3\$000	3\$000	2\$500
Juiz de Fóra.....	—	—	5\$500	4\$500	3\$000	2\$000	—	—	3\$000	2\$000
Lagôa Dourada.....	4\$000	3\$000	8\$000	7\$000	3\$000	2\$000	—	—	3\$000	2\$000
Lima Duarte.....	2\$500	2\$000	7\$000	5\$500	2\$500	2\$000	2\$500	2\$000	2\$000	1\$500
Manhuassú.....	4\$000	3\$000	8\$000	6\$000	3\$000	2\$000	3\$000	2\$000	(1)	—
Maria da Fé.....	5\$000	3\$500	7\$500	—	4\$000	3\$000	6\$000	4\$500	3\$000	—
Marianna.....	—	2\$000	—	5\$000	—	2\$000	—	—	—	2\$000
Mercês.....	—	1\$500	—	4\$000	2\$800	—	3\$000	—	—	1\$500
Minas Novas.....	—	—	5\$000	4\$000	3\$000	2\$000	—	—	2\$500	1\$500
Monte Alegre.....	8\$000	6\$000	15\$000	12\$000	—	—	—	—	7\$000	5\$000

(1) O salario é fixado por tarefa.



registradas por ocasião do recenseamento de 1 de Setembro de 1920

région rurale à l'occasion du recensement de 1<sup>er</sup> Septembre 1920

SALARIO DIARIO													
SALAIRE JOURNALIER													
DERRIBADOR DE MADEIRA		FERREIRO		LENHADOR		OLEIRO		TRABALHADOR DE ENXADA					
ABATTEUR DE BOIS		FORGERON		BUCHERON		POTIER		BÈCHEUR					
Sem sustento	Com sustento	Sem sustento	Com sustento	Sem sustento	Com sustento	Sem sustento	Com sustento	Adulto do sexo masculino		Adulto do sexo feminino		De menor idade	
								Adulte du sexe masculin		Adulte du sexe féminin		Enfant	
Sans nourriture	Avec nourriture	Sans nourriture	Avec nourriture	Sans nourriture	Avec nourriture	Sans nourriture	Avec nourriture	Sem sustento	Com sustento	Sem sustento	Com sustento	Sem sustento	Com sustento
								Sans nourriture	Avec nourriture	Sans nourriture	Avec nourriture	Sans nourriture	Avec nourriture

MINAS GERAES

ÇÃO — SUITE)

6\$000	5\$000	—	—	5\$000	4\$000	—	—	—	—	—	—	—	—
1\$500	1\$200	—	—	1\$500	1\$200	3\$000	2\$500	1\$500	1\$200	1\$000	\$800	1\$000	\$800
5\$000	4\$000	6\$000	5\$000	5\$000	4\$000	3\$000	2\$000	3\$000	2\$000	2\$000	1\$500	1\$500	1\$000
3\$500	3\$000	10\$000	9\$000	2\$500	2\$000	5\$000	4\$000	2\$500	2\$000	1\$500	1\$000	1\$000	\$500
5\$000	—	—	—	(1)	—	(1)	—	3\$000	—	2\$000	—	1\$000	—
2\$500	2\$000	5\$500	5\$000	2\$500	2\$000	(1)	—	1\$500	1\$000	1\$000	\$800	1\$000	\$800
3\$500	3\$000	—	—	1\$500	1\$200	2\$500	1\$500	1\$500	1\$000	\$800	\$500	\$500	\$400
6\$000	5\$000	5\$000	4\$000	4\$000	3\$000	5\$000	4\$000	3\$500	2\$500	—	—	2\$000	500
6\$000	5\$000	5\$000	4\$000	4\$000	3\$000	5\$000	4\$000	3\$500	2\$500	2\$500	1\$500	1\$500	1\$000
3\$000	2\$000	7\$000	5\$500	3\$000	2\$000	3\$000	2\$000	3\$000	2\$000	1\$000	\$800	1\$000	\$500
3\$000	2\$500	—	—	3\$000	2\$500	4\$000	3\$500	2\$000	1\$500	1\$200	\$800	1\$000	\$600
3\$000	2\$000	10\$000	8\$000	3\$000	2\$000	5\$000	3\$000	3\$000	2\$000	—	—	1\$500	1\$000
2\$500	1\$500	5\$000	4\$000	(1)	—	(1)	—	2\$500	1\$500	2\$000	1\$000	1\$000	\$500
2\$000	1\$000	6\$000	4\$000	2\$000	1\$000	3\$000	2\$000	2\$000	1\$000	—	—	—	—
1\$500	1\$000	(1)	—	1\$500	1\$000	—	—	1\$500	1\$000	1\$000	\$800	1\$000	\$800
4\$000	2\$000	6\$000	5\$000	2\$500	1\$500	2\$500	1\$500	2\$500	1\$500	1\$000	\$500	\$800	\$500
2\$700	2\$000	—	—	2\$200	1\$500	2\$700	2\$000	2\$200	1\$500	1\$500	1\$000	1\$000	\$500
3\$000	2\$500	—	—	2\$500	2\$000	2\$500	2\$000	2\$500	2\$000	1\$800	1\$500	1\$200	1\$000
(1)	—	6\$000	5\$000	3\$500	2\$500	5\$000	4\$000	3\$000	—	2\$000	—	1\$000	—
4\$000	3\$000	7\$000	—	3\$000	2\$500	5\$000	4\$000	2\$500	2\$000	2\$000	1\$500	1\$000	\$500
—	—	—	—	(1)	—	4\$000	3\$000	3\$000	2\$000	—	—	1\$500	1\$000
6\$000	5\$000	5\$000	4\$000	3\$500	2\$500	4\$000	3\$000	3\$000	2\$000	1\$500	1\$000	1\$000	\$500
4\$000	3\$000	7\$000	5\$500	(1)	—	(1)	—	2\$500	2\$000	2\$000	1\$500	1\$200	\$800
4\$500	3\$500	4\$000	3\$000	(1)	—	4\$000	3\$000	2\$500	1\$500	1\$500	1\$000	1\$000	\$500
—	—	—	—	(1)	—	2\$500	2\$000	3\$500	2\$000	3\$000	2\$000	2\$500	2\$000
—	—	—	3\$500	—	2\$000	—	3\$000	—	2\$000	—	1\$000	—	\$600
—	2\$000	—	6\$000	—	2\$000	2\$500	—	—	1\$200	—	1\$000	—	\$800
4\$000	3\$000	10\$000	8\$000	2\$500	1\$500	—	—	2\$500	1\$500	1\$800	\$900	1\$800	1\$200
—	—	—	—	7\$000	5\$000	—	—	—	—	3\$000	2\$000	2\$000	1\$500

## I — Taxas de salario diario de varias profissões na zona rural

Taux de salaire journalier de diverses professions dans la

MUNICIPIOS MUNICIPES	AFADOR LABOUREUR		CARPINTEIRO CHARPENTIER		CARREIRO CHARRETIER (Charretes à boeufs)		CARROCEIRO CHARRETIER (Charretes à chevaux)		CORTADOR DE CANNAS COUPEUR DE CANNE À SUCRE	
	Sem sustento	Com sustento	Sem sustento	Com sustento	Sem sustento	Com sustento	Sem sustento	Com sustento	Sem sustento	Com sustento
	Sans nourri- ture	Avec nourri- ture	Sans nourri- ture	Avec nourri- ture	Sans nourri- ture	Avec nourri- ture	Sans nourri- ture	Avec nourri- ture	Sans nourri- ture	Avec nourri- ture

## ESTADO DE

(CONTINUA

Palma.....	3\$500	2\$000	8\$000	7\$000	3\$500	2\$500	—	—	3\$000	2\$000
Palmyra.....	3\$000	2\$000	8\$000	7\$000	3\$000	2\$000	3\$000	2\$000	—	1\$500
Paraisopolis.....	4\$000	3\$500	8\$000	7\$000	3\$000	2\$500	3\$000	2\$500	3\$000	2\$500
Passa Quatro.....	3\$000	2\$000	7\$000	6\$000	3\$000	2\$500	3\$500	2\$500	—	—
Passa Tempo.....	3\$000	2\$000	6\$000	5\$000	2\$500	1\$500	—	—	2\$500	1\$500
Peçanha.....	—	—	—	5\$000	—	1\$500	—	—	—	1\$500
Pedra Branca.....	3\$000	2\$000	7\$000	6\$000	3\$000	2\$000	3\$500	2\$500	3\$000	2\$000
Pequy.....	—	—	7\$000	5\$000	3\$000	2\$000	—	—	3\$000	2\$000
Piranga.....	3\$500	2\$500	5\$000	4\$000	3\$000	2\$000	3\$000	2\$000	2\$600	1\$800
Piumhy.....	4\$000	3\$000	8\$000	6\$000	3\$500	2\$500	4\$000	3\$000	4\$000	3\$000
Pomba.....	4\$000	3\$500	5\$000	4\$000	3\$500	3\$000	—	—	2\$500	2\$000
Ponte Nova.....	5\$000	4\$000	10\$000	8\$000	3\$500	2\$500	4\$000	3\$000	(1)	—
Pouso Alegre.....	5\$000	4\$000	6\$000	5\$000	2\$500	2\$000	2\$500	2\$000	2\$500	2\$000
Pouso Alto.....	8\$000	6\$000	8\$000	6\$000	4\$000	3\$000	3\$500	2\$000	—	—
Prados.....	5\$000	4\$000	7\$000	5\$500	4\$500	3\$500	—	—	3\$500	2\$500
Quecluz.....	3\$000	2\$000	6\$000	5\$000	3\$000	2\$000	3\$000	2\$000	3\$000	2\$000
Rio José Pedro.....	—	—	5\$000	4\$500	3\$000	2\$000	—	—	2\$500	2\$000
Rio Novo.....	—	—	7\$000	—	3\$000	—	3\$000	—	(1)	—
Rio Pardo.....	—	—	3\$500	2\$500	1\$500	1\$000	—	—	—	—
Rio Preto.....	(1)	—	5\$000	4\$000	2\$500	1\$800	2\$500	1\$800	2\$500	2\$000
Salinas.....	—	—	5\$000	4\$000	3\$000	2\$000	2\$500	1\$500	2\$500	1\$500
Santa Barbara.....	3\$000	2\$000	6\$000	5\$000	3\$000	2\$000	3\$500	2\$000	2\$500	1\$500
Santa Rita do Sapucahy.....	4\$000	3\$000	7\$000	6\$000	3\$000	2\$500	3\$000	2\$500	3\$000	2\$500
Santo Antonio do Monte.....	—	—	8\$000	7\$000	—	—	—	—	3\$000	2\$000
São Domingos do Prata.....	—	—	5\$000	4\$000	3\$500	2\$500	—	—	3\$000	2\$000
São João d'El-Rey.....	2\$500	1\$100	6\$500	2\$500	4\$000	2\$500	4\$000	2\$500	4\$500	2\$300
São João Evangelista.....	2\$500	2\$000	5\$000	4\$500	2\$000	1\$200	—	—	2\$000	1\$200
São João Nepomuceno.....	3\$000	—	7\$000	—	2\$500	—	2\$500	—	2\$500	—
São José d'Além Parahyba.....	3\$000	2\$500	6\$500	5\$500	3\$000	2\$500	3\$000	2\$500	3\$000	2\$500

(1) O salario é fixado por tarefa.

registradas por ocasião do recenseamento de 1 de Setembro de 1920

région rurale à l'occasion du recensement de 1<sup>er</sup> Septembre 1920

SALARIO DIARIO

SALAIRES JOURNALIERS

DERRIBADOR DE MADEIRA ABATTEUR DE BOIS		FERREIRO FORGERON		LENHADOR BUCHERON		OLEIRO POTIER		TRABALHADOR DE ENXADA BÈCHEUR					
Sem sustento Sans nourriture	Com sustento Avec nourriture	Sem sustento Sans nourriture	Com sustento Avec nourriture	Sem sustento Sans nourriture	Com sustento Avec nourriture	Sem sustento Sans nourriture	Com sustento Avec nourriture	Adulto do sexo masculino Adulte du sexe masculin		Adulto do sexo feminino Adulte du sexe féminin		De menor idade Enfant	
Sem sustento Sans nourriture	Com sustento Avec nourriture	Sem sustento Sans nourriture	Com sustento Avec nourriture	Sem sustento Sans nourriture	Com sustento Avec nourriture	Sem sustento Sans nourriture	Com sustento Avec nourriture	Sem sustento Sans nourriture	Com sustento Avec nourriture	Sem sustento Sans nourriture	Com sustento Avec nourriture	Sem sustento Sans nourriture	Com sustento Avec nourriture

MINAS GERAES

ÇÃO — SUITE)

4\$000	3\$000	10\$000	8\$000	3\$000	2\$000	—	—	3\$000	2\$000	2\$000	1\$500	1\$700	1\$000
3\$500	2\$500	7\$000	5\$500	3\$000	2\$000	3\$500	2\$500	2\$500	1\$500	—	—	1\$400	\$500
3\$000	2\$500	—	—	3\$000	2\$500	4\$000	3\$000	3\$000	2\$000	2\$000	1\$500	1\$000	\$500
5\$000	4\$000	6\$000	5\$000	3\$000	2\$500	3\$000	2\$500	2\$500	2\$000	2\$000	1\$500	2\$000	1\$200
2\$500	1\$500	6\$000	5\$000	—	—	3\$000	2\$000	2\$500	1\$500	—	—	—	—
—	2\$500	—	5\$000	—	1\$500	—	2\$000	—	1\$200	—	\$800	—	\$500
3\$000	2\$000	7\$000	6\$000	3\$000	2\$000	4\$000	3\$000	3\$000	2\$000	2\$000	1\$200	2\$000	1\$000
3\$500	2\$500	—	—	3\$000	2\$000	3\$000	2\$000	3\$000	2\$000	—	—	2\$000	1\$000
4\$000	3\$000	4\$000	3\$000	2\$600	1\$800	4\$000	3\$000	2\$600	1\$800	2\$000	1\$200	1\$600	1\$000
4\$000	3\$000	—	—	3\$000	2\$000	5\$000	4\$000	4\$000	3\$000	—	—	—	—
4\$000	3\$000	—	—	(1)	—	—	—	2\$500	2\$000	—	—	1\$000	\$500
4\$500	3\$500	6\$000	5\$000	(1)	—	5\$000	4\$000	3\$000	2\$000	1\$500	1\$000	1\$500	1\$000
5\$000	4\$000	6\$000	5\$000	3\$000	2\$000	5\$000	4\$000	2\$000	1\$500	1\$000	—	1\$000	—
4\$000	2\$500	—	—	—	—	6\$000	4\$000	3\$000	2\$000	1\$500	1\$000	1\$000	\$800
5\$500	4\$000	6\$000	4\$500	4\$000	3\$000	5\$000	4\$000	3\$000	2\$000	2\$000	1\$300	2\$000	1\$300
4\$000	3\$000	6\$000	5\$000	3\$000	2\$000	4\$000	3\$000	3\$000	2\$000	2\$500	1\$500	1\$000	\$500
2\$500	2\$000	5\$000	4\$000	2\$500	2\$000	5\$000	4\$000	2\$500	2\$000	1\$500	1\$000	1\$000	\$500
5\$000	—	6\$000	—	(1)	—	4\$000	—	3\$000	—	1\$500	—	1\$500	—
1\$500	1\$000	—	—	1\$500	1\$000	2\$000	1\$200	1\$500	1\$000	\$800	\$600	\$800	\$500
2\$500	2\$000	—	—	2\$500	2\$000	—	—	2\$300	—	1\$800	—	1\$300	—
2\$500	1\$500	5\$000	4\$000	2\$500	1\$500	2\$500	1\$500	2\$500	1\$500	1\$500	1\$000	1\$000	\$500
3\$000	2\$000	5\$000	4\$000	3\$000	2\$000	4\$000	3\$000	2\$500	1\$500	2\$000	1\$000	1\$600	\$800
3\$000	2\$000	7\$000	6\$000	3\$000	2\$500	4\$000	3\$000	3\$000	2\$500	2\$500	2\$000	1\$500	1\$000
4\$000	3\$000	11\$000	10\$000	—	—	—	—	3\$000	2\$000	—	—	2\$000	1\$000
4\$000	3\$000	5\$000	4\$000	3\$000	2\$000	4\$000	3\$000	3\$000	2\$000	2\$000	1\$500	1\$500	1\$000
4\$500	2\$300	6\$500	3\$500	3\$500	2\$300	3\$500	2\$300	3\$500	2\$300	2\$500	1\$800	1\$300	\$800
3\$000	2\$500	8\$000	6\$000	2\$500	2\$000	3\$000	2\$500	2\$000	1\$200	1\$000	\$500	1\$000	\$500
—	—	4\$000	—	—	—	3\$500	—	2\$500	—	—	—	—	—
3\$000	2\$500	6\$000	5\$000	(1)	—	3\$000	2\$500	3\$000	2\$500	2\$500	2\$000	2\$000	1\$500

## I — Taxas de salario diario de varias profissões na zona rural

Taux de salaire journalier de diverses professions dans la

MUNICIPIOS MUNICIPES	ARADOR LABOUREUR		CARPINEIRO CHARPENTIER		CARREIRO CHARRETIER (Charretes à boeufs)		CARROCEIRO CHARRETIER (Charretes à chevaux)		CORTADOR DE CANNAS COUPEUR DE CANNE À SUCRE	
	Sem sustento	Com sustento	Sem sustento	Com sustento	Sem sustento	Com sustento	Sem sustento	Com sustento	Sem sustento	Com sustento
	Sans nourriture	Avec nourriture	Sans nourriture	Avec nourriture	Sans nourriture	Avec nourriture	Sans nourriture	Avec nourriture	Sans nourriture	Avec nourriture

## ESTADO DE

(CONCLU

São Manoel.....	—	—	6\$000	5\$000	4\$000	3\$000	—	—	3\$000	2\$000
São Manoel do Mutum.....	—	—	8\$000	6\$000	—	2\$500	—	2\$500	3\$000	2\$000
São Miguel de Guanhões.....	2\$000	1\$500	6\$000	5\$000	2\$000	1\$500	2\$000	1\$000	2\$000	1\$500
São Paulo do Muriaé.....	3\$000	2\$000	7\$000	5\$000	3\$000	2\$000	3\$000	2\$000	3\$000	2\$000
Theophilo Ottoni.....	—	—	6\$000	4\$500	3\$200	2\$200	3\$000	—	2\$800	1\$800
Tiradentes.....	3\$000	2\$000	4\$000	3\$500	2\$500	1\$500	—	—	2\$500	1\$500
Ubá.....	4\$000	3\$500	6\$000	5\$000	3\$500	3\$000	—	—	3\$500	2\$500
Viçosa.....	—	—	6\$000	—	3\$000	2\$500	3\$000	2\$500	2\$500	2\$000
Villa Braz.....	3\$000	—	5\$000	—	3\$000	—	3\$000	—	(1)	—
Villa Nepomuceno.....	3\$000	2\$000	6\$000	5\$000	3\$000	2\$000	3\$000	2\$000	3\$000	2\$000
Villa Rezende Costa.....	2\$500	1\$700	5\$000	4\$200	2\$500	1\$700	—	—	2\$500	1\$700

## ESTADO

Almeirim.....	—	—	7\$000	4\$000	—	—	—	—	—	—
Alta-mira.....	—	—	8\$000	5\$000	5\$000	2\$500	—	—	4\$000	2\$000
Bagre.....	—	—	5\$000	3\$000	—	—	—	—	—	—
Breves.....	—	—	4\$000	2\$500	—	—	—	—	2\$000	1\$000
Currálinho.....	—	—	4\$000	2\$500	—	—	—	—	—	—
Gurupá.....	—	—	3\$600	—	2\$000	—	—	—	—	—
Melgaço.....	—	—	4\$000	2\$500	—	—	—	—	2\$500	2\$000
Montenegro.....	—	—	—	—	—	—	—	—	—	—
Oeiras.....	—	—	5\$000	3\$000	—	—	—	—	—	—
Ourém.....	—	—	5\$000	—	3\$000	—	3\$000	—	—	—
Portel.....	—	—	5\$000	3\$500	3\$000	2\$000	3\$000	2\$000	—	—
Porto de Móz.....	—	—	5\$000	3\$000	—	—	—	—	—	1\$500
Souzel.....	—	—	5\$000	3\$000	—	—	—	—	—	—

(1) O salario é fixado por tarefa..

registradas por ocasião do recenseamento de 1 de Setembro de 1920

région rurale à l'occasion du recensement de 1<sup>er</sup> Septembre 1920

SALARIO DIARIO															
SALAIRE JOURNALIER															
DERRIBADOR DE MADEIRA ABATTEUR DE BOIS		FERREIRO FORGERON		LENHADOR BUCHERON		OLEIRO POTIER		TRABALHADOR DE ENXADA BÈCHEUR							
Sem sustento Sans nourriture	Com sustento Avec nourriture	Sem sustento Sans nourriture	Com sustento Avec nourriture	Sem sustento Sans nourriture	Com sustento Avec nourriture	Sem sustento Sans nourriture	Com sustento Avec nourriture	Adulto do sexo masculino Adulte du sexe masculin		Adulto do sexo feminino Adulte du sexe féminin		De menor idade Enfant			
								Sem sustento Sans nourriture	Com sustento Avec nourriture	Sem sustento Sans nourriture	Com sustento Avec nourriture	Sem sustento Sans nourriture	Com sustento Avec nourriture		

MINAS GERAES

SÃO - FIN)

—	—	—	—	(1)	—	(1)	—	3\$000	2\$000	2\$000	1\$000	—	—
4\$000	3\$000	8\$000	6\$000	2\$500	1\$500	5\$000	3\$000	3\$000	2\$000	—	—	1\$500	1\$000
3\$500	2\$500	5\$000	4\$000	2\$500	2\$000	3\$500	3\$000	2\$000	1\$500	1\$500	1\$000	1\$500	1\$000
4\$000	3\$000	6\$000	5\$000	(1)	—	4\$000	3\$000	3\$000	2\$000	1\$500	1\$000	1\$000	\$500
3\$000	2\$000	7\$000	5\$000	2\$800	1\$800	3\$500	2\$500	2\$800	1\$800	1\$500	1\$000	1\$500	1\$000
3\$000	2\$000	5\$000	—	(1)	—	3\$500	2\$500	2\$500	1\$500	1\$500	\$500	1\$200	\$600
5\$000	4\$000	6\$000	5\$000	3\$000	2\$000	4\$000	3\$000	3\$000	2\$500	1\$500	1\$000	1\$000	\$500
3\$000	2\$500	—	—	2\$500	2\$000	3\$000	2\$500	2\$500	2\$000	2\$000	1\$800	1\$000	—
5\$000	—	8\$000	—	(1)	—	3\$000	—	3\$000	—	2\$000	—	1\$000	—
5\$000	4\$000	5\$000	4\$000	3\$000	2\$000	3\$000	2\$000	3\$000	2\$000	2\$000	—	1\$000	—
3\$000	2\$500	7\$500	—	2\$500	1\$700	3\$000	2\$500	2\$500	1\$700	1\$300	\$800	\$600	\$400

DO PARÁ

—	—	5\$000	2\$500	3\$000	—	—	—	3\$000	1\$500	—	—	—	—
4\$000	2\$000	8\$000	—	3\$000	—	5\$000	3\$000	4\$000	2\$000	—	—	—	—
3\$000	2\$000	—	—	—	—	—	—	—	—	—	—	—	—
2\$000	1\$000	—	—	3\$000	1\$500	—	—	2\$000	1\$000	—	—	—	—
2\$500	1\$500	10\$000	8\$000	2\$500	1\$500	—	—	2\$500	1\$500	—	—	—	—
2\$000	—	4\$000	—	—	—	—	—	2\$000	1\$000	1\$500	\$800	1\$000	\$500
2\$500	2\$000	—	—	2\$500	2\$000	—	—	2\$500	2\$000	2\$000	1\$500	1\$500	1\$000
—	—	—	—	—	—	—	—	3\$000	2\$000	—	—	—	—
3\$000	2\$000	—	—	3\$000	2\$000	—	—	3\$000	2\$000	2\$000	1\$000	1\$000	\$500
3\$500	—	4\$000	—	2\$500	—	—	—	3\$000	—	—	—	—	—
4\$000	2\$500	6\$000	4\$000	1\$500	1\$000	—	—	—	—	—	—	—	—
—	—	—	—	2\$000	—	—	—	2\$000	—	—	—	—	—
—	—	—	—	—	—	—	—	3\$000	2\$000	—	—	—	—

## I — Taxas de salario diario de varias profissões na zona rural

Taux de salaire journalier de diverses professions dans la

MUNICIPIOS MUNICIPES	ARADOR LABOUREUR		CARPINEIRO CHARPENTIER		CARREIRO CHARRETIER (Charretes à boeufs)		CARROCEIRO CHARRETIER (Charretes à chevaux)		CORTADOR DE CANNAS COUPEUR DE CANNE À SUCRE	
	Sem sustento	Com sustento	Sem sustento	Com sustento	Sem sustento	Com sustento	Sem sustento	Com sustento	Sem sustento	Com sustento
	Sans nourri- ture	Avec nourri- ture	Sans nourri- ture	Avec nourri- ture	Sans nourri- ture	Avec nourri- ture	Sans nourri- ture	Avec nourri- ture	Sans nourri- ture	Avec nourri- ture

## ESTADO DA

Alagôa do Monteiro .....	—	—	5\$000	—	2\$500	—	—	—	—	2\$500	—
Alagôa Grande.....	2\$300	—	—	7\$500	2\$500	—	—	—	—	2\$300	—
Alagôa Nova.....	—	—	4\$000	—	2\$000	—	—	—	—	1\$500	—
Areia.....	—	—	—	10\$000	—	5\$000	—	—	—	2\$000	—
Bananeira.....	—	—	5\$000	—	2\$500	—	—	—	—	2\$000	—
Cajazeiras.....	—	—	5\$000	3\$500	4\$000	3\$000	2\$500	—	(1)	—	—
Campina Grande.....	—	—	5\$000	3\$000	2\$500	1\$500	2\$500	1\$500	2\$000	1\$000	—
Conceição.....	—	—	5\$000	3\$000	1\$500	1\$000	1\$500	1\$000	1\$700	1\$200	—
Guarabira.....	—	—	5\$000	3\$000	3\$000	1\$500	2\$000	1\$000	2\$000	1\$200	—
Ingá.....	—	—	5\$000	—	3\$000	—	3\$000	—	—	—	—
Itabayana.....	—	—	5\$000	—	3\$000	—	3\$000	—	2\$000	—	—
Mamanguape.....	—	—	6\$000	—	2\$500	—	2\$500	—	2\$000	—	—
Parahyba.....	—	—	5\$000	—	5\$000	—	—	—	2\$000	—	—
Pedras de Fogo.....	—	—	5\$000	—	2\$000	—	—	—	(1)	—	—
Princeza.....	—	—	5\$000	4\$000	3\$000	2\$000	2\$000	1\$000	2\$000	1\$000	—
Santa Luzia do Sabugy.....	—	—	7\$000	5\$000	—	—	—	—	4\$000	2\$000	—
Santa Rita.....	3\$000	—	6\$000	—	2\$500	—	2\$500	—	2\$500	—	—
São João do Cariry.....	—	—	5\$000	3\$000	6\$000	4\$000	—	—	—	—	—
São José de Piranhas.....	—	—	5\$000	3\$000	—	—	—	—	2\$000	1\$000	—
Serraria.....	—	—	4\$000	2\$500	2\$500	1\$500	—	—	2\$000	1\$200	—
Soledade.....	—	—	5\$000	3\$000	3\$000	—	—	—	—	—	—
Souza.....	—	—	5\$000	3\$500	3\$500	2\$000	—	—	2\$000	1\$300	—
Taperoá.....	—	—	5\$000	3\$000	6\$000	4\$000	—	—	—	—	—
Umbuzeiro.....	2\$500	1\$800	5\$000	3\$500	3\$000	2\$000	2\$500	1\$700	2\$000	1\$200	—

## ESTADO DO

Antonina.....	—	—	7\$000	—	—	—	(1)	—	(1)	—	—
Araucaria.....	—	6\$000	8\$000	—	—	—	3\$300	—	—	—	—
Assunguy de Cima.....	—	—	—	—	—	—	—	—	—	2\$000	—

(1) O salario é fixado por tarefa.

registradas por ocasião do recenseamento de 1 de Setembro de 1920

région rurale à l'occasion du recensement de 1<sup>er</sup> Septembre 1920

SALARIO DIARIO													
SALAIRE JOURNALIER													
DERRIBADOR DE MADEIRA		FERREIRO		LENHADOR		OLEIRO		TRABALHADOR DE ENXADA					
ABATTEUR DE BOIS		FORGERON		BUCHERON		POTIER		BÊCHEUR					
Sem sustento	Com sustento	Sem sustento	Com sustento	Sem sustento	Com sustento	Sem sustento	Com sustento	Adulto do sexo masculino		Adulto do sexo feminino		De menor idade	
								Adulte du sexe masculin		Adulte du sexe féminin		Enfant	
Sans nourriture	Avec nourriture	Sans nourriture	Avec nourriture	Sans nourriture	Avec nourriture	Sans nourriture	Avec nourriture	Sem sustento	Com sustento	Sem sustento	Com sustento	Sem sustento	Com sustento
Sans nourriture	Avec nourriture	Sans nourriture	Avec nourriture	Sans nourriture	Avec nourriture	Sans nourriture	Avec nourriture	Sans nourriture	Avec nourriture	Sans nourriture	Avec nourriture	Sans nourriture	Avec nourriture

PARAHYBA

2\$500	—	5\$000	—	2\$500	—	2\$500	—	2\$500	—	1\$500	—	1\$200	—
2\$300	—	—	7\$500	2\$300	—	—	5\$500	2\$300	—	1\$300	—	1\$300	—
—	—	—	—	2\$000	—	2\$000	—	1\$500	—	1\$000	—	1\$000	—
2\$000	—	10\$000	—	2\$000	—	—	—	—	2\$000	—	1\$500	—	\$800
2\$000	—	(1)	—	2\$000	—	(1)	—	2\$000	—	1\$000	—	\$800	—
3\$500	2\$500	6\$000	—	2\$500	1\$500	4\$000	3\$000	2\$500	1\$500	1\$500	1\$000	1\$200	\$800
3\$000	2\$000	5\$000	3\$000	2\$000	1\$000	2\$500	1\$500	2\$000	1\$000	1\$500	\$800	1\$000	\$500
3\$000	2\$000	5\$000	4\$000	1\$500	1\$000	1\$500	1\$000	1\$500	1\$000	1\$200	\$600	\$800	\$400
3\$000	2\$000	5\$000	3\$000	2\$500	1\$500	2\$000	1\$200	2\$000	1\$200	1\$000	\$500	\$700	\$400
2\$000	—	6\$000	—	2\$000	—	3\$000	—	2\$000	—	1\$500	—	1\$000	—
2\$000	—	7\$000	—	2\$000	—	5\$000	—	2\$000	—	1\$000	—	\$700	—
2\$500	—	7\$000	—	2\$000	—	3\$000	—	2\$000	—	1\$200	—	1\$000	—
3\$000	—	—	—	—	—	—	—	2\$000	—	1\$000	—	1\$000	—
4\$000	—	—	—	2\$500	—	4\$000	—	2\$000	—	1\$200	—	\$800	—
2\$000	1\$000	5\$000	4\$000	2\$000	1\$000	2\$000	1\$000	2\$000	1\$000	1\$500	\$800	1\$200	\$500
4\$000	2\$000	6\$000	4\$000	3\$000	2\$000	—	—	3\$000	1\$500	—	—	2\$000	—
2\$500	—	6\$000	—	(1)	—	—	—	2\$000	—	1\$500	—	1\$000	—
3\$000	2\$000	6\$000	4\$000	2\$000	1\$000	3\$000	2\$000	2\$000	1\$000	—	—	1\$000	\$500
2\$000	1\$000	—	—	—	—	—	—	2\$000	1\$000	—	—	1\$000	\$500
2\$000	1\$200	5\$000	3\$000	2\$000	1\$200	2\$500	1\$500	2\$000	1\$200	1\$000	\$700	1\$000	\$700
—	—	5\$000	—	(1)	—	(1)	—	2\$000	—	1\$000	—	1\$300	—
3\$000	2\$000	5\$000	3\$500	2\$000	1\$200	1\$800	1\$000	2\$000	1\$200	1\$500	\$900	1\$200	\$800
3\$000	2\$000	6\$000	4\$000	2\$000	1\$000	3\$000	2\$000	2\$000	1\$000	—	—	1\$000	\$500
2\$500	1\$700	5\$000	3\$500	2\$000	1\$200	3\$000	2\$000	2\$000	1\$200	1\$200	\$700	1\$000	\$500

PARANÁ

—	—	—	—	(1)	—	—	—	3\$000	—	1\$000	—	1\$000	—
5\$000	—	—	—	(1)	—	4\$000	—	4\$000	—	3\$000	—	—	—
—	2\$000	—	—	—	2\$000	—	3\$000	—	2\$000	—	1\$600	—	\$800

## I — Taxas de salario diario de varias profissões na zona rural

Taux de salaire journalier de diverses professions dans la

MUNICIPIOS MUNICIPES	ARADOR LABOUREUR		CARPINTEIRO CHARPENTIER		CARREIRO CHARRETIER (Charretes à boeufs)		CARROCEIRO CHARRETIER (Charretes à chevaux)		CORTADOR DE CANNAS COUPEUR DE CANNE À SUCRE	
	Sem sustento	Com sustento	Sem sustento	Com sustento	Sem sustento	Com sustento	Sem sustento	Com sustento	Sem sustento	Com sustento
	Sans nourri- ture	Avec nourri- ture	Sans nourri- ture	Avec nourri- ture	Sans nourri- ture	Avec nourri- ture	Sans nourri- ture	Avec nourri- ture	Sans nourri- ture	Avec nourri- ture

ESTADO DO  
(CONTINUAÇÃO)

Campina Grande.....	6\$000	3\$500	8\$000	5\$500	5\$000	2\$500	6\$000	3\$500	—	—
Carlopolis.....	—	—	7\$000	6\$000	6\$000	4\$000	5\$000	4\$000	—	—
Castro.....	(1)	—	10\$000	8\$000	7\$000	5\$000	7\$000	5\$000	—	—
Colombo.....	10\$000	—	9\$000	—	—	—	4\$000	—	—	—
Conchas.....	10\$000	6\$000	10\$000	7\$000	6\$000	4\$000	6\$000	4\$000	—	—
Curityba.....	—	—	6\$500	4\$800	—	—	5\$500	—	4\$300	—
Deodoro.....	12\$000	—	10\$000	—	—	—	6\$000	—	—	—
Entre Rios.....	10\$000	8\$000	10\$000	8\$000	8\$000	6\$000	8\$000	6\$000	—	—
Guarakessaba.....	—	—	7\$000	—	—	—	—	—	3\$500	—
Guaratuba.....	—	—	6\$000	—	—	—	4\$000	—	—	3\$000
Iraty.....	(1)	—	6\$000	—	4\$000	—	4\$000	—	—	—
Jacarésinho.....	—	—	8\$000	7\$000	5\$000	4\$000	5\$000	4\$000	5\$000	4\$000
Jaguariahyva.....	—	—	8\$000	—	—	4\$500	—	4\$500	—	—
Lapa.....	(1)	—	8\$000	6\$000	4\$000	3\$000	4\$000	3\$000	—	—
Marumby.....	12\$000	10\$000	12\$000	8\$000	—	—	12\$000	8\$000	—	—
Morretes.....	—	—	7\$000	—	—	—	4\$000	2\$500	(1)	—
Palmas.....	—	—	8\$000	6\$000	—	—	(1)	—	—	—
Palmeira.....	12\$000	—	8\$000	—	2\$000	—	2\$000	—	—	—
Palmyra.....	—	10\$000	—	6\$000	—	10\$000	—	—	—	—
Paranaguá.....	—	—	7\$000	—	—	—	(1)	—	—	—
Pirahy.....	7\$000	4\$500	10\$000	7\$500	5\$500	3\$000	5\$000	2\$500	—	—
Ponta Grossa.....	7\$000	4\$500	10\$000	7\$500	5\$500	3\$000	5\$000	2\$500	—	—
Porto de Cima.....	—	—	6\$000	4\$000	—	—	3\$500	2\$500	4\$000	3\$000
Prudentópolis.....	—	—	7\$000	5\$000	—	—	5\$000	3\$000	—	—
Ribeirão Claro.....	5\$500	4\$500	8\$000	7\$000	5\$000	4\$000	5\$000	4\$000	—	—
Rio Branco.....	9\$000	—	6\$000	—	—	—	—	4\$000	—	—
Santo Antonio da Platina.....	—	—	6\$000	5\$000	3\$000	2\$000	3\$000	2\$000	3\$000	2\$000
Santo Antonio de Imbituva..	12\$000	7\$000	8\$000	5\$000	5\$000	3\$000	7\$000	5\$000	5\$000	3\$000
São João do Triunpho.....	6\$000	4\$000	7\$000	—	—	—	—	—	—	—

(1) O salario é fixado por tarefa.



registradas por ocasião do recenseamento de 1 de Setembro de 1920

région rurale à l'occasion du recensement de 1<sup>er</sup> Septembre 1920

SALARIO DIARIO

SALAIRE JOURNALIER

DERRIBADOR DE MADEIRA ARATTEUR DE BOIS		FERREIRO FORGERON		LENHADOR BUCHERON		OLEIRO POTIER		TRABALHADOR DE ENXADA BÈCHEUR					
Sem sustento Sans nourriture	Com sustento Avec nourriture	Sem sustento Sans nourriture	Com sustento Avec nourriture	Sem sustento Sans nourriture	Com sustento Avec nourriture	Sem sustento Sans nourriture	Com sustento Avec nourriture	Adulto do sexo masculino Adulte du sexe masculin		Adulto do sexo feminino Adulte du sexe féminin		De menor idade Enfant	
								Sem sustento Sans nourriture	Com sustento Avec nourriture	Sem sustento Sans nourriture	Com sustento Avec nourriture	Sem sustento Sans nourriture	Com sustento Avec nourriture

PARANÁ

- SUITE -

7\$000	4\$500	10\$000	7\$500	7\$000	4\$500	8\$000	5\$500	5\$000	2\$500	4\$000	2\$000	2\$500	1\$500
5\$000	4\$000	—	—	4\$000	3\$000	—	—	5\$000	—	3\$000	—	2\$000	—
7\$000	5\$000	10\$000	8\$000	5\$000	3\$000	8\$000	6\$000	6\$000	4\$000	4\$000	2\$000	3\$000	1\$500
6\$500	5\$000	7\$000	5\$500	(1)	—	7\$000	—	(1)	—	(1)	—	(1)	—
6\$000	4\$000	6\$000	4\$000	6\$000	4\$000	6\$000	4\$000	4\$000	2\$000	4\$000	2\$000	3\$000	1\$500
4\$300	—	7\$500	—	4\$300	—	—	—	4\$300	—	3\$000	—	2\$000	—
5\$000	—	12\$000	—	6\$000	—	7\$000	—	4\$500	—	3\$000	—	1\$500	—
7\$000	5\$000	7\$000	5\$500	6\$000	5\$000	—	—	5\$500	4\$000	4\$000	3\$000	3\$000	2\$000
3\$500	—	10\$000	—	3\$000	—	5\$000	—	3\$500	—	2\$000	—	2\$000	—
—	4\$000	—	—	(1)	—	—	—	—	2\$500	—	1\$500	—	800
—	4\$000	6\$000	—	(1)	—	—	—	—	4\$000	—	3\$000	—	1\$500
5\$000	4\$000	10\$000	8\$000	(1)	—	(1)	—	5\$000	4\$000	3\$000	2\$000	3\$000	2\$000
8\$500	—	—	7\$000	5\$500	—	—	—	—	4\$500	—	2\$500	—	2\$000
5\$000	4\$000	8\$000	6\$000	4\$000	3\$000	5\$500	4\$500	4\$000	3\$000	2\$500	1\$500	1\$500	1\$000
7\$000	—	7\$000	—	7\$000	—	7\$000	—	5\$000	—	4\$000	—	2\$000	—
5\$000	3\$000	8\$000	5\$500	(1)	—	8\$000	5\$500	3\$000	2\$000	2\$500	1\$200	2\$000	1\$000
(1)	—	—	—	(1)	—	(1)	—	6\$000	4\$000	6\$000	—	—	—
5\$000	—	10\$000	—	—	—	4\$000	—	4\$000	—	3\$000	—	1\$500	—
—	5\$000	—	10\$000	—	4\$000	—	—	—	5\$000	—	3\$000	—	2\$000
—	—	(1)	7\$000	(1)	—	4\$000	—	4\$000	—	—	—	—	—
6\$000	3\$500	10\$000	7\$500	7\$000	4\$500	8\$000	5\$500	5\$000	2\$500	3\$500	2\$000	2\$500	1\$500
6\$000	3\$000	10\$000	6\$000	7\$000	4\$500	8\$000	5\$500	5\$000	2\$500	3\$500	2\$000	2\$500	1\$500
6\$000	4\$000	—	—	4\$500	3\$000	—	—	3\$500	2\$200	3\$000	2\$000	2\$000	1\$000
6\$000	4\$000	8\$000	6\$000	6\$000	4\$000	7\$000	5\$000	5\$000	4\$000	4\$000	3\$000	2\$000	1\$000
—	—	8\$000	7\$000	(1)	—	(1)	—	4\$500	3\$500	—	—	3\$000	2\$000
—	4\$000	5\$000	—	(1)	—	—	—	(1)	—	(1)	—	(1)	—
4\$000	3\$000	5\$000	4\$000	4\$000	3\$000	4\$000	3\$000	3\$000	2\$000	2\$500	2\$000	1\$500	1\$000
8\$000	6\$000	7\$000	5\$000	6\$500	4\$500	7\$000	5\$000	7\$000	5\$000	5\$000	3\$000	5\$000	3\$000
5\$500	3\$000	—	—	4\$000	2\$500	—	—	5\$000	3\$000	4\$000	3\$000	2\$500	1\$500

## I — Taxas de salario diario de varias profissões na zona rural

Taux de salaire journalier de diverses professions dans la

MUNICIPIOS MUNICIPES	ARADOR LABOUREUR		CARPINEIRO CHARPENTIER		CARREIRO CHARRETIER (Charretes à boeufs)		CARROCEIRO CHARRETIER (Charretes à chevaux)		CORTADOR DE CANNAS COUPEUR DE CANNE À SUCRE	
	Sem sustento	Com sustento	Sem sustento	Com sustento	Sem sustento	Com sustento	Sem sustento	Com sustento	Sem sustento	Com sustento
	Sans nourri- ture	Avec nourri- ture	Sans nourri- ture	Avec nourri- ture	Sans nourri- ture	Avec nourri- ture	Sans nourri- ture	Avec nourri- ture	Sans nourri- ture	Avec nourri- ture

## ESTADO DO

(CONCIU)

São José da Boa Vista.....	—	—	10\$000	8\$000	6\$000	5\$000	6\$000	5\$000	5\$000	4\$000
São José dos Pinhaes.....	5\$000	4\$000	8\$000	7\$000	4\$000	3\$000	4\$000	3\$000	—	—
São Matheus.....	6\$000	4\$000	10\$000	7\$000	—	—	8\$000	6\$500	—	—
São Pedro de Mallet.....	8\$000	6\$000	8\$000	—	—	—	8\$000	6\$000	—	—
Tamandaré.....	12\$000	8\$000	8\$000	6\$000	—	—	3\$500	2\$000	—	—
Thomazina.....	—	—	10\$000	7\$000	5\$000	4\$000	5\$000	4\$000	5\$000	4\$000
Tibagy.....	—	—	8\$000	6\$000	3\$000	2\$000	3\$000	2\$000	—	—
União da Victoria.....	7\$000	5\$000	12\$000	10\$000	—	—	12\$000	—	—	—
Ypiranga.....	12\$000	10\$000	8\$000	6\$000	—	—	—	—	—	—

## ESTADO DE

Alagôa de Baixo.....	—	—	5\$000	4\$000	2\$000	1\$500	—	—	2\$000	—
Amaragy.....	2\$500	—	4\$000	—	2\$500	—	2\$500	—	2\$400	—
Barreiros.....	4\$000	—	5\$000	—	3\$000	—	3\$000	—	3\$000	—
Belmonte.....	—	—	5\$000	3\$000	2\$500	1\$500	2\$500	1\$500	2\$000	1\$000
Bezerras.....	2\$000	1\$200	5\$000	3\$500	4\$000	3\$000	2\$000	1\$000	1\$500	\$400
Boa Vista.....	—	—	5\$000	—	1\$500	\$800	—	—	1\$500	\$800
Bom Jardim.....	—	—	4\$500	—	2\$500	—	—	—	3\$500	—
Bonito.....	3\$000	—	6\$000	—	2\$500	—	—	—	(1)	—
Cabo.....	3\$000	—	6\$000	—	3\$000	—	3\$000	—	3\$500	—
Cabrobó.....	—	—	5\$000	—	1\$500	\$800	—	—	1\$500	\$800
Escada.....	2\$500	—	4\$500	—	3\$000	—	2\$500	—	3\$500	—
Exú.....	—	—	3\$000	1\$500	1\$500	1\$000	1\$200	\$800	1\$000	\$800
Flôres.....	—	—	5\$000	—	2\$000	—	—	—	2\$000	—
Garanhuus.....	2\$000	1\$200	5\$000	3\$000	2\$500	1\$800	2\$500	1\$800	2\$000	1\$200
Gloria de Goytá.....	3\$000	1\$500	6\$000	4\$000	2\$500	1\$200	—	—	3\$500	—
Goyanna.....	5\$000	—	8\$000	—	3\$000	—	2\$500	—	3\$500	—
Granito.....	—	—	3\$000	2\$000	1\$500	\$600	1\$500	\$600	1\$500	\$600
Iguarassú.....	2\$500	—	4\$000	—	2\$500	—	2\$500	—	3\$000	—

(1) O salario é fixado por tarefa.

registradas por ocasião do recenseamento de 1 de Setembro de 1920

région rurale à l'occasion du recensement de 1<sup>er</sup> Septembre 1920

SALARIO DIARIO

SALAIRE JOURNALIER

DERRIBADOR DE MADEIRA ABATTEUR DE BOIS		FERREIRO FORGERON		LENHADOR BUCHERON		OLEIRO POTIER		TRABALHADOR DE ENXADA BÊCHEUR					
Sem sustento	Com sustento	Sem sustento	Com sustento	Sem sustento	Com sustento	Sem sustento	Com sustento	Adulto do sexo masculino Adulte du sexe masculin		Adulto do sexo feminino Adulte du sexe féminin		De menor idade Enfant	
Sans nourriture	Avec nourriture	Sans nourriture	Avec nourriture	Sans nourriture	Avec nourriture	Sans nourriture	Avec nourriture	Sem sustento Sans nourriture	Com sustento Avec nourriture	Sem sustento Sans nourriture	Com sustento Avec nourriture	Sem sustento Sans nourriture	Com sustento Avec nourriture

PARANÁ

SÃO — FIN)

7\$000	6\$000	10\$000	8\$000	5\$000	4\$000	8\$000	6\$000	6\$000	4\$000	4\$000	3\$000	2\$000	1\$000
4\$000	3\$000	8\$000	7\$000	4\$000	3\$000	6\$000	5\$000	4\$000	3\$500	3\$000	2\$500	2\$500	2\$000
7\$000	4\$500	10\$000	7\$000	(1)	—	—	—	5\$000	3\$000	3\$500	—	2\$500	—
7\$000	5\$000	6\$000	4\$000	5\$000	3\$000	—	—	6\$000	4\$000	4\$000	3\$000	3\$000	2\$000
7\$000	5\$000	8\$000	6\$000	5\$000	3\$500	—	—	4\$500	3\$000	3\$500	2\$000	2\$500	1\$500
5\$000	4\$000	8\$000	6\$000	5\$000	4\$000	6\$000	5\$000	5\$000	4\$000	3\$000	2\$500	2\$000	1\$500
4\$500	3\$000	8\$000	6\$000	—	—	6\$000	5\$000	4\$000	2\$500	3\$000	2\$000	2\$500	1\$500
8\$000	6\$000	15\$000	12\$000	6\$000	4\$000	—	—	6\$000	4\$000	5\$000	3\$000	4\$000	2\$000
4\$000	—	8\$000	—	5\$000	—	5\$000	—	4\$000	—	2\$000	—	1\$500	—

PERNAMBUCO

2\$000	1\$500	5\$000	4\$000	2\$000	1\$500	2\$000	1\$500	2\$000	1\$500	1\$500	1\$000	1\$200	\$800
2\$400	—	4\$000	—	3\$000	—	3\$500	—	2\$200	—	1\$100	—	\$800	—
5\$000	—	6\$000	—	4\$000	—	6\$000	—	3\$000	—	2\$000	—	1\$400	—
2\$000	1\$500	4\$000	3\$000	1\$500	1\$000	2\$500	1\$500	1\$500	1\$000	1\$200	\$800	1\$000	\$600
2\$500	1\$200	3\$000	2\$000	2\$500	1\$500	3\$000	2\$000	1\$500	1\$000	1\$000	\$500	\$800	\$400
1\$500	\$800	5\$000	—	1\$500	\$800	4\$000	—	1\$500	\$800	1\$000	\$600	\$800	\$500
3\$500	—	6\$000	—	2\$000	—	3\$500	—	2\$000	—	1\$500	—	1\$000	—
5\$000	—	6\$000	—	3\$600	—	3\$500	—	2\$000	—	1\$200	—	1\$000	—
\$500	—	7\$000	—	3\$500	—	3\$500	—	3\$000	—	1\$500	—	1\$000	—
1\$500	\$800	5\$000	—	1\$500	\$800	4\$000	—	1\$500	\$800	1\$000	\$600	\$800	\$500
4\$000	—	4\$000	—	4\$000	—	3\$500	—	2\$400	—	2\$000	—	1\$500	—
2\$000	1\$500	5\$000	2\$500	1\$000	\$800	1\$500	1\$000	1\$500	1\$000	\$600	\$400	\$800	\$600
2\$500	—	5\$000	—	3\$000	—	2\$000	—	1\$500	—	1\$000	—	\$800	—
2\$000	1\$500	6\$000	4\$000	2\$000	1\$500	2\$000	1\$200	2\$000	1\$200	1\$500	1\$000	1\$500	1\$000
—	—	7\$000	5\$000	3\$000	1\$500	2\$500	1\$000	2\$000	\$800	1\$500	\$600	1\$000	\$500
4\$500	—	8\$000	—	3\$000	—	5\$000	—	2\$800	—	2\$000	—	1\$000	—
1\$500	\$600	—	—	1\$500	\$600	(1)	—	1\$500	\$600	1\$000	\$500	\$800	\$400
4\$000	—	5\$000	—	(1)	—	(1)	—	1\$500	—	1\$000	—	—	—

## I — Taxas de salario diario de varias profissões na zona rural

Taux de salaire journalier de diverses professions dans la

MUNICIPIOS MUNICIPES	AFADOR LABOUREUR		CARPINTEIRO CHARPENTIER		CARREIRO CHARRETIER (Charretes à boeufs)		CARROCEIRO CHARRETIER (Charretes à chevaux)		CORTADOR DE CANNAS COUPEUR DE CANNE À SUCRE	
	Sem sustento	Com sustento	Sem sustento	Com sustento	Sem sustento	Com sustento	Sem sustento	Com sustento	Sem sustento	Com sustento
	Sans nourri- ture	Avec nourri- ture	Sans nourri- ture	Avec nourri- ture	Sans nourri- ture	Avec nourri- ture	Sans nourri- ture	Avec nourri- ture	Sans nourri- ture	Avec nourri- ture

## ESTADO DE

(CONCLU

Ingazeira.....	—	—	5\$000	—	4\$000	—	—	—	2\$000	1\$500
Ipojuca.....	3\$000	—	5\$000	—	3\$000	—	2\$500	—	2\$500	—
Itambé.....	1\$800	—	6\$000	—	2\$000	—	2\$000	—	3\$000	—
Jaboatão.....	3\$000	—	7\$000	—	2\$500	—	2\$500	—	(1)	—
Leopoldina.....	—	—	4\$000	3\$000	1\$500	1\$000	—	—	1\$200	\$700
Limoeiro.....	4\$000	3\$000	7\$000	5\$000	3\$000	2\$000	3\$000	—	4\$000	3\$000
Nazareth.....	2\$500	—	5\$000	—	2\$500	—	2\$500	—	1\$500	—
Olinda.....	2\$000	—	5\$000	—	3\$000	—	3\$000	—	3\$500	—
Ouricury.....	—	—	5\$000	3\$000	—	—	—	—	1\$500	1\$000
Palmares.....	2\$400	—	5\$000	—	3\$000	—	2\$400	—	3\$000	—
Panellas.....	—	—	5\$000	3\$500	2\$000	1\$000	—	—	2\$000	1\$000
Pão d'Alho.....	3\$000	1\$500	8\$000	5\$000	3\$000	1\$800	4\$000	2\$000	2\$000	1\$000
Petrolina.....	—	—	5\$000	—	1\$500	\$800	—	—	1\$500	\$800
Salgueiro.....	—	—	5\$000	4\$000	2\$500	2\$000	—	—	1\$800	1\$200
São José do Egypto.....	—	—	4\$000	3\$000	2\$000	1\$500	—	—	2\$000	1\$500
São Lourenço da Matta.....	3\$000	—	6\$000	—	3\$000	—	—	—	(1)	—
Timbaúba.....	—	—	6\$000	—	2\$000	—	3\$000	—	(1)	—
Triunpho.....	—	—	5\$000	—	2\$000	—	—	—	1\$500	—
Victoria.....	3\$000	—	5\$000	—	3\$000	—	2\$500	—	3\$000	—
Villa Bella.....	—	—	6\$000	—	2\$000	1\$000	—	—	2\$000	1\$000

## ESTADO DO

Alto Longá.....	—	—	5\$000	3\$000	3\$000	1\$500	—	—	3\$000	1\$500
Amarante.....	—	—	3\$000	2\$000	2\$000	1\$000	2\$000	1\$000	—	—
Amarração.....	—	—	4\$000	3\$000	—	—	—	—	—	—
Apparecida.....	—	—	4\$000	3\$000	2\$000	1\$000	—	—	2\$000	1\$000
Bom Jesus da Gurguéia.....	—	—	4\$000	3\$000	—	—	—	—	1\$000	\$700
Burity dos Lopes.....	—	—	5\$000	3\$000	3\$000	2\$000	—	—	—	—
Campo Maior.....	—	—	4\$000	3\$000	2\$000	1\$500	—	—	2\$000	1\$500

(1) O salario é fixado por tarefa.

registradas por ocasião do recenseamento de 1 de Setembro de 1920

région rurale à l'occasion du recensement de 1<sup>er</sup> Septembre 1920

SALARIO DIARIO															
SALAIRE JOURNALIER															
DERRIBADOR DE MADEIRA		FERREIRO		LENHADOR		OIEIRO		TRABALHADOR DE ENXADA							
ABATTEUR DE BOIS		FORGERON		BUCHERON		POTIER		BÈCHEUR							
Sem sustento	Com sustento	Sem sustento	Com sustento	Sem sustento	Com sustento	Sem sustento	Com sustento	Adulto do sexo masculino		Adulto do sexo feminino		De menor idade			
								Adulte du sexe masculin		Adulte du sexe féminin		Enfant			
Sans nourriture	Avec nourriture	Sans nourriture	Avec nourriture	Sans nourriture	Avec nourriture	Sans nourriture	Avec nourriture	Sem sustento	Com sustento	Sem sustento	Com sustento	Sem sustento	Com sustento		
								Sans nourriture	Avec nourriture	Sans nourriture	Avec nourriture	Sans nourriture	Avec nourriture		

PERNAMBUCO

SÃO — FIN)

2\$000	—	6\$000	—	2\$000	—	3\$000	—	2\$000	1\$200	1\$200	\$800	1\$200	\$800
3\$000	—	6\$000	—	3\$000	—	2\$000	—	2\$500	—	1\$800	—	1\$200	—
6\$000	—	6\$000	—	—	—	(1)	—	1\$800	—	1\$200	—	\$800	—
(1)	—	8\$000	—	4\$000	—	5\$000	—	2\$500	—	1\$300	—	1\$100	—
1\$200	\$700	—	—	1\$200	\$700	—	—	1\$200	\$700	—	—	\$800	\$400
3\$000	2\$000	5\$000	4\$000	4\$000	3\$000	3\$000	2\$000	2\$500	1\$200	1\$500	\$800	1\$000	\$500
5\$000	—	6\$000	—	4\$000	—	4\$000	—	2\$000	—	1\$200	—	1\$000	—
4\$000	—	5\$000	—	4\$000	—	(1)	—	2\$000	—	—	—	1\$000	—
1\$500	1\$000	4\$000	3\$000	1\$500	1\$000	2\$000	1\$500	1\$500	1\$000	1\$000	\$600	\$800	\$400
4\$000	—	5\$000	—	3\$000	—	4\$000	—	2\$400	—	1\$200	—	1\$000	—
2\$000	1\$000	5\$000	3\$500	1\$500	\$700	4\$000	2\$500	1\$500	\$700	1\$000	\$500	\$800	\$400
4\$000	2\$000	6\$000	4\$000	2\$500	1\$500	5\$000	3\$000	2\$500	1\$500	1\$600	1\$000	1\$200	\$600
1\$500	\$800	—	—	1\$800	\$900	(1)	—	1\$500	\$800	—	—	\$800	\$500
2\$000	1\$500	5\$000	4\$000	2\$000	1\$500	2\$500	2\$000	1\$500	1\$000	1\$200	\$800	\$800	\$500
2\$500	2\$000	6\$000	5\$000	2\$500	2\$000	2\$500	2\$000	1\$500	1\$200	1\$200	1\$000	1\$000	\$800
5\$000	—	6\$000	—	5\$000	—	(1)	—	2\$500	—	1\$500	—	\$700	—
—	—	8\$000	—	2\$000	—	(1)	—	1\$500	—	1\$000	—	\$600	—
—	—	5\$000	—	5\$500	—	4\$000	—	1\$500	—	1\$200	—	\$800	—
3\$000	—	5\$000	—	3\$000	—	2\$700	—	2\$000	—	1\$200	—	\$800	—
2\$000	1\$000	6\$000	4\$000	2\$000	1\$000	2\$000	1\$000	2\$000	1\$000	1\$500	\$800	1\$000	\$500

PIAUHY

3\$000	2\$000	5\$000	3\$000	3\$000	2\$000	5\$000	3\$000	3\$000	1\$500	2\$000	1\$000	1\$000	\$500
3\$000	2\$000	4\$000	3\$000	(1)	—	4\$000	3\$000	1\$500	1\$000	1\$000	\$500	\$500	\$300
—	—	4\$000	3\$000	(1)	—	—	—	3\$000	2\$000	2\$000	1\$000	1\$500	1\$000
1\$500	1\$000	3\$000	1\$500	1\$500	\$800	—	—	1\$500	1\$000	1\$000	\$500	\$500	\$300
1\$000	\$700	—	—	1\$000	\$700	1\$500	1\$000	1\$000	\$700	\$600	\$400	\$400	\$300
2\$000	1\$500	5\$000	3\$000	2\$000	1\$500	3\$000	2\$000	2\$000	1\$500	—	—	1\$500	\$800
2\$000	1\$500	4\$000	3\$000	2\$500	1\$500	3\$000	2\$000	2\$000	1\$500	1\$600	1\$000	\$800	\$500

## I — Taxas de salario diario de varias profissões na zona rural

Taux de salaire journalier de diverses professions dans la

MUNICIPIOS MUNICIPES	ARADOR LABOUREUR		CARPINTEIRO CHARPENTIER		CARREIRO . CHARRETIER (Charretes à boeufs)		CARROCEIRO CHARRETIER (Charretes à chevaux)		CORTADOR DE CANNAS COUPEUR DE CANNE À SUCRE	
	Sem sustento	Com sustento	Sem sustento	Com sustento	Sem sustento	Com sustento	Sem sustento	Com sustento	Sem sustento	Com sustento
	Sans nourri- ture	Avec nourri- ture	Sans nourri- ture	Avec nourri- ture	Sans nourri- ture	Avec nourri- ture	Sans nourri- ture	Avec nourri- ture	Sans nourri- ture	Avec nourri- ture

ESTADO DO  
(CONCLU

Canto do Burity.....	—	—	5\$000	3\$000	—	—	—	—	1\$500	1\$000
Caracol .....	—	—	5\$000	—	2\$000	—	2\$000	—	2\$000	—
Castello .....	—	—	5\$000	3\$500	3\$000	1\$500	—	—	2\$500	1\$000
Corrente .....	—	—	—	—	—	—	—	—	1\$500	\$900
Florianópolis.....	—	—	4\$000	3\$000	2\$000	1\$200	2\$000	1\$200	2\$000	1\$200
Gilbués.....	—	—	—	—	—	—	—	—	1\$500	\$900
Jeromenha.....	—	—	4\$000	3\$000	1\$500	1\$000	1\$500	1\$000	1\$500	1\$000
Livramento.....	2\$000	—	4\$000	—	2\$500	—	—	—	—	—
Miguel Alves.....	—	—	5\$500	4\$500	2\$500	1\$500	2\$500	1\$500	2\$500	1\$500
Oeiras.....	—	—	4\$000	3\$000	2\$000	1\$500	—	—	1\$500	1\$000
Parnaguá.....	—	—	—	—	—	—	—	—	1\$500	\$900
Parnahyba.....	—	—	5\$000	—	3\$000	—	3\$000	—	3\$000	—
Paulista.....	—	—	5\$000	4\$000	—	—	—	—	1\$600	\$800
Pedro Segundo.....	—	—	5\$000	4\$000	2\$000	1\$000	—	—	1\$500	1\$000
Peripery.....	—	—	5\$000	4\$000	2\$000	1\$000	—	—	2\$000	1\$000
Piracuruca.....	—	—	4\$000	3\$000	2\$500	1\$500	—	—	2\$000	1\$000
Regeneração.....	—	—	3\$000	2\$000	2\$000	1\$000	2\$000	1\$000	2\$000	1\$000
Santa Philomena.....	—	—	—	—	—	—	—	—	1\$500	\$900
São João do Piauí.....	—	—	5\$000	3\$000	4\$000	2\$500	—	—	1\$500	1\$000
São Pedro.....	—	—	5\$000	4\$000	1\$500	1\$000	—	—	1\$500	1\$000
São Raymundo Nonato.....	—	—	5\$000	—	2\$000	—	2\$000	—	2\$000	—
Simplicio Mendes.....	—	—	5\$000	3\$000	—	—	—	—	1\$500	1\$000
Therezina.....	—	—	4\$000	—	3\$000	—	3\$000	—	2\$000	1\$000
União.....	2\$000	—	6\$000	—	2\$000	—	2\$000	—	2\$000	—
Urussuhy.....	—	—	4\$000	3\$000	1\$500	1\$000	1\$500	1\$000	1\$500	1\$000

(1) O salario é fixado por tarefa.

registradas por ocasião do recenseamento de 1 de Setembro de 1920

région rurale à l'occasion du recensement de 1<sup>er</sup> Septembre 1920

SALARIO DIARIO													
SALAIRE JOURNALIER													
DERRIBADOR DE MADEIRA ABATTEUR DE BOIS		FERREIRO FORGERON		LENHADOR BUCHERON		OLEIRO POTIER		TRABALHADOR DE ENXADA BECHEUR					
Sem sustento	Com sustento	Sem sustento	Com sustento	Sem sustento	Com sustento	Sem sustento	Com sustento	Adulto do sexo masculino Adulte du sexe masculin		Adulto do sexo feminino Adulte du sexe féminin		De menor idade Enfant	
Sans nourriture	Avec nourriture	Sans nourriture	Avec nourriture	Sans nourriture	Avec nourriture	Sans nourriture	Avec nourriture	Sem sustento	Com sustento	Sem sustento	Com sustento	Sem sustento	Com sustento
								Sans nourriture	Avec nourriture	Sans nourriture	Avec nourriture	Sans nourriture	Avec nourriture

PIAUHY

SÃO — FIN)

1\$500	1\$000	5\$000	3\$000	1\$400	\$800	(1)	—	1\$200	\$600	—	—	—	—
2\$000	—	5\$000	—	2\$000	—	3\$000	2\$000	1\$500	—	\$800	—	\$700	—
2\$500	1\$000	5\$000	3\$500	3\$000	1\$500	4\$000	2\$500	2\$500	1\$000	2\$000	1\$000	1\$500	\$500
—	—	—	—	—	—	1\$500	\$900	1\$500	\$900	—	—	\$800	\$500
4\$000	3\$000	(1)	—	(1)	—	—	—	2\$000	1\$200	1\$500	1\$000	1\$000	\$500
—	—	—	—	—	—	1\$500	\$900	1\$500	\$900	—	—	\$800	\$500
1\$500	1\$000	—	—	1\$500	1\$000	—	—	1\$500	1\$000	1\$200	1\$000	\$700	\$500
—	—	—	—	1\$500	—	—	—	1\$200	\$700	—	—	—	—
2\$500	1\$500	5\$500	4\$000	2\$500	1\$500	2\$500	1\$500	2\$000	1\$000	1\$000	\$600	1\$000	\$600
1\$500	1\$000	6\$000	5\$000	(1)	—	(1)	—	1\$500	1\$000	1\$000	\$700	\$800	\$500
—	—	—	—	—	—	1\$500	\$900	1\$500	\$900	—	—	\$800	\$500
3\$000	—	5\$000	—	3\$000	—	3\$000	—	2\$500	—	1\$000	—	\$500	—
1\$600	\$800	6\$900	4\$000	1\$600	\$800	(1)	—	1\$600	\$800	1\$000	\$600	\$600	\$300
2\$000	1\$200	5\$000	4\$000	2\$000	1\$000	3\$000	2\$000	1\$500	1\$000	1\$200	\$800	1\$000	\$600
2\$000	1\$000	5\$000	4\$000	2\$000	1\$000	4\$000	3\$000	2\$000	1\$000	1\$500	1\$000	1\$000	\$500
2\$000	1\$000	5\$000	3\$500	2\$000	1\$000	3\$000	2\$000	2\$000	1\$000	1\$500	\$700	1\$000	\$500
3\$000	2\$000	4\$000	3\$000	2\$000	1\$000	4\$000	3\$000	1\$000	\$500	\$800	\$400	\$500	\$200
—	—	—	—	—	—	1\$500	\$900	1\$500	\$900	—	—	\$800	\$500
1\$500	1\$000	5\$000	3\$000	1\$400	\$900	—	—	1\$500	1\$000	1\$000	\$600	—	—
2\$000	1\$000	5\$000	4\$000	(1)	—	(1)	—	1\$200	\$800	\$800	\$400	\$600	\$300
2\$000	—	5\$000	—	2\$000	—	3\$000	—	1\$500	—	\$800	—	\$700	—
1\$500	1\$000	—	—	(1)	—	(1)	—	1\$500	1\$000	1\$200	\$800	—	—
3\$000	2\$000	4\$000	—	4\$000	—	4\$000	3\$000	2\$000	1\$000	1\$200	\$500	\$800	\$400
3\$000	—	5\$000	—	2\$000	—	2\$000	—	2\$000	—	1\$500	—	1\$000	—
1\$500	1\$000	—	—	1\$500	1\$000	—	—	1\$500	1\$000	1\$200	1\$000	\$700	\$500

## I — Taxas de salario diario de varias profissões na zona rural

Taux de salaire journalier de diverses professions dans la

MUNICIPIOS MUNICIPES	ARADOR LABOUREUR		CARPINTEIRO CHARPENTIER		CARREIRO CHARRETTIER (Charretes à boeufs)		CARROCEIRO CHARRETTIER (Charretes à chevaux)		CORTADOR DE CANNAS COUPEUR DE CANNE À SUCRE	
	Sem sustento	Com sustento	Sem sustento	Com sustento	Sem sustento	Com sustento	Sem sustento	Com sustento	Sem sustento	Com sustento
	Sans nourri- ture	Avec nourri- ture	Sans nourri- ture	Avec nourri- ture	Sans nourri- ture	Avec nourri- ture	Sans nourri- ture	Avec nourri- ture	Sans nourri- ture	Avec nourri- ture

## ESTADO DO RIO

Barra de São João.....	—	—	8\$000	6\$500	4\$000	3\$000	4\$000	3\$000	4\$500	3\$000
Barra Mansa.....	2\$600	1\$800	—	4\$000	2\$500	1\$700	—	—	—	—
Cambucy.....	6\$000	4\$000	6\$000	4\$000	4\$000	2\$000	4\$000	2\$000	4\$000	2\$000
Campos.....	4\$000	—	7\$000	—	4\$000	—	4\$000	—	4\$000	—
Itaocara.....	4\$000	3\$000	10\$000	7\$000	4\$000	2\$000	4\$000	2\$000	3\$000	2\$000
Itaperuna.....	3\$000	2\$000	8\$000	—	4\$000	3\$000	4\$000	3\$000	3\$500	2\$000
Rezende.....	2\$500	1\$800	7\$000	5\$000	2\$500	1\$500	2\$000	1\$500	3\$500	3\$000
Sant'Anna de Japubyba.....	5\$000	—	8\$000	—	4\$500	—	5\$000	—	3\$500	2\$000
São Fidelis.....	4\$500	—	6\$500	—	4\$000	—	—	—	3\$000	—
São Gonçalo.....	5\$000	3\$000	8\$000	6\$000	4\$000	3\$000	5\$000	3\$000	3\$000	2\$000
São João da Barra.....	3\$000	1\$800	7\$000	5\$000	3\$500	2\$300	3\$000	1\$800	3\$000	1\$800

## ESTADO DO RIO

Acary.....	—	—	5\$000	3\$000	—	—	2\$500	1\$500	2\$500	1\$500
Angico.....	—	—	8\$000	6\$000	3\$500	2\$000	—	—	—	—
Areia Branca.....	—	—	8\$000	—	—	—	—	—	—	—
Arez.....	—	—	5\$000	3\$500	1\$500	—	1\$500	—	1\$500	—
Assú.....	—	—	8\$000	7\$000	6\$000	5\$000	3\$000	2\$000	—	—
Augusto Severo.....	—	—	4\$000	2\$500	3\$000	2\$000	—	—	3\$000	2\$000
Caicó.....	4\$000	—	5\$000	—	2\$000	—	2\$000	—	2\$000	—
Canguaretama.....	—	—	5\$000	—	1\$500	—	—	—	1\$600	—
Caraiúbas.....	—	—	5\$000	3\$000	3\$000	2\$000	—	—	2\$000	1\$000
Curraes Novos.....	—	—	5\$000	—	—	—	—	—	—	—
Flôres.....	—	—	4\$000	3\$000	2\$000	1\$500	2\$000	1\$000	2\$000	1\$000
Goyanninha.....	—	—	6\$000	4\$000	2\$500	1\$500	2\$500	1\$500	2\$200	—
Jardim do Seridó.....	—	—	5\$000	3\$000	3\$000	1\$500	—	—	—	—
Lages.....	—	—	6\$000	4\$000	3\$000	2\$000	3\$000	2\$000	—	—
Luiz Gomes.....	—	—	3\$000	2\$000	—	—	—	—	2\$000	1\$500
Macahyba.....	5\$000	—	6\$000	—	2\$000	—	2\$500	—	3\$000	—

(1) O salario é fixado por tarefa.



registradas por ocasião do recenseamento de 1 de Setembro de 1920

région rurale à l'occasion du recensement de 1<sup>er</sup> Septembre 1920

SALARIO DIARIO

SALAIRE JOURNALIER

DERRIBADOR DE MADEIRA ABATTEUR DE BOIS		FERREIRO FORGERON		LENHADOR BUCHERON		OLEIRO POTIER		TRABALHADOR DE ENXADA BÊCHEUR					
Sem sustento	Com sustento	Sem sustento	Com sustento	Sem sustento	Com sustento	Sem sustento	Com sustento	Adulto do sexo masculino Adulte du sexe masculin		Adulto do sexo feminino Adulte du sexe féminin		De menor idade Enfant	
Sans nourriture	Avec nourriture	Sans nourriture	Avec nourriture	Sans nourriture	Avec nourriture	Sans nourriture	Avec nourriture	Sem sustento Sans nourriture	Com sustento Avec nourriture	Sem sustento Sans nourriture	Com sustento Avec nourriture	Sem sustento Sans nourriture	Com sustento Avec nourriture

DE JANEIRO

4\$000	—	6\$000	5\$000	3\$500	2\$000	—	—	3\$500	2\$500	2\$500	1\$800	2\$000	1\$500
2\$500	1\$700	—	—	4\$500	—	4\$800	4\$000	2\$300	1\$500	1\$900	1\$100	1\$300	\$500
5\$000	3\$000	—	—	5\$000	3\$000	6\$000	4\$000	4\$000	2\$000	3\$500	1\$500	3\$000	1\$000
4\$500	—	6\$000	—	6\$000	—	5\$000	—	4\$000	—	2\$500	—	2\$000	—
3\$000	2\$000	8\$000	5\$000	3\$000	2\$000	8\$000	5\$000	3\$000	2\$000	3\$000	2\$000	1\$500	1\$000
5\$000	4\$000	8\$000	—	(1)	—	(1)	—	3\$000	2\$000	2\$500	1\$500	1\$500	1\$000
3\$500	2\$600	—	—	—	—	3\$000	2\$500	3\$000	2\$500	2\$000	1\$500	\$800	\$300
6\$000	4\$500	9\$000	—	4\$500	—	6\$000	—	3\$500	—	2\$500	1\$000	2\$500	1\$000
—	—	5\$500	—	4\$000	—	—	—	3\$000	—	—	—	2\$000	—
4\$000	3\$000	8\$000	6\$000	(1)	—	(1)	—	3\$800	2\$000	2\$800	2\$000	1\$500	1\$000
4\$000	2\$800	7\$000	5\$000	5\$000	3\$000	8\$000	6\$000	3\$000	1\$800	2\$600	1\$400	2\$000	1\$000

GRANDE DO NORTE

5\$000	3\$500	6\$000	4\$000	2\$000	1\$200	3\$500	2\$500	2\$000	1\$000	—	—	1\$000	\$500
(1)	—	7\$000	5\$000	(1)	—	—	—	3\$000	2\$000	—	—	1\$500	\$800
3\$000	—	10\$000	—	3\$000	—	—	—	—	—	—	—	—	—
2\$000	—	8\$000	5\$000	1\$500	—	2\$000	—	1\$500	—	\$500	—	\$500	—
3\$000	—	6\$000	—	2\$500	—	3\$000	—	—	1\$500	—	—	—	1\$000
3\$000	2\$000	5\$000	—	3\$000	2\$000	4\$000	2\$500	2\$000	1\$000	—	—	1\$000	\$500
2\$000	—	5\$000	—	2\$000	—	2\$000	—	1\$200	—	—	—	\$600	—
1\$500	—	5\$000	—	1\$500	—	(1)	—	1\$500	—	\$600	—	\$400	—
—	—	5\$000	3\$000	1\$000	—	3\$000	1\$500	2\$000	1\$000	1\$000	—	1\$000	—
2\$000	—	10\$000	—	2\$000	—	3\$000	—	2\$000	—	1\$000	—	\$800	—
—	—	(1)	—	(1)	—	2\$500	1\$500	2\$000	1\$000	—	—	1\$000	\$500
2\$500	—	6\$000	4\$000	2\$500	1\$500	2\$500	1\$500	1\$600	1\$200	1\$200	\$600	\$800	\$500
—	—	5\$000	3\$000	(1)	—	3\$000	1\$500	2\$500	1\$500	1\$500	1\$000	1\$000	\$500
—	—	5\$000	2\$500	2\$000	1\$000	4\$000	2\$000	2\$500	1\$500	1\$500	1\$000	1\$000	\$500
1\$500	1\$000	4\$000	3\$000	1\$500	1\$000	3\$000	2\$000	1\$500	1\$000	1\$000	\$600	\$600	\$400
2\$000	—	5\$000	—	2\$000	—	3\$000	—	2\$000	—	1\$000	—	\$800	—

I — Taxas de salario diario de varias profissões na zona rural  
Taux de salaire journalier de diverses professions dans la

MUNICIPIOS MUNICIPES	ARADOR LABOUREUR		CARPINEIRO CHARPENTIER		CARREIRO CHARRETIER (Charretes à boeufs)		CARROCEIRO CHARRETIER (Charretes à chevaux)		CORTADOR DE CANNAS COUPEUR DE CANNE À SUCRE	
	Sem sustento	Com sustento	Sem sustento	Com sustento	Sem sustento	Com sustento	Sem sustento	Com sustento	Sem sustento	Com sustento
	Sans nourri- ture	Avec nourri- ture	Sans nourri- ture	Avec nourri- ture	Sans nourri- ture	Avec nourri- ture	Sans nourri- ture	Avec nourri- ture	Sans nourri- ture	Avec nourri- ture

## ESTADO DO RIO

(CONCLU

Martins.....	—	—	7\$000	5\$000	4\$000	3\$000	—	—	2\$000	1\$000
Nova Cruz.....	—	—	5\$000	—	1\$500	—	—	—	—	—
Páo dos Ferros.....	—	—	7\$000	5\$000	4\$000	2\$000	—	—	4\$000	2\$000
Papary.....	—	—	5\$000	—	2\$000	—	—	—	2\$000	—
Patú.....	—	—	5\$000	3\$000	3\$000	1\$500	—	—	3\$000	1\$500
Pedro Veijo.....	—	—	5\$000	—	2\$000	—	—	—	2\$000	—
Port'Algre.....	—	—	5\$000	4\$000	—	—	—	—	2\$000	1\$000
Sant'Anna do Mattos.....	—	—	5\$000	3\$000	—	—	—	—	2\$500	1\$000
Santa Cruz.....	—	—	6\$000	4\$000	2\$000	1\$000	—	—	—	—
Santo Antonio.....	—	—	4\$500	—	1\$500	1\$000	—	—	—	—
São Gonçalo.....	—	—	5\$000	3\$500	2\$000	1\$200	—	—	1\$500	1\$000
São José de Mipibá.....	—	—	5\$000	—	3\$000	—	3\$000	—	2\$000	—
São Miguel.....	—	—	5\$000	4\$000	—	—	—	—	2\$000	1\$500
Taipá.....	—	—	5\$000	3\$500	—	—	—	—	—	—
Touros.....	—	—	5\$000	1\$500	—	—	—	—	1\$500	—

## ESTADO DO RIO

Alegrete.....	(1)	(1)	10\$000	—	4\$000	—	—	2\$500	—	—
Alfredo Chaves.....	5\$500	5\$000	8\$000	6\$000	—	—	6\$000	4\$000	—	—
Antonio Prado.....	5\$500	4\$000	10\$000	8\$500	5\$000	4\$000	5\$500	4\$000	—	—
Arroio Grande.....	5\$000	3\$000	8\$000	—	—	—	5\$000	3\$000	—	—
Bagé.....	4\$500	2\$000	—	—	3\$500	2\$000	4\$000	2\$000	—	—
Bom Jesus.....	3\$500	2\$000	8\$000	6\$000	4\$000	2\$500	5\$000	3\$000	—	—
Caçapava.....	4\$500	3\$000	12\$000	8\$000	—	—	—	—	—	—
Cachoeira.....	6\$000	4\$000	8\$000	6\$000	4\$000	2\$000	4\$000	2\$500	—	—
Cangussú.....	—	3\$000	8\$000	6\$000	—	—	—	—	—	—
Caxias.....	5\$000	2\$500	10\$000	7\$000	6\$000	3\$000	5\$000	2\$500	4\$000	2\$000
Conceição do Arroio.....	4\$500	3\$000	7\$500	6\$000	5\$500	4\$000	5\$500	4\$000	4\$500	3\$000
Cruz Alta.....	—	—	6\$000	5\$000	—	—	—	—	—	—

(1) O salario é fixado por tarefa.

registradas por ocasião do recenseamento de 1 de Setembro de 1920

région rurale à l'occasion du recensement de 1<sup>er</sup> Septembre 1920

SALARIO DIARIO

SALAIRE JOURNALIER

DERRIBADOR DE MADEIRA ABATTEUR DE BOIS		FERREIRO FORGERON		LENHADOR BUCHERON		OLEIRO POTIER		TRABALHADOR DE ENXADA BÈCHEUR					
Sem sustento Sans nourriture	Com sustento Avec nourriture	Sem sustento Sans nourriture	Com sustento Avec nourriture	Sem sustento Sans nourriture	Com sustento Avec nourriture	Sem sustento Sans nourriture	Com sustento Avec nourriture	Adulto do sexo masculino Adulte du sexe masculin		Adulto do sexo feminino Adulte du sexe féminin		De menor idade Enfant	
								Sem sustento Sans nourriture	Com sustento Avec nourriture	Sem sustento Sans nourriture	Com sustento Avec nourriture	Sem sustento Sans nourriture	Com sustento Avec nourriture

GRANDE DO NORTE

SÃO — FIN)

2\$000	1\$000	7\$000	5\$000	2\$000	1\$000	3\$000	2\$000	2\$000	1\$000	1\$500	\$700	1\$000	\$500
—	—	4\$000	—	1\$500	—	2\$000	—	2\$000	—	1\$200	—	\$800	—
3\$000	1\$500	6\$000	4\$000	3\$000	1\$500	4\$000	2\$000	2\$500	1\$500	2\$000	1\$000	2\$000	1\$000
2\$500	—	—	—	2\$500	—	5\$000	—	2\$000	—	—	—	—	—
3\$000	1\$500	(1)	—	2\$500	1\$000	3\$500	2\$000	2\$500	1\$000	—	—	1\$500	\$500
2\$000	—	5\$000	—	2\$000	—	—	—	1\$500	—	\$500	—	1\$000	—
2\$000	1\$000	7\$000	—	2\$500	1\$500	2\$000	1\$000	2\$000	1\$000	1\$500	\$500	1\$000	\$600
2\$500	1\$000	3\$500	2\$000	1\$000	\$400	2\$500	1\$000	2\$000	1\$000	2\$000	1\$000	1\$000	\$500
3\$000	2\$000	16\$000	—	2\$000	1\$000	2\$000	1\$200	2\$000	1\$000	1\$200	—	\$800	—
—	—	4\$000	—	1\$500	—	—	—	1\$500	1\$000	1\$000	\$600	\$700	\$400
1\$500	1\$000	5\$000	3\$500	2\$000	1\$200	3\$000	2\$000	1\$500	1\$000	\$800	\$500	\$800	\$500
2\$000	—	4\$000	2\$500	—	3\$000	3\$000	—	1\$500	—	1\$000	—	\$800	—
2\$000	1\$500	6\$000	4\$500	2\$000	1\$500	2\$500	2\$000	2\$000	1\$200	1\$200	\$800	1\$000	\$700
—	—	5\$000	3\$500	2\$000	1\$200	2\$500	1\$500	2\$000	1\$200	1\$000	\$600	1\$000	\$600
2\$000	—	5\$000	—	2\$000	—	5\$000	—	2\$000	1\$500	—	—	1\$000	—

GRANDE DO SUL

4\$500	—	10\$000	—	6\$000	—	5\$000	—	3\$500	—	—	—	2\$000	—
—	—	6\$000	4\$000	—	—	7\$000	5\$500	3\$500	2\$000	3\$500	1\$000	1\$500	\$800
5\$500	4\$000	8\$000	7\$000	5\$500	4\$000	6\$000	5\$000	5\$500	4\$000	4\$500	3\$500	2\$000	1\$000
5\$000	—	8\$000	—	(1)	(1)	6\$000	4\$000	5\$000	3\$000	—	—	3\$000	2\$000
—	—	12\$000	10\$000	4\$000	2\$000	—	—	4\$000	2\$000	—	—	—	—
7\$000	5\$000	7\$000	5\$000	5\$000	3\$000	8\$000	6\$000	3\$500	2\$000	2\$000	1\$000	1\$500	\$500
4\$500	3\$000	10\$000	7\$500	4\$500	3\$000	4\$000	2\$500	4\$500	2\$500	3\$000	2\$000	2\$500	1\$500
6\$000	4\$000	8\$000	6\$000	5\$000	3\$000	5\$000	3\$000	5\$000	3\$000	4\$000	2\$000	4\$000	2\$000
—	—	7\$000	5\$000	—	4\$000	3\$500	—	—	3\$000	—	—	—	—
4\$000	2\$000	8\$000	5\$000	4\$000	2\$000	6\$000	3\$500	4\$000	2\$000	3\$000	2\$000	2\$000	1\$000
5\$500	4\$000	7\$500	6\$000	4\$500	3\$000	7\$500	6\$000	4\$500	3\$000	3\$500	2\$000	2\$500	1\$500
—	—	—	—	—	—	—	—	3\$500	2\$500	2\$500	1\$500	1\$500	1\$000

## I — Taxas de salario diario de varias profissões na zona rural

Taux de salaire journalier de diverses professions dans la

MUNICIPIOS MUNICIPES	ARADOR LABOUREUR		CARPITEIRO CHARPENTIER		CARREIRO CHARRETIER (Charretes à boeufs)		CARROCEIRO CHARRETIER (Charretes à chevaux)		CORTADOR DE CANNAS COUPEUR DE CANNE À SUCRE	
	Sem sustento	Com sustento	Sem sustento	Com sustento	Sem sustento	Com sustento	Sem sustento	Com sustento	Sem sustento	Com sustento
	Sans nourri- ture	Avec nourri- ture	Sans nourri- ture	Avec nourri- ture	Sans nourri- ture	Avec nourri- ture	Sans nourri- ture	Avec nourri- ture	Sans nourri- ture	Avec nourri- ture

## ESTADO DO RIO

(CONTINUA)

Dom Pedrito.....	3\$000	2\$000	—	—	—	5\$000	—	3\$000	—	—
Encantado.....	—	—	8\$000	6\$000	—	—	5\$000	3\$500	—	—
Encruzilhada.....	5\$000	3\$000	10\$000	8\$000	5\$000	3\$000	5\$000	3\$000	—	—
Erechim.....	4\$000	2\$000	6\$000	—	—	—	—	3\$000	—	—
Estrella.....	—	—	9\$500	8\$000	—	—	6\$000	—	—	—
Garibaldi.....	—	—	10\$000	8\$000	2\$000	1\$500	—	—	—	—
Gravatahy.....	4\$000	3\$000	8\$000	6\$000	4\$000	3\$000	4\$000	3\$000	4\$000	3\$000
Guaporé.....	5\$000	3\$500	7\$000	5\$000	—	—	5\$000	3\$000	—	—
Herval.....	3\$000	2\$000	8\$000	6\$000	5\$000	3\$000	3\$000	2\$000	—	—
Ijuhy.....	—	—	10\$000	8\$000	7\$000	—	—	—	—	—
Itaquy.....	3\$000	—	7\$000	—	2\$500	—	—	2\$000	—	—
Jaguarão.....	3\$000	—	9\$000	—	—	2\$000	—	—	—	—
Lageado.....	—	4\$000	—	8\$000	—	4\$000	—	4\$000	—	4\$000
Lagôa Vermelha.....	5\$000	3\$000	10\$000	8\$000	4\$000	3\$000	4\$000	3\$000	5\$000	3\$000
Lavras.....	5\$000	3\$000	10\$000	7\$000	—	—	—	—	—	—
Passo Fundo.....	5\$000	—	8\$000	—	5\$000	—	5\$000	—	—	—
Pelotas.....	3\$000	—	—	—	—	—	5\$000	—	—	—
Pinheiro Machado.....	3\$000	2\$000	6\$000	4\$000	3\$000	2\$000	3\$000	2\$000	—	—
Porto Alegre.....	—	3\$000	7\$000	—	4\$000	—	4\$000	—	—	3\$000
Quarahy.....	6\$000	5\$000	8\$000	5\$000	3\$000	1\$600	3\$000	1\$500	—	—
Rio Grande.....	—	—	8\$000	6\$000	—	—	4\$000	2\$000	—	—
Rio Pardo.....	5\$000	3\$500	6\$000	4\$500	4\$000	2\$500	4\$000	2\$500	—	—
Sant'Anna do Livramento.....	5\$000	3\$000	—	—	6\$000	4\$000	5\$000	3\$000	—	—
Santa Cruz.....	4\$500	3\$000	12\$000	10\$000	5\$000	3\$000	4\$500	2\$500	4\$000	3\$000
Santa Maria.....	—	—	10\$000	8\$000	4\$000	3\$000	4\$000	3\$000	—	—
Santa Victoria do Palmar.....	3\$000	1\$500	11\$000	8\$000	4\$000	1\$500	3\$000	1\$500	4\$000	2\$000
Santo Amaro.....	3\$000	2\$500	8\$000	6\$000	3\$000	2\$500	4\$000	3\$000	4\$000	3\$000
Santo Angelo.....	7\$000	—	8\$000	6\$000	—	—	7\$000	5\$000	—	—
Santo Antonio da Patrulha.....	—	—	5\$000	—	—	—	—	—	—	—

(1) O salario é fixado por tarefa.

registradas por ocasião do recenseamento de 1 de Setembro de 1920

région rurale à l'occasion du recensement de 1<sup>er</sup> Septembre 1920

SALARIO DIARIO

SALAIRE JOURNALIER

DERRIBADOR DE MADEIRA ABATTEUR DE BOIS		FERREIRO FORGERON		LENHADOR BUCHERON		OLEIRO POTIER		TRABALHADOR DE ENXADA BÈCHEUR					
Sem sustento Sans nourriture	Com sustento Avec nourriture	Sem sustento Sans nourriture	Com sustento Avec nourriture	Sem sustento Sans nourriture	Com sustento Avec nourriture	Sem sustento Sans nourriture	Com sustento Avec nourriture	Adulto do sexo masculino Adulte du sexe masculin		Adulto do sexo feminino Adulte du sexe féminin		De menor idade Enfant	
								Sem sustento Sans nourriture	Com sustento Avec nourriture	Sem sustento Sans nourriture	Com sustento Avec nourriture	Sem sustento Sans nourriture	Com sustento Avec nourriture

GRANDE DO SUL

ÇÃO - SUITE)

—	—	—	10\$000	(1)	(1)	—	6\$000	—	3\$000	—	—	—	—
5\$500	3\$000	6\$500	4\$500	5\$000	3\$500	5\$000	3\$500	4\$500	3\$000	4\$000	3\$000	1\$500	1\$000
5\$000	3\$000	10\$000	8\$000	5\$000	3\$000	6\$000	4\$000	5\$000	3\$000	4\$000	2\$000	3\$500	2\$000
(1)	(1)	9\$000	—	(1)	(1)	—	—	—	2\$000	—	1\$500	—	1\$000
—	—	8\$500	7\$000	—	—	7\$500	6\$000	5\$000	3\$500	4\$500	3\$000	3\$000	1\$500
5\$000	4\$000	7\$000	5\$000	5\$500	4\$500	6\$000	4\$000	3\$000	2\$500	—	—	1\$500	1\$000
5\$000	3\$500	8\$000	6\$000	5\$000	3\$500	5\$000	3\$500	4\$000	2\$500	—	—	2\$000	1\$000
5\$000	3\$500	7\$000	5\$000	5\$000	3\$500	6\$000	4\$000	4\$000	3\$000	3\$000	2\$000	2\$500	1\$500
3\$000	2\$000	8\$000	6\$000	3\$000	2\$000	5\$000	4\$000	2\$500	2\$000	2\$000	1\$500	1\$500	1\$000
7\$000	—	10\$000	—	6\$500	—	7\$000	—	5\$000	—	2\$500	—	2\$500	—
4\$000	—	7\$000	—	3\$000	—	—	—	2\$000	—	2\$000	—	—	—
—	—	6\$000	—	—	—	3\$000	—	4\$000	—	—	—	1\$000	—
—	5\$000	—	8\$000	5\$000	—	—	5\$000	—	4\$000	—	3\$000	—	2\$000
1\$500	3\$000	8\$000	6\$000	4\$000	3\$000	—	—	4\$000	3\$000	3\$000	2\$000	2\$500	1\$500
—	—	8\$000	5\$000	5\$000	3\$500	4\$000	3\$000	5\$000	3\$000	4\$000	2\$500	2\$000	1\$200
—	—	8\$000	—	5\$000	—	6\$000	—	4\$500	—	2\$500	—	2\$000	—
3\$000	—	5\$000	—	3\$000	—	4\$000	—	3\$000	—	2\$000	—	1\$000	—
4\$000	3\$000	7\$000	5\$000	4\$000	3\$000	5\$000	4\$000	4\$000	3\$000	2\$500	1\$500	2\$000	1\$000
—	2\$500	5\$000	—	4\$000	—	6\$000	—	—	3\$000	—	2\$500	—	1\$500
—	—	6\$000	4\$000	3\$000	1\$500	6\$500	4\$000	3\$500	2\$000	3\$500	2\$000	2\$500	1\$000
—	—	—	—	5\$000	3\$000	—	—	5\$000	3\$000	—	—	3\$000	1\$500
—	—	6\$000	4\$500	4\$000	2\$500	5\$000	3\$500	4\$000	2\$500	3\$500	2\$000	3\$000	1\$500
—	—	6\$000	—	—	—	8\$000	—	5\$000	3\$000	4\$000	2\$000	—	—
5\$000	3\$000	8\$000	5\$000	5\$000	3\$000	5\$000	3\$000	4\$000	3\$000	3\$500	2\$500	3\$000	2\$000
5\$000	3\$000	10\$000	8\$000	5\$000	3\$000	4\$000	2\$500	5\$000	3\$000	4\$000	2\$000	3\$000	1\$500
5\$000	2\$500	11\$000	8\$000	5\$000	2\$500	6\$000	3\$000	4\$000	2\$000	4\$000	2\$000	3\$000	1\$000
5\$000	4\$000	7\$000	6\$000	(1)	(1)	7\$000	6\$000	2\$500	2\$000	1\$500	1\$000	1\$500	1\$000
6\$000	4\$000	8\$000	6\$000	5\$000	—	7\$000	—	4\$000	3\$000	—	—	—	—
—	—	—	—	—	—	—	—	3\$000	—	—	—	—	—

## I — Taxas de salario diario de varias profissões na zona rural

Taux de salaire journalier de diverses professions dans la

MUNICIPIOS MUNICIPES	ARADOR LABOUREUR		CARPINEIRO CHARPENTIER		CARREIRO CHARRETIER (Charretes à boeufs)		CARROCEIRO CHARRETIER (Charretes à chevaux)		CORTADOR DE CANNAS COUPEUR DE CANNE À SUCRE	
	Sem sustento	Com sustento	Sem sustento	Com sustento	Sem sustento	Com sustento	Sem sustento	Com sustento	Sem sustento	Com sustento
	Sans nourri- ture	Avec nourri- ture	Sans nourri- ture	Avec nourri- ture	Sans nourri- ture	Avec nourri- ture	Sans nourri- ture	Avec nourri- ture	Sans nourri- ture	Avec nourri- ture

## ESTADO DO RIO

(CONCLU

São Borja.....	6\$000	4\$000	—	—	2\$500	1\$500	2\$600	1\$600	—	—
São Gabriel.....	—	—	11\$000	—	4\$000	—	4\$000	—	—	—
São João de Camaquã.....	6\$000	4\$000	10\$000	8\$000	5\$000	3\$000	5\$000	3\$000	—	—
São João do Montenegro.....	4\$500	2\$000	8\$000	6\$000	5\$000	3\$500	3\$500	2\$800	4\$500	2\$800
São José do Norte.....	5\$900	3\$000	7\$000	5\$000	5\$000	3\$000	5\$000	3\$000	—	—
São Leopoldo.....	—	2\$500	—	4\$000	—	2\$500	—	3\$000	—	2\$500
São Lourenço.....	—	—	8\$700	—	—	—	4\$000	—	—	—
São Sepé.....	(1)	(1)	8\$000	—	—	—	—	—	—	—
São Thiago do Boqueirão.....	3\$000	2\$000	—	—	3\$000	2\$000	2\$000	1\$500	—	—
Taquary.....	6\$000	4\$000	10\$000	8\$000	—	—	3\$500	2\$000	4\$500	3\$000
Triunpho.....	—	5\$000	8\$000	6\$000	6\$000	4\$000	6\$000	4\$000	—	—
Uruguayana.....	5\$900	3\$500	8\$000	6\$000	3\$500	—	3\$000	2\$000	—	—
Vaccaria.....	—	4\$000	8\$000	—	—	4\$000	4\$000	—	—	—
Venancio Ayres.....	(1)	(1)	8\$000	—	—	—	4\$000	—	4\$000	—

## ESTADO DE SAN

Araranguá.....	4\$000	2\$500	5\$000	—	—	—	—	—	4\$000	2\$500
Biguaçu.....	—	—	5\$500	—	2\$000	—	2\$000	—	2\$000	—
Blumenau.....	8\$000	6\$500	6\$000	4\$500	4\$500	3\$000	4\$500	3\$000	4\$500	3\$000
Brusque.....	4\$000	—	6\$000	—	4\$000	—	3\$000	—	3\$000	—
Camboriú.....	4\$000	3\$000	5\$000	4\$000	2\$500	2\$000	2\$500	2\$000	2\$500	2\$000
Campo Alegre.....	(1)	—	8\$000	—	8\$000	—	—	—	—	—
Campos Novos.....	—	—	7\$000	4\$500	—	—	5\$500	3\$000	—	—
Chapecó.....	(1)	—	8\$000	6\$000	—	—	3\$900	2\$000	(1)	—
Cruzeiro.....	—	—	10\$000	8\$000	—	—	—	—	—	—
Curitiba.....	—	—	6\$000	4\$000	—	—	3\$000	2\$000	—	—
Florianópolis.....	—	—	8\$000	6\$000	3\$000	2\$000	7\$000	5\$000	3\$000	2\$000
Garopaba.....	—	—	4\$000	3\$500	—	—	—	—	—	—
Imaruy.....	—	—	6\$000	—	3\$000	—	3\$000	—	2\$000	—

(1) O salario é fixado por tarefa..

registradas por ocasião do recenseamento de 1 de Setembro de 1920

région rurale à l'occasion du recensement de 1<sup>er</sup> Septembre 1920

SALARIO DIARIO													
SALAIRE JOURNALIER													
DERRIBADOR DE MADEIRA		FERREIRO		LENHADOR		OLEIRO		TRABALHADOR DE ENXADA					
ABATTEUR DE BOIS		FORGERON		BUCHERON		POTIER				BÈCHEUR			
Sem sustento	Com sustento	Sem sustento	Com sustento	Sem sustento	Com sustento	Sem sustento	Com sustento	Adulto do sexo masculino		Adulto do sexo feminino		De menor idade	
								Adulte du sexe masculin		Adulte du sexe féminin		Enfant	
Sans nourriture	Avec nourriture	Sans nourriture	Avec nourriture	Sans nourriture	Avec nourriture	Sans nourriture	Avec nourriture	Sem sustento	Com sustento	Sem sustento	Com sustento	Sem sustento	Com sustento
								Sans nourriture	Avec nourriture	Sans nourriture	Avec nourriture	Sans nourriture	Avec nourriture

GRANDE DO SUL

SÃO — FIN)

5\$000	3\$000	—	—	4\$000	2\$500	6\$000	4\$000	3\$000	1\$500	2\$500	1\$000	2\$000	1\$000
(1)	(1)	10\$000	—	(1)	(1)	—	—	4\$000	—	—	—	—	—
6\$000	4\$000	8\$000	6\$000	5\$000	3\$000	6\$000	4\$000	5\$000	3\$000	4\$000	2\$000	3\$000	1\$500
4\$500	2\$800	8\$000	6\$000	(1)	(1)	(1)	(1)	4\$500	3\$500	2\$800	2\$000	1\$800	1\$200
—	—	7\$000	5\$000	5\$000	3\$000	—	—	5\$000	3\$000	4\$000	2\$000	4\$000	2\$000
—	2\$500	7\$000	—	—	2\$000	—	3\$000	—	2\$500	—	1\$500	—	\$900
6\$000	—	10\$000	—	5\$000	—	8\$000	—	5\$000	—	3\$000	—	2\$000	—
4\$000	—	5\$000	—	(1)	(1)	—	2\$500	4\$000	—	—	—	2\$000	—
3\$000	2\$000	—	—	2\$000	1\$500	4\$000	2\$000	3\$000	2\$000	2\$000	1\$500	1\$500	1\$000
4\$500	3\$000	7\$500	5\$000	4\$000	2\$500	6\$000	4\$000	4\$500	3\$000	3\$000	1\$500	2\$500	1\$200
7\$000	4\$500	9\$000	7\$000	—	—	8\$000	6\$000	5\$000	3\$000	4\$000	2\$000	2\$000	1\$000
—	—	8\$000	6\$000	—	—	3\$500	2\$500	4\$000	3\$000	4\$000	—	4\$000	—
—	4\$000	8\$000	—	—	4\$000	—	—	—	4\$000	—	3\$000	—	2\$000
—	—	10\$000	—	6\$000	—	6\$000	—	3\$500	—	2\$500	—	1\$500	—

TA CATHARINA

4\$000	2\$500	5\$000	3\$000	—	—	3\$000	2\$000	4\$000	2\$500	3\$000	2\$000	1\$500	1\$000
3\$000	—	5\$000	—	2\$500	—	3\$000	—	2\$500	—	1\$500	—	1\$500	—
4\$500	3\$000	6\$000	4\$500	4\$500	3\$000	5\$500	4\$000	4\$500	3\$000	3\$500	2\$000	2\$000	1\$000
4\$000	—	6\$000	—	4\$000	—	—	—	3\$000	—	2\$000	—	1\$200	—
3\$000	2\$500	5\$000	4\$000	3\$000	2\$500	4\$000	3\$000	3\$000	2\$500	1\$500	1\$000	1\$200	1\$000
5\$000	—	10\$000	—	5\$000	—	5\$000	—	5\$000	—	3\$000	—	2\$500	—
6\$000	3\$500	—	—	6\$500	4\$000	—	—	—	—	5\$500	3\$000	4\$500	2\$000
(1)	—	5\$000	3\$000	(1)	—	6\$000	4\$000	5\$000	3\$500	3\$000	1\$500	1\$500	\$700
7\$000	5\$000	—	—	(1)	—	—	—	—	—	6\$000	4\$000	4\$000	2\$500
—	—	—	—	6\$000	4\$000	—	—	5\$000	3\$000	3\$000	1\$500	2\$000	1\$000
7\$000	6\$000	8\$000	6\$000	4\$000	3\$000	6\$300	4\$000	3\$000	2\$000	2\$000	1\$000	1\$000	\$500
—	—	—	—	2\$000	1\$200	5\$000	4\$000	1\$500	1\$000	1\$000	\$500	\$500	—
5\$000	—	6\$000	—	2\$500	—	5\$000	—	2\$500	—	2\$000	—	1\$000	—

## I — Taxas de salario diario de varias profissões na zona rural

Taux de salaire journalier de diverses professions dans la

MUNICIPIOS MUNICIPES	ARADOR LABOUREUR		CARPINEIRO CHARPENTIER		CARREIRO CHARRETIER (Charretes à boeufs)		CARROCEIRO CHARRETIER (Charretes à chevaux)		CORTADOR DE CANNAS COUPEUR DE CANNE À SUCRE	
	Sem sustento	Com sustento	Sem sustento	Com sustento	Sem sustento	Com sustento	Sem sustento	Com sustento	Sem sustento	Com sustento
	Sans nourri- ture	Avec nourri- ture	Sans nourri- ture	Avec nourri- ture	Sans nourri- ture	Avec nourri- ture	Sans nourri- ture	Avec nourri- ture	Sans nourri- ture	Avec nourri- ture

## ESTADO DE SAN-

(CONCLU

Itajahy.....	4\$000	2\$500	5\$000	3\$000	3\$500	2\$000	2\$500	1\$500	4\$000	2\$500
Itayopolis.....	—	—	9\$000	—	5\$000	3\$000	5\$000	3\$000	—	—
Jaguaruna.....	3\$000	2\$000	6\$000	5\$000	3\$000	2\$000	3\$500	2\$000	3\$000	2\$000
Joinville.....	—	—	7\$000	4\$500	—	—	3\$700	1\$400	5\$000	2\$000
Lages.....	3\$000	1\$500	8\$000	6\$000	3\$000	1\$500	3\$000	1\$500	—	—
Laguna.....	4\$000	2\$500	5\$000	3\$000	7\$000	—	2\$000	1\$000	—	—
Mafra.....	—	—	9\$000	—	5\$000	3\$000	5\$000	3\$000	—	—
Nova Trento.....	5\$000	4\$000	6\$000	5\$000	3\$000	2\$000	3\$000	2\$000	3\$000	2\$000
Orleans.....	3\$000	2\$000	7\$000	5\$000	6\$000	4\$000	—	—	3\$000	2\$000
Palhoça.....	3\$000	2\$000	6\$000	5\$000	3\$000	2\$000	3\$000	2\$000	2\$500	2\$000
Paraty.....	4\$000	3\$000	7\$000	5\$000	—	—	3\$500	3\$000	4\$000	3\$000
Porto Bello.....	2\$500	2\$000	4\$000	3\$000	2\$500	2\$000	—	—	2\$500	2\$000
Porto União.....	—	—	9\$000	—	—	—	6\$000	—	—	—
Santa Cruz de Canoinhas.....	5\$000	—	7\$000	—	5\$000	—	5\$000	—	—	—
São Bento.....	—	—	7\$000	—	—	—	—	—	—	—
São Francisco.....	—	3\$000	7\$000	—	—	3\$000	4\$000	—	—	3\$000
São Joaquim da Costa da Serra	—	—	7\$000	5\$000	4\$000	3\$000	5\$000	4\$000	—	—
São José.....	5\$000	4\$000	7\$000	5\$000	3\$000	2\$000	3\$000	2\$000	5\$000	3\$000
Tijucas.....	3\$000	—	5\$000	—	3\$000	—	2\$500	—	3\$000	—
Tubarão.....	—	—	6\$500	—	—	—	—	—	—	—
Urussanga.....	—	—	—	7\$000	—	—	—	—	—	—

## ESTADO DE

Albuquerque Lins.....	7\$000	—	8\$000	—	7\$000	—	7\$000	—	6\$000	—
Altinópolis.....	5\$000	4\$000	7\$000	6\$000	5\$000	4\$000	5\$000	4\$000	—	—
Amparo.....	3\$500	2\$300	7\$000	5\$800	3\$500	2\$300	3\$000	1\$800	2\$600	1\$400
Angatuba.....	5\$500	4\$500	7\$500	6\$500	4\$500	3\$500	4\$500	3\$500	—	—
Anhemby.....	4\$500	—	6\$000	—	3\$000	—	6\$000	—	2\$500	—
Annapolis.....	5\$000	3\$500	7\$000	5\$500	5\$000	3\$500	5\$000	3\$500	—	—

(1) O salario é fixado por tarefa.



registradas por ocasião do recenseamento de 1 de Setembro de 1920

région rurale à l'occasion du recensement de 1<sup>er</sup> Septembre 1920

SALARIO DIARIO													
SALAIRE JOURNALIER													
DERRIBADOR DE MADEIRA		FERREIRO		LENHADOR		OLEIRO		TRABALHADOR DE ENXADA					
ABATTEUR DE ROIS		FORGERON		BUCHERON		POTIER		BÊCHEUR					
Sem sustento	Com sustento	Sem sustento	Com sustento	Sem sustento	Com sustento	Sem sustento	Com sustento	Adulto do sexo masculino		Adulto do sexo feminino		De menor idade	
								Adulte du sexe masculin		Adulte du sexe féminin		Enfant	
Sans nourriture	Avec nourriture	Sans nourriture	Avec nourriture	Sans nourriture	Avec nourriture	Sans nourriture	Avec nourriture	Sem sustento	Com sustento	Sem sustento	Com sustento	Sem sustento	Com sustento
								Sans nourriture	Avec nourriture	Sans nourriture	Avec nourriture	Sans nourriture	Avec nourriture

TA CATHARINA

SÃO — FIN)

4\$000	2\$500	6\$000	3\$500	3\$000	2\$000	4\$000	2\$500	3\$000	2\$000	1\$500	1\$000	1\$000	\$500
6\$000	4\$000	7\$500	5\$000	6\$000	4\$000	6\$000	4\$000	4\$500	2\$500	—	—	—	—
3\$500	2\$500	5\$000	4\$000	3\$500	2\$000	—	—	3\$000	2\$000	2\$500	1\$500	1\$000	\$500
4\$000	1\$500	5\$800	3\$200	4\$000	1\$500	5\$000	2\$000	4\$000	1\$500	2\$800	1\$100	1\$500	\$800
3\$000	2\$000	8\$000	6\$000	3\$000	1\$500	3\$000	1\$500	3\$000	1\$500	3\$000	1\$500	1\$500	\$700
4\$000	2\$500	7\$000	—	3\$000	2\$000	4\$000	2\$500	3\$000	2\$000	1\$500	1\$000	1\$000	\$500
6\$000	4\$000	7\$500	5\$000	6\$000	4\$000	6\$000	4\$000	4\$500	2\$500	—	—	—	—
5\$000	4\$000	6\$000	4\$500	3\$000	2\$000	4\$000	2\$500	3\$000	2\$000	1\$800	1\$000	1\$000	\$700
5\$000	3\$000	5\$000	3\$000	5\$000	3\$000	5\$000	3\$000	3\$000	2\$000	2\$500	1\$500	1\$500	\$800
3\$500	2\$500	4\$000	3\$000	2\$500	1\$500	3\$600	2\$500	2\$000	1\$500	1\$500	1\$000	1\$000	\$500
5\$000	4\$000	7\$000	5\$000	5\$000	3\$500	6\$000	4\$500	4\$000	3\$000	3\$500	2\$500	—	—
3\$000	2\$500	6\$000	5\$000	2\$500	2\$000	2\$500	2\$000	2\$500	2\$000	—	—	—	—
8\$000	—	7\$000	—	—	—	8\$000	—	5\$000	—	3\$000	—	1\$500	—
5\$000	—	8\$000	—	4\$000	—	5\$000	—	5\$000	—	3\$000	—	2\$500	—
—	—	8\$000	6\$000	—	—	—	—	4\$000	—	4\$000	—	2\$000	—
—	3\$000	7\$000	—	—	3\$000	5\$000	—	—	—	—	—	—	—
6\$000	3\$500	6\$000	4\$000	4\$000	2\$500	8\$000	5\$500	4\$000	—	—	—	—	—
6\$000	4\$000	7\$000	5\$000	4\$000	3\$000	7\$000	5\$000	3\$000	2\$000	—	—	2\$000	1\$000
3\$000	—	5\$000	—	2\$500	—	3\$000	—	3\$000	—	2\$000	—	1\$000	—
—	—	6\$000	—	4\$000	—	3\$000	—	3\$000	—	2\$000	—	1\$000	—
(1)	—	6\$000	4\$000	(1)	—	(1)	—	—	3\$500	—	2\$000	—	1\$000

SÃO PAULO

6\$000	—	8\$000	—	(1)	(1)	8\$000	—	4\$000	—	3\$000	—	2\$000	—
—	—	—	—	5\$000	4\$000	(1)	(1)	4\$000	3\$000	—	—	—	—
5\$000	3\$800	5\$000	3\$800	3\$500	2\$300	5\$000	3\$800	2\$600	1\$400	—	—	1\$500	\$300
4\$000	3\$000	—	—	4\$000	3\$000	5\$000	4\$000	3\$500	3\$000	—	—	—	—
3\$000	—	6\$000	—	(1)	(1)	—	—	3\$500	—	3\$000	—	—	—
—	—	7\$000	5\$500	(1)	(1)	5\$000	3\$500	4\$000	2\$500	—	—	2\$000	1\$500

## I — Taxas de salario diario de varias profissões na zona rural

Taux de salaire journalier de diverses professions dans la

MUNICIPIOS MUNICIPES	ARADOR LABOUREUR		CARPINTEIRO CHARPENTIER		CARREIRO CHARRETIER (Charretes à boeufs)		CARROCEIRO CHARRETIER (Charretes à chevaux)		CORTADOR DE CANHAS COUPEUR DE CANNE À SUCRE	
	Sem sustento	Com sustento	Sem sustento	Com sustento	Sem sustento	Com sustento	Sem sustento	Com sustento	Sem sustento	Com sustento
	Sans nourri- ture	Avec nourri- ture	Sans nourri- ture	Avec nourri- ture	Sans nourri- ture	Avec nourri- ture	Sans nourri- ture	Avec nourri- ture	Sans nourri- ture	Avec nourri- ture

## ESTADO DE

(CONTINUA

Apiaty.....	—	—	10\$000	7\$000	5\$000	3\$000	5\$000	3\$000	5\$000	3\$000
Araçariçuama.....	5\$000	4\$500	4\$000	3\$000	3\$500	2\$500	3\$500	2\$500	5\$000	4\$000
Araraquara.....	8\$000	6\$500	6\$000	5\$000	4\$500	3\$000	4\$500	3\$000	4\$500	3\$000
Ariranha.....	6\$000	4\$500	10\$000	8\$000	5\$000	3\$500	5\$000	3\$500	5\$000	3\$500
Assis.....	5\$000	4\$000	12\$000	10\$000	6\$000	5\$000	6\$000	5\$000	5\$000	4\$000
Avahy.....	6\$500	5\$000	10\$000	8\$500	6\$000	4\$500	5\$500	4\$000	—	—
Bananal.....	3\$000	2\$000	6\$000	5\$000	3\$000	2\$000	3\$000	2\$000	3\$000	2\$000
Bariry.....	8\$000	6\$000	10\$000	7\$000	8\$000	5\$000	8\$000	4\$000	—	4\$000
Barra Bonita.....	5\$000	4\$000	10\$000	8\$000	5\$000	4\$000	5\$000	4\$000	—	—
Barretos.....	—	—	8\$000	7\$000	5\$000	4\$000	5\$000	4\$000	—	—
Batataes.....	4\$000	3\$000	7\$000	6\$000	4\$000	3\$000	4\$000	3\$000	4\$000	3\$000
Baurá.....	—	—	10\$000	—	4\$000	—	4\$000	—	5\$000	—
Bebedouro.....	5\$000	—	8\$000	—	5\$000	—	5\$000	—	5\$000	—
Bica de Pedra.....	6\$000	5\$000	8\$000	7\$000	6\$000	5\$000	6\$000	5\$000	6\$000	5\$000
Bôa Esperança.....	5\$000	4\$000	8\$000	7\$000	5\$000	4\$000	5\$000	4\$000	5\$000	4\$000
Bom Sucesso.....	5\$000	3\$500	7\$000	5\$000	4\$000	3\$500	6\$000	4\$500	(1)	(1)
Botucatu.....	7\$000	6\$000	8\$000	6\$000	4\$000	—	5\$000	—	—	—
Brodowski.....	6\$000	4\$500	8\$000	6\$500	4\$000	2\$500	4\$000	2\$500	4\$000	2\$500
Brotas.....	7\$000	—	8\$000	—	4\$000	—	4\$000	—	4\$000	—
Buquira.....	—	—	5\$000	4\$000	2\$500	1\$500	—	—	—	—
Cabreúva.....	(1)	(1)	8\$000	6\$000	4\$500	3\$500	4\$500	3\$500	4\$000	3\$000
Caçapava.....	5\$000	3\$200	7\$000	5\$000	3\$500	2\$000	3\$000	2\$000	3\$000	2\$000
Cachoeira.....	6\$000	4\$500	7\$000	5\$000	4\$000	2\$500	3\$000	2\$000	4\$000	2\$500
Caconde.....	3\$500	2\$500	7\$000	5\$000	3\$500	2\$500	3\$500	2\$500	(1)	(1)
Cajuru.....	6\$000	5\$000	10\$000	—	5\$000	—	5\$000	—	4\$000	—
Campinas.....	4\$000	3\$000	7\$500	6\$500	4\$000	3\$000	4\$000	2\$500	4\$000	3\$000
Campo Largo de Sorocaba....	10\$000	8\$000	8\$000	6\$000	4\$000	2\$500	4\$000	2\$500	4\$000	2\$500
Campo Novos do Paranapanema	—	8\$000	—	9\$000	—	5\$000	—	5\$000	—	5\$000
Cananéa.....	—	—	7\$000	—	—	—	4\$000	—	3\$000	—

(1) O salario é fixado por tarefa.

registradas por ocasião do recenseamento de 1 de Setembro de 1920

région rurale à l'occasion du recensement de 1<sup>er</sup> Septembre 1920

SALARIO DIARIO

SALAIRE JOURNALIER

DERRIBADOR DE MADEIRA ABATTEUR DE BOIS		FERREIRO FORGERON		LENHADOR BUCHERON		OLEIRO POTIER		TRABALHADOR DE ENXADA RÉCHEUR					
Sem sustento Sans nourriture	Com sustento Avec nourriture	Sem sustento Sans nourriture	Com sustento Avec nourriture	Sem sustento Sans nourriture	Com sustento Avec nourriture	Sem sustento Sans nourriture	Com sustento Avec nourriture	Adulto do sexo masculino Adulte du sexe masculin		Adulto do sexo feminino Adulte du sexe féminin		De menor idade Enfant	
								Sem sustento Sans nourriture	Com sustento Avec nourriture	Sem sustento Sans nourriture	Com sustento Avec nourriture	Sem sustento Sans nourriture	Com sustento Avec nourriture

SÃO PAULO

(CÃO -- SUITE)

—	—	10\$000	7\$000	5\$000	3\$000	10\$000	7\$000	5\$000	3\$000	4\$000	2\$000	3\$000	2\$500
4\$000	3\$000	5\$000	4\$000	4\$000	3\$000	5\$000	4\$000	3\$000	2\$000	2\$500	1\$500	1\$500	\$800
5\$000	4\$000	6\$000	4\$500	5\$000	3\$500	8\$000	6\$500	4\$000	—	3\$000	—	2\$000	—
7\$000	5\$000	8\$000	6\$500	6\$000	4\$000	6\$000	4\$500	4\$500	3\$000	2\$500	1\$500	1\$500	\$600
8\$000	6\$000	8\$000	6\$000	(1)	(1)	—	—	6\$000	5\$000	—	—	—	—
6\$000	—	10\$000	—	6\$000	—	8\$000	—	4\$500	3\$000	2\$500	1\$000	2\$000	1\$000
3\$500	2\$500	6\$000	5\$000	3\$000	2\$000	—	—	2\$500	1\$500	2\$000	1\$000	1\$500	\$500
—	—	9\$000	7\$000	—	—	8\$000	4\$000	6\$000	5\$000	5\$000	4\$000	4\$000	3\$000
—	—	10\$000	8\$000	—	—	12\$000	10\$000	5\$000	4\$000	3\$000	2\$000	2\$500	1\$500
5\$000	4\$000	—	—	5\$000	4\$000	—	—	5\$000	3\$700	—	—	—	—
4\$000	3\$000	7\$000	6\$000	4\$000	3\$000	(1)	(1)	4\$000	3\$000	3\$000	2\$000	2\$000	1\$500
7\$000	—	8\$000	—	(1)	(1)	(1)	(1)	5\$000	—	3\$000	—	2\$000	—
8\$000	—	8\$000	—	—	—	6\$000	—	5\$000	—	3\$000	—	2\$500	—
6\$000	5\$000	8\$000	7\$000	5\$000	4\$000	6\$000	5\$000	5\$000	4\$000	3\$000	2\$000	2\$000	1\$000
5\$000	4\$000	8\$000	7\$000	5\$000	4\$000	5\$000	4\$000	5\$000	4\$000	3\$000	2\$000	2\$000	1\$000
(1)	(1)	8\$000	6\$000	(1)	(1)	6\$000	4\$500	4\$000	2\$500	—	—	2\$000	1\$000
—	—	8\$000	—	(1)	(1)	(1)	(1)	—	3\$500	—	—	—	—
6\$000	4\$500	8\$000	6\$500	(1)	(1)	6\$000	4\$500	4\$000	2\$500	3\$000	1\$500	2\$500	1\$500
6\$000	—	8\$000	—	6\$000	—	6\$000	—	4\$000	—	2\$500	—	1\$500	—
—	—	—	—	—	—	4\$000	—	2\$000	1\$200	1\$500	\$800	1\$000	\$500
6\$000	4\$500	7\$500	5\$500	(1)	(1)	(1)	(1)	4\$000	3\$000	2\$500	1\$500	1\$500	1\$000
(1)	(1)	(1)	(1)	(1)	(1)	(1)	(1)	3\$000	—	1\$500	—	2\$000	—
4\$000	2\$500	5\$000	3\$500	3\$500	2\$000	4\$000	2\$500	3\$000	1\$500	2\$000	1\$000	2\$000	1\$000
4\$000	3\$000	6\$000	4\$500	(1)	(1)	(1)	(1)	3\$000	2\$000	—	—	2\$000	1\$000
5\$000	—	10\$000	—	(1)	(1)	8\$000	—	4\$000	3\$000	—	—	2\$500	—
—	—	7\$000	5\$000	(1)	(1)	8\$000	—	3\$500	—	3\$000	—	2\$000	—
5\$000	3\$500	6\$000	4\$000	5\$000	3\$500	5\$000	3\$500	3\$500	2\$500	2\$500	1\$500	1\$500	1\$000
(1)	(1)	—	10\$000	(1)	(1)	—	6\$000	—	5\$000	—	—	—	—
4\$500	—	7\$000	—	4\$000	—	5\$000	—	—	2\$500	—	1\$500	—	1\$200

I — Taxas de salario diario de varias profissões na zona rural  
Taux de salaire journalier de diverses professions dans la

MUNICIPIOS MUNICIPES	AKADOR LABOUREUR		CARPENTEIRO CHARPENTIER		CARREIRO CHARRETIER (Charretes à boeufs)		CARROCEIRO CHARRETIER (Charretes à chevaux)		CORTADOR DE CANNAS COUPEUR DE CANNE À SUCRE	
	Sem sustento	Com sustento	Sem sustento	Com sustento	Sem sustento	Com sustento	Sem sustento	Com sustento	Sem sustento	Com sustento
	Sans nourri- ture	Avec nourri- ture	Sans nourri- ture	Avec nourri- ture	Sans nourri- ture	Avec nourri- ture	Sans nourri- ture	Avec nourri- ture	Sans nourri- ture	Avec nourri- ture

ESTADO DE:  
(CONTINUA)

Casa Branca.....	4\$000	—	6\$500	—	3\$500	—	3\$500	—	3\$500	—
Catanduva.....	6\$000	4\$000	8\$000	—	—	4\$000	—	4\$000	—	4\$000
Conchas.....	(1)	(1)	7\$000	5\$000	5\$000	3\$000	5\$000	3\$000	—	—
Cravinhos.....	6\$000	4\$000	7\$000	5\$000	4\$000	3\$000	3\$500	2\$000	3\$000	1\$500
Cruzeiro.....	5\$000	—	7\$000	—	3\$000	—	3\$000	—	3\$000	—
Cunha.....	—	—	5\$500	4\$500	4\$000	3\$000	4\$000	3\$000	3\$000	2\$000
Dourado.....	5\$000	4\$000	8\$000	7\$000	5\$000	4\$000	5\$000	4\$000	5\$000	4\$000
Dous Corregos.....	4\$000	—	7\$000	—	3\$000	—	3\$000	—	—	—
Espirito Santo do Pinhal.....	4\$000	—	8\$000	—	3\$500	—	3\$000	—	—	—
Espirito Santo do Turvo.....	6\$000	4\$000	12\$000	10\$000	6\$000	4\$000	6\$000	4\$000	6\$000	4\$000
Guararema.....	4\$000	3\$000	6\$000	5\$000	3\$000	2\$500	3\$000	2\$500	3\$000	2\$000
Guaratinguetá.....	4\$000	3\$000	6\$000	5\$000	3\$000	2\$000	3\$000	2\$000	2\$400	1\$400
Guarehy.....	(1)	(1)	10\$000	8\$000	—	—	10\$000	8\$000	—	—
Guariba.....	—	—	8\$000	—	3\$500	—	4\$000	—	4\$000	—
Guarulhos.....	8\$000	6\$000	8\$000	6\$000	5\$000	3\$500	5\$000	3\$500	—	—
Ibitinga.....	5\$000	4\$000	7\$000	5\$000	4\$000	3\$000	4\$000	3\$000	4\$000	3\$000
Igarapava.....	6\$000	5\$000	9\$000	8\$000	4\$000	3\$000	7\$000	6\$000	5\$000	4\$000
Igaratá.....	—	—	4\$000	3\$000	3\$000	2\$000	3\$000	2\$000	2\$500	1\$500
Iguape.....	—	—	7\$000	—	—	—	4\$000	—	3\$000	—
Ipaussú.....	5\$000	3\$500	7\$500	6\$000	5\$000	3\$500	5\$000	3\$500	5\$000	3\$500
Itajuby.....	8\$000	6\$000	8\$000	6\$000	5\$000	4\$000	4\$000	3\$000	4\$000	3\$000
Itanhaem.....	—	—	7\$000	—	3\$500	—	4\$000	—	3\$000	—
Itapetininga.....	10\$000	8\$000	9\$000	7\$000	5\$000	3\$000	4\$000	2\$500	—	—
Itapira.....	4\$000	3\$000	6\$000	5\$000	3\$500	2\$800	3\$500	2\$800	3\$500	2\$800
Itapolis.....	6\$000	5\$000	7\$000	6\$000	5\$000	4\$000	5\$000	4\$000	4\$000	3\$000
Itararé.....	10\$000	8\$000	12\$000	10\$000	5\$000	3\$000	5\$000	3\$000	5\$000	3\$000
Itatiba.....	4\$000	3\$000	6\$000	4\$500	4\$000	2\$500	3\$000	2\$000	—	—
Itatinga.....	5\$000	4\$000	7\$000	6\$000	4\$500	3\$500	4\$500	3\$500	—	—
Ituverava.....	10\$000	8\$000	10\$000	8\$000	5\$000	4\$000	5\$000	4\$000	5\$000	4\$000

(1) O salario é fixado por tarefa.

registradas por ocasião do recenseamento de 1 de Setembro de 1920

région rurale à l'occasion du recensement de 1<sup>er</sup> Septembre 1920

SALARIO DIARIO

SALAIRE JOURNALIER

DERRIBADOR DE MADEIRA ABATEUR DE BOIS		FERREIRO FORGERON		LENHADOR BUCHERON		OLEIRO POTIER		TRABALHADOR DE ENXADA BÉCHEUR					
Sem sustento Sans nourriture	Com sustento Avec nourriture	Sem sustento Sans nourriture	Com sustento Avec nourriture	Sem sustento Sans nourriture	Com sustento Avec nourriture	Sem sustento Sans nourriture	Com sustento Avec nourriture	Adulto do sexo masculino Adulte du sexe masculin		Adulto do sexo feminino Adulte du sexe féminin		De menor idade Enfant	
								Sem sustento Sans nourriture	Com sustento Avec nourriture	Sem sustento Sans nourriture	Com sustento Avec nourriture	Sem sustento Sans nourriture	Com sustento Avec nourriture

SÃO PAULO

ÇÃO — SUITE)

(1)	(1)	6\$500	—	3\$500	—	(1)	(1)	3\$500	—	3\$000	—	2\$500	—
—	5\$000	8\$000	—	6\$000	—	—	—	5\$000	—	5\$000	—	3\$000	—
5\$000	3\$000	12\$000	8\$000	(1)	(1)	6\$000	3\$500	4\$000	2\$500	—	—	—	—
5\$000	3\$000	5\$000	3\$000	3\$000	1\$500	9\$000	7\$000	3\$000	1\$500	—	—	—	—
—	—	5\$000	—	3\$000	—	—	—	2\$500	—	1\$500	—	1\$500	—
3\$500	2\$500	5\$000	4\$000	3\$000	2\$000	4\$000	3\$000	3\$000	2\$000	2\$000	1\$500	1\$500	1\$000
5\$000	4\$000	8\$000	7\$000	5\$000	4\$000	5\$000	4\$000	5\$000	4\$000	3\$000	2\$000	2\$000	1\$000
—	—	5\$000	—	3\$000	—	—	—	3\$000	—	2\$500	—	1\$500	—
3\$000	—	7\$000	—	3\$000	—	4\$000	—	3\$000	—	2\$000	—	1\$500	—
6\$000	4\$000	10\$000	8\$000	—	—	6\$000	4\$000	6\$000	4\$000	6\$000	4\$000	—	—
3\$000	2\$000	6\$000	—	4\$000	3\$000	5\$000	4\$000	2\$000	—	1\$000	—	\$600	—
2\$600	1\$600	6\$000	5\$300	(1)	(1)	—	—	2\$400	1\$400	1\$000	\$500	1\$000	\$500
—	—	10\$000	8\$000	(1)	(1)	(1)	(1)	5\$000	3\$000	4\$000	2\$000	2\$000	1\$000
4\$000	—	7\$000	—	4\$000	—	4\$000	—	3\$000	—	2\$000	—	1\$000	—
5\$000	3\$500	8\$000	6\$000	5\$000	4\$000	6\$000	4\$000	5\$000	3\$500	3\$500	2\$000	2\$000	1\$000
7\$000	5\$000	8\$000	6\$000	5\$000	4\$000	6\$000	5\$000	4\$000	3\$000	3\$000	2\$000	2\$000	1\$000
6\$000	5\$000	8\$000	7\$000	6\$000	5\$000	8\$000	7\$000	4\$000	3\$000	2\$000	1\$000	1\$000	\$500
2\$500	1\$500	—	—	2\$500	1\$500	—	—	2\$500	1\$500	1\$500	1\$000	1\$000	\$500
4\$500	—	7\$000	—	4\$000	—	5\$000	—	—	2\$500	—	1\$500	—	1\$200
5\$000	3\$500	7\$000	5\$500	5\$000	3\$500	6\$000	4\$500	5\$000	3\$500	—	—	—	—
5\$000	4\$000	8\$000	6\$000	4\$000	3\$000	7\$000	6\$000	3\$500	2\$500	2\$000	1\$500	1\$000	\$500
4\$500	—	7\$000	—	4\$000	—	5\$000	—	—	2\$500	—	1\$500	—	1\$200
5\$000	3\$000	9\$000	7\$000	5\$000	4\$000	8\$000	6\$000	4\$000	3\$000	3\$000	2\$000	1\$500	1\$000
—	—	6\$000	5\$000	3\$500	2\$800	4\$000	3\$500	3\$500	2\$800	2\$500	2\$000	1\$800	—
5\$000	4\$000	6\$000	5\$000	4\$000	3\$000	5\$000	4\$000	4\$000	3\$000	3\$000	2\$000	2\$000	1\$000
(1)	(1)	5\$000	3\$000	(1)	(1)	7\$000	5\$000	5\$000	3\$000	4\$000	2\$000	2\$000	1\$000
—	—	6\$000	5\$000	3\$000	2\$000	(1)	(1)	2\$500	—	1\$500	—	1\$000	—
—	—	9\$000	8\$000	6\$000	5\$000	(1)	(1)	3\$500	2\$500	—	—	—	—
8\$000	7\$000	10\$000	8\$000	—	—	8\$000	7\$000	5\$000	4\$000	4\$000	3\$000	2\$000	1\$000

## I — Taxas de salario diario de varias profissões na zona rural

Taux de salaire journalier de diverses professions dans la

MUNICIPIOS MUNICIPES	ARADOR LABOUREUR		CARPINEIRO CHARPENTIER		CARREIRO CHARRETIER (Charretes à boeufs)		CARROCEIRO CHARRETIER (Charretes à chevaux)		CORTADOR DE CANNAS COUPEUR DE CANNE À SUCRE	
	Sem sustento	Com sustento	Sem sustento	Com sustento	Sem sustento	Com sustento	Sem sustento	Com sustento	Sem sustento	Com sustento
	Sans nourriture	Avec nourriture	Sans nourriture	Avec nourriture	Sans nourriture	Avec nourriture	Sans nourriture	Avec nourriture	Sans nourriture	Avec nourriture

## ESTADO DE

(CONTINUA)

Jaboticabal.....	5\$000	4\$000	7\$000	6\$000	5\$000	4\$000	5\$000	4\$000	4\$500	3\$500
Jacaréhy.....	3\$000	2\$500	6\$000	5\$000	2\$500	2\$000	2\$500	2\$000	2\$500	—
Jambeiro.....	—	—	6\$000	4\$000	—	—	—	—	—	—
Jardinopolis.....	5\$000	4\$000	7\$000	6\$000	4\$000	3\$000	4\$000	3\$000	4\$000	3\$000
Jatahy.....	4\$000	2\$500	7\$000	5\$500	3\$000	1\$500	3\$000	1\$500	2\$500	1\$200
Jundiáhy.....	6\$000	4\$000	7\$000	5\$000	5\$000	4\$000	5\$000	4\$000	(1)	(1)
Lagoinha.....	—	—	5\$000	4\$000	2\$500	1\$500	—	—	2\$500	1\$500
Laranjal.....	4\$000	3\$000	10\$000	—	4\$000	—	4\$000	—	(1)	(1)
Leme.....	4\$000	—	6\$000	—	4\$000	—	4\$000	—	3\$500	—
Limeira.....	4\$000	3\$000	8\$000	6\$500	4\$000	3\$000	4\$000	3\$000	3\$500	—
Lorena.....	3\$000	2\$000	7\$000	5\$000	2\$800	1\$600	2\$500	—	3\$000	—
Mattão.....	7\$000	4\$000	9\$000	6\$000	5\$000	3\$000	5\$000	3\$000	—	—
Mineiros.....	5\$000	4\$000	12\$000	10\$000	8\$000	6\$500	8\$000	6\$500	5\$000	4\$000
Mococa.....	6\$000	4\$000	10\$000	8\$000	5\$000	3\$000	5\$000	3\$000	—	—
Mogy-Guassú.....	4\$000	2\$500	8\$000	6\$500	3\$500	2\$000	3\$500	2\$000	3\$500	2\$000
Monte Alto.....	4\$000	—	8\$000	—	4\$000	—	4\$000	—	4\$000	—
Monte Azul.....	(1)	(1)	8\$000	6\$000	6\$000	4\$000	6\$000	4\$000	6\$000	4\$000
Nazareth.....	—	—	7\$000	5\$000	4\$000	3\$000	4\$000	3\$000	3\$000	2\$000
Novo Horizonte.....	8\$000	6\$000	8\$000	6\$000	5\$000	3\$000	5\$000	3\$000	4\$000	2\$500
Oleo.....	5\$000	3\$500	8\$000	6\$000	5\$000	3\$500	5\$000	3\$500	—	—
Olympia.....	5\$000	4\$000	10\$000	8\$000	6\$000	5\$000	4\$000	3\$000	5\$000	4\$000
Orlandia.....	6\$500	5\$000	—	6\$000	—	4\$000	—	4\$000	—	4\$000
Ourinhos.....	7\$500	6\$000	10\$000	8\$000	5\$000	3\$500	5\$000	3\$500	6\$000	4\$500
Palmeiras.....	5\$000	4\$000	8\$000	6\$000	4\$000	3\$000	4\$000	3\$000	4\$000	3\$000
Palmital.....	—	—	10\$000	8\$000	8\$000	6\$000	6\$000	4\$000	6\$000	4\$000
Pederneiras.....	7\$000	—	8\$000	—	—	—	5\$000	—	—	—
Pedreira.....	4\$000	2\$500	7\$000	5\$500	—	—	4\$000	2\$500	—	—
Pennapolis.....	—	—	10\$000	—	5\$000	—	5\$000	—	5\$000	—
Pereiras.....	(1)	(1)	10\$000	8\$000	5\$000	4\$000	4\$000	3\$000	—	—

(1) O salario é fixado por tarefa.

registradas por ocasião do recenseamento de 1 de Setembro de 1920

région rurale à l'occasion du recensement de 1<sup>er</sup> Septembre 1920

SALARIO DIARIO

SALAIRE JOURNALIER

DERRIBADOR DE MADEIRA ABATTEUR DE BOIS		FERREIRO FORGERON		LENHADOR BUCHERON		OLEIRO POTIER		TRABALHADOR DE ENXADA BÊCHEUR					
Sem sustento	Com sustento	Sem sustento	Com sustento	Sem sustento	Com sustento	Sem sustento	Com sustento	Adulto do sexo masculino Adulte du sexe masculin		Adulto do sexo feminino Adulte du sexe féminin		De menor idade Enfant	
Sans nourriture	Avec nourriture	Sans nourriture	Avec nourriture	Sans nourriture	Avec nourriture	Sans nourriture	Avec nourriture	Sem sustento	Com sustento	Sem sustento	Com sustento	Sem sustento	Com sustento
								Sans nourriture	Avec nourriture	Sans nourriture	Avec nourriture	Sans nourriture	Avec nourriture

SÃO PAULO

ÇÃO — SUITE)

(1)	(1)	8\$000	7\$000	4\$500	3\$500	5\$000	4\$000	4\$000	3\$000	2\$000	1\$000	1\$500	\$500
3\$000	—	5\$000	—	(1)	(1)	5\$000	—	3\$000	2\$000	2\$000	1\$500	1\$500	1\$000
—	—	—	—	—	—	—	—	2\$000	1\$500	1\$500	1\$000	1\$000	\$800
7\$000	6\$000	10\$000	9\$000	4\$000	3\$000	6\$000	5\$000	4\$000	—	2\$500	—	1\$000	—
3\$000	1\$500	6\$000	4\$500	(1)	(1)	4\$000	2\$500	2\$500	1\$500	1\$500	\$600	1\$500	\$600
6\$000	5\$000	9\$000	7\$000	(1)	(1)	(1)	(1)	4\$500	3\$500	3\$000	2\$000	1\$500	1\$000
3\$000	2\$000	—	—	—	—	—	—	2\$500	1\$500	—	—	1\$200	—
3\$000	—	—	—	3\$000	—	—	—	3\$000	2\$000	1\$500	—	1\$000	—
4\$500	—	6\$000	—	(1)	(1)	4\$000	—	3\$000	—	—	—	—	—
7\$000	6\$000	8\$000	7\$000	4\$000	3\$000	6\$000	5\$000	3\$500	2\$500	2\$000	1\$500	2\$000	1\$500
3\$000	—	—	—	3\$000	—	—	—	2\$500	—	1\$300	—	\$800	—
7\$000	5\$000	9\$000	6\$000	(1)	(1)	(1)	(1)	5\$000	3\$000	3\$000	1\$500	1\$500	\$500
—	—	8\$000	6\$500	—	—	10\$000	8\$000	5\$000	4\$000	4\$000	3\$000	3\$000	2\$000
6\$000	4\$000	8\$000	5\$000	6\$000	5\$000	8\$000	6\$000	5\$000	4\$000	5\$000	4\$000	2\$000	1\$500
5\$000	3\$500	6\$000	4\$500	4\$000	2\$500	5\$000	3\$500	3\$500	2\$000	—	—	2\$000	1\$000
5\$000	—	10\$000	—	(1)	(1)	(1)	(1)	4\$000	—	3\$000	—	2\$000	—
7\$000	5\$000	8\$000	6\$000	(1)	(1)	9\$000	7\$000	6\$000	4\$000	—	—	3\$000	2\$000
4\$000	2\$500	8\$000	—	4\$000	2\$500	4\$000	3\$000	3\$000	2\$000	1\$500	1\$000	1\$500	1\$000
—	—	8\$000	6\$000	—	—	8\$000	6\$000	4\$000	2\$500	—	—	1\$500	1\$000
5\$000	3\$500	—	—	—	—	(1)	(1)	4\$500	3\$500	3\$500	2\$500	2\$500	1\$500
8\$000	6\$500	8\$000	6\$500	(1)	(1)	(1)	(1)	4\$000	3\$000	3\$000	2\$000	2\$000	1\$000
—	5\$000	—	7\$000	—	5\$000	—	5\$000	—	4\$000	—	2\$000	—	2\$000
7\$000	5\$500	8\$000	6\$500	6\$000	4\$500	6\$000	4\$500	4\$500	3\$000	3\$000	1\$500	1\$500	1\$000
5\$000	4\$000	5\$000	—	5\$000	4\$000	5\$000	4\$000	4\$000	3\$000	2\$000	—	2\$000	—
6\$000	4\$000	10\$000	8\$000	6\$000	4\$000	7\$000	5\$000	6\$000	4\$000	—	—	—	—
4\$000	—	8\$000	—	4\$000	—	5\$000	—	4\$000	—	3\$000	—	—	—
—	—	6\$000	4\$500	—	—	5\$000	3\$500	3\$000	1\$500	2\$000	1\$000	1\$000	—
6\$000	—	8\$000	—	(1)	(1)	7\$000	—	5\$000	—	3\$000	—	2\$000	—
—	—	—	—	(1)	(1)	(1)	(1)	4\$000	3\$000	3\$000	2\$000	2\$000	1\$500

## I — Taxas de salario diario de varias profissões na zona rural

Taux de salaire journalier de diverses professions dans la

MUNICIPIOS MUNICIPES	ARADOR LABOUREUR		CARPINTEIRO CHARPENTIER		CARREIRO CHARRETIER (Charretes à boeufs)		CARROCEIRO CHARRETIER (Charretes à chevaux)		CORTADOR DE CANNAS COUPEUR DE CANNE À SUCRE	
	Sem sustento	Com sustento	Sem sustento	Com sustento	Sem sustento	Com sustento	Sem sustento	Com sustento	Sem sustento	Com sustento
	Sans nourri- ture	Avec nourri- ture	Sans nourri- ture	Avec nourri- ture	Sans nourri- ture	Avec nourri- ture	Sans nourri- ture	Avec nourri- ture	Sans nourri- ture	Avec nourri- ture

## ESTADO DE

(CONTINUA)

Piedade.....	—	—	8\$000	6\$000	4\$000	2\$500	4\$000	2\$500	—	—
Pilar.....	—	—	8\$000	6\$000	3\$000	2\$000	3\$000	2\$000	—	—
Pindamonhangaba.....	3\$000	—	7\$000	—	3\$000	—	3\$000	—	2\$800	—
Pinheiros.....	—	—	6\$000	5\$000	2\$800	1\$500	2\$500	1\$500	2\$000	1\$000
Piquete.....	3\$000	2\$000	6\$000	5\$000	3\$000	2\$000	3\$000	2\$000	(1)	(1)
Piracaia.....	4\$500	3\$500	6\$500	5\$500	3\$000	2\$000	4\$000	3\$000	2\$500	2\$000
Piracicaba.....	4\$000	3\$000	7\$000	6\$000	4\$000	3\$000	4\$000	3\$000	4\$000	3\$000
Pirajá.....	(1)	(1)	10\$000	—	6\$000	—	5\$000	—	5\$000	—
Pirajuhy.....	—	—	10\$000	—	4\$000	—	4\$000	—	5\$000	—
Pirassununga.....	5\$000	3\$500	8\$000	6\$500	3\$000	2\$000	3\$000	2\$000	3\$000	2\$000
Piratininga.....	9\$000	—	9\$000	—	5\$000	—	5\$000	—	—	—
Pitangueiras.....	6\$000	5\$000	10\$000	8\$000	5\$000	4\$000	5\$000	4\$000	5\$000	4\$000
Platina.....	—	—	10\$000	—	5\$000	—	—	—	—	4\$000
Porto Feliz.....	5\$000	3\$500	8\$000	6\$000	4\$500	3\$000	4\$500	3\$000	(1)	(1)
Porto Ferreira.....	(1)	(1)	7\$000	—	5\$000	3\$500	5\$000	3\$500	5\$000	3\$500
Queluz.....	5\$000	4\$000	8\$000	7\$000	4\$000	3\$000	4\$000	3\$000	3\$000	2\$000
Redempção.....	3\$800	2\$500	6\$000	5\$000	3\$000	2\$000	3\$000	2\$000	—	—
Ribeira.....	—	—	7\$000	5\$000	—	—	—	—	4\$000	3\$000
Ribeirão Bonito.....	5\$000	4\$000	7\$000	6\$000	5\$000	4\$000	4\$500	3\$500	4\$000	3\$000
Ribeirão Branco.....	—	—	6\$000	—	3\$000	2\$000	3\$000	2\$000	—	—
Ribeirão Preto.....	6\$500	5\$000	10\$000	—	6\$000	5\$000	6\$500	5\$000	5\$000	4\$000
Rio Bonito.....	5\$500	4\$000	8\$000	6\$000	4\$000	3\$000	4\$000	3\$000	3\$500	2\$500
Rio Claro.....	4\$000	—	6\$000	—	3\$500	—	3\$000	—	—	—
Rio das Pedras.....	10\$000	8\$000	10\$000	8\$000	4\$500	4\$000	5\$000	4\$000	4\$000	3\$000
Rio Preto.....	7\$000	6\$000	10\$000	8\$000	5\$500	4\$000	5\$000	4\$000	—	—
Salto.....	7\$000	5\$000	8\$000	6\$000	5\$000	3\$500	5\$000	3\$500	5\$000	3\$500
Salto Grande do Paranapanema.....	—	—	10\$000	—	6\$000	—	6\$000	—	—	—
Santa Adelia.....	5\$000	4\$000	8\$000	7\$000	5\$000	4\$000	5\$000	4\$000	5\$000	4\$000
Santa Barbara.....	5\$000	4\$000	8\$000	6\$000	4\$000	3\$000	4\$000	3\$000	(1)	(1)
Santa Barbara do Rio Pardo.....	7\$000	5\$000	8\$000	6\$000	7\$000	5\$000	7\$000	5\$000	5\$000	4\$000
Santa Branca.....	3\$000	2\$000	6\$000	—	2\$000	1\$500	2\$000	1\$500	2\$500	—
Santa Cruz da Conceição.....	5\$000	3\$000	7\$000	5\$000	4\$000	2\$500	4\$000	2\$500	4\$000	2\$500
Santa Rita do Passa Quatro.....	6\$500	5\$000	7\$500	6\$000	4\$000	3\$000	4\$000	3\$000	4\$000	3\$000
Santa Rosa.....	5\$000	—	7\$000	—	4\$000	—	4\$000	—	4\$000	—

(1) O salario é fixado por tarefa.



registradas por ocasião do recenseamento de 1 de Setembro de 1920

région rurale à l'occasion du recensement de 1<sup>er</sup> Septembre 1920

SALARIO DIARIO

SALAIRE JOURNALIER

DERRIBADOR DE MADEIRA ABATTEUR DE BOIS		FERREIRO FORGERON		LENHADOR DUCHERON		OLEIRO POTIER		TRABALHADOR DE ENXADA BÈCHEUR					
Sem sustento Sans nourriture	Com sustento Avec nourriture	Sem sustento Sans nourriture	Com sustento Avec nourriture	Sem sustento Sans nourriture	Com sustento Avec nourriture	Sem sustento Sans nourriture	Com sustento Avec nourriture	Adulto do sexo masculino Adulte du sexe masculin		Adulto do sexo feminino Adulte du sexe féminin		De menor idade Enfant	
								Sem sustento Sans nourriture	Com sustento Avec nourriture	Sem sustento Sans nourriture	Com sustento Avec nourriture	Sem sustento Sans nourriture	Com sustento Avec nourriture

SÃO PAULO

ÇÃO — SUITE)

5\$000	3\$000	7\$000	5\$000	4\$000	3\$000	4\$000	2\$500	3\$500	2\$000	2\$500	1\$500	2\$000	1\$000
6\$000	5\$000	10\$000	8\$000	4\$000	3\$000	4\$000	3\$000	3\$000	2\$500	2\$500	2\$000	2\$000	1\$500
5\$000	—	8\$000	—	(1)	(1)	(1)	(1)	2\$800	—	1\$600	—	1\$000	—
3\$000	2\$000	5\$000	4\$000	3\$000	2\$000	—	—	2\$000	1\$000	1\$000	\$500	1\$000	\$500
5\$000	4\$000	5\$000	—	(1)	(1)	(1)	(1)	2\$500	—	1\$500	—	1\$000	—
3\$500	2\$500	—	—	(1)	(1)	—	—	2\$500	2\$000	2\$000	1\$500	1\$500	1\$000
4\$000	3\$000	6\$000	5\$000	4\$000	3\$000	4\$000	3\$000	4\$000	3\$000	3\$000	2\$000	2\$000	1\$000
6\$000	—	7\$000	—	(1)	(1)	(1)	(1)	5\$000	—	—	—	3\$000	—
7\$000	—	8\$000	—	(1)	(1)	(1)	(1)	5\$000	—	3\$000	—	2\$000	—
4\$000	2\$000	8\$000	6\$500	3\$000	2\$000	—	—	3\$000	1\$800	2\$500	1\$300	2\$000	1\$000
4\$500	—	7\$000	—	(1)	(1)	8\$000	—	4\$000	—	3\$000	—	—	—
6\$000	5\$000	10\$000	9\$000	(1)	(1)	8\$000	6\$000	5\$000	4\$000	3\$000	2\$000	2\$000	1\$500
—	5\$000	8\$000	—	—	—	8\$000	—	—	4\$000	—	—	—	—
7\$000	5\$500	7\$000	5\$500	—	—	6\$000	4\$500	5\$000	3\$000	—	—	—	—
5\$000	3\$500	10\$000	8\$500	5\$000	3\$500	5\$000	3\$500	4\$000	2\$500	3\$500	2\$000	2\$000	1\$000
4\$000	3\$000	10\$000	8\$000	3\$500	2\$500	5\$500	4\$500	3\$000	2\$000	1\$500	1\$000	1\$500	1\$000
—	—	—	—	3\$500	2\$500	(1)	(1)	2\$500	1\$700	2\$000	1\$400	1\$500	\$800
4\$000	3\$000	6\$000	4\$000	4\$000	3\$000	6\$000	4\$000	3\$000	2\$000	2\$000	1\$500	1\$600	1\$000
6\$000	5\$000	8\$000	7\$000	6\$000	5\$000	5\$000	4\$000	5\$000	4\$000	3\$000	2\$000	2\$000	1\$000
—	3\$000	6\$000	—	—	2\$500	6\$000	—	—	3\$000	—	2\$000	—	1\$500
5\$000	—	10\$000	—	(1)	(1)	8\$000	—	4\$000	—	—	—	2\$500	—
4\$000	3\$000	10\$000	8\$000	(1)	(1)	(1)	(1)	3\$500	2\$500	3\$000	2\$000	3\$000	2\$000
—	—	—	—	—	—	—	—	3\$000	—	—	—	—	—
—	—	6\$000	4\$500	—	—	—	—	4\$500	3\$000	—	—	1\$000	\$800
5\$500	4\$000	8\$500	7\$000	5\$500	4\$000	(1)	(1)	5\$000	3\$000	—	—	—	—
7\$000	5\$000	9\$000	7\$000	(1)	(1)	6\$000	4\$000	5\$000	3\$500	—	—	—	—
(1)	(1)	—	—	(1)	(1)	—	—	5\$000	—	—	—	—	—
6\$000	5\$000	10\$000	8\$000	5\$000	4\$000	8\$000	7\$000	5\$000	4\$000	3\$000	2\$000	2\$000	1\$000
—	—	10\$000	8\$000	(1)	(1)	5\$000	4\$000	3\$000	2\$000	2\$000	1\$000	1\$500	1\$000
7\$000	5\$000	8\$000	6\$000	—	—	7\$000	5\$000	6\$000	4\$000	5\$000	3\$000	2\$500	1\$500
2\$500	—	6\$000	—	(1)	(1)	—	—	2\$000	1\$500	1\$500	1\$000	1\$000	\$800
5\$000	3\$000	8\$000	5\$000	4\$000	2\$500	5\$000	3\$000	3\$500	2\$000	2\$500	1\$500	2\$000	1\$000
4\$000	3\$000	—	—	4\$000	3\$000	—	—	4\$000	3\$000	2\$500	1\$500	1\$000	\$500
—	—	8\$000	—	(1)	(1)	7\$000	—	4\$000	—	2\$500	—	1\$500	—

## I — Taxas de salario diario de varias profissões na zona rural

Taux de salaire journalier de diverses professions dans la

MUNICIPIOS MUNICIPES	ARADOR LABOUREUR		CARPINEIRO CHARPENTIER		CARREIRO CHARRETIER (Charretes à boeufs)		CARROCEIRO CHARRETIER (Charretes à chevaux)		CORTADOR DE CANNAS COUPEUR DE CANNE À SUCRE	
	Sem sustento	Com sustento	Sem sustento	Com sustento	Sem sustento	Com sustento	Sem sustento	Com sustento	Sem sustento	Com sustento
	Sans nourriture	Avec nourriture	Sans nourriture	Avec nourriture	Sans nourriture	Avec nourriture	Sans nourriture	Avec nourriture	Sans nourriture	Avec nourriture

## ESTADO DE

(CONCLU

Santo Antonio da Boa Vista..	—	—	8\$000	6\$000	5\$000	3\$000	(1)	(1)	—	—
São Bernardo.....	4\$500	—	8\$000	—	5\$000	—	5\$000	—	4\$500	—
São Carlos.....	4\$500	4\$000	7\$000	5\$500	4\$500	3\$500	4\$500	3\$500	5\$500	4\$500
São João da Boa Vista.....	3\$500	2\$500	6\$000	—	3\$500	2\$500	3\$500	2\$500	4\$000	—
São João da Bocaina.....	5\$000	3\$500	8\$000	6\$500	4\$000	2\$500	4\$000	2\$500	—	—
São Joaquim.....	8\$000	7\$000	9\$000	8\$000	5\$000	4\$000	5\$000	4\$000	4\$000	—
São José do Barreiro.....	5\$000	3\$000	6\$000	4\$000	3\$500	2\$000	—	—	3\$000	1\$500
São José do Rio Pardo.....	3\$500	—	6\$000	—	3\$500	—	3\$500	—	—	—
São Luiz do Parahytinga.....	—	—	6\$000	4\$000	2\$000	1\$200	2\$000	1\$200	2\$000	1\$200
São Manoel.....	8\$000	—	9\$000	—	—	—	5\$000	—	—	—
São Paulo.....	4\$000	—	8\$500	—	4\$000	—	4\$000	—	4\$500	—
São Pedro.....	5\$000	4\$000	8\$000	7\$000	4\$000	3\$000	4\$000	3\$000	—	—
São Roque.....	—	—	8\$000	6\$500	4\$500	3\$000	4\$500	3\$000	4\$500	3\$000
São Simão.....	4\$000	—	7\$000	—	4\$000	—	4\$000	—	—	—
São Vicente.....	—	—	6\$500	—	—	—	6\$000	—	5\$000	—
Serra Negra.....	4\$000	3\$000	6\$000	5\$000	2\$300	1\$700	2\$500	1\$700	—	—
Socorro.....	6\$000	5\$000	6\$000	5\$000	4\$000	3\$000	4\$000	3\$000	3\$000	2\$000
Tabapuan.....	6\$000	4\$000	8\$000	—	—	4\$000	—	4\$000	—	4\$000
Tambahú.....	6\$000	5\$000	5\$000	4\$000	3\$500	3\$000	3\$500	3\$000	—	—
Taubaté.....	3\$500	2\$500	7\$000	5\$000	3\$000	2\$000	3\$000	2\$000	—	—
Tieté.....	3\$500	2\$500	8\$000	6\$000	3\$500	2\$500	3\$500	2\$500	3\$500	2\$500
Tremembé.....	4\$000	—	8\$000	—	3\$000	—	3\$000	—	—	—
Viradouro.....	(1)	(1)	8\$000	6\$000	4\$500	3\$000	4\$500	3\$000	4\$000	3\$000
Xiririca.....	—	—	7\$000	—	—	—	4\$000	—	3\$000	—
Ytá.....	7\$500	6\$000	10\$000	8\$000	4\$500	3\$000	4\$500	3\$000	2\$000	—

## ESTADO DE

Annapolis.....	—	—	4\$000	3\$000	2\$000	1\$500	—	—	2\$000	—
Aquidaban.....	—	—	4\$000	—	2\$000	—	—	—	2\$000	—
Aracajú.....	3\$000	—	5\$000	—	4\$000	—	2\$000	—	2\$000	—
Araúá.....	—	—	5\$000	—	2\$000	—	—	—	2\$500	—
Buquim.....	—	—	5\$000	—	2\$000	—	2\$000	—	2\$000	—
Campo do Britto.....	1\$500	1\$000	4\$000	3\$000	2\$000	1\$500	—	—	2\$000	1\$500
Campos.....	2\$000	1\$500	5\$000	4\$000	2\$000	1\$500	3\$000	2\$000	2\$000	—

(1) O salario é fixado por tarefa.

registradas por ocasião do recenseamento de 1 de Setembro de 1920

région rurale à l'occasion du recensement de 1<sup>er</sup> Septembre 1920

SALARIO DIARIO

SALAIRE JOURNALIER

DERRIBADOR DE MADEIRA ABATTEUR DE BOIS		FERREIRO FORGERON		LENHADOR BUCHERON		OLEIRO POTIEK		TRABALHADOR DE ENXADA RÉCHEUR					
Sem sustento Sans nourriture	Com sustento Avec nourriture	Sem sustento Sans nourriture	Com sustento Avec nourriture	Sem sustento Sans nourriture	Com sustento Avec nourriture	Sem sustento Sans nourriture	Com sustento Avec nourriture	Adulto do sexo masculino Adulte du sexe masculin		Adulto do sexo feminino Adulte du sexe féminin		De menor idade Enfant	
Sem sustento Sans nourriture	Com sustento Avec nourriture	Sem sustento Sans nourriture	Com sustento Avec nourriture	Sem sustento Sans nourriture	Com sustento Avec nourriture	Sem sustento Sans nourriture	Com sustento Avec nourriture	Sem sustento Sans nourriture	Com sustento Avec nourriture	Sem sustento Sans nourriture	Com sustento Avec nourriture	Sem sustento Sans nourriture	Com sustento Avec nourriture

SÃO PAULO

SÃO-FIN)

5\$000	3\$000	6\$000	4\$000	5\$000	3\$500	8\$000	6\$000	5\$000	3\$000	—	1\$500	—	1\$000
5\$500	—	7\$000	—	6\$000	—	6\$000	—	4\$500	—	—	—	—	—
5\$500	4\$500	7\$000	5\$500	5\$500	4\$500	6\$000	5\$000	4\$000	—	3\$500	—	2\$500	—
4\$000	—	6\$000	—	(1)	(1)	(1)	(1)	3\$000	—	—	—	2\$000	—
4\$000	2\$500	8\$000	6\$500	4\$000	2\$500	4\$000	2\$500	4\$000	2\$500	—	—	2\$000	1\$200
4\$000	3\$000	7\$000	6\$000	(1)	(1)	4\$000	3\$000	4\$000	—	3\$000	—	2\$000	—
4\$000	2\$500	10\$000	8\$000	—	—	—	—	3\$000	1\$500	2\$000	1\$000	1\$000	\$500
4\$000	—	6\$000	—	4\$000	—	5\$000	—	—	—	—	—	—	—
2\$000	1\$200	—	—	2\$500	2\$000	—	—	2\$000	1\$200	1\$500	1\$000	1\$000	\$700
5\$500	—	7\$000	—	—	—	8\$000	—	5\$000	—	3\$000	—	—	—
5\$000	—	8\$000	—	5\$000	—	—	3\$000	4\$000	—	2\$500	—	2\$000	—
5\$000	4\$000	6\$000	5\$000	4\$000	3\$000	6\$000	5\$000	4\$000	3\$000	3\$000	2\$000	2\$000	1\$000
4\$500	3\$000	8\$000	6\$500	4\$500	3\$000	4\$500	3\$000	4\$000	2\$500	3\$000	1\$500	2\$500	1\$000
6\$000	—	7\$000	—	(1)	(1)	(1)	(1)	4\$000	—	3\$000	—	2\$000	—
4\$500	—	7\$000	—	5\$000	—	6\$000	—	—	4\$000	—	3\$000	—	2\$000
4\$500	3\$000	7\$000	5\$000	3\$500	2\$500	5\$000	4\$000	3\$500	2\$500	2\$500	1\$500	2\$000	1\$000
4\$000	3\$000	7\$000	6\$000	4\$000	3\$000	4\$000	3\$000	3\$000	2\$000	2\$000	1\$000	1\$500	1\$000
—	5\$000	8\$000	—	6\$000	—	—	5\$000	5\$000	—	3\$000	—	2\$000	—
5\$000	4\$000	6\$000	5\$000	4\$000	3\$000	5\$000	4\$000	5\$000	4\$000	3\$500	3\$000	2\$000	1\$000
—	—	6\$000	5\$000	(1)	(1)	4\$000	3\$000	2\$800	1\$800	2\$000	1\$200	1\$500	\$800
6\$000	4\$000	10\$000	8\$000	3\$500	2\$500	6\$000	5\$000	3\$000	—	2\$000	—	—	—
5\$000	—	—	—	5\$000	—	5\$000	—	3\$000	—	2\$000	—	1\$500	—
5\$000	3\$500	8\$000	6\$000	4\$500	3\$500	5\$000	3\$500	4\$500	3\$500	3\$000	2\$000	2\$500	1\$500
4\$000	—	7\$000	—	4\$000	—	5\$000	—	—	2\$500	—	1\$500	—	1\$200
4\$000	—	10\$000	8\$000	—	—	—	—	5\$000	4\$000	3\$000	2\$000	2\$500	1\$500

SERGIPE

—	—	5\$000	4\$000	(1)	(1)	4\$000	3\$000	2\$500	2\$000	1\$500	1\$000	1\$500	1\$000
—	—	—	—	2\$000	—	—	—	1\$500	—	1\$000	—	\$600	—
2\$500	—	5\$000	—	2\$500	—	2\$000	—	2\$500	—	1\$500	—	1\$000	—
3\$000	—	6\$000	—	3\$000	—	(1)	(1)	2\$000	—	1\$200	—	\$800	—
3\$500	—	6\$000	—	2\$000	—	4\$000	—	2\$000	—	1\$500	—	\$800	—
3\$000	2\$000	5\$000	4\$000	1\$500	1\$000	4\$000	3\$000	2\$000	1\$500	1\$500	1\$000	1\$500	1\$000
2\$000	—	2\$000	—	2\$000	—	2\$000	1\$000	2\$000	1\$000	1\$000	—	\$500	—

## I—Taxas de salario diario de varias profissões na zona rural

Taux de salaire journalier de diverses professions dans la

MUNICIPIOS MUNICIPES	ARADOR LABOUREUR		CARPINEIRO CHARPENTIER		CARREIRO CHARRETIER (Charretes à boeufs)		CARROCEIRO CHARRETIER (Charretes à chevaux)		CORTADOR DE CANNAS COUPEUR DE CANNE À SUCRE	
	Sem sustento	Com sustento	Sem sustento	Com sustento	Sem sustento	Com sustento	Sem sustento	Com sustento	Sem sustento	Com sustento
	Sans nourri- ture	Avec nourri- ture	Sans nourri- ture	Avec nourri- ture	Sans nourri- ture	Avec nourri- ture	Sans nourri- ture	Avec nourri- ture	Sans nourri- ture	Avec nourri- ture

## ESTADO DE

(CONCLU

Capella.....	3\$000	2\$000	4\$000	3\$000	3\$000	2\$000	—	—	(1)	(1)
Divina Pastora.....	3\$000	—	5\$000	—	2\$000	—	—	—	(1)	(1)
Espírito Santo.....	—	—	5\$000	3\$500	1\$200	\$500	—	—	(1)	(1)
Estancia.....	—	—	5\$000	—	2\$000	—	2\$500	—	3\$500	—
Gararú.....	—	—	5\$000	—	3\$000	—	—	—	—	—
Itabaiana.....	—	—	6\$000	4\$000	3\$000	2\$000	—	—	—	—
Itabaianinha.....	—	—	8\$000	5\$000	7\$000	5\$000	—	—	2\$000	1\$500
Itaporanga.....	3\$000	2\$000	5\$000	3\$500	2\$500	1\$500	2\$500	1\$500	2\$800	—
Japaratuba.....	3\$000	—	4\$000	—	2\$000	—	2\$000	—	2\$000	—
Lagarto.....	—	—	5\$000	3\$000	2\$000	1\$500	2\$000	1\$500	1\$500	1\$000
Laranjeiras.....	2\$500	—	6\$000	—	2\$500	—	2\$500	—	(1)	(1)
Maroim.....	2\$500	—	4\$000	—	2\$500	—	3\$000	—	2\$000	—
Nossa Senhora das Dôres.....	—	—	5\$000	3\$500	2\$500	1\$500	—	—	—	—
Pacatuba.....	—	—	5\$000	3\$500	2\$000	1\$500	—	—	1\$500	1\$000
Porto da Folha.....	—	—	6\$000	—	3\$000	—	—	—	—	—
Propriá.....	—	—	6\$000	—	2\$000	—	2\$000	—	1\$000	—
Riachão.....	—	—	5\$000	3\$500	2\$000	1\$200	—	—	2\$000	1\$200
Riachuelo.....	3\$000	—	8\$000	—	2\$500	—	2\$000	—	2\$000	—
Santa Luzia.....	—	—	5\$500	—	2\$500	—	2\$000	—	2\$200	—
Santo Amaro.....	—	—	—	—	2\$500	1\$500	—	—	2\$500	1\$500
São Christovão.....	—	5\$000	—	5\$000	—	2\$000	—	2\$000	—	3\$000
São Paulo.....	—	—	—	—	—	—	—	—	—	—
Siriry.....	5\$000	—	5\$000	—	2\$500	—	—	—	—	—
Socorro.....	—	—	5\$000	—	2\$500	—	2\$500	—	2\$000	—
Villa Christina.....	—	—	4\$000	3\$000	1\$500	—	—	—	1\$500	—
Villa Nova.....	—	—	—	—	4\$000	3\$000	—	—	3\$000	2\$000

## TERRITORIO

Cruzeiro do Sul.....	—	—	10\$000	6\$000	—	—	—	—	4\$000	2\$000
Senna Madureira.....	10\$000	5\$000	20\$000	15\$000	10\$000	6\$000	10\$000	6\$000	10\$000	6\$000

(1) O salario é fixado por tarefa.

registradas por ocasião do recenseamento de 1 de Setembro de 1920

région rurale à l'occasion du recensement de 1<sup>er</sup> Septembre 1920

SALARIO DIARIO

SALAIRE JOURNALIER

DERRIBADOR DE MADEIRA ABATTEUR DE BOIS		FERREIRO FORGERON		LENHADOR BUCHERON		OLEIRO POTIER		TRABALHADOR DE ENXADA RÉCHEUR					
Sem sustento Sans nourriture	Com sustento Avec nourriture	Sem sustento Sans nourriture	Com sustento Avec nourriture	Sem sustento Sans nourriture	Com sustento Avec nourriture	Sem sustento Sans nourriture	Com sustento Avec nourriture	Adulto do sexo masculino Adulte du sexe masculin		Adulto do sexo feminino Adulte du sexe féminin		De menor idade Enfant	
								Sem sustento Sans nourriture	Com sustento Avec nourriture	Sem sustento Sans nourriture	Com sustento Avec nourriture	Sem sustento Sans nourriture	Com sustento Avec nourriture

SERGIPE

SÃO — FIN)

—	—	5\$000	4\$000	(1)	(1)	2\$500	1\$500	2\$000	1\$000	1\$000	\$600	1\$000	\$600
—	—	8\$000	—	(1)	(1)	3\$000	—	2\$000	—	1\$200	—	\$800	—
2\$000	1\$000	6\$000	3\$500	(1)	(1)	(1)	(1)	1\$500	—	\$900	—	\$500	—
3\$000	—	6\$000	—	3\$000	—	4\$500	—	2\$500	—	1\$500	—	1\$000	—
3\$000	—	8\$000	—	(1)	(1)	3\$000	—	2\$000	—	1\$200	—	\$800	—
3\$000	2\$000	6\$000	4\$000	3\$000	2\$000	5\$000	3\$500	2\$000	1\$500	1\$000	\$700	\$800	\$500
2\$000	1\$500	10\$000	8\$000	2\$000	1\$500	3\$000	2\$000	2\$000	1\$500	1\$500	1\$000	1\$000	\$800
3\$000	—	5\$000	—	3\$000	—	3\$000	—	2\$000	—	1\$000	—	1\$000	—
3\$000	—	4\$000	—	2\$500	—	(1)	(1)	1\$500	—	1\$000	—	\$800	—
3\$000	2\$500	5\$000	3\$000	—	—	3\$000	2\$000	2\$000	1\$500	1\$000	\$700	\$800	\$500
3\$000	—	6\$000	—	(1)	(1)	3\$000	—	4\$000	—	1\$500	—	1\$200	—
4\$000	—	5\$000	—	(1)	(1)	5\$000	—	2\$500	—	1\$500	—	\$800	—
2\$000	1\$200	3\$500	2\$500	2\$000	1\$500	3\$000	2\$000	2\$500	2\$000	1\$500	1\$000	1\$500	1\$000
2\$000	1\$500	5\$000	3\$500	2\$000	1\$500	3\$000	2\$000	1\$500	1\$000	1\$000	\$600	\$800	\$500
3\$000	—	6\$000	—	2\$000	—	3\$500	—	1\$200	—	—	—	\$700	—
2\$000	—	—	—	—	—	—	—	2\$000	—	1\$200	—	\$700	—
2\$500	1\$500	6\$000	4\$500	2\$000	1\$400	4\$000	3\$000	2\$000	1\$400	1\$000	\$600	\$800	\$500
4\$000	—	6\$000	—	2\$500	—	3\$500	—	2\$500	—	1\$000	—	\$800	—
2\$200	—	4\$500	—	2\$200	—	—	—	2\$200	—	1\$400	—	1\$000	—
4\$000	3\$000	—	—	2\$500	1\$500	4\$000	3\$000	2\$000	1\$000	1\$200	\$800	1\$000	\$500
—	4\$000	—	5\$000	—	4\$000	—	3\$000	—	3\$000	—	2\$000	—	1\$500
—	—	—	—	—	—	—	—	2\$500	1\$500	1\$300	\$500	\$800	\$500
4\$000	—	5\$000	—	—	—	—	—	2\$500	—	1\$200	—	1\$200	—
2\$000	—	—	—	2\$000	—	3\$500	—	2\$000	—	1\$200	—	1\$000	—
1\$500	—	5\$000	4\$000	1\$500	—	—	—	1\$500	—	\$600	—	\$500	—
4\$000	3\$000	5\$000	4\$000	3\$800	3\$000	5\$000	4\$000	3\$300	2\$500	2\$200	1\$500	1\$500	1\$000

DO ACRE

5\$000	2\$000	10\$000	6\$000	4\$000	2\$000	4\$000	2\$000	4\$000	2\$000	—	—	—	—
10\$000	6\$000	20\$000	15\$000	10\$000	6\$000	10\$000	6\$000	10\$000	6\$000	—	—	5\$000	3\$000

**II — Taxas de salario diario de outras profissões, na zona rural, não incluídas no quadro I  
referente ao recenseamento de 1 de Setembro de 1920**

Taux de salaire journalier d'autres professions dans la région rurale non comprises dans le tableau I  
concernant le recensement du 1<sup>er</sup> Septembre 1920

MUNICIPIOS MUNICIPES	SALARIO DIARIO SALAIRE JOURNALIER									
	PEDEIRO MAÇON		ROÇADOR DE MATTO ABATTEUR DE BUISSON		ORDENHADOR GARÇON LAI- TIER		TROPEIRO MULETIER		VAQUEIRO VACHER	
	Sem sustento	Com sustento	Sem sustento	Com sustento	Sem sustento	Com sustento	Sem sustento	Com sustento	Sem sustento	Com sustento
	Sans nourri- ture	Avec nourri- ture	Sans nourri- ture	Avec nourri- ture	Sans nourri- ture	Avec nourri- ture	Sans nourri- ture	Avec nourri- ture	Sans nourri- ture	Avec nourri- ture

**ESTADO DE ALAGOÁS**

Agua Branca.....	4\$000	3\$000	1\$200	\$800	—	—	1\$500	1\$000	(1)	—
Anadia.....	6\$000	—	2\$000	—	1\$000	—	3\$000	—	1\$500	—
Bello Monte.....	5\$000	—	2\$000	—	—	—	—	—	—	—
Leopoldina.....	6\$000	—	2\$000	—	—	—	3\$000	—	—	—
Limoeiro.....	4\$000	—	2\$000	—	—	—	(1)	—	1\$500	—
Maceió.....	5\$000	—	1\$800	—	2\$000	—	2\$200	—	3\$000	—
Maragogy.....	4\$000	—	1\$800	—	—	—	2\$000	—	—	—
Muricy.....	8\$000	—	2\$500	—	2\$500	—	2\$000	—	3\$000	—
Palmeira dos Indios.....	6\$000	—	2\$000	—	1\$000	—	3\$000	—	5\$000	—
Pão de Assucar.....	5\$000	—	1\$800	—	—	—	—	—	(1)	—
Paulo Affonso.....	6\$000	4\$000	1\$200	\$800	—	—	5\$000	3\$500	3\$000	2\$000
Penedo.....	5\$000	—	2\$000	—	1\$600	—	(1)	—	(1)	—
Pilar.....	5\$000	—	2\$000	—	2\$500	—	2\$000	—	3\$000	—
Piranhas.....	5\$000	—	1\$500	—	—	—	—	—	(1)	—
Porto Calvo.....	5\$000	—	2\$500	—	—	—	4\$000	—	3\$000	—
Porto de Pedras.....	5\$000	—	3\$000	—	—	—	4\$000	—	3\$000	—
Porto Real do Collegio.....	7\$000	—	2\$500	—	—	—	(1)	—	(1)	—
Sant'Anna do Ipanema.....	6\$000	—	1\$500	—	—	—	—	—	(1)	—
Santa Luzia do Norte.....	4\$000	—	1\$800	—	2\$000	—	1\$800	—	2\$500	—
São Braz.....	8\$000	6\$000	2\$500	1\$500	—	—	(1)	—	(1)	—
São José da Lage.....	5\$000	—	2\$000	—	—	—	(1)	—	4\$000	—
São Luiz do Quitunde.....	3\$500	—	1\$500	—	—	—	1\$500	—	—	—
São Miguel de Campos.....	6\$000	—	2\$000	—	—	—	2\$000	—	2\$000	—
Traipú.....	6\$000	—	1\$500	—	—	—	—	—	(1)	—
Triumpho.....	8\$000	—	2\$500	—	—	—	(1)	—	(1)	—
União.....	5\$000	—	2\$000	—	1\$000	—	2\$000	—	2\$000	—
Victoria.....	6\$000	—	2\$500	—	2\$000	—	5\$000	—	5\$000	—

(1) O salario é fixado por tarefa.



Instituto de Hygiene — Pelotas — Estado do Rio Grande do Sul

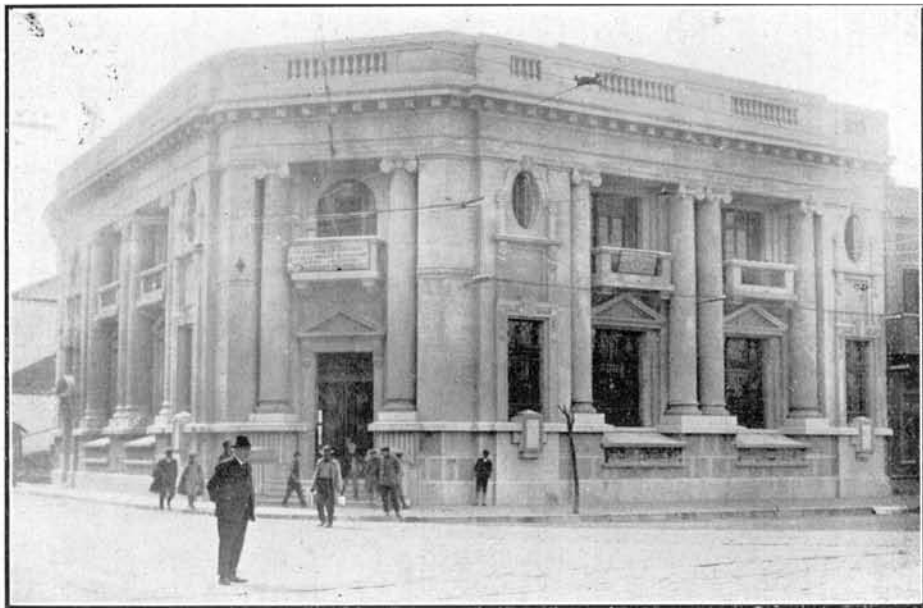

Theatro Guarany — Pelotas — Estado do Rio Grande do Sul

**II — Taxas de salario diario de outras profissões, na zona rural, não incluídas no quadro I referente ao recenseamento de 1 de Setembro de 1920**

Taux de salaire journalier d'autres professions dans la région rurale non comprises dans le tableau I concernant le recensement du 1<sup>er</sup> Septembre 1920

MUNICIPIOS MUNICIPES	SALARIO DIARIO SALAIRE JOURNALIER									
	PEDREIRO MAÇON		ROÇADOR DE MATTO ABATTEUR DE BUTISSON		ORDENHADOR GARÇON LAI- TIER		TROPEIRO MULETIER		VAQUEIRO VACHIER	
	Sem sustento	Com sustento	Sem sustento	Com sustento	Sem sustento	Com sustento	Sem sustento	Com sustento	Sem sustento	Com sustento
	Sans nourri- ture	Avec nourri- ture	Sans nourri- ture	Avec nourri- ture	Sans nourri- ture	Avec nourri- ture	Sans nourri- ture	Avec nourri- ture	Sans nourri- ture	Avec nourri- ture

**ESTADO DO AMAZONAS**

Barcellos.....	8\$000	5\$000	5\$000	2\$000	—	—	—	—	—	—
Barreirinha.....	5\$000	3\$000	3\$000	1\$500	—	—	—	—	—	—
Benjamin Constant.....	—	—	—	5\$000	—	—	—	—	—	—
Bôa Vista do Rio Branco.....	10\$000	—	5\$000	—	5\$000	—	5\$000	—	5\$000	—
Borba.....	5\$000	—	3\$000	—	—	—	—	—	—	—
Canutama.....	—	—	4\$000	2\$000	—	—	—	—	—	—
Carauary.....	8\$000	6\$000	4\$000	3\$000	—	—	—	—	—	—
Coary.....	8\$000	—	3\$000	—	—	—	—	—	—	—
Codajás.....	5\$000	4\$000	4\$000	3\$000	—	—	—	—	—	—
Florianô Peixoto.....	10\$000	7\$000	5\$000	3\$000	—	—	6\$000	4\$000	—	—
Foute Bôa.....	10\$000	8\$000	3\$000	2\$000	—	—	—	—	—	—
Humaytá.....	6\$000	—	4\$000	2\$500	—	—	—	—	—	—
Itacoatiara.....	10\$000	8\$000	—	—	—	—	—	—	—	2\$500
Lábrea.....	10\$000	8\$000	4\$000	3\$000	2\$000	1\$500	—	—	—	—
Manacapuru.....	8\$000	6\$000	2\$500	2\$000	—	—	—	—	—	—
Mandós.....	6\$000	3\$500	3\$000	1\$500	4\$000	2\$500	4\$000	2\$500	5\$000	2\$500
Manicoré.....	8\$000	6\$000	3\$000	1\$000	—	—	—	—	—	—
Maués.....	9\$000	—	3\$000	—	—	—	—	—	3\$000	—
Moura.....	—	—	4\$000	2\$000	—	—	—	—	—	—
Parintins.....	6\$000	4\$000	3\$000	2\$000	—	—	—	—	2\$500	1\$500
Porto Velho.....	10\$000	3\$000	6\$000	3\$000	6\$000	3\$000	6\$000	3\$000	5\$000	2\$000
São Felipe.....	8\$000	6\$000	4\$000	3\$000	—	—	—	—	—	—
São Gabriel.....	9\$000	6\$000	3\$500	2\$000	—	—	—	—	—	—
São Paulo de Olivença.....	—	—	3\$000	—	—	—	—	—	—	—
Silves.....	—	—	2\$000	1\$500	—	—	—	—	—	—
Teffé.....	6\$000	—	3\$000	—	—	—	—	—	(1)	—
Urucará.....	—	—	3\$000	2\$000	—	—	—	—	3\$000	2\$000
Urucurituba.....	7\$000	—	3\$000	2\$000	—	—	—	—	—	—

(1) O salario é fixado por tarefa.



**II — Taxas de salario diario de outras profissões, na zona rural, não incluídas do quadro I  
referente ao recenseamento de 1 de Setembro de 1920**

Taux de salaire journalier d'autres professions dans la région rurale non comprises dans le tableau I  
concernant le recensement du 1<sup>er</sup> Septembre 1920

MUNICIPIOS MUNICIPES	SALARIO DIARIO SALAIRE JOURNALIER									
	PEDREIRO MAÇON		ROÇADOR DE MATTO ABATTEUR DE BUISSON		ORDENHADOR GARÇON LAI- TIER		TROPEIRO MULETIER		VAQUEIRO VACHER	
	Sem sustento	Com sustento	Sem sustento	Com sustento	Sem sustento	Com sustento	Sem sustento	Com sustento	Sem sustento	Com sustento
	Sans nourri- ture	Avec nourri- ture	Sans nourri- ture	Avec nourri- ture	Sans nourri- ture	Avec nourri- ture	Sans nourri- ture	Avec nourri- ture	Sans nourri- ture	Avec nourri- ture

**ESTADO DA BAHIA**

Abrantes.....	4\$000	—	2\$000	—	2\$000	—	3\$000	—	1\$500	—
Affonso Penna.....	4\$000	—	1\$500	—	—	—	2\$000	—	(1)	—
Alagoinhas.....	5\$000	—	2\$000	—	2\$000	—	2\$500	—	1\$000	—
Alcobaça.....	6\$000	—	4\$000	2\$000	—	—	(1)	—	(1)	—
Amargosa.....	5\$000	—	2\$500	—	2\$000	—	5\$000	—	(1)	—
Andarahy.....	8\$000	—	2\$500	—	2\$000	—	2\$000	—	2\$000	—
Angical.....	3\$000	2\$500	1\$500	1\$000	—	—	1\$500	1\$000	(1)	—
Aratuhye.....	5\$000	—	2\$000	—	—	—	3\$000	—	—	—
Areia.....	5\$000	—	2\$500	—	2\$000	—	5\$000	—	(1)	—
Barracão.....	5\$000	3\$000	(1)	—	—	—	5\$000	4\$000	(1)	—
Barra do Rio Grande.....	5\$000	3\$000	2\$000	1\$500	—	—	(1)	—	(1)	—
Bom Jesus da Lapa.....	5\$000	3\$000	1\$500	1\$000	1\$500	1\$000	1\$500	1\$000	1\$000	\$800
Bom Jesus dos Meiras.....	8\$000	5\$000	2\$500	1\$500	—	—	—	2\$000	3\$000	—
Brotas de Macahubas.....	3\$500	—	1\$000	\$800	—	—	2\$500	2\$000	(1)	—
Cachoeira da Abadia.....	5\$000	3\$000	(1)	—	—	—	5\$000	4\$000	(1)	—
Caculé.....	5\$000	—	2\$000	—	—	—	2\$500	—	(1)	—
Caetité.....	5\$000	—	2\$000	—	—	—	2\$500	—	(1)	—
Campo Formoso.....	4\$000	—	1\$500	—	—	—	—	1\$000	1\$000	—
Campo Largo.....	5\$000	4\$000	1\$500	1\$000	—	—	2\$500	2\$000	(1)	—
Capivary.....	5\$000	4\$000	2\$000	1\$500	—	—	2\$000	1\$500	—	—
Caravellas.....	6\$000	—	4\$000	2\$000	—	—	(1)	—	(1)	—
Cariuhanha.....	3\$500	3\$000	1\$500	1\$000	2\$000	1\$500	2\$000	1\$500	2\$000	1\$500
Castro Alves.....	5\$000	—	2\$000	—	2\$000	—	3\$000	—	(1)	—
Cayrú.....	5\$000	—	3\$000	—	2\$000	—	—	—	—	—
Chique-Chique.....	5\$000	3\$000	2\$000	1\$500	—	—	—	—	(1)	—
Cicero Dantas.....	6\$000	5\$000	2\$000	1\$500	1\$500	1\$000	2\$000	1\$500	(1)	—
Conceição do Coité.....	6\$000	4\$000	2\$000	1\$200	—	—	2\$000	1\$500	2\$000	1\$500
Conde.....	6\$000	4\$000	2\$000	1\$200	—	—	2\$500	1\$500	(1)	—
Condeúba.....	10\$000	—	2\$000	—	—	—	—	2\$000	3\$000	—
Coração de Maria.....	5\$000	3\$500	—	—	—	—	(1)	—	3\$500	2\$000

(1) O salario é fixado por tarefa.

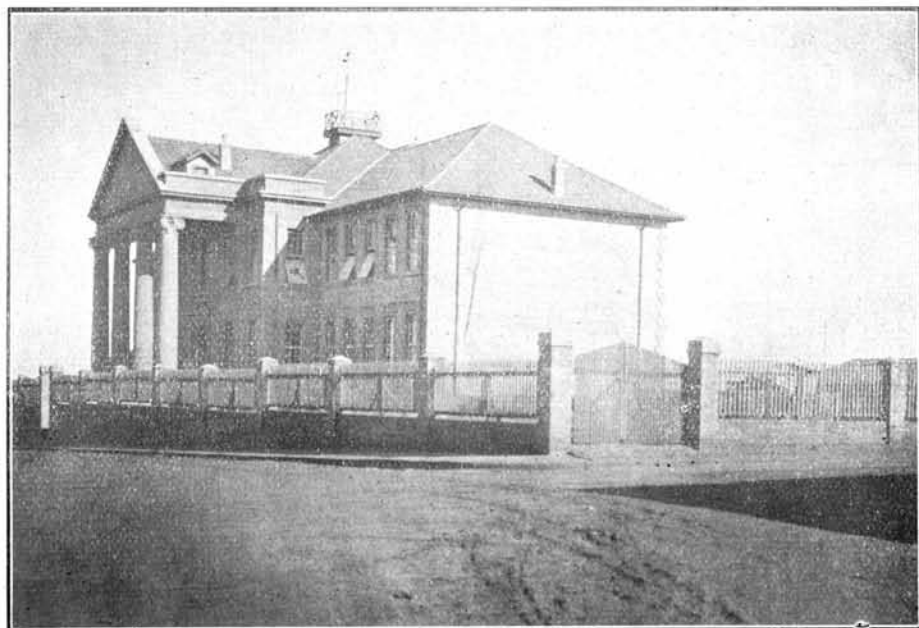

Gymnasio Municipal — Passo Fundo — Estado do Rio Grande do Sul



Grupo Escolar — Pelotas — Estado do Rio Grande do Sul

**II — Taxas de salario diario de outras profissões, na zona rural, não incluídas do quadro I referente ao recenseamento de 1 de Setembro de 1920**

Taux de salaire journalier d'autres professions dans la région rurale non comprises dans le tableau I concernant le recensement du 1<sup>er</sup> Septembre 1920

MUNICIPIOS MUNICIPES	SALARIO DIARIO SALAIRE JOURNALIER									
	PEDREIRO MAÇON		ROÇADOR DE MATTO ABATTEUR DE BOISSON		ORDENHADOR GARÇON LAI- TIER		TROPEIRO MULETIER		VAQUEIRO VACHER	
	Sem sustento	Com sustento	Sem sustento	Com sustento	Sem sustento	Com sustento	Sem sustento	Com sustento	Sem sustento	Com sustento
	Sans nourri- ture	Avec nourri- ture	Sans nourri- ture	Avec nourri- ture	Sans nourri- ture	Avec nourri- ture	Sans nourri- ture	Avec nourri- ture	Sans nourri- ture	Avec nourri- ture

**ESTADO DA BAHIA**

(CONTINUAÇÃO — SUITE)

Cruz das Almas.....	5\$000	—	(1)	—	—	—	3\$000	—	—	—
Curaçá.....	5\$000	3\$000	2\$000	1\$000	2\$000	1\$000	3\$000	1\$500	4\$000	2\$500
Doutor Seabra.....	6\$000	—	2\$000	—	2\$000	—	2\$500	—	2\$000	—
Entre Rios.....	6\$000	4\$000	2\$000	1\$200	—	—	2\$500	1\$500	—	—
Feira de Sant'Anna.....	4\$500	—	2\$000	—	1\$700	—	3\$000	—	1\$500	—
Gamelleira do Assuruá.....	5\$000	3\$000	2\$000	1\$500	—	—	—	—	(1)	—
Ilhéos.....	7\$000	—	3\$000	—	3\$000	—	3\$000	—	3\$000	—
Itaberaba.....	4\$000	—	2\$000	—	1\$000	—	5\$000	—	5\$000	—
Itabuna.....	7\$000	—	3\$000	—	2\$000	—	3\$000	—	—	—
Ituassú.....	7\$000	5\$000	2\$000	1\$500	—	—	2\$500	2\$000	3\$000	2\$000
Jacaracy.....	5\$000	—	2\$000	—	—	—	2\$500	—	(1)	—
Jaguaripe.....	5\$000	—	2\$000	—	—	—	—	—	—	—
Jequiriçá.....	5\$000	—	2\$500	—	2\$000	—	5\$000	—	(1)	—
Lage.....	5\$000	—	2\$500	—	2\$000	—	5\$000	—	(1)	—
Macaubas.....	5\$000	3\$000	1\$500	1\$000	1\$500	1\$000	1\$500	1\$000	1\$000	\$800
Maracás.....	3\$000	2\$000	3\$000	2\$000	—	—	3\$000	2\$000	3\$000	2\$000
Matta de São João.....	4\$500	—	2\$000	—	—	—	3\$000	—	2\$000	—
Minas do Rio de Contas.....	5\$000	4\$000	2\$000	1\$500	—	—	1\$500	—	(1)	—
Monte Cruzeiro.....	3\$000	—	2\$000	—	—	—	4\$000	—	(1)	—
Morro do Chapéu.....	4\$000	3\$000	3\$500	2\$700	1\$700	\$900	6\$000	5\$000	2\$500	1\$800
Mundo Novo.....	6\$000	—	2\$000	—	—	—	4\$500	2\$300	2\$000	—
Muritiba.....	4\$000	—	2\$000	—	1\$500	—	2\$000	—	2\$000	—
Nazareth.....	5\$000	—	1\$500	—	2\$000	—	—	—	—	—
Nova Boipeba.....	5\$000	—	2\$500	—	2\$000	—	4\$000	—	3\$000	—
Oliveira do Brejinho.....	4\$000	3\$000	1\$000	\$800	—	—	1\$000	—	—	—
Orobó.....	5\$000	3\$500	2\$000	1\$200	—	—	2\$000	1\$200	2\$000	1\$200
Patrocínio do Coité.....	5\$000	4\$000	3\$000	2\$000	2\$000	1\$000	2\$000	1\$500	2\$000	1\$000
Pojuca.....	3\$500	—	2\$500	—	2\$000	—	—	—	2\$500	—
Pombal.....	5\$000	4\$000	2\$000	1\$000	—	—	2\$000	—	(1)	—

(1) O salario é fixado por tarefa.

**II — Taxas de salario diario de outras profissões, na zona rural, não incluídas do quadro I  
referente ao recenseamento de 1 de Setembro de 1920**

Taux de salaire journalier d'autres professions dans la région rurale non comprises dans le tableau I  
concernant le recensement du 1<sup>er</sup> Septembre 1920

MUNICIPIOS MUNICIPES	SALARIO DIARIO SALAIRE JOURNALIER									
	PEDREIRO MAÇON		ROÇADOR DE MAITO ABATTEUR DE BUISSON		ORDENHADOR GARÇON LAI- TIER		TROPEIRO MULETIER		VAQUEIRO VACHER	
	Sem sustento	Com sustento	Sem sustento	Com sustento	Sem sustento	Com sustento	Sem sustento	Com sustento	Sem sustento	Com sustento
	Sans nourri- ture	Avec nourri- ture	Sans nourri- ture	Avec nourri- ture	Sans nourri- ture	Avec nourri- ture	Sans nourri- ture	Avec nourri- ture	Sans nourri- ture	Avec nourri- ture

**ESTADO DA BAHIA**

(CONCLUSÃO — FIN)

Prado.....	6\$000	—	4\$000	2\$000	—	—	(1)	—	(1)	—
Queimadas.....	4\$000	—	2\$500	—	500	—	—	—	1\$000	—
Riachão do Jacuhye.....	5\$000	3\$000	2\$500	1\$500	—	—	4\$500	2\$500	—	—
Sant'Anna do Catú.....	4\$000	—	2\$500	—	2\$000	—	4\$000	—	2\$000	—
Santarém.....	5\$000	—	2\$500	—	—	—	3\$500	—	3\$000	—
Santa Rita do Rio Preto.....	4\$000	3\$000	1\$500	1\$000	—	—	2\$500	1\$000	(1)	—
Santo Amaro.....	4\$500	—	2\$000	—	2\$500	—	3\$000	—	—	4\$000
Santo Antonio de Jesus.....	5\$000	3\$000	1\$500	—	1\$500	—	2\$000	—	—	—
São Felipe.....	4\$000	3\$000	1\$400	—	—	—	3\$000	2\$000	—	—
São Felix do Paraguassú.....	5\$500	—	2\$500	1\$500	—	1\$000	2\$500	—	(1)	—
São Francisco.....	4\$600	—	3\$500	—	2\$500	—	2\$500	—	2\$500	—
São Gonçalo dos Campos.....	6\$000	—	1\$500	—	1\$000	—	2\$500	—	1\$300	—
São José de Porto Alegre.....	5\$000	4\$000	—	2\$000	—	—	—	3\$000	—	4\$000
Serrinha.....	6\$500	—	2\$000	—	2\$000	—	—	—	(1)	—
Soure.....	5\$000	3\$000	—	—	—	—	5\$000	4\$000	(1)	—
Taperoá.....	5\$000	—	2\$500	—	2\$000	—	4\$000	—	3\$000	—
Valença.....	4\$500	—	2\$500	—	2\$000	—	2\$500	—	3\$000	—
Villa Bella das Palmeiras.....	6\$000	—	2\$000	—	—	1\$000	2\$500	1\$000	—	1\$000

**ESTADO DO CEARÁ**

Beberibe.....	4\$000	—	1\$500	—	—	—	—	—	2\$000	—
Campo Grande.....	4\$000	—	1\$500	—	—	—	—	—	2\$000	—
Coité.....	5\$000	3\$500	2\$000	1\$000	1\$500	1\$000	3\$000	2\$000	2\$500	1\$500

**ESTADO DO ESPIRITO SANTO**

Afonso Claudio.....	9\$000	6\$000	3\$000	1\$500	—	—	5\$000	2\$500	2\$500	1\$500
Alegre.....	5\$000	—	4\$000	—	3\$000	—	4\$000	—	4\$000	—
Alfredo Chaves.....	8\$000	7\$000	3\$500	2\$500	—	—	3\$500	2\$500	3\$500	2\$500
Benevente.....	8\$000	6\$000	3\$000	2\$000	2\$000	1\$000	3\$500	2\$500	—	—

(1) O salario é fixado por tarefa.

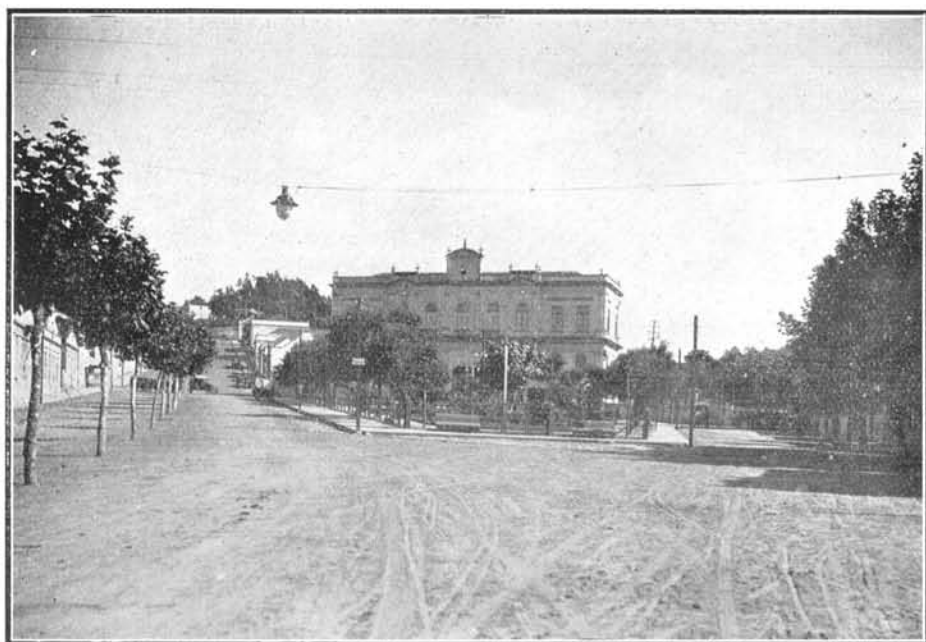

Rua Julio de Castilhos — Taquara — Estado do Rio Grande do Sul



Intendencia Municipal — Taquara — Estado do Rio Grande do Sul

**II — Taxas de salario diario de outras profissões, na zona rural, não incluídas do quadro I referente ao recenseamento de 1 de Setembro de 1920**

Taux de salaire journalier d'autres professions dans la région rurale non comprises dans le tableau I concernant le recensement du 1<sup>er</sup> Septembre 1920

MUNICIPIOS MUNICIPES	SALARIO DIARIO SALAIRE JOURNALIER									
	PEDREIRO MAÇON		ROÇADOR DE MATTO ARATTEUR DE BUISSON		ORDENHADOR GARÇON LAI- TIER		TROPEIRO MULETIER		VAQUEIRO VACHER	
	Sem sustento	Com sustento	Sem sustento	Com sustento	Sem sustento	Com sustento	Sem sustento	Com sustento	Sem sustento	Com sustento
	Sans nourri- ture	Avec nourri- ture	Sans nourri- ture	Avec nourri- ture	Sans nourri- ture	Avec nourri- ture	Sans nourri- ture	Avec nourri- ture	Sans nourri- ture	Avec nourri- ture

**ESTADO DO ESPIRITO SANTO**

(CONCLUSÃO — FIN)

Bôa Família.....	12\$000	8\$000	6\$000	2\$000	2\$000	1\$000	—	—	—	—
Cachoeiro de Santa Leopoldina...	8\$000	—	—	2\$000	—	2\$000	—	2\$000	—	2\$000
Cachoeiro do Itapemirim.....	8\$000	6\$000	4\$000	2\$000	3\$000	—	6\$000	4\$000	4\$000	3\$000
Cariacica.....	7\$000	—	3\$000	—	3\$000	—	3\$500	—	—	—
Conceição da Barra.....	6\$000	5\$000	2\$500	2\$000	—	—	—	—	—	—
Espirito Santo.....	10\$000	8\$000	5\$000	3\$000	3\$000	1\$500	—	—	5\$000	3\$000
Espirito Santo do Rio Pardo	5\$000	—	4\$000	—	4\$000	—	5\$000	—	4\$000	—
Guarapary.....	8\$000	5\$000	3\$500	2\$000	—	—	4\$000	2\$500	—	—
Itapemirim.....	7\$000	—	3\$500	—	—	—	—	—	—	—
Linhares.....	7\$500	—	3\$000	—	—	—	—	—	—	—
Nova Almeida.....	4\$000	3\$000	3\$000	2\$000	—	—	4\$000	3\$000	4\$000	3\$000
Pão Gigante.....	6\$000	4\$000	3\$000	1\$500	—	—	4\$000	2\$000	4\$000	2\$000
Piúma.....	7\$000	5\$000	3\$000	2\$000	—	—	3\$000	2\$000	3\$000	2\$000
Ponte do Itabapoana.....	8\$000	6\$000	3\$000	2\$000	—	—	4\$000	—	—	3\$000
Riacho.....	6\$000	—	4\$000	—	2\$000	—	4\$000	—	3\$000	—
Rio Novo.....	9\$000	7\$000	4\$000	2\$500	3\$000	2\$000	4\$000	2\$500	4\$000	2\$000
Rio Pardo.....	5\$000	—	3\$000	—	2\$000	—	3\$000	—	3\$000	—
Santa Cruz.....	9\$500	7\$500	3\$000	1\$500	—	—	—	—	—	—
Santa Izabel.....	3\$000	2\$000	3\$000	2\$000	—	—	3\$000	2\$000	—	—
Santa Thereza.....	—	8\$000	—	2\$000	—	2\$000	—	2\$500	—	2\$000
São João do Muquy.....	5\$000	—	4\$000	—	4\$000	—	4\$000	—	3\$000	—
São José do Calçado.....	6\$000	—	3\$500	—	4\$000	—	4\$000	—	3\$000	—
São Mathews.....	7\$000	—	3\$500	—	1\$000	—	4\$000	—	2\$000	—
São Pedro do Itabapoana.....	8\$000	6\$000	3\$500	2\$000	2\$000	—	3\$000	—	4\$000	3\$000
Serra.....	7\$000	—	3\$200	—	1\$500	—	3\$300	—	3\$000	—
Vianna.....	5\$000	4\$000	3\$000	2\$000	3\$000	2\$000	2\$500	1\$500	3\$000	2\$000
Victoria.....	7\$000	—	3\$200	—	1\$500	—	3\$300	—	3\$000	—

(1) O salario é fixado por tarefa.

**II — Taxas de salario diario de outras profissões, na zona rural, não incluídas do quadro I  
referente ao recenseamento de 1 de Setembro de 1920**

Taux de salaire journalier d'autres professions dans la région rurale non comprises dans le tableau I  
concernant le recensement du 1er Septembre 1920

MUNICIPIOS MUNICIPES	SALARIO DIARIO SALAIRE JOURNALIER									
	PEDREIRO MAÇON		ROÇADOR DE MATTO ABATTEUR DE BUISSON		ORDENHADOR GARÇON LAI- TIER		TROPEIRO MULETIER		VAQUEIRO VACHER	
	Sem sustento	Com sustento	Sem sustento	Com sustento	Sem sustento	Com sustento	Sem sustento	Com sustento	Sem sustento	Com sustento
	Sans nourri- ture	Avec nourri- ture	Sans nourri- ture	Avec nourri- ture	Sans nourri- ture	Avec nourri- ture	Sans nourri- ture	Avec nourri- ture	Sans nourri- ture	Avec nourri- ture

**ESTADO DE GOYAZ**

Anicuns.....	13\$000	10\$000	4\$000	2\$000	1\$200	—	4\$000	—	2\$000	—
Arrayas.....	5\$000	4\$000	2\$000	1\$000	—	—	1\$500	1\$000	(1)	—
Bella Vista.....	8\$000	5\$000	—	2\$000	—	—	—	3\$000	—	2\$000
Burity Alegre.....	12\$000	3\$000	(1)	—	3\$000	2\$000	6\$000	4\$000	5\$000	3\$000
Caldas Novas.....	6\$000	5\$000	4\$000	3\$000	—	2\$000	—	—	—	5\$000
Campinas.....	12\$000	10\$000	(1)	—	—	—	—	2\$000	(1)	—
Campo Formoso.....	8\$000	6\$000	3\$000	2\$000	—	—	—	3\$000	—	1\$700
Catalão.....	10\$000	3\$000	4\$000	3\$000	—	—	—	—	—	—
Chapéu.....	4\$000	3\$000	2\$000	1\$000	1\$000	\$800	2\$000	1\$000	—	—
Corumbá.....	5\$000	4\$000	—	—	—	—	5\$000	4\$000	3\$000	2\$000
Corumbahyba.....	9\$000	6\$000	5\$000	3\$000	4\$000	2\$500	—	—	5\$000	3\$000
Curralinho.....	8\$000	6\$000	2\$000	1\$500	2\$000	1\$500	—	—	2\$000	1\$500
Goyaz.....	10\$000	—	—	2\$000	—	2\$500	—	3\$500	—	3\$000
Jaraguá.....	8\$000	5\$000	3\$500	2\$000	1\$500	—	(1)	—	(1)	—
Natividade.....	5\$000	—	—	1\$000	—	—	—	—	(1)	—
Palmeiras.....	12\$000	9\$000	4\$000	2\$000	—	—	—	3\$000	—	3\$000
Planaltina.....	4\$000	—	2\$000	—	—	—	3\$000	—	6\$000	—
Porto Nacional.....	4\$000	3\$000	1\$500	1\$000	—	—	2\$000	1\$000	(1)	—
Posse.....	5\$000	3\$500	2\$500	1\$500	—	—	2\$000	1\$500	—	—
Rio Bonito.....	10\$000	3\$000	4\$000	3\$000	—	—	4\$000	3\$500	—	—
Rio Verde.....	12\$000	10\$000	—	—	—	—	—	—	—	—
Santa Cruz.....	4\$000	3\$000	4\$000	3\$000	—	—	—	—	—	—
Santa Rita do Paranahyba.....	12\$000	10\$000	4\$000	3\$000	—	—	6\$000	—	4\$000	3\$000
São Domingos.....	5\$000	4\$000	2\$500	1\$500	2\$000	1\$000	—	—	—	—
São José do Tocantins.....	5\$000	3\$000	2\$500	1\$500	2\$000	1\$500	4\$000	2\$500	5\$000	3\$000
Trindade.....	6\$000	4\$000	3\$000	2\$000	—	—	—	—	3\$000	2\$000
Ypamery.....	8\$000	6\$000	3\$000	2\$000	—	—	—	—	—	—

(1) O salario é fixado por tarefa.



Intendencia Municipal — Santa Cruz — Estado do Rio Grande do Sul



Theatro e Club Internacional — Livramento — Estado do Rio Grande do Sul



**II — Taxas de salario diario de outras profissões, na zona rural, não incluídas no quadro I referente ao recenseamento de 1 de Setembro de 1920**

Taux de salaire journalier d'autres professions dans la région rurale non comprises dans le tableau I concernant le recensement du 1er Septembre 1920

MUNICIPIOS MUNICIPES	SALARIO DIARIO SALAIRE JOURNALIER									
	PEDREIRO MAÇON		ROÇADOR DE MATTO ABATTEUR DE BUISSON		ORDENHADOR GARÇON LAI- TIER		TROPEIRO MULETIER		VAQUEIRO VACHER	
	Sem sustento	Com sustento	Sem sustento	Com sustento	Sem sustento	Com sustento	Sem sustento	Com sustento	Sem sustento	Com sustento
	Sans nourri- ture	Avec nourri- ture	Sans nourri- ture	Avec nourri- ture	Sans nourri- ture	Avec nourri- ture	Sans nourri- ture	Avec nourri- ture	Sans nourri- ture	Avec nourri- ture

**ESTADO DO MARANHÃO**

Anajatuba.....	3\$000	4\$000	1\$500	2\$000	—	—	—	—	3\$000	4\$000
Arayoses.....	5\$000	6\$000	1\$000	2\$000	—	—	1\$500	2\$000	1\$000	2\$000
Burity.....	3\$000	4\$000	\$800	1\$000	\$900	1\$000	\$800	1\$000	\$600	1\$000
Carolina.....	—	5\$000	—	2\$000	—	—	1\$500	—	—	(1)
Chapadinha.....	5\$000	7\$000	2\$000	3\$000	1\$500	2\$000	1\$500	2\$900	3\$000	4\$000
Codó.....	—	5\$000	—	2\$000	—	—	—	2\$000	—	(1)
Curralinho.....	5\$000	6\$000	1\$000	2\$000	—	—	1\$000	2\$000	1\$000	2\$000
Cururupá.....	—	4\$000	—	1\$800	—	—	—	—	—	1\$800
Itapecurá-mirim.....	—	6\$000	1\$500	—	—	—	—	—	—	(1)
Santa Quitéria.....	5\$000	6\$000	2\$000	2\$500	\$800	1\$000	2\$000	2\$500	1\$000	1\$500
São Bernardo do Parnahyba..	3\$000	5\$000	1\$000	2\$000	\$800	1\$000	1\$000	2\$000	1\$000	2\$000
São Francisco.....	6\$000	8\$000	1\$000	1\$500	—	—	—	—	1\$000	2\$000
São José de Ribamar.....	5\$000	7\$000	1\$000	2\$500	1\$000	2\$000	1\$000	2\$000	—	—
São Luiz.....	—	8\$000	1\$000	2\$500	1\$500	3\$000	—	—	—	—
Vargem Grande.....	5\$000	6\$000	2\$000	2\$500	\$800	1\$000	2\$000	2\$500	1\$000	1\$500

**ESTADO DE MATTO GROSSO**

Miranda.....	10\$000	8\$000	4\$000	3\$000	4\$000	2\$000	4\$000	2\$000	—	2\$500
Registro do Araguaya.....	5\$000	4\$000	2\$500	2\$000	—	—	3\$000	2\$500	—	—

**ESTADO DE MINAS GERAES**

Abbadia do Bom Successo.....	10\$000	8\$000	5\$000	3\$500	4\$000	3\$000	—	—	4\$000	3\$000
Abre Campo.....	6\$000	5\$000	3\$000	2\$000	3\$000	2\$000	3\$000	2\$000	3\$000	2\$000
Apparecida do Claudio.....	6\$000	5\$000	4\$000	3\$000	3\$000	2\$000	3\$000	2\$000	3\$000	2\$000
Araguary.....	10\$000	8\$000	4\$000	2\$500	2\$500	1\$500	4\$000	2\$500	4\$000	2\$500
Arassuahy.....	6\$000	4\$500	2\$000	1\$500	2\$000	1\$500	—	2\$000	5\$000	4\$000
Aymorés.....	8\$000	6\$000	3\$000	2\$000	2\$000	1\$000	3\$500	2\$000	3\$000	2\$000
Ayurnoca.....	6\$500	5\$000	2\$500	1\$500	2\$500	1\$500	3\$000	2\$000	3\$000	2\$000
Baependy.....	7\$000	5\$000	2\$500	1\$500	2\$000	1\$000	4\$000	2\$500	—	(1)
Bambuhy.....	6\$000	—	3\$500	2\$500	3\$000	2\$000	3\$500	2\$500	3\$500	2\$500

(1) O salario é fixado por tarefa.

**II — Taxas de salario diario de outras profissões, na zona rural, não incluídas no quadro I  
referente ao recenseamento de 1 de Setembro de 1920**

Taux de salaire journalier d'autres professions dans la région rurale non comprises dans le tableau I  
concernant le recensement du 1<sup>er</sup> Septembre 1920

MUNICIPIOS MUNICIPES	SALARIO DIARIO SALAIRE JOURNALIER									
	PEDREIRO MAÇON		ROÇADOR DE MATTO ABATTEUR DE BUISSON		ORDENHADOR GARÇON LAI- TIER		TROPEIRO MULETIER		VAQUEIRO VACHER	
	Sem sustento	Com sustento	Sem sustento	Com sustento	Sem sustento	Com sustento	Sem sustento	Com sustento	Sem sustento	Com sustento
	Sans nourri- ture	Avec nourri- ture	Sans nourri- ture	Avec nourri- ture	Sans nourri- ture	Avec nourri- ture	Sans nourri- ture	Avec nourri- ture	Sans nourri- ture	Avec nourri- ture

**ESTADO DE MINAS GERAES**

(CONTINUAÇÃO — SUITE)

Bello Horizonte.....	—	—	3\$000	2\$500	3\$000	2\$000	5\$000	4\$000	5\$000	4\$000
Bôa Vista do Tremedal.....	5\$000	4\$000	1\$500	1\$200	—	—	—	2\$000	2\$500	2\$000
Bom Successo.....	6\$000	5\$000	3\$000	2\$000	1\$500	1\$000	3\$000	2\$000	3\$000	2\$000
Cambui.....	7\$000	5\$000	2\$500	2\$000	2\$000	1\$500	3\$000	2\$500	2\$000	1\$500
Campanha.....	6\$000	—	3\$000	—	—	—	3\$000	—	—	—
Campestre.....	5\$500	5\$000	(1)	—	2\$500	2\$000	2\$500	—	2\$000	—
Capellinha.....	3\$000	2\$500	1\$500	1\$200	—	—	3\$000	2\$500	2\$500	2\$000
Carangola.....	10\$000	8\$000	4\$000	3\$000	3\$500	2\$500	4\$000	3\$000	5\$000	4\$000
Caratinga.....	7\$000	6\$000	4\$000	3\$000	2\$000	1\$500	4\$000	3\$000	3\$000	2\$000
Christina.....	7\$000	5\$500	3\$000	2\$000	—	—	3\$000	2\$000	—	—
Conceição.....	4\$000	3\$500	3\$000	2\$500	1\$500	1\$000	—	1\$800	2\$500	2\$000
Estrella do Sul.....	10\$000	8\$000	3\$000	2\$000	2\$000	1\$000	—	—	5\$000	3\$000
Extrema.....	5\$000	4\$000	2\$500	1\$500	—	—	3\$000	2\$000	—	—
Fortaleza.....	8\$000	6\$000	2\$000	1\$000	2\$000	1\$000	—	—	3\$000	2\$000
Grão Mogol.....	6\$000	5\$000	1\$500	1\$200	—	2\$000	—	2\$000	—	2\$000
Inconfidencia.....	6\$000	5\$000	2\$500	1\$500	\$800	\$400	4\$000	2\$000	4\$000	3\$000
Itabira.....	3\$700	3\$000	2\$200	1\$500	1\$900	1\$200	2\$200	1\$500	3\$200	2\$500
Itajubá.....	6\$000	5\$000	2\$500	2\$000	2\$000	1\$500	2\$500	2\$000	2\$500	2\$000
Jacutinga.....	6\$000	4\$000	(1)	—	3\$500	2\$500	3\$000	—	3\$000	—
Jaguary.....	7\$000	6\$000	4\$000	3\$000	3\$000	1\$500	3\$000	2\$000	4\$000	3\$500
Juiz de Fóra.....	6\$500	5\$000	3\$000	2\$000	—	1\$000	—	1\$500	—	2\$000
Lagôa Dourada.....	8\$000	7\$000	4\$000	3\$000	2\$000	1\$500	—	—	5\$000	4\$000
Lima Duarte.....	7\$500	5\$500	2\$500	—	1\$500	—	2\$500	2\$000	1\$500	1\$000
Marihuassá.....	7\$000	5\$000	2\$500	1\$500	3\$000	2\$000	3\$500	2\$500	3\$000	2\$000
Maria da Fé.....	7\$000	—	3\$500	2\$000	3\$000	2\$000	3\$000	2\$000	3\$500	2\$500
Marianna.....	—	5\$000	—	2\$000	—	2\$000	—	2\$000	—	2\$000
Marcês.....	5\$000	—	—	2\$000	—	2\$000	—	2\$000	—	3\$000
Minas Novas.....	4\$000	3\$000	2\$500	1\$500	—	—	—	2\$500	—	2\$500
Monte Alegre.....	—	—	7\$000	5\$000	2\$000	1\$500	6\$000	4\$000	—	—

(1) O salario é fixado por tarefa.

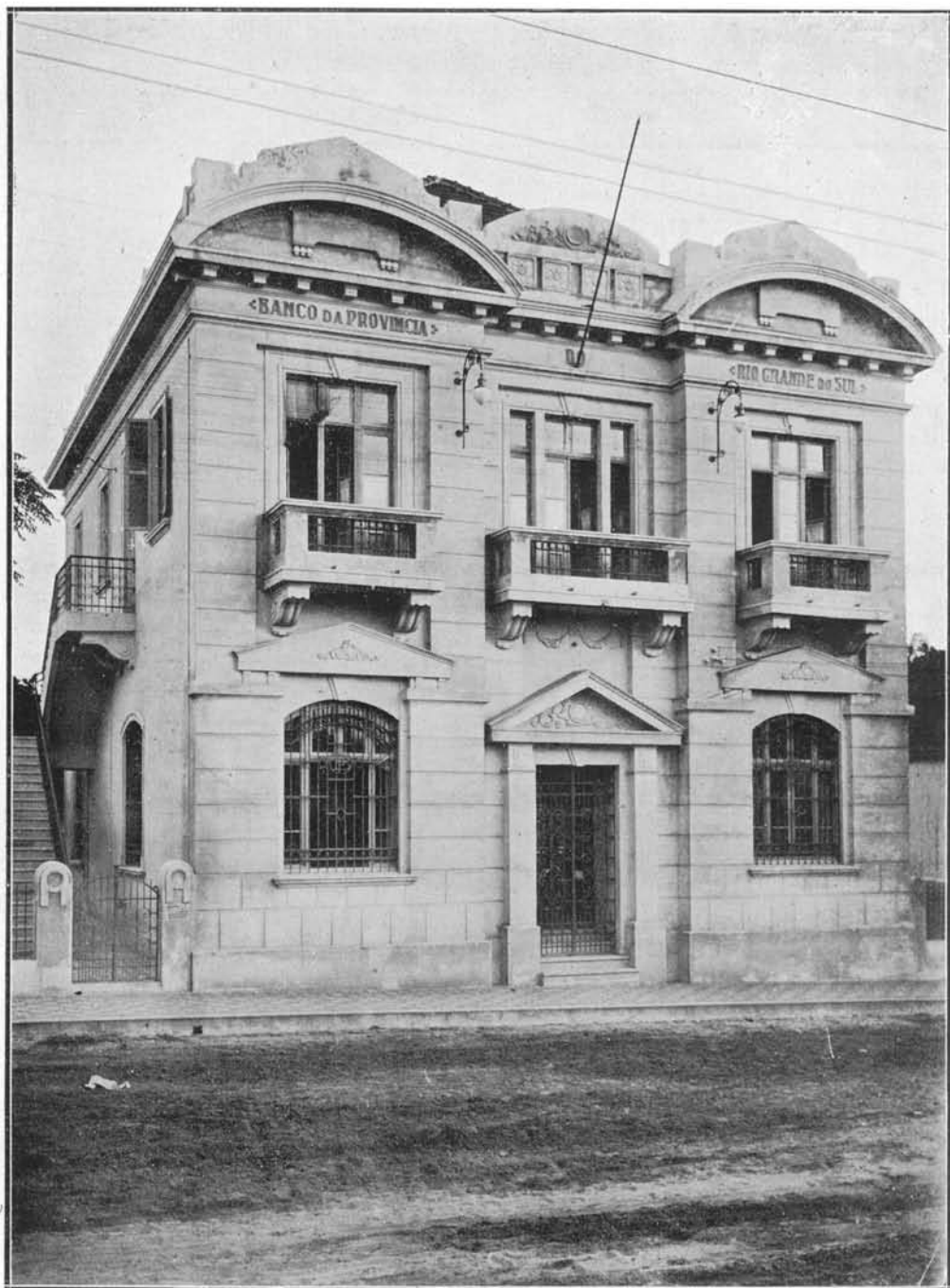

Banco da Provincia do Rio Grande do Sul — Novo Hamburgo  
Estado do Rio Grande do Sul

**II -- Taxas de salario diario de outras profissões, na zona rural, não incluídas no quadro I  
referente ao recenseamento de 1 de Setembro de 1920**

Taux de salaire journalier d'autres professions dans la région rurale non comprises dans le tableau I concernant le recensement du 1er Septembre 1920

MUNICIPIOS MUNICIPES	SALARIO DIARIO SALAIRE JOURNALIER									
	PEDREIRO MAÇON		ROÇADOR DE MATTO ABATTEUR DE BUISSON		ORDENHADOR GARÇON LAI- TIER		TROPEIRO MULETIER		VAQUEIRO VACHER	
	Sem sustento	Com sustento	Sem sustento	Com sustento	Sem sustento	Com sustento	Sem sustento	Com sustento	Sem sustento	Com sustento
	Sans nourri- ture	Avec nourri- ture	Sans nourri- ture	Avec nourri- ture	Sans nourri- ture	Avec nourri- ture	Sans nourri- ture	Avec nourri- ture	Sans nourri- ture	Avec nourri- ture

**ESTADO DE MINAS GERAES**

(CONTINUAÇÃO — SUITE)

Palma.....	8\$000	6\$000	3\$000	2\$000	3\$000	2\$000	3\$000	2\$000	3\$000	2\$000
Palmyra.....	7\$500	6\$000	3\$000	2\$000	—	2\$000	3\$500	2\$500	—	2\$000
Paraisopolis.....	8\$000	7\$000	3\$000	2\$500	—	—	4\$000	3\$500	—	—
Passa Quatro.....	7\$000	6\$000	3\$000	2\$500	3\$000	2\$000	3\$000	2\$500	—	—
Passa Tempo.....	6\$000	5\$000	2\$500	1\$500	2\$500	1\$500	2\$500	1\$500	2\$500	1\$500
Peçanha.....	—	5\$000	—	1\$500	—	—	—	1\$500	(1)	—
Pedra Branca.....	7\$000	6\$000	3\$000	2\$000	3\$000	2\$000	3\$500	2\$500	3\$000	2\$000
Pequy.....	6\$000	5\$000	3\$000	2\$000	3\$000	2\$000	3\$000	2\$000	3\$000	2\$000
Piranga.....	5\$000	4\$000	2\$600	1\$800	2\$600	1\$800	3\$000	2\$000	2\$800	1\$800
Piumhy.....	7\$000	—	4\$000	3\$000	4\$000	3\$000	4\$000	—	4\$000	3\$000
Pombal.....	4\$000	3\$000	4\$000	3\$000	—	—	3\$000	2\$500	—	—
Ponte Nova.....	6\$000	4\$500	4\$000	3\$000	2\$000	1\$000	3\$000	2\$000	3\$000	2\$000
Pouso Alegre.....	8\$000	7\$000	2\$500	2\$000	2\$000	1\$500	2\$500	2\$000	2\$000	1\$500
Pouso Alto.....	8\$000	6\$000	3\$500	2\$000	3\$000	2\$500	4\$000	3\$000	5\$000	3\$000
Prados.....	6\$000	5\$000	3\$500	2\$200	—	1\$300	3\$500	2\$500	—	1\$700
Queluz.....	6\$000	5\$000	3\$000	2\$000	2\$000	1\$500	3\$000	2\$000	3\$000	2\$000
Rio José Pedro.....	6\$000	5\$000	2\$000	1\$500	—	—	—	1\$500	—	—
Rio Novo.....	7\$000	—	3\$000	—	2\$000	—	3\$000	—	3\$000	—
Rio Pardo.....	3\$000	2\$000	1\$500	1\$000	—	—	1\$200	—	2\$000	—
Rio Preto.....	5\$000	4\$000	2\$300	1\$800	1\$500	—	1\$500	—	(1)	—
Salinas.....	5\$000	4\$000	2\$500	1\$500	2\$000	1\$000	—	2\$000	5\$000	4\$000
Santa Barbara.....	5\$000	4\$000	2\$500	1\$500	2\$000	1\$000	2\$500	1\$500	2\$000	1\$000
Santa Rita do Sapucahy.....	7\$000	5\$000	3\$000	2\$500	3\$000	2\$000	—	—	—	—
Santo Antonio do Monte.....	7\$000	6\$000	—	—	3\$000	2\$000	—	—	4\$000	3\$000
São Domingos do Prata.....	5\$000	4\$000	3\$800	2\$000	2\$000	1\$500	3\$000	2\$000	3\$000	2\$000
São João d'El-Rey.....	6\$000	3\$500	2\$500	1\$800	2\$300	1\$300	4\$500	3\$300	4\$300	2\$500
São João Evangelista.....	5\$000	4\$000	2\$000	1\$200	1\$500	1\$000	1\$500	—	1\$500	1\$000
São João Nepomuceno.....	6\$000	—	—	—	2\$000	—	—	—	—	—
São José d'Além Parahyba.....	6\$500	5\$500	3\$000	2\$500	3\$000	2\$500	—	—	3\$000	2\$500

(1) O salario é fixado por tarefa.

**II — Taxas de salario diario de outras profissões, na zona rural, não incluídas no quadro I  
referente ao recenseamento de 1 de Setembro de 1920**

Taux de salaire journalier d'autres professions dans la région rurale non comprises dans le tableau I  
concernant le recensement du 1<sup>er</sup> Septembre 1920

MUNICIPIOS MUNICIPES	SALARIO DIARIO SALAIRE JOURNALIER									
	PEDREIRO MAÇON		ROÇADOR DE MATTO ABATTEUR DE BUISSON		ORDENHADOR GARÇON LAI- TIER		TROPEIRO MULETIER		VAQUEIRO VACHER	
	Sem sustento	Com sustento	Sem sustento	Com sustento	Sem sustento	Com sustento	Sem sustento	Com sustento	Sem sustento	Com sustento
	Sans nourri- ture	Avec nourri- ture	Sans nourri- ture	Avec nourri- ture	Sans nourri- ture	Avec nourri- ture	Sans nourri- ture	Avec nourri- ture	Sans nourri- ture	Avec nourri- ture

**ESTADO DE MINAS GERAES**

(CONCLUSÃO — FIN)

São Manoel.....	6\$000	5\$000	3\$000	2\$000	2\$700	—	3\$500	2\$500	—	—
São Manoel do Mutum.....	8\$000	6\$000	3\$000	2\$000	3\$000	2\$000	—	2\$500	—	—
São Miguel de Guanhães.....	5\$000	4\$000	2\$000	1\$500	—	—	2\$500	2\$000	—	1\$500
São Paulo do Muriaé.....	7\$000	5\$000	3\$000	2\$000	2\$000	1\$200	3\$000	2\$000	3\$000	2\$000
Theophilo Ottoni.....	8\$000	6\$000	2\$800	1\$800	2\$800	1\$800	3\$000	2\$000	3\$000	2\$000
Tiradentes.....	5\$000	4\$000	2\$500	1\$500	2\$500	1\$500	3\$000	—	—	—
Ubá.....	7\$000	6\$000	3\$500	2\$500	—	—	3\$000	2\$500	—	—
Viçosa.....	6\$000	5\$000	3\$000	2\$500	2\$000	1\$500	5\$000	—	—	—
Villa Braz.....	6\$000	—	(1)	—	2\$000	—	3\$000	—	3\$000	—
Villa Nepomuceno.....	5\$000	4\$000	3\$000	2\$000	1\$500	—	3\$000	—	3\$000	—
Villa Rezende Costa.....	5\$000	4\$500	2\$500	1\$700	—	1\$500	—	2\$000	—	1\$500

**ESTADO DO PARÁ**

Almeirim.....	7\$000	4\$000	3\$000	1\$500	—	—	—	—	3\$000	1\$500
Alta-mira.....	7\$000	5\$000	4\$000	2\$000	4\$000	2\$000	—	2\$500	4\$000	2\$000
Bagré.....	5\$000	3\$000	2\$000	1\$000	—	—	—	—	—	—
Breves.....	4\$000	3\$000	2\$500	1\$500	—	—	1\$500	—	1\$500	1\$000
Currálinho.....	4\$000	2\$500	2\$500	1\$500	—	—	—	—	—	—
Gurupá.....	—	—	2\$000	1\$000	—	—	—	—	1\$000	—
Melgaço.....	4\$000	3\$000	2\$500	2\$000	—	—	—	—	—	—
Montenegro.....	—	—	4\$000	2\$000	2\$000	1\$000	—	—	2\$000	1\$000
Oeiras.....	5\$000	3\$000	3\$000	2\$000	—	—	—	—	—	—
Ourém.....	5\$000	—	3\$000	—	—	—	—	—	—	—
Portel.....	5\$000	4\$000	1\$500	1\$000	1\$500	1\$000	—	—	2\$500	1\$500
Porto de Móz.....	6\$000	4\$000	—	—	—	—	—	—	—	—
Souzel.....	5\$000	3\$000	—	—	—	—	—	—	—	—

(1) O salario é fixado por tarefa.

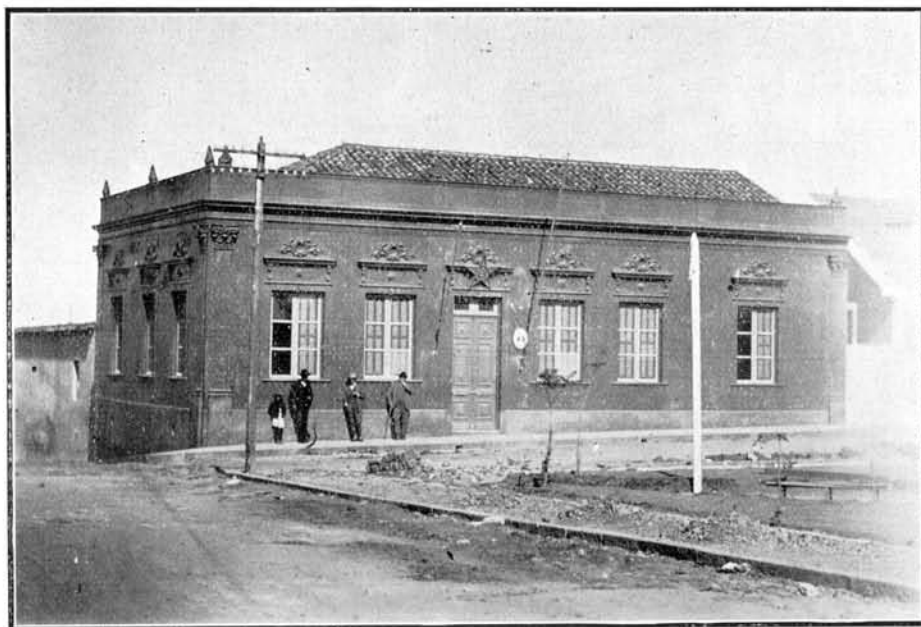

Intendencia Municipal — Pinheiro Machado — Estado do Rio Grande do Sul



Companhia União Fabril — Rio Grande — Estado do Rio Grande do Sul

**II — Taxas de salario diario de outras profissões, na zona rural, não incluídas no quadro I referente ao recenseamento de 1 de Setembro de 1920**

Taux de salaire journalier d'autres professions dans la région rurale non comprises dans le tableau I concernant le recensement du 1er Septembre 1920

MUNICIPIOS MUNICIPES	SALARIO DIARIO SALAIRE JOURNALIER									
	PEDREIRO MAÇON		ROÇADOR DE MATTO ABATTEUR DE BUISSON		ORDENHADOR GARÇON LAI- TIER		TROPEIRO MULETIER		VAQUEIRO VACHER	
	Sem sustento	Com sustento	Sem sustento	Com sustento	Sem sustento	Com sustento	Sem sustento	Com sustento	Sem sustento	Com sustento
	Sans nourri- ture	Avec nourri- ture	Sans nourri- ture	Avec nourri- ture	Sans nourri- ture	Avec nourri- ture	Sans nourri- ture	Avec nourri- ture	Sans nourri- ture	Avec nourri- ture

**ESTADO DA PARAHYBA**

Alagôa do Monteiro .....	5\$000	—	2\$500	—	2\$000	—	2\$000	—	—	—
Alagôa Grande.....	—	7\$500	2\$300	—	2\$200	—	2\$300	—	2\$200	—
Alagôa Nova.....	4\$000	—	1\$500	—	—	—	(1)	—	—	—
Areia.....	—	5\$000	—	2\$000	—	—	—	3\$000	—	—
Bananeiras.....	5\$000	—	2\$000	—	—	—	2\$500	—	(1)	—
Cajazeiras.....	6\$000	4\$000	(1)	—	—	—	—	2\$000	(1)	—
Campina Grande.....	6\$000	4\$500	2\$000	1\$000	—	—	2\$500	1\$500	(1)	—
Conceição.....	5\$000	4\$000	1\$500	1\$000	—	\$700	1\$500	1\$000	3\$000	2\$000
Guarabira.....	5\$000	4\$000	2\$000	1\$200	—	—	(1)	—	(1)	—
Ingá.....	6\$000	—	2\$000	—	(1)	—	—	1\$000	(1)	—
Itabayana.....	6\$000	—	2\$000	—	2\$000	—	5\$000	—	5\$000	—
Mamanguape.....	5\$000	—	2\$000	—	—	—	5\$000	—	3\$000	—
Parahyba.....	5\$000	—	2\$000	—	—	—	4\$000	—	2\$500	—
Pedras de Fogo.....	5\$000	—	2\$000	—	—	—	5\$000	—	2\$000	—
Princeza.....	5\$000	4\$000	2\$000	1\$000	1\$500	\$500	2\$000	1\$000	(1)	—
Santa Luzia do Sabugy.....	6\$000	4\$000	4\$000	2\$000	—	—	—	—	—	—
Santa Rita.....	6\$000	—	2\$200	—	—	—	—	—	—	—
São João do Cariry.....	6\$000	4\$000	2\$000	1\$000	2\$000	1\$000	2\$000	1\$000	(1)	—
São José de Piranhas.....	5\$000	3\$000	2\$000	1\$000	—	—	—	—	—	—
Serraria.....	5\$000	3\$500	2\$000	1\$200	—	—	3\$000	—	(1)	—
Soledade.....	6\$000	—	2\$500	—	—	—	(1)	—	(1)	—
Souza.....	5\$000	3\$500	2\$000	1\$000	1\$500	\$700	2\$000	1\$500	3\$500	2\$000
Taperoá.....	6\$000	4\$000	2\$000	1\$000	2\$000	1\$000	2\$000	1\$000	(1)	—
Umbuzeiro.....	6\$000	3\$500	2\$000	1\$200	1\$500	\$800	4\$000	3\$000	(1)	—

**ESTADO DO PARANÁ**

Antonina.....	6\$000	—	—	—	—	—	—	—	—	—
Araucaria.....	8\$000	—	4\$000	—	—	—	—	—	—	—
Assunguy de Cima.....	—	3\$000	—	2\$000	—	—	(1)	—	—	—

(1) O salario é fixado por tarefa.

**II — Taxas de salario diario de outras profissões, na zona rural, não incluídas no quadro I  
referente ao recenseamento de 1 de Setembro de 1920**

Taux de salaire journalier d'autres professions dans la région rurale non comprises dans le tableau I  
concernant le recensement du 1<sup>er</sup> Septembre 1920

MUNICIPIOS MUNICIPES	SALARIO DIARIO SALAIRE JOURNALIER									
	PEDREIRO MAÇON		ROÇADOR DE MATTO ABATTEUR DE BUISSON		ORDENHADOR GARÇON LAI- TIER		TROPEIRO MULETIER		VAQUEIRO VACHER	
	Sem sustento	Com sustento	Sem sustento	Com sustento	Sem sustento	Com sustento	Sem sustento	Com sustento	Sem sustento	Com sustento
	Sans nourri- ture	Avec nourri- ture	Sans nourri- ture	Avec nourri- ture	Sans nourri- ture	Avec nourri- ture	Sans nourri- ture	Avec nourri- ture	Sans nourri- ture	Avec nourri- ture

**ESTADO DO PARANÁ**

(CONTINUAÇÃO — SUITE)

Campina Grande.....	10\$000	7\$500	8\$000	5\$500	—	—	—	—	—	—
Carlopolis.....	—	—	5\$000	4\$000	—	—	—	—	—	—
Castro.....	7\$000	5\$000	7\$000	5\$000	4\$000	2\$000	6\$000	4\$000	5\$000	2\$000
Colombo.....	10\$000	—	(1)	—	—	—	—	—	—	—
Conchas.....	6\$000	4\$000	5\$000	3\$000	4\$000	2\$000	5\$000	3\$000	3\$000	2\$500
Curityba.....	6\$000	—	4\$300	—	3\$000	—	—	—	—	1\$600
Deodoro.....	10\$000	—	5\$000	—	—	—	—	—	1\$500	—
Entre Rios.....	8\$000	6\$000	6\$500	5\$000	—	—	—	—	5\$000	4\$000
Guarakessaba.....	7\$000	—	3\$500	—	—	—	—	—	—	—
Guaratuba.....	8\$000	—	—	3\$000	—	—	—	—	—	—
Iraty.....	6\$000	—	(1)	—	—	—	3\$000	—	—	—
Jacarésinho.....	10\$000	8\$000	5\$000	4\$000	—	—	5\$000	4\$000	3\$300	—
Jaguariahyva.....	8\$000	—	—	4\$500	—	—	—	—	6\$000	—
Lapa.....	7\$000	5\$000	—	—	1\$000	\$500	4\$000	3\$000	3\$000	2\$000
Marumby.....	10\$000	—	7\$000	—	—	—	—	—	—	—
Morretes.....	8\$000	5\$500	3\$500	2\$000	—	—	—	—	—	—
Palmas.....	8\$000	6\$000	(1)	—	—	—	(1)	—	—	1\$300
Palmeira.....	10\$000	—	8\$000	—	1\$500	—	6\$000	—	2\$000	—
Palmyra.....	—	—	—	4\$000	—	—	—	6\$000	—	4\$000
Paranaguá.....	7\$000	—	4\$000	—	—	—	—	—	—	—
Pirahy.....	10\$000	7\$500	6\$000	3\$500	—	—	5\$000	2\$500	5\$000	2\$500
Ponta Grossa.....	10\$000	7\$500	6\$000	3\$500	—	—	5\$000	2\$500	5\$000	2\$500
Porto de Cima.....	8\$000	6\$000	3\$500	2\$200	—	—	—	—	—	—
Prudentópolis.....	8\$000	6\$000	6\$000	4\$000	—	—	—	—	—	—
Ribeirão Claro.....	8\$000	7\$000	5\$000	4\$000	—	—	—	—	—	—
Rio Branco.....	—	—	—	3\$000	—	—	—	2\$500	—	5\$000
Santo Antonio da Platina.....	5\$000	4\$000	(1)	—	—	—	3\$500	2\$500	—	—
Santo Antonio de Imbituva..	8\$000	5\$000	8\$000	6\$000	4\$500	2\$500	5\$000	3\$000	4\$500	2\$500
São João do Triunpho.....	12\$000	9\$000	5\$000	3\$000	—	—	6\$000	—	4\$000	—

(1) O salario é fixado por tarefa.





Rua Riachuelo — Cidade do Rio Grande — Estado do Rio Grande do Sul

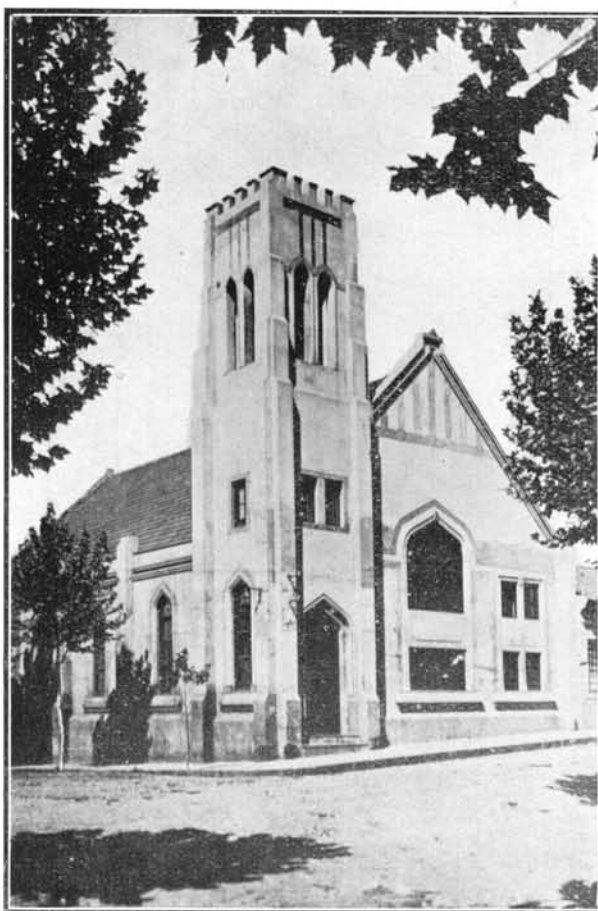

Igreja Methodista — Livramento  
Rio Grande do Sul

**II — Taxas de salario diario de outras profissões, na zona rural, não incluídas no quadro I referente ao recenseamento de 1 de Setembro de 1920**

Taux de salaire journalier d'autres professions dans la région rurale non comprises dans le tableau I concernant le recensement du 1<sup>er</sup> Septembre 1920

MUNICIPIOS MUNICIPES	SALARIO DIARIO SALAIRE JOURNALIER									
	PEDREIRO MAÇON		ROÇADOR DE MATTO ABATTEUR DE BUISSON		ORDENHADOR GARÇON LAI- TIER		TROPEIRO MULETIER		VAQUEIRO VACHER	
	Sem sustento	Com sustento	Sem sustento	Com sustento	Sem sustento	Com sustento	Sem sustento	Com sustento	Sem sustento	Com sustento
	Sans nourri- ture	Avec nourri- ture	Sans nourri- ture	Avec nourri- ture	Sans nourri- ture	Avec nourri- ture	Sans nourri- ture	Avec nourri- ture	Sans nourri- ture	Avec nourri- ture

**ESTADO DO PARANÁ**

(CONCLUSÃO — FIN)

São José da Boa Vista.....	10\$000	8\$000	6\$000	4\$000	—	—	5\$000	4\$000	—	—
São José dos Pinhães.....	7\$000	6\$000	4\$000	3\$000	—	—	4\$000	3\$000	—	—
São Matheus.....	10\$000	7\$000	—	—	—	—	8\$000	—	2\$500	—
São Pedro de Mallet.....	7\$000	5\$000	6\$000	4\$000	—	—	—	—	4\$000	2\$500
Tamaundaré.....	—	—	4\$500	3\$000	—	—	—	—	—	—
Thomazina.....	7\$000	5\$000	5\$000	4\$000	5\$000	4\$000	5\$000	4\$000	5\$000	4\$000
Tibagy.....	8\$000	6\$000	4\$500	3\$000	—	2\$000	—	2\$000	—	2\$000
União da Victoria.....	12\$000	10\$000	7\$000	5\$000	—	—	—	—	—	—
Vpiranga.....	8\$000	—	4\$000	—	—	—	—	—	3\$000	—

**ESTADO DE PERNAMBUCO**

Alagôa de Baixo.....	5\$000	4\$000	2\$000	1\$500	1\$500	1\$000	2\$000	1\$500	—	—
Amaragy.....	5\$000	—	2\$500	—	2\$500	—	2\$500	—	3\$000	—
Barreiros.....	5\$000	—	3\$000	—	2\$500	—	3\$000	—	2\$500	—
Belmonte.....	5\$000	4\$000	2\$000	1\$500	1\$000	\$500	3\$000	2\$000	5\$000	4\$000
Bezerros.....	5\$000	3\$000	1\$500	\$700	1\$000	\$500	2\$000	1\$000	4\$000	2\$500
Bôa Vista.....	5\$000	—	1\$500	\$800	—	—	1\$500	\$900	—	—
Bom Jardim.....	7\$000	—	2\$000	—	—	—	2\$500	—	3\$500	—
Bonito.....	6\$000	—	2\$000	—	\$500	—	2\$500	—	(1)	—
Cabo.....	6\$500	—	3\$000	—	—	—	3\$000	—	3\$000	—
Cabrobó.....	5\$000	—	1\$500	\$800	—	—	—	—	(1)	—
Escada.....	4\$500	—	2\$500	—	2\$500	—	2\$500	—	2\$500	—
Exú.....	—	—	1\$500	1\$000	—	—	2\$000	1\$000	3\$000	2\$000
Flôres.....	4\$000	—	1\$500	—	—	—	3\$000	2\$000	(1)	—
Garanhuns.....	6\$000	4\$000	2\$000	1\$200	—	—	2\$000	1\$200	2\$000	1\$200
Gloria de Goytá.....	5\$000	3\$000	3\$500	—	—	—	—	—	3\$000	—
Goyanna.....	7\$000	—	2\$500	—	2\$500	—	3\$000	—	—	—
Granito.....	—	—	1\$500	—	—	—	2\$800	1\$800	(1)	—
Iguarassú.....	5\$000	—	2\$500	—	—	—	2\$500	—	—	—

(1) O salario é fixado por tarefa.

**II — Taxas de salario diario de outras profissões, na zona rural, não incluídas no quadro I  
referente ao recenseamento de 1 de Setembro de 1920**

Taux de salaire journalier d'autres professions dans la région rurale non comprises dans le tableau I  
concernant le recensement du 1<sup>er</sup> Septembre 1920

MUNICIPIOS MUNICIPES	SALARIO DIARIO SALAIRE JOURNALIER									
	PEDREIRO MAÇON		ROÇADOR DE MATTO ABATTEUR DE BUISSON		ORDENHADOR GARÇON LAI- TIER		TROPEIRO MULETIER		VAQUEIRO VACHER	
	Sem sustento	Com sustento	Sem sustento	Com sustento	Sem sustento	Com sustento	Sem sustento	Com sustento	Sem sustento	Com sustento
	Sans nourri- ture	Avec nourri- ture	Sans nourri- ture	Avec nourri- ture	Sans nourri- ture	Avec nourri- ture	Sans nourri- ture	Avec nourri- ture	Sans nourri- ture	Avec nourri- ture

**ESTADO DE PERNAMBUCO**

(CONCLUSÃO — FIN)

Ingazeira.....	5\$000	—	2\$000	—	—	—	4\$000	—	(1)	—
Ipojuca.....	5\$000	—	2\$500	—	—	—	2\$500	—	3\$000	—
Itambé.....	8\$000	—	2\$000	—	—	—	2\$000	—	—	—
Jaboatão.....	6\$000	—	2\$500	—	—	—	2\$500	—	3\$000	—
Leopoldina.....	5\$000	3\$000	1\$200	\$700	—	—	—	—	—	—
Limoeiro.....	8\$000	7\$000	2\$500	1\$500	—	—	2\$000	1\$500	3\$000	2\$000
Nazareth.....	6\$000	—	2\$500	—	—	—	2\$200	—	—	—
Olinda.....	5\$000	—	2\$500	—	—	—	3\$000	—	3\$000	—
Ouricury.....	5\$000	3\$500	1\$500	1\$000	—	—	2\$000	1\$000	3\$000	2\$000
Palmares.....	5\$000	—	3\$000	—	—	—	2\$400	—	3\$000	—
Panellas.....	6\$000	4\$000	1\$500	\$700	—	—	3\$000	2\$000	—	—
Páo d'Alho.....	6\$000	4\$000	2\$500	1\$500	—	—	2\$500	1\$500	—	—
Petrolina.....	5\$000	—	1\$500	\$800	—	—	—	—	(1)	—
Salgueiro.....	6\$000	5\$000	1\$800	1\$200	—	—	2\$500	2\$000	2\$000	1\$500
São José do Egypto.....	5\$000	4\$000	1\$500	1\$200	—	—	2\$000	1\$500	(1)	—
São Lourenço da Matta.....	6\$000	—	2\$500	—	—	—	2\$500	—	(1)	—
Timbaúba.....	6\$000	—	2\$000	—	—	—	3\$000	—	—	—
Triunpho.....	4\$000	—	1\$500	—	—	—	2\$500	—	—	—
Victoria.....	5\$000	—	2\$500	—	2\$000	1\$500	2\$000	—	—	—
Villa Bella.....	6\$000	4\$000	2\$000	1\$000	—	—	4\$000	3\$000	4\$000	2\$500

**ESTADO DO PIAUHY**

Alto Longá.....	5\$000	3\$000	3\$000	1\$500	2\$000	1\$000	—	—	5\$000	3\$000
Amarante.....	4\$000	3\$000	2\$000	1\$000	1\$000	\$500	2\$000	1\$000	(1)	—
Amarração.....	4\$000	3\$000	3\$000	2\$000	—	—	—	—	(1)	—
Apparecida.....	4\$000	3\$000	2\$000	1\$000	—	—	2\$500	1\$000	(1)	—
Bom Jesus da Gurguéia.....	5\$000	4\$000	1\$000	\$700	—	—	1\$000	\$700	(1)	—
Burity dos Lopes.....	5\$000	3\$000	2\$000	1\$500	—	—	3\$000	2\$000	3\$000	2\$000
Campo Maior.....	4\$000	3\$000	2\$000	1\$500	1\$000	\$500	1\$600	1\$000	2\$500	1\$200

(1) O salario é fixado por tarefa.

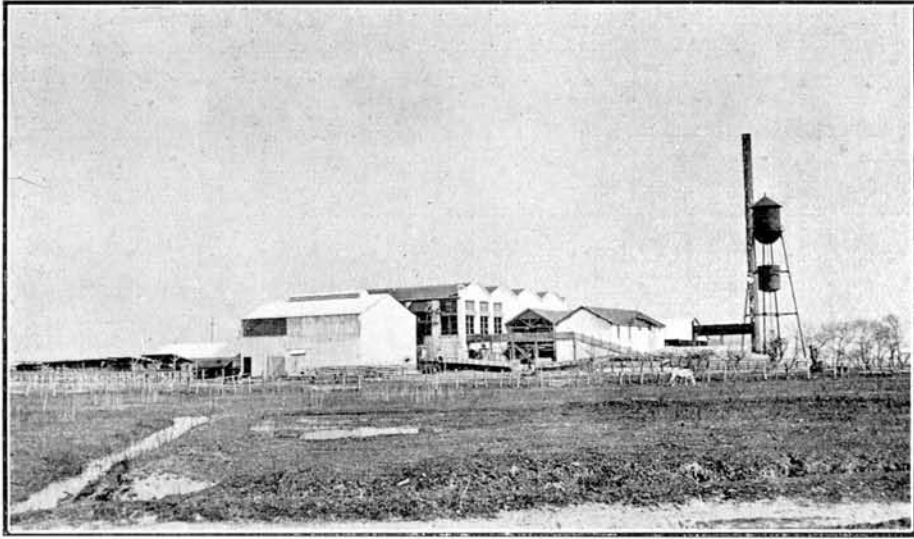

Frigorífico Anglo — Pelotas — E. do Rio Grande do Sul



Banco Porto Alegrense -- Novo Hamburgo — E. do Rio Grande do Sul

**II — Taxas de salario diario de outras profissões, na zona rural, não incluídas no quadro I referente ao recenseamento de 1 de Setembro de 1920**

Taux de salaire journalier d'autres professions dans la région rurale non comprises dans le tableau I concernant le recensement du 1<sup>er</sup> Septembre 1920

MUNICIPIOS MUNICIPES	SALARIO DIARIO SALAIRE JOURNALIER									
	PEDREIRO MAÇON		ROÇADOR DE MATTO ABATTEUR DE BUISSON		ORDENHADOR GARÇON LAI- TIER		TROPEIRO MULETIER		VAQUEIRO VACHER	
	Sem sustento	Com sustento	Sem sustento	Com sustento	Sem sustento	Com sustento	Sem sustento	Com sustento	Sem sustento	Com sustento
	Sans nourri- ture	Avec nourri- ture	Sans nourri- ture	Avec nourri- ture	Sans nourri- ture	Avec nourri- ture	Sans nourri- ture	Avec nourri- ture	Sans nourri- ture	Avec nourri- ture

**ESTADO DO PIAUHY**

(CONCLUSÃO — FIN)

Canto do Burity.....	5\$000	3\$000	1\$400	1\$000	—	\$700	2\$000	1\$000	(1)	—
Caracol .....	5\$000	—	2 \$000	—	1\$000	—	2\$500	—	(1)	—
Castello .....	5\$000	3\$500	3\$000	1\$500	—	—	3\$000	1\$500	5\$000	3\$500
Corrente .....	—	3\$000	—	—	—	—	3\$000	2\$000	(1)	—
Floriau.....	4\$000	3\$000	2\$000	1\$200	2\$000	1\$200	2\$000	1\$200	(1)	—
Gilbués.....	—	3\$000	—	—	—	—	3\$000	2\$000	(1)	—
Jeromenha.....	3\$000	2\$000	1\$500	1\$000	—	—	1\$500	1\$000	—	—
Livramento.....	3\$500	—	1\$200	\$700	—	—	—	—	(1)	—
Miguel Alves.....	5\$500	4\$500	2\$000	1\$000	—	—	—	—	2\$500	—
Oeiras.....	5\$000	4\$000	1\$500	1\$000	—	—	3\$000	2\$000	(1)	—
Parnaguá.....	—	2\$700	—	—	—	—	3\$000	2\$000	(1)	—
Parnahyba.....	5\$000	—	2\$500	—	2\$000	—	2\$000	—	2\$000	—
Paulista.....	3\$000	2\$000	(1)	—	—	—	2\$000	1\$000	(1)	—
Pedro Segundo.....	6\$000	5\$000	1\$500	1\$000	—	—	1\$500	1\$000	3\$000	—
Peripery.....	4\$000	3\$000	2\$000	1\$000	—	—	2\$000	1\$000	(1)	—
Piracuruca.....	5\$000	3\$500	2\$000	1\$000	—	—	—	—	(1)	—
Regeneração.....	4\$000	3\$000	2\$000	1\$000	1\$000	\$500	2\$300	1\$000	(1)	—
Santa Philomena.....	—	3\$000	—	—	—	—	3\$000	2\$000	(1)	—
São João do Piauhv .....	5\$000	3\$000	1\$500	1\$000	—	—	2\$000	1\$000	(1)	—
São Pedro.....	5\$000	4\$000	1\$200	\$800	—	—	(1)	—	(1)	—
São Raymundo Nonato.....	5\$000	—	2\$000	—	1\$500	—	2\$500	—	(1)	—
Simplicio Mendes.....	5\$000	3\$000	1\$500	1\$000	—	—	2\$000	1\$000	(1)	—
Therezina.....	4\$000	—	2\$000	1\$000	—	1\$500	—	1\$500	—	1\$500
União.....	6\$000	—	2\$000	—	—	—	2\$000	—	—	—
Urussuhv.....	3\$000	2\$000	1\$500	1\$000	—	—	1\$500	1\$000	(1)	—

(1) O salario é fixado por tarefa.

**II — Taxas de salario diario de outras profissões, na zona rural, não incluídas no quadro I  
referente ao recenseamento de 1 de Setembro de 1920**

Taux de salaire journalier d'autres professions dans la région rurale non comprises dans le tableau I  
concernant le recensement du 1<sup>er</sup> Septembre 1920

MUNICIPIOS MUNICIPES	SALARIO DIARIO SALAIRE JOURNALIER									
	PEDREIRO MAÇON		ROÇADOR DE MATTO ABATTEUR DE BUISSON		ORDENHADOR GARÇON LAI- TIER		TROPEIRO MULETIER		VAQUEIRO VACHER	
	Sem sustento	Com sustento	Sem sustento	Com sustento	Sem sustento	Com sustento	Sem sustento	Com sustento	Sem sustento	Com sustento
	Sans nourri- ture	Avec nourri- ture	Sans nourri- ture	Avec nourri- ture	Sans nourri- ture	Avec nourri- ture	Sans nourri- ture	Avec nourri- ture	Sans nourri- ture	Avec nourri- ture

**ESTADO DO RIO DE JANEIRO**

Barra de São João.....	5\$500	4\$000	4\$000	2\$500	—	—	4\$000	3\$000	5\$000	4\$000
Barra Mansa.....	4\$800	4\$000	2\$300	1\$500	—	—	2\$500	1\$700	3\$500	2\$700
Cambucy.....	6\$000	4\$000	4\$000	2\$000	—	—	6\$000	4\$000	—	—
Campos.....	9\$000	—	4\$500	—	—	—	—	—	—	—
Itaucara.....	10\$000	7\$000	3\$000	2\$000	—	—	3\$000	2\$000	5\$000	3\$000
Itaperuna.....	6\$000	5\$000	3\$500	2\$500	3\$000	2\$000	3\$500	2\$500	4\$000	3\$000
Rezende.....	4\$000	3\$000	—	—	—	—	3\$000	2\$500	—	—
Sant'Anna de Japuhya.....	7\$500	6\$000	4\$000	2\$500	—	—	4\$500	—	5\$000	—
São Fidelis.....	6\$000	—	3\$500	—	—	—	—	—	4\$000	—
São Gonçalo.....	8\$000	6\$000	3\$500	2\$000	—	—	3\$000	1\$500	—	—
São João da Barra.....	7\$000	5\$000	3\$000	1\$800	2\$500	1\$300	—	—	—	—

**ESTADO DO RIO GRANDE DO NORTE**

Acary.....	4\$000	3\$000	3\$000	2\$000	—	—	2\$500	1\$500	3\$000	2\$000
Angicos.....	8\$000	5\$000	3\$000	2\$000	—	1\$000	3\$000	2\$000	(1)	—
Areia Branca.....	10\$000	—	3\$000	—	—	—	—	—	—	—
Arez.....	5\$000	3\$500	1\$500	—	—	—	2\$000	—	—	—
Assú.....	7\$000	—	—	1\$500	—	—	2\$500	—	—	—
Augusto Severo.....	4\$000	2\$500	3\$000	2\$000	2\$000	1\$000	3\$000	2\$000	3\$000	2\$000
Caicó.....	—	—	2\$000	—	—	—	2\$000	—	1\$000	—
Canguaretama.....	5\$000	—	1\$500	—	—	—	—	—	2\$000	—
Caraiúbas.....	5\$000	3\$000	2\$000	1\$000	—	—	—	1\$000	(1)	—
Curraes Novos.....	5\$000	—	2\$000	—	—	—	2\$000	—	—	—
Flôres.....	4\$000	3\$000	(1)	—	—	—	(1)	—	(1)	—
Goyanninha.....	6\$000	4\$000	2\$000	1\$200	—	—	—	—	—	—
Jardim do Seridó.....	5\$000	3\$000	(1)	—	—	—	4\$000	2\$000	(1)	—
Lages.....	6\$000	3\$500	—	—	—	—	3\$000	1\$500	(1)	—
Luiz Gomes.....	4\$000	3\$000	1\$500	1\$000	—	—	1\$500	1\$000	—	—
Macahya.....	5\$000	—	2\$000	—	1\$000	—	2\$000	—	3\$000	—

(1) O salario é fixado por tarefa.



Praça Angelino Goulart — Pinheiro Machado — Estado do Rio Grande do Sul



Usina Electrica Taquara — E. do Rio Grande do Sul

**II — Taxas de salario diario de outras profissões, na zona rural, não incluídas no quadro I referente ao recenseamento de 1 de Setembro de 1920**

Taux de salaire journalier d'autres professions dans la région rurale non comprises dans le tableau I concernant le recensement du 1er Septembre 1920

MUNICIPIOS MUNICIPES	SALARIO DIARIO SALAIRE JOURNALIER									
	PEDREIRO MAÇON		ROÇADOR DE MATTO ABATTEUR DE BOISSON		ORDENHADOR GARÇON LAI- TIER		TROIPEIRO MULETIER		VAQUEIRO VACHER	
	Sem sustento	Com sustento	Sem sustento	Com sustento	Sem sustento	Com sustento	Sem sustento	Com sustento	Sem sustento	Com sustento
	Sans nourri- ture	Avec nourri- ture	Sans nourri- ture	Avec nourri- ture	Sans nourri- ture	Avec nourri- ture	Sans nourri- ture	Avec nourri- ture	Sans nourri- ture	Avec nourri- ture

**ESTADO DO RIO GRANDE DO NORTE**

(CONCLUSÃO — FIN)

Martins.....	6\$000	4\$000	2\$000	1\$000	2\$000	1\$000	3\$000	2\$000	3\$000	2\$000
Nova Cruz.....	5\$000	—	1\$500	—	—	—	1\$500	—	—	—
Pão dos Ferros.....	6\$000	4\$000	3\$000	1\$500	—	—	—	—	—	—
Papary.....	5\$000	—	2\$000	—	—	—	—	—	—	—
Patú.....	5\$000	3\$000	2\$500	1\$000	—	—	2\$500	1\$000	(1)	—
Pedro Veinho.....	6\$000	—	1\$500	—	1\$000	—	—	—	—	—
Port' Alegre.....	6\$000	4\$000	2\$000	1\$000	—	—	—	—	—	—
Sant'Anna do Mattos.....	4\$000	2\$000	2\$500	1\$000	—	—	2\$000	1\$000	(1)	—
Santa Cruz.....	6\$000	4\$000	2\$000	1\$000	—	—	(1)	—	(1)	—
Santo Antonio.....	—	—	—	—	—	—	—	—	—	—
São Gonçalo.....	5\$000	3\$500	2\$000	1\$200	1\$200	\$800	2\$500	1\$700	2\$500	1\$700
São José de Mipibá.....	4\$500	—	2\$000	—	(1)	—	(1)	—	(1)	—
São Miguel.....	4\$000	3\$000	2\$000	1\$200	—	—	—	—	3\$500	3\$000
Taipá.....	5\$000	3\$500	2\$000	1\$200	—	—	—	—	—	—
Touros.....	5\$000	—	2\$000	—	—	1\$000	5\$000	—	—	1\$000

**ESTADO DO RIO GRANDE DO SUL**

Alegrete.....	10\$000	—	4\$000	—	3\$000	—	(2) 10\$000	—	—	2\$000
Alfredo Chaves.....	8\$000	6\$000	—	—	—	—	3\$500	2\$000	—	2\$700
Antonio Prado.....	10\$000	8\$500	5\$500	4\$000	—	—	—	—	—	—
Arroio Grande.....	10\$000	—	—	—	—	—	5\$000	—	—	—
Bagé.....	—	—	—	—	2\$500	1\$500	—	10\$000	3\$000	1\$500
Bom Jesus.....	9\$000	7\$000	4\$000	2\$500	3\$000	1\$500	3\$500	2\$000	3\$000	1\$500
Caçapava.....	10\$000	8\$000	4\$500	3\$000	—	—	(2) 12\$000	9\$000	—	2\$000
Cachoeira.....	8\$000	6\$000	6\$000	4\$000	—	3\$000	—	8\$000	4\$000	4\$000
Cangussú.....	8\$000	—	4\$000	—	—	—	—	5\$000	—	3\$000
Caxias.....	8\$000	5\$000	4\$000	2\$000	3\$000	1\$500	5\$000	—	4\$000	2\$000
Conceição do Arroio.....	7\$500	6\$000	5\$500	4\$000	—	—	7\$500	6\$000	4\$500	3\$000
Cruz Alta.....	8\$000	7\$000	5\$000	4\$000	—	—	—	—	—	—

(1) O salario é fixado por tarefa. (2) O tropeiro fornece o animal para o transporte.



**II — Taxas de salario diario de outras profissões, na zona rural, não incluídas no quadro I**  
**referente ao recenseamento de 1 de Setembro de 1920**

Taux de salaire journalier d'autres professions dans la région rurale non comprises dans le tableau I  
concernant le recensement du 1<sup>er</sup> Septembre 1920.

MUNICIPIOS MUNICIPES	SALARIO DIARIO SALAIRE JOURNALIER									
	PEDREIRO MAÇON		ROÇADOR DE MATTO ABATTEUR DE BUISSON		ORDENHADOR GARÇON LAI- TIER		TROPEIRO MULETIER		VAQUEIRO VACHER	
	Sem sustento	Com sustento	Sem sustento	Com sustento	Sem sustento	Com sustento	Sem sustento	Com sustento	Sem sustento	Com sustento
	Sans nourri- ture	Avec nourri- ture	Sans nourri- ture	Avec nourri- ture	Sans nourri- ture	Avec nourri- ture	Sans nourri- ture	Avec nourri- ture	Sans nourri- ture	Avec nourri- ture

**ESTADO DO RIO GRANDE DO SUL**

(CONTINUAÇÃO — SUITE)

Dom Pedrito.....	12\$000	—	—	—	—	2\$000	—	—	—	3\$000
Encantado.....	7\$000	5\$000	5\$000	3\$500	—	—	—	—	—	—
Encruzilhada.....	5\$000	6\$000	5\$000	3\$000	—	—	12\$000 <sup>(2)</sup>	10\$000	—	2\$000
Erechim.....	10\$000	—	(1)	(1)	—	—	6\$000	—	—	3\$000
Estrela.....	8\$000	6\$500	—	—	—	—	—	—	—	—
Garibaldi.....	11\$000	9\$000	4\$500	3\$500	—	—	5\$000	4\$000	—	—
Gravatahy.....	8\$000	6\$000	4\$000	3\$000	4\$000	3\$000	10\$000 <sup>(2)</sup>	8\$000	4\$000	2\$800
Guaporé.....	10\$000	8\$000	5\$000	3\$500	—	—	4\$000	2\$500	—	—
Herval.....	8\$000	6\$000	5\$000	4\$000	2\$500	2\$000	12\$000 <sup>(2)</sup>	10\$000	—	—
Ijuhy.....	10\$000	—	6\$500	—	—	—	—	—	—	—
Itaqui.....	8\$000	—	—	—	—	—	—	—	—	1\$000
Jaguarão.....	11\$000	—	—	—	—	1\$000	—	10\$000	—	2\$000
Lageado.....	—	8\$000	5\$000	—	—	—	5\$000	4\$000	—	—
Lagôa Vermelha.....	8\$000	6\$000	4\$500	3\$000	—	—	4\$000	3\$000	3\$000	2\$500
Lavras.....	7\$000	5\$000	—	—	—	—	—	10\$000	—	1\$400
Passo Fundo.....	8\$000	—	5\$000	—	—	—	—	—	—	—
Pelotas.....	5\$000	—	3\$000	—	4\$000	—	5\$000	—	—	2\$000
Pinheiro Machado.....	10\$000	8\$000	4\$000	3\$000	1\$500	1\$000	—	12\$000	—	2\$000
Porto Alegre.....	7\$000	—	—	4\$000	—	3\$000	—	3\$000	—	3\$000
Quarahy.....	8\$000	6\$000	—	—	3\$000	1\$500	12\$000 <sup>(2)</sup>	10\$000	3\$500	2\$000
Rio Grande.....	7\$000	5\$000	4\$000	2\$000	4\$000	2\$000	12\$000 <sup>(2)</sup>	—	—	2\$000
Rio Pardo.....	6\$000	4\$500	4\$000	2\$500	—	—	10\$000	—	4\$000	2\$500
Sant'Anna do Livramento.....	6\$000	—	—	—	4\$000	2\$000	—	—	2\$600	2\$000
Santa Cruz.....	10\$000	8\$000	5\$000	3\$000	3\$000	2\$000	10\$000	8\$000	5\$000	4\$000
Santa Maria da Bocca do Monte.....	10\$000	8\$000	5\$000	3\$000	2\$000	1\$000	10\$000	8\$000	4\$000	3\$000
Santa Victoria do Palmar.....	—	—	5\$000	2\$500	3\$000	1\$000	7\$000	5\$000	2\$500	1\$000
Santo Amaro.....	9\$000	7\$000	5\$000	4\$000	3\$000	2\$500	10\$000	8\$000	2\$000	1\$500
Santo Angelo.....	10\$000	—	—	—	—	—	—	—	3\$000	—
Santo Antonio da Patrulha.....	6\$000	—	—	—	—	—	—	—	—	—

(1) O salario é fixado por tarefa. (2) O tropeiro fornece o animal para o transporte.



Escola de Pescadores Z 6 — Arroyo Sujo — Pelotas — Rio Grande do Sul

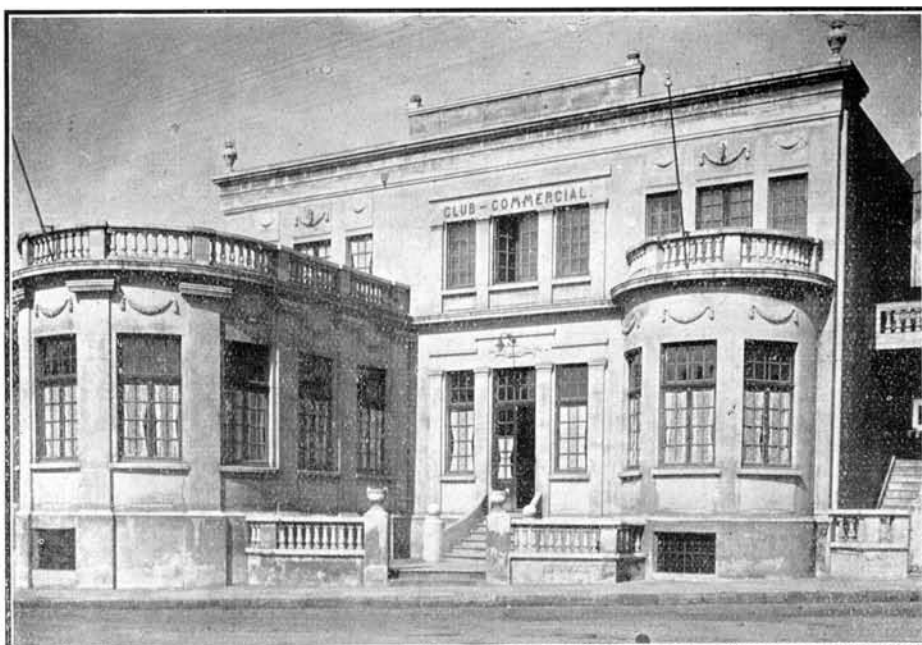

Club Commercial — Taquara — Estado do Rio Grande do Sul

**II — Taxas de salario diario de outras profissões, na zona rural, não incluídas no quadro I referente ao recenseamento de 1 de Setembro de 1920**

Taux de salaire journalier d'autres professions dans la région rurale non comprises dans le tableau I concernant le recensement du 1er Septembre 1920

MUNICIPIOS MUNICIPES	SALARIO DIARIO SALAIRE JOURNALIER									
	PEDREIRO MAÇON		ROÇADOR DE MATTO ABATTEUR DE BUISSON		ORDENHADOR GARÇON LAI- TIER		TROPEIRO MULETIER		VAQUEIRO VACHER	
	Sem sustento	Com sustento	Sem sustento	Com sustento	Sem sustento	Com sustento	Sem sustento	Com sustento	Sem sustento	Com sustento
	Sans nourri- ture	Avec nourri- ture	Sans nourri- ture	Avec nourri- ture	Sans nourri- ture	Avec nourri- ture	Sans nourri- ture	Avec nourri- ture	Sans nourri- ture	Avec nourri- ture

**ESTADO DO RIO GRANDE DO SUL**

(CONCLUSÃO — FIN)

São Borja.....	5\$000	3\$000	4\$000	2\$500	1\$500	\$800	10\$000	6\$000	2\$000	1\$000
São Gabriel.....	11\$000	—	4\$000	—	2\$000	—	8\$000	—	4\$000	—
São João de Camaquã.....	12\$000	9\$000	5\$000	3\$000	—	—	12\$000 <sup>(2)</sup>	10\$000	5\$000	3\$000
São João do Montenegro.....	11\$000	8\$500	(1)	(1)	4\$000	2\$500	6\$000	4\$000	4\$000	2\$500
São José do Norte.....	7\$000	5\$000	5\$000	3\$000	4\$000	2\$000	5\$000	3\$000	5\$000	3\$000
São Leopoldo.....	—	7\$500	—	2\$500	—	1\$000	—	1\$500	—	2\$500
São Lourenço.....	8\$300	—	6\$000	—	4\$000	—	10\$000	—	—	2\$500
São Sepé.....	6\$000	—	4\$500	—	—	—	—	12\$000	—	1\$000
São Thiago do Boqueirão.....	—	—	3\$000	2\$000	—	—	—	—	—	1\$000
Taquary.....	10\$000	8\$000	4\$500	3\$000	2\$000	1\$400	—	—	1\$800	1\$400
Triunpho.....	7\$000	5\$000	6\$000	4\$500	—	—	10\$000	7\$000	—	—
Uruguayana.....	8\$000	6\$000	—	—	3\$000	2\$000	10\$000	—	2\$000	—
Vaccaria.....	10\$000	—	—	4\$000	—	2\$000	—	5\$000	—	1\$500
Venancio Ayres.....	10\$000	—	4\$000	—	—	1\$500	—	—	—	—

**ESTADO DE SANTA CATHARINA**

Araranguá.....	6\$000	5\$000	4\$000	3\$000	—	—	—	—	2\$000	1\$000
Biguaçu.....	5\$500	—	2\$500	—	—	—	—	—	2\$500	—
Blumenau.....	6\$000	4\$500	4\$500	3\$000	—	—	—	3\$000	—	3\$000
Brusque.....	8\$000	—	4\$000	—	—	—	—	—	—	—
Camboriú.....	6\$000	5\$000	3\$000	2\$500	—	—	—	—	—	—
Campo Alegre.....	7\$000	—	5\$000	—	—	—	6\$000	—	—	—
Campos Novos.....	—	—	5\$500	3\$000	—	—	7\$500	5\$000	5\$500	3\$000
Chapecó.....	7\$000	5\$000	3\$500	2\$500	—	—	3\$500	2\$500	1\$200	—
Cruzeiro.....	—	—	—	5\$000	—	—	7\$000	5\$000	—	1\$400
Curitybanos.....	8\$000	6\$000	5\$000	3\$000	—	—	—	3\$000	—	3\$000
Florianopolis.....	8\$000	6\$000	3\$000	2\$000	3\$000	2\$000	—	—	2\$000	1\$000
Garopaba.....	4\$500	3\$500	1\$500	1\$000	—	—	—	—	—	—
Imaruhy.....	6\$000	—	2\$500	—	—	—	—	—	—	—

(1) O salario é fixado por tarefa. (2) O tropeiro fornece o animal para o transporte.

## II — Taxas de salario diario de outras profissões, na zona rural, não incluídas no quadro I referente ao recenseamento de 1 de Setembro de 1920

Taux de salaire journalier d'autres professions dans la région rurale non comprises dans le tableau I  
concernant le recensement du 1<sup>er</sup> Septembre 1920

MUNICIPIOS MUNICIPES	SALARIO DIARIO SALAIRE JOURNALIER									
	PEDREIRO MAÇON		ROÇADOR DE MATTO ARATTEUR DE BUISSON		ORDENHADOR GARÇON LAI- TIER		TROPEIRO MULETIER		VAQUEIRO VACHIR	
	Sem sustento	Com sustento	Sem sustento	Com sustento	Sem sustento	Com sustento	Sem sustento	Com sustento	Sem sustento	Com sustento
	Sans nourri- ture	Avec nourri- ture	Sans nourri- ture	Avec nourri- ture	Sans nourri- ture	Avec nourri- ture	Sans nourri- ture	Avec nourri- ture	Sans nourri- ture	Avec nourri- ture

### ESTADO DE SANTA CATHARINA

(CONCLUSÃO — FIN)

Itajahy.....	6\$000	3\$500	4\$000	2\$500	—	—	—	—	—	—
Itayópolis.....	8\$000	6\$000	5\$000	3\$000	—	—	6\$000	4\$000	4\$000	2\$500
Jaguaruna.....	6\$000	5\$ç00	3\$500	2\$500	3\$000	2\$000	4\$500	3\$000	3\$500	2\$500
Joinville.....	7\$000	4\$500	4\$000	1\$500	—	—	—	—	4\$200	1\$800
Lages.....	8\$000	6\$000	3\$000	1\$500	3\$000	1\$500	3\$000	1\$500	3\$000	1\$500
Laguna.....	5\$000	3\$000	—	—	—	—	3\$000	1\$500	—	—
Mafra.....	9\$000	—	5\$000	3\$000	—	—	6\$000	4\$000	4\$000	2\$500
Nova Trento.....	7\$000	5\$500	3\$000	2\$000	—	—	—	—	—	—
Orleans.....	7\$000	4\$500	3\$500	2\$500	—	—	—	—	—	—
Palhoça.....	6\$000	5\$000	3\$000	2\$000	1\$000	—	—	1\$500	—	2\$000
Paraty.....	7\$000	5\$500	4\$000	3\$000	—	—	—	—	—	—
Porto Bello.....	5\$000	4\$000	2\$500	2\$000	—	—	—	—	—	—
Porto União.....	10\$000	—	—	—	—	—	5\$000	—	—	3\$000
Santa Cruz de Canoinhas....	8\$000	—	5\$000	—	—	—	—	—	5\$000	—
São Bento.....	8\$000	6\$000	6\$000	5\$000	—	—	—	—	3\$500	—
São Francisco.....	7\$000	—	—	3\$000	—	—	—	—	—	—
São Joaquim da Costa da Serra	10\$000	7\$000	4\$000	—	—	1\$000	—	2\$000	—	2\$000
São José.....	8\$000	6\$000	5\$000	3\$000	—	—	—	—	—	—
Tijucas.....	5\$000	—	3\$000	—	—	—	3\$000	—	—	—
Tubarão.....	7\$000	—	3\$500	—	—	—	—	—	—	—
Urussanga.....	8\$500	6\$500	—	—	—	—	—	—	—	—

### ESTADO DE SÃO PAULO

Albuquerque Lins.....	10\$000	—	(1)	(1)	—	4\$000	—	4\$000	—	5\$000
Altinópolis.....	7\$000	6\$000	4\$000	3\$000	3\$000	2\$000	—	—	5\$000	4\$000
Amparo.....	7\$000	5\$800	4\$000	2\$800	2\$600	1\$400	4\$000	2\$800	3\$000	1\$800
Angatuba.....	8\$000	6\$000	3\$500	3\$000	—	—	4\$500	3\$500	3\$000	2\$500
Anhemby.....	6\$000	—	3\$000	—	—	—	5\$000	—	—	—
Annapolis.....	7\$000	5\$500	(1)	(1)	—	—	—	—	5\$000	3\$500

(1) O salario é fixado por tarefa.



Matadouro Publico — Taquara — E. do Rio Grande do Sul

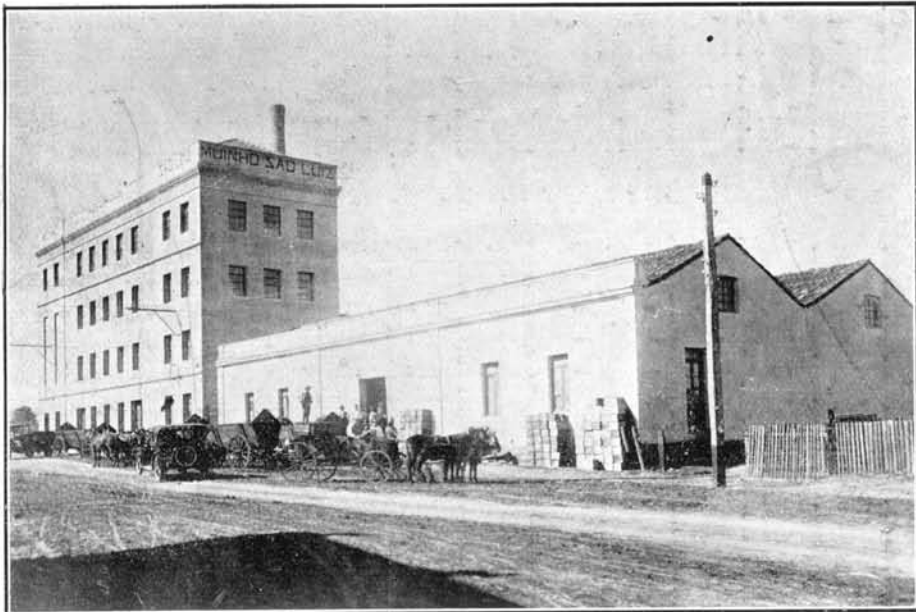

Moinho S. Luiz — Passo Fundo — E. do Rio Grande do Sul

**II — Taxas de salario diario de outras profissões, na zona rural, não incluídas no quadro I referente ao recenseamento de 1 de Setembro de 1920**

Taux de salaire journalier d'autres professions dans la région rurale non comprises dans le tableau I concernant le recensement du 1<sup>er</sup> Septembre 1920

MUNICIPIOS MUNICIPES	SALARIO DIARIO SALAIRE JOURNALIER									
	PEDREIRO MAÇON		ROÇADOR DE MATTO ABATTEUR DE BUISSON		ORDENHADOR GARÇON LAI- TIER		TROPEIRO MULETIER		VAQUEIRO VACHER	
	Sem sustento	Com sustento	Sem sustento	Com sustento	Sem sustento	Com sustento	Sem sustento	Com sustento	Sem sustento	Com sustento
	Sans nourri- ture	Avec nourri- ture	Sans nourri- ture	Avec nourri- ture	Sans nourri- ture	Avec nourri- ture	Sans nourri- ture	Avec nourri- ture	Sans nourri- ture	Avec nourri- ture

**ESTADO DE SÃO PAULO**

(CONTINUAÇÃO — suite)

Apiaby.....	10\$000	7\$000	5\$000	3\$000	—	—	5\$000	3\$000	6\$000	4\$000
Araçatiguama.....	4\$500	3\$500	3\$500	2\$500	3\$000	2\$000	3\$500	2\$500	3\$500	2\$500
Araraquara.....	6\$000	4\$500	5\$000	3\$500	4\$000	3\$000	6\$000	5\$000	5\$000	4\$000
Ariranha.....	9\$000	6\$000	6\$000	4\$500	3\$000	2\$000	5\$000	—	5\$000	3\$000
Assis.....	—	—	—	—	—	—	5\$000	—	4\$000	—
Avahy.....	8\$000	—	5\$000	—	4\$000	2\$500	5\$000	—	5\$000	—
Bananal.....	6\$000	5\$000	3\$000	2\$000	2\$500	1\$500	3\$000	2\$000	3\$500	2\$500
Bariry.....	9\$000	7\$000	—	—	3\$000	2\$000	—	—	6\$000	4\$000
Barra Bonita.....	8\$000	6\$000	5\$000	4\$000	5\$000	4\$000	—	—	—	—
Barretos.....	8\$000	7\$000	5\$000	4\$000	—	—	—	—	6\$000	5\$000
Batataes.....	7\$000	6\$000	(1)	(1)	—	2\$300	—	3\$300	—	3\$000
Baurá.....	8\$000	—	(1)	(1)	—	1\$700	—	—	—	3\$700
Bebedouro.....	8\$000	—	6\$000	—	3\$000	—	5\$000	—	5\$000	—
Bica de Pedra.....	8\$000	7\$000	5\$000	4\$000	5\$000	4\$000	—	—	—	—
Bôa Esperança.....	8\$000	7\$000	5\$000	4\$000	5\$000	4\$000	—	—	5\$000	4\$000
Bom Sucesso.....	10\$000	8\$000	4\$500	2\$500	—	—	3\$500	2\$000	3\$500	2\$000
Botucatu.....	8\$000	7\$000	(1)	(1)	—	3\$000	—	—	—	—
Brodowski.....	7\$000	5\$500	4\$000	2\$500	—	2\$700	—	—	—	2\$000
Brotas.....	8\$000	—	4\$000	—	—	—	5\$000	—	3\$300	—
Buquira.....	4\$000	3\$000	2\$500	2\$000	2\$000	1\$000	—	—	—	—
Cabreúva.....	7\$500	5\$500	4\$000	3\$000	3\$300	—	4\$500	3\$500	—	—
Caçapava.....	6\$000	—	3\$000	—	—	—	2\$500	—	5\$000	—
Cachoeira.....	7\$000	5\$000	4\$000	2\$500	3\$000	1\$500	4\$000	2\$500	4\$000	3\$300
Caconde.....	7\$000	5\$500	4\$000	2\$500	3\$500	2\$000	3\$500	2\$000	3\$500	2\$000
Cajuru.....	8\$000	—	(1)	(1)	—	—	5\$000	—	5\$000	—
Campinas.....	7\$500	5\$000	3\$000	2\$500	4\$000	3\$000	5\$000	—	4\$000	—
Campo Largo de Sorocaba....	7\$000	5\$000	3\$500	2\$500	—	—	—	4\$000	—	3\$000
Campos Novos do Paranapanema	—	10\$000	—	5\$000	—	2\$000	—	5\$000	—	4\$000
Cananéia.....	7\$000	—	2\$500	—	—	—	—	3\$500	—	2\$500

(1) O salario é fixado por tarefa.

**II — Taxas de salario diario de outras profissões, na zona rural, não incluídas no quadro I  
referente ao recenseamento de 1 de Setembro de 1920**

Taux de salaire journalier d'autres professions dans la région rurale non comprises dans le tableau I  
concernant le recensement du 1<sup>er</sup> Septembre 1920

MUNICIPIOS MUNICIPES	SALARIO DIARIO SALAIRE JOURNALIER									
	PEDREIRO MAÇON		ROÇADOR DE MATTO ABATTEUR DE BUISSON		ORDENHADOR GARÇON LAI- TIER		TROIPEIRO MULETIER		VAQUEIRO VACHER	
	Sem sustento	Com sustento	Sem sustento	Com sustento	Sem sustento	Com sustento	Sem sustento	Com sustento	Sem sustento	Com sustento
	Sans nourri- ture	Avec nourri- ture	Sans nourri- ture	Avec nourri- ture	Sans nourri- ture	Avec nourri- ture	Sans nourri- ture	Avec nourri- ture	Sans nourri- ture	Avec nourri- ture

**ESTADO DE SÃO PAULO**

(CONTINUAÇÃO — SUITE)

Casa Branca.....	6\$500	—	(1)	(1)	3\$000	—	3\$500	—	3\$000	—
Catanduva.....	8\$000	—	5\$000	—	—	3\$000	—	—	—	3\$000
Conchas.....	7\$000	4\$500	(1)	(1)	—	—	—	—	—	—
Cravinhos.....	6\$000	4\$000	3\$000	1\$500	3\$000	1\$500	3\$000	1\$500	4\$000	2\$000
Cruzeiro.....	4\$000	—	2\$500	—	3\$000	—	—	2\$500	—	2\$500
Cunha.....	5\$500	4\$500	3\$900	2\$000	—	—	3\$000	2\$000	4\$000	3\$000
Dourado.....	8\$000	7\$000	5\$000	4\$000	5\$000	4\$000	—	—	5\$000	4\$000
Dous Corregos.....	8\$500	—	4\$000	—	3\$000	—	—	—	—	—
Espirito Santo do Pinhal.....	7\$000	—	3\$000	—	—	—	—	—	—	—
Espirito Santo do Turvo.....	10\$000	8\$000	6\$000	4\$000	5\$000	3\$000	—	—	—	—
Guararema.....	7\$000	6\$000	3\$000	2\$000	3\$000	—	4\$000	—	3\$000	—
Guaratinguetá.....	6\$000	5\$000	2\$400	1\$400	2\$500	1\$500	3\$000	2\$000	2\$000	1\$000
Guarehy.....	10\$000	8\$000	(1)	(1)	—	—	6\$000	4\$000	—	3\$000
Guariba.....	6\$000	—	4\$000	—	—	—	—	—	—	—
Guarulhos.....	9\$000	6\$500	5\$000	3\$500	5\$000	3\$500	5\$000	3\$500	5\$000	3\$500
Ibitinga.....	7\$000	5\$000	5\$000	3\$000	4\$000	3\$000	8\$000	6\$000	—	—
Igarapava.....	9\$000	8\$000	6\$000	5\$000	4\$000	3\$000	5\$000	4\$000	4\$000	3\$000
Igaratá.....	5\$000	4\$000	2\$500	1\$500	—	—	2\$500	2\$000	—	—
Iguape.....	7\$000	—	2\$500	—	—	—	—	3\$500	—	2\$500
Ipaussú.....	7\$000	5\$500	5\$000	3\$500	4\$000	2\$500	5\$000	3\$500	5\$000	3\$500
Itajubý.....	8\$000	6\$000	5\$000	4\$000	—	—	—	—	5\$000	—
Itanhaém.....	7\$000	—	2\$500	—	—	—	—	3\$500	—	2\$500
Itapetininga.....	9\$000	7\$000	4\$000	3\$000	3\$000	2\$000	5\$000	3\$000	4\$000	3\$000
Itapira.....	7\$000	—	(1)	(1)	3\$500	—	3\$500	—	3\$500	—
Itapolis.....	7\$000	6\$000	5\$000	4\$000	2\$000	1\$000	—	—	—	—
Itararé.....	12\$000	10\$000	5\$000	3\$000	4\$000	2\$000	4\$000	2\$000	4\$000	2\$000
Itatiba.....	6\$000	5\$000	4\$000	2\$500	2\$700	—	3\$000	—	—	—
Itatinga.....	9\$000	8\$000	(1)	(1)	—	—	—	—	—	2\$700
Ituverava.....	10\$000	8\$000	5\$000	4\$000	5\$000	4\$000	7\$000	6\$000	5\$000	4\$000

(1) O salario é fixado por tarefa.



Castello d'água da Usina Municipal de Passo Fundo — Rio Grande do Sul

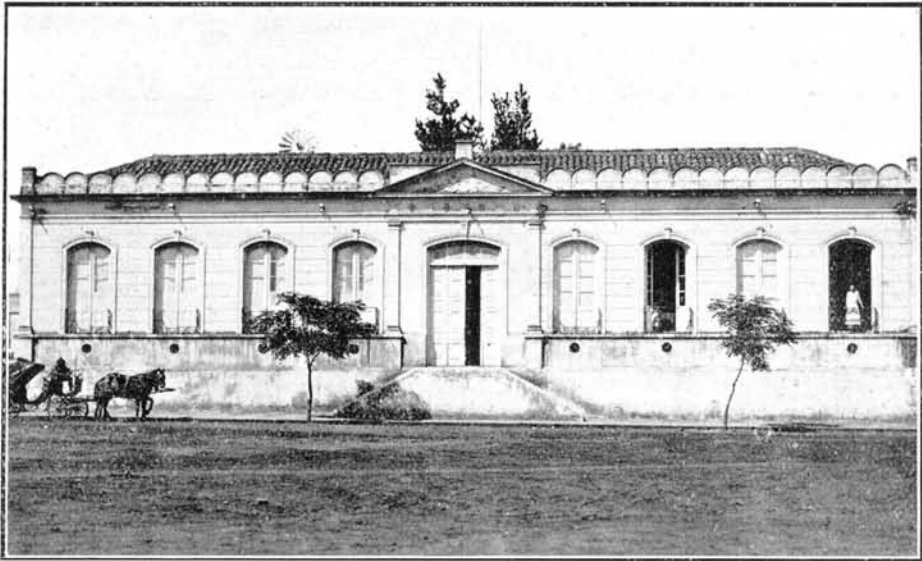

Hospital de Caridade — Livramento — E. do Rio Grande do Sul



**II — Taxas de salario diario de outras profissões, na zona rural, não incluídas no quadro I referente ao recenseamento de 1 de Setembro de 1920**

Taux de salaire journalier d'autres professions dans la région rurale non comprises dans le tableau I concernant le recensement du 1<sup>er</sup> Septembre 1920

MUNICIPIOS MUNICIPES	SALARIO DIARIO SALAIRE JOURNALIER									
	PEDREIRO MAÇON		ROÇADOR DE MATTO ABATTEUR DE BUISSON		ORDENHADOR GARÇON LAI- TIER		TROIPEIRO MULETIER		VAQUEIRO VACHER	
	Sem sustento	Com sustento	Sem sustento	Com sustento	Sem sustento	Com sustento	Sem sustento	Com sustento	Sem sustento	Com sustento
	Sans nourri- ture	Avec nourri- ture	Sans nourri- ture	Avec nourri- ture	Sans nourri- ture	Avec nourri- ture	Sans nourri- ture	Avec nourri- ture	Sans nourri- ture	Avec nourri- ture

**ESTADO DE SÃO PAULO**

(CONTINUAÇÃO — SUITE)

Jaboticabal.....	7\$000	6\$000	4\$500	3\$500	4\$000	3\$000	4\$500	3\$500	4\$500	3\$500
Jacaréhy.....	6\$000	—	3\$000	—	2\$000	1\$500	3\$000	2\$000	3\$000	2\$000
Jambeiro.....	5\$000	4\$000	—	—	—	—	—	—	—	—
Jardinópolis.....	8\$000	7\$000	4\$000	3\$000	4\$000	—	—	—	—	—
Jatahy.....	7\$000	5\$500	2\$500	1\$200	2\$500	1\$200	2\$500	1\$200	2\$500	1\$200
Jundiáhy.....	8\$000	6\$000	(1)	(1)	5\$000	4\$000	6\$000	5\$000	5\$000	4\$000
Lagoinha.....	5\$000	—	2\$500	1\$500	—	—	3\$000	2\$000	3\$000	2\$000
Laranjal.....	6\$000	—	(1)	(1)	3\$300	—	—	—	—	—
Leme.....	6\$000	—	4\$000	—	3\$000	—	—	—	—	—
Limeira.....	8\$000	7\$000	4\$000	3\$000	3\$500	2\$500	5\$000	4\$000	5\$000	4\$000
Lorena.....	6\$000	—	2\$600	—	2\$500	—	2\$500	—	2\$500	—
Mattão.....	9\$000	7\$000	(1)	(1)	—	—	—	—	—	—
Mineiros.....	8\$000	6\$500	5\$000	4\$000	5\$000	4\$000	—	—	—	—
Mococa.....	8\$000	6\$000	—	—	5\$000	3\$000	5\$000	4\$000	6\$000	5\$000
Mogy-Guassú.....	8\$000	6\$500	3\$500	2\$000	3\$500	2\$000	3\$500	2\$000	3\$500	2\$000
Monte Alto.....	8\$000	—	(1)	(1)	3\$000	—	—	—	4\$000	—
Monte Azul.....	10\$000	—	6\$000	4\$000	6\$000	4\$000	6\$000	4\$000	6\$000	4\$000
Nazareth.....	7\$000	5\$500	3\$000	2\$000	—	—	3\$000	2\$000	—	—
Novo Horizonte.....	8\$000	6\$000	—	—	—	—	—	—	—	—
Oleo.....	8\$000	6\$000	(1)	(1)	—	—	—	—	—	—
Olympia.....	10\$000	8\$000	—	—	5\$000	4\$000	—	—	6\$000	5\$000
Orlandia.....	—	7\$000	—	5\$000	—	3\$300	—	—	—	—
Ourinhos.....	10\$000	8\$500	6\$000	4\$500	—	2\$000	—	—	—	3\$000
Palmeiras.....	8\$000	6\$000	4\$000	3\$000	—	3\$000	—	—	—	3\$300
Palmital.....	10\$000	8\$000	(1)	(1)	3\$300	—	—	—	—	—
Pederneiras.....	9\$000	—	5\$000	—	3\$000	—	—	—	—	—
Pedreira.....	7\$000	5\$500	—	—	—	—	—	—	—	—
Pennapolis.....	8\$000	—	(1)	(1)	—	4\$000	—	5\$000	—	5\$000
Pereiras.....	10\$000	8\$000	(1)	(1)	—	—	—	—	—	—

(1) O salario é fixado por tarefa.

**II — Taxas de salario diario de outras profissões, na zona rural, não incluídas no quadro I  
referente ao recenseamento de 1 de Setembro de 1920**

Taux de salaire journalier d'autres professions dans la région rurale non comprises dans le tableau I  
concernant le recensement du 1<sup>er</sup> Septembre 1920

MUNICIPIOS MUNICIPES	SALARIO DIARIO SALAIRE JOURNALIER									
	PEDREIRO MAÇON		ROÇADOR DE MATTO ABATTEUR DE BUISSON		ORDENHADOR GARÇON LAI- TIER		TROPEIRO MULETIER		VAQUEIRO VACHER	
	Sem sustento	Com sustento	Sem sustento	Com sustento	Sem sustento	Com sustento	Sem sustento	Com sustento	Sem sustento	Com sustento
	Sans nourri- ture	Avec nourri- ture	Sans nourri- ture	Avec nourri- ture	Sans nourri- ture	Avec nourri- ture	Sans nourri- ture	Avec nourri- ture	Sans nourri- ture	Avec nourri- ture

**ESTADO DE SÃO PAULO**

(CONTINUAÇÃO — SUITE)

Piedade.....	9\$000	7\$000	4\$000	2\$500	3\$000	1\$500	3\$000	—	3\$000	—
Pilar.....	4\$000	3\$000	(1)	(1)	—	—	3\$000	2\$000	—	—
Pindamonhangaba.....	7\$000	—	—	—	—	3\$300	—	3\$300	—	3\$300
Pinheiros.....	5\$000	4\$000	2\$000	1\$000	2\$000	1\$000	2\$500	1\$500	2\$500	1\$500
Piquete.....	6\$000	—	3\$000	—	3\$000	—	3\$000	—	3\$000	—
Piracaia.....	7\$000	5\$500	3\$000	2\$500	3\$000	2\$000	3\$000	2\$000	—	—
Piracicaba.....	7\$000	6\$000	4\$000	3\$000	4\$000	3\$000	4\$000	3\$000	3\$500	—
Pirajú.....	8\$000	—	(1)	(1)	—	2\$700	—	—	—	5\$000
Pirajuby.....	8\$000	—	(1)	(1)	—	1\$700	—	—	—	3\$700
Pirassununga.....	7\$000	5\$500	3\$500	2\$000	2\$500	1\$500	3\$000	2\$000	4\$000	3\$000
Piratininga.....	10\$000	—	4\$000	—	3\$000	—	—	—	—	—
Pitangueiras.....	8\$000	6\$000	6\$000	5\$000	5\$000	4\$000	5\$000	4\$000	5\$000	4\$000
Platina.....	10\$000	—	—	4\$000	—	—	—	—	—	5\$000
Porto Feliz.....	10\$000	8\$000	6\$000	—	—	3\$300	—	—	—	—
Porto Ferreira.....	8\$000	6\$500	5\$000	3\$500	5\$000	3\$500	—	—	5\$000	3\$500
Queluz.....	7\$000	6\$000	3\$000	2\$000	3\$000	2\$000	4\$000	3\$000	4\$000	3\$000
Redempção.....	6\$000	5\$000	3\$000	2\$000	—	1\$200	3\$000	2\$000	3\$000	2\$000
Ribeira.....	8\$000	6\$000	4\$000	3\$000	—	—	4\$000	3\$000	—	—
Ribeirão Bonito.....	8\$000	7\$000	4\$000	3\$000	—	—	—	2\$000	4\$000	3\$000
Ribeirão Branco.....	10\$000	—	(1)	(1)	—	—	—	3\$000	—	—
Ribeirão Preto.....	10\$000	—	5\$000	—	—	—	5\$000	—	5\$000	—
Rio Bonito.....	7\$000	5\$500	4\$000	3\$000	2\$000	1\$500	5\$000	4\$000	3\$500	2\$500
Rio Claro.....	6\$500	—	—	—	—	—	—	—	—	—
Rio das Pedras.....	8\$000	6\$000	5\$000	4\$000	—	—	—	—	2\$000	—
Rio Preto.....	10\$000	8\$000	4\$500	3\$000	4\$000	—	—	—	4\$000	—
Salto.....	7\$000	5\$000	5\$000	3\$500	4\$000	2\$000	5\$000	3\$500	5\$000	3\$500
Salto Grande do Paranapanema.....	10\$000	—	(1)	(1)	—	—	—	—	—	—
Santa Adélia.....	9\$000	8\$000	5\$000	4\$000	5\$000	4\$000	—	—	—	—
Santa Barbara.....	6\$000	5\$000	3\$500	2\$500	—	—	—	—	4\$000	3\$000
Santa Barbara do Rio Pardo.....	8\$000	6\$000	6\$000	4\$000	4\$000	3\$000	6\$000	5\$000	4\$000	3\$000
Santa Branca.....	6\$000	—	3\$000	2\$000	—	—	3\$000	2\$500	2\$000	1\$500
Santa Cruz da Conceição.....	8\$000	5\$000	5\$000	3\$000	4\$000	2\$000	—	—	4\$000	2\$000
Santa Rita do Passa Quatro.....	7\$500	6\$000	4\$000	3\$000	4\$000	3\$000	—	—	—	—
Santa Rosa.....	8\$000	—	4\$000	—	4\$000	—	—	—	—	—

(1) O salario é fixado por tarefa.



Banco Pelotense — Santa Cruz — E. do Rio Grande do Sul

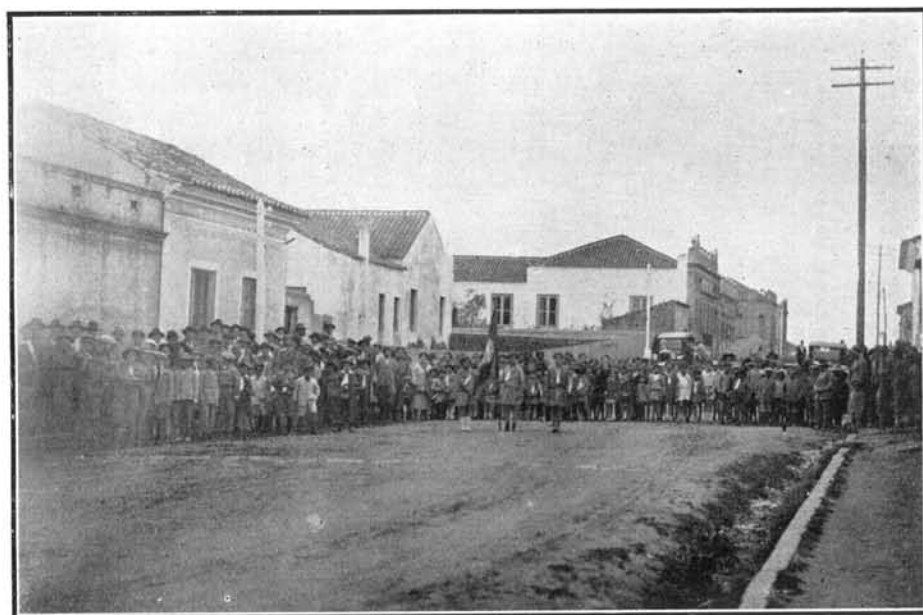

Grupo Escolar — Pinheiro Machado — E. do Rio Grande do Sul

**II — Taxas de salario diario de outras profissões, na zona rural, não incluídas no quadro I referente ao recenseamento de 1 de Setembro de 1920**

Taux de salaire journalier d'autres professions dans la région rurale non comprises dans le tableau I concernant le recensement du 1<sup>er</sup> Septembre 1920

MUNICIPIOS MUNICIPES	SALARIO DIARIO SALAIRE JOURNALIER									
	PEDREIRO MAÇON		ROÇADOR DE MATTO ABATTEUR DE BUISSON		ORDENHADOR GARÇON LAI- TIER		TROPEIRO MULETIER		VAQUEIRO VACHER	
	Sem sustento	Com sustento	Sem sustento	Com sustento	Sem sustento	Com sustento	Sem sustento	Com sustento	Sem sustento	Com sustento
	Sans nourri- ture	Avec nourri- ture	Sans nourri- ture	Avec nourri- ture	Sans nourri- ture	Avec nourri- ture	Sans nourri- ture	Avec nourri- ture	Sans nourri- ture	Avec nourri- ture

**ESTADO DE SÃO PAULO**

(CONCLUSÃO — FIN)

Santo Antonio da Boa Vista..	6\$000	4\$000	5\$000	3\$000	—	—	—	3\$300	—	3\$300
São Bernardo.....	8\$000	—	5\$000	—	5\$000	—	—	—	—	—
São Carlos.....	7\$000	5\$500	5\$500	4\$500	4\$000	—	—	—	5\$000	4\$000
São João da Boa Vista.....	6\$000	—	4\$000	—	3\$300	—	—	—	3\$300	—
São João da Bocaina.....	8\$000	6\$500	4\$000	2\$500	4\$000	2\$500	—	—	—	—
São Joaquim.....	7\$000	6\$000	4\$000	3\$000	3\$000	2\$000	—	—	4\$000	3\$000
São José do Barreiro.....	7\$000	5\$000	3\$000	1\$500	3\$000	1\$500	3\$000	1\$500	3\$000	1\$500
São José do Rio Pardo.....	8\$000	—	4\$000	—	4\$000	—	4\$000	—	4\$000	—
São Luiz do Parahytinga.....	4\$000	3\$000	—	—	—	—	2\$000	1\$200	3\$000	2\$000
São Manoel.....	9\$000	—	—	—	3\$000	—	—	—	—	—
São Paulo.....	9\$000	—	4\$000	—	—	2\$300	4\$000	—	—	2\$300
São Pedro.....	8\$000	7\$000	4\$000	3\$000	—	—	5\$000	4\$000	5\$000	4\$000
São Roque.....	8\$000	6\$500	5\$000	3\$500	—	—	5\$000	3\$500	5\$000	3\$500
São Simão.....	7\$000	—	4\$000	—	4\$000	—	4\$000	—	—	—
São Vicente.....	7\$000	—	6\$000	—	—	4\$000	—	6\$500	—	—
Serra Negra.....	7\$000	5\$500	4\$000	3\$000	3\$000	2\$000	4\$000	3\$000	—	—
Socorro.....	7\$000	6\$000	4\$000	3\$000	5\$000	4\$000	4\$000	3\$000	4\$000	3\$000
Tabapuan.....	8\$000	—	5\$000	—	3\$000	—	—	—	5\$000	—
Tambahú.....	6\$000	5\$000	3\$500	3\$000	3\$500	3\$000	3\$500	3\$000	4\$000	3\$000
Taubaté.....	7\$000	6\$000	3\$000	2\$000	3\$000	2\$000	3\$000	2\$000	5\$000	4\$000
Tieté.....	10\$000	8\$000	5\$000	4\$000	—	—	—	—	—	3\$300
Tremembé.....	6\$000	—	3\$000	—	—	—	—	—	—	—
Viradouro.....	8\$000	6\$000	5\$000	3\$000	3\$000	2\$000	—	—	4\$000	2\$500
Xiririca.....	7\$000	—	2\$500	—	—	—	—	3\$500	—	2\$500
Ytá.....	10\$000	8\$000	3\$300	—	3\$300	—	—	—	2\$700	—

**ESTADO DE SERGIPE**

Annapolis.....	2\$000	1\$500	2\$000	1\$500	—	1\$500	2\$500	2\$000	2\$500	2\$000
Aquidaban.....	5\$000	—	1\$500	—	—	—	2\$000	—	—	—
Aracajú.....	5\$000	—	2\$500	—	2\$000	—	2\$500	—	2\$500	—
Araú.....	4\$000	—	2\$000	—	—	—	—	—	3\$000	—
Buquim.....	4\$500	—	2\$000	—	1\$200	—	2\$000	—	2\$500	—
Campo do Britto.....	2\$000	1\$500	2\$000	1\$500	—	—	2\$500	2\$000	2\$000	1\$500
Campos.....	3\$000	2\$000	—	1\$500	2\$000	—	2\$000	—	2\$000	—

(1) O salario é fixado por tarefa.

**II — Taxas de salario diario de outras profissões, na zona rural, não incluídas no quadro I  
referente ao recenseamento de 1 de Setembro de 1920**

Taux de salaire journalier d'autres professions dans la région rurale non comprises dans le tableau I  
concernant le recensement du 1<sup>er</sup> Septembre 1920

MUNICIPIOS MUNICIPES	SALARIO DIARIO SALAIRE JOURNALIER									
	PEDREIRO MAÇON		ROÇADOR DE MATTO ABATTEUR DE BUISSON		ORDENHADOR GARÇON LAI- TIER		TROLEIRO MULETIER		VAQUEIRO VACHER	
	Sem sustento	Com sustento	Sem sustento	Com sustento	Sem sustento	Com sustento	Sem sustento	Com sustento	Sem sustento	Com sustento
	Sans nourri- ture	Avec nourri- ture	Sans nourri- ture	Avec nourri- ture	Sans nourri- ture	Avec nourri- ture	Sans nourri- ture	Avec nourri- ture	Sans nourri- ture	Avec nourri- ture

**ESTADO DE SERGIPE**

(CONCLUSÃO — FIN)

Capella.....	5\$000	4\$000	2\$000	1\$000	2\$500	1\$500	2\$500	1\$500	2\$500	1\$500
Divina Pastora.....	5\$000	—	2\$000	—	—	—	2\$000	—	2\$000	—
Espirito Santo.....	5\$000	3\$500	2\$500	1\$500	—	—	—	—	—	—
Estancia.....	5\$000	—	6\$000	—	2\$000	—	2\$500	—	—	—
Gararú.....	6\$000	—	4\$000	—	—	—	2\$000	—	—	—
Itabaiana.....	6\$000	4\$000	2\$000	1\$500	—	—	5\$000	3\$000	—	—
Itabaianinha.....	5\$000	4\$000	2\$000	1\$500	—	—	2\$000	1\$500	5\$000	3\$000
Itaporanga.....	4\$500	—	2\$500	—	2\$000	—	2\$000	—	2\$000	—
Japaratuba.....	4\$000	—	2\$000	—	—	—	—	—	—	—
Lagarto.....	5\$000	3\$000	2\$000	1\$500	—	—	2\$000	1\$000	—	—
Laranjeiras.....	5\$000	—	4\$000	—	2\$500	—	4\$000	—	3\$000	—
Maroim.....	4\$000	—	2\$000	—	1\$500	—	(1)	(1)	4\$000	—
Nossa Senhora das Dôres.....	5\$000	3\$500	2\$500	2\$000	1\$000	\$800	2\$000	1\$000	—	—
Pacatuba.....	6\$000	2\$000	1\$600	1\$000	—	—	2\$000	1\$500	—	—
Porto da Folha.....	6\$000	—	2\$000	—	—	—	2\$000	—	—	—
Propriá.....	6\$000	—	2\$000	—	2\$000	—	2\$000	—	—	—
Riachão.....	5\$000	4\$000	2\$000	1\$300	—	—	2\$000	—	2\$000	—
Riachuelo.....	5\$000	—	2\$500	—	1\$000	—	2\$000	—	2\$500	—
Santa Luzia.....	4\$000	—	2\$200	—	—	—	3\$000	—	3\$000	—
Santo Amaro.....	5\$000	4\$000	2\$500	1\$500	—	—	—	—	—	—
São Christovão.....	—	5\$000	—	2\$500	—	2\$000	—	3\$000	—	2\$000
São Paulo.....	—	—	—	—	(1)	(1)	(1)	(1)	—	—
Siriry.....	5\$000	—	3\$000	—	2\$500	—	4\$000	—	4\$000	—
Socorro.....	7\$000	—	(1)	(1)	2\$000	—	—	—	2\$000	—
Villa Christina.....	5\$000	4\$000	1\$500	—	—	—	2\$000	1\$500	—	—
Villa Nova.....	4\$000	3\$000	—	—	3\$500	2\$500	3\$900	3\$000	5\$000	3\$000

**TERRITORIO DO ACRE**

Cruzeiro do Sul.....	10\$000	6\$000	4\$000	2\$000	—	—	—	—	—	—
Senna Madureira.....	20\$000	15\$000	10\$000	6\$000	8\$000	5\$000	8\$000	5\$000	—	—

(1) O salario é fixado por tarefa.

## ERRATA

Nos quadros I e II das pags. 4 a 77 e no quadro IV das pags. 98 a 433, em vez de menores de 14 annos, leia-se : menores de 16 annos.

PAGS. 102, 134, 166, 198, 230 e 262

No quadro IV, 7ª linha — *II Industrias de couros, etc.*, na categoria profissional "Envernizador", ou «Lustrador», em vez de Polisseur à émeri, leia-se : Vernisseur.

PAGS. 102, 134, 166 e 198

No quadro IV, 9ª linha — *II Industrias de couros, etc.*, em vez de «Estivador», leia-se : Esticador.

PAG. 213

Quadro IV — Na designação do Estado, em vez de Espirito Santo, leia-se Maranhão.

PAG. 253

Quadro IV — Na designação do Estado, em vez de Maranhão, leia-se Minas Geraes.



Praça da Republica — Pelotas — E. do Rio Grande do Sul



Fabrica de cigarros e charutos Albino Ricling — Novo Hamburgo  
Estado do Rio Grande do Sul

INDICE  
TABLE DES MATIÈRES



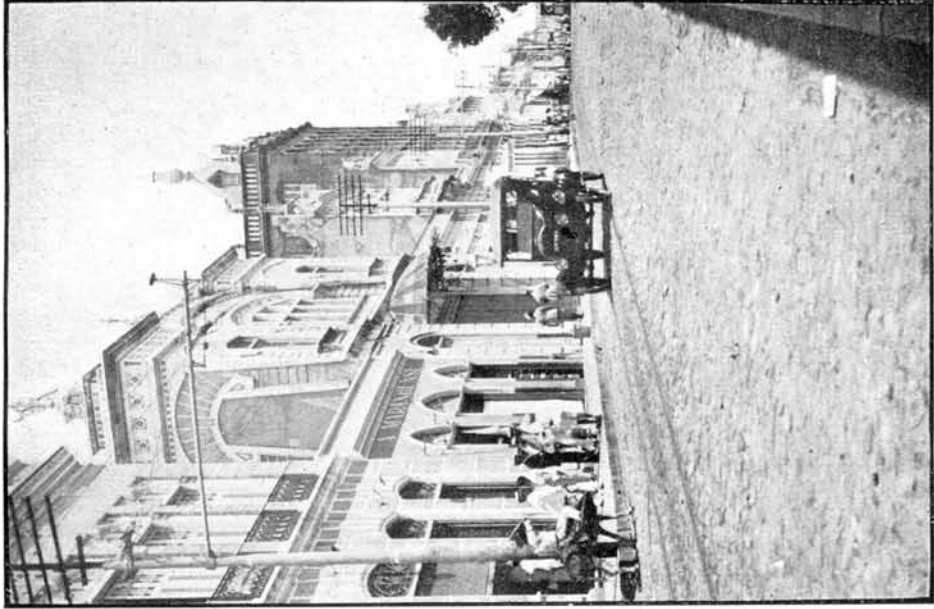

Rua Major Facundo — Fortaleza  
Estado do Ceará

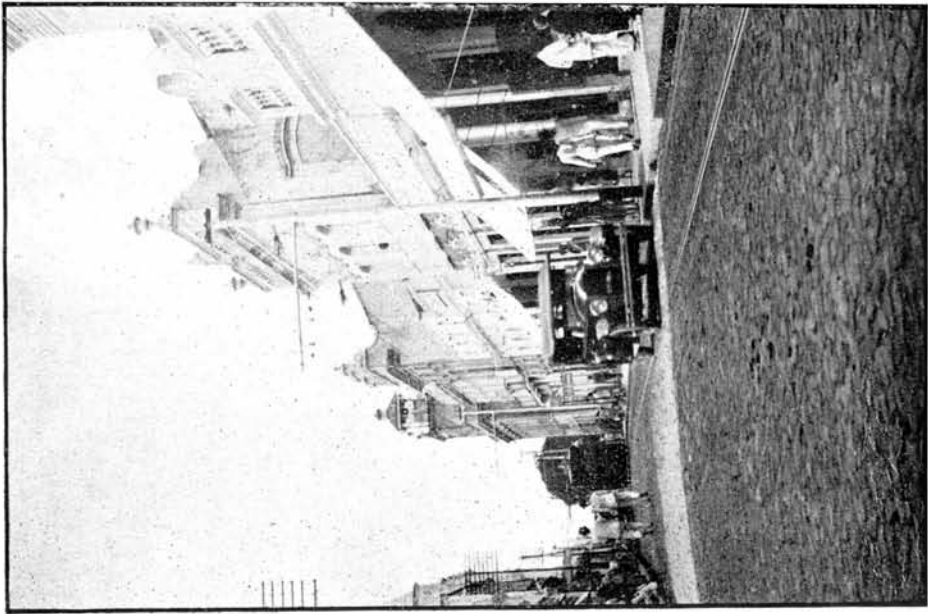

Rua Floriano Peixoto — Fortaleza  
Estado do Ceará

# INDICE

## TABLE DES MATIÈRES

INTRODUÇÃO	PAGS.	INTRODUCTION	PAGS.
SALARIOS INDUSTRIAES.....	V - VI	SALAIRES INDUSTRIELS.....	V - VI
Operarios jornaleiros segundo a idade, o sexo e as taxas de salario nas varias industrias	VII - X	Ouvriers journaliers, d'après l'âge, le sexe et les taux de salaire dans les diverses industries..	VII - X
Salario dos operarios jornaleiros ocupados nas industrias textis.....	XI	Salaire des ouvriers journaliers en service dans les industries textiles.....	XI
Salario dos operarios jornaleiros ocupados na industria da alimentação.....	XII - XIII	Salaire des ouvriers journaliers en service dans l'industrie de l'alimentation.....	XII - XIII
Salario dos operarios jornaleiros ocupados nas industrias do vestuario e toucador.....	XIII - XIV	Salaire des ouvriers journaliers en service dans les industries de l'habillement et de la toilette	XIII - XIV
Confronto do salario dos operarios jornaleiros nas industrias textis, alimenticias e do vestuario e toucador.....	XIV	Comparaison du salaire des ouvriers journaliers en service dans les industries textiles, de l'alimentation, de l'habillement et de la toilette	XIV
Salario dos homens em varias profissões espciaes das industrias textis.....	XV	Salaire des hommes en diverses professions spéciales des industries textiles.....	XV
Salario dos homens em varias profissões da metallurgia e da industria do calçado.....	XVI - XVII	Salaire des hommes en diverses professions de la métallurgie et de l'industrie de chaussures	XVI - XVII
Salario dos homens em varias profissões de caracter geral..	XVII - XVIII	Salaire des hommes en diverses professions générales.....	XVII - XVIII
Comparação do salario médio dos operarios jornaleiros, segundo o grupo de industria e a categoria profissional, no Districto Federal, em 1920 e 1928	XVIII - XXV	Comparaison du salaire moyen des ouvriers journaliers, d'après le groupe d'industrie et la catégorie professionnelle, au District Fédéral, en 1920 et 1928..	XVIII - XXV
SALARIOS NA ZONA RURAL.....	XXV	SALAIRES DANS LA REGION RURALE	XXV
Salario médio diario de varias profissões na zona rural.....	XXV - XXVIII	Salario médio jornalier en diverses professions dans la région rurale	XXV - XXVIII
Salarios ruraes em 1924, 1925 e 1926.....	XXVIII - XXXI	Salaires ruraux en 1924, 1925 et 1926.....	XXVIII - XXXI
<b>QUADROS</b>		<b>TABLEAUX</b>	
I		I	
SALARIOS DOS OPERARIOS JORNALEIROS EM SERVIÇO NAS FABRICAS RECENSEADAS EM 1 DE SETEMBRO DE 1920		SALAIRES DES OUVRIERS JOURNALIERS EN SERVICE DANS LES FABRIQUES RECENSÉES AU 1. <sup>er</sup> SEPTEMBRE 1920	
I — Taxas de salario, por grupos de industrias, dos operarios jornaleiros em serviço nas fabricas recenseadas em 1 de Setembro de 1920, segundo a idade e o sexo.....	4 - 31	I — Taux de salaire, par groupes d'industries, des ouvriers journaliers en service dans les fabriques recensées au 1. <sup>er</sup> Septembre 1920, d'après l'âge et le sexe.....	4 - 31
II — Confronto regional do salario médio dos operarios jornaleiros ocupados em diversos serviços espciaes nas fabricas recenseadas em 1 de Setembro de 1920, segundo a idade e o sexo	32 - 77	II — Comparaison régionale du salaire moyen des ouvriers journaliers occupés en divers services spéciaux dans les fabriques recensées au 1. <sup>er</sup> Septembre 1920, d'après l'âge et le sexe.....	32 - 77
III — Confronto regional do salario médio dos operarios jornaleiros adultos do sexo masculino pertencentes a diversas categorias profissionais, segundo os grupos de industrias.....	78 - 97	III — Comparaison régionale du salaire moyen des ouvriers journaliers adultes du sexe masculin appartenant à diverses catégories professionnelles, d'après les groupes d'industries.....	78 - 97

	PAGS.
IV — Designação regional do salário médio dos operários jornalheiros de diversas categorias profissionais em serviço nas fabricas recenseadas em 1 de Setembro de 1920, segundo a idade e o sexo :	
Alagôas — Amazonas.....	98 - 129
Bahia — Ceará.....	130 - 161
Districto Federal — Espirito Santo.....	162 - 193
Goyaz — Maranhão.....	194 - 225
Matto Grosso — Minas Geraes.....	226 - 257
Pará — Parahyba.....	258 - 289
Paraná — Pernambuco.....	290 - 321
Piauhy — Rio de Janeiro.....	322 - 353
Rio Grande do Norte — Rio Grande do Sul..	354 - 385
Santa Catharina — São Paulo.....	386 - 417
Sergipe.....	418 - 433

## II

## SALARIOS RURAES

I — Taxas de salário diario de varias profissões na zona rural registradas por ocasião do recenseamento de 1 de Setembro de 1920 :	
Alagôas.....	436 - 437
Amazonas.....	438 - 439
Bahia.....	440 - 445
Ceará.....	444 - 445
Espirito Santo.....	444 - 447
Goyaz.....	448 - 449
Maranhão.....	450 - 451
Matto Grosso.....	450 - 451
Minas Geraes.....	450 - 457
Pará.....	456 - 457
Parahyba.....	458 - 459
Paraná.....	458 - 463
Pernambuco.....	462 - 465
Piauhy.....	464 - 467
Rio de Janeiro.....	468 - 469
Rio Grande do Norte.....	468 - 471
Rio Grande do Sul.....	470 - 475
Santa Catharina.....	474 - 477
São Paulo.....	476 - 487
Sergipe.....	486 - 489
Territorio do Acre.....	488 - 489
II — Taxas de salário diario de outras profissões, na zona rural, não incluídas no quadro I referente ao recenseamento de 1 de Setembro de 1920:	
Alagôas.....	490
Amazonas.....	491
Bahia.....	492 - 494
Ceará.....	494
Espirito Santo.....	494 - 495
Goyaz.....	496
Maranhão.....	497
Matto Grosso.....	497
Minas Geraes.....	497 - 500
Pará.....	500
Parahyba.....	501
Paraná.....	501 - 503
Pernambuco.....	503 - 504
Piauhy.....	504 - 505
Rio de Janeiro.....	506
Rio Grande do Norte.....	506 - 507
Rio Grande do Sul.....	507 - 509
Santa Catharina.....	509 - 510
São Paulo.....	510 - 515
Sergipe.....	515 - 516
Territorio do Acre.....	516

	PAGS.
IV — Désignation régionale du salaire moyen des ouvriers journaliers de diverses catégories professionnelles en service dans les fabriques recenseées au 1. <sup>er</sup> Septembre 1920, d'après l'âge et le sexe :	
Alagôas — Amazonas.....	98 - 129
Bahia — Ceará.....	130 - 161
District Fédéral — Espirito Santo.....	162 - 193
Goyaz — Maranhão.....	194 - 225
Matto Grosso — Minas Geraes.....	226 - 257
Pará — Parahyba.....	258 - 289
Paraná — Pernambuco.....	290 - 321
Piauhy — Rio de Janeiro.....	322 - 353
Rio Grande do Norte — Rio Grande do Sul..	354 - 385
Santa Catharina — São Paulo.....	386 - 417
Sergipe.....	418 - 433

## II

## SALAIRES RURAUX

I — Taux de salaire journalier de diverses professions dans la région rurale à l'occasion du recensement du 1. <sup>er</sup> Septembre 1920 :	
Alagôas.....	436 - 437
Amazonas.....	438 - 439
Bahia.....	440 - 445
Ceará.....	444 - 445
Espirito Santo.....	444 - 447
Goyaz.....	448 - 449
Maranhão.....	450 - 451
Matto Grosso.....	450 - 451
Minas Geraes.....	450 - 457
Pará.....	456 - 457
Parahyba.....	458 - 459
Paraná.....	458 - 463
Pernambuco.....	462 - 465
Piauhy.....	464 - 467
Rio de Janeiro.....	468 - 469
Rio Grande do Norte.....	468 - 471
Rio Grande do Sul.....	470 - 475
Santa Catharina.....	474 - 477
São Paulo.....	476 - 487
Sergipe.....	486 - 489
Territoire de l'Acre.....	488 - 489
II — Taux de salaire journalier d'autres professions dans la région rurale non comprises dans le tableau I concernant le recensement du 1. <sup>er</sup> Septembre 1920 :	
Alagôas.....	490
Amazonas.....	491
Bahia.....	492 - 494
Ceará.....	494
Espirito Santo.....	494 - 495
Goyaz.....	496
Maranhão.....	497
Matto Grosso.....	497
Minas Geraes.....	497 - 500
Pará.....	500
Parahyba.....	501
Paraná.....	501 - 503
Pernambuco.....	503 - 504
Piauhy.....	504 - 505
Rio de Janeiro.....	506
Rio Grande do Norte.....	506 - 507
Rio Grande do Sul.....	507 - 509
Santa Catharina.....	509 - 510
São Paulo.....	510 - 515
Sergipe.....	515 - 516
Territoire de l'Acre.....	516

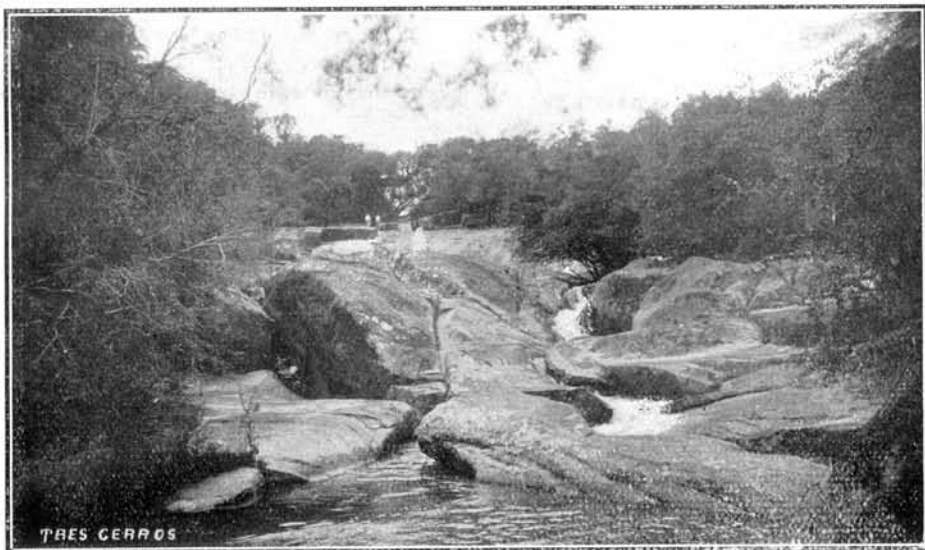

Tres Cerros — Estado do Rio Grande do Sul



Praça General Osorio — Livramento — E. do Rio Grande do Sul